

নির্বাচক তালিকা 2026 S25 পশ্চিমবঙ্গ

| | | | | | | | | | | | | | | | | | | | | | |
|---|---------------------------|---|-------|--------------|-----|------------------|-----------|---------|---|------|---------|------------------|-----------|------|-----------|--------|-------------|------|-------------|-----|----------|
| বিধানসভা নির্বাচনক্ষেত্রের নং, নাম ও সংরক্ষণের স্থিতি : 244 - কাশীপুর (সাধারণ) | | অংশ নং : 35 | | | | | | | | | | | | | | | | | | | |
| বিধানসভা নির্বাচনক্ষেত্রটি যে লোকসভা নির্বাচনক্ষেত্রের / ক্ষেত্রসমূহের অন্তর্ভুক্ত তার নং, নাম ও সংরক্ষণ স্থিতি : 35 - পুরুলিয়া (সাধারণ) | | | | | | | | | | | | | | | | | | | | | |
| 1. সংশোধনের পূর্ণ বিবরণ | | | | | | | | | | | | | | | | | | | | | |
| সংশোধনের বৎসর : | 2026 | নির্বাচক তালিকার পরিচিতি : | | | | | | | | | | | | | | | | | | | |
| ভিত্তি তারিখ : | 01-01-2026 | বিশেষ নিবিড় সংশোধনী ২০২৬-এর চূড়ান্ত ভোটার তালিকা | | | | | | | | | | | | | | | | | | | |
| সংশোধনের প্রকৃতি : | বিশেষ নিবিড় সংশোধনী 2026 | | | | | | | | | | | | | | | | | | | | |
| প্রকাশনার তারিখ : | 28-02-2026 | | | | | | | | | | | | | | | | | | | | |
| 2. অংশ ও নির্বাচনী এলাকার পূর্ণ বিবরণ : | | | | | | | | | | | | | | | | | | | | | |
| অংশের ভাগ নং ও নাম : | | | | | | | | | | | | | | | | | | | | | |
| 1-আংশিক দৌলতপুর, বাউরী, মাহাতো, সর্দার, আনসারিপাড়া | | <table style="width: 100%; border-collapse: collapse;"> <tr> <td style="width: 60%;">প্রধান শহর/গ্রাম</td> <td style="width: 40%;">: দৌলতপুর</td> </tr> <tr> <td>ওয়ার্ড</td> <td>:</td> </tr> <tr> <td>থানা</td> <td>: আদ্রা</td> </tr> <tr> <td>গ্রাম পঞ্চগায়েত</td> <td>: গগনাবাদ</td> </tr> <tr> <td>ব্লক</td> <td>: কাশীপুর</td> </tr> <tr> <td>মহকুমা</td> <td>: রঘুনাথপুর</td> </tr> <tr> <td>জেলা</td> <td>: পুরুলিয়া</td> </tr> <tr> <td>পিন</td> <td>: 723121</td> </tr> </table> | | | | প্রধান শহর/গ্রাম | : দৌলতপুর | ওয়ার্ড | : | থানা | : আদ্রা | গ্রাম পঞ্চগায়েত | : গগনাবাদ | ব্লক | : কাশীপুর | মহকুমা | : রঘুনাথপুর | জেলা | : পুরুলিয়া | পিন | : 723121 |
| প্রধান শহর/গ্রাম | : দৌলতপুর | | | | | | | | | | | | | | | | | | | | |
| ওয়ার্ড | : | | | | | | | | | | | | | | | | | | | | |
| থানা | : আদ্রা | | | | | | | | | | | | | | | | | | | | |
| গ্রাম পঞ্চগায়েত | : গগনাবাদ | | | | | | | | | | | | | | | | | | | | |
| ব্লক | : কাশীপুর | | | | | | | | | | | | | | | | | | | | |
| মহকুমা | : রঘুনাথপুর | | | | | | | | | | | | | | | | | | | | |
| জেলা | : পুরুলিয়া | | | | | | | | | | | | | | | | | | | | |
| পিন | : 723121 | | | | | | | | | | | | | | | | | | | | |
| 3. ভোট গ্রহন কেন্দ্রের পূর্ণ বিবরণ : | | | | | | | | | | | | | | | | | | | | | |
| ভোট গ্রহন কেন্দ্রের নং, নাম : | | ভোট গ্রহন কেন্দ্রের শ্রেণী : | | গ্রামীণ | | | | | | | | | | | | | | | | | |
| 35 - দৌলতপুর প্রাইমারী স্কুল | | এই অংশে সহায়ক ভোটগ্রহন কেন্দ্রের সংখ্যা | | 0 | | | | | | | | | | | | | | | | | |
| ভোট গ্রহন কেন্দ্রের ঠিকানা : | | : | | | | | | | | | | | | | | | | | | | |
| দৌলতপুর প্রাইমারী স্কুল, - রুম-1, দৌলতপুর | | | | | | | | | | | | | | | | | | | | | |
| 4. নির্বাচকের সংখ্যা : | | | | | | | | | | | | | | | | | | | | | |
| প্রথম ক্রমিক নং | শেষ ক্রমিক নং | মোট সংখ্যা | | | | | | | | | | | | | | | | | | | |
| | | পুরুষ | মহিলা | তৃতীয় লিঙ্গ | মোট | | | | | | | | | | | | | | | | |
| 1 | 657 | 341 | 316 | 0 | 657 | | | | | | | | | | | | | | | | |

নির্বাচক নিবন্ধন আধিকারিকের স্বাক্ষর

Nazri Naksha



Google Map View



Polling Station Building Front View



Polling Station Front View



Cad View

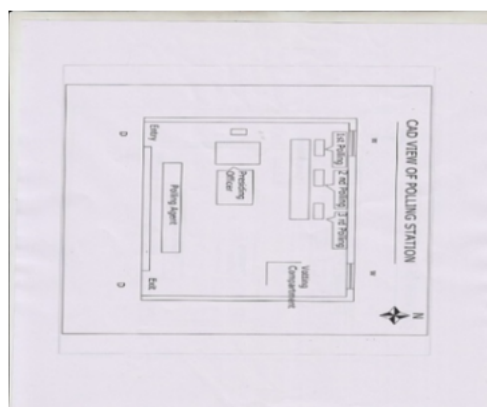

Key MAP View

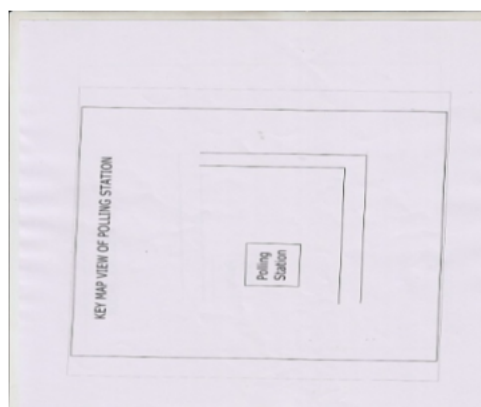

বিধানসভা নির্বাচনক্ষেত্রের নং, নাম : 244-কাশীপুর
ভাগ নং, নাম : 1-আংশিক দৌলতপুর, বাউরী, মাহাতো, সর্দার, আনসারিপাড়া

| | | | | | |
|---|--------------------------|--|--------------------------|--|--------------------------------|
| 1 নাম : জুলেখা বিবি স্বামীর নাম : শামসুদ্দিন মহম্মদ বাড়ির নং : n0018 বয়স : 73 লিঙ্গ : মহিলা | GPF0311704 ফটো উপলব্ধ | 2 নাম : সাবিনা বিবি স্বামীর নাম : মহঃ সাদিরউদ্দিন বাড়ির নং : n0018 বয়স : 49 লিঙ্গ : মহিলা | GPF0311720 ফটো উপলব্ধ | 3 নাম : নাজিরউদ্দিন মহ আনসারি পিতার নাম : শ্যামসুদ্দিন মহ আনসারি বাড়ির নং : n0018 বয়স : 52 লিঙ্গ : পুরুষ | WB/35/242/219355 ফটো উপলব্ধ |
| 4 নাম : মহ মুনিরুদ্দিন আনসারী পিতার নাম : মহঃ শামসুদ্দিন আনসারী বাড়ির নং : n0018 বয়স : 49 লিঙ্গ : পুরুষ | GPF1175447 ফটো উপলব্ধ | 5 নাম : সাবানা বিবি স্বামীর নাম : নাজির উদ্দিন বাড়ির নং : n0018 বয়স : 46 লিঙ্গ : মহিলা | GPF2059848 ফটো উপলব্ধ | 6 নাম : সাকিলা বিবি স্বামীর নাম : মহঃ মুনিরুদ্দিন আনসারী বাড়ির নং : n0018 বয়স : 44 লিঙ্গ : মহিলা | SYG1122936 ফটো উপলব্ধ |
| 7 নাম : গুলেআকসান বিবি স্বামীর নাম : মহঃ জসিমুদ্দিন বাড়ির নং : n0018 বয়স : 43 লিঙ্গ : মহিলা | SYG1122696 ফটো উপলব্ধ | 8 নাম : সাকিলা বিবি স্বামীর নাম : আজাদ বাড়ির নং : n0120 বয়স : 40 লিঙ্গ : মহিলা | GPF2058527 ফটো উপলব্ধ | 9 নাম : জিনেত বিবি স্বামীর নাম : সৈয়দ আনসারী বাড়ির নং : n0014 বয়স : 65 লিঙ্গ : মহিলা | GPF1661446 ফটো উপলব্ধ |
| 10 নাম : রাহিলা বিবি স্বামীর নাম : আসলিম আনসারী বাড়ির নং : n0014 বয়স : 38 লিঙ্গ : মহিলা | GPF2291144 ফটো উপলব্ধ | 11 নাম : মহম্মদ নাসিরুদ্দিন পিতার নাম : মহঃ সামসুদ্দিন বাড়ির নং : n0110 বয়স : 42 লিঙ্গ : পুরুষ | GPF2509321 ফটো উপলব্ধ | 12 নাম : সামিমা বিবি স্বামীর নাম : মহঃ নাসিরুদ্দিন বাড়ির নং : n0110 বয়স : 31 লিঙ্গ : মহিলা | SYG1526433 ফটো উপলব্ধ |
| 13 নাম : হালিমা বিবি স্বামীর নাম : মুশতাক আনসারী বাড়ির নং : n0109 বয়স : 37 লিঙ্গ : মহিলা | GPF2509305 ফটো উপলব্ধ | 14 নাম : নুরেসা বিবি আনসারি স্বামীর নাম : খৈবর আনসারি বাড়ির নং : n0017 বয়স : 57 লিঙ্গ : মহিলা | GPF0310078 ফটো উপলব্ধ | 15 নাম : আসগর আনসারী পিতার নাম : খৈবর আনসারী বাড়ির নং : n0017 বয়স : 31 লিঙ্গ : পুরুষ | SYG1409804 ফটো উপলব্ধ |
| 16 নাম : খৈবর আনসারি পিতার নাম : রাহিমউদ্দিন আনসারি বাড়ির নং : n0017 বয়স : 59 লিঙ্গ : পুরুষ | GPF1661438 ফটো উপলব্ধ | 17 নাম : জহুরন বিবি স্বামীর নাম : সমদ আনসারী বাড়ির নং : n0117 বয়স : 51 লিঙ্গ : মহিলা | GPF2052389 ফটো উপলব্ধ | 18 নাম : মোহেরুন খাতুন বিবি স্বামীর নাম : মহঃ সাকিবর আহমেদ বাড়ির নং : n0131 বয়স : 27 লিঙ্গ : মহিলা | SYG1878305 ফটো উপলব্ধ |
| 19 নাম : সাইমন বিবি স্বামীর নাম : মহঃ নাজির উদ্দিন আনসারী বাড়ির নং : n0018 বয়স : 51 লিঙ্গ : মহিলা | SYG1708395 ফটো উপলব্ধ | 20 নাম : আসলিম আনসারী পিতার নাম : জহুরউদ্দিন আনসারি বাড়ির নং : n0014 বয়স : 46 লিঙ্গ : পুরুষ | GPF1661453 ফটো উপলব্ধ | 21 নাম : সামিনা বিবি স্বামীর নাম : কামাল আনসারী বাড়ির নং : n0133 বয়স : 30 লিঙ্গ : মহিলা | SYG1878321 ফটো উপলব্ধ |
| 22 নাম : মহঃ সাদিরউদ্দিন পিতার নাম : মহঃ শ্যামসুদ্দিন বাড়ির নং : n0018 বয়স : 55 লিঙ্গ : পুরুষ | GPF0311712 ফটো উপলব্ধ | 23 নাম : মহঃ জসিমুদ্দিন পিতার নাম : মহঃ সামসুদ্দিন বাড়ির নং : n0018 বয়স : 41 লিঙ্গ : পুরুষ | GPF2059855 ফটো উপলব্ধ | 24 নাম : জামিলা বিবি স্বামীর নাম : সাজ্জুদ্দিন আনসারি বাড়ির নং : এন0013 বয়স : 24 লিঙ্গ : মহিলা | SYG2159564 ফটো উপলব্ধ |
| 25 নাম : মুক্তার আলি আনসারী পিতার নাম : তুরাব আলি আনসারী বাড়ির নং : এন0014 বয়স : 40 লিঙ্গ : পুরুষ | SYG1287127 ফটো উপলব্ধ | 26 নাম : সখিনা বিবি স্বামীর নাম : মুক্তার আলি আনসারী বাড়ির নং : এন000 বয়স : 38 লিঙ্গ : মহিলা | SYG1287135 ফটো উপলব্ধ | 27 নাম : রাব্বুল আনসারী পিতার নাম : মোহাম্মদ মুনিরুদ্দিন আনসারী বাড়ির নং : এন0018 বয়স : 26 লিঙ্গ : পুরুষ | SYG2188357 ফটো উপলব্ধ |
| 28 নাম : সাজ্জিদ আনসারী পিতার নাম : সাজ্জদ আনসারী বাড়ির নং : এন0009 বয়স : 24 লিঙ্গ : পুরুষ | SYG2188241 ফটো উপলব্ধ | 29 নাম : সাবির আনসারি পিতার নাম : জামির আনসারি বাড়ির নং : এন0008 বয়স : 26 লিঙ্গ : পুরুষ | SYG2201960 ফটো উপলব্ধ | 30 নাম : নইমুদ্দিন আনসারী পিতার নাম : সান্তার আনসারী বাড়ির নং : এন0007 বয়স : 24 লিঙ্গ : পুরুষ | SYG2158939 ফটো উপলব্ধ |

বিধানসভা নির্বাচনক্ষেত্রের নং, নাম : 244-কাশীপুর
ভাগ নং, নাম : 1-আংশিক দৌলতপুর,বাউরী,মাহাতো ,সর্দার,আনসারিপাড়া

| | | | | | | | | |
|--|------------|------------|---|------------|------------|--|------------|------------|
| 31 | SYG2105286 | ফটো উপলব্ধ | 32 | GPF2291136 | ফটো উপলব্ধ | 33 | GPF2058667 | ফটো উপলব্ধ |
| নাম : সাবনাম খাতুন পিতার নাম: আনোয়ার আনসারী বাড়ির নং : - বয়স : 26 লিঙ্গ : মহিলা | | | নাম : আমেনা বিবি স্বামীর নাম: কামরুদ্দিন আনসারী বাড়ির নং : n0004 বয়স : 42 লিঙ্গ : মহিলা | | | নাম : আক্তার আনসারী পিতার নাম: হাফিজ আনসারি বাড়ির নং : n0004 বয়স : 56 লিঙ্গ : পুরুষ | | |
| 34 | SYG1263102 | ফটো উপলব্ধ | 35 | SYG2111086 | ফটো উপলব্ধ | 36 | SYG2158624 | ফটো উপলব্ধ |
| নাম : সরিফ আনসারী পিতার নাম: আক্তার আনসারী বাড়ির নং : n0004 বয়স : 33 লিঙ্গ : পুরুষ | | | নাম : মহাতাব আনসারি পিতার নাম: সোলেমান আনসারি বাড়ির নং : n0008 বয়স : 56 লিঙ্গ : পুরুষ | | | নাম : সামিমা খাতুন বিবি স্বামীর নাম: সামিম আনসারী বাড়ির নং : এন007 বয়স : 25 লিঙ্গ : মহিলা | | |
| 37 | SYG2201697 | ফটো উপলব্ধ | 38 | SYG2201705 | ফটো উপলব্ধ | 39 | SYG2201713 | ফটো উপলব্ধ |
| নাম : কবির আনসারী পিতার নাম: জামির আনসারী বাড়ির নং : এন0008 বয়স : 24 লিঙ্গ : পুরুষ | | | নাম : হাকিম আনসারী পিতার নাম: কামরুদ্দিন আনসারী বাড়ির নং : এন0004 বয়স : 22 লিঙ্গ : পুরুষ | | | নাম : মুকিম আনসারী পিতার নাম: কামরুদ্দিন আনসারী বাড়ির নং : এন0004 বয়স : 22 লিঙ্গ : পুরুষ | | |
| 40 | SYG2201861 | ফটো উপলব্ধ | 41 | SYG2211431 | ফটো উপলব্ধ | 42 | SYG2228153 | ফটো উপলব্ধ |
| নাম : আরিফা বিবি স্বামীর নাম: ইমরান অনসারী বাড়ির নং : এন0024 বয়স : 27 লিঙ্গ : মহিলা | | | নাম : লাল্টু আনসারি পিতার নাম: মহাতাফ আনসারি বাড়ির নং : এন0008 বয়স : 24 লিঙ্গ : পুরুষ | | | নাম : রুকসানা খাতুন স্বামীর নাম: সাকির আনসারী বাড়ির নং : এন0009 বয়স : 28 লিঙ্গ : মহিলা | | |
| 43 | GPF0310128 | ফটো উপলব্ধ | 44 | SYG2104461 | ফটো উপলব্ধ | 45 | SYG2105138 | ফটো উপলব্ধ |
| নাম : মহঃ আজাদ আনসারী পিতার নাম: হেজারুল আনসারি বাড়ির নং : n0013 বয়স : 49 লিঙ্গ : পুরুষ | | | নাম : আব্দুল সান্নু আনসারি পিতার নাম: মকবুল আনসারি বাড়ির নং : - বয়স : 26 লিঙ্গ : পুরুষ | | | নাম : আরিফ আনসারী পিতার নাম: আক্তার আনসারী বাড়ির নং : - বয়স : 25 লিঙ্গ : পুরুষ | | |
| 46 | SYG2105245 | ফটো উপলব্ধ | 47 | SYG1931666 | ফটো উপলব্ধ | 48 | SYG1526474 | ফটো উপলব্ধ |
| নাম : সাবনাম বিবি স্বামীর নাম: সরিফ আনসারী বাড়ির নং : - বয়স : 26 লিঙ্গ : মহিলা | | | নাম : ময়মুন বিবি স্বামীর নাম: ইমামুল আনসারী বাড়ির নং : এন০০০৩ বয়স : 27 লিঙ্গ : মহিলা | | | নাম : রহিম আনসারী পিতার নাম: আশুতুর্দ্দিন আনসারি বাড়ির নং : n0008 বয়স : 30 লিঙ্গ : পুরুষ | | |
| 49 | GPF0603605 | ফটো উপলব্ধ | 50 | SYG1708411 | ফটো উপলব্ধ | 51 | GPF0309849 | ফটো উপলব্ধ |
| নাম : আশুতুর্দ্দিন আনসারি পিতার নাম: সোলেমান আনসারি বাড়ির নং : n0008 বয়স : 72 লিঙ্গ : পুরুষ | | | নাম : সাকির আনসারী পিতার নাম: সাজাদ আনসারী বাড়ির নং : n0009 বয়স : 29 লিঙ্গ : পুরুষ | | | নাম : সেমজান বিবি আনসারি স্বামীর নাম: আক্তার আনসারি বাড়ির নং : n0004 বয়স : 51 লিঙ্গ : মহিলা | | |
| 52 | SYG1708387 | ফটো উপলব্ধ | 53 | SYG1779909 | ফটো উপলব্ধ | 54 | SYG1708361 | ফটো উপলব্ধ |
| নাম : সাবিনা বিবি স্বামীর নাম: আলিমুদ্দিন আনসারী বাড়ির নং : n0007 বয়স : 33 লিঙ্গ : মহিলা | | | নাম : সালমা বিবি স্বামীর নাম: ইরফান আনসারী বাড়ির নং : n0024 বয়স : 29 লিঙ্গ : মহিলা | | | নাম : মন্টু আনসারী পিতার নাম: মাহাতোফ আনসারী বাড়ির নং : n0008 বয়স : 28 লিঙ্গ : পুরুষ | | |
| 55 | SYG1708338 | ফটো উপলব্ধ | 56 | SYG0132845 | ফটো উপলব্ধ | 57 | SYG1409812 | ফটো উপলব্ধ |
| নাম : সামিম আনসারী পিতার নাম: সান্তার আনসারী বাড়ির নং : n0007 বয়স : 28 লিঙ্গ : পুরুষ | | | নাম : আজমের আনসারী পিতার নাম: সান্তার আনসারী বাড়ির নং : n0008 বয়স : 39 লিঙ্গ : পুরুষ | | | নাম : নুরেসা বিবি স্বামীর নাম: আজমীর আনসারী বাড়ির নং : n0008 বয়স : 38 লিঙ্গ : মহিলা | | |
| 58 | GPF0310201 | ফটো উপলব্ধ | 59 | GPF0310219 | ফটো উপলব্ধ | 60 | GPF0310227 | ফটো উপলব্ধ |
| নাম : সাজাদ আনসারি পিতার নাম: হায়দার আনসারি বাড়ির নং : n0009 বয়স : 57 লিঙ্গ : পুরুষ | | | নাম : হাজরাবিবি আনসারি স্বামীর নাম: সাজাদ আনসারি বাড়ির নং : n0009 বয়স : 55 লিঙ্গ : মহিলা | | | নাম : নাজির আনসারি পিতার নাম: হায়দার আনসারি বাড়ির নং : n0009 বয়স : 49 লিঙ্গ : পুরুষ | | |

বিধানসভা নির্বাচনক্ষেত্রের নং, নাম : 244-কাশীপুর
ভাগ নং, নাম : 1-আংশিক দৌলতপুর, বাউরী, মাহাতো, সর্দার, আনসারিপাড়া

| | | | | | |
|--|--------------------------------|---|--------------------------|---|--------------------------|
| 61 নাম : রজিদা বিবি স্বামীর নাম : নাজির আনসারী বাড়ির নং : n0009 বয়স : 40 লিঙ্গ : মহিলা | SYG0132944 ফটো উপলব্ধ | 62 নাম : সাকিবর আনসারী পিতার নাম : সাজাদ আনসারী বাড়ির নং : n0009 বয়স : 30 লিঙ্গ : পুরুষ | SYG1526383 ফটো উপলব্ধ | 63 নাম : জারিনাবিবি আনসারি স্বামীর নাম : রেজাক আনসারি বাড়ির নং : n0010 বয়স : 83 লিঙ্গ : মহিলা | GPF0309799 ফটো উপলব্ধ |
| 64 নাম : রেয়াজউদ্দিন আনসারি পিতার নাম : রেজাক আনসারি বাড়ির নং : n0010 বয়স : 56 লিঙ্গ : পুরুষ | WB/35/242/219339 ফটো উপলব্ধ | 65 নাম : সুরারনবিবি স্বামীর নাম : রেয়াজউদ্দিন আনসারি বাড়ির নং : n0010 বয়স : 52 লিঙ্গ : মহিলা | GPF2058642 ফটো উপলব্ধ | 66 নাম : সাহাবুদ্দিন আনসারী পিতার নাম : রেজাক আনসারী বাড়ির নং : n0010 বয়স : 41 লিঙ্গ : পুরুষ | SYG1122753 ফটো উপলব্ধ |
| 67 নাম : ফুদন বিবি স্বামীর নাম : সাহাবুদ্দিন আনসারী বাড়ির নং : n0010 বয়স : 38 লিঙ্গ : মহিলা | SYG1332725 ফটো উপলব্ধ | 68 নাম : সন্দাম আনসারী পিতার নাম : রেজাক আনসারী বাড়ির নং : n0010 বয়স : 32 লিঙ্গ : পুরুষ | SYG1332535 ফটো উপলব্ধ | 69 নাম : রুস্তম আনসারি পিতার নাম : কাশীম আনসারি বাড়ির নং : n0011 বয়স : 66 লিঙ্গ : পুরুষ | GPF0310037 ফটো উপলব্ধ |
| 70 নাম : কবুলনবিবি আনসারি স্বামীর নাম : রুস্তম আনসারি বাড়ির নং : n0011 বয়স : 63 লিঙ্গ : মহিলা | GPF0310045 ফটো উপলব্ধ | 71 নাম : সাকিলা বিবি স্বামীর নাম : মোরাজ আনসারী বাড়ির নং : n0011 বয়স : 36 লিঙ্গ : মহিলা | SYG1409911 ফটো উপলব্ধ | 72 নাম : মোরাজ আনসারী পিতার নাম : রুস্তম আনসারী বাড়ির নং : n0011 বয়স : 35 লিঙ্গ : পুরুষ | SYG1122613 ফটো উপলব্ধ |
| 73 নাম : হেজারুল আনসারি পিতার নাম : জুনাব আনসারি বাড়ির নং : n0013 বয়স : 76 লিঙ্গ : পুরুষ | GPF0310102 ফটো উপলব্ধ | 74 নাম : বিবিজানবিবি আনসারি স্বামীর নাম : হেজারুল আনসারি বাড়ির নং : n0013 বয়স : 73 লিঙ্গ : মহিলা | GPF0310110 ফটো উপলব্ধ | 75 নাম : আসমা বিবি স্বামীর নাম : জাকির আনসারী বাড়ির নং : n0013 বয়স : 43 লিঙ্গ : মহিলা | GPF2291185 ফটো উপলব্ধ |
| 76 নাম : মহম্মদ আলম আনসারী পিতার নাম : মহম্মদ হেজারুল আনসারী বাড়ির নং : n0013 বয়স : 38 লিঙ্গ : পুরুষ | GPF2552263 ফটো উপলব্ধ | 77 নাম : মহঃ সাকিবর আহম্মেদ পিতার নাম : মহম্মদ হেজারুল আনসারী বাড়ির নং : n0013 বয়স : 37 লিঙ্গ : পুরুষ | GPF2552271 ফটো উপলব্ধ | 78 নাম : সাবিনা বিবি স্বামীর নাম : মহঃ আলম বাড়ির নং : n0013 বয়স : 36 লিঙ্গ : মহিলা | SYG1409945 ফটো উপলব্ধ |
| 79 নাম : সাবিরনবিবি আনসারি স্বামীর নাম : টুলু আনসারি বাড়ির নং : n0025 বয়স : 59 লিঙ্গ : মহিলা | GPF0310136 ফটো উপলব্ধ | 80 নাম : রফিক আনসারি পিতার নাম : আজিজ আনসারি বাড়ির নং : n0024 বয়স : 61 লিঙ্গ : পুরুষ | GPF1224591 ফটো উপলব্ধ | 81 নাম : রিমন বিবি স্বামীর নাম : রফিক আনসারী বাড়ির নং : n0024 বয়স : 59 লিঙ্গ : মহিলা | GPF0309856 ফটো উপলব্ধ |
| 82 নাম : ইমরান আনসারী পিতার নাম : রফিক আনসারী বাড়ির নং : n0024 বয়স : 33 লিঙ্গ : পুরুষ | SYG1263086 ফটো উপলব্ধ | 83 নাম : ইরফান আনসারী পিতার নাম : রফিক আনসারী বাড়ির নং : n0024 বয়স : 31 লিঙ্গ : পুরুষ | SYG1409788 ফটো উপলব্ধ | 84 নাম : বেগমবিবি আনসারি স্বামীর নাম : ইসমাইল আনসারি বাড়ির নং : n0003 বয়স : 73 লিঙ্গ : মহিলা | GPF1223254 ফটো উপলব্ধ |
| 85 নাম : হজরত আনসারী পিতার নাম : ইসমাইল আনসারী বাড়ির নং : n0003 বয়স : 49 লিঙ্গ : পুরুষ | SYG1263029 ফটো উপলব্ধ | 86 নাম : সাবারা খাতুন পিতার নাম : ইসমাইল আনসারী বাড়ির নং : n0003 বয়স : 35 লিঙ্গ : মহিলা | SYG1123421 ফটো উপলব্ধ | 87 নাম : মাজু বিবি স্বামীর নাম : হজরত আনসারি বাড়ির নং : n0003 বয়স : 45 লিঙ্গ : মহিলা | GPF1223338 ফটো উপলব্ধ |
| 88 নাম : আলাউদ্দিন আনসারী পিতার নাম : জাব্বার আনসারী বাড়ির নং : n0003 বয়স : 39 লিঙ্গ : পুরুষ | SYG1637453 ফটো উপলব্ধ | 89 নাম : তসলিমা বিবি স্বামীর নাম : আলাউদ্দিন আনসারী বাড়ির নং : n0003 বয়স : 36 লিঙ্গ : মহিলা | SYG1526557 ফটো উপলব্ধ | 90 নাম : ইমামুল আনসারী মায়ের নাম : বেগম বিবি বাড়ির নং : n0003 বয়স : 29 লিঙ্গ : পুরুষ | SYG1637495 ফটো উপলব্ধ |

বিধানসভা নির্বাচনক্ষেত্রের নং, নাম : 244-কাশীপুর
ভাগ নং, নাম : 1-আংশিক দৌলতপুর, বাউরী, মাহাতো, সর্দার, আনসারিপাড়া

| | | | | | | | | |
|---|------------------|------------|---|------------------|------------|---|------------------|------------|
| 91 | GPF0309831 | ফটো উপলব্ধ | 92 | GPF2058659 | ফটো উপলব্ধ | 93 | GPF1225192 | ফটো উপলব্ধ |
| নাম : মদিনাবিবি আনসারি স্বামীর নাম : হাফিজ আনসারি বাড়ির নং : n0004 বয়স : 76 লিঙ্গ : মহিলা | | | নাম : মুক্তার আনসারি পিতার নাম : হাফিজ আনসারি বাড়ির নং : n0004 বয়স : 61 লিঙ্গ : পুরুষ | | | নাম : তাজসুনবিবি আনসারি স্বামীর নাম : মুক্তার আনসারি বাড়ির নং : n0004 বয়স : 56 লিঙ্গ : মহিলা | | |
| 94 | GPF2291177 | ফটো উপলব্ধ | 95 | GPF0309815 | ফটো উপলব্ধ | 96 | GPF0309823 | ফটো উপলব্ধ |
| নাম : কামরুদ্দিন আনসারি পিতার নাম : হাফিজ আনসারি বাড়ির নং : n0004 বয়স : 50 লিঙ্গ : পুরুষ | | | নাম : সুভান আনসারি পিতার নাম : সবরতি আনসারি বাড়ির নং : n0006 বয়স : 56 লিঙ্গ : পুরুষ | | | নাম : লাজিফাবিবি স্বামীর নাম : সুভান আনসারি বাড়ির নং : n0006 বয়স : 53 লিঙ্গ : মহিলা | | |
| 97 | SYG1263037 | ফটো উপলব্ধ | 98 | SYG1526409 | ফটো উপলব্ধ | 99 | SYG2418424 | ফটো উপলব্ধ |
| নাম : হারুন আনসারি পিতার নাম : হাফিজ আনসারি বাড়ির নং : n0006 বয়স : 39 লিঙ্গ : পুরুষ | | | নাম : কুরেশা বিবি স্বামীর নাম : হারুন আনসারি বাড়ির নং : n0006 বয়স : 31 লিঙ্গ : মহিলা | | | নাম : হাকিমুদ্দিন আনসারি পিতার নাম : সুভান আনসারি বাড়ির নং : এন0006 বয়স : 20 লিঙ্গ : পুরুষ | | |
| 100 | GPF0310185 | ফটো উপলব্ধ | 101 | GPF0310193 | ফটো উপলব্ধ | 102 | SYG1122977 | ফটো উপলব্ধ |
| নাম : সান্তার আনসারি পিতার নাম : সবরতি আনসারি বাড়ির নং : n0007 বয়স : 66 লিঙ্গ : পুরুষ | | | নাম : সাজদা বিবি স্বামীর নাম : সান্তার আনসারি বাড়ির নং : n0007 বয়স : 56 লিঙ্গ : মহিলা | | | নাম : আলিমুদ্দিন আনসারি পিতার নাম : সান্তার আনসারি বাড়ির নং : n0007 বয়স : 35 লিঙ্গ : পুরুষ | | |
| 103 | GPF0310169 | ফটো উপলব্ধ | 104 | GPF0310177 | ফটো উপলব্ধ | 105 | SYG1263052 | ফটো উপলব্ধ |
| নাম : রব্বন আনসারি পিতার নাম : সবরতি আনসারি বাড়ির নং : n0012 বয়স : 59 লিঙ্গ : পুরুষ | | | নাম : নাজিমাবিবি আনসারি স্বামীর নাম : রব্বন আনসারি বাড়ির নং : n0012 বয়স : 53 লিঙ্গ : মহিলা | | | নাম : আসলাম আনসারি পিতার নাম : রব্বন আনসারি বাড়ির নং : n0012 বয়স : 38 লিঙ্গ : পুরুষ | | |
| 106 | SYG1263060 | ফটো উপলব্ধ | 107 | SYG1526540 | ফটো উপলব্ধ | 108 | WB/35/242/219124 | ফটো উপলব্ধ |
| নাম : সাহালাম আনসারি পিতার নাম : রব্বন আনসারি বাড়ির নং : n0012 বয়স : 34 লিঙ্গ : পুরুষ | | | নাম : রহিমা বিবি স্বামীর নাম : সাহালাম আনসারি বাড়ির নং : n0012 বয়স : 33 লিঙ্গ : মহিলা | | | নাম : আয়ুব আনসারি পিতার নাম : ইয়াসিন আনসারি বাড়ির নং : n0023 বয়স : 57 লিঙ্গ : পুরুষ | | |
| 109 | SYG1410018 | ফটো উপলব্ধ | 110 | SYG1410000 | ফটো উপলব্ধ | 111 | SYG1409994 | ফটো উপলব্ধ |
| নাম : মহঃ আলাউদ্দিন পিতার নাম : সৈয়দ তিজারত বাড়ির নং : n0023 বয়স : 56 লিঙ্গ : পুরুষ | | | নাম : সাইরুন বিবি স্বামীর নাম : মহঃ আলাউদ্দিন বাড়ির নং : n0023 বয়স : 53 লিঙ্গ : মহিলা | | | নাম : মহঃ জুনেদ পিতার নাম : মহঃ আলাউদ্দিন বাড়ির নং : n0023 বয়স : 34 লিঙ্গ : পুরুষ | | |
| 112 | WB/35/242/219094 | ফটো উপলব্ধ | 113 | GPF0309872 | ফটো উপলব্ধ | 114 | GPF2058675 | ফটো উপলব্ধ |
| নাম : ময়মুন বিবি স্বামীর নাম : ময়মুন আনসারি বাড়ির নং : n0023 বয়স : 51 লিঙ্গ : মহিলা | | | নাম : সেরাজ আনসারি পিতার নাম : সোলেমান আনসারি বাড়ির নং : n0008 বয়স : 61 লিঙ্গ : পুরুষ | | | নাম : জামির আনসারি পিতার নাম : সোলেমান আনসারি বাড়ির নং : n0008 বয়স : 52 লিঙ্গ : পুরুষ | | |
| 115 | WB/35/242/219033 | ফটো উপলব্ধ | 116 | WB/35/242/219148 | ফটো উপলব্ধ | 117 | WB/35/242/219015 | ফটো উপলব্ধ |
| নাম : ফাইমা বিবি আনসারি স্বামীর নাম : জামির আনসারি বাড়ির নং : n0008 বয়স : 49 লিঙ্গ : মহিলা | | | নাম : জোষিমা বিবি আনসারি স্বামীর নাম : মহাতাফ আনসারি বাড়ির নং : n0008 বয়স : 53 লিঙ্গ : মহিলা | | | নাম : সাহাজাদি বিবি মায়ের নাম : আশরাফুদ্দিন বাড়ির নং : n0008 বয়স : 67 লিঙ্গ : মহিলা | | |
| 118 | WB/35/242/219034 | ফটো উপলব্ধ | 119 | SYG0132852 | ফটো উপলব্ধ | 120 | GPF1223858 | ফটো উপলব্ধ |
| নাম : কনোজ বিবি স্বামীর নাম : সেরাজ আনসারি বাড়ির নং : n0008 বয়স : 57 লিঙ্গ : মহিলা | | | নাম : কামাল আনসারি পিতার নাম : সেরাজ আনসারি বাড়ির নং : n0008 বয়স : 37 লিঙ্গ : পুরুষ | | | নাম : আশরাফ আনসারি পিতার নাম : আশরাফুদ্দিন আনসারি বাড়ির নং : n0008 বয়স : 43 লিঙ্গ : পুরুষ | | |

বিধানসভা নির্বাচনক্ষেত্রের নং, নাম : 244-কাশীপুর
ভাগ নং, নাম : 1-আংশিক দৌলতপুর, বাউরী, মাহাতো, সর্দার, আনসারিপাড়া

| | | | | | |
|---|--------------------------|--|--------------------------|---|--------------------------|
| 121 নাম : আফসানা খাতুন স্বামীর নাম: আশরাফ আনসারী বাড়ির নং : n0008 বয়স : 41 লিঙ্গ : মহিলা | GPF2509271 ফটো উপলব্ধ | 122 নাম : রেশমা বিবি স্বামীর নাম: আরিফ আনসারী বাড়ির নং : এন০০০৮ বয়স : 24 লিঙ্গ : মহিলা | SYG2310605 ফটো উপলব্ধ | 123 নাম : সাদামহুসেন আনসারী পিতার নাম: রক্বান আনসারী বাড়ির নং : n0012 বয়স : 30 লিঙ্গ : পুরুষ | SYG1526532 ফটো উপলব্ধ |
| 124 নাম : আবরখা খাতুন স্বামীর নাম: সাদামহুসেন আনসারী বাড়ির নং : এন0012 বয়স : 26 লিঙ্গ : মহিলা | SYG2188290 ফটো উপলব্ধ | 125 নাম : আব্দুল মান্নান আনসারি পিতার নাম: মকবুল আনসারি বাড়ির নং : এন০০১৬ বয়স : 21 লিঙ্গ : পুরুষ | SYG2302545 ফটো উপলব্ধ | 126 নাম : সুবেজন বিবি স্বামীর নাম: সাহিদ আনসারি বাড়ির নং : জামা মসজিদ বয়স : 22 লিঙ্গ : মহিলা | SYG2273464 ফটো উপলব্ধ |
| 127 নাম : রুবিনা বিবি স্বামীর নাম: রাজু আনসারী বাড়ির নং : n0001 বয়স : 28 লিঙ্গ : মহিলা | SYG1931518 ফটো উপলব্ধ | 128 নাম : সফিক আনসারী পিতার নাম: আজিজ আব্দুল বাড়ির নং : n0021 বয়স : 49 লিঙ্গ : পুরুষ | GPF0310250 ফটো উপলব্ধ | 129 নাম : লতিফন বিবি স্বামীর নাম: সফিক আনসারী বাড়ির নং : n0021 বয়স : 46 লিঙ্গ : মহিলা | SYG1332212 ফটো উপলব্ধ |
| 130 নাম : সেক নূর আনসারী পিতার নাম: জুনাব আনসারী বাড়ির নং : n0015 বয়স : 71 লিঙ্গ : পুরুষ | GPF2058725 ফটো উপলব্ধ | 131 নাম : আমুন বিবি স্বামীর নাম: খাজামুদ্দিন আনসারী বাড়ির নং : n0015 বয়স : 29 লিঙ্গ : মহিলা | SYG1637396 ফটো উপলব্ধ | 132 নাম : রোজিনা বিবি স্বামীর নাম: কালাম আনসারী বাড়ির নং : কিউ বয়স : 36 লিঙ্গ : মহিলা | SYG1123488 ফটো উপলব্ধ |
| 133 নাম : মনসুর আনসারী পিতার নাম: মনজুর আনসারী বাড়ির নং : n0001 বয়স : 36 লিঙ্গ : পুরুষ | SYG1122803 ফটো উপলব্ধ | 134 নাম : নুরেশা বিবি স্বামীর নাম: মনসুর আনসারী বাড়ির নং : n0001 বয়স : 30 লিঙ্গ : মহিলা | SYG1526490 ফটো উপলব্ধ | 135 নাম : তহমিনা বিবি স্বামীর নাম: সাজাহান বাড়ির নং : n0001 বয়স : 41 লিঙ্গ : মহিলা | GPF2058717 ফটো উপলব্ধ |
| 136 নাম : রাজু আনসারী পিতার নাম: মনজুর আনসারী বাড়ির নং : n0001 বয়স : 31 লিঙ্গ : পুরুষ | SYG1526524 ফটো উপলব্ধ | 137 নাম : সাজাহান আনসারী পিতার নাম: ইসলাম আনসারী বাড়ির নং : n0002 বয়স : 44 লিঙ্গ : পুরুষ | GPF1224088 ফটো উপলব্ধ | 138 নাম : আলিসান আনসারী পিতার নাম: ইসলাম আনসারী বাড়ির নং : n0001 বয়স : 35 লিঙ্গ : পুরুষ | SYG1122621 ফটো উপলব্ধ |
| 139 নাম : নাসিমুদ্দিন আনসারী পিতার নাম: ইসলাম আনসারী বাড়ির নং : n0001 বয়স : 33 লিঙ্গ : পুরুষ | SYG1332477 ফটো উপলব্ধ | 140 নাম : নাজমুল বিবি স্বামীর নাম: ইসলাম আনসারি বাড়ির নং : n0001 বয়স : 61 লিঙ্গ : মহিলা | GPF1223585 ফটো উপলব্ধ | 141 নাম : কালাম আনসারী পিতার নাম: মনজুর আনসারী বাড়ির নং : n0001 বয়স : 41 লিঙ্গ : পুরুষ | SYG1122985 ফটো উপলব্ধ |
| 142 নাম : আব্দুল হাম্মান আনসারী পিতার নাম: মকবুল আনসারী বাড়ির নং : n0016 বয়স : 30 লিঙ্গ : পুরুষ | SYG1637446 ফটো উপলব্ধ | 143 নাম : মান্নান আনসারী পিতার নাম: মকবুল আনসারী বাড়ির নং : n0016 বয়স : 36 লিঙ্গ : পুরুষ | SYG1123371 ফটো উপলব্ধ | 144 নাম : আরজানবিবি আনসারি স্বামীর নাম: মুকবুল আনসারি বাড়ির নং : n0016 বয়স : 53 লিঙ্গ : মহিলা | GPF1223262 ফটো উপলব্ধ |
| 145 নাম : মকবুল আনসারী পিতার নাম: কাসীম আনসারি বাড়ির নং : n0016 বয়স : 57 লিঙ্গ : পুরুষ | GPF0310052 ফটো উপলব্ধ | 146 নাম : আলিহোসেন আনসারী পিতার নাম: রক্বান আনসারী বাড়ির নং : n0142 বয়স : 26 লিঙ্গ : পুরুষ | SYG1878404 ফটো উপলব্ধ | 147 নাম : শের আলী আনসারী পিতার নাম: রুস্তম আনসারী বাড়ির নং : n0143 বয়স : 27 লিঙ্গ : পুরুষ | SYG1878412 ফটো উপলব্ধ |
| 148 নাম : কলিম আনসারী পিতার নাম: সান্তার আনসারী বাড়ির নং : n0118 বয়স : 34 লিঙ্গ : পুরুষ | SYG1123249 ফটো উপলব্ধ | 149 নাম : সমদ আনসারী পিতার নাম: ওসমান আনসারী বাড়ির নং : n0116 বয়স : 54 লিঙ্গ : পুরুষ | GPF1223619 ফটো উপলব্ধ | 150 নাম : আলি আহমেদ আনসারী পিতার নাম: সমদ আনসারী বাড়ির নং : n0116 বয়স : 29 লিঙ্গ : পুরুষ | SYG1637412 ফটো উপলব্ধ |

বিধানসভা নির্বাচনক্ষেত্রের নং, নাম : 244-কাশীপুর
ভাগ নং, নাম : 1-আংশিক দৌলতপুর,বাউরী,মাহাতো ,সর্দার,আনসারিপাড়া

| | | | | | |
|--|--------------------------|--|--------------------------|--|--------------------------|
| 151 নাম : জামাল আনসারী পিতার নাম: সেরাজ আনসারী বাড়ির নং : n0136 বয়স : 26 লিঙ্গ : পুরুষ | SYG1878354 ফটো উপলব্ধ | 152 নাম : ফারুক আনসারী পিতার নাম: রমজান আনসারী বাড়ির নং : n0137 বয়স : 26 লিঙ্গ : পুরুষ | SYG1878362 ফটো উপলব্ধ | 153 নাম : সাহিদ আনসারী পিতার নাম: সাফিক আনসারী বাড়ির নং : n0021 বয়স : 26 লিঙ্গ : পুরুষ | SYG1931542 ফটো উপলব্ধ |
| 154 নাম : সাবনা বিবি স্বামীর নাম: মাল্লান আনসারী বাড়ির নং : n0016 বয়স : 29 লিঙ্গ : মহিলা | SYG1931575 ফটো উপলব্ধ | 155 নাম : আসমা বিবি স্বামীর নাম: কালিম আনসারী বাড়ির নং : n0118 বয়স : 26 লিঙ্গ : মহিলা | SYG1931591 ফটো উপলব্ধ | 156 নাম : রাহুল আনসারী পিতার নাম: মঞ্জুর আনসারী বাড়ির নং : n0134 বয়স : 27 লিঙ্গ : পুরুষ | SYG1878339 ফটো উপলব্ধ |
| 157 নাম : জাহাঙ্গীর আনসারী পিতার নাম: সেক নূর আনসারী বাড়ির নং : n0015 বয়স : 43 লিঙ্গ : পুরুষ | GPF1661495 ফটো উপলব্ধ | 158 নাম : জসিম বিবি স্বামীর নাম: জাহাঙ্গীর আনসারী বাড়ির নং : n0015 বয়স : 35 লিঙ্গ : মহিলা | SYG1332261 ফটো উপলব্ধ | 159 নাম : খাজামুদ্দিন আনসারী পিতার নাম: সেক নূর আনসারী বাড়ির নং : n0015 বয়স : 36 লিঙ্গ : পুরুষ | GPF2552396 ফটো উপলব্ধ |
| 160 নাম : জামাল আনসারী পিতার নাম: মঞ্জুর আনসারী বাড়ির নং : n0001 বয়স : 27 লিঙ্গ : পুরুষ | SYG1931492 ফটো উপলব্ধ | 161 নাম : সকিনা খাতুন স্বামীর নাম: আলি আহমেদ আনসারী বাড়ির নং : এন0116 বয়স : 24 লিঙ্গ : মহিলা | SYG2255065 ফটো উপলব্ধ | 162 নাম : সাবেজান খাতুন স্বামীর নাম: নাসিমুদ্দিন আনসারী বাড়ির নং : এন0001 বয়স : 22 লিঙ্গ : মহিলা | SYG2237501 ফটো উপলব্ধ |
| 163 নাম : রেশমা খাতুন পিতার নাম: সমদ আনসারী বাড়ির নং : এন0116 বয়স : 31 লিঙ্গ : মহিলা | SYG2219376 ফটো উপলব্ধ | 164 নাম : অজয় কর্মকার পিতার নাম: কৃষ্ণপদ কর্মকার বাড়ির নং : এন0093 বয়স : 22 লিঙ্গ : পুরুষ | SYG2254555 ফটো উপলব্ধ | 165 নাম : গীতা কর্মকার পিতার নাম: রাকেশ কর্মকার বাড়ির নং : n0093 বয়স : 33 লিঙ্গ : মহিলা | SYG1795905 ফটো উপলব্ধ |
| 166 নাম : রাকেশ কর্মকার পিতার নাম: নারু কর্মকার বাড়ির নং : n0093 বয়স : 33 লিঙ্গ : পুরুষ | SYG1708429 ফটো উপলব্ধ | 167 নাম : কৃষ্ণপদ কর্মকার পিতার নাম: গোলক কর্মকার বাড়ির নং : n0093 বয়স : 63 লিঙ্গ : পুরুষ | GPF0310300 ফটো উপলব্ধ | 168 নাম : চপলা কর্মকার স্বামীর নাম: কৃষ্ণপদ কর্মকার বাড়ির নং : n0093 বয়স : 58 লিঙ্গ : মহিলা | GPF0310318 ফটো উপলব্ধ |
| 169 নাম : মাধুরী কর্মকার স্বামীর নাম: নারু কর্মকার বাড়ির নং : n0093 বয়স : 57 লিঙ্গ : মহিলা | GPF0310334 ফটো উপলব্ধ | 170 নাম : জগদীশ কর্মকার পিতার নাম: মাধব কর্মকার বাড়ির নং : n0093 বয়স : 56 লিঙ্গ : পুরুষ | GPF0310342 ফটো উপলব্ধ | 171 নাম : সাবিনা খাতুন স্বামীর নাম: মহরোজু বাড়ির নং : n0119 বয়স : 34 লিঙ্গ : মহিলা | SYG1317890 ফটো উপলব্ধ |
| 172 নাম : জাসিমা খাতুন স্বামীর নাম: সাইরুন বিবি বাড়ির নং : n0146 বয়স : 26 লিঙ্গ : মহিলা | SYG1878446 ফটো উপলব্ধ | 173 নাম : পারভিনা খাতুন স্বামীর নাম: সাবিনা বিবি বাড়ির নং : n0147 বয়স : 26 লিঙ্গ : মহিলা | SYG1878453 ফটো উপলব্ধ | 174 নাম : উষা বাউরী স্বামীর নাম: তাপস কুমার বাউরী বাড়ির নং : n0132 বয়স : 28 লিঙ্গ : মহিলা | SYG1878313 ফটো উপলব্ধ |
| 175 নাম : সুনিতা বাউরী স্বামীর নাম: কমল চন্দ্র বাউরী বাড়ির নং : n0050 বয়স : 35 লিঙ্গ : মহিলা | SYG1708437 ফটো উপলব্ধ | 176 নাম : মুনমুন বাউরী পিতার নাম: কাশীনাথ বাউরী বাড়ির নং : n0048 বয়স : 28 লিঙ্গ : মহিলা | SYG1708445 ফটো উপলব্ধ | 177 নাম : অমর বাউরী পিতার নাম: বাদল বাউরী বাড়ির নং : n0145 বয়স : 26 লিঙ্গ : পুরুষ | SYG1878438 ফটো উপলব্ধ |
| 178 নাম : জবা বাউরী স্বামীর নাম: গনেশ বাউরী বাড়ির নং : n0138 বয়স : 31 লিঙ্গ : মহিলা | SYG1878370 ফটো উপলব্ধ | 179 নাম : আলিয়া বাউরী স্বামীর নাম: কাজল বাউরী বাড়ির নং : n0139 বয়স : 34 লিঙ্গ : মহিলা | SYG1878388 ফটো উপলব্ধ | 180 নাম : পারুল বাউরী স্বামীর নাম: কালিপদ বাউরী বাড়ির নং : n0045 বয়স : 45 লিঙ্গ : মহিলা | GPF2059640 ফটো উপলব্ধ |

বিধানসভা নির্বাচনক্ষেত্রের নং, নাম : 244-কাশীপুর
ভাগ নং, নাম : 1-আংশিক দৌলতপুর,বাউরী,মাহাতো ,সর্দার,আনসারিপাড়া

| | | | | | |
|---|--------------------------|--|--------------------------|--|--------------------------|
| 181 নাম : সুশান্ত বাউরী পিতার নাম: নরেশ বাউরী বাউর নং : n0128 বয়স : 27 লিঙ্গ : পুরুষ | SYG1878271 ফটো উপলব্ধ | 182 নাম : বিপেন বাউরী পিতার নাম: বিজয় বাউরী বাউর নং : n0129 বয়স : 27 লিঙ্গ : পুরুষ | SYG1878289 ফটো উপলব্ধ | 183 নাম : জয়ন্ত বাউরী পিতার নাম: বলরাম বাউরী বাউর নং : n0130 বয়স : 26 লিঙ্গ : পুরুষ | SYG1878297 ফটো উপলব্ধ |
| 184 নাম : বিনু বাউরী পিতার নাম: মাগারাম বাউরী বাউর নং : n0028 বয়স : 43 লিঙ্গ : পুরুষ | GPF2059756 ফটো উপলব্ধ | 185 নাম : পৌতম বাউরী পিতার নাম: বাউল বাউরী বাউর নং : n0038 বয়স : 33 লিঙ্গ : পুরুষ | SYG1779933 ফটো উপলব্ধ | 186 নাম : বাউল বাউরী পিতার নাম: লালু বাউরী বাউর নং : n0038 বয়স : 60 লিঙ্গ : পুরুষ | GPF0311431 ফটো উপলব্ধ |
| 187 নাম : নিপেন বাউরী পিতার নাম: বিজয় বাউরী বাউর নং : n0031 বয়স : 25 লিঙ্গ : পুরুষ | SYG1931526 ফটো উপলব্ধ | 188 নাম : অমিত বাউরী পিতার নাম: খগেন বাউরী বাউর নং : n0115 বয়স : 25 লিঙ্গ : পুরুষ | SYG1931534 ফটো উপলব্ধ | 189 নাম : শ্যামল বাউরী পিতার নাম: নির্মল বাউরী বাউর নং : n0046 বয়স : 27 লিঙ্গ : পুরুষ | SYG1795871 ফটো উপলব্ধ |
| 190 নাম : প্রেমপ্রসাদ বাউরী পিতার নাম: কাশিনাথ বাউরী বাউর নং : এন০০৪৮ বয়স : 25 লিঙ্গ : পুরুষ | SYG1931690 ফটো উপলব্ধ | 191 নাম : নিচুবালা বাউরী স্বামীর নাম: মাধবচন্দ্র বাউরী বাউর নং : n0042 বয়স : 30 লিঙ্গ : মহিলা | GPF0310961 ফটো উপলব্ধ | 192 নাম : তুলসী বাউরী স্বামীর নাম: হীরালাল বাউরী বাউর নং : n0050 বয়স : 60 লিঙ্গ : মহিলা | GPF2059590 ফটো উপলব্ধ |
| 193 নাম : মনোজিৎ বাউরী পিতার নাম: যাদব চন্দ্র বাউরী বাউর নং : n0044 বয়স : 45 লিঙ্গ : পুরুষ | GPF1662394 ফটো উপলব্ধ | 194 নাম : লখি বাউরী পিতার নাম: মাধব বাউরী বাউর নং : n0106 বয়স : 45 লিঙ্গ : মহিলা | GPF2059764 ফটো উপলব্ধ | 195 নাম : নিরঞ্জন বাউরী পিতার নাম: ছট্টলাল বাউরী বাউর নং : n0046 বয়স : 48 লিঙ্গ : পুরুষ | GPF0311225 ফটো উপলব্ধ |
| 196 নাম : বলরাম বাউরী পিতার নাম: দশরথ বাউরী বাউর নং : n0047 বয়স : 49 লিঙ্গ : পুরুষ | GPF0311175 ফটো উপলব্ধ | 197 নাম : প্রশান্ত বাউরী পিতার নাম: সুবোধ বাউরী বাউর নং : এন০০৩৭ বয়স : 26 লিঙ্গ : পুরুষ | SYG1931682 ফটো উপলব্ধ | 198 নাম : তপন বাউরী পিতার নাম: মাধবচন্দ্র বাউরী বাউর নং : n0042 বয়স : 38 লিঙ্গ : পুরুষ | GPF2291045 ফটো উপলব্ধ |
| 199 নাম : বরনা বাউরী পিতার নাম: কালিপদ বাউরী বাউর নং : এন০০৪৫ বয়স : 26 লিঙ্গ : মহিলা | SYG1931716 ফটো উপলব্ধ | 200 নাম : জগৎ বাউরী পিতার নাম: হুঙ্গু বাউরী বাউর নং : n0037 বয়স : 57 লিঙ্গ : পুরুষ | GPF0311290 ফটো উপলব্ধ | 201 নাম : পরেশ বাউরী পিতার নাম: রাসু বাউরী বাউর নং : n0041 বয়স : 62 লিঙ্গ : পুরুষ | GPF0311464 ফটো উপলব্ধ |
| 202 নাম : ইচ্ছা বাউরী স্বামীর নাম: মাধব বাউরী বাউর নং : n0039 বয়স : 69 লিঙ্গ : মহিলা | GPF0310920 ফটো উপলব্ধ | 203 নাম : কাঁদনী বাউরী স্বামীর নাম: গোউর বাউরী বাউর নং : n0040 বয়স : 55 লিঙ্গ : মহিলা | GPF0311258 ফটো উপলব্ধ | 204 নাম : অলকা বাউরী স্বামীর নাম: রাম বাউরী বাউর নং : n0040 বয়স : 41 লিঙ্গ : মহিলা | SYG0133256 ফটো উপলব্ধ |
| 205 নাম : গোউর বাউরী পিতার নাম: শ্যাম বাউরী বাউর নং : n0040 বয়স : 63 লিঙ্গ : পুরুষ | GPF0311241 ফটো উপলব্ধ | 206 নাম : আরতি বাউরী স্বামীর নাম: যাদব চন্দ্র বাউরী বাউর নং : n0044 বয়স : 72 লিঙ্গ : মহিলা | GPF0311381 ফটো উপলব্ধ | 207 নাম : কালিপদ বাউরী পিতার নাম: সদাই বাউরী বাউর নং : n0045 বয়স : 49 লিঙ্গ : পুরুষ | GPF0311092 ফটো উপলব্ধ |
| 208 নাম : দিলীপ বাউরী পিতার নাম: সদাই বাউরী বাউর নং : n0045 বয়স : 52 লিঙ্গ : পুরুষ | GPF1176387 ফটো উপলব্ধ | 209 নাম : রবি বাউরী পিতার নাম: মহাবীর বাউরী বাউর নং : n0045 বয়স : 37 লিঙ্গ : পুরুষ | SYG1123082 ফটো উপলব্ধ | 210 নাম : মহাবীর বাউরী পিতার নাম: সদাই বাউরী বাউর নং : n0045 বয়স : 57 লিঙ্গ : পুরুষ | GPF0311084 ফটো উপলব্ধ |

বিধানসভা নির্বাচনক্ষেত্রের নং, নাম : 244-কাশীপুর
ভাগ নং, নাম : 1-আংশিক দৌলতপুর, বাউরী, মাহাতো, সর্দার, আনসারিপাড়া

| | | | | | |
|--|--------------------------|---|--------------------------|---|--------------------------|
| 211 নাম : বীনা বাউরী স্বামীর নাম: মনোজিৎ বাউরী বাউর নং : n0044 বয়স : 41 লিঙ্গ : মহিলা | SYG1637354 ফটো উপলব্ধ | 212 নাম : গনেশ বাউরী পিতার নাম: দেবু বাউরী বাউর নং : n0044 বয়স : 50 লিঙ্গ : পুরুষ | GPF1174663 ফটো উপলব্ধ | 213 নাম : মৌসুমী বাউরী স্বামীর নাম: সত্যজিৎ বাউরী বাউর নং : n0044 বয়স : 38 লিঙ্গ : মহিলা | SYG1614445 ফটো উপলব্ধ |
| 214 নাম : শর্মিলা বাউরী স্বামীর নাম: বিশুজিৎ বাউরী বাউর নং : n0044 বয়স : 47 লিঙ্গ : মহিলা | GPF1225143 ফটো উপলব্ধ | 215 নাম : সুশান্ত বাউরী পিতার নাম: জগদীশ বাউরী বাউর নং : n0043 বয়স : 32 লিঙ্গ : পুরুষ | SYG1122662 ফটো উপলব্ধ | 216 নাম : জ্যোৎস্না বাউরী স্বামীর নাম: জগদীশ বাউরী বাউর নং : n0043 বয়স : 56 লিঙ্গ : মহিলা | GPF0311126 ফটো উপলব্ধ |
| 217 নাম : জগদীশ বাউরী পিতার নাম: কিষ্ট বাউরী বাউর নং : n0043 বয়স : 53 লিঙ্গ : পুরুষ | GPF0311118 ফটো উপলব্ধ | 218 নাম : রঘুনাথ বাউরী পিতার নাম: মাধব চন্দ্র বাউরী বাউর নং : n0042 বয়স : 36 লিঙ্গ : পুরুষ | GPF2552537 ফটো উপলব্ধ | 219 নাম : তরুলতা বাউরী স্বামীর নাম: স্বপন কুমার বাউরী বাউর নং : n0042 বয়স : 38 লিঙ্গ : মহিলা | GPF2291052 ফটো উপলব্ধ |
| 220 নাম : স্বপন কুমার বাউরী পিতার নাম: মাধব চন্দ্র বাউরী বাউর নং : n0042 বয়স : 43 লিঙ্গ : পুরুষ | GPF1662170 ফটো উপলব্ধ | 221 নাম : কৃষ্ণ বাউরী পিতার নাম: মধুসূদন বাউরী বাউর নং : n0042 বয়স : 42 লিঙ্গ : পুরুষ | GPF2059533 ফটো উপলব্ধ | 222 নাম : মামনি বাউরী স্বামীর নাম: বিশুনাথ বাউরী বাউর নং : n0042 বয়স : 39 লিঙ্গ : মহিলা | GPF2291441 ফটো উপলব্ধ |
| 223 নাম : বিশুনাথ বাউরী পিতার নাম: মধুসূদন বাউরী বাউর নং : n0042 বয়স : 47 লিঙ্গ : পুরুষ | GPF1662196 ফটো উপলব্ধ | 224 নাম : ঠান্ডি বাউরী স্বামীর নাম: পেলুরাম বাউরী বাউর নং : n0042 বয়স : 55 লিঙ্গ : মহিলা | GPF0310987 ফটো উপলব্ধ | 225 নাম : জয়ন্ত বাউরী পিতার নাম: জগদীশ বাউরী বাউর নং : n0043 বয়স : 30 লিঙ্গ : পুরুষ | SYG1122654 ফটো উপলব্ধ |
| 226 নাম : ষষ্ঠী বাউরী স্বামীর নাম: কৃষ্ণ বাউরী বাউর নং : এন0042 বয়স : 32 লিঙ্গ : মহিলা | SYG2254761 ফটো উপলব্ধ | 227 নাম : সুমিত্রা বাউরী স্বামীর নাম: রবি বাউরী বাউর নং : এন0045 বয়স : 23 লিঙ্গ : মহিলা | SYG2248995 ফটো উপলব্ধ | 228 নাম : প্রিয়ঙ্কা বাউরী পিতার নাম: মিঠু বাউরী বাউর নং : এন0036 বয়স : 22 লিঙ্গ : মহিলা | SYG2255032 ফটো উপলব্ধ |
| 229 নাম : প্রার্থনা বাউরী স্বামীর নাম: বিবেকানন্দ বাউরী বাউর নং : এন0027 বয়স : 29 লিঙ্গ : মহিলা | WNM1920438 ফটো উপলব্ধ | 230 নাম : যশোদা বাউরী পিতার নাম: মকর বাউরী বাউর নং : এন0050 বয়স : 23 লিঙ্গ : মহিলা | SYG2219335 ফটো উপলব্ধ | 231 নাম : রাহুল বাউরী পিতার নাম: কালিপদ বাউরী বাউর নং : এন0045 বয়স : 24 লিঙ্গ : পুরুষ | SYG2208379 ফটো উপলব্ধ |
| 232 নাম : বর্ষা বাউরী পিতার নাম: কালিপদ বাউরী বাউর নং : এন0045 বয়স : 22 লিঙ্গ : মহিলা | SYG2208585 ফটো উপলব্ধ | 233 নাম : পেলুরাম বাউরী পিতার নাম: আশুতোষ বাউরী বাউর নং : n0039 বয়স : 68 লিঙ্গ : মহিলা | GPF1175041 ফটো উপলব্ধ | 234 নাম : শচিন্ত বাউরী পিতার নাম: রাম বাউরী বাউর নং : এন0040 বয়স : 23 লিঙ্গ : পুরুষ | SYG2201804 ফটো উপলব্ধ |
| 235 নাম : রানু বাউরী স্বামীর নাম: মাগারাম বাউরী বাউর নং : n0020 বয়স : 63 লিঙ্গ : মহিলা | GPF1174838 ফটো উপলব্ধ | 236 নাম : সবিতা বাউরী স্বামীর নাম: শ্রীমন্ত বাউরী বাউর নং : এন0041 বয়স : 33 লিঙ্গ : মহিলা | SYG2159960 ফটো উপলব্ধ | 237 নাম : অঞ্জনা বাউরী স্বামীর নাম: দীনু বাউরী বাউর নং : এন0028 বয়স : 25 লিঙ্গ : মহিলা | SYG2185858 ফটো উপলব্ধ |
| 238 নাম : দিপালী বাউরী স্বামীর নাম: জগৎ বাউরী বাউর নং : n0037 বয়স : 53 লিঙ্গ : মহিলা | GPF0311308 ফটো উপলব্ধ | 239 নাম : শ্রীমন্ত বাউরী পিতার নাম: রাসু বাউরী বাউর নং : n0041 বয়স : 43 লিঙ্গ : পুরুষ | GPF1662436 ফটো উপলব্ধ | 240 নাম : শ্যামল বাউরী পিতার নাম: মকর বাউরী বাউর নং : n0149 বয়স : 26 লিঙ্গ : পুরুষ | SYG1878479 ফটো উপলব্ধ |

বিধানসভা নির্বাচনক্ষেত্রের নং, নাম : 244-কাশীপুর
ভাগ নং, নাম : 1-আংশিক দৌলতপুর,বাউরী,মাহাতো ,সর্দার,আনসারিপাড়া

| | | | | | |
|---|--------------------------------|--|--------------------------------|--|--------------------------------|
| 241 নাম : শ্রেয়া বাউরী পিতার নাম: বিশ্বজিৎ বাউরী বাউর নং : n0148 বয়স : 26 লিঙ্গ : মহিলা | SYG1878461 ফটো উপলব্ধ | 242 নাম : রামপদ বাউরী পিতার নাম: শ্যামপদ বাউরী বাউর নং : n0040 বয়স : 49 লিঙ্গ : পুরুষ | SYG2045813 ফটো উপলব্ধ | 243 নাম : কৈশল্যা বাউরী স্বামীর নাম: বলরাম বাউরী বাউর নং : n0047 বয়স : 45 লিঙ্গ : মহিলা | GPF2059657 ফটো উপলব্ধ |
| 244 নাম : বিশ্বজিৎ বাউরী পিতার নাম: যাদব চন্দ্র বাউরী বাউর নং : n0044 বয়স : 54 লিঙ্গ : পুরুষ | GPF0311399 ফটো উপলব্ধ | 245 নাম : কাজল বাউরী মায়ের নাম: সরলা বাউরী বাউর নং : n0041 বয়স : 48 লিঙ্গ : পুরুষ | GPF1662428 ফটো উপলব্ধ | 246 নাম : তপন বাউরী পিতার নাম: ডমন বাউরী বাউর নং : n0035 বয়স : 49 লিঙ্গ : পুরুষ | GPF1662311 ফটো উপলব্ধ |
| 247 নাম : যাদব চন্দ্র বাউরী পিতার নাম: রাসু বাউরী বাউর নং : n0044 বয়স : 78 লিঙ্গ : পুরুষ | GPF0311373 ফটো উপলব্ধ | 248 নাম : কাশীনাথ বাউরী পিতার নাম: বাঁকু বাউরী বাউর নং : n0048 বয়স : 51 লিঙ্গ : পুরুষ | GPF2059558 ফটো উপলব্ধ | 249 নাম : নির্মল বাউরী পিতার নাম: ছট্টলাল বাউরী বাউর নং : n0046 বয়স : 52 লিঙ্গ : পুরুষ | GPF0605501 ফটো উপলব্ধ |
| 250 নাম : হীরালাল বাউরী পিতার নাম: দেবু বাউরী বাউর নং : n0050 বয়স : 65 লিঙ্গ : পুরুষ | GPF2059582 ফটো উপলব্ধ | 251 নাম : রতী বাউরী স্বামীর নাম: ছট্টলাল বাউরী বাউর নং : n0046 বয়স : 70 লিঙ্গ : মহিলা | GPF0311209 ফটো উপলব্ধ | 252 নাম : সত্যজিৎ বাউরী পিতার নাম: যাদব চন্দ্র বাউরী বাউর নং : n0044 বয়স : 46 লিঙ্গ : পুরুষ | GPF1662386 ফটো উপলব্ধ |
| 253 নাম : মঞ্জু বাউরী স্বামীর নাম: নির্মল বাউরী বাউর নং : n0046 বয়স : 49 লিঙ্গ : মহিলা | GPF1176775 ফটো উপলব্ধ | 254 নাম : মন্দিরা বাউরী স্বামীর নাম: নিরঞ্জন বাউরী বাউর নং : n0046 বয়স : 46 লিঙ্গ : মহিলা | GPF2059681 ফটো উপলব্ধ | 255 নাম : শিবানী বাউরী স্বামীর নাম: মহাবির বাউরী বাউর নং : n0045 বয়স : 55 লিঙ্গ : মহিলা | GPF0311100 ফটো উপলব্ধ |
| 256 নাম : সুচিত্রা বাউরী পিতার নাম: নির্মল বাউরী বাউর নং : n0046 বয়স : 29 লিঙ্গ : মহিলা | SYG1637438 ফটো উপলব্ধ | 257 নাম : বাসন্তী বাউরী স্বামীর নাম: বাঁকু বাউরী বাউর নং : n0048 বয়স : 79 লিঙ্গ : মহিলা | GPF0311027 ফটো উপলব্ধ | 258 নাম : সঙ্গীতা বাউরী স্বামীর নাম: কাশীনাথ বাউরী বাউর নং : n0048 বয়স : 48 লিঙ্গ : মহিলা | GPF1175553 ফটো উপলব্ধ |
| 259 নাম : বিশ্বনাথ বাউরী পিতার নাম: বাঁকু বাউরী বাউর নং : n0048 বয়স : 48 লিঙ্গ : পুরুষ | SYG0133181 ফটো উপলব্ধ | 260 নাম : বন্দনা বাউরী স্বামীর নাম: বিশ্বনাথ বাউরী বাউর নং : n0048 বয়স : 40 লিঙ্গ : মহিলা | SYG1332345 ফটো উপলব্ধ | 261 নাম : শীতলা বাউরী স্বামীর নাম: করালি বাউরী বাউর নং : n0049 বয়স : 81 লিঙ্গ : মহিলা | WB/35/242/219170 ফটো উপলব্ধ |
| 262 নাম : বিদেশী বাউরী পিতার নাম: করালী বাউরী বাউর নং : n0049 বয়স : 62 লিঙ্গ : পুরুষ | WB/35/242/219440 ফটো উপলব্ধ | 263 নাম : পালক বাউরী স্বামীর নাম: বিদেশী বাউরী বাউর নং : n0049 বয়স : 54 লিঙ্গ : মহিলা | WB/35/242/219177 ফটো উপলব্ধ | 264 নাম : মনোজ বাউরী পিতার নাম: বিদেশী বাউরী বাউর নং : n0049 বয়স : 40 লিঙ্গ : পুরুষ | GPF2552511 ফটো উপলব্ধ |
| 265 নাম : তাপস কুমার বাউরী পিতার নাম: বিদেশী বাউরী বাউর নং : n0049 বয়স : 38 লিঙ্গ : পুরুষ | SYG0133215 ফটো উপলব্ধ | 266 নাম : খোকন বাউরী পিতার নাম: হীরালাল বাউরী বাউর নং : n0050 বয়স : 37 লিঙ্গ : পুরুষ | SYG1122829 ফটো উপলব্ধ | 267 নাম : মকর বাউরী পিতার নাম: দেবু বাউরী বাউর নং : n0050 বয়স : 56 লিঙ্গ : পুরুষ | GPF2059608 ফটো উপলব্ধ |
| 268 নাম : প্রতিমা বাউরী স্বামীর নাম: মকর বাউরী বাউর নং : n0050 বয়স : 45 লিঙ্গ : মহিলা | GPF2059616 ফটো উপলব্ধ | 269 নাম : কার্তিক বাউরী পিতার নাম: দেবু বাউরী বাউর নং : n0050 বয়স : 53 লিঙ্গ : পুরুষ | GPF2059624 ফটো উপলব্ধ | 270 নাম : লক্ষী বাউরী স্বামীর নাম: কার্তিক বাউরী বাউর নং : n0050 বয়স : 43 লিঙ্গ : মহিলা | GPF2059632 ফটো উপলব্ধ |

বিধানসভা নির্বাচনক্ষেত্রের নং, নাম : 244-কাশীপুর
ভাগ নং, নাম : 1-আংশিক দৌলতপুর, বাউরী, মাহাতো, সর্দার, আনসারিপাড়া

| | | | | | |
|--|--------------------------|---|--------------------------|---|--------------------------|
| 271 নাম : কমলচন্দ্র বাউরী পিতার নাম: হীরুল্লাল বাউরী বাউর নং : n0050 বয়স : 42 লিঙ্গ : পুরুষ | GPF1662378 ফটো উপলব্ধ | 272 নাম : ময়না বাউরী স্বামীর নাম: ভোলানাথ বাউরী বাউর নং : n0099 বয়স : 61 লিঙ্গ : মহিলা | GPF0311506 ফটো উপলব্ধ | 273 নাম : দেবী বাউরী পিতার নাম: ধর্মদাস বাউরী বাউর নং : n0104 বয়স : 43 লিঙ্গ : মহিলা | GPF2059723 ফটো উপলব্ধ |
| 274 নাম : খগেন বাউরী পিতার নাম: আঘাড়া বাউরী বাউর নং : n0115 বয়স : 41 লিঙ্গ : পুরুষ | SYG0133165 ফটো উপলব্ধ | 275 নাম : মুক্তা বাউরী স্বামীর নাম: মনোজ বাউরী বাউর নং : n0123 বয়স : 34 লিঙ্গ : মহিলা | SYG1413244 ফটো উপলব্ধ | 276 নাম : বাদলচন্দ্র মাহাত পিতার নাম: কালিপদ মাহাত বাউর নং : n0047 বয়স : 64 লিঙ্গ : পুরুষ | GPF0311183 ফটো উপলব্ধ |
| 277 নাম : উমা মাহাত স্বামীর নাম: বাদলচন্দ্র মাহাত বাউর নং : n0047 বয়স : 58 লিঙ্গ : মহিলা | GPF0311191 ফটো উপলব্ধ | 278 নাম : শর্মিষ্ঠা মাহাত পিতার নাম: বাদলচন্দ্র মাহাত বাউর নং : n0047 বয়স : 33 লিঙ্গ : মহিলা | SYG1332444 ফটো উপলব্ধ | 279 নাম : প্রিয়ান্বিতা মাহাত পিতার নাম: বাদলচন্দ্র মাহাত বাউর নং : n0047 বয়স : 30 লিঙ্গ : মহিলা | SYG1526425 ফটো উপলব্ধ |
| 280 নাম : সন্ধ্যা বাউরী স্বামীর নাম: সীতারাম বাউরী বাউর নং : n0047 বয়স : 53 লিঙ্গ : মহিলা | GPF0311167 ফটো উপলব্ধ | 281 নাম : সুধাংশু মাহাত পিতার নাম: বাদল চন্দ্র মাহাত বাউর নং : n0047 বয়স : 37 লিঙ্গ : পুরুষ | SYG0889220 ফটো উপলব্ধ | 282 নাম : কম্পনা বাউরী স্বামীর নাম: মানিক বাউরী বাউর নং : n0027 বয়স : 53 লিঙ্গ : মহিলা | GPF1174820 ফটো উপলব্ধ |
| 283 নাম : বিবেকানন্দ বাউরী পিতার নাম: মানিক বাউরী বাউর নং : n0027 বয়স : 36 লিঙ্গ : পুরুষ | SYG1123264 ফটো উপলব্ধ | 284 নাম : মাগারাম বাউরী পিতার নাম: সুরেন্দ্র বাউরী বাউর নং : n0028 বয়স : 72 লিঙ্গ : পুরুষ | GPF0311555 ফটো উপলব্ধ | 285 নাম : মৌমিতা বাউরী স্বামীর নাম: বিনু বাউরী বাউর নং : n0028 বয়স : 30 লিঙ্গ : মহিলা | SYG1526391 ফটো উপলব্ধ |
| 286 নাম : রেনু বাউরী স্বামীর নাম: আঘাড়া বাউরী বাউর নং : n0029 বয়স : 61 লিঙ্গ : মহিলা | GPF0311001 ফটো উপলব্ধ | 287 নাম : ছবি বাউরী স্বামীর নাম: শ্রীদাম বাউরী বাউর নং : n0029 বয়স : 61 লিঙ্গ : মহিলা | GPF1174937 ফটো উপলব্ধ | 288 নাম : বুনী বাউরী স্বামীর নাম: খগেন বাউরী বাউর নং : n0029 বয়স : 41 লিঙ্গ : মহিলা | SYG0133173 ফটো উপলব্ধ |
| 289 নাম : কৌশল্যা বাউরী স্বামীর নাম: গড়িরাম বাউরী বাউর নং : n0031 বয়স : 73 লিঙ্গ : মহিলা | GPF0311522 ফটো উপলব্ধ | 290 নাম : বিজয়া বাউরী পিতার নাম: গড়িরাম বাউরী বাউর নং : n0031 বয়স : 50 লিঙ্গ : পুরুষ | GPF0311530 ফটো উপলব্ধ | 291 নাম : যবনা বাউরী স্বামীর নাম: বিজয় বাউরী বাউর নং : n0031 বয়স : 44 লিঙ্গ : মহিলা | GPF2508737 ফটো উপলব্ধ |
| 292 নাম : উত্তম বাউরী পিতার নাম: গড়িরাম বাউরী বাউর নং : n0031 বয়স : 34 লিঙ্গ : পুরুষ | SYG1123363 ফটো উপলব্ধ | 293 নাম : মিতু বাউরী স্বামীর নাম: উত্তম বাউরী বাউর নং : n0031 বয়স : 33 লিঙ্গ : মহিলা | SYG1637545 ফটো উপলব্ধ | 294 নাম : নমিতা বাউরী স্বামীর নাম: বিদেশী বাউরী বাউর নং : n0031 বয়স : 38 লিঙ্গ : মহিলা | SYG1332386 ফটো উপলব্ধ |
| 295 নাম : আলতা বাউরী স্বামীর নাম: ধর্মদাস বাউরী বাউর নং : n0032 বয়স : 71 লিঙ্গ : মহিলা | GPF1176361 ফটো উপলব্ধ | 296 নাম : সাধু বাউরী পিতার নাম: ডমন বাউরী বাউর নং : n0035 বয়স : 61 লিঙ্গ : পুরুষ | GPF1175009 ফটো উপলব্ধ | 297 নাম : তাপস বাউরী পিতার নাম: সাধু বাউরী বাউর নং : n0035 বয়স : 29 লিঙ্গ : পুরুষ | SYG1637404 ফটো উপলব্ধ |
| 298 নাম : ভুবন বাউরী পিতার নাম: ডমন বাউরী বাউর নং : n0035 বয়স : 51 লিঙ্গ : পুরুষ | GPF0311365 ফটো উপলব্ধ | 299 নাম : রেখা বাউরী স্বামীর নাম: ভুবন বাউরী বাউর নং : n0035 বয়স : 41 লিঙ্গ : মহিলা | SYG1332469 ফটো উপলব্ধ | 300 নাম : সোনালী বাউরী স্বামীর নাম: তপন বাউরী বাউর নং : n0035 বয়স : 31 লিঙ্গ : মহিলা | SYG1526516 ফটো উপলব্ধ |

বিধানসভা নির্বাচনক্ষেত্রের নং, নাম : 244-কাশীপুর
ভাগ নং, নাম : 1-আংশিক দৌলতপুর,বাউরী,মাহাতো ,সর্দার,আনসারিপাড়া

| | | | | | |
|--|--------------------------|--|--------------------------|--|--------------------------|
| 301 নাম : পবন বাউরী মায়ের নাম: সুশীলা বাউরী বাড়ির নং : n0035 বয়স : 46 লিঙ্গ : পুরুষ | SYG1123058 ফটো উপলব্ধ | 302 নাম : জয়দেব বাউরী পিতার নাম: সাধন বাউরী বাড়ির নং : n0035 বয়স : 33 লিঙ্গ : পুরুষ | SYG1332840 ফটো উপলব্ধ | 303 নাম : মনতোষ বাউরী পিতার নাম: ভুবন বাউরী বাড়ির নং : এন0035 বয়স : 21 লিঙ্গ : পুরুষ | SYG2388700 ফটো উপলব্ধ |
| 304 নাম : জীবন বাউরী পিতার নাম: রঙ্গু বাউরী বাড়ির নং : n0036 বয়স : 61 লিঙ্গ : পুরুষ | GPF0311332 ফটো উপলব্ধ | 305 নাম : সুন্দরা বাউরী স্বামীর নাম: জীবন বাউরী বাড়ির নং : n0036 বয়স : 59 লিঙ্গ : মহিলা | GPF2059707 ফটো উপলব্ধ | 306 নাম : মিঠু বাউরী পিতার নাম: জীবন বাউরী বাড়ির নং : n0036 বয়স : 42 লিঙ্গ : পুরুষ | GPF1662295 ফটো উপলব্ধ |
| 307 নাম : শীতল বাউরী পিতার নাম: জীবন বাউরী বাড়ির নং : n0036 বয়স : 37 লিঙ্গ : পুরুষ | SYG1122811 ফটো উপলব্ধ | 308 নাম : সুবোধ বাউরী পিতার নাম: হঙ্গু বাউরী বাড়ির নং : n0037 বয়স : 61 লিঙ্গ : পুরুষ | GPF0311274 ফটো উপলব্ধ | 309 নাম : আশা বাউরী স্বামীর নাম: সুবোধ বাউরী বাড়ির নং : n0037 বয়স : 56 লিঙ্গ : মহিলা | GPF0311282 ফটো উপলব্ধ |
| 310 নাম : জয়ন্ত বাউরী পিতার নাম: সুবোধ বাউরী বাড়ির নং : n0037 বয়স : 29 লিঙ্গ : পুরুষ | SYG1637388 ফটো উপলব্ধ | 311 নাম : সঞ্জয় বাউরী পিতার নাম: ভোলানাথ বাউরী বাড়ির নং : n0038 বয়স : 43 লিঙ্গ : পুরুষ | GPF1662410 ফটো উপলব্ধ | 312 নাম : আনন্দ বাউরী পিতার নাম: ভোলানাথ বাউরী বাড়ির নং : n0038 বয়স : 37 লিঙ্গ : পুরুষ | SYG1123256 ফটো উপলব্ধ |
| 313 নাম : শিবরাম বাউরী পিতার নাম: লালু বাউরী বাড়ির নং : n0038 বয়স : 67 লিঙ্গ : পুরুষ | GPF0311423 ফটো উপলব্ধ | 314 নাম : রিঙ্কু বাউরী স্বামীর নাম: বাউল বাউরী বাড়ির নং : n0038 বয়স : 42 লিঙ্গ : মহিলা | SYG0889170 ফটো উপলব্ধ | 315 নাম : সুকান্ত বাউরী পিতার নাম: বাউল বাউরী বাড়ির নং : n0038 বয়স : 35 লিঙ্গ : পুরুষ | SYG1123330 ফটো উপলব্ধ |
| 316 নাম : অচিত্ত বাউরী পিতার নাম: গৌর বাউরী বাড়ির নং : n0038 বয়স : 33 লিঙ্গ : পুরুষ | SYG1263128 ফটো উপলব্ধ | 317 নাম : রবীন্দ্রনাথ বাউরী পিতার নাম: পেলুরাম বাউরী বাড়ির নং : n0039 বয়স : 30 লিঙ্গ : পুরুষ | SYG1637362 ফটো উপলব্ধ | 318 নাম : সোমনাথ বাউরী পিতার নাম: পেলুরাম বাউরী বাড়ির নং : n0039 বয়স : 29 লিঙ্গ : পুরুষ | SYG1637370 ফটো উপলব্ধ |
| 319 নাম : জোগেন বাউরী পিতার নাম: শ্যামাপদ বাউরী বাড়ির নং : n0040 বয়স : 41 লিঙ্গ : পুরুষ | SYG1123157 ফটো উপলব্ধ | 320 নাম : সিমা বাউরী স্বামীর নাম: তপন বাউরী বাড়ির নং : n0042 বয়স : 31 লিঙ্গ : মহিলা | SYG1637537 ফটো উপলব্ধ | 321 নাম : কল্যাণী বাউরী স্বামীর নাম: মড়িরাম বাউরী বাড়ির নং : n0042 বয়স : 41 লিঙ্গ : মহিলা | GPF2059517 ফটো উপলব্ধ |
| 322 নাম : মড়িরাম বাউরী পিতার নাম: আশুতোষ বাউরী বাড়ির নং : n0042 বয়স : 52 লিঙ্গ : পুরুষ | GPF0310979 ফটো উপলব্ধ | 323 নাম : গাফফর আনসারী পিতার নাম: হাবিবুল আনসারী বাড়ির নং : n0020 বয়স : 36 লিঙ্গ : পুরুষ | GPF2552602 ফটো উপলব্ধ | 324 নাম : জাম্মাতুন বিবি স্বামীর নাম: গাফফর আনসারী বাড়ির নং : n0020 বয়স : 33 লিঙ্গ : মহিলা | SYG1409796 ফটো উপলব্ধ |
| 325 নাম : রুমা বাউরী স্বামীর নাম: জোগেন বাউরী বাড়ির নং : n0040 বয়স : 35 লিঙ্গ : মহিলা | SYG1332667 ফটো উপলব্ধ | 326 নাম : প্রশান্ত বাউরী পিতার নাম: নরেশ বাউরী বাড়ির নং : n0041 বয়স : 30 লিঙ্গ : পুরুষ | SYG1526508 ফটো উপলব্ধ | 327 নাম : অলকা বাউরী স্বামীর নাম: মধুসূদন বাউরী বাড়ির নং : n0042 বয়স : 78 লিঙ্গ : মহিলা | GPF0310946 ফটো উপলব্ধ |
| 328 নাম : জগন্নাথ বাউরী পিতার নাম: মধুসূদন বাউরী বাড়ির নং : n0042 বয়স : 46 লিঙ্গ : পুরুষ | GPF1175918 ফটো উপলব্ধ | 329 নাম : বর্ণালী বাউরী স্বামীর নাম: জগন্নাথ বাউরী বাড়ির নং : n0042 বয়স : 34 লিঙ্গ : মহিলা | SYG1526458 ফটো উপলব্ধ | 330 নাম : বিধান বাউরী পিতার নাম: মাগারাম বাউরী বাড়ির নং : n0028 বয়স : 36 লিঙ্গ : পুরুষ | GPF2552446 ফটো উপলব্ধ |

বিধানসভা নির্বাচনক্ষেত্রের নং, নাম : 244-কাশীপুর
ভাগ নং, নাম : 1-আংশিক দৌলতপুর, বাউরী, মাহাতো, সর্দার, আনসারিপাড়া

| | | | | | |
|--|--------------------------|---|--------------------------|--|--------------------------|
| 331 নাম : বিদেশ বাউরী পিতার নাম: গড়িরাম বাউরী বাড়ির নং : n0031 বয়স : 49 লিঙ্গ : পুরুষ | GPF0311548 ফটো উপলব্ধ | 332 নাম : বাদল বাউরী পিতার নাম: রাসু বাউরী বাড়ির নং : n0041 বয়স : 51 লিঙ্গ : পুরুষ | GPF0311480 ফটো উপলব্ধ | 333 নাম : আদিত্য বাউরী পিতার নাম: বলরাম বাউরী বাড়ির নং : এন047 বয়স : 24 লিঙ্গ : পুরুষ | SYG2158830 ফটো উপলব্ধ |
| 334 নাম : বর্নালি বাউরী পিতার নাম: মড়িরাম বাউরী বাড়ির নং : এন0042 বয়স : 24 লিঙ্গ : মহিলা | SYG2273365 ফটো উপলব্ধ | 335 নাম : কুমকুম বাউরী স্বামীর নাম: রঘুনাথ বাউরী বাড়ির নং : এন0042 বয়স : 20 লিঙ্গ : মহিলা | SYG2368637 ফটো উপলব্ধ | 336 নাম : দীনু বাউরী পিতার নাম: মাগারাম বাউরী বাড়ির নং : n0028 বয়স : 39 লিঙ্গ : পুরুষ | GPF2552529 ফটো উপলব্ধ |
| 337 নাম : রজনী বাউরী স্বামীর নাম: বিধান বাউরী বাড়ির নং : এন0028 বয়স : 28 লিঙ্গ : মহিলা | SYG2407328 ফটো উপলব্ধ | 338 নাম : শোভা বাউরী অন্যান্য: সুকান্ত বাউরী বাড়ির নং : - বয়স : 28 লিঙ্গ : মহিলা | SYG2104651 ফটো উপলব্ধ | 339 নাম : মিনা বাউরী স্বামীর নাম: অচিন্ত বাউরী বাড়ির নং : এন0040 বয়স : 24 লিঙ্গ : মহিলা | SYG2215598 ফটো উপলব্ধ |
| 340 নাম : রেনুকা বাউরী অন্যান্য: গৌতম বাউরী বাড়ির নং : এন0038 বয়স : 23 লিঙ্গ : মহিলা | SYG2405744 ফটো উপলব্ধ | 341 নাম : অঙ্কিতা বাউরী স্বামীর নাম: বিপেন বাউরী বাড়ির নং : এন0031 বয়স : 22 লিঙ্গ : মহিলা | SYG2215580 ফটো উপলব্ধ | 342 নাম : সহন বাউরী পিতার নাম: নিরঞ্জন বাউরী বাড়ির নং : এন008৬ বয়স : 21 লিঙ্গ : পুরুষ | SYG2310373 ফটো উপলব্ধ |
| 343 নাম : জব্বারউদ্দিন আনসারি পিতার নাম: বিলাতআলি আনসারি বাড়ির নং : n0005 বয়স : 66 লিঙ্গ : পুরুষ | GPF0310151 ফটো উপলব্ধ | 344 নাম : খাইরুন বিবি স্বামীর নাম: হায়দর আনসারি বাড়ির নং : n0022 বয়স : 65 লিঙ্গ : মহিলা | GPF2291094 ফটো উপলব্ধ | 345 নাম : কাদির আনসারী পিতার নাম: হায়দর আনসারী বাড়ির নং : n0022 বয়স : 45 লিঙ্গ : পুরুষ | SYG1409929 ফটো উপলব্ধ |
| 346 নাম : জবেদা বিবি স্বামীর নাম: কাদির আনসারী বাড়ির নং : n0022 বয়স : 39 লিঙ্গ : মহিলা | SYG1263078 ফটো উপলব্ধ | 347 নাম : সফেদা বিবি স্বামীর নাম: উজির আনসারী বাড়ির নং : n0113 বয়স : 46 লিঙ্গ : মহিলা | GPF2552552 ফটো উপলব্ধ | 348 নাম : ইস্তাক আনসারি পিতার নাম: হাফিজ আনসারি বাড়ির নং : এন0101 বয়স : 34 লিঙ্গ : পুরুষ | SYG2417046 ফটো উপলব্ধ |
| 349 নাম : সাকিলা বিবি স্বামীর নাম: ইস্তাক আনসারি বাড়ির নং : - বয়স : 29 লিঙ্গ : মহিলা | SYG2104800 ফটো উপলব্ধ | 350 নাম : আরজান বিবি স্বামীর নাম: সেক নূর আনসারি বাড়ির নং : n0005 বয়স : 68 লিঙ্গ : মহিলা | GPF1661461 ফটো উপলব্ধ | 351 নাম : কলসুম বিবি স্বামীর নাম: হায়দার আনসারি বাড়ির নং : n0022 বয়স : 59 লিঙ্গ : মহিলা | GPF0310029 ফটো উপলব্ধ |
| 352 নাম : মুসলিম আনসারী পিতার নাম: জাব্বার আনসারি বাড়ির নং : n0005 বয়স : 40 লিঙ্গ : পুরুষ | GPF2291433 ফটো উপলব্ধ | 353 নাম : মেরিয়ম বিবি স্বামীর নাম: মুসলিম আনসারী বাড়ির নং : n0005 বয়স : 29 লিঙ্গ : মহিলা | SYG1795814 ফটো উপলব্ধ | 354 নাম : গুলসান খাতুন স্বামীর নাম: হোসেন আনসারী বাড়ির নং : এন000 বয়স : 26 লিঙ্গ : মহিলা | SYG2158673 ফটো উপলব্ধ |
| 355 নাম : হোসেন আনসারী মায়ের নাম: খাইরুন বিবি বাড়ির নং : n0022 বয়স : 28 লিঙ্গ : পুরুষ | SYG1708403 ফটো উপলব্ধ | 356 নাম : সালমা বিবি স্বামীর নাম: আলিসান আনসারী বাড়ির নং : n0121 বয়স : 33 লিঙ্গ : মহিলা | SYG1332717 ফটো উপলব্ধ | 357 নাম : টুসু মর্দার স্বামীর নাম: সোমনাথ মর্দার বাড়ির নং : n0161 বয়স : 33 লিঙ্গ : মহিলা | SYG1908631 ফটো উপলব্ধ |
| 358 নাম : আরতি সিং সর্দার পিতার নাম: রমেশ চন্দ্র সিং সর্দার বাড়ির নং : এন0094 বয়স : 21 লিঙ্গ : মহিলা | SYG2388585 ফটো উপলব্ধ | 359 নাম : অজয় মাহাত পিতার নাম: কৈলাশ মাহাত বাড়ির নং : n0160 বয়স : 27 লিঙ্গ : পুরুষ | SYG1912617 ফটো উপলব্ধ | 360 নাম : শকুন্তলা মাহাত স্বামীর নাম: শরৎ মাহাত বাড়ির নং : n0055 বয়স : 57 লিঙ্গ : মহিলা | GPF1175173 ফটো উপলব্ধ |

বিধানসভা নির্বাচনক্ষেত্রের নং, নাম : 244-কাশীপুর
ভাগ নং, নাম : 1-আংশিক দৌলতপুর, বাউরী, মাহাতো, সর্দার, আনসারিপাড়া

| | | | | | |
|---|--------------------------|---|--------------------------|---|--------------------------|
| 361 নাম : অন্নপূর্ণা মাহাত পিতার নাম: মকর মাহাত বাড়ির নং : n0162 বয়স : 27 লিঙ্গ : মহিলা | SYG1916816 ফটো উপলব্ধ | 362 নাম : সুজিত মাহাত পিতার নাম: মহানন্দ মাহাত বাড়ির নং : n0083 বয়স : 35 লিঙ্গ : পুরুষ | SYG1262849 ফটো উপলব্ধ | 363 নাম : দেবশীষ মাহাত পিতার নাম: কমল কিশোর মাহাত বাড়ির নং : n0062 বয়স : 31 লিঙ্গ : পুরুষ | SYG1409978 ফটো উপলব্ধ |
| 364 নাম : অম্বিকা মাহাত স্বামীর নাম: বৃন্দাবন মাহাত বাড়ির নং : n0072 বয়স : 81 লিঙ্গ : মহিলা | GPF2060465 ফটো উপলব্ধ | 365 নাম : অনিমা মাহাত স্বামীর নাম: শ্যামল মাহাত বাড়ির নং : n0103 বয়স : 41 লিঙ্গ : মহিলা | GPF2060515 ফটো উপলব্ধ | 366 নাম : পার্বতী মাহাত পিতার নাম: জীবন মাহাত বাড়ির নং : n0061 বয়স : 27 লিঙ্গ : মহিলা | SYG1931617 ফটো উপলব্ধ |
| 367 নাম : সৌরভ মাহাত পিতার নাম: মকর মাহাত বাড়ির নং : n0075 বয়স : 26 লিঙ্গ : পুরুষ | SYG2099240 ফটো উপলব্ধ | 368 নাম : শরৎ চন্দ্র মাহাত পিতার নাম: আনন্দ মাহাত বাড়ির নং : n0055 বয়স : 61 লিঙ্গ : পুরুষ | GPF0312884 ফটো উপলব্ধ | 369 নাম : উষা মাহাত পিতার নাম: শম্ভু মাহাত বাড়ির নং : - বয়স : 24 লিঙ্গ : মহিলা | SYG2102424 ফটো উপলব্ধ |
| 370 নাম : গৌরঙ্গ মাহাত পিতার নাম: সুভাষ মাহাত বাড়ির নং : n0061 বয়স : 26 লিঙ্গ : পুরুষ | SYG1931567 ফটো উপলব্ধ | 371 নাম : অঞ্জনা মাহাতো পিতার নাম: কৃষ্ণ কিশোর মাহাতো বাড়ির নং : n0056 বয়স : 45 লিঙ্গ : মহিলা | GPF2060408 ফটো উপলব্ধ | 372 নাম : পরিমল মাহাত পিতার নাম: কৃষ্ণকিশোর মাহাত বাড়ির নং : n0056 বয়স : 54 লিঙ্গ : পুরুষ | GPF1175355 ফটো উপলব্ধ |
| 373 নাম : কমলা মাহাত স্বামীর নাম: রমেশ চন্দ্র মাহাত বাড়ির নং : n0052 বয়স : 71 লিঙ্গ : মহিলা | GPF2394252 ফটো উপলব্ধ | 374 নাম : রমেশ চন্দ্র মাহাত পিতার নাম: দুলাল চন্দ্র মাহাত বাড়ির নং : n0052 বয়স : 73 লিঙ্গ : পুরুষ | GPF0313387 ফটো উপলব্ধ | 375 নাম : বর্না মাহাত স্বামীর নাম: সুধাংশু মাহাত বাড়ির নং : n0150 বয়স : 35 লিঙ্গ : মহিলা | XWI1003219 ফটো উপলব্ধ |
| 376 নাম : সন্দীপ মাহাত পিতার নাম: মাধব মাহাত বাড়ির নং : এন0071 বয়স : 24 লিঙ্গ : পুরুষ | SYG2186500 ফটো উপলব্ধ | 377 নাম : অপর্ণা মাহাত পিতার নাম: গোপাল মাহাত বাড়ির নং : n0065 বয়স : 26 লিঙ্গ : মহিলা | SYG1926013 ফটো উপলব্ধ | 378 নাম : পূর্ণিমা মহতো স্বামীর নাম: অসিত কুমার মহতো বাড়ির নং : এন0062 বয়স : 28 লিঙ্গ : মহিলা | XWK2012656 ফটো উপলব্ধ |
| 379 নাম : আরতি মাহাত স্বামীর নাম: সত্যজীৎ মাহাত বাড়ির নং : এন0055 বয়স : 29 লিঙ্গ : মহিলা | WNM1961598 ফটো উপলব্ধ | 380 নাম : তাপস কুমার মাহাত পিতার নাম: নির্মল কুমার মাহাত বাড়ির নং : এন0051 বয়স : 23 লিঙ্গ : পুরুষ | SYG2187128 ফটো উপলব্ধ | 381 নাম : করুণা মাহাত স্বামীর নাম: দেবশীষ মাহাত বাড়ির নং : এন0062 বয়স : 26 লিঙ্গ : মহিলা | XWI1825058 ফটো উপলব্ধ |
| 382 নাম : সবিতা মাহাত স্বামীর নাম: অমিত কুমার মাহাত বাড়ির নং : n0152 বয়স : 37 লিঙ্গ : মহিলা | SYG1180504 ফটো উপলব্ধ | 383 নাম : মালতী মাহাত স্বামীর নাম: সুধীর মাহাত বাড়ির নং : n0066 বয়স : 73 লিঙ্গ : মহিলা | GPF0313585 ফটো উপলব্ধ | 384 নাম : রিঙ্কু মাহাত স্বামীর নাম: রঞ্জিত মাহাত বাড়ির নং : এন083 বয়স : 27 লিঙ্গ : মহিলা | SYG2157188 ফটো উপলব্ধ |
| 385 নাম : রীতা মাহাত পিতার নাম: সুধীর মাহাত বাড়ির নং : n0112 বয়স : 37 লিঙ্গ : মহিলা | SYG0133801 ফটো উপলব্ধ | 386 নাম : সুধীর মাহাত পিতার নাম: লক্ষ্মীকান্ত মাহাত বাড়ির নং : n0066 বয়স : 77 লিঙ্গ : পুরুষ | GPF0313577 ফটো উপলব্ধ | 387 নাম : কৈলাশ মাহাত পিতার নাম: সুধীর মাহাত বাড়ির নং : n0112 বয়স : 50 লিঙ্গ : পুরুষ | GPF0313627 ফটো উপলব্ধ |
| 388 নাম : ইন্দ্রজিৎ মাহাত পিতার নাম: যুধিষ্ঠির মাহাত বাড়ির নং : - বয়স : 25 লিঙ্গ : পুরুষ | SYG2102309 ফটো উপলব্ধ | 389 নাম : শচীন কুমার মাহাত পিতার নাম: দিলীপ মাহাত বাড়ির নং : - বয়স : 24 লিঙ্গ : পুরুষ | SYG2102473 ফটো উপলব্ধ | 390 নাম : প্রদীপ মাহাত পিতার নাম: মকর মাহাত বাড়ির নং : - বয়স : 25 লিঙ্গ : পুরুষ | SYG2102325 ফটো উপলব্ধ |

বিধানসভা নির্বাচনক্ষেত্রের নং, নাম : 244-কাশীপুর
ভাগ নং, নাম : 1-আংশিক দৌলতপুর, বাউরী, মাহাতো, সর্দার, আনসারিপাড়া

| | | | | | |
|---|--------------------------|--|--------------------------------|--|--------------------------|
| 391 নাম : রাকেশ মাহাত পিতার নাম : অনিল মাহাত বাড়ির নং : এন0067 বয়স : 23 লিঙ্গ : পুরুষ | SYG2208726 ফটো উপলব্ধ | 392 নাম : পূর্ণিমা মাহাত স্বামীর নাম : মনোরঞ্জন মাহাত বাড়ির নং : এন0053 বয়স : 35 লিঙ্গ : মহিলা | WNM0997080 ফটো উপলব্ধ | 393 নাম : সুকুমার মাহাত পিতার নাম : পশুপতি মাহাত বাড়ির নং : n0070 বয়স : 43 লিঙ্গ : পুরুষ | GPF1663178 ফটো উপলব্ধ |
| 394 নাম : প্রসেনজিৎ মাহাত পিতার নাম : যুধিষ্ঠির মাহাত বাড়ির নং : এন0073 বয়স : 23 লিঙ্গ : মহিলা | SYG2254852 ফটো উপলব্ধ | 395 নাম : রিতিকা মাহাত স্বামীর নাম : দুর্গাদাস মাহাত বাড়ির নং : n0072 বয়স : 35 লিঙ্গ : মহিলা | SYG1123231 ফটো উপলব্ধ | 396 নাম : চন্দ্রানী মাহাত স্বামীর নাম : পরিমল মাহাত বাড়ির নং : n0122 বয়স : 48 লিঙ্গ : মহিলা | GPF1244599 ফটো উপলব্ধ |
| 397 নাম : মাধু মাহাত পিতার নাম : নফর মাহাত বাড়ির নং : n0061 বয়স : 69 লিঙ্গ : পুরুষ | GPF0313270 ফটো উপলব্ধ | 398 নাম : চন্দনা মাহাত স্বামীর নাম : মাধু মাহাত বাড়ির নং : n0071 বয়স : 61 লিঙ্গ : মহিলা | GPF0312942 ফটো উপলব্ধ | 399 নাম : মঙ্গল মাহাত পিতার নাম : রামেশ্বর মাহাত বাড়ির নং : n0059 বয়স : 34 লিঙ্গ : পুরুষ | SYG1122852 ফটো উপলব্ধ |
| 400 নাম : গঙ্গা মাহাত স্বামীর নাম : রবি মাহাত বাড়ির নং : n0140 বয়স : 36 লিঙ্গ : মহিলা | RNG1455427 ফটো উপলব্ধ | 401 নাম : শ্যামল মাহাত পিতার নাম : কিঙ্কর মাহাত বাড়ির নং : n0062 বয়স : 50 লিঙ্গ : পুরুষ | WB/35/242/219411 ফটো উপলব্ধ | 402 নাম : কম্পনা মাহাত স্বামীর নাম : দিলীপ কুমার মাহাত বাড়ির নং : n0144 বয়স : 35 লিঙ্গ : মহিলা | SYG1878420 ফটো উপলব্ধ |
| 403 নাম : দিলীপ কুমার মাহাত পিতার নাম : অতুল চন্দ্র মাহাত বাড়ির নং : n0077 বয়স : 38 লিঙ্গ : পুরুষ | SYG0889188 ফটো উপলব্ধ | 404 নাম : পূর্ণিমা মাহাত স্বামীর নাম : কুন্তিবাস মাহাত বাড়ির নং : n0105 বয়স : 33 লিঙ্গ : মহিলা | SYG1708312 ফটো উপলব্ধ | 405 নাম : হিমালী মাহাত স্বামীর নাম : পরিকিৎ মাহাত বাড়ির নং : n0073 বয়স : 31 লিঙ্গ : মহিলা | SYG1708320 ফটো উপলব্ধ |
| 406 নাম : বিশ্ণুজিৎ মাহাত পিতার নাম : শরৎচন্দ্র মাহাত বাড়ির নং : n0055 বয়স : 34 লিঙ্গ : পুরুষ | SYG1332436 ফটো উপলব্ধ | 407 নাম : মেজাপী মাহাত স্বামীর নাম : পরমেশ্বর মাহাত বাড়ির নং : n0067 বয়স : 79 লিঙ্গ : মহিলা | WB/35/242/219417 ফটো উপলব্ধ | 408 নাম : টুম্পা মাহাত পিতার নাম : অজিত কুমার মাহাত বাড়ির নং : n0065 বয়স : 27 লিঙ্গ : মহিলা | SYG1795921 ফটো উপলব্ধ |
| 409 নাম : শুভ্রা মাহাত স্বামীর নাম : সুকুমার মাহাত বাড়ির নং : n0069 বয়স : 33 লিঙ্গ : মহিলা | XWI1340462 ফটো উপলব্ধ | 410 নাম : প্রনতি মাহাত পিতার নাম : সুনীল মাহাত বাড়ির নং : এন০০৮১ বয়স : 25 লিঙ্গ : মহিলা | SYG1931724 ফটো উপলব্ধ | 411 নাম : জয়দেব মাহাত পিতার নাম : মনোরঞ্জন মাহাত বাড়ির নং : n0053 বয়স : 28 লিঙ্গ : পুরুষ | SYG1795889 ফটো উপলব্ধ |
| 412 নাম : কৃষ্ণ কিশোর মাহাত পিতার নাম : আনন্দ মাহাত বাড়ির নং : n0055 বয়স : 77 লিঙ্গ : পুরুষ | GPF1176544 ফটো উপলব্ধ | 413 নাম : দুর্বলা মাহাত স্বামীর নাম : নিবাস মাহাত বাড়ির নং : এন০০৬১ বয়স : 38 লিঙ্গ : মহিলা | SYG1931732 ফটো উপলব্ধ | 414 নাম : সুনীল মাহাত পিতার নাম : অঘাটা মাহাত বাড়ির নং : n0081 বয়স : 51 লিঙ্গ : পুরুষ | SYG2002616 ফটো উপলব্ধ |
| 415 নাম : দিলীপ কুমার মাহাত পিতার নাম : রমেশ চন্দ্র মাহাত বাড়ির নং : n0052 বয়স : 51 লিঙ্গ : পুরুষ | SYG2002608 ফটো উপলব্ধ | 416 নাম : সরলা মাহাত স্বামীর নাম : সুনীল মাহাত বাড়ির নং : n0081 বয়স : 46 লিঙ্গ : মহিলা | GPF1663053 ফটো উপলব্ধ | 417 নাম : সুতপা মাহাত স্বামীর নাম : মৃতুঞ্জয় মাহাত বাড়ির নং : এন০০59 বয়স : 28 লিঙ্গ : মহিলা | SYG1931708 ফটো উপলব্ধ |
| 418 নাম : অনিতা মাহাত স্বামীর নাম : বিশ্ণুজিৎ মাহাত বাড়ির নং : n0055 বয়স : 31 লিঙ্গ : মহিলা | SYG1931583 ফটো উপলব্ধ | 419 নাম : সুভাষ মাহাত পিতার নাম : জগন্নাথ মাহাত বাড়ির নং : n0061 বয়স : 49 লিঙ্গ : পুরুষ | GPF2060424 ফটো উপলব্ধ | 420 নাম : বাসন্তী মাহাত স্বামীর নাম : সুভাষ মাহাত বাড়ির নং : n0061 বয়স : 39 লিঙ্গ : মহিলা | GPF2508919 ফটো উপলব্ধ |

বিধানসভা নির্বাচনক্ষেত্রের নং, নাম : 244-কাশীপুর
ভাগ নং, নাম : 1-আংশিক দৌলতপুর,বাউরী,মাহাতো ,সর্দার,আনসারিপাড়া

| | | | | | | | | |
|---|------------|------------|--|------------|------------|---|------------|------------|
| 421 | SYG1878347 | ফটো উপলব্ধ | 422 | GPF2508752 | ফটো উপলব্ধ | 423 | SYG1409986 | ফটো উপলব্ধ |
| নাম : বাসুদেব মাহাত পিতার নাম: শম্ভুনাথ মাহাত বাড়ির নং : n0135 বয়স : 26 লিঙ্গ : পুরুষ | | | নাম : অঞ্জলি মাহাত স্বামীর নাম: বিমল মাহাত বাড়ির নং : n0056 বয়স : 38 লিঙ্গ : মহিলা | | | নাম : কলাবতী মাহাত স্বামীর নাম: অমৃত মাহাত বাড়ির নং : n0080 বয়স : 35 লিঙ্গ : মহিলা | | |
| 424 | GPF0312801 | ফটো উপলব্ধ | 425 | GPF0312819 | ফটো উপলব্ধ | 426 | GPF0312827 | ফটো উপলব্ধ |
| নাম : টুস মাহাত স্বামীর নাম: আষাটী মাহাত বাড়ির নং : n0081 বয়স : 93 লিঙ্গ : মহিলা | | | নাম : গুরুপদ মাহাত পিতার নাম: আষাটী মাহাত বাড়ির নং : n0081 বয়স : 69 লিঙ্গ : পুরুষ | | | নাম : সুলোচনা মাহাত স্বামীর নাম: গুরুপদ মাহাত বাড়ির নং : n0081 বয়স : 66 লিঙ্গ : মহিলা | | |
| 427 | SYG1409895 | ফটো উপলব্ধ | 428 | SYG1409887 | ফটো উপলব্ধ | 429 | GPF2060358 | ফটো উপলব্ধ |
| নাম : শিশির কুমার মাহাত পিতার নাম: গুরুপদ মাহাত বাড়ির নং : n0081 বয়স : 41 লিঙ্গ : পুরুষ | | | নাম : কলাবতী মাহাত স্বামীর নাম: শিশির কুমার মাহাত বাড়ির নং : n0081 বয়স : 35 লিঙ্গ : মহিলা | | | নাম : সন্তোষ কুমার মাহাত পিতার নাম: রাস মাহাত বাড়ির নং : n0082 বয়স : 64 লিঙ্গ : পুরুষ | | |
| 430 | GPF2060366 | ফটো উপলব্ধ | 431 | SYG1526367 | ফটো উপলব্ধ | 432 | GPF0313155 | ফটো উপলব্ধ |
| নাম : মঞ্জুরা মাহাত স্বামীর নাম: সন্তোষ কুমার মাহাত বাড়ির নং : n0082 বয়স : 64 লিঙ্গ : মহিলা | | | নাম : চিরঞ্জী৩ মাহাত পিতার নাম: শরতচন্দ্র মাহাত বাড়ির নং : n0055 বয়স : 30 লিঙ্গ : পুরুষ | | | নাম : বিমল মাহাত পিতার নাম: কৃষ্ণকিশোর মাহাত বাড়ির নং : n0056 বয়স : 56 লিঙ্গ : পুরুষ | | |
| 433 | GPF0313601 | ফটো উপলব্ধ | 434 | GPF0313619 | ফটো উপলব্ধ | 435 | GPF2508695 | ফটো উপলব্ধ |
| নাম : শিশিরচন্দ্র মাহাত পিতার নাম: শংকরচন্দ্র মাহাত বাড়ির নং : n0057 বয়স : 61 লিঙ্গ : পুরুষ | | | নাম : রেনুকা মাহাত স্বামীর নাম: শিশিরচন্দ্র মাহাত বাড়ির নং : n0057 বয়স : 60 লিঙ্গ : মহিলা | | | নাম : অমিত কুমার মাহাত পিতার নাম: শিশির চন্দ্র মাহাত বাড়ির নং : n0057 বয়স : 38 লিঙ্গ : পুরুষ | | |
| 436 | SYG1122670 | ফটো উপলব্ধ | 437 | GPF0313015 | ফটো উপলব্ধ | 438 | GPF0313221 | ফটো উপলব্ধ |
| নাম : মনোজ কুমার মাহাত পিতার নাম: শিশির চন্দ্র মাহাত বাড়ির নং : n0057 বয়স : 35 লিঙ্গ : পুরুষ | | | নাম : সরলা মাহাত স্বামীর নাম: কমল মাহাত বাড়ির নং : n0058 বয়স : 51 লিঙ্গ : মহিলা | | | নাম : কমল মাহাত পিতার নাম: খেদু মাহাত বাড়ির নং : n0059 বয়স : 53 লিঙ্গ : পুরুষ | | |
| 439 | SYG1526565 | ফটো উপলব্ধ | 440 | SYG1263045 | ফটো উপলব্ধ | 441 | SYG2388668 | ফটো উপলব্ধ |
| নাম : মৃত্যঞ্জয় মাহাত পিতার নাম: কমল মাহাত বাড়ির নং : n0059 বয়স : 30 লিঙ্গ : পুরুষ | | | নাম : বাসন্তী মাহাত স্বামীর নাম: মঙ্গল মাহাত বাড়ির নং : n0059 বয়স : 35 লিঙ্গ : মহিলা | | | নাম : সন্দীপ মাহাত পিতার নাম: কমল মাহাত বাড়ির নং : এন0059 বয়স : 24 লিঙ্গ : পুরুষ | | |
| 442 | GPF0609073 | ফটো উপলব্ধ | 443 | SYG1123413 | ফটো উপলব্ধ | 444 | GPF2508976 | ফটো উপলব্ধ |
| নাম : ফেনী মাহাত স্বামীর নাম: পুনু মাহাত বাড়ির নং : n0060 বয়স : 76 লিঙ্গ : মহিলা | | | নাম : স্বপন মাহাত পিতার নাম: পুনু মাহাত বাড়ির নং : n0060 বয়স : 40 লিঙ্গ : পুরুষ | | | নাম : অনিতা মাহাত স্বামীর নাম: স্বপন মাহাত বাড়ির নং : n0060 বয়স : 39 লিঙ্গ : মহিলা | | |
| 445 | GPF2508950 | ফটো উপলব্ধ | 446 | SYG1123280 | ফটো উপলব্ধ | 447 | SYG1409838 | ফটো উপলব্ধ |
| নাম : নিবাস মাহাত পিতার নাম: জগন্নাথ মাহাত বাড়ির নং : n0061 বয়স : 47 লিঙ্গ : পুরুষ | | | নাম : সঞ্জয় মাহাত পিতার নাম: মাধব মাহাত বাড়ির নং : n0061 বয়স : 39 লিঙ্গ : পুরুষ | | | নাম : সারথী মাহাত স্বামীর নাম: সঞ্জয় মাহাত বাড়ির নং : n0061 বয়স : 36 লিঙ্গ : মহিলা | | |
| 448 | SYG1637529 | ফটো উপলব্ধ | 449 | GPF0313288 | ফটো উপলব্ধ | 450 | GPF0313296 | ফটো উপলব্ধ |
| নাম : হরেকৃষ্ণ মাহাত পিতার নাম: মাধব মাহাত বাড়ির নং : n0061 বয়স : 29 লিঙ্গ : পুরুষ | | | নাম : জীবন মাহাত পিতার নাম: নফর মাহাত বাড়ির নং : n0061 বয়স : 64 লিঙ্গ : পুরুষ | | | নাম : সাবিত্রী মাহাত স্বামীর নাম: জীবন মাহাত বাড়ির নং : n0061 বয়স : 60 লিঙ্গ : মহিলা | | |

বিধানসভা নির্বাচনক্ষেত্রের নং, নাম : 244-কাশীপুর
ভাগ নং, নাম : 1-আংশিক দৌলতপুর, বাউরী, মাহাতো, সর্দার, আনসারিপাড়া

| | | | | | |
|--|--------------------------------|--|--------------------------|---|--------------------------------|
| 451 নাম : অজয় কুমার মাহাত পিতার নাম: জীবন মাহাত বাড়ির নং : n0061 বয়স : 32 লিঙ্গ : পুরুষ | SYG1409879 ফটো উপলব্ধ | 452 নাম : সরলা মাহাত স্বামীর নাম: কিঙ্কর মাহাত বাড়ির নং : n0062 বয়স : 81 লিঙ্গ : মহিলা | GPF1175645 ফটো উপলব্ধ | 453 নাম : শম্ভুনাথ মাহাত পিতার নাম: কিঙ্কর চন্দ্র মাহাত বাড়ির নং : n0062 বয়স : 57 লিঙ্গ : পুরুষ | GPF0313098 ফটো উপলব্ধ |
| 454 নাম : নিলীমা মাহাত স্বামীর নাম: শম্ভুনাথ মাহাত বাড়ির নং : n0062 বয়স : 55 লিঙ্গ : মহিলা | GPF0313106 ফটো উপলব্ধ | 455 নাম : অসিত কুমার মাহাত পিতার নাম: শম্ভুনাথ মাহাত বাড়ির নং : n0062 বয়স : 30 লিঙ্গ : পুরুষ | SYG1614437 ফটো উপলব্ধ | 456 নাম : মেথিলা মাহাত স্বামীর নাম: বীরবল মাহাত বাড়ির নং : n0063 বয়স : 64 লিঙ্গ : মহিলা | GPF0313064 ফটো উপলব্ধ |
| 457 নাম : ঈশ্বর মাহাত পিতার নাম: লখীরাম মাহাত বাড়ির নং : n0064 বয়স : 85 লিঙ্গ : পুরুষ | GPF0312975 ফটো উপলব্ধ | 458 নাম : সাবিত্রী মাহাত স্বামীর নাম: ঈশ্বর মাহাত বাড়ির নং : n0064 বয়স : 84 লিঙ্গ : মহিলা | GPF1176718 ফটো উপলব্ধ | 459 নাম : কমল মাহাত পিতার নাম: ঈশ্বর মাহাত বাড়ির নং : n0064 বয়স : 48 লিঙ্গ : পুরুষ | GPF1176585 ফটো উপলব্ধ |
| 460 নাম : সীমা রানী মাহাত স্বামীর নাম: কমল মাহাত বাড়ির নং : n0064 বয়স : 43 লিঙ্গ : মহিলা | SYG0133686 ফটো উপলব্ধ | 461 নাম : আশিষ মাহাত পিতার নাম: কমল কিশোর মাহাত বাড়ির নং : n0064 বয়স : 38 লিঙ্গ : পুরুষ | GPF2508661 ফটো উপলব্ধ | 462 নাম : অজিত কুমার মাহাত পিতার নাম: লখীরাম মাহাত বাড়ির নং : n0065 বয়স : 72 লিঙ্গ : পুরুষ | WB/35/242/219688 ফটো উপলব্ধ |
| 463 নাম : ভানুমতি মাহাত স্বামীর নাম: অজিতকুমার মাহাত বাড়ির নং : n0065 বয়স : 62 লিঙ্গ : মহিলা | GPF0312660 ফটো উপলব্ধ | 464 নাম : মনোজ কুমার মাহাত পিতার নাম: সুধীর মাহাত বাড়ির নং : n0066 বয়স : 40 লিঙ্গ : পুরুষ | GPF2291284 ফটো উপলব্ধ | 465 নাম : পরমেশ্বর মাহাত পিতার নাম: লক্ষীরাম মাহাত বাড়ির নং : n0067 বয়স : 81 লিঙ্গ : পুরুষ | GPF0313403 ফটো উপলব্ধ |
| 466 নাম : অনিল মাহাত পিতার নাম: পরমেশ্বর মাহাত বাড়ির নং : n0067 বয়স : 50 লিঙ্গ : পুরুষ | WB/35/242/219212 ফটো উপলব্ধ | 467 নাম : সুনীল মাহাত পিতার নাম: পরমেশ্বর মাহাত বাড়ির নং : n0067 বয়স : 44 লিঙ্গ : পুরুষ | GPF1663251 ফটো উপলব্ধ | 468 নাম : মহিমা মাহাত স্বামীর নাম: সুনীল মাহাত বাড়ির নং : n0067 বয়স : 39 লিঙ্গ : মহিলা | SYG0133785 ফটো উপলব্ধ |
| 469 নাম : বিকাশ মাহাত পিতার নাম: পরমেশ্বর মাহাত বাড়ির নং : n0067 বয়স : 38 লিঙ্গ : পুরুষ | GPF2508984 ফটো উপলব্ধ | 470 নাম : জ্যোৎস্না মাহাত পিতার নাম: জলধর মাহাত বাড়ির নং : n0068 বয়স : 59 লিঙ্গ : মহিলা | GPF0608463 ফটো উপলব্ধ | 471 নাম : পশুপতি মাহাত পিতার নাম: কিনু মাহাত বাড়ির নং : n0070 বয়স : 73 লিঙ্গ : পুরুষ | GPF0313122 ফটো উপলব্ধ |
| 472 নাম : লতিকা মাহাত স্বামীর নাম: পশুপতি মাহাত বাড়ির নং : n0070 বয়স : 70 লিঙ্গ : মহিলা | GPF0313130 ফটো উপলব্ধ | 473 নাম : নবীন মাহাত পিতার নাম: পশুপতি মাহাত বাড়ির নং : n0070 বয়স : 49 লিঙ্গ : পুরুষ | GPF0313148 ফটো উপলব্ধ | 474 নাম : সুচরিতা মাহাত স্বামীর নাম: নবীন মাহাত বাড়ির নং : n0070 বয়স : 43 লিঙ্গ : মহিলা | SYG0889196 ফটো উপলব্ধ |
| 475 নাম : সাধু মাহাত পিতার নাম: আশুতোষ মাহাত বাড়ির নং : n0071 বয়স : 55 লিঙ্গ : পুরুষ | GPF0312918 ফটো উপলব্ধ | 476 নাম : কম্পনা মাহাত স্বামীর নাম: সাধু মাহাত বাড়ির নং : n0071 বয়স : 51 লিঙ্গ : মহিলা | GPF0312926 ফটো উপলব্ধ | 477 নাম : মাধব মাহাত পিতার নাম: আশুতোষ মাহাত বাড়ির নং : n0071 বয়স : 49 লিঙ্গ : পুরুষ | GPF0312934 ফটো উপলব্ধ |
| 478 নাম : কাজলা মাহাত স্বামীর নাম: মাধব মাহাত বাড়ির নং : n0071 বয়স : 43 লিঙ্গ : মহিলা | SYG0889212 ফটো উপলব্ধ | 479 নাম : মকর মাহাত পিতার নাম: বৃন্দাবন মাহাত বাড়ির নং : n0072 বয়স : 58 লিঙ্গ : পুরুষ | GPF0313494 ফটো উপলব্ধ | 480 নাম : সাবিত্রী মাহাত স্বামীর নাম: মকর মাহাত বাড়ির নং : n0072 বয়স : 53 লিঙ্গ : মহিলা | GPF0313502 ফটো উপলব্ধ |

বিধানসভা নির্বাচনক্ষেত্রের নং, নাম : 244-কাশীপুর
ভাগ নং, নাম : 1-আংশিক দৌলতপুর, বাউরী, মাহাতো, সর্দার, আনসারিপাড়া

| | | | | | |
|---|--------------------------|--|--------------------------|---|--------------------------------|
| 481 নাম : ডাক্তার মাহাত পিতার নাম: বৃন্দাবন মাহাত বাড়ির নং : n0072 বয়স : 45 লিঙ্গ : পুরুষ | GPF1663277 ফটো উপলব্ধ | 482 নাম : সরলা মাহাত স্বামীর নাম: ডাক্তার মাহাত বাড়ির নং : n0072 বয়স : 42 লিঙ্গ : মহিলা | SYG0889204 ফটো উপলব্ধ | 483 নাম : দুর্গাদাস মাহাত পিতার নাম: বৃন্দাবন মাহাত বাড়ির নং : n0072 বয়স : 38 লিঙ্গ : পুরুষ | GPF2552289 ফটো উপলব্ধ |
| 484 নাম : পুটকি মাহাত স্বামীর নাম: বাঘ মাহাত বাড়ির নং : n0072 বয়স : 76 লিঙ্গ : মহিলা | GPF2060473 ফটো উপলব্ধ | 485 নাম : রিয়া মাহাত পিতার নাম: ডাক্তার মাহাত বাড়ির নং : এন0072 বয়স : 21 লিঙ্গ : মহিলা | SYG2376788 ফটো উপলব্ধ | 486 নাম : যুধিষ্ঠির মাহাত পিতার নাম: শ্রাবন মাহাত বাড়ির নং : n0073 বয়স : 55 লিঙ্গ : পুরুষ | GPF0312710 ফটো উপলব্ধ |
| 487 নাম : পরিস্ফীৎ মাহাত পিতার নাম: যুধিষ্ঠির মাহাত বাড়ির নং : n0073 বয়স : 30 লিঙ্গ : পুরুষ | SYG1526342 ফটো উপলব্ধ | 488 নাম : দ্বারিক মাহাত পিতার নাম: শ্রাবন মাহাত বাড়ির নং : n0073 বয়স : 49 লিঙ্গ : পুরুষ | GPF1175165 ফটো উপলব্ধ | 489 নাম : সত্যবতী মাহাত স্বামীর নাম: দ্বারিক মাহাত বাড়ির নং : n0073 বয়স : 46 লিঙ্গ : মহিলা | SYG1123306 ফটো উপলব্ধ |
| 490 নাম : সুনীল মাহাত পিতার নাম: রতন মাহাত বাড়ির নং : n0078 বয়স : 68 লিঙ্গ : পুরুষ | GPF0313460 ফটো উপলব্ধ | 491 নাম : বালিকা মাহাত স্বামীর নাম: সুনীল মাহাত বাড়ির নং : n0078 বয়স : 63 লিঙ্গ : মহিলা | GPF1176395 ফটো উপলব্ধ | 492 নাম : স্বপন মাহাত পিতার নাম: সুনীল মাহাত বাড়ির নং : n0078 বয়স : 38 লিঙ্গ : পুরুষ | GPF2509024 ফটো উপলব্ধ |
| 493 নাম : ফুলচাঁদ মাহাত পিতার নাম: রতন মাহাত বাড়ির নং : n0078 বয়স : 65 লিঙ্গ : পুরুষ | GPF0313478 ফটো উপলব্ধ | 494 নাম : শেফালী মাহাত স্বামীর নাম: ফুলচাঁদ মাহাত বাড়ির নং : n0078 বয়স : 61 লিঙ্গ : মহিলা | GPF0313486 ফটো উপলব্ধ | 495 নাম : শান্ত মাহাত স্বামীর নাম: টেভু মাহাত বাড়ির নং : n0079 বয়স : 61 লিঙ্গ : মহিলা | WB/35/242/219607 ফটো উপলব্ধ |
| 496 নাম : পৌরীবালা মাহাত স্বামীর নাম: গোপাল মাহাত বাড়ির নং : n0051 বয়স : 74 লিঙ্গ : মহিলা | GPF0607879 ফটো উপলব্ধ | 497 নাম : পুষ্প মাহাত স্বামীর নাম: অতুল মাহাত বাড়ির নং : n0077 বয়স : 73 লিঙ্গ : মহিলা | GPF0312686 ফটো উপলব্ধ | 498 নাম : প্রমিলা মাহাত স্বামীর নাম: দিলীপ মাহাত বাড়ির নং : n0076 বয়স : 43 লিঙ্গ : মহিলা | GPF2508810 ফটো উপলব্ধ |
| 499 নাম : দিলীপ মাহাত পিতার নাম: মহাদেব মাহাত বাড়ির নং : n0076 বয়স : 49 লিঙ্গ : পুরুষ | GPF2291193 ফটো উপলব্ধ | 500 নাম : বিশ্বনাথ মাহাত পিতার নাম: শ্যামাপদ মাহাত বাড়ির নং : n0076 বয়স : 32 লিঙ্গ : পুরুষ | SYG1409903 ফটো উপলব্ধ | 501 নাম : রবি মাহাত পিতার নাম: শ্যামাপদ মাহাত বাড়ির নং : n0076 বয়স : 39 লিঙ্গ : পুরুষ | GPF2508968 ফটো উপলব্ধ |
| 502 নাম : অপর্ণা মাহাত পিতার নাম: দিলীপ মাহাত বাড়ির নং : এন0076 বয়স : 23 লিঙ্গ : মহিলা | SYG2388924 ফটো উপলব্ধ | 503 নাম : বেলারানী মাহাত স্বামীর নাম: শক্ত মাহাত বাড়ির নং : n0075 বয়স : 42 লিঙ্গ : মহিলা | GPF2061372 ফটো উপলব্ধ | 504 নাম : শক্ত মাহাত পিতার নাম: মহাদেব মাহাত বাড়ির নং : n0075 বয়স : 48 লিঙ্গ : পুরুষ | GPF0313569 ফটো উপলব্ধ |
| 505 নাম : নিয়তি মাহাত স্বামীর নাম: মহাদেব মাহাত বাড়ির নং : n0075 বয়স : 74 লিঙ্গ : মহিলা | GPF0313551 ফটো উপলব্ধ | 506 নাম : পূর্ণিমা মাহাত স্বামীর নাম: কৈলাস মাহাত বাড়ির নং : n0074 বয়স : 46 লিঙ্গ : মহিলা | GPF1663194 ফটো উপলব্ধ | 507 নাম : কৈলাশ মাহাত পিতার নাম: ধনু মাহাত বাড়ির নং : n0074 বয়স : 49 লিঙ্গ : পুরুষ | GPF0313197 ফটো উপলব্ধ |
| 508 নাম : পুটিকা মাহাত স্বামীর নাম: ধনু মাহাত বাড়ির নং : n0074 বয়স : 79 লিঙ্গ : মহিলা | GPF0313189 ফটো উপলব্ধ | 509 নাম : ছায়ারানী মাহাত স্বামীর নাম: যুধিষ্ঠির মাহাত বাড়ির নং : n0073 বয়স : 50 লিঙ্গ : মহিলা | GPF2508745 ফটো উপলব্ধ | 510 নাম : নির্মলকুমার মাহাত পিতার নাম: গোপাল মাহাত বাড়ির নং : n0051 বয়স : 52 লিঙ্গ : পুরুষ | GPF1175231 ফটো উপলব্ধ |

বিধানসভা নির্বাচনক্ষেত্রের নং, নাম : 244-কাশীপুর
ভাগ নং, নাম : 1-আংশিক দৌলতপুর, বাউরী, মাহাতো, সর্দার, আনসারিপাড়া

| | | | | | |
|--|--------------------------------|--|--------------------------|---|--------------------------------|
| 511 নাম : অম্বিকা মাহাত স্বামীর নাম: নির্মল কুমার মাহাত বাড়ির নং : n0051 বয়স : 40 লিঙ্গ : মহিলা | GPF2291342 ফটো উপলব্ধ | 512 নাম : উমা মাহাত স্বামীর নাম: দিলীপ মাহাত বাড়ির নং : n0052 বয়স : 41 লিঙ্গ : মহিলা | SYG1332329 ফটো উপলব্ধ | 513 নাম : গোবিন্দ মাহাত পিতার নাম: রমেশ চন্দ্র মাহাত বাড়ির নং : n0052 বয়স : 38 লিঙ্গ : পুরুষ | GPF2508687 ফটো উপলব্ধ |
| 514 নাম : মনোরঞ্জন মাহাত পিতার নাম: ঈশ্বরচন্দ্র মাহাত বাড়ির নং : n0053 বয়স : 56 লিঙ্গ : পুরুষ | GPF0312991 ফটো উপলব্ধ | 515 নাম : উর্মিলা মাহাত স্বামীর নাম: প্রফুল্ল মাহাত বাড়ির নং : n0054 বয়স : 79 লিঙ্গ : মহিলা | GPF0607390 ফটো উপলব্ধ | 516 নাম : সুনীল মাহাত পিতার নাম: প্রফুল্ল মাহাত বাড়ির নং : n0054 বয়স : 52 লিঙ্গ : পুরুষ | GPF0312744 ফটো উপলব্ধ |
| 517 নাম : অনিল মাহাত পিতার নাম: প্রফুল্ল মাহাত বাড়ির নং : n0054 বয়স : 50 লিঙ্গ : পুরুষ | GPF0312751 ফটো উপলব্ধ | 518 নাম : শর্মিলা মাহাত স্বামীর নাম: অনিল মাহাত বাড়ির নং : n0054 বয়স : 49 লিঙ্গ : মহিলা | GPF0607648 ফটো উপলব্ধ | 519 নাম : শেফালী মাহাত স্বামীর নাম: সুনিল মাহাত বাড়ির নং : n0054 বয়স : 41 লিঙ্গ : মহিলা | SYG1262823 ফটো উপলব্ধ |
| 520 নাম : গোপাল চন্দ্র মাহাত পিতার নাম: দুলাল মাহাত বাড়ির নং : n0055 বয়স : 84 লিঙ্গ : পুরুষ | GPF0312900 ফটো উপলব্ধ | 521 নাম : সরলা মাহাত স্বামীর নাম: কৃষ্ণকিশোর মাহাত বাড়ির নং : n0055 বয়স : 74 লিঙ্গ : মহিলা | GPF0312850 ফটো উপলব্ধ | 522 নাম : ভরত কিশোর মাহাত পিতার নাম: আনন্দ চন্দ্র মাহাত বাড়ির নং : n0055 বয়স : 62 লিঙ্গ : পুরুষ | SYG2264299 ফটো উপলব্ধ |
| 523 নাম : পারুল মাহাত স্বামীর নাম: ভরত মাহাত বাড়ির নং : n0055 বয়স : 59 লিঙ্গ : মহিলা | WB/35/242/219206 ফটো উপলব্ধ | 524 নাম : সমীর মাহাত পিতার নাম: আনন্দ মাহাত বাড়ির নং : n0055 বয়স : 57 লিঙ্গ : পুরুষ | GPF0312892 ফটো উপলব্ধ | 525 নাম : মেনকা মাহাত স্বামীর নাম: সমীর মাহাত বাড়ির নং : n0055 বয়স : 39 লিঙ্গ : মহিলা | GPF2394518 ফটো উপলব্ধ |
| 526 নাম : সত্যজিত মাহাত পিতার নাম: ভরতকিশোর মাহাত বাড়ির নং : n0055 বয়স : 33 লিঙ্গ : পুরুষ | SYG1526482 ফটো উপলব্ধ | 527 নাম : প্রসেনজিৎ মাহাত পিতার নাম: ভরত কিশোর মাহাত বাড়ির নং : n0055 বয়স : 31 লিঙ্গ : পুরুষ | SYG1409960 ফটো উপলব্ধ | 528 নাম : অঞ্জনা মাহাত স্বামীর নাম: লালমোহন মাহাত বাড়ির নং : n0080 বয়স : 69 লিঙ্গ : মহিলা | WB/35/242/219611 ফটো উপলব্ধ |
| 529 নাম : হারু মাহাত পিতার নাম: ঠাকুরদাস মাহাত বাড়ির নং : n0080 বয়স : 69 লিঙ্গ : পুরুষ | GPF0313361 ফটো উপলব্ধ | 530 নাম : বেলারাবী মাহাত স্বামীর নাম: হারু মাহাত বাড়ির নং : n0080 বয়স : 66 লিঙ্গ : মহিলা | GPF0313379 ফটো উপলব্ধ | 531 নাম : প্রশান্ত মাহাত পিতার নাম: হারু মাহাত বাড়ির নং : n0080 বয়স : 38 লিঙ্গ : পুরুষ | SYG1332220 ফটো উপলব্ধ |
| 532 নাম : আদরী মাহাত স্বামীর নাম: প্রশান্ত মাহাত বাড়ির নং : n0080 বয়স : 34 লিঙ্গ : মহিলা | SYG1409861 ফটো উপলব্ধ | 533 নাম : হীরালাল মাহাত পিতার নাম: হারাধন মাহাত বাড়ির নং : n0080 বয়স : 50 লিঙ্গ : পুরুষ | GPF2060440 ফটো উপলব্ধ | 534 নাম : অমৃত মাহাত পিতার নাম: লাল মাহাত বাড়ির নং : n0080 বয়স : 41 লিঙ্গ : পুরুষ | GPF2509016 ফটো উপলব্ধ |
| 535 নাম : দীপক কুমার মাহাত পিতার নাম: সন্তোষ কুমার মাহাত বাড়ির নং : n0082 বয়স : 37 লিঙ্গ : পুরুষ | GPF2508943 ফটো উপলব্ধ | 536 নাম : জ্যোৎস্না মাহাত স্বামীর নাম: মহানন্দ মাহাত বাড়ির নং : n0083 বয়স : 66 লিঙ্গ : মহিলা | GPF0312785 ফটো উপলব্ধ | 537 নাম : রঞ্জিত মাহাত পিতার নাম: মহানন্দ মাহাত বাড়ির নং : n0083 বয়স : 38 লিঙ্গ : পুরুষ | GPF2509008 ফটো উপলব্ধ |
| 538 নাম : কুন্তিবাস মাহাত পিতার নাম: রমেশ মাহাত বাড়ির নং : n0105 বয়স : 47 লিঙ্গ : পুরুষ | GPF2060499 ফটো উপলব্ধ | 539 নাম : গায়ত্রী মাহাত স্বামীর নাম: অনিল মাহাত বাড়ির নং : n0126 বয়স : 40 লিঙ্গ : মহিলা | SYG0133637 ফটো উপলব্ধ | 540 নাম : অষ্টমী মাহাত স্বামীর নাম: বাসুদেব মাহাত বাড়ির নং : এন০১৩৫ বয়স : 23 লিঙ্গ : মহিলা | SYG2302792 ফটো উপলব্ধ |

বিধানসভা নির্বাচনক্ষেত্রের নং, নাম : 244-কাশীপুর
ভাগ নং, নাম : 1-আংশিক দৌলতপুর, বাউরী, মাহাতো, সর্দার, আনসারিপাড়া

| | | | | | | | | |
|---|------------|------------|--|------------|------------|---|------------|------------|
| 541 | SYG2187771 | ফটো উপলব্ধ | 542 | SYG2307056 | ফটো উপলব্ধ | 543 | SYG1931641 | ফটো উপলব্ধ |
| নাম : প্রিয়া মাহাত পিতার নাম : শ্যামল মাহাত বাড়ির নং : এন0062 বয়স : 23 লিঙ্গ : মহিলা | | | নাম : উষা কুমারী স্বামীর নাম : হরেকৃষ্ণ মাহাত বাড়ির নং : এন০০৬১ বয়স : 28 লিঙ্গ : মহিলা | | | নাম : অরুণ মাহাত পিতার নাম : অজিত কুমার মাহাত বাড়ির নং : n0065 বয়স : 25 লিঙ্গ : পুরুষ | | |
| 544 | SYG2197218 | ফটো উপলব্ধ | 545 | SYG1263169 | ফটো উপলব্ধ | 546 | GPF2060986 | ফটো উপলব্ধ |
| নাম : দিবকর সূত্রধার পিতার নাম : অজিত সূত্রধার বাড়ির নং : দৌলটপুর বয়স : 24 লিঙ্গ : পুরুষ | | | নাম : নিয়তি সর্দার স্বামীর নাম : সুবোধ সর্দার বাড়ির নং : n0033 বয়স : 34 লিঙ্গ : মহিলা | | | নাম : উর্মিলা সর্দার স্বামীর নাম : সিব সর্দার বাড়ির নং : n0033 বয়স : 43 লিঙ্গ : মহিলা | | |
| 547 | SYG2254654 | ফটো উপলব্ধ | 548 | SYG2254464 | ফটো উপলব্ধ | 549 | SYG2248805 | ফটো উপলব্ধ |
| নাম : সুলেখা সিং সর্দার স্বামীর নাম : সন্তোষ সর্দার বাড়ির নং : এন0095 বয়স : 23 লিঙ্গ : মহিলা | | | নাম : অমিত কুমার সর্দার পিতার নাম : কার্তিক সর্দার বাড়ির নং : এন0091 বয়স : 25 লিঙ্গ : পুরুষ | | | নাম : ভদ্রানী সর্দার পিতার নাম : বঙ্কু বিহারী সর্দার বাড়ির নং : এন0097 বয়স : 24 লিঙ্গ : মহিলা | | |
| 550 | SYG2254902 | ফটো উপলব্ধ | 551 | SYG1409853 | ফটো উপলব্ধ | 552 | GPF0314708 | ফটো উপলব্ধ |
| নাম : অঙ্কিতা সিং সর্দার স্বামীর নাম : মনোজ সর্দার বাড়ির নং : এন0098 বয়স : 28 লিঙ্গ : মহিলা | | | নাম : মনোজ সর্দার পিতার নাম : ভোলানাথ সর্দার বাড়ির নং : n0098 বয়স : 32 লিঙ্গ : পুরুষ | | | নাম : বাদল সর্দার পিতার নাম : শ্রীপতি সর্দার বাড়ির নং : n0100 বয়স : 62 লিঙ্গ : পুরুষ | | |
| 553 | GPF0314716 | ফটো উপলব্ধ | 554 | SYG2186757 | ফটো উপলব্ধ | 555 | SYG2187656 | ফটো উপলব্ধ |
| নাম : অবলা সর্দার স্বামীর নাম : বাদল সর্দার বাড়ির নং : n0100 বয়স : 50 লিঙ্গ : মহিলা | | | নাম : সুইতা সর্দার স্বামীর নাম : রবি সর্দার বাড়ির নং : এন0094 বয়স : 29 লিঙ্গ : মহিলা | | | নাম : সুনীতা সর্দার স্বামীর নাম : কার্তিক সর্দার বাড়ির নং : এন0094 বয়স : 24 লিঙ্গ : মহিলা | | |
| 556 | SYG1526417 | ফটো উপলব্ধ | 557 | SYG1332410 | ফটো উপলব্ধ | 558 | GPF2060937 | ফটো উপলব্ধ |
| নাম : চায়না সিং স্বামীর নাম : রবি সর্দার বাড়ির নং : n0087 বয়স : 32 লিঙ্গ : মহিলা | | | নাম : কার্তিক সর্দার পিতার নাম : জগদীশ সর্দার বাড়ির নং : এন0094 বয়স : 33 লিঙ্গ : মহিলা | | | নাম : রমেশ চন্দ্র সিং সর্দার পিতার নাম : উপেন্দ্র নাথ সর্দার বাড়ির নং : n0094 বয়স : 59 লিঙ্গ : পুরুষ | | |
| 559 | SYG2104941 | ফটো উপলব্ধ | 560 | GPF2060945 | ফটো উপলব্ধ | 561 | SYG1931625 | ফটো উপলব্ধ |
| নাম : সত্যজিৎ সর্দার পিতার নাম : সিব সর্দার বাড়ির নং : - বয়স : 24 লিঙ্গ : পুরুষ | | | নাম : সুন্দরা সিং সর্দার স্বামীর নাম : রমেশ চন্দ্র সিং সর্দার বাড়ির নং : n0094 বয়স : 42 লিঙ্গ : মহিলা | | | নাম : ছায়ারানী সর্দার স্বামীর নাম : তনু সর্দার বাড়ির নং : n0094 বয়স : 25 লিঙ্গ : মহিলা | | |
| 562 | SYG1637420 | ফটো উপলব্ধ | 563 | GPF0314120 | ফটো উপলব্ধ | 564 | GPF0314112 | ফটো উপলব্ধ |
| নাম : শ্যামল সর্দার পিতার নাম : বাদল সর্দার বাড়ির নং : n0100 বয়স : 29 লিঙ্গ : পুরুষ | | | নাম : মিথিলা সর্দার স্বামীর নাম : ভোলানাথ সর্দার বাড়ির নং : n0098 বয়স : 52 লিঙ্গ : মহিলা | | | নাম : ভোলানাথ সর্দার পিতার নাম : উপেন্দ্র নাথ সর্দার বাড়ির নং : n0098 বয়স : 62 লিঙ্গ : পুরুষ | | |
| 565 | SYG1526375 | ফটো উপলব্ধ | 566 | GPF1871029 | ফটো উপলব্ধ | 567 | SYG1637511 | ফটো উপলব্ধ |
| নাম : তুলাবতী সর্দার স্বামীর নাম : সুনীল সর্দার বাড়ির নং : n0098 বয়স : 34 লিঙ্গ : মহিলা | | | নাম : সুনীল সর্দার মায়ের নাম : ছবিবালা সর্দার বাড়ির নং : n0098 বয়স : 45 লিঙ্গ : পুরুষ | | | নাম : সনা সর্দার পিতার নাম : রেঙ্গু সর্দার বাড়ির নং : n0097 বয়স : 31 লিঙ্গ : পুরুষ | | |
| 568 | GPF2509198 | ফটো উপলব্ধ | 569 | GPF0314237 | ফটো উপলব্ধ | 570 | SYG1931674 | ফটো উপলব্ধ |
| নাম : চাঁপা সর্দার স্বামীর নাম : বঙ্কু বিহারী সর্দার বাড়ির নং : n0097 বয়স : 47 লিঙ্গ : মহিলা | | | নাম : অশ্বিনী সর্দার পিতার নাম : খমন সর্দার বাড়ির নং : এন০০২৬ বয়স : 53 লিঙ্গ : পুরুষ | | | নাম : ইন্দ্রজিৎ সর্দার পিতার নাম : মাধব সর্দার বাড়ির নং : এন০০২৬ বয়স : 25 লিঙ্গ : পুরুষ | | |

বিধানসভা নির্বাচনক্ষেত্রের নং, নাম : 244-কাশীপুর
ভাগ নং, নাম : 1-আংশিক দৌলতপুর, বাউরী, মাহাতো, সর্দার, আনসারিপাড়া

| | | | | | |
|--|--------------------------|---|--------------------------|---|--------------------------|
| 571 নাম : বক্রবিহারী সর্দার পিতার নাম: খমন সর্দার বাড়ির নং : n0097 বয়স : 57 লিঙ্গ : পুরুষ | GPF0314229 ফটো উপলব্ধ | 572 নাম : রাহুল সর্দার পিতার নাম: বক্রবিহারী সর্দার বাড়ির নং : দৌলতপুর বয়স : 20 লিঙ্গ : পুরুষ | SYG2373033 ফটো উপলব্ধ | 573 নাম : সরস্বতী সর্দার স্বামীর নাম: পশুপতি সর্দার বাড়ির নং : n0096 বয়স : 42 লিঙ্গ : মহিলা | SYG1332519 ফটো উপলব্ধ |
| 574 নাম : পশুপতি সর্দার পিতার নাম: শ্রীপতি সর্দার বাড়ির নং : n0096 বয়স : 51 লিঙ্গ : পুরুষ | GPF1175140 ফটো উপলব্ধ | 575 নাম : সুরজ সর্দার পিতার নাম: পশুপতি সর্দার বাড়ির নং : এন0096 বয়স : 20 লিঙ্গ : পুরুষ | SYG2388635 ফটো উপলব্ধ | 576 নাম : প্রনব সর্দার পিতার নাম: কংস সর্দার বাড়ির নং : n0095 বয়স : 33 লিঙ্গ : পুরুষ | SYG1409770 ফটো উপলব্ধ |
| 577 নাম : সন্তোষ সর্দার পিতার নাম: কংস সর্দার বাড়ির নং : n0095 বয়স : 39 লিঙ্গ : পুরুষ | SYG1637487 ফটো উপলব্ধ | 578 নাম : নুনকী সর্দার স্বামীর নাম: কংস সর্দার বাড়ির নং : n0095 বয়স : 56 লিঙ্গ : মহিলা | GPF0314070 ফটো উপলব্ধ | 579 নাম : তনু সর্দার পিতার নাম: কিটপদ সর্দার বাড়ির নং : n0094 বয়স : 49 লিঙ্গ : পুরুষ | GPF1174630 ফটো উপলব্ধ |
| 580 নাম : জগদীশ সর্দার পিতার নাম: নারান সর্দার বাড়ির নং : n0094 বয়স : 66 লিঙ্গ : পুরুষ | GPF0314203 ফটো উপলব্ধ | 581 নাম : রবী সর্দার পিতার নাম: বাবু সর্দার বাড়ির নং : n0094 বয়স : 41 লিঙ্গ : পুরুষ | SYG0133959 ফটো উপলব্ধ | 582 নাম : নমিতা সর্দার স্বামীর নাম: বিশ্বনাথ সর্দার বাড়ির নং : n0094 বয়স : 37 লিঙ্গ : মহিলা | SYG1123066 ফটো উপলব্ধ |
| 583 নাম : বিশ্বনাথ সর্দার পিতার নাম: বাবু সর্দার বাড়ির নং : n0094 বয়স : 44 লিঙ্গ : পুরুষ | GPF1871011 ফটো উপলব্ধ | 584 নাম : রবনী সর্দার স্বামীর নাম: বাবু সর্দার বাড়ির নং : n0094 বয়স : 69 লিঙ্গ : মহিলা | GPF2060929 ফটো উপলব্ধ | 585 নাম : চিন্তামনি সর্দার স্বামীর নাম: দেবেন্দ্রনাথ সর্দার বাড়ির নং : n0094 বয়স : 69 লিঙ্গ : মহিলা | GPF0314195 ফটো উপলব্ধ |
| 586 নাম : সোমনাথ সর্দার পিতার নাম: কান্ত সর্দার বাড়ির নং : n0090 বয়স : 28 লিঙ্গ : পুরুষ | SYG1795855 ফটো উপলব্ধ | 587 নাম : আস্তিক সর্দার পিতার নাম: নালিত সর্দার বাড়ির নং : n0034 বয়স : 25 লিঙ্গ : পুরুষ | SYG1931559 ফটো উপলব্ধ | 588 নাম : শিখা সিং স্বামীর নাম: কাজল সর্দার বাড়ির নং : এন০০২৬ বয়স : 27 লিঙ্গ : মহিলা | XWI1711399 ফটো উপলব্ধ |
| 589 নাম : বকুল সর্দার স্বামীর নাম: সৃষ্টিধর সর্দার বাড়ির নং : n0087 বয়স : 61 লিঙ্গ : মহিলা | GPF0314039 ফটো উপলব্ধ | 590 নাম : গনেশ সর্দার পিতার নাম: ভরত সর্দার বাড়ির নং : n0085 বয়স : 45 লিঙ্গ : পুরুষ | SYG0889139 ফটো উপলব্ধ | 591 নাম : পেনা সর্দার স্বামীর নাম: কান্ত সর্দার বাড়ির নং : n0090 বয়স : 50 লিঙ্গ : মহিলা | GPF1176494 ফটো উপলব্ধ |
| 592 নাম : বিকাশ সর্দার পিতার নাম: সৃষ্টিধর সর্দার বাড়ির নং : n0090 বয়স : 36 লিঙ্গ : পুরুষ | SYG1332642 ফটো উপলব্ধ | 593 নাম : কার্তিক সর্দার পিতার নাম: বিজয় সর্দার বাড়ির নং : n0091 বয়স : 49 লিঙ্গ : পুরুষ | GPF2394401 ফটো উপলব্ধ | 594 নাম : শিবানী সর্দার স্বামীর নাম: কার্তিক সর্দার বাড়ির নং : n0091 বয়স : 48 লিঙ্গ : মহিলা | GPF2508869 ফটো উপলব্ধ |
| 595 নাম : মৌসুমী সর্দার স্বামীর নাম: প্রকাশ সর্দার বাড়ির নং : n0086 বয়স : 27 লিঙ্গ : মহিলা | SYG1795822 ফটো উপলব্ধ | 596 নাম : কাজল সর্দার স্বামীর নাম: শশাঙ্ক সর্দার বাড়ির নং : n0085 বয়স : 35 লিঙ্গ : মহিলা | SYG1795830 ফটো উপলব্ধ | 597 নাম : বিজয় সর্দার পিতার নাম: বাদল সর্দার বাড়ির নং : n0141 বয়স : 27 লিঙ্গ : পুরুষ | SYG1878396 ফটো উপলব্ধ |
| 598 নাম : মাধব সর্দার পিতার নাম: নারান সর্দার বাড়ির নং : n0026 বয়স : 59 লিঙ্গ : পুরুষ | GPF0314542 ফটো উপলব্ধ | 599 নাম : ভারতী সর্দার স্বামীর নাম: মাধব সর্দার বাড়ির নং : n0026 বয়স : 58 লিঙ্গ : মহিলা | GPF0314559 ফটো উপলব্ধ | 600 নাম : কাজল সর্দার পিতার নাম: মাধব সর্দার বাড়ির নং : n0026 বয়স : 37 লিঙ্গ : পুরুষ | SYG0889089 ফটো উপলব্ধ |

বিধানসভা নির্বাচনক্ষেত্রের নং, নাম : 244-কাশীপুর
ভাগ নং, নাম : 1-আংশিক দৌলতপুর, বাউরী, মাহাতো, সর্দার, আনসারিপাড়া

| | | | | | |
|--|--------------------------|--|--------------------------------|--|--------------------------|
| 601 নাম : অপর্ণা বাউরী স্বামীর নাম: মিঠু বাউরী বাড়ির নং : n0026 বয়স : 37 লিঙ্গ : মহিলা | SYG1263144 ফটো উপলব্ধ | 602 নাম : সুবল সর্দার পিতার নাম: কিংকর সর্দার বাড়ির নং : n0030 বয়স : 44 লিঙ্গ : পুরুষ | GPF1663699 ফটো উপলব্ধ | 603 নাম : সৌরবী সর্দার স্বামীর নাম: সুবল সর্দার বাড়ির নং : n0030 বয়স : 37 লিঙ্গ : মহিলা | SYG1123041 ফটো উপলব্ধ |
| 604 নাম : চপলা সর্দার স্বামীর নাম: দিবাকর সর্দার বাড়ির নং : n0033 বয়স : 87 লিঙ্গ : মহিলা | GPF0314393 ফটো উপলব্ধ | 605 নাম : নলিত সর্দার পিতার নাম: সূর্য সর্দার বাড়ির নং : n0034 বয়স : 58 লিঙ্গ : পুরুষ | WB/35/242/219164 ফটো উপলব্ধ | 606 নাম : সুনীল সর্দার পিতার নাম: সূর্য সর্দার বাড়ির নং : n0034 বয়স : 55 লিঙ্গ : পুরুষ | GPF0314823 ফটো উপলব্ধ |
| 607 নাম : মালতি সর্দার স্বামীর নাম: সুনীল সর্দার বাড়ির নং : n0034 বয়স : 47 লিঙ্গ : মহিলা | GPF1663863 ফটো উপলব্ধ | 608 নাম : অনিল সর্দার পিতার নাম: সূর্য সর্দার বাড়ির নং : n0034 বয়স : 53 লিঙ্গ : পুরুষ | GPF0314831 ফটো উপলব্ধ | 609 নাম : আরতি সর্দার স্বামীর নাম: ললিত সর্দার বাড়ির নং : n0034 বয়স : 54 লিঙ্গ : মহিলা | GPF1176338 ফটো উপলব্ধ |
| 610 নাম : সনকা সিং সর্দার স্বামীর নাম: অনিল সর্দার বাড়ির নং : n0034 বয়স : 44 লিঙ্গ : মহিলা | GPF2508885 ফটো উপলব্ধ | 611 নাম : দীপক সিং সর্দার পিতার নাম: ললিত সিং সর্দার বাড়ির নং : n0034 বয়স : 34 লিঙ্গ : পুরুষ | SYG1526441 ফটো উপলব্ধ | 612 নাম : দুখী সর্দার স্বামীর নাম: সূর্য সর্দার বাড়ির নং : n0084 বয়স : 91 লিঙ্গ : মহিলা | GPF0314849 ফটো উপলব্ধ |
| 613 নাম : সাগর সর্দার পিতার নাম: সূর্য সর্দার বাড়ির নং : n0084 বয়স : 55 লিঙ্গ : পুরুষ | GPF0314856 ফটো উপলব্ধ | 614 নাম : ভরত সর্দার পিতার নাম: পেলু সর্দার বাড়ির নং : n0085 বয়স : 81 লিঙ্গ : পুরুষ | GPF0314658 ফটো উপলব্ধ | 615 নাম : বিমলা সর্দার স্বামীর নাম: ভরত সর্দার বাড়ির নং : n0085 বয়স : 69 লিঙ্গ : মহিলা | GPF0314666 ফটো উপলব্ধ |
| 616 নাম : সুনিল সর্দার পিতার নাম: ভরত সর্দার বাড়ির নং : n0085 বয়স : 33 লিঙ্গ : পুরুষ | SYG1332683 ফটো উপলব্ধ | 617 নাম : শশাঙ্ক সর্দার পিতার নাম: ভরত সর্দার বাড়ির নং : n0085 বয়স : 39 লিঙ্গ : পুরুষ | GPF2509180 ফটো উপলব্ধ | 618 নাম : নগেন সর্দার পিতার নাম: সূর্য সর্দার বাড়ির নং : n0086 বয়স : 72 লিঙ্গ : পুরুষ | GPF0314534 ফটো উপলব্ধ |
| 619 নাম : লতিকা সর্দার স্বামীর নাম: নগেন সর্দার বাড়ির নং : n0086 বয়স : 53 লিঙ্গ : মহিলা | GPF2061018 ফটো উপলব্ধ | 620 নাম : রুপ সর্দার পিতার নাম: নগেন সর্দার বাড়ির নং : n0086 বয়স : 34 লিঙ্গ : মহিলা | SYG1122761 ফটো উপলব্ধ | 621 নাম : প্রকাশ সর্দার পিতার নাম: নগেন সর্দার বাড়ির নং : n0086 বয়স : 33 লিঙ্গ : পুরুষ | SYG1332691 ফটো উপলব্ধ |
| 622 নাম : গৌরঙ্গ সর্দার পিতার নাম: নগেন সর্দার বাড়ির নং : n0086 বয়স : 29 লিঙ্গ : পুরুষ | SYG1637503 ফটো উপলব্ধ | 623 নাম : অজিত সর্দার পিতার নাম: সুরেন্দ্র সর্দার বাড়ির নং : n0089 বয়স : 61 লিঙ্গ : পুরুষ | GPF1175876 ফটো উপলব্ধ | 624 নাম : সৃষ্টিধর সর্দার পিতার নাম: আশু সর্দার বাড়ির নং : n0087 বয়স : 66 লিঙ্গ : পুরুষ | GPF0314021 ফটো উপলব্ধ |
| 625 নাম : রবি সর্দার পিতার নাম: সৃষ্টিধর সর্দার বাড়ির নং : n0087 বয়স : 37 লিঙ্গ : পুরুষ | GPF2509438 ফটো উপলব্ধ | 626 নাম : ছবি সর্দার স্বামীর নাম: অজিত সর্দার বাড়ির নং : n0089 বয়স : 59 লিঙ্গ : মহিলা | GPF0313957 ফটো উপলব্ধ | 627 নাম : গৌতম সর্দার পিতার নাম: অজিত সর্দার বাড়ির নং : n0089 বয়স : 41 লিঙ্গ : পুরুষ | SYG1122688 ফটো উপলব্ধ |
| 628 নাম : কমলা সর্দার স্বামীর নাম: মদন সর্দার বাড়ির নং : n0090 বয়স : 73 লিঙ্গ : মহিলা | GPF1175181 ফটো উপলব্ধ | 629 নাম : কান্ত সর্দার পিতার নাম: মদন সর্দার বাড়ির নং : n0090 বয়স : 55 লিঙ্গ : পুরুষ | GPF1176502 ফটো উপলব্ধ | 630 নাম : মিঠু সর্দার স্বামীর নাম: গান্ধী সর্দার বাড়ির নং : n0094 বয়স : 35 লিঙ্গ : মহিলা | SYG1409952 ফটো উপলব্ধ |

বিধানসভা নির্বাচনক্ষেত্রের নং, নাম : 244-কাশীপুর
ভাগ নং, নাম : 1-আংশিক দৌলতপুর, বাউরী, মাহাতো, সর্দার, আনসারিপাড়া

| | | | | | |
|---|------------|---|------------|---|------------|
| 631 | SYG2339125 | 632 | GPF1176577 | 633 | GPF0314211 |
| নাম : গাকী সর্দার পিতার নাম: কিষ্টপদ সর্দার বাড়ির নং : n0094 বয়স : 53 লিঙ্গ : পুরুষ | ফটো উপলব্ধ | নাম : সিবু সর্দার পিতার নাম: দিবাকর সর্দার বাড়ির নং : n0033 বয়স : 53 লিঙ্গ : পুরুষ | ফটো উপলব্ধ | নাম : কৈকেয়ী সর্দার স্বামীর নাম: জগদীশ সর্দার বাড়ির নং : n0094 বয়স : 63 লিঙ্গ : মহিলা | ফটো উপলব্ধ |
| 634 | SYG2291813 | 635 | SYG2197101 | 636 | SYG2303618 |
| নাম : নীলা সিং সর্দার স্বামীর নাম: ইন্দ্রজিৎ সর্দার বাড়ির নং : এন০০২৬ বয়স : 21 লিঙ্গ : মহিলা | ফটো উপলব্ধ | নাম : রেবা সিং মাঝী স্বামীর নাম: বিকাশ সর্দার বাড়ির নং : এন0090 বয়স : 33 লিঙ্গ : মহিলা | ফটো উপলব্ধ | নাম : শেফালি সিং সর্দার স্বামীর নাম: সুনীল সর্দার বাড়ির নং : এন০০৮৫ বয়স : 31 লিঙ্গ : মহিলা | ফটো উপলব্ধ |
| 637 | SYG2279149 | 638 | GPF2291334 | 639 | SYG1795897 |
| নাম : কার্তিক সর্দার পিতার নাম: নলিত সর্দার বাড়ির নং : এন০০৩৪ বয়স : 22 লিঙ্গ : পুরুষ | ফটো উপলব্ধ | নাম : রাজীব সর্দার পিতার নাম: বংশীধর সর্দার বাড়ির নং : n0088 বয়স : 41 লিঙ্গ : পুরুষ | ফটো উপলব্ধ | নাম : বিবিতা সর্দার স্বামীর নাম: রাজীব সর্দার বাড়ির নং : n0088 বয়স : 29 লিঙ্গ : মহিলা | ফটো উপলব্ধ |
| 640 | SYG1914696 | 641 | SYG1908953 | 642 | GPF2060895 |
| নাম : অপূর্ব সর্দার পিতার নাম: কার্তিক সর্দার বাড়ির নং : n0156 বয়স : 26 লিঙ্গ : পুরুষ | ফটো উপলব্ধ | নাম : শচীন সর্দার পিতার নাম: বঙ্কু বিহারী সর্দার বাড়ির নং : n0159 বয়স : 26 লিঙ্গ : পুরুষ | ফটো উপলব্ধ | নাম : রাজেন্দ্র সর্দার পিতার নাম: বংশীধর সর্দার বাড়ির নং : n0088 বয়স : 48 লিঙ্গ : পুরুষ | ফটো উপলব্ধ |
| 643 | SYG0889071 | 644 | GPF2394377 | 645 | GPF0314047 |
| নাম : শশীভূষণ সর্দার পিতার নাম: বংশীধর সর্দার বাড়ির নং : n0088 বয়স : 36 লিঙ্গ : পুরুষ | ফটো উপলব্ধ | নাম : তুলসী সর্দার স্বামীর নাম: বংশীধর সর্দার বাড়ির নং : n0088 বয়স : 68 লিঙ্গ : মহিলা | ফটো উপলব্ধ | নাম : বংশীধর সর্দার পিতার নাম: আশুতোষ সর্দার বাড়ির নং : n0088 বয়স : 73 লিঙ্গ : পুরুষ | ফটো উপলব্ধ |
| 646 | SYG0889097 | 647 | GPF2061323 | 648 | SYG2424778 |
| নাম : হীরালাল সর্দার পিতার নাম: মোহন সর্দার বাড়ির নং : n0092 বয়স : 39 লিঙ্গ : পুরুষ | ফটো উপলব্ধ | নাম : মানিক সিং সর্দার পিতার নাম: মোহন সর্দার বাড়ির নং : n0092 বয়স : 42 লিঙ্গ : পুরুষ | ফটো উপলব্ধ | নাম : কাকলি মাহাতো পিতার নাম: মনোরঞ্জন মাহাতো বাড়ির নং : এন0053 বয়স : 23 লিঙ্গ : মহিলা | ফটো উপলব্ধ |
| 649 | SYG2424786 | 650 | SYG1973916 | 651 | SYG2438059 |
| নাম : নিলীমা মাহাত পিতার নাম: মনোরঞ্জন মাহাত বাড়ির নং : এন0053 বয়স : 24 লিঙ্গ : মহিলা | ফটো উপলব্ধ | নাম : সুনীতা মাহাত স্বামীর নাম: অজয় মাহাত বাড়ির নং : এন0160 বয়স : 25 লিঙ্গ : মহিলা | ফটো উপলব্ধ | নাম : এমডি আসিফ রাজা পিতার নাম: এমডি আজাদ আনসারি বাড়ির নং : এন0013 বয়স : 20 লিঙ্গ : পুরুষ | ফটো উপলব্ধ |
| 652 | SYG2438570 | 653 | SYG2445146 | 654 | SYG2450930 |
| নাম : এমডি আরিফ নাজা পিতার নাম: এমডি আজাদ আনসারি বাড়ির নং : এন0013 বয়স : 22 লিঙ্গ : পুরুষ | ফটো উপলব্ধ | নাম : অভিষেক বাউরী পিতার নাম: বিদেশ বাউরী বাড়ির নং : এন0031 বয়স : 20 লিঙ্গ : পুরুষ | ফটো উপলব্ধ | নাম : অভিজিৎ সর্দার পিতার নাম: অনিল সর্দার বাড়ির নং : এন0034 বয়স : 19 লিঙ্গ : পুরুষ | ফটো উপলব্ধ |
| 655 | SYG2455558 | 656 | SYG2459949 | 657 | SYG2473221 |
| নাম : সামিম আনসারি পিতার নাম: কাদির আনসারি বাড়ির নং : এন0022 বয়স : 19 লিঙ্গ : পুরুষ | ফটো উপলব্ধ | নাম : বিবেকানন্দ সর্দার পিতার নাম: সুনীল সর্দার বাড়ির নং : এন0034 বয়স : 19 লিঙ্গ : পুরুষ | ফটো উপলব্ধ | নাম : মল্লিকা মাহাত স্বামীর নাম: সুজিত মাহাত বাড়ির নং : 12 বয়স : 24 লিঙ্গ : মহিলা | ফটো উপলব্ধ |

নির্বাচক সংখ্যার সারসংক্ষেপ :

A) নির্বাচকের সংখ্যা :

| | নির্বাচক তালিকার প্রকৃতি | নির্বাচক তালিকার পরিচিতি : | নির্বাচকের সংখ্যা : | | | |
|-------------------------------------|---|----------------------------|--|-------|--------------|-----|
| | | | পুরুষ | মহিলা | তৃতীয় লিঙ্গ | মোট |
| I | মূল তালিকা | মূল তালিকা | বিশেষ নিবিড় সংশোধনী ২০২৬-এর চূড়ান্ত ভোটার তালিকা | | | |
| II | 1- সংযোজন তালিকা | সংযোজনী 1 | বিশেষ সংক্ষিপ্ত সংশোধন 2026 | | | |
| III | 2- বিয়োজন তালিকা | সংযোজনী 1 | বিশেষ সংক্ষিপ্ত সংশোধন 2026 | | | |
| IV | 'লিঙ্গ ক্ষেত্রের' পরিবর্তনের কারণে পার্থক্য | | 0 | 0 | 0 | 0 |
| নির্বাচকের মোট সংখ্যা (I+II-III+IV) | | | 341 | 316 | 0 | 657 |

B) ক্রটি সংশোধনের সংখ্যা :

| নির্বাচক তালিকার প্রকৃতি | নির্বাচক তালিকার পরিচিতি : | ক্রটি সংশোধনের সংখ্যা : |
|--------------------------|-----------------------------|-------------------------|
| সংযোজনী 1 | বিশেষ সংক্ষিপ্ত সংশোধন 2026 | 0 |

নির্বাচক নিবন্ধন আধিকারিকের স্বাক্ষর

E-মৃত, S-স্থানান্তরিত, R-একাধিকবার অন্তর্ভুক্ত, M-নিখোঁজ, Q-যোগ্য নহে