

নির্বাচক তালিকা 2026 S25 পশ্চিমবঙ্গ

বিধানসভা নির্বাচনক্ষেত্রের নং, নাম ও সংরক্ষণের স্থিতি : 244 - কাশীপুর (সাধারণ)		অংশ নং : 40			
বিধানসভা নির্বাচনক্ষেত্রটি যে লোকসভা নির্বাচনক্ষেত্রের / ক্ষেত্রসমূহের অন্তর্ভুক্ত তার নং, নাম ও সংরক্ষণ স্থিতি : 35 - পুরুলিয়া (সাধারণ)					
1. সংশোধনের পূর্ণ বিবরণ					
সংশোধনের বৎসর :	2026	নির্বাচক তালিকার পরিচিতি :			
ভিত্তি তারিখ :	01-01-2026	বিশেষ নিবিড় সংশোধনী ২০২৬-এর চূড়ান্ত ভোটার তালিকা			
সংশোধনের প্রকৃতি :	বিশেষ নিবিড় সংশোধনী 2026				
প্রকাশনার তারিখ :	28-02-2026				
2. অংশ ও নির্বাচনী এলাকার পূর্ণ বিবরণ :					
অংশের ভাগ নং ও নাম :					
1-ঘোড়াকাটা					
2-টুপারডি,দুয়ারীমহল,মছলবনা					
		প্রধান শহর/গ্রাম	: টুপারডি		
		ওয়ার্ড	:		
		থানা	: আদ্রা		
		গ্রাম পঞ্চগায়েত	: গগনাবাদ		
		ব্লক	: কাশীপুর		
		মহকুমা	: রঘুনাথপুর		
		জেলা	: পুরুলিয়া		
		পিন	: 723121		
3. ভোট গ্রহন কেন্দ্রের পূর্ণ বিবরণ :					
ভোট গ্রহন কেন্দ্রের নং, নাম :		ভোট গ্রহন কেন্দ্রের শ্রেণী :		গ্রামীণ	
40 - টুপারডি প্রাথমিক বিদ্যালয়		এই অংশে সহায়ক ভোটগ্রহন কেন্দ্রের সংখ্যা		0	
ভোট গ্রহন কেন্দ্রের ঠিকানা :		:			
টুপারডি প্রাথমিক বিদ্যালয়, - রুম-1, টুপারডি					
4. নির্বাচকের সংখ্যা :					
প্রথম ক্রমিক নং	শেষ ক্রমিক নং	মোট সংখ্যা			
		পুরুষ	মহিলা	তৃতীয় লিঙ্গ	মোট
1	803	410	393	0	803

নির্বাচক নিবন্ধন আধিকারিকের স্বাক্ষর

Nazri Naksha

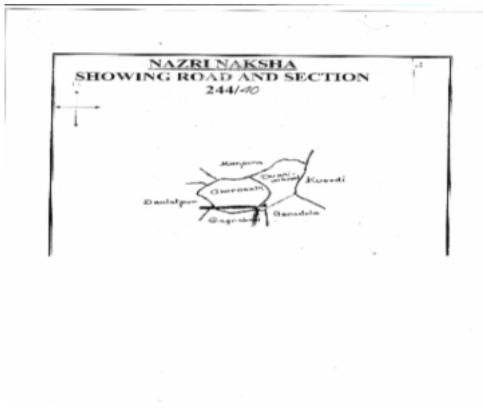

Google Map View



Polling Station Building Front View



Polling Station Front View



Cad View

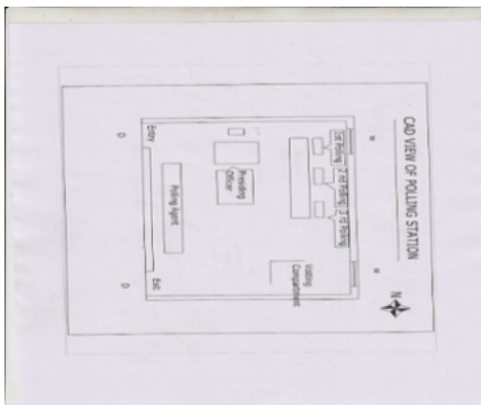

Key MAP View

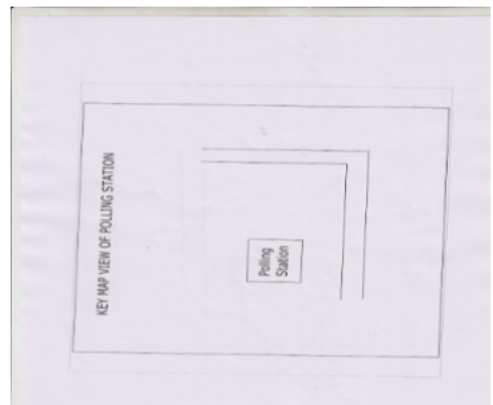

1 নাম : শুকুরমনি কিস্কু স্বামীর নাম: শ্যামলালি কিস্কু বাড়ির নং : n0099 বয়স : 45 লিঙ্গ : মহিলা	SYG1932391 ফটো উপলব্ধ	2 নাম : বিনোদ কিস্কু পিতার নাম: সুরেন্দ্রনাথ কিস্কু বাড়ির নং : n0099 বয়স : 66 লিঙ্গ : পুরুষ	GPF0282285 ফটো উপলব্ধ	3 নাম : নুনী কিস্কু পিতার নাম: পশুপতি কিস্কু বাড়ির নং : n0028 বয়স : 54 লিঙ্গ : মহিলা	SYG1331263 ফটো উপলব্ধ
4 নাম : জিতেন্দ্র নাথ কিস্কু পিতার নাম: পশুপতি কিস্কু বাড়ির নং : n0028 বয়স : 49 লিঙ্গ : পুরুষ	GPF1647700 ফটো উপলব্ধ	5 নাম : সিমতী কিস্কু পিতার নাম: পশুপতি কিস্কু বাড়ির নং : n0028 বয়স : 36 লিঙ্গ : মহিলা	SYG1120187 ফটো উপলব্ধ	6 নাম : যমুনা কিস্কু স্বামীর নাম: জিতেন্দ্রনাথ কিস্কু বাড়ির নং : n0028 বয়স : 30 লিঙ্গ : মহিলা	SYG1527878 ফটো উপলব্ধ
7 নাম : সুবোধি টুডু স্বামীর নাম: মিলন কুমার টুডু বাড়ির নং : n0039 বয়স : 27 লিঙ্গ : মহিলা	SYG1932383 ফটো উপলব্ধ	8 নাম : চন্দন মাঝি পিতার নাম: মহানন্দ মাঝি বাড়ির নং : এন0002 বয়স : 38 লিঙ্গ : পুরুষ	SYG1120179 ফটো উপলব্ধ	9 নাম : শুকুরমনি মাঝি স্বামীর নাম: চন্দন মাঝি বাড়ির নং : এন0083 বয়স : 27 লিঙ্গ : মহিলা	SYG2089191 ফটো উপলব্ধ
10 নাম : দীপক টুডু পিতার নাম: হরিপদ টুডু বাড়ির নং : এন0021 বয়স : 22 লিঙ্গ : পুরুষ	SYG2204972 ফটো উপলব্ধ	11 নাম : সন্দীপ টুডু পিতার নাম: চরণ টুডু বাড়ির নং : এন0039 বয়স : 24 লিঙ্গ : পুরুষ	SYG2214377 ফটো উপলব্ধ	12 নাম : দীপালী টুডু পিতার নাম: কালিদাস টুডু বাড়ির নং : এন0012 বয়স : 22 লিঙ্গ : মহিলা	SYG2214393 ফটো উপলব্ধ
13 নাম : অঞ্জনা টুডু স্বামীর নাম: দেবনাথ টুডু বাড়ির নং : 258 বয়স : 24 লিঙ্গ : মহিলা	ZJZ2398774 ফটো উপলব্ধ	14 নাম : মিলন কুমার টুডু পিতার নাম: বড়কারাম টুডু বাড়ির নং : n0039 বয়স : 44 লিঙ্গ : পুরুষ	GPF1647759 ফটো উপলব্ধ	15 নাম : সনমতি মাঝি স্বামীর নাম: রামেশ্বর মাঝি বাড়ির নং : n0020 বয়স : 56 লিঙ্গ : মহিলা	GPF0284430 ফটো উপলব্ধ
16 নাম : কৌশল্যা টুডু পিতার নাম: মলিন্দ্রনাথ টুডু বাড়ির নং : n0007 বয়স : 28 লিঙ্গ : মহিলা	SYG1709542 ফটো উপলব্ধ	17 নাম : শকদি টুডু স্বামীর নাম: চরণ টুডু বাড়ির নং : n0025 বয়স : 26 লিঙ্গ : মহিলা	SYG1932482 ফটো উপলব্ধ	18 নাম : অঞ্জলি টুডু পিতার নাম: ঠাকুরদাস টুডু বাড়ির নং : এন0021 বয়স : 23 লিঙ্গ : মহিলা	SYG2152866 ফটো উপলব্ধ
19 নাম : নিয়তী মাঝি স্বামীর নাম: উদয়নাথ মাঝি বাড়ির নং : n0002 বয়স : 25 লিঙ্গ : মহিলা	SYG1932359 ফটো উপলব্ধ	20 নাম : সাদমনি টুডু স্বামীর নাম: হরিপদ টুডু বাড়ির নং : n0021 বয়স : 46 লিঙ্গ : মহিলা	GPF2047793 ফটো উপলব্ধ	21 নাম : সমরনাথ টুডু মাঝির নাম: সুরজমনি মুর্মু বাড়ির নং : n0199 বয়স : 26 লিঙ্গ : পুরুষ	SYG1932623 ফটো উপলব্ধ
22 নাম : বাহাদুর টুডু পিতার নাম: কালিদাস টুডু বাড়ির নং : n0002 বয়স : 71 লিঙ্গ : পুরুষ	GPF2045425 ফটো উপলব্ধ	23 নাম : বাবুদাস টুডু পিতার নাম: বাহাদুর টুডু বাড়ির নং : n0002 বয়স : 49 লিঙ্গ : পুরুষ	GPF0284026 ফটো উপলব্ধ	24 নাম : সরবতী টুডু স্বামীর নাম: বাবুদাস টুডু বাড়ির নং : n0002 বয়স : 35 লিঙ্গ : মহিলা	SYG1120054 ফটো উপলব্ধ
25 নাম : মহানন্দ মাঝি পিতার নাম: কালিদাস মাঝি বাড়ির নং : n0002 বয়স : 66 লিঙ্গ : পুরুষ	WB/35/242/201037 ফটো উপলব্ধ	26 নাম : উদয়নাথ মাঝি পিতার নাম: মহানন্দ মাঝি বাড়ির নং : n0002 বয়স : 42 লিঙ্গ : পুরুষ	SYG0122218 ফটো উপলব্ধ	27 নাম : আশিষ মুর্মু পিতার নাম: আনিল মুর্মু বাড়ির নং : n0002 বয়স : 33 লিঙ্গ : পুরুষ	SYG1412519 ফটো উপলব্ধ
28 নাম : রায়মুনি টুডু স্বামীর নাম: রামপদ টুডু বাড়ির নং : n0025 বয়স : 30 লিঙ্গ : মহিলা	SYG1527845 ফটো উপলব্ধ	29 নাম : চরণ টুডু পিতার নাম: সনাতন টুডু বাড়ির নং : n0025 বয়স : 35 লিঙ্গ : পুরুষ	SYG1120161 ফটো উপলব্ধ	30 নাম : দুঃখ টুডু পিতার নাম: লুখু টুডু বাড়ির নং : n0026 বয়স : 53 লিঙ্গ : পুরুষ	GPF2045557 ফটো উপলব্ধ

31 নাম : পরেশ টুডু পিতার নাম: নরেশ টুডু বাড়ির নং : n0027 বয়স : 49 লিঙ্গ : পুরুষ	GPF0284190 ফটো উপলব্ধ	32 নাম : সুরজ মনি টুডু স্বামীর নাম: পরেশ টুডু বাড়ির নং : n0027 বয়স : 43 লিঙ্গ : মহিলা	GPF2550895 ফটো উপলব্ধ	33 নাম : তপনকুমার টুডু পিতার নাম: নরেশ টুডু বাড়ির নং : n0027 বয়স : 50 লিঙ্গ : পুরুষ	GPF1647841 ফটো উপলব্ধ
34 নাম : অম্বিকা টুডু স্বামীর নাম: তপন কুমার টুডু বাড়ির নং : n0027 বয়স : 38 লিঙ্গ : মহিলা	SYG1412451 ফটো উপলব্ধ	35 নাম : সুন্দর টুডু পিতার নাম: তপন কুমার টুডু বাড়ির নং : এন0027 বয়স : 20 লিঙ্গ : পুরুষ	SYG2416154 ফটো উপলব্ধ	36 নাম : তুলসী মাঝি পিতার নাম: আনন্দ মাঝি বাড়ির নং : n0036 বয়স : 50 লিঙ্গ : মহিলা	GPF2045755 ফটো উপলব্ধ
37 নাম : বৈদ্যনাথ টুডু পিতার নাম: বানেশ্বর টুডু বাড়ির নং : n0036 বয়স : 71 লিঙ্গ : পুরুষ	GPF0284646 ফটো উপলব্ধ	38 নাম : ছবি টুডু স্বামীর নাম: বৈদ্যনাথ টুডু বাড়ির নং : n0036 বয়স : 66 লিঙ্গ : মহিলা	GPF0284653 ফটো উপলব্ধ	39 নাম : শান্তি টুডু পিতার নাম: বৈদ্যনাথ টুডু বাড়ির নং : n0036 বয়স : 36 লিঙ্গ : মহিলা	SYG1120229 ফটো উপলব্ধ
40 নাম : অন্তোষ টুডু পিতার নাম: বড়কারাম টুডু বাড়ির নং : এন0039 বয়স : 60 লিঙ্গ : পুরুষ	GPF2045482 ফটো উপলব্ধ	41 নাম : সনমতী টুডু স্বামীর নাম: অন্তোষ টুডু বাড়ির নং : n0039 বয়স : 56 লিঙ্গ : মহিলা	GPF2045490 ফটো উপলব্ধ	42 নাম : সিবুনাথ টুডু পিতার নাম: বড়কারাম টুডু বাড়ির নং : n0039 বয়স : 57 লিঙ্গ : পুরুষ	GPF2045466 ফটো উপলব্ধ
43 নাম : চরন টুডু পিতার নাম: বড়কারাম টুডু বাড়ির নং : n0039 বয়স : 51 লিঙ্গ : পুরুষ	GPF0284083 ফটো উপলব্ধ	44 নাম : ফুলমনি টুডু স্বামীর নাম: চরন টুডু বাড়ির নং : n0039 বয়স : 48 লিঙ্গ : মহিলা	GPF2045474 ফটো উপলব্ধ	45 নাম : নির্মল কুমার টুডু পিতার নাম: মনসারাম টুডু বাড়ির নং : n0152 বয়স : 47 লিঙ্গ : পুরুষ	GPF1156934 ফটো উপলব্ধ
46 নাম : কালিদাস টুডু পিতার নাম: বাবুলাল টুডু বাড়ির নং : n0012 বয়স : 56 লিঙ্গ : পুরুষ	GPF2387652 ফটো উপলব্ধ	47 নাম : রমনী টুডু স্বামীর নাম: কালিদাস টুডু বাড়ির নং : n0012 বয়স : 50 লিঙ্গ : মহিলা	GPF0284059 ফটো উপলব্ধ	48 নাম : সোহাগী টুডু স্বামীর নাম: তারাপদ টুডু বাড়ির নং : n0017 বয়স : 63 লিঙ্গ : মহিলা	GPF1647809 ফটো উপলব্ধ
49 নাম : শকুন্তলা টুডু পিতার নাম: তারাপদ টুডু বাড়ির নং : n0017 বয়স : 37 লিঙ্গ : মহিলা	SYG1120005 ফটো উপলব্ধ	50 নাম : বাবুরাম মাঝি পিতার নাম: তারাপদ মাঝি বাড়ির নং : n0017 বয়স : 35 লিঙ্গ : পুরুষ	SYG1120138 ফটো উপলব্ধ	51 নাম : সুরজমনি টুডু স্বামীর নাম: প্রানকৃষ্ণ টুডু বাড়ির নং : n0018 বয়স : 61 লিঙ্গ : মহিলা	GPF0284216 ফটো উপলব্ধ
52 নাম : প্রশান্ত টুডু পিতার নাম: প্রানকৃষ্ণ টুডু বাড়ির নং : n0018 বয়স : 32 লিঙ্গ : পুরুষ	SYG1527860 ফটো উপলব্ধ	53 নাম : প্রথমী টুডু পিতার নাম: প্রানকৃষ্ণ টুডু বাড়ির নং : n0018 বয়স : 31 লিঙ্গ : মহিলা	SYG1412410 ফটো উপলব্ধ	54 নাম : ফুলমনি মাঝি স্বামীর নাম: হরিচাঁদ মাঝি বাড়ির নং : n0018 বয়স : 56 লিঙ্গ : মহিলা	GPF0284224 ফটো উপলব্ধ
55 নাম : বালিকা টুডু স্বামীর নাম: প্রশান্ত টুডু বাড়ির নং : এন0018 বয়স : 24 লিঙ্গ : মহিলা	SYG2376812 ফটো উপলব্ধ	56 নাম : শ্যামল কুমার টুডু পিতার নাম: বাবুলাল টুডু বাড়ির নং : n0019 বয়স : 42 লিঙ্গ : পুরুষ	GPF2289668 ফটো উপলব্ধ	57 নাম : নমিতা টুডু পিতার নাম: বাবুলাল টুডু বাড়ির নং : n0019 বয়স : 33 লিঙ্গ : মহিলা	SYG1412493 ফটো উপলব্ধ
58 নাম : সুস্মিতা টুডু পিতার নাম: বাবুলাল টুডু বাড়ির নং : এন0019 বয়স : 31 লিঙ্গ : মহিলা	SYG1412485 ফটো উপলব্ধ	59 নাম : সমনী টুডু স্বামীর নাম: রামেশ্বর টুডু বাড়ির নং : n0020 বয়স : 76 লিঙ্গ : মহিলা	GPF0284414 ফটো উপলব্ধ	60 নাম : বিধান চন্দ্র টুডু পিতার নাম: যোগেশ্বর টুডু বাড়ির নং : n0020 বয়স : 33 লিঙ্গ : পুরুষ	SYG1412360 ফটো উপলব্ধ

61 নাম : নন্দলাল টুডু পিতার নাম: রামেশ্বর টুডু বাড়ির নং : n0020 বয়স : 50 লিঙ্গ : পুরুষ	GPF0284448 ফটো উপলব্ধ	62 নাম : মঞ্জু টুডু স্বামীর নাম: নন্দলাল টুডু বাড়ির নং : n0020 বয়স : 37 লিঙ্গ : মহিলা	SYG0888453 ফটো উপলব্ধ	63 নাম : নিবাস চন্দ্র টুডু পিতার নাম: রামেশ্বর টুডু বাড়ির নং : n0020 বয়স : 46 লিঙ্গ : পুরুষ	GPF1647916 ফটো উপলব্ধ
64 নাম : মমতা টুডু স্বামীর নাম: নিবাস চন্দ্র টুডু বাড়ির নং : n0020 বয়স : 37 লিঙ্গ : মহিলা	SYG1120070 ফটো উপলব্ধ	65 নাম : ঠাকুরদাস টুডু পিতার নাম: ভরত টুডু বাড়ির নং : n0021 বয়স : 56 লিঙ্গ : পুরুষ	GPF0284117 ফটো উপলব্ধ	66 নাম : নীলমনি টুডু স্বামীর নাম: ঠাকুরদাস টুডু বাড়ির নং : n0021 বয়স : 52 লিঙ্গ : মহিলা	GPF0284125 ফটো উপলব্ধ
67 নাম : হরিপদ টুডু পিতার নাম: ভরত টুডু বাড়ির নং : n0021 বয়স : 50 লিঙ্গ : পুরুষ	GPF0284133 ফটো উপলব্ধ	68 নাম : দুর্গাদাস টুডু পিতার নাম: ভরত টুডু বাড়ির নং : n0021 বয়স : 41 লিঙ্গ : পুরুষ	GPF2550770 ফটো উপলব্ধ	69 নাম : সনাতন টুডু পিতার নাম: লস টুডু বাড়ির নং : n0025 বয়স : 66 লিঙ্গ : পুরুষ	GPF0284737 ফটো উপলব্ধ
70 নাম : চুমকই টুডু স্বামীর নাম: সনাতন টুডু বাড়ির নং : n0025 বয়স : 61 লিঙ্গ : মহিলা	GPF0284745 ফটো উপলব্ধ	71 নাম : রামপদ টুডু পিতার নাম: সনাতন টুডু বাড়ির নং : n0025 বয়স : 37 লিঙ্গ : পুরুষ	SYG0122317 ফটো উপলব্ধ	72 নাম : বিকাশ টুডু পিতার নাম: রবি টুডু বাড়ির নং : n0011 বয়স : 29 লিঙ্গ : পুরুষ	SYG1638618 ফটো উপলব্ধ
73 নাম : রায়মনি টুডু স্বামীর নাম: রবি টুডু বাড়ির নং : n0011 বয়স : 56 লিঙ্গ : মহিলা	GPF0284273 ফটো উপলব্ধ	74 নাম : রবি টুডু পিতার নাম: বাবুলাল টুডু বাড়ির নং : n0011 বয়স : 58 লিঙ্গ : পুরুষ	GPF2387686 ফটো উপলব্ধ	75 নাম : জনদাস টুডু পিতার নাম: মনোহর টুডু বাড়ির নং : n0010 বয়স : 31 লিঙ্গ : পুরুষ	SYG1412337 ফটো উপলব্ধ
76 নাম : মনোহর টুডু পিতার নাম: বাবুলাল টুডু বাড়ির নং : n0010 বয়স : 66 লিঙ্গ : পুরুষ	GPF0284232 ফটো উপলব্ধ	77 নাম : অঞ্জলী টুডু স্বামীর নাম: জহরলাল টুডু বাড়ির নং : n0008 বয়স : 42 লিঙ্গ : মহিলা	SYG0888461 ফটো উপলব্ধ	78 নাম : জহরলাল টুডু পিতার নাম: বিশ্বনাথ টুডু বাড়ির নং : n0008 বয়স : 42 লিঙ্গ : পুরুষ	GPF2045532 ফটো উপলব্ধ
79 নাম : নমিতা টুডু পিতার নাম: বামাপদ টুডু বাড়ির নং : n0008 বয়স : 29 লিঙ্গ : মহিলা	SYG1638642 ফটো উপলব্ধ	80 নাম : কেলেমতি টুডু স্বামীর নাম: বামাপদ টুডু বাড়ির নং : n0008 বয়স : 48 লিঙ্গ : মহিলা	GPF2047801 ফটো উপলব্ধ	81 নাম : বামাপদ টুডু পিতার নাম: বিশ্বনাথ টুডু বাড়ির নং : n0008 বয়স : 58 লিঙ্গ : পুরুষ	GPF1647866 ফটো উপলব্ধ
82 নাম : কমলা টুডু স্বামীর নাম: শ্যামাপদ টুডু বাড়ির নং : n0008 বয়স : 61 লিঙ্গ : মহিলা	GPF0284323 ফটো উপলব্ধ	83 নাম : শ্যামাপদ টুডু পিতার নাম: বিশ্বনাথ টুডু বাড়ির নং : n0008 বয়স : 63 লিঙ্গ : পুরুষ	GPF0284315 ফটো উপলব্ধ	84 নাম : সঞ্জয় টুডু পিতার নাম: যোগিন্দ্র টুডু বাড়ির নং : n0008 বয়স : 32 লিঙ্গ : পুরুষ	SYG1412345 ফটো উপলব্ধ
85 নাম : মালতি টুডু স্বামীর নাম: যোগিন্দ্র টুডু বাড়ির নং : n0008 বয়স : 66 লিঙ্গ : মহিলা	GPF0284307 ফটো উপলব্ধ	86 নাম : যোগিন্দ্র টুডু পিতার নাম: বিশ্বনাথ টুডু বাড়ির নং : n0008 বয়স : 69 লিঙ্গ : পুরুষ	GPF0284299 ফটো উপলব্ধ	87 নাম : বিশ্বজিৎ টুডু পিতার নাম: জহরলাল টুডু বাড়ির নং : এন0008 বয়স : 20 লিঙ্গ : পুরুষ	SYG2412062 ফটো উপলব্ধ
88 নাম : সুকদেব টুডু পিতার নাম: দুর্গাদাস টুডু বাড়ির নং : n0007 বয়স : 37 লিঙ্গ : পুরুষ	GPF2550812 ফটো উপলব্ধ	89 নাম : রথমনি টুডু স্বামীর নাম: সুভাষ টুডু বাড়ির নং : n0007 বয়স : 38 লিঙ্গ : মহিলা	SYG1120088 ফটো উপলব্ধ	90 নাম : সুভাষ টুডু পিতার নাম: দুর্গাদাস টুডু বাড়ির নং : n0007 বয়স : 39 লিঙ্গ : পুরুষ	GPF2550838 ফটো উপলব্ধ

91 নাম : প্রথমী টুডু স্বামীর নাম: দুর্গাদাস টুডু বাড়ির নং : n0007 বয়স : 61 লিঙ্গ : মহিলা	GPF2387678 ফটো উপলব্ধ	92 নাম : সুরধনী টুডু স্বামীর নাম: মলিন্দ্র নাথ টুডু বাড়ির নং : n0007 বয়স : 69 লিঙ্গ : মহিলা	GPF2387660 ফটো উপলব্ধ	93 নাম : মলিন্দ্র নাথ টুডু পিতার নাম: শিবু টুডু বাড়ির নং : n0007 বয়স : 76 লিঙ্গ : পুরুষ	GPF0284166 ফটো উপলব্ধ
94 নাম : অমিদেব মুর্মু পিতার নাম: অনিল মুর্মু বাড়ির নং : n0002 বয়স : 29 লিঙ্গ : পুরুষ	SYG1638584 ফটো উপলব্ধ	95 নাম : বিরোধী টুডু স্বামীর নাম: বাবুলাল টুডু বাড়ির নং : n0019 বয়স : 61 লিঙ্গ : মহিলা	GPF0284265 ফটো উপলব্ধ	96 নাম : বিমল কুমার টুডু পিতার নাম: বাবুলাল টুডু বাড়ির নং : n0019 বয়স : 37 লিঙ্গ : পুরুষ	GPF2550903 ফটো উপলব্ধ
97 নাম : অমর নাথ টুডু পিতার নাম: মনিন্দ্র নাথ টুডু বাড়ির নং : n0007 বয়স : 43 লিঙ্গ : পুরুষ	GPF1647825 ফটো উপলব্ধ	98 নাম : বিমল কুমার মাঝি পিতার নাম: ভরত টুডু বাড়ির নং : n0021 বয়স : 45 লিঙ্গ : পুরুষ	GPF1647791 ফটো উপলব্ধ	99 নাম : অনিতা টুডু স্বামীর নাম: জনদাস টুডু বাড়ির নং : n0010 বয়স : 25 লিঙ্গ : মহিলা	SYG1932334 ফটো উপলব্ধ
100 নাম : বিন্দু মাঝি স্বামীর নাম: বিমল কুমার মাঝি বাড়ির নং : n0021 বয়স : 27 লিঙ্গ : মহিলা	SYG1932417 ফটো উপলব্ধ	101 নাম : নিয়তি টুডু পিতার নাম: ঠাকুরদাস টুডু বাড়ির নং : এন0021 বয়স : 20 লিঙ্গ : মহিলা	SYG2374015 ফটো উপলব্ধ	102 নাম : হিমাংশু টুডু পিতার নাম: হরিপদ টুডু বাড়ির নং : এন0021 বয়স : 20 লিঙ্গ : পুরুষ	SYG2388502 ফটো উপলব্ধ
103 নাম : অনিমা টুডু স্বামীর নাম: অমর নাথ টুডু বাড়ির নং : n0175 বয়স : 28 লিঙ্গ : মহিলা	SYG1891803 ফটো উপলব্ধ	104 নাম : সাবিত্রী টুডু স্বামীর নাম: সঞ্জয় টুডু বাড়ির নং : n0176 বয়স : 26 লিঙ্গ : মহিলা	SYG1891811 ফটো উপলব্ধ	105 নাম : দেবনাথ টুডু পিতার নাম: যোগেশ্বর টুডু বাড়ির নং : n0165 বয়স : 27 লিঙ্গ : পুরুষ	SYG1797018 ফটো উপলব্ধ
106 নাম : রামেশ্বর মাঝি পিতার নাম: রঘুনাথ মাঝি বাড়ির নং : n0020 বয়স : 59 লিঙ্গ : পুরুষ	GPF0284422 ফটো উপলব্ধ	107 নাম : সুস্মিতা টুডু পিতার নাম: যোগিন্দ্র টুডু বাড়ির নং : n0181 বয়স : 29 লিঙ্গ : মহিলা	SYG1891860 ফটো উপলব্ধ	108 নাম : শিব শঙ্কর পরামানিক পিতার নাম: শক্তিপদ পরামানিক বাড়ির নং : n0003 বয়স : 53 লিঙ্গ : পুরুষ	GPF0284471 ফটো উপলব্ধ
109 নাম : রামধন পরামানিক পিতার নাম: শক্তিপদ পরামানিক বাড়ির নং : n0003 বয়স : 50 লিঙ্গ : পুরুষ	GPF2387744 ফটো উপলব্ধ	110 নাম : গঙ্গাবতী পরামানিক স্বামীর নাম: রামধন পরামানিক বাড়ির নং : n0003 বয়স : 49 লিঙ্গ : মহিলা	GPF0284497 ফটো উপলব্ধ	111 নাম : বিরেশ্বর পরামানিক পিতার নাম: রামধন পরামানিক বাড়ির নং : n0003 বয়স : 30 লিঙ্গ : পুরুষ	SYG1638600 ফটো উপলব্ধ
112 নাম : বলরাম পরামানিক পিতার নাম: শক্তিপদ পরামানিক বাড়ির নং : n0003 বয়স : 49 লিঙ্গ : পুরুষ	GPF1156322 ফটো উপলব্ধ	113 নাম : রেখা পরামানিক স্বামীর নাম: বলরাম পরামানিক বাড়ির নং : n0003 বয়স : 41 লিঙ্গ : মহিলা	SYG0888479 ফটো উপলব্ধ	114 নাম : পারুল পরামানিক স্বামীর নাম: শিবশঙ্কর পরামানিক বাড়ির নং : n0003 বয়স : 50 লিঙ্গ : মহিলা	GPF0284489 ফটো উপলব্ধ
115 নাম : বিমল পরামানিক পিতার নাম: শিবশঙ্কর পরামানিক বাড়ির নং : n0003 বয়স : 31 লিঙ্গ : পুরুষ	SYG1412295 ফটো উপলব্ধ	116 নাম : অজয় পরামানিক পিতার নাম: শিবশঙ্কর পরামানিক বাড়ির নং : n0003 বয়স : 29 লিঙ্গ : পুরুষ	SYG1638592 ফটো উপলব্ধ	117 নাম : অন্নবতী মুরমু স্বামীর নাম: গোপাল মুরমু বাড়ির নং : n0003 বয়স : 44 লিঙ্গ : মহিলা	SYG1119981 ফটো উপলব্ধ
118 নাম : যুধিষ্টির পরামানিক পিতার নাম: মতিলাল পরামানিক বাড়ির নং : n0006 বয়স : 66 লিঙ্গ : পুরুষ	GPF1156280 ফটো উপলব্ধ	119 নাম : গনেশ পরামানিক পিতার নাম: মতিলাল পরামানিক বাড়ির নং : n0006 বয়স : 52 লিঙ্গ : পুরুষ	GPF0284463 ফটো উপলব্ধ	120 নাম : চম্পা পরামানিক স্বামীর নাম: গনেশ পরামানিক বাড়ির নং : n0006 বয়স : 42 লিঙ্গ : মহিলা	GPF2045599 ফটো উপলব্ধ

121 নাম : কল্পনা পরামানিক স্বামীর নাম: যুধিষ্ঠির পরামানিক বাড়ির নং : n0006 বয়স : 55 লিঙ্গ : মহিলা	GPF1156678 ফটো উপলব্ধ	122 নাম : তারক নাথ পরামানিক পিতার নাম: যুধিষ্ঠির পরামানিক বাড়ির নং : n0006 বয়স : 32 লিঙ্গ : পুরুষ	SYG1412386 ফটো উপলব্ধ	123 নাম : সাবিত্রী পরামানিক স্বামীর নাম: সত্যপদ পরামানিক বাড়ির নং : n0045 বয়স : 65 লিঙ্গ : মহিলা	GPF2550820 ফটো উপলব্ধ
124 নাম : বুলু পরামানিক পিতার নাম: সত্যপদ পরামানিক বাড়ির নং : n0045 বয়স : 43 লিঙ্গ : মহিলা	GPF2289676 ফটো উপলব্ধ	125 নাম : জ্যোৎস্না পরামানিক পিতার নাম: সত্যপদ পরামানিক বাড়ির নং : n0045 বয়স : 32 লিঙ্গ : মহিলা	SYG1412543 ফটো উপলব্ধ	126 নাম : আদিত্য পরামানিক পিতার নাম: সত্যপদ পরামানিক বাড়ির নং : n0047 বয়স : 38 লিঙ্গ : পুরুষ	GPF2550804 ফটো উপলব্ধ
127 নাম : হারাধন পরামানিক পিতার নাম: সত্যপদ পরামানিক বাড়ির নং : n0048 বয়স : 45 লিঙ্গ : পুরুষ	GPF2550846 ফটো উপলব্ধ	128 নাম : মিনু পরামানিক পিতার নাম: গণেশ পরামানিক বাড়ির নং : n0006 বয়স : 25 লিঙ্গ : মহিলা	SYG1932573 ফটো উপলব্ধ	129 নাম : তিলকা পরামানিক স্বামীর নাম: সুধীর পরামানিক বাড়ির নং : n0006 বয়স : 79 লিঙ্গ : মহিলা	GPF2045607 ফটো উপলব্ধ
130 নাম : অঞ্জনা পরামানিক স্বামীর নাম: অজয় পরামানিক বাড়ির নং : এন0003 বয়স : 22 লিঙ্গ : মহিলা	SYG2232973 ফটো উপলব্ধ	131 নাম : রেনু পরামানিক পিতার নাম: গণেশ পরামানিক বাড়ির নং : এন0006 বয়স : 22 লিঙ্গ : মহিলা	SYG2214351 ফটো উপলব্ধ	132 নাম : প্রতিমা পরামানিক স্বামীর নাম: তারক নাথ পরামানিক বাড়ির নং : এন0006 বয়স : 25 লিঙ্গ : মহিলা	SYG2289882 ফটো উপলব্ধ
133 নাম : যমুনা বান্ধে স্বামীর নাম: সনাতন বান্ধে বাড়ির নং : n0009 বয়স : 76 লিঙ্গ : মহিলা	GPF0284513 ফটো উপলব্ধ	134 নাম : মনজুড়া বান্ধে পিতার নাম: সনাতন বান্ধে বাড়ির নং : n0009 বয়স : 45 লিঙ্গ : পুরুষ	GPF2289635 ফটো উপলব্ধ	135 নাম : গনেশ বান্ধে পিতার নাম: সনাতন বান্ধে বাড়ির নং : n0009 বয়স : 44 লিঙ্গ : পুরুষ	GPF2289650 ফটো উপলব্ধ
136 নাম : ঠাকুরমনি বান্ধে স্বামীর নাম: গনেশ বান্ধে বাড়ির নং : n0009 বয়স : 45 লিঙ্গ : মহিলা	GPF2289643 ফটো উপলব্ধ	137 নাম : শ্রাবনী বান্ধে স্বামীর নাম: মনজুরা বান্ধে বাড়ির নং : n0009 বয়স : 39 লিঙ্গ : মহিলা	SYG1120039 ফটো উপলব্ধ	138 নাম : মনোজ বান্ধে পিতার নাম: গণেশ বান্ধে বাড়ির নং : এন0009 বয়স : 20 লিঙ্গ : পুরুষ	SYG2412054 ফটো উপলব্ধ
139 নাম : কৃষ্ণ মুরমু অন্যান্য: রাধা কৃষ্ণ মুরমু বাড়ির নং : এন0033 বয়স : 50 লিঙ্গ : পুরুষ	SYG2267979 ফটো উপলব্ধ	140 নাম : অনিমা মুরমু পিতার নাম: সত্যেন্দ্র নাথ মুরমু বাড়ির নং : এন0035 বয়স : 31 লিঙ্গ : মহিলা	SYG2304491 ফটো উপলব্ধ	141 নাম : মাধব মুরমু মায়ের নাম: ফুলমনি মুরমু বাড়ির নং : এন0033 বয়স : 21 লিঙ্গ : পুরুষ	SYG2279164 ফটো উপলব্ধ
142 নাম : সমরেশ মাঝি পিতার নাম: গোপাল মাঝি বাড়ির নং : এন0033 বয়স : 25 লিঙ্গ : পুরুষ	SYG2152577 ফটো উপলব্ধ	143 নাম : দীপক মুরমু পিতার নাম: বিনোদ মুরমু বাড়ির নং : এন0014 বয়স : 23 লিঙ্গ : পুরুষ	SYG2153450 ফটো উপলব্ধ	144 নাম : অরবিন্দ মাঝি পিতার নাম: গৌতম মাঝি বাড়ির নং : 035 বয়স : 23 লিঙ্গ : পুরুষ	SYG2157758 ফটো উপলব্ধ
145 নাম : মাধবী মাঝি স্বামীর নাম: অনিল কুমার মাঝি বাড়ির নং : n0033 বয়স : 49 লিঙ্গ : মহিলা	SYG0122325 ফটো উপলব্ধ	146 নাম : ফুলমনি মুরমু স্বামীর নাম: অরুণ কুমার মুরমু বাড়ির নং : n0033 বয়স : 46 লিঙ্গ : মহিলা	GPF2289593 ফটো উপলব্ধ	147 নাম : জয়লাল মুরমু পিতার নাম: বিনোদ মুরমু বাড়ির নং : n0191 বয়স : 27 লিঙ্গ : পুরুষ	SYG1891969 ফটো উপলব্ধ
148 নাম : গোপাল মুরমু পিতার নাম: রাধাকৃষ্ণ মুরমু বাড়ির নং : n0033 বয়স : 54 লিঙ্গ : পুরুষ	GPF1648062 ফটো উপলব্ধ	149 নাম : সাধমণি মুরমু স্বামীর নাম: হেমলাল মুরমু বাড়ির নং : এন0013 বয়স : 29 লিঙ্গ : মহিলা	ZJZ2277721 ফটো উপলব্ধ	150 নাম : অমিস মুরমু পিতার নাম: কালিপদ মুরমু বাড়ির নং : n0190 বয়স : 26 লিঙ্গ : পুরুষ	SYG1891951 ফটো উপলব্ধ

151 নাম : মনিকা মুরমু স্বামীর নাম: অমিষ মুরমু বাড়ির নং : এন0190 বয়স : 24 লিঙ্গ : মহিলা	SYG2418952 ফটো উপলব্ধ	152 নাম : সারথী মুরমু পিতার নাম: বিনোদ মুরমু বাড়ির নং : n0192 বয়স : 32 লিঙ্গ : মহিলা	SYG1891977 ফটো উপলব্ধ	153 নাম : সম্পা মুরমু পিতার নাম: অনিল কুমার মুরমু বাড়ির নং : n0033 বয়স : 28 লিঙ্গ : মহিলা	SYG1709559 ফটো উপলব্ধ
154 নাম : গৌতম মাঝি পিতার নাম: সনাতন মাঝি বাড়ির নং : n0035 বয়স : 56 লিঙ্গ : পুরুষ	SYG1780089 ফটো উপলব্ধ	155 নাম : লতিকা মাঝি স্বামীর নাম: গৌতম মাঝি বাড়ির নং : n0035 বয়স : 41 লিঙ্গ : মহিলা	SYG1780097 ফটো উপলব্ধ	156 নাম : স্বরূপ কুমার মাঝি পিতার নাম: অনিল কুমার মাঝি বাড়ির নং : n0033 বয়স : 31 লিঙ্গ : পুরুষ	SYG1412469 ফটো উপলব্ধ
157 নাম : মিনা মুরমু স্বামীর নাম: কৃষ্ণ মুরমু বাড়ির নং : n0033 বয়স : 48 লিঙ্গ : মহিলা	SYG1932474 ফটো উপলব্ধ	158 নাম : কম্পনা মুরমু পিতার নাম: কৃষ্ণ মুরমু বাড়ির নং : n0033 বয়স : 30 লিঙ্গ : মহিলা	SYG1932466 ফটো উপলব্ধ	159 নাম : প্রেম মুরমু অন্যান্য: কৃষ্ণ মুরমু বাড়ির নং : n0033 বয়স : 27 লিঙ্গ : পুরুষ	SYG1932458 ফটো উপলব্ধ
160 নাম : কালিপদ মুরমু পিতার নাম: নাইকো মুরমু বাড়ির নং : n0005 বয়স : 63 লিঙ্গ : পুরুষ	GPF0284851 ফটো উপলব্ধ	161 নাম : দুর্গামনি মুরমু স্বামীর নাম: কালিপদ মুরমু বাড়ির নং : n0005 বয়স : 56 লিঙ্গ : মহিলা	GPF0284869 ফটো উপলব্ধ	162 নাম : কাজলী মুরমু স্বামীর নাম: সুরেন্দ্র নাথ মুরমু বাড়ির নং : n0013 বয়স : 71 লিঙ্গ : মহিলা	GPF0284828 ফটো উপলব্ধ
163 নাম : সনাতন মুরমু পিতার নাম: সুরেন্দ্র নাথ মুরমু বাড়ির নং : n0013 বয়স : 51 লিঙ্গ : পুরুষ	GPF0284836 ফটো উপলব্ধ	164 নাম : আহাদী মুরমু স্বামীর নাম: সনাতন মুরমু বাড়ির নং : n0013 বয়স : 42 লিঙ্গ : মহিলা	GPF1648153 ফটো উপলব্ধ	165 নাম : কালীপদ মুরমু পিতার নাম: সুরেন্দ্র নাথ মুরমু বাড়ির নং : n0013 বয়স : 43 লিঙ্গ : পুরুষ	GPF2045854 ফটো উপলব্ধ
166 নাম : যবনা মুরমু স্বামীর নাম: কালিপদ মুরমু বাড়ির নং : n0013 বয়স : 38 লিঙ্গ : মহিলা	SYG0888511 ফটো উপলব্ধ	167 নাম : হেমলাল মুরমু পিতার নাম: সুরেন্দ্রনাথ মুরমু বাড়ির নং : n0013 বয়স : 36 লিঙ্গ : পুরুষ	SYG1412311 ফটো উপলব্ধ	168 নাম : প্রতিমা মুরমু পিতার নাম: সনাতন মুরমু বাড়ির নং : এন0013 বয়স : 21 লিঙ্গ : মহিলা	SYG2388445 ফটো উপলব্ধ
169 নাম : বিনোদ মুরমু পিতার নাম: কুলপতি মুরমু বাড়ির নং : n0014 বয়স : 54 লিঙ্গ : পুরুষ	GPF0284893 ফটো উপলব্ধ	170 নাম : লক্ষী মুরমু স্বামীর নাম: বিনোদ মুরমু বাড়ির নং : n0014 বয়স : 52 লিঙ্গ : মহিলা	GPF0284901 ফটো উপলব্ধ	171 নাম : রবিনাথ মুরমু পিতার নাম: কুলপতি মুরমু বাড়ির নং : n0014 বয়স : 51 লিঙ্গ : পুরুষ	GPF0284919 ফটো উপলব্ধ
172 নাম : বড়কী মুরমু স্বামীর নাম: রবিনাথ মুরমু বাড়ির নং : n0014 বয়স : 51 লিঙ্গ : মহিলা	SYG1412394 ফটো উপলব্ধ	173 নাম : মন্টু মুরমু মায়ের নাম: পার্বতী মুরমু বাড়ির নং : n0014 বয়স : 43 লিঙ্গ : পুরুষ	SYG1120203 ফটো উপলব্ধ	174 নাম : সদানন্দ মুরমু পিতার নাম: সুন্দর মুরমু বাড়ির নং : n0030 বয়স : 66 লিঙ্গ : পুরুষ	GPF0285072 ফটো উপলব্ধ
175 নাম : সোনামনি মুরমু স্বামীর নাম: সদানন্দ মুরমু বাড়ির নং : n0030 বয়স : 61 লিঙ্গ : মহিলা	GPF0285080 ফটো উপলব্ধ	176 নাম : রাজীবলোচন মুরমু পিতার নাম: সদানন্দ মুরমু বাড়ির নং : n0030 বয়স : 42 লিঙ্গ : পুরুষ	GPF1648229 ফটো উপলব্ধ	177 নাম : সুজিত মুরমু পিতার নাম: সদানন্দ মুরমু বাড়ির নং : n0030 বয়স : 38 লিঙ্গ : পুরুষ	GPF2289619 ফটো উপলব্ধ
178 নাম : ষষ্টিপদ মুরমু পিতার নাম: সদানন্দ মুরমু বাড়ির নং : n0030 বয়স : 35 লিঙ্গ : পুরুষ	SYG1120146 ফটো উপলব্ধ	179 নাম : সাখিবী মুরমু পিতার নাম: সদানন্দ মুরমু বাড়ির নং : n0030 বয়স : 32 লিঙ্গ : মহিলা	SYG1412444 ফটো উপলব্ধ	180 নাম : লখিন্দর মুরমু পিতার নাম: সদানন্দ মুরমু বাড়ির নং : n0030 বয়স : 31 লিঙ্গ : পুরুষ	SYG1412436 ফটো উপলব্ধ

181 নাম : সোনামনি মুরমু স্বামীর নাম: ষষ্ঠীপদ মুরমু বাড়ির নং : n0030 বয়স : 33 লিঙ্গ : মহিলা	SYG1412352 ফটো উপলব্ধ	182 নাম : ননী মুরমু স্বামীর নাম: গোবিন্দ মুরমু বাড়ির নং : n0032 বয়স : 81 লিঙ্গ : মহিলা	GPF0284976 ফটো উপলব্ধ	183 নাম : সুনীল মুরমু পিতার নাম: গোবিন্দ মুরমু বাড়ির নং : n0032 বয়স : 60 লিঙ্গ : পুরুষ	GPF0284992 ফটো উপলব্ধ
184 নাম : সারথী মুরমু স্বামীর নাম: সুনীল মুরমু বাড়ির নং : n0032 বয়স : 44 লিঙ্গ : মহিলা	SYG0888537 ফটো উপলব্ধ	185 নাম : দেবেন্দ্র মুরমু পিতার নাম: গোবিন্দ মুরমু বাড়ির নং : n0032 বয়স : 53 লিঙ্গ : পুরুষ	GPF0284984 ফটো উপলব্ধ	186 নাম : বদনী মুরমু স্বামীর নাম: দেবেন্দ্র মুরমু বাড়ির নং : n0032 বয়স : 51 লিঙ্গ : মহিলা	SYG1412428 ফটো উপলব্ধ
187 নাম : অনন্ত মাঝি পিতার নাম: সুনীল মাঝি বাড়ির নং : n0032 বয়স : 36 লিঙ্গ : পুরুষ	SYG1120096 ফটো উপলব্ধ	188 নাম : প্রতিমা মুরমু পিতার নাম: সত্যেন্দ্রনাথ মুরমু বাড়ির নং : n0035 বয়স : 43 লিঙ্গ : মহিলা	SYG1412535 ফটো উপলব্ধ	189 নাম : রমনী মুরমু স্বামীর নাম: সত্যেন্দ্রনাথ মুরমু বাড়ির নং : n0035 বয়স : 69 লিঙ্গ : মহিলা	GPF0574004 ফটো উপলব্ধ
190 নাম : রাম চন্দ্র মুরমু পিতার নাম: সত্যেন্দ্রনাথ মুরমু বাড়ির নং : n0035 বয়স : 45 লিঙ্গ : পুরুষ	GPF1648146 ফটো উপলব্ধ	191 নাম : বিজয় মুরমু পিতার নাম: সত্যেন্দ্রনাথ মুরমু বাড়ির নং : n0035 বয়স : 33 লিঙ্গ : পুরুষ	SYG1331248 ফটো উপলব্ধ	192 নাম : বুধন মাঝি মায়ের নাম: পার্বতী মাঝি বাড়ির নং : n0014 বয়স : 38 লিঙ্গ : পুরুষ	SYG1120211 ফটো উপলব্ধ
193 নাম : সুমিত্রা টুডু স্বামীর নাম: হরিপদ টুডু বাড়ির নং : n0014 বয়স : 39 লিঙ্গ : মহিলা	SYG1120021 ফটো উপলব্ধ	194 নাম : মামনি মুরমু স্বামীর নাম: নির্মল মুরমু বাড়ির নং : এন0062 বয়স : 24 লিঙ্গ : মহিলা	SYG2186088 ফটো উপলব্ধ	195 নাম : ললিতা টুডু স্বামীর নাম: চন্দ্রকান্ত টুডু বাড়ির নং : এন0039 বয়স : 24 লিঙ্গ : মহিলা	SYG2207108 ফটো উপলব্ধ
196 নাম : সোভারানি মুরমু মাঝি স্বামীর নাম: সন্দীপ কুমার মাঝি বাড়ির নং : এন0160 বয়স : 28 লিঙ্গ : মহিলা	SYG2186005 ফটো উপলব্ধ	197 নাম : রানি মাঝি স্বামীর নাম: রঞ্জিত কুমার মাঝি বাড়ির নং : n0193 বয়স : 26 লিঙ্গ : মহিলা	SYG1891985 ফটো উপলব্ধ	198 নাম : দেবী মাঝি পিতার নাম: শিবু মাঝি বাড়ির নং : n0159 বয়স : 30 লিঙ্গ : মহিলা	SYG1796952 ফটো উপলব্ধ
199 নাম : কৈলাশ চন্দ্র মাঝি পিতার নাম: অমল কুমার মাঝি বাড়ির নং : n0001 বয়স : 36 লিঙ্গ : পুরুষ	SYG0122333 ফটো উপলব্ধ	200 নাম : ললিতা মাঝি স্বামীর নাম: সাজ্জিলাল মাঝি বাড়ির নং : n0046 বয়স : 60 লিঙ্গ : মহিলা	WB/35/242/210353 ফটো উপলব্ধ	201 নাম : ঠাকুরদাস মাঝি পিতার নাম: সনাতন মাঝি বাড়ির নং : n0034 বয়স : 67 লিঙ্গ : পুরুষ	GPF0284539 ফটো উপলব্ধ
202 নাম : কালিদাস মাঝি পিতার নাম: ঠাকুরদাস মাঝি বাড়ির নং : n0034 বয়স : 37 লিঙ্গ : পুরুষ	SYG0122366 ফটো উপলব্ধ	203 নাম : মল্লিকা মাঝি স্বামীর নাম: মনসারাম মাঝি বাড়ির নং : n0016 বয়স : 70 লিঙ্গ : মহিলা	GPF0284364 ফটো উপলব্ধ	204 নাম : নিমাই মাঝি মায়ের নাম: নীলমনি মাঝি বাড়ির নং : n0056 বয়স : 26 লিঙ্গ : পুরুষ	SYG1932441 ফটো উপলব্ধ
205 নাম : বিজয় মাঝি মায়ের নাম: পাখল মাঝি বাড়ির নং : n0092 বয়স : 26 লিঙ্গ : পুরুষ	SYG1932508 ফটো উপলব্ধ	206 নাম : গনেশ মাঝি পিতার নাম: সমরেশ মাঝি বাড়ির নং : n0059 বয়স : 26 লিঙ্গ : পুরুষ	SYG1932409 ফটো উপলব্ধ	207 নাম : শর্মিলা সরেন স্বামীর নাম: উত্তম সরেন বাড়ির নং : N0015 বয়স : 24 লিঙ্গ : মহিলা	SYG2088797 ফটো উপলব্ধ
208 নাম : নরেন্দ্র নাথ মাঝি পিতার নাম: সুন্দর মাঝি বাড়ির নং : n0031 বয়স : 70 লিঙ্গ : পুরুষ	GPF2045789 ফটো উপলব্ধ	209 নাম : নিমাই চন্দ্র মাঝি পিতার নাম: নরেন্দ্রনাথ মাঝি বাড়ির নং : n0031 বয়স : 40 লিঙ্গ : পুরুষ	SYG1119965 ফটো উপলব্ধ	210 নাম : স্বপনকুমার মাঝি পিতার নাম: নরেন্দ্রনাথ মাঝি বাড়ির নং : n0031 বয়স : 49 লিঙ্গ : পুরুষ	GPF0284695 ফটো উপলব্ধ

211 নাম : তুলসি মাঝি স্বামীর নাম: ঠাকুরদাস মাঝি বাড়ির নং : n0034 বয়স : 61 লিঙ্গ : মহিলা	GPF0284547 ফটো উপলব্ধ	212 নাম : দিলীপ কুমার মাঝি পিতার নাম: লখীরাম মাঝি বাড়ির নং : n0197 বয়স : 26 লিঙ্গ : পুরুষ	SYG1912690 ফটো উপলব্ধ	213 নাম : শ্যামলাল মুরমু পিতার নাম: পরমেশ্বর মুরমু বাড়ির নং : n0029 বয়স : 59 লিঙ্গ : পুরুষ	GPF0285023 ফটো উপলব্ধ
214 নাম : সুকুমার মুরমু স্বামীর নাম: শ্যামলাল মুরমু বাড়ির নং : n0029 বয়স : 57 লিঙ্গ : মহিলা	GPF0285031 ফটো উপলব্ধ	215 নাম : রামদুলাল মুরমু পিতার নাম: শ্যামলাল মুরমু বাড়ির নং : n0029 বয়স : 39 লিঙ্গ : পুরুষ	SYG1120153 ফটো উপলব্ধ	216 নাম : লক্ষ্মীমনি মুরমু স্বামীর নাম: রামদুলাল মুরমু বাড়ির নং : n0029 বয়স : 32 লিঙ্গ : মহিলা	SYG1331255 ফটো উপলব্ধ
217 নাম : শ্যামাপদ মুরমু পিতার নাম: পরমেশ্বর মুরমু বাড়ির নং : n0029 বয়স : 53 লিঙ্গ : পুরুষ	GPF2045896 ফটো উপলব্ধ	218 নাম : সুরজমনি মুরমু স্বামীর নাম: শ্যামাপদ মুরমু বাড়ির নং : n0029 বয়স : 54 লিঙ্গ : মহিলা	GPF2045888 ফটো উপলব্ধ	219 নাম : প্রমিলা মাঝি স্বামীর নাম: অশ্বিনী কুমার মাঝি বাড়ির নং : n0042 বয়স : 68 লিঙ্গ : মহিলা	SYG1412527 ফটো উপলব্ধ
220 নাম : অমলকুমার মাঝি পিতার নাম: ভজু মাঝি বাড়ির নং : n0001 বয়স : 63 লিঙ্গ : পুরুষ	GPF1223163 ফটো উপলব্ধ	221 নাম : দশরথ মাঝি পিতার নাম: ভজু মাঝি বাড়ির নং : n0001 বয়স : 53 লিঙ্গ : পুরুষ	GPF1156256 ফটো উপলব্ধ	222 নাম : সর্বসতি মাঝি স্বামীর নাম: দশরথ মাঝি বাড়ির নং : n0001 বয়স : 52 লিঙ্গ : মহিলা	GPF1156520 ফটো উপলব্ধ
223 নাম : প্রদীপ মাঝি পিতার নাম: দশরথ মাঝি বাড়ির নং : n0001 বয়স : 29 লিঙ্গ : পুরুষ	SYG1638634 ফটো উপলব্ধ	224 নাম : তরুণ কুমার মাঝি পিতার নাম: অমল কুমার মাঝি বাড়ির নং : n0001 বয়স : 41 লিঙ্গ : পুরুষ	GPF2046837 ফটো উপলব্ধ	225 নাম : রঞ্জিত কুমার মাঝি পিতার নাম: জ্যোতিলাল মাঝি বাড়ির নং : n0004 বয়স : 42 লিঙ্গ : পুরুষ	GPF2550879 ফটো উপলব্ধ
226 নাম : খোকন মুরমু পিতার নাম: জ্যোতিলাল মুরমু বাড়ির নং : n0004 বয়স : 52 লিঙ্গ : পুরুষ	GPF0284943 ফটো উপলব্ধ	227 নাম : সুকুমার মুরমু স্বামীর নাম: খোকন মুরমু বাড়ির নং : n0004 বয়স : 43 লিঙ্গ : মহিলা	GPF2045870 ফটো উপলব্ধ	228 নাম : বিহারী মাঝি পিতার নাম: জ্যোতিলাল মাঝি বাড়ির নং : n0004 বয়স : 38 লিঙ্গ : পুরুষ	GPF2550853 ফটো উপলব্ধ
229 নাম : হরিচাঁদ মাঝি পিতার নাম: দুবাই মাঝি বাড়ির নং : n0015 বয়স : 61 লিঙ্গ : পুরুষ	GPF0284687 ফটো উপলব্ধ	230 নাম : উত্তম সরেন পিতার নাম: হরিচাঁদ সরেন বাড়ির নং : n0015 বয়স : 35 লিঙ্গ : পুরুষ	SYG1412501 ফটো উপলব্ধ	231 নাম : রাধিকা মাঝি স্বামীর নাম: সাজিলাল মাঝি বাড়ির নং : n0016 বয়স : 59 লিঙ্গ : মহিলা	GPF0284380 ফটো উপলব্ধ
232 নাম : সুশান্ত টুডু পিতার নাম: মনসারাম টুডু বাড়ির নং : n0016 বয়স : 42 লিঙ্গ : পুরুষ	GPF1647882 ফটো উপলব্ধ	233 নাম : কম্পনা টুডু স্বামীর নাম: নিমলকুমার টুডু বাড়ির নং : n0016 বয়স : 40 লিঙ্গ : মহিলা	SYG1120047 ফটো উপলব্ধ	234 নাম : সঞ্জীব মাঝি পিতার নাম: সাজিলাল মাঝি বাড়ির নং : n0016 বয়স : 33 লিঙ্গ : পুরুষ	SYG1262351 ফটো উপলব্ধ
235 নাম : পুষ্প মাঝি পিতার নাম: সাজিলাল মাঝি বাড়ির নং : n0016 বয়স : 31 লিঙ্গ : মহিলা	SYG1614486 ফটো উপলব্ধ	236 নাম : অবিনাথ মাঝি পিতার নাম: ফনীভূষণ মাঝি বাড়ির নং : n0022 বয়স : 61 লিঙ্গ : পুরুষ	GPF0284604 ফটো উপলব্ধ	237 নাম : নিলীমা মাঝি স্বামীর নাম: অবিনাথ মাঝি বাড়ির নং : n0022 বয়স : 52 লিঙ্গ : মহিলা	GPF0284612 ফটো উপলব্ধ
238 নাম : সব্যসাচী মাঝি পিতার নাম: অবিনাথ মাঝি বাড়ির নং : n0022 বয়স : 32 লিঙ্গ : পুরুষ	SYG1412402 ফটো উপলব্ধ	239 নাম : ইন্দ্রনাথ মাঝি পিতার নাম: ফনীভূষণ মাঝি বাড়ির নং : n0022 বয়স : 50 লিঙ্গ : পুরুষ	GPF1225218 ফটো উপলব্ধ	240 নাম : মেনকা মাঝি স্বামীর নাম: ইন্দ্রনাথ মাঝি বাড়ির নং : এন0022 বয়স : 42 লিঙ্গ : মহিলা	GPF2387785 ফটো উপলব্ধ

241 নাম : চন্দ্রনাথ মাঝি পিতার নাম: ফণীভূষণ মাঝি বাড়ির নং : n0022 বয়স : 48 লিঙ্গ : পুরুষ	GPF2045722 ফটো উপলব্ধ	242 নাম : ব্রজনাথ মাঝি পিতার নাম: ফণীভূষণ মাঝি বাড়ির নং : n0022 বয়স : 46 লিঙ্গ : পুরুষ	GPF1223957 ফটো উপলব্ধ	243 নাম : পিতাম্বর মাঝি পিতার নাম: বামেশ্বর মাঝি বাড়ির নং : n0037 বয়স : 76 লিঙ্গ : পুরুষ	WB/35/242/201573 ফটো উপলব্ধ
244 নাম : রূপচাঁদ মাঝি পিতার নাম: পিতাম্বর মাঝি বাড়ির নং : n0037 বয়স : 50 লিঙ্গ : পুরুষ	GPF2045797 ফটো উপলব্ধ	245 নাম : কিয়রানী মাঝি স্বামীর নাম: রূপচাঁদ মাঝি বাড়ির নং : n0037 বয়স : 37 লিঙ্গ : মহিলা	GPF2550796 ফটো উপলব্ধ	246 নাম : সুরধনী মাঝি স্বামীর নাম: পিতাম্বর মাঝি বাড়ির নং : n0037 বয়স : 66 লিঙ্গ : মহিলা	GPF0284711 ফটো উপলব্ধ
247 নাম : বৃন্দাবন মাঝি পিতার নাম: পিতাম্বর মাঝি বাড়ির নং : n0037 বয়স : 60 লিঙ্গ : পুরুষ	WB/35/242/201684 ফটো উপলব্ধ	248 নাম : ধানী মাঝি স্বামীর নাম: বৃন্দাবন মাঝি বাড়ির নং : n0037 বয়স : 43 লিঙ্গ : মহিলা	GPF1648096 ফটো উপলব্ধ	249 নাম : হরিপদ টুডু পিতার নাম: পিতাম্বর টুডু বাড়ির নং : n0037 বয়স : 46 লিঙ্গ : পুরুষ	SYG1119973 ফটো উপলব্ধ
250 নাম : মান সিং টুডু পিতার নাম: পিতাম্বর টুডু বাড়ির নং : n0037 বয়স : 43 লিঙ্গ : পুরুষ	SYG1120195 ফটো উপলব্ধ	251 নাম : বাবুলাল টুডু পিতার নাম: পিতাম্বর টুডু বাড়ির নং : n0037 বয়স : 37 লিঙ্গ : পুরুষ	SYG1120120 ফটো উপলব্ধ	252 নাম : সহদেব মাঝি পিতার নাম: আখান মাঝি বাড়ির নং : n0038 বয়স : 50 লিঙ্গ : পুরুষ	GPF0284638 ফটো উপলব্ধ
253 নাম : বিশাখা মাঝি পিতার নাম: সোমনাথ মাঝি বাড়ির নং : n0040 বয়স : 40 লিঙ্গ : মহিলা	SYG1120104 ফটো উপলব্ধ	254 নাম : স্বপন কুমার টুডু পিতার নাম: সোমনাথ টুডু বাড়ির নং : n0040 বয়স : 45 লিঙ্গ : পুরুষ	GPF2289627 ফটো উপলব্ধ	255 নাম : সাবিত্রী টুডু স্বামীর নাম: স্বপন কুমার টুডু বাড়ির নং : n0040 বয়স : 33 লিঙ্গ : মহিলা	SYG1527852 ফটো উপলব্ধ
256 নাম : ধর্মদাসী মাঝি স্বামীর নাম: সহদেব মাঝি বাড়ির নং : n0149 বয়স : 46 লিঙ্গ : মহিলা	GPF1176346 ফটো উপলব্ধ	257 নাম : কিয়ান মূর্মু অন্যান্য: মঙ্গল মূর্মু বাড়ির নং : n0029 বয়স : 32 লিঙ্গ : পুরুষ	SYG1932664 ফটো উপলব্ধ	258 নাম : বাণেশ্বর মূর্মু অন্যান্য: মঙ্গল মূর্মু বাড়ির নং : n0029 বয়স : 33 লিঙ্গ : পুরুষ	SYG1932672 ফটো উপলব্ধ
259 নাম : শিবদাস মাঝি পিতার নাম: ঠাকুরদাস মাঝি বাড়ির নং : n0034 বয়স : 42 লিঙ্গ : পুরুষ	GPF2047819 ফটো উপলব্ধ	260 নাম : সূচিত্রা মাঝি স্বামীর নাম: কুশ কুমার মাঝি বাড়ির নং : এন0113 বয়স : 23 লিঙ্গ : মহিলা	SYG2183887 ফটো উপলব্ধ	261 নাম : মেনকা মাঝি স্বামীর নাম: স্বপন কুমার মাঝি বাড়ির নং : n0031 বয়স : 38 লিঙ্গ : মহিলা	GPF1648088 ফটো উপলব্ধ
262 নাম : মুকুল মুরমু পিতার নাম: স্বপন কুমার মুরমু মুরমু বাড়ির নং : এন0031 বয়স : 20 লিঙ্গ : পুরুষ	SYG2388478 ফটো উপলব্ধ	263 নাম : পুতুল মাঝি পিতার নাম: সনাতন মাঝি বাড়ির নং : n0034 বয়স : 57 লিঙ্গ : মহিলা	GPF0284554 ফটো উপলব্ধ	264 নাম : অনিমা মাঝি পিতার নাম: অনন্ত মাঝি বাড়ির নং : n0120 বয়স : 26 লিঙ্গ : মহিলা	SYG1932516 ফটো উপলব্ধ
265 নাম : প্রতিমা মাঝি পিতার নাম: অনন্ত মাঝি বাড়ির নং : n0120 বয়স : 27 লিঙ্গ : মহিলা	SYG1932524 ফটো উপলব্ধ	266 নাম : সুস্মিতা মাঝি পিতার নাম: অবিনাথ মাঝি বাড়ির নং : n0022 বয়স : 25 লিঙ্গ : মহিলা	SYG1932540 ফটো উপলব্ধ	267 নাম : রাহুল মাঝি পিতার নাম: ইন্দ্রনাথ মাঝি বাড়ির নং : এন0022 বয়স : 20 লিঙ্গ : পুরুষ	SYG2373975 ফটো উপলব্ধ
268 নাম : বিশ্বজীৎ মাঝি পিতার নাম: বৃন্দাবন মাঝি বাড়ির নং : এন0037 বয়স : 23 লিঙ্গ : পুরুষ	SYG2153757 ফটো উপলব্ধ	269 নাম : সুরেশ মাঝি পিতার নাম: রামেশ্বর মাঝি বাড়ির নং : এন0050 বয়স : 24 লিঙ্গ : পুরুষ	SYG2153443 ফটো উপলব্ধ	270 নাম : শান্তি টুডু স্বামীর নাম: মানসিং টুডু বাড়ির নং : n0037 বয়স : 25 লিঙ্গ : মহিলা	SYG1932433 ফটো উপলব্ধ

271 নাম : বাহামানি টুডু স্বামীর নাম: সুশান্ত টুডু বাড়ির নং : n0016 বয়স : 33 লিঙ্গ : মহিলা	ZJZ1599109 ফটো উপলব্ধ	272 নাম : অভিজিৎ মাঝি পিতার নাম: বৃন্দাবন মাঝি বাড়ির নং : এন0037 বয়স : 25 লিঙ্গ : পুরুষ	SYG1932375 ফটো উপলব্ধ	273 নাম : মার্শাল টুডু পিতার নাম: হরিপদ টুডু বাড়ির নং : এন0037 বয়স : 20 লিঙ্গ : পুরুষ	SYG2373959 ফটো উপলব্ধ
274 নাম : অর্চনা মাঝী পিতার নাম: রুপচাঁদ মাঝী বাড়ির নং : এন0037 বয়স : 20 লিঙ্গ : মহিলা	SYG2416378 ফটো উপলব্ধ	275 নাম : স্বপন মাঝি পিতার নাম: দশরথ মাঝি বাড়ির নং : এন0001 বয়স : 26 লিঙ্গ : পুরুষ	SYG2185668 ফটো উপলব্ধ	276 নাম : পবিত্র মাঝি মায়ের নাম: রাধিকা মাঝি বাড়ির নং : এন0016 বয়স : 22 লিঙ্গ : পুরুষ	SYG2204998 ফটো উপলব্ধ
277 নাম : পাতামণি মাঝি স্বামীর নাম: বিহারী মাঝি বাড়ির নং : এন0004 বয়স : 22 লিঙ্গ : মহিলা	SYG2289932 ফটো উপলব্ধ	278 নাম : রোহিত মুরমু পিতার নাম: খোকন মুরমু বাড়ির নং : এন0004 বয়স : 22 লিঙ্গ : পুরুষ	SYG2279396 ফটো উপলব্ধ	279 নাম : উত্তম মুরমু পিতার নাম: শ্যামলাল মুরমু বাড়ির নং : n0029 বয়স : 26 লিঙ্গ : পুরুষ	SYG1932367 ফটো উপলব্ধ
280 নাম : মোংগালি মাঝি স্বামীর নাম: পরমেশ্বর মুরমু বাড়ির নং : n0029 বয়স : 76 লিঙ্গ : মহিলা	GPF0285015 ফটো উপলব্ধ	281 নাম : মনসারাম মাঝি পিতার নাম: রাজেন্দ্রনাথ মাঝি বাড়ির নং : n0016 বয়স : 73 লিঙ্গ : পুরুষ	GPF0284356 ফটো উপলব্ধ	282 নাম : শিতলী মাঝি স্বামীর নাম: সোম মাঝি বাড়ির নং : n0040 বয়স : 72 লিঙ্গ : মহিলা	GPF2045813 ফটো উপলব্ধ
283 নাম : বাবুনাথ মুরমু অন্যান্য: মঙ্গলী মুরমু বাড়ির নং : এন0029 বয়স : 28 লিঙ্গ : পুরুষ	SYG2299188 ফটো উপলব্ধ	284 নাম : সুমিত্রা মুরমু পিতার নাম: শ্যামাপদ মুরমু বাড়ির নং : এন0029 বয়স : 20 লিঙ্গ : মহিলা	SYG2401719 ফটো উপলব্ধ	285 নাম : মার্শাল মন্ডি পিতার নাম: দেবীলাল মন্ডি বাড়ির নং : এন0024 বয়স : 22 লিঙ্গ : পুরুষ	SYG2214286 ফটো উপলব্ধ
286 নাম : দেবীলাল মান্ডি পিতার নাম: যুগোল মান্ডি বাড়ির নং : n0024 বয়স : 51 লিঙ্গ : পুরুষ	GPF1648120 ফটো উপলব্ধ	287 নাম : অষ্টমী মান্ডি পিতার নাম: দেবীলাল মান্ডি বাড়ির নং : n0024 বয়স : 25 লিঙ্গ : মহিলা	SYG1932680 ফটো উপলব্ধ	288 নাম : কেয়ামনী মান্ডি স্বামীর নাম: দেবীলাল মান্ডি বাড়ির নং : n0024 বয়স : 43 লিঙ্গ : মহিলা	GPF1648138 ফটো উপলব্ধ
289 নাম : পৌরবী মান্ডি অন্যান্য: প্রথমী মান্ডি বাড়ির নং : n0177 বয়স : 58 লিঙ্গ : পুরুষ	SYG1891829 ফটো উপলব্ধ	290 নাম : কলাবতী সরেন পিতার নাম: মাদোল সরেন বাড়ির নং : এন0162 বয়স : 28 লিঙ্গ : মহিলা	SYG1796986 ফটো উপলব্ধ	291 নাম : লক্ষীকান্ত সরেন পিতার নাম: সুনীল কুমার সরেন বাড়ির নং : n0088 বয়স : 26 লিঙ্গ : পুরুষ	SYG1932490 ফটো উপলব্ধ
292 নাম : দেবজীত হাঁসদা পিতার নাম: সুধীর কুমার হাঁসদা বাড়ির নং : - বয়স : 25 লিঙ্গ : পুরুষ	SYG2088052 ফটো উপলব্ধ	293 নাম : সজনী হাঁসদা স্বামীর নাম: আনন্দ হাঁসদা বাড়ির নং : n0041 বয়স : 66 লিঙ্গ : মহিলা	GPF0285106 ফটো উপলব্ধ	294 নাম : রতন হাঁসদা পিতার নাম: আনন্দ হাঁসদা বাড়ির নং : এন0041 বয়স : 38 লিঙ্গ : পুরুষ	SYG0888503 ফটো উপলব্ধ
295 নাম : কণিকা হাঁসদা পিতার নাম: সুদেব্র হাঁসদা বাড়ির নং : এন0071 বয়স : 26 লিঙ্গ : মহিলা	SYG2185239 ফটো উপলব্ধ	296 নাম : মৌসুমি মাঝি পিতার নাম: মহানন্দ মাঝি বাড়ির নং : এন0071 বয়স : 24 লিঙ্গ : মহিলা	SYG2185064 ফটো উপলব্ধ	297 নাম : প্রতিমা হাঁসদা পিতার নাম: আনন্দ হাঁসদা বাড়ির নং : এন0071 বয়স : 23 লিঙ্গ : মহিলা	SYG2184778 ফটো উপলব্ধ
298 নাম : প্রশান্ত হাঁসদা পিতার নাম: লখি নারায়ণ হাঁসদা বাড়ির নং : এন0073 বয়স : 23 লিঙ্গ : পুরুষ	SYG2183853 ফটো উপলব্ধ	299 নাম : অশোক হেমব্রম পিতার নাম: হুকু হেমব্রম বাড়ির নং : n0023 বয়স : 57 লিঙ্গ : পুরুষ	GPF0285122 ফটো উপলব্ধ	300 নাম : কাজলী হেমব্রম স্বামীর নাম: অশোক হেমব্রম বাড়ির নং : n0023 বয়স : 53 লিঙ্গ : মহিলা	GPF1648237 ফটো উপলব্ধ

301	SYG1412378
নাম : শিবদাস হেঙ্গম পিতার নাম: অশোক হেঙ্গম বাড়ির নং : n0023 বয়স : 33 লিঙ্গ : পুরুষ	ফটো উপলব্ধ

302	SYG1891944
নাম : আফাই হেঙ্গম পিতার নাম: আশোক হেঙ্গম বাড়ির নং : n0189 বয়স : 27 লিঙ্গ : পুরুষ	ফটো উপলব্ধ

303	SYG2092633
নাম : রূপালি হেঙ্গম স্বামীর নাম: শিবদাস হেঙ্গম বাড়ির নং : - বয়স : 25 লিঙ্গ : মহিলা	ফটো উপলব্ধ

304	SYG2367670
নাম : সারথী মুরমু স্বামীর নাম: সমরেশ মুরমু বাড়ির নং : এন0033 বয়স : 20 লিঙ্গ : মহিলা	ফটো উপলব্ধ

305	SYG2367712
নাম : সমীর মুরমু পিতার নাম: গোপাল মুরমু বাড়ির নং : এন0033 বয়স : 20 লিঙ্গ : পুরুষ	ফটো উপলব্ধ

306	SYG1660950
নাম : মিনতী হাঁসদ পিতার নাম: অমত হাঁসদ বাড়ির নং : এন0190 বয়স : 29 লিঙ্গ : মহিলা	ফটো উপলব্ধ

307	RNG1177393
নাম : সুলোচনা হাঁসদা মুরমু স্বামীর নাম: রতন হাঁসদা বাড়ির নং : এন0041 বয়স : 35 লিঙ্গ : মহিলা	ফটো উপলব্ধ

বিধানসভা নির্বাচনক্ষেত্রের নং, নাম : 244-কাশীপুর
ভাগ নং, নাম : 2-টুপারডি,দুয়ারীমহল,মহলবনা

308 নাম : সন্দীপ পরামানিক পিতার নাম: বলরাম পরামানিক বাড়ির নং : এন0003 বয়স : 20 লিঙ্গ : পুরুষ	SYG2416360 ফটো উপলব্ধ	309 নাম : অমিতা মুর্মু স্বামীর নাম: সূর্য কান্ত মাঝি বাড়ির নং : এন0081 বয়স : 28 লিঙ্গ : মহিলা	ZJZ2295715 ফটো উপলব্ধ	310 নাম : হপন কিস্কু পিতার নাম: গরীচাঁদ কিস্কু বাড়ির নং : n0098 বয়স : 83 লিঙ্গ : পুরুষ	GPF0282269 ফটো উপলব্ধ
311 নাম : মালতি কিস্কু স্বামীর নাম: হপন কিস্কু বাড়ির নং : n0098 বয়স : 78 লিঙ্গ : মহিলা	GPF0282277 ফটো উপলব্ধ	312 নাম : বিশ্বনাথ কিস্কু পিতার নাম: হপন কিস্কু বাড়ির নং : n0098 বয়স : 38 লিঙ্গ : পুরুষ	SYG1412550 ফটো উপলব্ধ	313 নাম : হিমালী কিস্কু স্বামীর নাম: বিশ্বনাথ কিস্কু বাড়ির নং : n0098 বয়স : 35 লিঙ্গ : মহিলা	SYG1412568 ফটো উপলব্ধ
314 নাম : পানমনি কিস্কু স্বামীর নাম: বিনোদ কিস্কু বাড়ির নং : n0099 বয়স : 57 লিঙ্গ : মহিলা	GPF2387629 ফটো উপলব্ধ	315 নাম : শ্রীরাম কিস্কু পিতার নাম: সুরেন্দ্রনাথ কিস্কু বাড়ির নং : n0099 বয়স : 64 লিঙ্গ : পুরুষ	GPF0282301 ফটো উপলব্ধ	316 নাম : সুমিতা কিস্কু স্বামীর নাম: শ্রীরাম কিস্কু বাড়ির নং : n0099 বয়স : 46 লিঙ্গ : মহিলা	SYG1412634 ফটো উপলব্ধ
317 নাম : ধর্মদাস কিস্কু পিতার নাম: সুরেন্দ্রনাথ কিস্কু বাড়ির নং : n0099 বয়স : 43 লিঙ্গ : পুরুষ	SYG0137877 ফটো উপলব্ধ	318 নাম : শ্যামলাল কিস্কু পিতার নাম: সুরেন্দ্র নাথ কিস্কু বাড়ির নং : n0099 বয়স : 49 লিঙ্গ : পুরুষ	GPF2044279 ফটো উপলব্ধ	319 নাম : নির্মল কিস্কু পিতার নাম: বিনোদ কিস্কু বাড়ির নং : n0099 বয়স : 32 লিঙ্গ : পুরুষ	SYG1412626 ফটো উপলব্ধ
320 নাম : বিরবল কিস্কু পিতার নাম: বিনোদ কিস্কু বাড়ির নং : n0099 বয়স : 31 লিঙ্গ : পুরুষ	SYG1412816 ফটো উপলব্ধ	321 নাম : কবিতা কিস্কু স্বামীর নাম: বিরবল কিস্কু বাড়ির নং : n0099 বয়স : 30 লিঙ্গ : মহিলা	SYG1528066 ফটো উপলব্ধ	322 নাম : ফুলমনি মাঝি স্বামীর নাম: লক্ষীদর মাঝি বাড়ির নং : n0163 বয়স : 34 লিঙ্গ : মহিলা	SYG1796994 ফটো উপলব্ধ
323 নাম : কল্লাবতী কিস্কু পিতার নাম: বিনোদ কিস্কু বাড়ির নং : n0166 বয়স : 28 লিঙ্গ : মহিলা	SYG1797026 ফটো উপলব্ধ	324 নাম : মনজুড়া কিস্কু পিতার নাম: ঈশ্বর কিস্কু বাড়ির নং : এন0163 বয়স : 59 লিঙ্গ : পুরুষ	WB/35/242/210317 ফটো উপলব্ধ	325 নাম : বদনী কিস্কু স্বামীর নাম: মনজুড়া মাঝি বাড়ির নং : এন0163 বয়স : 45 লিঙ্গ : মহিলা	GPF1654045 ফটো উপলব্ধ
326 নাম : মার্শাল কিস্কু পিতার নাম: মনজুড়া কিস্কু বাড়ির নং : এন0163 বয়স : 23 লিঙ্গ : পুরুষ	SYG2185189 ফটো উপলব্ধ	327 নাম : লক্ষী কিস্কু পিতার নাম: ধর্মদাস কিস্কু বাড়ির নং : n0099 বয়স : 39 লিঙ্গ : মহিলা	ZJZ1371368 ফটো উপলব্ধ	328 নাম : সাগুন কিস্কু পিতার নাম: মনজুড়া কিস্কু বাড়ির নং : এন0163 বয়স : 21 লিঙ্গ : পুরুষ	SYG2296564 ফটো উপলব্ধ
329 নাম : বেল মণি কিস্কু পিতার নাম: শ্রীরাম কিস্কু বাড়ির নং : এন0099 বয়স : 22 লিঙ্গ : মহিলা	SYG2286409 ফটো উপলব্ধ	330 নাম : সমর টুডু পিতার নাম: কৃষ্ণপদ টুডু বাড়ির নং : এন0065 বয়স : 21 লিঙ্গ : পুরুষ	SYG2281376 ফটো উপলব্ধ	331 নাম : অনিমা টুডু স্বামীর নাম: সীমন্ত টুডু বাড়ির নং : এন0054 বয়স : 23 লিঙ্গ : মহিলা	SYG2283547 ফটো উপলব্ধ
332 নাম : সন্দ্যা টুডু স্বামীর নাম: কালিপদ টুডু বাড়ির নং : এন0057 বয়স : 27 লিঙ্গ : মহিলা	SYG2232940 ফটো উপলব্ধ	333 নাম : চন্দ্রকান্ত টুডু পিতার নাম: অস্তোষ টুডু বাড়ির নং : এন0039 বয়স : 27 লিঙ্গ : পুরুষ	SYG1797000 ফটো উপলব্ধ	334 নাম : সুখী টুডু স্বামীর নাম: বিমল কুমার টুডু বাড়ির নং : n0194 বয়স : 37 লিঙ্গ : মহিলা	SYG1134840 ফটো উপলব্ধ
335 নাম : বাসন্তী টুডু স্বামীর নাম: বিধান চন্দ্র টুডু বাড়ির নং : - বয়স : 27 লিঙ্গ : মহিলা	SYG2090389 ফটো উপলব্ধ	336 নাম : দুর্ধোধন টুডু পিতার নাম: অমর মাঝি বাড়ির নং : n0057 বয়স : 63 লিঙ্গ : পুরুষ	GPF1156744 ফটো উপলব্ধ	337 নাম : সুবনাথ টুডু পিতার নাম: বাবুরাম টুডু বাড়ির নং : n0054 বয়স : 62 লিঙ্গ : পুরুষ	GPF1647486 ফটো উপলব্ধ

338 নাম : সীমান্ত টুডু পিতার নাম: সুব্রনাথ টুডু বাড়ির নং : n0054 বয়স : 31 লিঙ্গ : পুরুষ	SYG1412667 ফটো উপলব্ধ	339 নাম : ছবি টুডু স্বামীর নাম: সুব্রনাথ টুডু বাড়ির নং : n0054 বয়স : 49 লিঙ্গ : মহিলা	GPF1156405 ফটো উপলব্ধ	340 নাম : সাবিত্রীবালা টুডু স্বামীর নাম: দুর্গোধন টুডু বাড়ির নং : n0057 বয়স : 54 লিঙ্গ : মহিলা	SYG1528041 ফটো উপলব্ধ
341 নাম : জয়দেব টুডু পিতার নাম: দুর্গোধন টুডু বাড়ির নং : n0057 বয়স : 40 লিঙ্গ : পুরুষ	SYG0137950 ফটো উপলব্ধ	342 নাম : কলিপদ টুডু পিতার নাম: দুর্গোধন টুডু বাড়ির নং : n0057 বয়স : 29 লিঙ্গ : পুরুষ	SYG1638709 ফটো উপলব্ধ	343 নাম : সীতামনি টুডু মায়ের নাম: মঞ্জু টুডু বাড়ির নং : n0065 বয়স : 47 লিঙ্গ : মহিলা	SYG1528132 ফটো উপলব্ধ
344 নাম : কৃষ্ণপদ টুডু পিতার নাম: লবিন টুডু বাড়ির নং : n0065 বয়স : 52 লিঙ্গ : পুরুষ	GPF0282319 ফটো উপলব্ধ	345 নাম : বদনী টুডু স্বামীর নাম: কৃষ্ণপদ টুডু বাড়ির নং : n0065 বয়স : 43 লিঙ্গ : মহিলা	SYG1125434 ফটো উপলব্ধ	346 নাম : চুডামনি টুডু স্বামীর নাম: রামসুন্দর টুডু বাড়ির নং : n0065 বয়স : 38 লিঙ্গ : মহিলা	SYG1125624 ফটো উপলব্ধ
347 নাম : আশুতোষ টুডু মায়ের নাম: চুডামনি টুডু বাড়ির নং : এন0065 বয়স : 20 লিঙ্গ : পুরুষ	SYG2376853 ফটো উপলব্ধ	348 নাম : নেবু দেশওয়ালি স্বামীর নাম: রঞ্জিত দেশওয়ালি বাড়ির নং : n0119 বয়স : 65 লিঙ্গ : মহিলা	GPF2044337 ফটো উপলব্ধ	349 নাম : তারামনি দেশওয়ালি স্বামীর নাম: বিশ্বনাথ দেশওয়ালি বাড়ির নং : n0119 বয়স : 43 লিঙ্গ : মহিলা	GPF0282335 ফটো উপলব্ধ
350 নাম : রাধারানী মাঝি স্বামীর নাম: দীপক মাঝি বাড়ির নং : n0119 বয়স : 33 লিঙ্গ : মহিলা	SYG1527969 ফটো উপলব্ধ	351 নাম : দীপক মাঝি পিতার নাম: বিশ্বনাথ মাঝি বাড়ির নং : n0119 বয়স : 31 লিঙ্গ : পুরুষ	SYG1412600 ফটো উপলব্ধ	352 নাম : দিলীপ দেশওয়ালি পিতার নাম: বিশ্বনাথ দেশওয়ালি বাড়ির নং : n0140 বয়স : 35 লিঙ্গ : পুরুষ	SYG1125772 ফটো উপলব্ধ
353 নাম : আল্পনা দেশওয়ালী স্বামীর নাম: দিলীপ দেশওয়ালী বাড়ির নং : n0172 বয়স : 27 লিঙ্গ : মহিলা	SYG1891779 ফটো উপলব্ধ	354 নাম : অঞ্জনা পরামানিক স্বামীর নাম: দ্বিজপদ পরামানিক বাড়ির নং : n0049 বয়স : 48 লিঙ্গ : মহিলা	GPF2044352 ফটো উপলব্ধ	355 নাম : দ্বিজপদ পরামানিক পিতার নাম: গোপাল পরামানিক বাড়ির নং : n0049 বয়স : 60 লিঙ্গ : পুরুষ	GPF0282350 ফটো উপলব্ধ
356 নাম : কৃষ্ণপদ পরামানিক পিতার নাম: দ্বিজপদ পরামানিক বাড়ির নং : n0049 বয়স : 29 লিঙ্গ : পুরুষ	SYG1638758 ফটো উপলব্ধ	357 নাম : পুষ্প পরামানিক পিতার নাম: গোপাল পরামানিক বাড়ির নং : n0049 বয়স : 54 লিঙ্গ : মহিলা	GPF0282376 ফটো উপলব্ধ	358 নাম : বাহামনি বাস্কে স্বামীর নাম: নিখিল মাঝি বাড়ির নং : n0049 বয়স : 29 লিঙ্গ : মহিলা	SYG1638733 ফটো উপলব্ধ
359 নাম : সুদামা পরামানিক পিতার নাম: দ্বিজপদ পরামানিক বাড়ির নং : - বয়স : 26 লিঙ্গ : মহিলা	SYG2089209 ফটো উপলব্ধ	360 নাম : মাধুরী পরামানিক পিতার নাম: গোপাল পরামানিক বাড়ির নং : n0049 বয়স : 55 লিঙ্গ : মহিলা	GPF0282368 ফটো উপলব্ধ	361 নাম : মুকুল বাস্কে পিতার নাম: অনিল বাস্কে বাড়ির নং : এন0147 বয়স : 24 লিঙ্গ : পুরুষ	SYG2153773 ফটো উপলব্ধ
362 নাম : শকুন্তলা বাস্কে স্বামীর নাম: সনাতন বাস্কে বাড়ির নং : n0182 বয়স : 29 লিঙ্গ : মহিলা	SYG1891878 ফটো উপলব্ধ	363 নাম : রায়না বাস্কে পিতার নাম: অনিল বাস্কে বাড়ির নং : n0147 বয়স : 28 লিঙ্গ : মহিলা	SYG1850866 ফটো উপলব্ধ	364 নাম : রেবা বাস্কে স্বামীর নাম: ভুজঙ্গ বাস্কে বাড়ির নং : n0133 বয়স : 40 লিঙ্গ : মহিলা	SYG0889915 ফটো উপলব্ধ
365 নাম : শিবদাস বাস্কে পিতার নাম: সতীলাল বাস্কে বাড়ির নং : n0142 বয়স : 38 লিঙ্গ : পুরুষ	SYG1125699 ফটো উপলব্ধ	366 নাম : অনিল বাস্কে পিতার নাম: লাল বাস্কে বাড়ির নং : n0147 বয়স : 69 লিঙ্গ : পুরুষ	GPF0281592 ফটো উপলব্ধ	367 নাম : ধীরেন্দ্র নাথ বেসরা পিতার নাম: দুলাল চন্দ্র বেসরা বাড়ির নং : এন0033 বয়স : 64 লিঙ্গ : পুরুষ	SYG2274645 ফটো উপলব্ধ

368 নাম : সবিতা বেসরা স্বামীর নাম: ধীরেন্দ্র নাথ বেসরা বাড়ির নং : এন0033 বয়স : 48 লিঙ্গ : মহিলা	XWI1337146 ফটো উপলব্ধ	369 নাম : মৌমিতা মূর্মু পিতার নাম: অনন্ত মূর্মু বাড়ির নং : এন0168 বয়স : 21 লিঙ্গ : মহিলা	SYG2279214 ফটো উপলব্ধ	370 নাম : সান্তনা মাঝি পিতার নাম: লখিরাম মাঝি বাড়ির নং : এন0062 বয়স : 21 লিঙ্গ : মহিলা	SYG2289973 ফটো উপলব্ধ
371 নাম : সুরজমনি মুরমু পিতার নাম: মঙ্গল মুরমু বাড়ির নং : n0200 বয়স : 57 লিঙ্গ : মহিলা	GPF2440204 ফটো উপলব্ধ	372 নাম : সীতামনি মুরমু স্বামীর নাম: আনন্ত মুরমু বাড়ির নং : n0145 বয়স : 48 লিঙ্গ : মহিলা	SYG1528009 ফটো উপলব্ধ	373 নাম : হরিচাঁদ মূর্মু পিতার নাম: শিবনারায়ন মুরমু বাড়ির নং : n0062 বয়স : 65 লিঙ্গ : পুরুষ	GPF2045011 ফটো উপলব্ধ
374 নাম : লখি মান্ডি স্বামীর নাম: হরিচাঁদ মুরমু বাড়ির নং : n0062 বয়স : 61 লিঙ্গ : মহিলা	GPF2045029 ফটো উপলব্ধ	375 নাম : লখিন্দর মুরমু পিতার নাম: হরিচাঁদ মুরমু বাড়ির নং : n0062 বয়স : 34 লিঙ্গ : পুরুষ	SYG1412576 ফটো উপলব্ধ	376 নাম : নির্মল মুরমু পিতার নাম: হরিচাঁদ মুরমু বাড়ির নং : n0062 বয়স : 30 লিঙ্গ : পুরুষ	SYG1528116 ফটো উপলব্ধ
377 নাম : লখিরাম মাঝি পিতার নাম: শিবনারায়ন মাঝি বাড়ির নং : n0062 বয়স : 53 লিঙ্গ : পুরুষ	GPF2045037 ফটো উপলব্ধ	378 নাম : সুরজমনি মাঝি স্বামীর নাম: লখিরাম মাঝি বাড়ির নং : n0062 বয়স : 45 লিঙ্গ : মহিলা	SYG1412857 ফটো উপলব্ধ	379 নাম : অনন্ত মুরমু পিতার নাম: ছুট মুরমু বাড়ির নং : n0168 বয়স : 55 লিঙ্গ : পুরুষ	WB/35/242/003367 ফটো উপলব্ধ
380 নাম : নীলিমা মূর্মু পিতার নাম: জহর মূর্মু বাড়ির নং : n0174 বয়স : 26 লিঙ্গ : মহিলা	SYG1891795 ফটো উপলব্ধ	381 নাম : সোনামনি মূর্মু পিতার নাম: হেমন্ত মূর্মু বাড়ির নং : n0186 বয়স : 42 লিঙ্গ : মহিলা	SYG1891910 ফটো উপলব্ধ	382 নাম : বাসন্তী মূর্মু স্বামীর নাম: দুর্গাদাস মূর্মু বাড়ির নং : n0123 বয়স : 27 লিঙ্গ : মহিলা	SYG1932631 ফটো উপলব্ধ
383 নাম : শিবদাস মুরমু পিতার নাম: হেমন্ত মুরমু বাড়ির নং : n0123 বয়স : 37 লিঙ্গ : পুরুষ	SYG0138412 ফটো উপলব্ধ	384 নাম : বদনী মূর্মু স্বামীর নাম: হেমন্ত মূর্মু বাড়ির নং : n0123 বয়স : 68 লিঙ্গ : মহিলা	WB/35/242/198438 ফটো উপলব্ধ	385 নাম : দুর্গা দাস মুরমু পিতার নাম: হেমন্ত মুরমু বাড়ির নং : n0123 বয়স : 46 লিঙ্গ : পুরুষ	GPF2289528 ফটো উপলব্ধ
386 নাম : শুকুর মোনি মাঝি স্বামীর নাম: নন্দ মাঝি বাড়ির নং : n0060 বয়স : 67 লিঙ্গ : মহিলা	GPF1156652 ফটো উপলব্ধ	387 নাম : সনাতন বাস্কে পিতার নাম: হারাধন বাস্কে বাড়ির নং : n0080 বয়স : 35 লিঙ্গ : পুরুষ	SYG1125475 ফটো উপলব্ধ	388 নাম : বিশাকা মাঝি স্বামীর নাম: রাজেশ মাঝি বাড়ির নং : n0161 বয়স : 27 লিঙ্গ : মহিলা	SYG1796978 ফটো উপলব্ধ
389 নাম : সন্তোষকুমার মাঝি পিতার নাম: বাবুলাল মাঝি বাড়ির নং : n0108 বয়স : 69 লিঙ্গ : পুরুষ	WB/35/242/198393 ফটো উপলব্ধ	390 নাম : পার্বতী মাঝি স্বামীর নাম: সন্তোষ মাঝি বাড়ির নং : n0108 বয়স : 67 লিঙ্গ : মহিলা	GPF0282905 ফটো উপলব্ধ	391 নাম : দুর্গাদাস মাঝি পিতার নাম: হেমন্ত হাঁসদা বাড়ির নং : n0094 বয়স : 49 লিঙ্গ : পুরুষ	WB/35/242/198784 ফটো উপলব্ধ
392 নাম : সন্দীপ কুমার মাঝি পিতার নাম: জলধর মাঝি বাড়ির নং : n0160 বয়স : 27 লিঙ্গ : পুরুষ	SYG1796960 ফটো উপলব্ধ	393 নাম : সত্য মনি মাঝি স্বামীর নাম: ধর্মদাস মান্ডি বাড়ির নং : n0129 বয়স : 41 লিঙ্গ : মহিলা	GPF2550747 ফটো উপলব্ধ	394 নাম : তিলকা মাঝি স্বামীর নাম: প্রফুল্ল মাঝি বাড়ির নং : n0063 বয়স : 27 লিঙ্গ : মহিলা	SYG1850841 ফটো উপলব্ধ
395 নাম : আনন্দ মাঝি পিতার নাম: বুদ্ধেশ্বর মাঝি বাড়ির নং : n0086 বয়স : 51 লিঙ্গ : পুরুষ	GPF0282426 ফটো উপলব্ধ	396 নাম : মনজুড়া মাঝি পিতার নাম: বানেশ্বর মাঝি বাড়ির নং : n0111 বয়স : 64 লিঙ্গ : পুরুষ	GPF0283150 ফটো উপলব্ধ	397 নাম : অর্জুন মাঝি পিতার নাম: আশু মাঝি বাড়ির নং : n0102 বয়স : 68 লিঙ্গ : পুরুষ	GPF0283911 ফটো উপলব্ধ

398 নাম : ভানু মাঝি স্বামীর নাম: অর্জুন মাঝি বাড়ির নং : n0102 বয়স : 62 লিঙ্গ : মহিলা	GPF0283929 ফটো উপলব্ধ	399 নাম : বানু মাঝি পিতার নাম: আশু মাঝি বাড়ির নং : n0102 বয়স : 65 লিঙ্গ : মহিলা	GPF0283937 ফটো উপলব্ধ	400 নাম : সুদেব্দ হাঁসদা পিতার নাম: ঈশ্বর হাঁসদা বাড়ির নং : n0071 বয়স : 51 লিঙ্গ : পুরুষ	GPF1156827 ফটো উপলব্ধ
401 নাম : সোহানী মাঝি স্বামীর নাম: কিন মাঝি বাড়ির নং : n0070 বয়স : 69 লিঙ্গ : মহিলা	GPF2045144 ফটো উপলব্ধ	402 নাম : রুপালী মাঝি পিতার নাম: মিতন মাঝি বাড়ির নং : n0158 বয়স : 29 লিঙ্গ : মহিলা	SYG1796937 ফটো উপলব্ধ	403 নাম : মনোজ কুমার বাস্কে পিতার নাম: সহদেব বাস্কে বাড়ির নং : n0053 বয়স : 27 লিঙ্গ : পুরুষ	SYG1796945 ফটো উপলব্ধ
404 নাম : আনন্দ মাঝি পিতার নাম: ঈশ্বর মাঝি বাড়ির নং : n0071 বয়স : 54 লিঙ্গ : পুরুষ	GPF1157023 ফটো উপলব্ধ	405 নাম : রাজেশ মাঝি পিতার নাম: হরিকৃষ্ণ মাঝি বাড়ির নং : n0063 বয়স : 34 লিঙ্গ : পুরুষ	SYG1125764 ফটো উপলব্ধ	406 নাম : মঙ্গল মাঝি পিতার নাম: দেবলাল মাঝি বাড়ির নং : n0091 বয়স : 27 লিঙ্গ : পুরুষ	SYG1796895 ফটো উপলব্ধ
407 নাম : দীপেন মাঝি পিতার নাম: মহানন্দ মাঝি বাড়ির নং : n0118 বয়স : 27 লিঙ্গ : পুরুষ	SYG1796903 ফটো উপলব্ধ	408 নাম : ইন্দ্রজিৎ হাঁসদা পিতার নাম: সুবীর কুমার হাঁসদা বাড়ির নং : n0104 বয়স : 28 লিঙ্গ : পুরুষ	SYG1796911 ফটো উপলব্ধ	409 নাম : বিশকা মাঝি স্বামীর নাম: জীবন মাঝি বাড়ির নং : n0155 বয়স : 29 লিঙ্গ : মহিলা	SYG1709617 ফটো উপলব্ধ
410 নাম : মিথিলা মাঝি স্বামীর নাম: বিশ্বনাথ মাঝি বাড়ির নং : n0105 বয়স : 38 লিঙ্গ : মহিলা	SYG1709625 ফটো উপলব্ধ	411 নাম : ইন্দ্রজিৎ মান্ডি পিতার নাম: মনজুড়া মান্ডি বাড়ির নং : n0111 বয়স : 30 লিঙ্গ : পুরুষ	SYG1709641 ফটো উপলব্ধ	412 নাম : লক্ষ্মিনী মাঝি স্বামীর নাম: সোমলাল মাঝি বাড়ির নং : n0055 বয়স : 33 লিঙ্গ : মহিলা	SYG1709575 ফটো উপলব্ধ
413 নাম : নগেন মাঝি মায়ের নাম: নীলমনি মাঝি বাড়ির নং : n0153 বয়স : 28 লিঙ্গ : পুরুষ	SYG1709583 ফটো উপলব্ধ	414 নাম : কবিতা মাঝী স্বামীর নাম: নাগেন মাঝী বাড়ির নং : এন0153 বয়স : 22 লিঙ্গ : মহিলা	SYG2366201 ফটো উপলব্ধ	415 নাম : মঞ্জলী মাঝি স্বামীর নাম: শিবু মাঝি বাড়ির নং : n0178 বয়স : 65 লিঙ্গ : মহিলা	SYG1891837 ফটো উপলব্ধ
416 নাম : নিরঞ্জন মাঝি পিতার নাম: পরমেশ্বর মাঝি বাড়ির নং : n0051 বয়স : 32 লিঙ্গ : পুরুষ	SYG1125582 ফটো উপলব্ধ	417 নাম : সঞ্জয় মাঝি পিতার নাম: সত্যপদ মাঝি বাড়ির নং : n0115 বয়স : 31 লিঙ্গ : পুরুষ	SYG1528082 ফটো উপলব্ধ	418 নাম : বিশ্বনাথ মাঝি পিতার নাম: নন্দলাল মাঝি বাড়ির নং : n0105 বয়স : 43 লিঙ্গ : পুরুষ	GPF1869585 ফটো উপলব্ধ
419 নাম : উত্তম কুমার বুস্কে পিতার নাম: অনিল কুমার বুস্কে বাড়ির নং : n0052 বয়স : 43 লিঙ্গ : পুরুষ	GPF2044402 ফটো উপলব্ধ	420 নাম : মেলনী মাঝি স্বামীর নাম: সুরেন্দ্র মাঝি বাড়ির নং : n0118 বয়স : 69 লিঙ্গ : মহিলা	GPF2044881 ফটো উপলব্ধ	421 নাম : বুদ্ধেশ্বর মাঝি পিতার নাম: পরমেশ্বর মাঝি বাড়ির নং : n0051 বয়স : 38 লিঙ্গ : পুরুষ	GPF2045276 ফটো উপলব্ধ
422 নাম : তারাসাঁদ মাঝি পিতার নাম: কালিপদ মাঝি বাড়ির নং : n0084 বয়স : 65 লিঙ্গ : পুরুষ	GPF0282681 ফটো উপলব্ধ	423 নাম : রাজেন মান্ডি পিতার নাম: সুরেন্দ্র মাঝি বাড়ির নং : n0069 বয়স : 50 লিঙ্গ : পুরুষ	GPF2044709 ফটো উপলব্ধ	424 নাম : মুনমুন মাঝি পিতার নাম: নবীন চন্দ্র মাঝি বাড়ির নং : n0113 বয়স : 34 লিঙ্গ : মহিলা	SYG1125822 ফটো উপলব্ধ
425 নাম : হলদী মাঝি স্বামীর নাম: তারাসাঁদ মাঝি বাড়ির নং : n0084 বয়স : 53 লিঙ্গ : মহিলা	GPF0282707 ফটো উপলব্ধ	426 নাম : প্রমিলা মাঝি মায়ের নাম: মাখানি মাঝি বাড়ির নং : এন0095 বয়স : 25 লিঙ্গ : মহিলা	SYG1977131 ফটো উপলব্ধ	427 নাম : বিলাসী মাঝি স্বামীর নাম: ঘনেশ্যাম মাঝি বাড়ির নং : n0092 বয়স : 33 লিঙ্গ : মহিলা	SYG1412915 ফটো উপলব্ধ

428 নাম : রেবতী মান্ডি পিতার নাম: তারাচাঁদ মান্ডি বাড়ির নং : n0084 বয়স : 37 লিঙ্গ : মহিলা	SYG1333822 ফটো উপলব্ধ	429 নাম : দেবদাস মাঝি পিতার নাম: ভাদরী মাঝি বাড়ির নং : n0120 বয়স : 50 লিঙ্গ : পুরুষ	WB/35/242/198774 ফটো উপলব্ধ	430 নাম : কেশ মাঝি পিতার নাম: মনসারাম মাঝি বাড়ির নং : - বয়স : 26 লিঙ্গ : পুরুষ	SYG2088292 ফটো উপলব্ধ
431 নাম : অঞ্জনা মাঝি স্বামীর নাম: অনিল মাঝি বাড়ির নং : - বয়স : 29 লিঙ্গ : মহিলা	SYG2098689 ফটো উপলব্ধ	432 নাম : লব মাঝি পিতার নাম: মনসারাম মাঝি বাড়ির নং : - বয়স : 26 লিঙ্গ : মহিলা	SYG2088557 ফটো উপলব্ধ	433 নাম : মৌসুমী মাঝি পিতার নাম: নবীন চন্দ্র মাঝি বাড়ির নং : N0113 বয়স : 24 লিঙ্গ : মহিলা	SYG2088029 ফটো উপলব্ধ
434 নাম : অলকা টুডু স্বামীর নাম: রুপলাল টুডু বাড়ির নং : N0078 বয়স : 25 লিঙ্গ : মহিলা	SYG2088425 ফটো উপলব্ধ	435 নাম : সান্তনা মাঝি স্বামীর নাম: শশী কান্ত মাঝি বাড়ির নং : - বয়স : 24 লিঙ্গ : মহিলা	SYG2088763 ফটো উপলব্ধ	436 নাম : সাধমনি মাঝি স্বামীর নাম: হরিচাঁদ মাঝি বাড়ির নং : n0084 বয়স : 65 লিঙ্গ : মহিলা	GPF0282673 ফটো উপলব্ধ
437 নাম : সাধনী মাঝি স্বামীর নাম: লব কুমার হেব্রম বাড়ির নং : n0179 বয়স : 32 লিঙ্গ : মহিলা	SYG1891845 ফটো উপলব্ধ	438 নাম : পখুল মাঝি স্বামীর নাম: সতিশ মাঝি বাড়ির নং : n0097 বয়স : 71 লিঙ্গ : মহিলা	GPF2045078 ফটো উপলব্ধ	439 নাম : মঞ্জলা মাঝি স্বামীর নাম: অনন্ত মাঝি বাড়ির নং : n0120 বয়স : 45 লিঙ্গ : মহিলা	SYG1125608 ফটো উপলব্ধ
440 নাম : উদেদ হাঁসদা পিতার নাম: ঈশ্বর হাঁসদা বাড়ির নং : n0071 বয়স : 44 লিঙ্গ : পুরুষ	GPF2045300 ফটো উপলব্ধ	441 নাম : কবিতা বাসকে স্বামীর নাম: জয়দেব বাসকে বাড়ির নং : n0052 বয়স : 31 লিঙ্গ : মহিলা	RNG1603711 ফটো উপলব্ধ	442 নাম : সোনা মনি মাঝি স্বামীর নাম: সাজনাথ মাঝি বাড়ির নং : n0115 বয়স : 63 লিঙ্গ : মহিলা	GPF0283309 ফটো উপলব্ধ
443 নাম : মহানন্দ মাঝি মায়ের নাম: পিয়ারী মাঝি বাড়ির নং : n0071 বয়স : 44 লিঙ্গ : পুরুষ	GPF2289585 ফটো উপলব্ধ	444 নাম : সহদেব বাসকে পিতার নাম: গনেশ মাঝি বাড়ির নং : n0053 বয়স : 70 লিঙ্গ : পুরুষ	GPF2044741 ফটো উপলব্ধ	445 নাম : সারথী হংসদা স্বামীর নাম: সোমনাথ হংসদা বাড়ির নং : n0093 বয়স : 54 লিঙ্গ : মহিলা	GPF0283531 ফটো উপলব্ধ
446 নাম : রাসমনি মাঝি স্বামীর নাম: সুখজুড়া মাঝি বাড়ির নং : n0111 বয়স : 57 লিঙ্গ : মহিলা	GPF0283184 ফটো উপলব্ধ	447 নাম : সোমনাথ হাঁসদা পিতার নাম: মহেশ্বর হংসদা বাড়ির নং : n0093 বয়স : 63 লিঙ্গ : পুরুষ	GPF2044972 ফটো উপলব্ধ	448 নাম : অনিলকুমার বাসকে পিতার নাম: ইপন বাসকে বাড়ির নং : n0052 বয়স : 67 লিঙ্গ : পুরুষ	SYG2002665 ফটো উপলব্ধ
449 নাম : হলদী মাঝি স্বামীর নাম: রামচন্দ্র মাঝি বাড়ির নং : n0081 বয়স : 57 লিঙ্গ : মহিলা	GPF0283747 ফটো উপলব্ধ	450 নাম : সোমনাথ মাঝি পিতার নাম: রুপলাল মাঝি বাড়ির নং : n0081 বয়স : 51 লিঙ্গ : পুরুষ	GPF0283754 ফটো উপলব্ধ	451 নাম : অনন্ত মাঝি পিতার নাম: ভাদরী মাঝি বাড়ির নং : n0120 বয়স : 48 লিঙ্গ : পুরুষ	GPF0283408 ফটো উপলব্ধ
452 নাম : রামচন্দ্র মাঝি পিতার নাম: রুপলাল মাঝি বাড়ির নং : n0081 বয়স : 72 লিঙ্গ : পুরুষ	GPF0283739 ফটো উপলব্ধ	453 নাম : চাঁদমনি মাঝি স্বামীর নাম: মঞ্জল মাঝি বাড়ির নং : n0050 বয়স : 67 লিঙ্গ : মহিলা	GPF0282830 ফটো উপলব্ধ	454 নাম : বৈদ্যনাথ মাঝি পিতার নাম: মঞ্জল মাঝি বাড়ির নং : n0050 বয়স : 64 লিঙ্গ : পুরুষ	WB/35/242/188714 ফটো উপলব্ধ
455 নাম : মালতি মাঝি স্বামীর নাম: বৈদ্যনাথ মাঝি বাড়ির নং : n0050 বয়স : 58 লিঙ্গ : মহিলা	GPF0282855 ফটো উপলব্ধ	456 নাম : শিবদাস সরেন পিতার নাম: মাদোল সরেন বাড়ির নং : n0068 বয়স : 33 লিঙ্গ : পুরুষ	SYG1412683 ফটো উপলব্ধ	457 নাম : বৈশাখী সরেন পিতার নাম: মাদোল সরেন বাড়ির নং : n0068 বয়স : 40 লিঙ্গ : মহিলা	SYG0889931 ফটো উপলব্ধ

458 নাম : সিন্ধেশ্বর হাঁসদা পিতার নাম: আনন্দ হাঁসদা বাড়ির নং : n0071 বয়স : 33 লিঙ্গ : পুরুষ	SYG1333905 ফটো উপলব্ধ	459 নাম : সত্যপদ মাঝি পিতার নাম: পাঁচু মাঝি বাড়ির নং : n0115 বয়স : 73 লিঙ্গ : পুরুষ	GPF0283259 ফটো উপলব্ধ	460 নাম : বদনী মাঝি স্বামীর নাম: সত্যপদ মাঝি বাড়ির নং : n0115 বয়স : 73 লিঙ্গ : মহিলা	GPF0283267 ফটো উপলব্ধ
461 নাম : লখীন্দর মাঝি পিতার নাম: সত্যপদ মাঝি বাড়ির নং : n0115 বয়স : 37 লিঙ্গ : পুরুষ	GPF2550689 ফটো উপলব্ধ	462 নাম : বিষ্ণু মাঝি পিতার নাম: সত্যপদ মাঝি বাড়ির নং : n0115 বয়স : 34 লিঙ্গ : পুরুষ	SYG1125574 ফটো উপলব্ধ	463 নাম : মিথ্যালাল মাঝি পিতার নাম: পাঁচু মাঝি বাড়ির নং : n0115 বয়স : 58 লিঙ্গ : পুরুষ	GPF0283291 ফটো উপলব্ধ
464 নাম : সীতামনি মাঝি স্বামীর নাম: মিথ্যালাল মাঝি বাড়ির নং : n0115 বয়স : 52 লিঙ্গ : মহিলা	GPF0283317 ফটো উপলব্ধ	465 নাম : জলদী মাঝি স্বামীর নাম: হপন মাঝি বাড়ির নং : n0116 বয়স : 68 লিঙ্গ : মহিলা	GPF0283853 ফটো উপলব্ধ	466 নাম : মামনি মাঝি পিতার নাম: সত্যপদ মাঝি বাড়ির নং : n0184 বয়স : 27 লিঙ্গ : মহিলা	SYG1891894 ফটো উপলব্ধ
467 নাম : বাবলু মাঝি পিতার নাম: দুলালী মাঝি বাড়ির নং : n0185 বয়স : 27 লিঙ্গ : পুরুষ	SYG1891902 ফটো উপলব্ধ	468 নাম : লখীন্দর মাঝি পিতার নাম: মহেশ্বর মাঝি বাড়ির নং : n0093 বয়স : 70 লিঙ্গ : পুরুষ	GPF0283515 ফটো উপলব্ধ	469 নাম : বিমলা মাঝি স্বামীর নাম: লখীন্দর মাঝি বাড়ির নং : n0093 বয়স : 57 লিঙ্গ : মহিলা	WB/35/242/198780 ফটো উপলব্ধ
470 নাম : মনসারাম মাঝি পিতার নাম: মহেশ্বর মাঝি বাড়ির নং : n0093 বয়স : 55 লিঙ্গ : পুরুষ	GPF0283549 ফটো উপলব্ধ	471 নাম : সুরজমনি মাঝি স্বামীর নাম: মনসারাম মাঝি বাড়ির নং : n0093 বয়স : 52 লিঙ্গ : মহিলা	GPF0283556 ফটো উপলব্ধ	472 নাম : পশুপতি মাঝি পিতার নাম: উপেন মাঝি বাড়ির নং : n0094 বয়স : 54 লিঙ্গ : পুরুষ	GPF0282442 ফটো উপলব্ধ
473 নাম : রজনী মাঝি স্বামীর নাম: পশুপতি মাঝি বাড়ির নং : n0094 বয়স : 44 লিঙ্গ : মহিলা	GPF1869692 ফটো উপলব্ধ	474 নাম : অমৃত মাঝি পিতার নাম: উপেন মাঝি বাড়ির নং : n0094 বয়স : 32 লিঙ্গ : পুরুষ	SYG1412832 ফটো উপলব্ধ	475 নাম : সাবিত্রী হাঁসদা স্বামীর নাম: দুর্গাদাস হাঁসদা বাড়ির নং : n0094 বয়স : 47 লিঙ্গ : মহিলা	SYG1125368 ফটো উপলব্ধ
476 নাম : কৃষ্ণপদ মাঝি পিতার নাম: সুরেন্দ্রনাথ মাঝি বাড়ির নং : n0095 বয়স : 34 লিঙ্গ : পুরুষ	SYG1412881 ফটো উপলব্ধ	477 নাম : সুমিয়া মাঝি স্বামীর নাম: রবিনাথ মাঝি বাড়ির নং : n0095 বয়স : 63 লিঙ্গ : মহিলা	GPF0283689 ফটো উপলব্ধ	478 নাম : রাধিকা মাঝি অন্যান্য: কৃষ্ণপদ মাঝি বাড়ির নং : এন0095 বয়স : 39 লিঙ্গ : মহিলা	SYG2379238 ফটো উপলব্ধ
479 নাম : পদ্মাবতী মাঝি স্বামীর নাম: সন্তোষ মাঝি বাড়ির নং : n0096 বয়স : 54 লিঙ্গ : মহিলা	GPF0281865 ফটো উপলব্ধ	480 নাম : সুভাষ মাঝি পিতার নাম: সন্তোষ মাঝি বাড়ির নং : n0096 বয়স : 33 লিঙ্গ : পুরুষ	SYG1412865 ফটো উপলব্ধ	481 নাম : সুজিত মাঝি পিতার নাম: সতীশ মাঝি বাড়ির নং : n0097 বয়স : 53 লিঙ্গ : পুরুষ	WB/35/242/198397 ফটো উপলব্ধ
482 নাম : কমলা মাঝি স্বামীর নাম: সুজিত মাঝি বাড়ির নং : n0097 বয়স : 43 লিঙ্গ : মহিলা	SYG1263938 ফটো উপলব্ধ	483 নাম : সনাতন মাঝি পিতার নাম: সতীশ মাঝি বাড়ির নং : n0097 বয়স : 41 লিঙ্গ : পুরুষ	GPF1869668 ফটো উপলব্ধ	484 নাম : শান্তি মাঝি স্বামীর নাম: সনাতন মাঝি বাড়ির নং : n0097 বয়স : 35 লিঙ্গ : মহিলা	SYG1125483 ফটো উপলব্ধ
485 নাম : পানমনি মাঝি স্বামীর নাম: মহাদেব মাঝি বাড়ির নং : n0100 বয়স : 63 লিঙ্গ : মহিলা	GPF2044980 ফটো উপলব্ধ	486 নাম : প্রথমী মাঝি পিতার নাম: শিবু মাঝি বাড়ির নং : n0103 বয়স : 43 লিঙ্গ : মহিলা	GPF1869643 ফটো উপলব্ধ	487 নাম : খাঁদি মাঝি স্বামীর নাম: সিঞ্জো মাঝি বাড়ির নং : n0103 বয়স : 64 লিঙ্গ : মহিলা	GPF2044592 ফটো উপলব্ধ

488 নাম : মন্টুলাল মাঝি পিতার নাম: মনসারাম মাঝি বাড়ির নং : n0104 বয়স : 73 লিঙ্গ : পুরুষ	GPF0283465 ফটো উপলব্ধ	489 নাম : পানমনি মাঝি স্বামীর নাম: মন্টুলাল মাঝি বাড়ির নং : n0104 বয়স : 68 লিঙ্গ : মহিলা	GPF1647387 ফটো উপলব্ধ	490 নাম : আভিজিৎ মাঝি পিতার নাম: সুধীর কুমার মাঝি বাড়ির নং : n0104 বয়স : 34 লিঙ্গ : পুরুষ	SYG1125525 ফটো উপলব্ধ
491 নাম : সবিতা মাঝি স্বামীর নাম: সুধীর মাঝি বাড়ির নং : n0104 বয়স : 60 লিঙ্গ : মহিলা	GPF0283481 ফটো উপলব্ধ	492 নাম : বিশুজিৎ হাঁসদা পিতার নাম: মন্টুলাল হাঁসদা বাড়ির নং : n0104 বয়স : 36 লিঙ্গ : পুরুষ	SYG1125640 ফটো উপলব্ধ	493 নাম : রঘুনাথ মাঝি পিতার নাম: গোপীনাথ মাঝি বাড়ির নং : n0104 বয়স : 29 লিঙ্গ : পুরুষ	SYG1638675 ফটো উপলব্ধ
494 নাম : রসমনি মাঝি স্বামীর নাম: নন্দলাল মাঝি বাড়ির নং : n0105 বয়স : 65 লিঙ্গ : মহিলা	GPF0282921 ফটো উপলব্ধ	495 নাম : মহাদেব মাঝি পিতার নাম: জঙ্গল মাঝি বাড়ির নং : n0106 বয়স : 68 লিঙ্গ : পুরুষ	GPF0282954 ফটো উপলব্ধ	496 নাম : রবীন্দ্রনাথ মান্ডি পিতার নাম: মহাদেব মান্ডি বাড়ির নং : n0106 বয়স : 31 লিঙ্গ : পুরুষ	SYG1412725 ফটো উপলব্ধ
497 নাম : বাদলী মাঝি স্বামীর নাম: বাসুদেব মাঝি বাড়ির নং : n0107 বয়স : 78 লিঙ্গ : মহিলা	GPF0282947 ফটো উপলব্ধ	498 নাম : অমিকা মাঝি পিতার নাম: বাসুদেব মাঝি বাড়ির নং : n0107 বয়স : 53 লিঙ্গ : মহিলা	SYG1412659 ফটো উপলব্ধ	499 নাম : সিমন্তু মাঝি পিতার নাম: বাসুদেব মাঝি বাড়ির নং : n0107 বয়স : 38 লিঙ্গ : পুরুষ	SYG0138206 ফটো উপলব্ধ
500 নাম : গীতা মাঝি স্বামীর নাম: সিমন্তু মাঝি বাড়ির নং : n0107 বয়স : 37 লিঙ্গ : মহিলা	SYG1412691 ফটো উপলব্ধ	501 নাম : অজিতকুমার মাঝি পিতার নাম: সন্তোষ কুমার মাঝি বাড়ির নং : n0108 বয়স : 47 লিঙ্গ : পুরুষ	GPF1647213 ফটো উপলব্ধ	502 নাম : অশোকা মাঝি স্বামীর নাম: অজিত কুমার মাঝি বাড়ির নং : n0108 বয়স : 34 লিঙ্গ : মহিলা	SYG1333863 ফটো উপলব্ধ
503 নাম : রামচরন মাঝি পিতার নাম: শুকান মাঝি বাড়ির নং : n0109 বয়স : 78 লিঙ্গ : পুরুষ	GPF0282756 ফটো উপলব্ধ	504 নাম : রানী মাঝি স্বামীর নাম: রামচরন মাঝি বাড়ির নং : n0109 বয়স : 72 লিঙ্গ : মহিলা	GPF1646975 ফটো উপলব্ধ	505 নাম : বালিকা মাঝি পিতার নাম: শুকান মাঝি বাড়ির নং : n0109 বয়স : 69 লিঙ্গ : মহিলা	GPF1646983 ফটো উপলব্ধ
506 নাম : বাহামনি মাঝি স্বামীর নাম: গঙ্গাধর মাঝি বাড়ির নং : n0109 বয়স : 63 লিঙ্গ : মহিলা	GPF1156991 ফটো উপলব্ধ	507 নাম : মানিকচাঁদ মাণ্ডি পিতার নাম: রামচরণ মাণ্ডি বাড়ির নং : n0109 বয়স : 44 লিঙ্গ : পুরুষ	GPF1647007 ফটো উপলব্ধ	508 নাম : সুমিত্রা মাঝি স্বামীর নাম: গোপীনাথ মাঝি বাড়ির নং : n0109 বয়স : 44 লিঙ্গ : মহিলা	GPF1646991 ফটো উপলব্ধ
509 নাম : দীনেশ মান্ডি স্বামীর নাম: বাহামনি মান্ডি বাড়ির নং : n0109 বয়স : 40 লিঙ্গ : পুরুষ	SYG0138099 ফটো উপলব্ধ	510 নাম : বদনী মান্ডি স্বামীর নাম: দীনেশ মান্ডি বাড়ির নং : n0109 বয়স : 30 লিঙ্গ : মহিলা	SYG1528017 ফটো উপলব্ধ	511 নাম : বিকাশ মান্ডি স্বামীর নাম: বাহামনি মান্ডি বাড়ির নং : n0109 বয়স : 37 লিঙ্গ : পুরুষ	SYG0138107 ফটো উপলব্ধ
512 নাম : লিলেন চাঁদ মান্ডি পিতার নাম: রামচরন মান্ডি বাড়ির নং : n0109 বয়স : 31 লিঙ্গ : পুরুষ	SYG1412618 ফটো উপলব্ধ	513 নাম : সরস্বতী মাঝি স্বামীর নাম: মনজুড়া মাঝি বাড়ির নং : n0111 বয়স : 51 লিঙ্গ : মহিলা	GPF0283168 ফটো উপলব্ধ	514 নাম : সুখজোড়া মাঝি পিতার নাম: বানেশ্বর মাঝি বাড়ির নং : এন0111 বয়স : 60 লিঙ্গ : পুরুষ	GPF0283176 ফটো উপলব্ধ
515 নাম : প্রসেনজিৎ মাঝি পিতার নাম: মিথোলাল মাঝি বাড়ির নং : n0111 বয়স : 29 লিঙ্গ : পুরুষ	SYG1638667 ফটো উপলব্ধ	516 নাম : মালতি মাঝি স্বামীর নাম: জলধর মাঝি বাড়ির নং : n0112 বয়স : 68 লিঙ্গ : মহিলা	GPF0282988 ফটো উপলব্ধ	517 নাম : স্বপন কুমার মাঝি পিতার নাম: জলধর মাঝি বাড়ির নং : n0112 বয়স : 43 লিঙ্গ : পুরুষ	GPF1156249 ফটো উপলব্ধ

518 নাম : সনমনি মাঝি স্বামীর নাম: স্বপন কুমার মাঝি বাড়ির নং : n0112 বয়স : 30 লিঙ্গ : মহিলা	SYG1638659 ফটো উপলব্ধ	519 নাম : সজনী মাঝি স্বামীর নাম: হরিদাস মাঝি বাড়ির নং : n0113 বয়স : 61 লিঙ্গ : মহিলা	GPF0283218 ফটো উপলব্ধ	520 নাম : লবকুমার মাঝি পিতার নাম: হরিদাস মাঝি বাড়ির নং : n0113 বয়স : 37 লিঙ্গ : পুরুষ	GPF2550663 ফটো উপলব্ধ
521 নাম : নবীনচন্দ্র মাঝি পিতার নাম: মথন মাঝি বাড়ির নং : n0113 বয়স : 68 লিঙ্গ : পুরুষ	GPF0283226 ফটো উপলব্ধ	522 নাম : চন্দ্রাবতী মাঝি স্বামীর নাম: নবীন মাঝি বাড়ির নং : n0113 বয়স : 57 লিঙ্গ : মহিলা	GPF0283234 ফটো উপলব্ধ	523 নাম : মুনাল মাঝি পিতার নাম: নবীন চন্দ্র মাঝি বাড়ির নং : n0113 বয়স : 32 লিঙ্গ : পুরুষ	SYG1412592 ফটো উপলব্ধ
524 নাম : মীঠুন মাঝি পিতার নাম: বৈদ্যনাথ মাঝি বাড়ির নং : n0050 বয়স : 34 লিঙ্গ : পুরুষ	SYG1125681 ফটো উপলব্ধ	525 নাম : রামেশ্বর মাঝি পিতার নাম: মঙ্গল মাঝি বাড়ির নং : n0050 বয়স : 59 লিঙ্গ : পুরুষ	GPF0282863 ফটো উপলব্ধ	526 নাম : ভারতী মাঝি স্বামীর নাম: রামেশ্বর মাঝি বাড়ির নং : n0050 বয়স : 53 লিঙ্গ : মহিলা	GPF0282871 ফটো উপলব্ধ
527 নাম : গীতা মাঝি স্বামীর নাম: মহাদেব মাঝি বাড়ির নং : n0051 বয়স : 85 লিঙ্গ : মহিলা	GPF0282483 ফটো উপলব্ধ	528 নাম : কমলী মাঝি স্বামীর নাম: মহাদেব মাঝি বাড়ির নং : n0051 বয়স : 76 লিঙ্গ : মহিলা	GPF0282491 ফটো উপলব্ধ	529 নাম : জীবন মাঝি পিতার নাম: মহাদেব মাঝি বাড়ির নং : n0051 বয়স : 35 লিঙ্গ : পুরুষ	SYG1125632 ফটো উপলব্ধ
530 নাম : শিবানী মাঝি স্বামীর নাম: বুদ্ধেশ্বর মাঝি বাড়ির নং : n0051 বয়স : 34 লিঙ্গ : মহিলা	SYG1412956 ফটো উপলব্ধ	531 নাম : বাবুজান মাঝি পিতার নাম: পরমেশ্বর মাঝি বাড়ির নং : n0051 বয়স : 35 লিঙ্গ : পুরুষ	SYG1125673 ফটো উপলব্ধ	532 নাম : মঙ্গলী মাঝি স্বামীর নাম: মঙ্গল মাঝি বাড়ির নং : n0055 বয়স : 63 লিঙ্গ : মহিলা	GPF0283085 ফটো উপলব্ধ
533 নাম : বাসন্তী মাঝি স্বামীর নাম: ধীরেন মাঝি বাড়ির নং : n0055 বয়স : 32 লিঙ্গ : মহিলা	SYG1412923 ফটো উপলব্ধ	534 নাম : সুমিত্রা মাঝি পিতার নাম: মঙ্গল মাঝি বাড়ির নং : n0055 বয়স : 37 লিঙ্গ : মহিলা	SYG1125566 ফটো উপলব্ধ	535 নাম : দুর্গামনি মাঝি পিতার নাম: মঙ্গল মাঝি বাড়ির নং : n0055 বয়স : 37 লিঙ্গ : মহিলা	SYG1412766 ফটো উপলব্ধ
536 নাম : হেমালক্ষী মাঝি পিতার নাম: মঙ্গল মাঝি বাড়ির নং : n0055 বয়স : 34 লিঙ্গ : মহিলা	SYG1412758 ফটো উপলব্ধ	537 নাম : সোমলাল মাঝি মায়ের নাম: রসনা মাঝি বাড়ির নং : n0055 বয়স : 40 লিঙ্গ : পুরুষ	SYG1125533 ফটো উপলব্ধ	538 নাম : রোসোমনি মাঝি পিতার নাম: হপন মাঝি বাড়ির নং : n0116 বয়স : 47 লিঙ্গ : মহিলা	GPF2045052 ফটো উপলব্ধ
539 নাম : মশধর মুর্মু পিতার নাম: হপন মুর্মু বাড়ির নং : n0116 বয়স : 42 লিঙ্গ : পুরুষ	GPF1869619 ফটো উপলব্ধ	540 নাম : অলকা মুর্মু স্বামীর নাম: মশধর মুর্মু বাড়ির নং : n0116 বয়স : 37 লিঙ্গ : মহিলা	SYG1412675 ফটো উপলব্ধ	541 নাম : কিস্তপদ মাঝি পিতার নাম: জ্যোতিলাল মাঝি বাড়ির নং : n0117 বয়স : 66 লিঙ্গ : পুরুষ	GPF0282715 ফটো উপলব্ধ
542 নাম : সুনীল মাঝি পিতার নাম: কিস্তপদ মাঝি বাড়ির নং : n0117 বয়স : 43 লিঙ্গ : পুরুষ	GPF2044618 ফটো উপলব্ধ	543 নাম : অনিল মাঝি পিতার নাম: কিস্তপদ মাঝি বাড়ির নং : এন0117 বয়স : 40 লিঙ্গ : পুরুষ	GPF2044626 ফটো উপলব্ধ	544 নাম : মহানন্দ মাঝি পিতার নাম: জ্যোতিলাল মাঝি বাড়ির নং : n0118 বয়স : 61 লিঙ্গ : পুরুষ	GPF0283044 ফটো উপলব্ধ
545 নাম : বাসন্তি মাঝি পিতার নাম: মহানন্দ মাঝি বাড়ির নং : এন0118 বয়স : 42 লিঙ্গ : মহিলা	SYG0138222 ফটো উপলব্ধ	546 নাম : জিতেন মাঝি পিতার নাম: মহানন্দ মাঝি বাড়ির নং : এন0118 বয়স : 30 লিঙ্গ : পুরুষ	SYG1528108 ফটো উপলব্ধ	547 নাম : মিতন মাঝি পিতার নাম: ভাদুরী মাঝি বাড়ির নং : n0120 বয়স : 63 লিঙ্গ : পুরুষ	GPF0283382 ফটো উপলব্ধ

548 নাম : অষ্টমী মাঝি স্বামীর নাম: মিতন মাঝি বাড়ির নং : n0120 বয়স : 60 লিঙ্গ : মহিলা	GPF0283390 ফটো উপলব্ধ	549 নাম : নিবারন মাঝি পিতার নাম: ভাদুরী মাঝি বাড়ির নং : n0120 বয়স : 51 লিঙ্গ : পুরুষ	GPF1647379 ফটো উপলব্ধ	550 নাম : সুলাচনা মাঝি স্বামীর নাম: নিবারন মাঝি বাড়ির নং : n0120 বয়স : 36 লিঙ্গ : মহিলা	SYG1527936 ফটো উপলব্ধ
551 নাম : বলুরানী মাঝি স্বামীর নাম: দেবীদাস মাঝি বাড়ির নং : n0120 বয়স : 40 লিঙ্গ : মহিলা	SYG1412741 ফটো উপলব্ধ	552 নাম : গনেশ মাঝি পিতার নাম: রুপাই মাঝি বাড়ির নং : এন0121 বয়স : 46 লিঙ্গ : পুরুষ	GPF1157049 ফটো উপলব্ধ	553 নাম : মানিক চাঁদ মাঝি পিতার নাম: লখিমদর মাঝি বাড়ির নং : n0125 বয়স : 40 লিঙ্গ : পুরুষ	GPF2550622 ফটো উপলব্ধ
554 নাম : যুধিষ্ঠির মাঝি পিতার নাম: সন্তোষ মাঝি বাড়ির নং : n0126 বয়স : 36 লিঙ্গ : পুরুষ	GPF2550630 ফটো উপলব্ধ	555 নাম : কম্পনা মাঝি স্বামীর নাম: যুধিষ্ঠির মাঝি বাড়ির নং : n0126 বয়স : 34 লিঙ্গ : মহিলা	SYG1412899 ফটো উপলব্ধ	556 নাম : অবিনাথ মাঝি পিতার নাম: নন্দলাল মাঝি বাড়ির নং : n0131 বয়স : 41 লিঙ্গ : পুরুষ	SYG0889899 ফটো উপলব্ধ
557 নাম : রাজকিশোর মাঝি পিতার নাম: সুখজুড়া মাঝি বাড়ির নং : n0132 বয়স : 37 লিঙ্গ : পুরুষ	SYG0889907 ফটো উপলব্ধ	558 নাম : ববিতা মাঝি মায়ের নাম: বাদলী মাঝি বাড়ির নং : n0134 বয়স : 46 লিঙ্গ : মহিলা	SYG1125335 ফটো উপলব্ধ	559 নাম : ঠাকুরদাস মাঝি পিতার নাম: শিবু মাঝি বাড়ির নং : n0136 বয়স : 36 লিঙ্গ : পুরুষ	SYG1125657 ফটো উপলব্ধ
560 নাম : লতিকা মাঝি স্বামীর নাম: সুনীল মাঝি বাড়ির নং : n0141 বয়স : 36 লিঙ্গ : মহিলা	SYG1125806 ফটো উপলব্ধ	561 নাম : মনজুড়া মাঝি পিতার নাম: অর্জুন মাঝি বাড়ির নং : n0102 বয়স : 30 লিঙ্গ : পুরুষ	SYG1528090 ফটো উপলব্ধ	562 নাম : সুদেস্ত মাঝি পিতার নাম: বাসুদেব মাঝি বাড়ির নং : n0148 বয়স : 33 লিঙ্গ : পুরুষ	SYG1333657 ফটো উপলব্ধ
563 নাম : বারি মাঝি স্বামীর নাম: দৃগদাস মাঝি বাড়ির নং : n0151 বয়স : 42 লিঙ্গ : মহিলা	SYG1638725 ফটো উপলব্ধ	564 নাম : আহুদী মাঝি পিতার নাম: হপন মাঝি বাড়ির নং : n0052 বয়স : 93 লিঙ্গ : মহিলা	GPF1646751 ফটো উপলব্ধ	565 নাম : ছবি বাস্কে স্বামীর নাম: অনিলকুমার বাস্কে বাড়ির নং : n0052 বয়স : 66 লিঙ্গ : মহিলা	SYG2473775 ফটো উপলব্ধ
566 নাম : জয়দেব বাস্কে পিতার নাম: অনিল বাস্কে বাড়ির নং : n0052 বয়স : 39 লিঙ্গ : পুরুষ	GPF2289510 ফটো উপলব্ধ	567 নাম : নমমী বাস্কে পিতার নাম: অনিল কুমার বাস্কে বাড়ির নং : n0052 বয়স : 35 লিঙ্গ : মহিলা	SYG1125590 ফটো উপলব্ধ	568 নাম : নীশদা মাঝি পিতার নাম: গনেশ মাঝি বাড়ির নং : n0053 বয়স : 79 লিঙ্গ : মহিলা	GPF1156231 ফটো উপলব্ধ
569 নাম : তাঁরাচান্দ বাস্কে পিতার নাম: গনেশ মাঝি বাড়ির নং : n0053 বয়স : 65 লিঙ্গ : পুরুষ	GPF0282798 ফটো উপলব্ধ	570 নাম : শুকুরমনি বাস্কে স্বামীর নাম: তাঁরাচান্দ বাস্কে বাড়ির নং : n0053 বয়স : 63 লিঙ্গ : মহিলা	SYG0138131 ফটো উপলব্ধ	571 নাম : সতীলাল বাস্কে পিতার নাম: গনেশ বাস্কে বাড়ির নং : n0053 বয়স : 74 লিঙ্গ : পুরুষ	GPF1156736 ফটো উপলব্ধ
572 নাম : পূর্ণিমা বাস্কে স্বামীর নাম: সতীলাল বাস্কে বাড়ির নং : n0053 বয়স : 69 লিঙ্গ : মহিলা	GPF1156728 ফটো উপলব্ধ	573 নাম : দুর্গাদাস বাস্কে পিতার নাম: সতীলাল বাস্কে বাড়ির নং : n0053 বয়স : 31 লিঙ্গ : পুরুষ	SYG1527910 ফটো উপলব্ধ	574 নাম : দেবান মান্ডি পিতার নাম: যাদু মান্ডি বাড়ির নং : n0070 বয়স : 49 লিঙ্গ : পুরুষ	GPF2045151 ফটো উপলব্ধ
575 নাম : জানি মাঝি স্বামীর নাম: দেবান মান্ডি বাড়ির নং : n0070 বয়স : 46 লিঙ্গ : মহিলা	GPF2045391 ফটো উপলব্ধ	576 নাম : বাবুলাল মান্ডি পিতার নাম: যাদু মান্ডি বাড়ির নং : n0070 বয়স : 40 লিঙ্গ : পুরুষ	SYG1125376 ফটো উপলব্ধ	577 নাম : চাঁদমনি মান্ডি স্বামীর নাম: বাবুলাল মান্ডি বাড়ির নং : n0070 বয়স : 33 লিঙ্গ : মহিলা	SYG1412931 ফটো উপলব্ধ

578 নাম : সবিতা মান্ডি পিতার নাম: যাদু মান্ডি বাড়ির নং : n0070 বয়স : 39 লিঙ্গ : মহিলা	SYG1125541 ফটো উপলব্ধ	579 নাম : কৃষ্ণপদ মান্ডি পিতার নাম: যাদু মান্ডি বাড়ির নং : n0070 বয়স : 35 লিঙ্গ : পুরুষ	SYG1125731 ফটো উপলব্ধ	580 নাম : বুদ্ধেশ্বর মান্ডি পিতার নাম: কিনু মান্ডি বাড়ির নং : n0070 বয়স : 53 লিঙ্গ : পুরুষ	GPF1157031 ফটো উপলব্ধ
581 নাম : সখী মান্ডি স্বামীর নাম: বুদ্ধেশ্বর মান্ডি বাড়ির নং : n0070 বয়স : 47 লিঙ্গ : মহিলা	GPF2045409 ফটো উপলব্ধ	582 নাম : শঙ্কর মান্ডি পিতার নাম: নবীন মান্ডি বাড়ির নং : n0070 বয়স : 59 লিঙ্গ : পুরুষ	GPF1157007 ফটো উপলব্ধ	583 নাম : আমোদী মান্ডি স্বামীর নাম: শঙ্কর মান্ডি বাড়ির নং : n0070 বয়স : 54 লিঙ্গ : মহিলা	GPF2045169 ফটো উপলব্ধ
584 নাম : পবিতা মান্ডি পিতার নাম: শঙ্কর মান্ডি বাড়ির নং : n0070 বয়স : 40 লিঙ্গ : মহিলা	SYG0889923 ফটো উপলব্ধ	585 নাম : দেবদাস মান্ডি পিতার নাম: শঙ্কর মান্ডি বাড়ির নং : n0070 বয়স : 34 লিঙ্গ : পুরুষ	SYG1125665 ফটো উপলব্ধ	586 নাম : কমল বাসকে পিতার নাম: হারাধন বাসকে বাড়ির নং : n0080 বয়স : 41 লিঙ্গ : পুরুষ	SYG1125509 ফটো উপলব্ধ
587 নাম : ভূজঙ্গ বাসকে পিতার নাম: হারাধন বাসকে বাড়ির নং : n0080 বয়স : 48 লিঙ্গ : পুরুষ	GPF2045359 ফটো উপলব্ধ	588 নাম : চুন্সু মাঝি পিতার নাম: রামপদ মাঝি বাড়ির নং : n0080 বয়স : 40 লিঙ্গ : পুরুষ	SYG0138008 ফটো উপলব্ধ	589 নাম : জারমনি মাঝি স্বামীর নাম: রামপদ মাঝি বাড়ির নং : n0080 বয়স : 80 লিঙ্গ : মহিলা	GPF0283788 ফটো উপলব্ধ
590 নাম : জ্যোৎস্না মাঝি স্বামীর নাম: লক্ষীকান্ত মাঝি বাড়ির নং : n0079 বয়স : 37 লিঙ্গ : মহিলা	SYG1125558 ফটো উপলব্ধ	591 নাম : রাসমনি মাঝি স্বামীর নাম: মনোহর মাঝি বাড়ির নং : n0079 বয়স : 35 লিঙ্গ : মহিলা	SYG1125491 ফটো উপলব্ধ	592 নাম : মনোহর মাঝি পিতার নাম: রামলাল মাঝি বাড়ির নং : n0079 বয়স : 41 লিঙ্গ : পুরুষ	GPF2550713 ফটো উপলব্ধ
593 নাম : লক্ষীকান্ত মাঝি পিতার নাম: রামলাল মাঝি বাড়ির নং : n0079 বয়স : 49 লিঙ্গ : পুরুষ	GPF1156470 ফটো উপলব্ধ	594 নাম : বালিকা মাঝি পিতার নাম: রামলাল মাঝি বাড়ির নং : n0079 বয়স : 52 লিঙ্গ : মহিলা	GPF1156298 ফটো উপলব্ধ	595 নাম : প্রমিলা মাঝি স্বামীর নাম: বিনোদ মাঝি বাড়ির নং : হৃদয়কফ ন বয়স : 46 লিঙ্গ : মহিলা	SYG1125830 ফটো উপলব্ধ
596 নাম : বিনোদ মাঝি পিতার নাম: রামলাল মাঝি বাড়ির নং : n0079 বয়স : 52 লিঙ্গ : পুরুষ	GPF0283713 ফটো উপলব্ধ	597 নাম : দেবদাস মান্ডি পিতার নাম: চারু মান্ডি বাড়ির নং : n0078 বয়স : 32 লিঙ্গ : পুরুষ	SYG1333830 ফটো উপলব্ধ	598 নাম : ললিতা মান্ডি স্বামীর নাম: লখিরাম মান্ডি বাড়ির নং : n0078 বয়স : 36 লিঙ্গ : মহিলা	SYG1125707 ফটো উপলব্ধ
599 নাম : রূপলাল টুডু পিতার নাম: জীতেন টুডু বাড়ির নং : n0078 বয়স : 34 লিঙ্গ : পুরুষ	SYG1333889 ফটো উপলব্ধ	600 নাম : জলেশ্বরী টুডু স্বামীর নাম: শক্ত টুডু বাড়ির নং : n0078 বয়স : 33 লিঙ্গ : মহিলা	SYG1412717 ফটো উপলব্ধ	601 নাম : শক্ত টুডু পিতার নাম: জীতেন টুডু বাড়ির নং : n0078 বয়স : 37 লিঙ্গ : পুরুষ	SYG0137968 ফটো উপলব্ধ
602 নাম : লখিরাম মাণ্ডি পিতার নাম: চারু মাণ্ডি বাড়ির নং : n0078 বয়স : 47 লিঙ্গ : পুরুষ	GPF2550697 ফটো উপলব্ধ	603 নাম : চারু মাঝি পিতার নাম: ঠাকুর মাঝি বাড়ির নং : n0078 বয়স : 76 লিঙ্গ : পুরুষ	GPF1647197 ফটো উপলব্ধ	604 নাম : মেলকী মাঝি স্বামীর নাম: গোবিন্দ মাঝি বাড়ির নং : n0077 বয়স : 53 লিঙ্গ : মহিলা	GPF2044774 ফটো উপলব্ধ
605 নাম : গোবিন্দ মাঝি পিতার নাম: মঙ্গল মাঝি বাড়ির নং : n0077 বয়স : 49 লিঙ্গ : পুরুষ	GPF0282814 ফটো উপলব্ধ	606 নাম : লক্ষী মাঝি স্বামীর নাম: মঙ্গল মাঝি বাড়ির নং : n0077 বয়স : 64 লিঙ্গ : মহিলা	GPF1156512 ফটো উপলব্ধ	607 নাম : দুলালী মাঝি স্বামীর নাম: রমেশ মাঝি বাড়ির নং : n0075 বয়স : 60 লিঙ্গ : মহিলা	GPF1647320 ফটো উপলব্ধ

608 নাম : ত্রিলোচন হেমব্রম পিতার নাম: সোমাই হেমব্রম বাড়ির নং : n0074 বয়স : 51 লিঙ্গ : পুরুষ	GPF1156371 ফটো উপলব্ধ	609 নাম : রাধিকা মাঝি স্বামীর নাম: সোমাই মাঝি বাড়ির নং : n0074 বয়স : 69 লিঙ্গ : মহিলা	GPF1647155 ফটো উপলব্ধ	610 নাম : গনেশ চন্দ্র মাণ্ডী পিতার নাম: তারাচাঁদ মাণ্ডী বাড়ির নং : n0084 বয়স : 40 লিঙ্গ : পুরুষ	GPF2507721 ফটো উপলব্ধ
611 নাম : পূর্ণ চন্দ্র মাণ্ডী পিতার নাম: তাঁরাচাঁদ মাণ্ডী বাড়ির নং : n0084 বয়স : 31 লিঙ্গ : পুরুষ	SYG1412907 ফটো উপলব্ধ	612 নাম : সুবোধ মাঝি পিতার নাম: মহাদেব মাঝি বাড়ির নং : n0085 বয়স : 55 লিঙ্গ : পুরুষ	GPF0283622 ফটো উপলব্ধ	613 নাম : পদ্মাবতী মাঝি স্বামীর নাম: সুবোধ মাঝি বাড়ির নং : n0085 বয়স : 48 লিঙ্গ : মহিলা	GPF0283630 ফটো উপলব্ধ
614 নাম : নেবাসী মাঝি স্বামীর নাম: বুদ্ধেশ্বর মাঝি বাড়ির নং : n0086 বয়স : 72 লিঙ্গ : মহিলা	GPF0282418 ফটো উপলব্ধ	615 নাম : নিমানন্দ মাঝি পিতার নাম: বুদ্ধেশ্বর মাঝি বাড়ির নং : n0086 বয়স : 44 লিঙ্গ : পুরুষ	GPF1223841 ফটো উপলব্ধ	616 নাম : জিতেন মাঝি পিতার নাম: পরমেশ্বর মাঝি বাড়ির নং : n0082 বয়স : 50 লিঙ্গ : পুরুষ	GPF2044865 ফটো উপলব্ধ
617 নাম : পদ্মাবতী মাঝি স্বামীর নাম: জিতেন মাঝি বাড়ির নং : n0082 বয়স : 44 লিঙ্গ : মহিলা	GPF1224005 ফটো উপলব্ধ	618 নাম : ব্রজেন মাঝি পিতার নাম: সাজিলাল মাঝি বাড়ির নং : n0083 বয়স : 70 লিঙ্গ : পুরুষ	GPF2044659 ফটো উপলব্ধ	619 নাম : প্রমিলা মাঝি স্বামীর নাম: ব্রজেন মাঝি বাড়ির নং : n0083 বয়স : 64 লিঙ্গ : মহিলা	GPF1223965 ফটো উপলব্ধ
620 নাম : মনোজ কুমার মাঝি পিতার নাম: ব্রজেন মাঝি বাড়ির নং : n0083 বয়স : 42 লিঙ্গ : পুরুষ	GPF1646967 ফটো উপলব্ধ	621 নাম : সুধাংশু মাঝি পিতার নাম: ব্রজেন মাঝি বাড়ির নং : n0083 বয়স : 38 লিঙ্গ : পুরুষ	SYG0138263 ফটো উপলব্ধ	622 নাম : সুশান্ত মাঝি পিতার নাম: ব্রজেন চন্দ্র মাঝি বাড়ির নং : n0083 বয়স : 36 লিঙ্গ : পুরুষ	SYG1125616 ফটো উপলব্ধ
623 নাম : অজয় মাঝি পিতার নাম: হরিচাঁদ মাঝি বাড়ির নং : n0084 বয়স : 32 লিঙ্গ : পুরুষ	SYG1333855 ফটো উপলব্ধ	624 নাম : চন্দ্রকান্ত মাঝি পিতার নাম: কালিপদ মাঝি বাড়ির নং : n0084 বয়স : 55 লিঙ্গ : পুরুষ	GPF0282699 ফটো উপলব্ধ	625 নাম : জিরামুনী মাঝি স্বামীর নাম: চন্দ্রকান্ত মাঝি বাড়ির নং : n0084 বয়স : 50 লিঙ্গ : মহিলা	GPF2044600 ফটো উপলব্ধ
626 নাম : দুর্গমনি মাঝি স্বামীর নাম: আনন্দ মাঝি বাড়ির নং : n0086 বয়স : 45 লিঙ্গ : মহিলা	GPF2044501 ফটো উপলব্ধ	627 নাম : মালতি মাঝি স্বামীর নাম: বাবুরাম মাঝি বাড়ির নং : n0087 বয়স : 85 লিঙ্গ : মহিলা	GPF0283325 ফটো উপলব্ধ	628 নাম : অনন্ত মাঝি পিতার নাম: বাবুরাম মাঝি বাড়ির নং : n0087 বয়স : 51 লিঙ্গ : পুরুষ	GPF1156264 ফটো উপলব্ধ
629 নাম : হেমন্ত মাঝি পিতার নাম: বাবুরাম মাঝি বাড়ির নং : n0087 বয়স : 33 লিঙ্গ : পুরুষ	SYG1412733 ফটো উপলব্ধ	630 নাম : বাবুরাম মাঝি পিতার নাম: সবন মাঝি বাড়ির নং : n0087 বয়স : 71 লিঙ্গ : পুরুষ	GPF2044949 ফটো উপলব্ধ	631 নাম : সুনীল কুমার মাঝি পিতার নাম: সহদেব মাঝি বাড়ির নং : n0088 বয়স : 55 লিঙ্গ : পুরুষ	WB/35/242/198400 ফটো উপলব্ধ
632 নাম : ভারতী মাঝি স্বামীর নাম: সুনীল কুমার মাঝি বাড়ির নং : n0088 বয়স : 44 লিঙ্গ : মহিলা	GPF1223999 ফটো উপলব্ধ	633 নাম : সুবোধ মাঝি পিতার নাম: সহদেব মাঝি বাড়ির নং : n0088 বয়স : 52 লিঙ্গ : পুরুষ	GPF0283903 ফটো উপলব্ধ	634 নাম : শেফালী মাঝি স্বামীর নাম: সুবোধ মাঝি বাড়ির নং : n0088 বয়স : 44 লিঙ্গ : মহিলা	GPF1647528 ফটো উপলব্ধ
635 নাম : সাধ মুনি মাঝি স্বামীর নাম: বদি মাঝি বাড়ির নং : n0089 বয়স : 54 লিঙ্গ : মহিলা	GPF0282632 ফটো উপলব্ধ	636 নাম : পথোল মাঝি স্বামীর নাম: দেবলাল মাঝি বাড়ির নং : এন0091 বয়স : 67 লিঙ্গ : মহিলা	SYG2468189 ফটো উপলব্ধ	637 নাম : দুর্গাদাস মাঝি পিতার নাম: দেবলাল মাঝি বাড়ির নং : n0091 বয়স : 31 লিঙ্গ : পুরুষ	SYG1412782 ফটো উপলব্ধ

638 নাম : ঠাকুরদাস মাঝি পিতার নাম: দেবলাল মাঝি বাড়ির নং : n0091 বয়স : 29 লিঙ্গ : পুরুষ	SYG1638683 ফটো উপলব্ধ	639 নাম : রবিদাস মুরমু পিতার নাম: জীতু মুরমু বাড়ির নং : n0091 বয়স : 46 লিঙ্গ : পুরুষ	GPF2044428 ফটো উপলব্ধ	640 নাম : কালিমনি মাঝি স্বামীর নাম: আনন্দ মাঝি বাড়ির নং : n0056 বয়স : 66 লিঙ্গ : মহিলা	GPF0282533 ফটো উপলব্ধ
641 নাম : গুমন মাঝি পিতার নাম: গরাচাঁদ মাঝি বাড়ির নং : n0056 বয়স : 36 লিঙ্গ : পুরুষ	SYG0138024 ফটো উপলব্ধ	642 নাম : লক্ষ্মীমনি মাঝি স্বামীর নাম: গুমন মাঝি বাড়ির নং : n0056 বয়স : 32 লিঙ্গ : মহিলা	SYG1528058 ফটো উপলব্ধ	643 নাম : দেবলাল সরেন পিতার নাম: আনন্দ সরেন বাড়ির নং : n0056 বয়স : 34 লিঙ্গ : পুরুষ	SYG1333871 ফটো উপলব্ধ
644 নাম : মনজুড়া মাঝি পিতার নাম: ডাক্তার মাঝি বাড়ির নং : n0058 বয়স : 57 লিঙ্গ : পুরুষ	GPF0283069 ফটো উপলব্ধ	645 নাম : অম্বরীশ মাঝি পিতার নাম: মনোহর মাঝি বাড়ির নং : n0059 বয়স : 53 লিঙ্গ : পুরুষ	GPF0283580 ফটো উপলব্ধ	646 নাম : সমরেশ মাঝি পিতার নাম: মনোহর মাঝি বাড়ির নং : n0059 বয়স : 50 লিঙ্গ : পুরুষ	GPF0283598 ফটো উপলব্ধ
647 নাম : ঝরনা মাঝি স্বামীর নাম: সমরেশ মাঝি বাড়ির নং : n0059 বয়স : 42 লিঙ্গ : মহিলা	GPF2045342 ফটো উপলব্ধ	648 নাম : নরেশ মাঝি পিতার নাম: মনোহর মাঝি বাড়ির নং : n0059 বয়স : 43 লিঙ্গ : পুরুষ	SYG1125350 ফটো উপলব্ধ	649 নাম : মঙ্গলী মাঝি স্বামীর নাম: নরেশ মাঝি বাড়ির নং : n0059 বয়স : 34 লিঙ্গ : মহিলা	SYG1527951 ফটো উপলব্ধ
650 নাম : শ্রাবনী মাঝি পিতার নাম: মনোহর মাঝি বাড়ির নং : n0059 বয়স : 39 লিঙ্গ : মহিলা	SYG1125392 ফটো উপলব্ধ	651 নাম : মনোহর মাঝি পিতার নাম: লখিরাম মাঝি বাড়ির নং : n0059 বয়স : 50 লিঙ্গ : পুরুষ	GPF0283606 ফটো উপলব্ধ	652 নাম : শুকুরমনি মাঝি স্বামীর নাম: অম্বরেশ মাঝি বাড়ির নং : n0059 বয়স : 42 লিঙ্গ : মহিলা	SYG1125517 ফটো উপলব্ধ
653 নাম : সুরজমনি মাঝি স্বামীর নাম: ছোটলাল মাঝি বাড়ির নং : n0061 বয়স : 62 লিঙ্গ : মহিলা	GPF1156272 ফটো উপলব্ধ	654 নাম : হরিকৃষ্ণ মাঝি পিতার নাম: মঙ্গল মাঝি বাড়ির নং : n0063 বয়স : 58 লিঙ্গ : পুরুষ	GPF0283358 ফটো উপলব্ধ	655 নাম : সুমনি মাঝি স্বামীর নাম: হরিকিশোর মাঝি বাড়ির নং : n0063 বয়স : 53 লিঙ্গ : মহিলা	GPF0283366 ফটো উপলব্ধ
656 নাম : প্রফুল্ল মাঝি পিতার নাম: মঙ্গল মাঝি বাড়ির নং : n0063 বয়স : 43 লিঙ্গ : পুরুষ	GPF1647353 ফটো উপলব্ধ	657 নাম : ধনঞ্জয় মাঝি পিতার নাম: হরিকৃষ্ণ মাঝি বাড়ির নং : n0063 বয়স : 34 লিঙ্গ : পুরুষ	SYG1264092 ফটো উপলব্ধ	658 নাম : মতি মাঝি স্বামীর নাম: পরমেশ্বর মাঝি বাড়ির নং : n0064 বয়স : 68 লিঙ্গ : মহিলা	GPF0282566 ফটো উপলব্ধ
659 নাম : পদ্মাবতী টুডু পিতার নাম: পরমেশ্বর টুডু বাড়ির নং : n0064 বয়স : 31 লিঙ্গ : মহিলা	SYG1412642 ফটো উপলব্ধ	660 নাম : কেন্দ্রলী মাঝি স্বামীর নাম: সুরেন্দ্রনাথ মাঝি বাড়ির নং : n0069 বয়স : 75 লিঙ্গ : মহিলা	GPF2044675 ফটো উপলব্ধ	661 নাম : দশরথ মান্ডি পিতার নাম: সুরেন্দ্র নাথ মান্ডি বাড়ির নং : n0069 বয়স : 52 লিঙ্গ : পুরুষ	GPF2044717 ফটো উপলব্ধ
662 নাম : সুবোধী মান্ডি স্বামীর নাম: দশরথ মান্ডি বাড়ির নং : n0069 বয়স : 49 লিঙ্গ : মহিলা	GPF2044725 ফটো উপলব্ধ	663 নাম : কৌশল্যা মান্ডি পিতার নাম: সুরেন্দ্র মান্ডি বাড়ির নং : n0069 বয়স : 41 লিঙ্গ : মহিলা	SYG0138115 ফটো উপলব্ধ	664 নাম : কবিতা বাসকে স্বামীর নাম: কমল বাসকে বাড়ির নং : n0080 বয়স : 35 লিঙ্গ : মহিলা	SYG1528140 ফটো উপলব্ধ
665 নাম : ঠাকুরদাস টুডু পিতার নাম: সনাতন টুডু বাড়ির নং : n0080 বয়স : 41 লিঙ্গ : পুরুষ	SYG1527993 ফটো উপলব্ধ	666 নাম : সত্যবতী টুডু স্বামীর নাম: ঠাকুরদাস টুডু বাড়ির নং : n0080 বয়স : 37 লিঙ্গ : মহিলা	SYG1527985 ফটো উপলব্ধ	667 নাম : সূর্যকান্ত মাঝি পিতার নাম: রামচন্দ্র মাঝি বাড়ির নং : n0081 বয়স : 43 লিঙ্গ : পুরুষ	GPF1224039 ফটো উপলব্ধ

বিধানসভা নির্বাচনক্ষেত্রের নং, নাম : 244-কাশীপুর
ভাগ নং, নাম : 2-টুপারডি,দুয়ারীমহল,মহলবনা

668 নাম : সমীর কুমার মাঝি পিতার নাম: রামচন্দ্র মাঝি বাড়ির নং : n0081 বয়স : 35 লিঙ্গ : পুরুষ	SYG1614478 ফটো উপলব্ধ	669 নাম : পঞ্চগনন মাঝি পিতার নাম: পরামেশ্বর মাঝি বাড়ির নং : n0082 বয়স : 52 লিঙ্গ : পুরুষ	GPF1156207 ফটো উপলব্ধ	670 নাম : আরতি মুরমু স্বামীর নাম: রবিদাস মুরমু বাড়ির নং : n0091 বয়স : 41 লিঙ্গ : মহিলা	GPF2387603 ফটো উপলব্ধ
671 নাম : বিহারী মাঝি পিতার নাম: সরন মাঝি বাড়ির নং : n0092 বয়স : 71 লিঙ্গ : পুরুষ	GPF0283101 ফটো উপলব্ধ	672 নাম : লক্ষী মাঝি স্বামীর নাম: বিহারী মাঝি বাড়ির নং : n0092 বয়স : 64 লিঙ্গ : মহিলা	GPF0283119 ফটো উপলব্ধ	673 নাম : ঘনেশ্যাম মাঝি পিতার নাম: বিহারী মাঝি বাড়ির নং : n0092 বয়স : 43 লিঙ্গ : পুরুষ	GPF2044899 ফটো উপলব্ধ
674 নাম : রুপচাঁদ মাঝি মায়ের নাম: পথল মাঝি বাড়ির নং : n0092 বয়স : 36 লিঙ্গ : পুরুষ	SYG1125384 ফটো উপলব্ধ	675 নাম : পরেশ মাঝি পিতার নাম: দুলাল মাঝি বাড়ির নং : n0092 বয়স : 30 লিঙ্গ : পুরুষ	SYG1528074 ফটো উপলব্ধ	676 নাম : সুমিত্রা হাঁসদা স্বামীর নাম: সুদেব হাঁসদা বাড়ির নং : n0071 বয়স : 40 লিঙ্গ : মহিলা	GPF2045318 ফটো উপলব্ধ
677 নাম : সারতি মাঝি স্বামীর নাম: মহানন্দ মাঝি বাড়ির নং : n0071 বয়স : 41 লিঙ্গ : মহিলা	GPF2045326 ফটো উপলব্ধ	678 নাম : লক্ষীরাম মাঝি পিতার নাম: রুপলাল মাঝি বাড়ির নং : n0081 বয়স : 52 লিঙ্গ : পুরুষ	GPF1156447 ফটো উপলব্ধ	679 নাম : অনিতা মুরমু পিতার নাম: মনজুড়া মাঝি বাড়ির নং : n0058 বয়স : 25 লিঙ্গ : মহিলা	SYG1932649 ফটো উপলব্ধ
680 নাম : সর্বেশ্বর হাঁসদা পিতার নাম: উদেদ হাঁসদা বাড়ির নং : এন0071 বয়স : 23 লিঙ্গ : পুরুষ	SYG2152825 ফটো উপলব্ধ	681 নাম : সমনী মাঝি স্বামীর নাম: লখিরাম মাঝি বাড়ির নং : n0081 বয়স : 51 লিঙ্গ : মহিলা	GPF0283762 ফটো উপলব্ধ	682 নাম : উপাসী হাঁসদা স্বামীর নাম: উদেদ হাঁসদা বাড়ির নং : n0071 বয়স : 39 লিঙ্গ : মহিলা	GPF2045334 ফটো উপলব্ধ
683 নাম : বাহামনি মাঝি স্বামীর নাম: অনন্ত মাঝি বাড়ির নং : - বয়স : 27 লিঙ্গ : মহিলা	SYG2092625 ফটো উপলব্ধ	684 নাম : উমেশ মান্ডি পিতার নাম: দশরথ মান্ডি বাড়ির নং : - বয়স : 25 লিঙ্গ : পুরুষ	SYG2088698 ফটো উপলব্ধ	685 নাম : ভাগ্য মান্ডি পিতার নাম: দেবান মান্ডি বাড়ির নং : এন0070 বয়স : 23 লিঙ্গ : পুরুষ	SYG2153781 ফটো উপলব্ধ
686 নাম : নরেন্দ্রনাথ মান্ডি পিতার নাম: বুদ্ধেশ্বর মান্ডি বাড়ির নং : এন0070 বয়স : 23 লিঙ্গ : পুরুষ	SYG2153807 ফটো উপলব্ধ	687 নাম : কুশ কুমার মাঝি পিতার নাম: হরিদাস মাঝি বাড়ির নং : n0113 বয়স : 36 লিঙ্গ : পুরুষ	GPF2550721 ফটো উপলব্ধ	688 নাম : রবীলাল মাঝি পিতার নাম: সুবোধ মাঝি বাড়ির নং : n0088 বয়স : 25 লিঙ্গ : পুরুষ	SYG1932581 ফটো উপলব্ধ
689 নাম : প্রদীপ মাঝি পিতার নাম: মিথোলাল মাঝি বাড়ির নং : n0115 বয়স : 25 লিঙ্গ : পুরুষ	SYG1932599 ফটো উপলব্ধ	690 নাম : মিনতি মান্ডি পিতার নাম: বুদ্ধেশ্বর মান্ডি বাড়ির নং : এন0070 বয়স : 23 লিঙ্গ : মহিলা	SYG2219467 ফটো উপলব্ধ	691 নাম : রাজকুমার মান্ডি পিতার নাম: দেবান মান্ডি বাড়ির নং : এন0070 বয়স : 23 লিঙ্গ : পুরুষ	SYG2219475 ফটো উপলব্ধ
692 নাম : নমিতা মাঝি পিতার নাম: দেবদাস মাঝি বাড়ির নং : এন0120 বয়স : 24 লিঙ্গ : মহিলা	SYG2215150 ফটো উপলব্ধ	693 নাম : রাতমনি মাঝি স্বামীর নাম: তপন কুমার মাঝি বাড়ির নং : এন0112 বয়স : 26 লিঙ্গ : মহিলা	SYG1932565 ফটো উপলব্ধ	694 নাম : চাঁদমুনি বাস্কো স্বামীর নাম: মানিক মাঝি বাড়ির নং : n0080 বয়স : 32 লিঙ্গ : মহিলা	SYG1412709 ফটো উপলব্ধ
695 নাম : নিখিল বাস্কো পিতার নাম: সনাতন মাঝি বাড়ির নং : n0053 বয়স : 46 লিঙ্গ : পুরুষ	SYG0138123 ফটো উপলব্ধ	696 নাম : আমোদী বাস্কো স্বামীর নাম: সনাতন মাঝি বাড়ির নং : n0053 বয়স : 71 লিঙ্গ : মহিলা	GPF1156413 ফটো উপলব্ধ	697 নাম : মানিক বাস্কো পিতার নাম: রামপদ মাঝি বাড়ির নং : n0080 বয়স : 40 লিঙ্গ : পুরুষ	SYG0137992 ফটো উপলব্ধ

698 নাম : মমতা মাঝি পিতার নাম: জিতেন মাঝি বাড়ির নং : এন0082 বয়স : 23 লিঙ্গ : মহিলা	SYG2216075 ফটো উপলব্ধ	699 নাম : সুস্মিতা মাঝি পিতার নাম: জিতেন মাঝি বাড়ির নং : এন0082 বয়স : 22 লিঙ্গ : মহিলা	SYG2216117 ফটো উপলব্ধ	700 নাম : সুপলাল সরেন মায়ের নাম: কালিমণি মাঝি বাড়ির নং : এন0056 বয়স : 22 লিঙ্গ : পুরুষ	SYG2214419 ফটো উপলব্ধ
701 নাম : অজয় সরেন পিতার নাম: সুনীল কুমার মাঝি বাড়ির নং : এন0088 বয়স : 23 লিঙ্গ : পুরুষ	SYG2210011 ফটো উপলব্ধ	702 নাম : শশীকান্ত সরেন পিতার নাম: সুনীল কুমার মাঝি বাড়ির নং : এন0088 বয়স : 23 লিঙ্গ : পুরুষ	SYG2210078 ফটো উপলব্ধ	703 নাম : সর্বেশ্বর মাঝি পিতার নাম: আনন্দ মাঝি বাড়ির নং : এন0086 বয়স : 23 লিঙ্গ : পুরুষ	SYG2210102 ফটো উপলব্ধ
704 নাম : দীপক কুমার মাঝি পিতার নাম: লক্ষীরাম মাঝি বাড়ির নং : এন0081 বয়স : 22 লিঙ্গ : পুরুষ	SYG2210110 ফটো উপলব্ধ	705 নাম : সুচিত্রা মুরমু পিতার নাম: মনজুড়া মাঝি বাড়ির নং : এন0058 বয়স : 23 লিঙ্গ : মহিলা	SYG2219491 ফটো উপলব্ধ	706 নাম : অহল্যা মাঝি পিতার নাম: বিনোদ মাঝি বাড়ির নং : এন0079 বয়স : 22 লিঙ্গ : মহিলা	SYG2213676 ফটো উপলব্ধ
707 নাম : প্রমিলা হাঁসদা স্বামীর নাম: সুশান্ত মাঝি বাড়ির নং : এন0083 বয়স : 32 লিঙ্গ : মহিলা	SYG1478817 ফটো উপলব্ধ	708 নাম : হেমাল হেমব্রম পিতার নাম: ত্রিলোচন হেমব্রম বাড়ির নং : এন0074 বয়স : 22 লিঙ্গ : পুরুষ	SYG2214336 ফটো উপলব্ধ	709 নাম : মিতালি হেমব্রম পিতার নাম: ত্রিলোচন হেমব্রম বাড়ির নং : এন0074 বয়স : 20 লিঙ্গ : মহিলা	SYG2416352 ফটো উপলব্ধ
710 নাম : তপন কুমার মাঝি পিতার নাম: জলধর মাঝি বাড়ির নং : এন0112 বয়স : 40 লিঙ্গ : পুরুষ	GPF2289551 ফটো উপলব্ধ	711 নাম : পূর্ণিমা মাঝি স্বামীর নাম: গণেশ মাঝি বাড়ির নং : এন0121 বয়স : 32 লিঙ্গ : মহিলা	SYG1530393 ফটো উপলব্ধ	712 নাম : মৌসুমী বেশরা পিতার নাম: ধীরেন্দ্র নাথ বেসরা বাড়ির নং : টপঅর্দিহ বয়স : 29 লিঙ্গ : মহিলা	XWI1672658 ফটো উপলব্ধ
713 নাম : জয়ন্তী কিস্কু পিতার নাম: মংটলাল কিস্কু বাড়ির নং : এন0078 বয়স : 25 লিঙ্গ : মহিলা	ZJZ2297117 ফটো উপলব্ধ	714 নাম : সুমন বেশরা পিতার নাম: ধীরেন্দ্র নাথ বেশরা বাড়ির নং : টপঅর্দিহ বয়স : 24 লিঙ্গ : পুরুষ	XWI1977586 ফটো উপলব্ধ	715 নাম : পরিতোষ বাস্কে পিতার নাম: ভুজঙ্গ বাস্কে বাড়ির নং : এন0080 বয়স : 21 লিঙ্গ : পুরুষ	SYG2281004 ফটো উপলব্ধ
716 নাম : অঞ্জলী বাস্কে পিতার নাম: চুনু বাস্কে বাড়ির নং : এন0080 বয়স : 21 লিঙ্গ : মহিলা	SYG2408359 ফটো উপলব্ধ	717 নাম : কনকলতা মান্ডি স্বামীর নাম: লিলেনচাঁদ মান্ডি বাড়ির নং : এন0109 বয়স : 23 লিঙ্গ : মহিলা	SYG2210359 ফটো উপলব্ধ	718 নাম : দিলীপ কুমার বাস্কে পিতার নাম: সহদেব বাস্কে বাড়ির নং : এন0053 বয়স : 23 লিঙ্গ : পুরুষ	SYG2236743 ফটো উপলব্ধ
719 নাম : সত্যজিত মান্ডি পিতার নাম: মনজুড়া মাঝি বাড়ির নং : এন0111 বয়স : 27 লিঙ্গ : পুরুষ	SYG2255354 ফটো উপলব্ধ	720 নাম : রূপামনি মাঝি পিতার নাম: দেবলাল মাঝি বাড়ির নং : এন0091 বয়স : 22 লিঙ্গ : মহিলা	SYG2237147 ফটো উপলব্ধ	721 নাম : সঞ্জয় মাঝি অন্যান্য: সোমলাল মাঝি বাড়ির নং : এন0055 বয়স : 27 লিঙ্গ : পুরুষ	SYG2237162 ফটো উপলব্ধ
722 নাম : কনিকা মাঝি অন্যান্য: সোমলাল মাঝি বাড়ির নং : এন0055 বয়স : 27 লিঙ্গ : মহিলা	SYG2237188 ফটো উপলব্ধ	723 নাম : পবিতা মান্ডি স্বামীর নাম: দেবদাস মান্ডি বাড়ির নং : এন0070 বয়স : 22 লিঙ্গ : মহিলা	SYG2240398 ফটো উপলব্ধ	724 নাম : বিষ্ণু মান্ডি পিতার নাম: গোবিন্দ মাঝি বাড়ির নং : এন0077 বয়স : 22 লিঙ্গ : পুরুষ	SYG2240570 ফটো উপলব্ধ
725 নাম : বদনি মাঝি স্বামীর নাম: মহানন্দ মাঝি বাড়ির নং : এন0118 বয়স : 60 লিঙ্গ : মহিলা	GPF1225200 ফটো উপলব্ধ	726 নাম : সুকুলদেব হাঁসদা পিতার নাম: সোমনাথ হাঁসদা বাড়ির নং : এন0093 বয়স : 33 লিঙ্গ : পুরুষ	SYG1333897 ফটো উপলব্ধ	727 নাম : বন্দনা মান্ডি স্বামীর নাম: বিষ্ণু মান্ডি বাড়ির নং : এন0077 বয়স : 23 লিঙ্গ : মহিলা	SYG2240562 ফটো উপলব্ধ

728 নাম : রাহুল মাঝী পিতার নাম: গোবিন্দ মাঝী বাড়ির নং : এন0077 বয়স : 20 লিঙ্গ : পুরুষ	SYG2416220 ফটো উপলব্ধ	729 নাম : দেবলাল মাঝী পিতার নাম: জীতু মাঝী বাড়ির নং : দুআরিমাহুল বয়স : 70 লিঙ্গ : পুরুষ	GPF0283010 ফটো উপলব্ধ	730 নাম : ইন্দ্রানী মান্ডি পিতার নাম: মহাদেব মাঝী বাড়ির নং : এন0106 বয়স : 23 লিঙ্গ : মহিলা	SYG2278935 ফটো উপলব্ধ
731 নাম : ইন্দ্রজিৎ মাঝী পিতার নাম: অনন্ত মাঝী বাড়ির নং : এন0120 বয়স : 21 লিঙ্গ : পুরুষ	SYG2278786 ফটো উপলব্ধ	732 নাম : পবিত্র মাঝী পিতার নাম: দেবীদাস মাঝী বাড়ির নং : এন0120 বয়স : 20 লিঙ্গ : পুরুষ	SYG2367167 ফটো উপলব্ধ	733 নাম : সোনালী মাঝী পিতার নাম: অম্বরীশ মাঝী বাড়ির নং : এন0059 বয়স : 23 লিঙ্গ : মহিলা	SYG2279081 ফটো উপলব্ধ
734 নাম : কবিতা মাঝী পিতার নাম: সমরেশ মাঝী বাড়ির নং : এন0059 বয়স : 21 লিঙ্গ : মহিলা	SYG2373868 ফটো উপলব্ধ	735 নাম : রমেশ মাঝী পিতার নাম: অম্বরীশ মাঝী বাড়ির নং : এন0059 বয়স : 20 লিঙ্গ : পুরুষ	SYG2416386 ফটো উপলব্ধ	736 নাম : প্রতিমা মাঝী স্বামীর নাম: প্রসেনজিৎ মাঝী বাড়ির নং : এন0111 বয়স : 22 লিঙ্গ : মহিলা	SYG2281830 ফটো উপলব্ধ
737 নাম : মিরুলা হাঁসদা পিতার নাম: সুদেব হাঁসদা বাড়ির নং : এন0071 বয়স : 23 লিঙ্গ : মহিলা	SYG2281632 ফটো উপলব্ধ	738 নাম : মহেশ্বর হাঁসদা পিতার নাম: উদেব হাঁসদা বাড়ির নং : এন0071 বয়স : 20 লিঙ্গ : পুরুষ	SYG2376804 ফটো উপলব্ধ	739 নাম : নমিতা বাক্কে স্বামীর নাম: দুর্গাদাস বাক্কে বাড়ির নং : এন0053 বয়স : 25 লিঙ্গ : মহিলা	SYG2283174 ফটো উপলব্ধ
740 নাম : রাকেশ বাক্কে পিতার নাম: তারাচাঁদ বাক্কে বাড়ির নং : এন0053 বয়স : 20 লিঙ্গ : পুরুষ	SYG2412088 ফটো উপলব্ধ	741 নাম : কার্তিক মান্ডি পিতার নাম: শুকু মান্ডি বাড়ির নং : n0076 বয়স : 59 লিঙ্গ : পুরুষ	GPF1156421 ফটো উপলব্ধ	742 নাম : সবিতা মান্ডি স্বামীর নাম: কার্তিক মান্ডি বাড়ির নং : n0076 বয়স : 55 লিঙ্গ : মহিলা	GPF2045102 ফটো উপলব্ধ
743 নাম : পারবতী মান্ডি স্বামীর নাম: ভুবন মান্ডি বাড়ির নং : n0110 বয়স : 61 লিঙ্গ : মহিলা	GPF0283432 ফটো উপলব্ধ	744 নাম : চন্দনা মান্ডি স্বামীর নাম: পারবতী মান্ডি বাড়ির নং : n0110 বয়স : 36 লিঙ্গ : মহিলা	SYG1528025 ফটো উপলব্ধ	745 নাম : অমিতা মান্ডি স্বামীর নাম: পারবতী মান্ডি বাড়ির নং : n0110 বয়স : 33 লিঙ্গ : মহিলা	SYG1528033 ফটো উপলব্ধ
746 নাম : রানী মান্ডি স্বামীর নাম: সহদেব মান্ডি বাড়ির নং : n0144 বয়স : 46 লিঙ্গ : মহিলা	SYG1125715 ফটো উপলব্ধ	747 নাম : সহদেব মান্ডি পিতার নাম: ভূতনাথ মান্ডি বাড়ির নং : n0144 বয়স : 50 লিঙ্গ : পুরুষ	SYG1333814 ফটো উপলব্ধ	748 নাম : সুখচাঁদ মান্ডি পিতার নাম: রামচরন মান্ডি বাড়ির নং : n0139 বয়স : 39 লিঙ্গ : পুরুষ	SYG1125756 ফটো উপলব্ধ
749 নাম : বাপী মান্ডি পিতার নাম: কার্তিক মান্ডি বাড়ির নং : n0138 বয়স : 36 লিঙ্গ : পুরুষ	SYG1125749 ফটো উপলব্ধ	750 নাম : অঞ্জনা মাঝী পিতার নাম: বিহারী মাঝী বাড়ির নং : n0187 বয়স : 36 লিঙ্গ : মহিলা	SYG1891928 ফটো উপলব্ধ	751 নাম : ধর্মদাস মান্ডি পিতার নাম: শুকান মাঝী বাড়ির নং : n0110 বয়স : 49 লিঙ্গ : পুরুষ	GPF0283440 ফটো উপলব্ধ
752 নাম : কাজলী মান্ডি স্বামীর নাম: বাপী মান্ডি বাড়ির নং : n0180 বয়স : 33 লিঙ্গ : মহিলা	SYG1891852 ফটো উপলব্ধ	753 নাম : কবিতা মান্ডি পিতার নাম: বাসুদেব মান্ডি বাড়ির নং : n0143 বয়স : 36 লিঙ্গ : মহিলা	SYG1125814 ফটো উপলব্ধ	754 নাম : দেবীদাস মান্ডি পিতার নাম: পারবতী মান্ডি বাড়ির নং : n0110 বয়স : 27 লিঙ্গ : পুরুষ	SYG1796929 ফটো উপলব্ধ
755 নাম : সাধনা মান্ডি পিতার নাম: ধর্মদাস মান্ডি বাড়ির নং : এন0110 বয়স : 22 লিঙ্গ : মহিলা	SYG2215192 ফটো উপলব্ধ	756 নাম : দুর্গাদাস মান্ডি পিতার নাম: পার্বতী মান্ডি বাড়ির নং : এন00110 বয়স : 25 লিঙ্গ : পুরুষ	SYG1932607 ফটো উপলব্ধ	757 নাম : লতিকা মাঝী স্বামীর নাম: যোগেন মাঝী বাড়ির নং : n0072 বয়স : 38 লিঙ্গ : মহিলা	GPF2289460 ফটো উপলব্ধ

758 নাম : যোগেন মাঝি পিতার নাম: মনিন্দ্র মাঝি বাড়ির নং : n0072 বয়স : 44 লিঙ্গ : পুরুষ	GPF2044840 ফটো উপলব্ধ	759 নাম : টুর্ক মেঝান স্বামীর নাম: মনিন্দ্র মাঝি বাড়ির নং : n0072 বয়স : 62 লিঙ্গ : মহিলা	GPF1156637 ফটো উপলব্ধ	760 নাম : রঘুনাথ মাঝি পিতার নাম: জহর মাঝি বাড়ির নং : n0072 বয়স : 33 লিঙ্গ : পুরুষ	SYG1333848 ফটো উপলব্ধ
761 নাম : মঙ্গলী মাঝি স্বামীর নাম: আদিনাথ মাঝি বাড়ির নং : n0072 বয়স : 31 লিঙ্গ : মহিলা	SYG1527977 ফটো উপলব্ধ	762 নাম : আদিনাথ মাঝি পিতার নাম: জহর মাঝি বাড়ির নং : n0072 বয়স : 41 লিঙ্গ : পুরুষ	GPF2289478 ফটো উপলব্ধ	763 নাম : সাধমনি মাঝি স্বামীর নাম: জহর মাঝি বাড়ির নং : n0072 বয়স : 59 লিঙ্গ : মহিলা	GPF1156660 ফটো উপলব্ধ
764 নাম : অবিনাথ মাঝী মায়ের নাম: সাধমণি মাঝী বাড়ির নং : এন0072 বয়স : 20 লিঙ্গ : পুরুষ	SYG2378859 ফটো উপলব্ধ	765 নাম : সত্যপ্রিয় মাঝী পিতার নাম: যোগেন মাঝী বাড়ির নং : এন0072 বয়স : 20 লিঙ্গ : পুরুষ	SYG2383958 ফটো উপলব্ধ	766 নাম : লক্ষ্মীমনি সরেন পিতার নাম: আনন্দ সরেন বাড়ির নং : n0173 বয়স : 27 লিঙ্গ : মহিলা	SYG1891787 ফটো উপলব্ধ
767 নাম : কলাবতী সরেন স্বামীর নাম: হেমলাল সরেন বাড়ির নং : n0128 বয়স : 31 লিঙ্গ : মহিলা	SYG1412584 ফটো উপলব্ধ	768 নাম : হেমলাল সরেন পিতার নাম: আনন্দ সরেন বাড়ির নং : n0128 বয়স : 38 লিঙ্গ : পুরুষ	GPF2550705 ফটো উপলব্ধ	769 নাম : নিয়তী হাঁসদা স্বামীর নাম: বিশ্বজিৎ হাঁসদা বাড়ির নং : n0154 বয়স : 28 লিঙ্গ : মহিলা	SYG1709609 ফটো উপলব্ধ
770 নাম : মণিমালা মাঝি স্বামীর নাম: রঘুনাথ মাঝি বাড়ির নং : এন0072 বয়স : 26 লিঙ্গ : মহিলা	RNG1944537 ফটো উপলব্ধ	771 নাম : চুড়ামনি হাঁসদা স্বামীর নাম: লক্ষী নারায়ন হাঁসদা বাড়ির নং : n0073 বয়স : 41 লিঙ্গ : মহিলা	GPF2045292 ফটো উপলব্ধ	772 নাম : আদিনাথ হাঁসদা পিতার নাম: মাঝিরাম হাঁসদা বাড়ির নং : n0122 বয়স : 49 লিঙ্গ : পুরুষ	GPF2044766 ফটো উপলব্ধ
773 নাম : অষ্টমী হাঁসদা স্বামীর নাম: সর্বেশ্বর হাঁসদা বাড়ির নং : n0150 বয়স : 29 লিঙ্গ : মহিলা	SYG1638717 ফটো উপলব্ধ	774 নাম : গাজু হাঁসদা পিতার নাম: বাসুদেব হাঁসদা বাড়ির নং : n0122 বয়স : 50 লিঙ্গ : পুরুষ	GPF1156967 ফটো উপলব্ধ	775 নাম : জানকী হাঁসদা স্বামীর নাম: পুরন্দর হাঁসদা বাড়ির নং : n0101 বয়স : 49 লিঙ্গ : মহিলা	SYG1412949 ফটো উপলব্ধ
776 নাম : শেফালী হাঁসদা স্বামীর নাম: বিশ্বনাথ হাঁসদা বাড়ির নং : n0101 বয়স : 39 লিঙ্গ : মহিলা	SYG1125780 ফটো উপলব্ধ	777 নাম : বিশ্বনাথ হাঁসদা পিতার নাম: হরিচাঁদ হাঁসদা বাড়ির নং : n0101 বয়স : 50 লিঙ্গ : পুরুষ	GPF0283986 ফটো উপলব্ধ	778 নাম : সর্বেশ্বর হাঁসদা পিতার নাম: সুরাই হাঁসদা বাড়ির নং : n0101 বয়স : 47 লিঙ্গ : পুরুষ	SYG1125442 ফটো উপলব্ধ
779 নাম : যোগেশ হাঁসদা পিতার নাম: সুরাই হাঁসদা বাড়ির নং : n0101 বয়স : 56 লিঙ্গ : পুরুষ	GPF0283960 ফটো উপলব্ধ	780 নাম : সিদ্ধেশ্বর হাঁসদা মায়ের নাম: জানকী হাঁসদা বাড়ির নং : n0101 বয়স : 25 লিঙ্গ : পুরুষ	SYG1932615 ফটো উপলব্ধ	781 নাম : লখিনারায়ন হাঁসদা পিতার নাম: গোপাল হাঁসদা বাড়ির নং : n0073 বয়স : 45 লিঙ্গ : পুরুষ	GPF2045284 ফটো উপলব্ধ
782 নাম : লক্ষ্মীরানী হাঁসদা মায়ের নাম: সারথী হাঁসদা বাড়ির নং : n0101 বয়স : 61 লিঙ্গ : মহিলা	SYG1932557 ফটো উপলব্ধ	783 নাম : সূর্যমনি হাঁসদা পিতার নাম: গাজু হাঁসদা বাড়ির নং : - বয়স : 26 লিঙ্গ : মহিলা	SYG2089035 ফটো উপলব্ধ	784 নাম : রেখা হাঁসদা পিতার নাম: আদিনাথ হাঁসদা বাড়ির নং : এন0122 বয়স : 20 লিঙ্গ : মহিলা	SYG2377596 ফটো উপলব্ধ
785 নাম : দিনেশ্বর হাঁসদা মায়ের নাম: জানকী হাঁসদা বাড়ির নং : এন0101 বয়স : 22 লিঙ্গ : পুরুষ	SYG2214310 ফটো উপলব্ধ	786 নাম : বিকাশ হাঁসদা পিতার নাম: বিশ্বনাথ হাঁসদা বাড়ির নং : এন0101 বয়স : 23 লিঙ্গ : পুরুষ	SYG2219186 ফটো উপলব্ধ	787 নাম : সুকু হেহম পিতার নাম: লখিরাম মাঝি বাড়ির নং : এন0114 বয়স : 69 লিঙ্গ : পুরুষ	GPF0283820 ফটো উপলব্ধ

788 নাম : গঙ্গাধর হেন্দ্রম পিতার নাম: শুকু হেন্দ্রম বাড়ির নং : n0114 বয়স : 39 লিঙ্গ : পুরুষ	GPF2289577 ফটো উপলব্ধ	789 নাম : বাদল মান্ডি মায়ের নাম: বাহামনি মান্ডি বাড়ির নং : n0124 বয়স : 36 লিঙ্গ : পুরুষ	GPF2550614 ফটো উপলব্ধ	790 নাম : শুকু হেন্দ্রম পিতার নাম: ভাতড় হেন্দ্রম বাড়ির নং : n0090 বয়স : 70 লিঙ্গ : পুরুষ	GPF1156942 ফটো উপলব্ধ
791 নাম : অজিত হেন্দ্রম পিতার নাম: শুকু হেন্দ্রম বাড়ির নং : n0090 বয়স : 31 লিঙ্গ : পুরুষ	SYG1412790 ফটো উপলব্ধ	792 নাম : সাধমনি মেঝান স্বামীর নাম: ঈশ্বর মাঝি বাড়ির নং : n0152 বয়স : 65 লিঙ্গ : মহিলা	GPF1156835 ফটো উপলব্ধ	793 নাম : পরী হেন্দ্রম স্বামীর নাম: শুকু হেন্দ্রম বাড়ির নং : n0152 বয়স : 65 লিঙ্গ : মহিলা	GPF0573204 ফটো উপলব্ধ
794 নাম : গোপীনাথ মাঝি পিতার নাম: সুকান মাঝি বাড়ির নং : n0152 বয়স : 57 লিঙ্গ : পুরুষ	GPF0282772 ফটো উপলব্ধ	795 নাম : উর্মিলা হেন্দ্রম পিতার নাম: শিবরাম হেমব্রম বাড়ির নং : এন0124 বয়স : 36 লিঙ্গ : মহিলা	SYG1146612 ফটো উপলব্ধ	796 নাম : লক্ষী সরেন পিতার নাম: রামপদ সরেন বাড়ির নং : এন0084 বয়স : 26 লিঙ্গ : মহিলা	XWK2072007 ফটো উপলব্ধ
797 নাম : শুকুরমনি সরেন স্বামীর নাম: সনাতন সরেন বাড়ির নং : এন0080 বয়স : 29 লিঙ্গ : মহিলা	ZJZ2153419 ফটো উপলব্ধ	798 নাম : আকাশ হাঁসদা পিতার নাম: বিশ্বনাথ হাঁসদা বাড়ির নং : এন0101 বয়স : 21 লিঙ্গ : পুরুষ	SYG2432995 ফটো উপলব্ধ	799 নাম : সজনী বাস্কে পিতার নাম: মাণিক বাস্কে বাড়ির নং : এন0080 বয়স : 19 লিঙ্গ : মহিলা	SYG2447845 ফটো উপলব্ধ
800 নাম : মুকেশ মাঝি পিতার নাম: সুবোধ মাঝি বাড়ির নং : এন0085 বয়স : 22 লিঙ্গ : পুরুষ	SYG2438810 ফটো উপলব্ধ	801 নাম : লক্ষ্মী কান্ত হাঁসদা পিতার নাম: দুর্গাদাস হাঁসদা বাড়ির নং : এন0094 বয়স : 20 লিঙ্গ : পুরুষ	SYG2438836 ফটো উপলব্ধ	802 নাম : রমেশ কিকু পিতার নাম: শ্রীরাম কিকু বাড়ির নং : এন0099 বয়স : 19 লিঙ্গ : পুরুষ	SYG2439081 ফটো উপলব্ধ
803 নাম : ভরত মুরমু পিতার নাম: রবিদাস মুরমু বাড়ির নং : এন0091 বয়স : 20 লিঙ্গ : পুরুষ	SYG2440436 ফটো উপলব্ধ				

নির্বাচক সংখ্যার সারসংক্ষেপ :

A) নির্বাচকের সংখ্যা :

	নির্বাচক তালিকার প্রকৃতি	নির্বাচক তালিকার পরিচিতি :	নির্বাচকের সংখ্যা :			
			পুরুষ	মহিলা	তৃতীয় লিঙ্গ	মোট
I	মূল তালিকা	মূল তালিকা	বিশেষ নিবিড় সংশোধনী ২০২৬-এর চূড়ান্ত ভোটার তালিকা			
II	1- সংযোজন তালিকা	সংযোজনী 1	বিশেষ সংক্ষিপ্ত সংশোধন 2026			
III	2- বিয়োজন তালিকা	সংযোজনী 1	বিশেষ সংক্ষিপ্ত সংশোধন 2026			
IV	'লিঙ্গ ক্ষেত্রের' পরিবর্তনের কারণে পার্থক্য		0	0	0	0
নির্বাচকের মোট সংখ্যা (I+II-III+IV)			410	393	0	803

B) ক্রটি সংশোধনের সংখ্যা :

নির্বাচক তালিকার প্রকৃতি	নির্বাচক তালিকার পরিচিতি :	ক্রটি সংশোধনের সংখ্যা :
সংযোজনী 1	বিশেষ সংক্ষিপ্ত সংশোধন 2026	0

নির্বাচক নিবন্ধন আধিকারিকের স্বাক্ষর

E-মৃত, S-স্থানান্তরিত, R-একাধিকবার অন্তর্ভুক্ত, M-নিখোঁজ, Q-যোগ্য নহে