

নির্বাচক তালিকা 2026 S25 পশ্চিমবঙ্গ

বিধানসভা নির্বাচনক্ষেত্রের নং, নাম ও সংরক্ষণের স্থিতি : 244 - কাশীপুর (সাধারণ)		অংশ নং : 55																			
বিধানসভা নির্বাচনক্ষেত্রটি যে লোকসভা নির্বাচনক্ষেত্রের / ক্ষেত্রসমূহের অন্তর্ভুক্ত তার নং, নাম ও সংরক্ষণ স্থিতি : 35 - পুরুলিয়া (সাধারণ)																					
1. সংশোধনের পূর্ণ বিবরণ																					
সংশোধনের বৎসর :	2026	নির্বাচক তালিকার পরিচিতি :																			
ভিত্তি তারিখ :	01-01-2026	বিশেষ নিবিড় সংশোধনী ২০২৬-এর চূড়ান্ত ভোটার তালিকা																			
সংশোধনের প্রকৃতি :	বিশেষ নিবিড় সংশোধনী 2026																				
প্রকাশনার তারিখ :	28-02-2026																				
2. অংশ ও নির্বাচনী এলাকার পূর্ণ বিবরণ :																					
অংশের ভাগ নং ও নাম :																					
1-পচাগোড়া,ভেলাগোড়া,কুলডি,ঘাটঘর,লিপিডি		<table style="width: 100%; border-collapse: collapse;"> <tr> <td style="width: 60%;">প্রধান শহর/গ্রাম</td> <td style="width: 40%;">: পচাগোড়া</td> </tr> <tr> <td>ওয়ার্ড</td> <td>:</td> </tr> <tr> <td>থানা</td> <td>: কাশীপুর</td> </tr> <tr> <td>গ্রাম পঞ্চায়েত</td> <td>: পৌরাসঁড়ি</td> </tr> <tr> <td>ব্লক</td> <td>: কাশীপুর</td> </tr> <tr> <td>মহকুমা</td> <td>: রঘুনাথপুর</td> </tr> <tr> <td>জেলা</td> <td>: পুরুলিয়া</td> </tr> <tr> <td>পিন</td> <td>: 723121</td> </tr> </table>				প্রধান শহর/গ্রাম	: পচাগোড়া	ওয়ার্ড	:	থানা	: কাশীপুর	গ্রাম পঞ্চায়েত	: পৌরাসঁড়ি	ব্লক	: কাশীপুর	মহকুমা	: রঘুনাথপুর	জেলা	: পুরুলিয়া	পিন	: 723121
প্রধান শহর/গ্রাম	: পচাগোড়া																				
ওয়ার্ড	:																				
থানা	: কাশীপুর																				
গ্রাম পঞ্চায়েত	: পৌরাসঁড়ি																				
ব্লক	: কাশীপুর																				
মহকুমা	: রঘুনাথপুর																				
জেলা	: পুরুলিয়া																				
পিন	: 723121																				
3. ভোট গ্রহন কেন্দ্রের পূর্ণ বিবরণ :																					
ভোট গ্রহন কেন্দ্রের নং, নাম :		ভোট গ্রহন কেন্দ্রের শ্রেণী :		গ্রামীণ																	
55 - পচাগোড়া প্রাইমারী স্কুল		এই অংশে সহায়ক ভোটগ্রহন কেন্দ্রের সংখ্যা :		0																	
ভোট গ্রহন কেন্দ্রের ঠিকানা :																					
পচাগোড়া প্রাইমারী স্কুল, - রুম-1, পচাগোড়া																					
4. নির্বাচকের সংখ্যা :																					
প্রথম ক্রমিক নং	শেষ ক্রমিক নং	মোট সংখ্যা																			
		পুরুষ	মহিলা	তৃতীয় লিঙ্গ	মোট																
1	1062	540	522	0	1062																

নির্বাচক নিবন্ধন আধিকারিকের স্বাক্ষর

Nazri Naksha

Google Map View

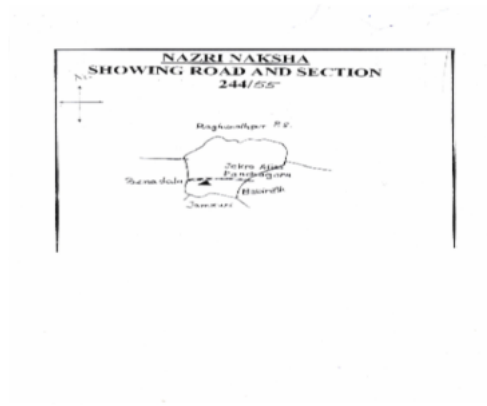

Polling Station Building Front View

Polling Station Front View



Cad View

Key MAP View

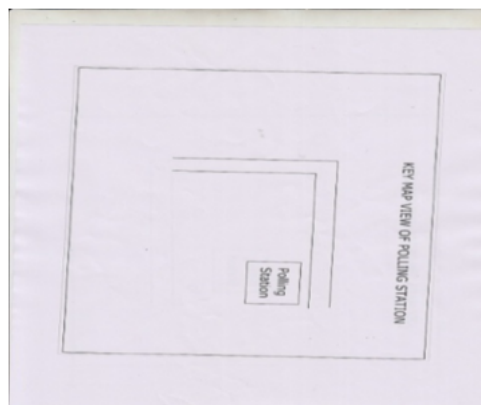
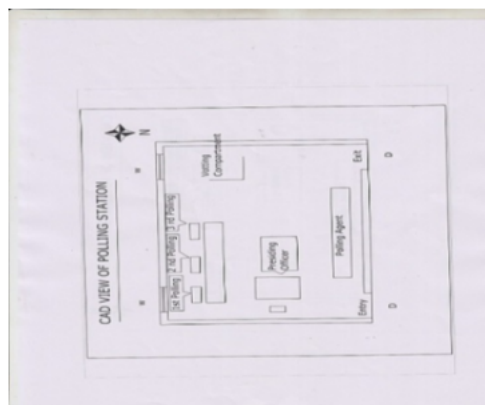

বিধানসভা নির্বাচনক্ষেত্রের নং, নাম : 244-কাশীপুর
ভাগ নং, নাম : 1-পচাগোড়া,ভেলাগোড়া,কুলডি,ঘাটঘর,লিপিডি

1 নাম : বকরিদন বিবি স্বামীর নাম: রুস্তম আনসারী বাড়ির নং : n0127 বয়স : 73 লিঙ্গ : মহিলা	SYG0183525 ফটো উপলব্ধ	2 নাম : মস্তুফা আনসারী পিতার নাম: রুস্তম আনসারী বাড়ির নং : n0127 বয়স : 42 লিঙ্গ : পুরুষ	GPF2288942 ফটো উপলব্ধ	3 নাম : মনতাজ আনসারী পিতার নাম: রুস্তম আনসারী বাড়ির নং : n0127 বয়স : 32 লিঙ্গ : পুরুষ	SYG1418896 ফটো উপলব্ধ
4 নাম : মহঃ রহমতুল্লা আনসারী পিতার নাম: রুস্তম আনসারী বাড়ির নং : n0127 বয়স : 32 লিঙ্গ : পুরুষ	SYG1419076 ফটো উপলব্ধ	5 নাম : শাকিরন বিবি স্বামীর নাম: মস্তুফা আনসারী বাড়ির নং : n0127 বয়স : 40 লিঙ্গ : মহিলা	SYG1614882 ফটো উপলব্ধ	6 নাম : মুসলিম আনসারী পিতার নাম: নুরমহম্মদ আনসারী বাড়ির নং : n0129 বয়স : 66 লিঙ্গ : পুরুষ	WB/35/242/195509 ফটো উপলব্ধ
7 নাম : আসলাম আনসারী পিতার নাম: মুসলিম আনসারী বাড়ির নং : n0129 বয়স : 34 লিঙ্গ : পুরুষ	SYG1418979 ফটো উপলব্ধ	8 নাম : খইবর আনসারী পিতার নাম: মুসলিম আনসারী বাড়ির নং : n0129 বয়স : 33 লিঙ্গ : পুরুষ	SYG1418987 ফটো উপলব্ধ	9 নাম : বসির আনসারী পিতার নাম: নুরমহম্মদ আনসারী বাড়ির নং : n0129 বয়স : 59 লিঙ্গ : পুরুষ	WB/35/242/195496 ফটো উপলব্ধ
10 নাম : আসাদ আনসারী পিতার নাম: নুরমহম্মদ আনসারী বাড়ির নং : n0129 বয়স : 56 লিঙ্গ : পুরুষ	SYG2354884 ফটো উপলব্ধ	11 নাম : জুমিলাবিবি স্বামীর নাম: নুরমহম্মদ বাড়ির নং : n0129 বয়স : 86 লিঙ্গ : মহিলা	WB/35/242/195440 ফটো উপলব্ধ	12 নাম : জারাতন বিবি স্বামীর নাম: মুসলিম বাড়ির নং : n0129 বয়স : 61 লিঙ্গ : মহিলা	WB/35/242/195442 ফটো উপলব্ধ
13 নাম : বেগম বিবি স্বামীর নাম: আসাদ বাড়ির নং : n0129 বয়স : 53 লিঙ্গ : মহিলা	GPF2039626 ফটো উপলব্ধ	14 নাম : রাহিলা বিবি স্বামীর নাম: আসলাম আনসারী বাড়ির নং : n0129 বয়স : 31 লিঙ্গ : মহিলা	SYG1533520 ফটো উপলব্ধ	15 নাম : জুহিবিবি স্বামীর নাম: আলাউদ্দিন বাড়ির নং : n0130 বয়স : 83 লিঙ্গ : মহিলা	WB/35/242/195443 ফটো উপলব্ধ
16 নাম : সিদ্দিক আনসারী পিতার নাম: আলোউদ্দিন আনসারী বাড়ির নং : n0130 বয়স : 53 লিঙ্গ : পুরুষ	GPF2039410 ফটো উপলব্ধ	17 নাম : হাফিজ আনসারী পিতার নাম: আলোউদ্দিন আনসারী বাড়ির নং : n0130 বয়স : 39 লিঙ্গ : পুরুষ	SYG1132885 ফটো উপলব্ধ	18 নাম : জমসেদ আনসারী পিতার নাম: আলোউদ্দিন আনসারী বাড়ির নং : n0130 বয়স : 39 লিঙ্গ : পুরুষ	GPF2507408 ফটো উপলব্ধ
19 নাম : রিয়াজুদ্দিন আনসারী পিতার নাম: আলোউদ্দিন আনসারী বাড়ির নং : n0130 বয়স : 32 লিঙ্গ : পুরুষ	SYG1643287 ফটো উপলব্ধ	20 নাম : মাইমুন বিবি পিতার নাম: জামসেদ আনসারী বাড়ির নং : n0130 বয়স : 31 লিঙ্গ : মহিলা	SYG1533561 ফটো উপলব্ধ	21 নাম : আলগুনাবিবি স্বামীর নাম: আতাউল বাড়ির নং : n0119 বয়স : 58 লিঙ্গ : মহিলা	WB/35/242/195538 ফটো উপলব্ধ
22 নাম : মদিনা বিবি স্বামীর নাম: আইনুল বাড়ির নং : n0119 বয়স : 53 লিঙ্গ : মহিলা	GPF2384998 ফটো উপলব্ধ	23 নাম : শেখাবত আনসারি পিতার নাম: অলিপ আনসারী বাড়ির নং : কুলডি বয়স : 42 লিঙ্গ : পুরুষ	GPF2385003 ফটো উপলব্ধ	24 নাম : খাইরুন বিবি স্বামীর নাম: শেখাবত আনসারি বাড়ির নং : n0119 বয়স : 41 লিঙ্গ : মহিলা	SYG1133537 ফটো উপলব্ধ
25 নাম : সহিদন বিবি স্বামীর নাম: আমানত আনসারী বাড়ির নং : n0119 বয়স : 41 লিঙ্গ : মহিলা	SYG1133529 ফটো উপলব্ধ	26 নাম : সুরতন বিবি স্বামীর নাম: মোহম্মদ আসনুল আনসারি বাড়ির নং : কুলডি বয়স : 41 লিঙ্গ : মহিলা	SYG1133446 ফটো উপলব্ধ	27 নাম : নুরজাহান বিবি স্বামীর নাম: সিদ্দিক আনসারী বাড়ির নং : n0119 বয়স : 41 লিঙ্গ : মহিলা	GPF2039535 ফটো উপলব্ধ
28 নাম : আমানত আনসারী পিতার নাম: অলিপ আনসারী বাড়ির নং : n0119 বয়স : 39 লিঙ্গ : পুরুষ	GPF2288934 ফটো উপলব্ধ	29 নাম : রুকশান বিবি স্বামীর নাম: আজাবুল আনসারী বাড়ির নং : n0119 বয়স : 33 লিঙ্গ : মহিলা	SYG1643352 ফটো উপলব্ধ	30 নাম : আতাউল আনসারী পিতার নাম: আলিফ আনসারী বাড়ির নং : n0119 বয়স : 62 লিঙ্গ : পুরুষ	SYG2354843 ফটো উপলব্ধ

বিধানসভা নির্বাচনক্ষেত্রের নং, নাম : 244-কাশীপুর
ভাগ নং, নাম : 1-পচাগোড়া,ভেলাগোড়া,কুলডি,ঘাটঘর,লিপিডি

31	SYG1533470	ফটো উপলব্ধ	32	WB/35/242/195046	ফটো উপলব্ধ	33	GPF2039519	ফটো উপলব্ধ
নাম : আজাবুল আনসারী পিতার নাম: আতাউল আনসারী বাড়ির নং : কুলডি বয়স : 35 লিঙ্গ : পুরুষ			নাম : আইনুল আনসারী পিতার নাম: আলিফ আনসারী বাড়ির নং : n0119 বয়স : 59 লিঙ্গ : পুরুষ			নাম : মহঃ আসানুল আনসারী পিতার নাম: মোহাম্মদ আলিফ আনসারী বাড়ির নং : কুলডি বয়স : 44 লিঙ্গ : পুরুষ		
34	WB/35/242/195165	ফটো উপলব্ধ	35	GPF2039873	ফটো উপলব্ধ	36	SYG1419159	ফটো উপলব্ধ
নাম : হাজেরাবিবি স্বামীর নাম: মহফুজ বাড়ির নং : n0101 বয়স : 76 লিঙ্গ : মহিলা			নাম : মনসুর আনসারী পিতার নাম: মহফুজ আনসারী বাড়ির নং : n0101 বয়স : 57 লিঙ্গ : পুরুষ			নাম : সোলেমান আনসারী পিতার নাম: মনসুর আনসারী বাড়ির নং : n0101 বয়স : 31 লিঙ্গ : পুরুষ		
37	GPF2039899	ফটো উপলব্ধ	38	SYG0183442	ফটো উপলব্ধ	39	WB/35/242/195403	ফটো উপলব্ধ
নাম : মৈমুর আনসারী পিতার নাম: মহফুজ আনসারী বাড়ির নং : n0101 বয়স : 53 লিঙ্গ : পুরুষ			নাম : সাকিলা বিবি স্বামীর নাম: মৈমুর আনসারী বাড়ির নং : n0101 বয়স : 44 লিঙ্গ : মহিলা			নাম : ইসলাম আনসারী পিতার নাম: মহফুজ আনসারী বাড়ির নং : n0101 বয়স : 50 লিঙ্গ : পুরুষ		
40	SYG1533538	ফটো উপলব্ধ	41	SYG1614916	ফটো উপলব্ধ	42	GPF2039881	ফটো উপলব্ধ
নাম : আমরুল বিবি স্বামীর নাম: ইসলাম আনসারী বাড়ির নং : n0101 বয়স : 47 লিঙ্গ : মহিলা			নাম : রুকসানা বিবি স্বামীর নাম: কাউসার আনসারী বাড়ির নং : n0101 বয়স : 40 লিঙ্গ : মহিলা			নাম : নাশিমা বিবি স্বামীর নাম: মনসুর বাড়ির নং : n0101 বয়স : 51 লিঙ্গ : মহিলা		
43	SYG1133420	ফটো উপলব্ধ	44	WB/35/242/195794	ফটো উপলব্ধ	45	SYG1418946	ফটো উপলব্ধ
নাম : আজিদ আনসারী পিতার নাম: আবদুল আনসারী বাড়ির নং : n0101 বয়স : 44 লিঙ্গ : পুরুষ			নাম : কুরবান আনসারী পিতার নাম: আলিহোসেন আনসারী বাড়ির নং : n0135 বয়স : 66 লিঙ্গ : পুরুষ			নাম : আবসের আনসারী পিতার নাম: কুরবান আনসারী বাড়ির নং : n0135 বয়স : 33 লিঙ্গ : পুরুষ		
46	WB/35/242/195613	ফটো উপলব্ধ	47	SYG1992536	ফটো উপলব্ধ	48	GPF1229186	ফটো উপলব্ধ
নাম : সাইমন বিবি স্বামীর নাম: কুরবান বাড়ির নং : n0135 বয়স : 6 লিঙ্গ : মহিলা			নাম : সাকিলা বিবি স্বামীর নাম: শরিফ বাড়ির নং : n0135 বয়স : 55 লিঙ্গ : মহিলা			নাম : শুকুরুদ্দিন আনসারী পিতার নাম: আলিহোসেন আনসারী বাড়ির নং : n0135 বয়স : 52 লিঙ্গ : পুরুষ		
49	GPF2288850	ফটো উপলব্ধ	50	SYG1266295	ফটো উপলব্ধ	51	SYG1643295	ফটো উপলব্ধ
নাম : মসুদন বিবি স্বামীর নাম: সুকুরুদ্দিন আনসারী বাড়ির নং : n0135 বয়স : 45 লিঙ্গ : মহিলা			নাম : ইমামআলি আনসারী পিতার নাম: পিয়ার আনসারী বাড়ির নং : n0135 বয়স : 37 লিঙ্গ : পুরুষ			নাম : ফরিদ আনসারী পিতার নাম: সরিফ আনসারী বাড়ির নং : n0135 বয়স : 29 লিঙ্গ : পুরুষ		
52	SYG1800085	ফটো উপলব্ধ	53	SYG1800184	ফটো উপলব্ধ	54	SYG1800150	ফটো উপলব্ধ
নাম : ইসরাইল আনসারী পিতার নাম: বাসির আনসারী বাড়ির নং : n0129 বয়স : 28 লিঙ্গ : পুরুষ			নাম : হিমাত আনসারী পিতার নাম: মনসুর আনসারী বাড়ির নং : n0101 বয়স : 28 লিঙ্গ : পুরুষ			নাম : সাইরুন বিবি স্বামীর নাম: হাইদার আনসারী বাড়ির নং : n0129 বয়স : 28 লিঙ্গ : মহিলা		
55	SYG1714526	ফটো উপলব্ধ	56	SYG1714534	ফটো উপলব্ধ	57	SYG1714575	ফটো উপলব্ধ
নাম : মর্জিনা বিবি স্বামীর নাম: সালেমান আনসারী বাড়ির নং : n0101 বয়স : 29 লিঙ্গ : মহিলা			নাম : মর্তুজ আনসারী পিতার নাম: মনসুর আনসারী বাড়ির নং : n0101 বয়স : 28 লিঙ্গ : পুরুষ			নাম : রহিমা বিবি স্বামীর নাম: ইমাম আলি আনসারী বাড়ির নং : n0135 বয়স : 36 লিঙ্গ : মহিলা		
58	SYG1714583	ফটো উপলব্ধ	59	SYG1714633	ফটো উপলব্ধ	60	SYG1781210	ফটো উপলব্ধ
নাম : মেহরুন বিবি স্বামীর নাম: খাইবর বিবি বাড়ির নং : n0129 বয়স : 31 লিঙ্গ : মহিলা			নাম : রাবুল আনসারী পিতার নাম: রুস্তম আনসারী বাড়ির নং : n0127 বয়স : 30 লিঙ্গ : পুরুষ			নাম : সরিফন বিবি স্বামীর নাম: আবসের আনসারী বাড়ির নং : n0135 বয়স : 28 লিঙ্গ : মহিলা		

বিধানসভা নির্বাচনক্ষেত্রের নং, নাম : 244-কাশীপুর
ভাগ নং, নাম : 1-পচাগোড়া,ভেলাগোড়া,কুলডি,ঘাটঘর,লিপিডি

61	SYG1714666	ফটো উপলব্ধ	62	SYG1781129	ফটো উপলব্ধ	63	SYG1781137	ফটো উপলব্ধ
নাম : নুরজাহান বিবি স্বামীর নাম: মহঃ রাহমতুল্লা আনসারী বাড়ির নং : n0127 বয়স : 30 লিঙ্গ : মহিলা			নাম : সাইফুল আনসারী পিতার নাম: আতাউল আনসারী বাড়ির নং : n0119 বয়স : 31 লিঙ্গ : পুরুষ			নাম : রফি়দ আনসারী পিতার নাম: সারিফ আনসারী বাড়ির নং : n0135 বয়স : 28 লিঙ্গ : পুরুষ		
64	SYG1781145	ফটো উপলব্ধ	65	SYG1781160	ফটো উপলব্ধ	66	SYG1936053	ফটো উপলব্ধ
নাম : সাইদুন বিবি স্বামীর নাম: মুসলিম আনসারী বাড়ির নং : n0129 বয়স : 36 লিঙ্গ : মহিলা			নাম : হাইদার আনসারী পিতার নাম: মুসলিম আনসারী বাড়ির নং : n0129 বয়স : 29 লিঙ্গ : পুরুষ			নাম : নাজিবুন বিবি স্বামীর নাম: ফরিদ আনসারী বাড়ির নং : n0135 বয়স : 26 লিঙ্গ : মহিলা		
67	SYG1800101	ফটো উপলব্ধ	68	SYG1992015	ফটো উপলব্ধ	69	GPF2039857	ফটো উপলব্ধ
নাম : মোহাম্মদ আলি রাজা পিতার নাম: বসির আনসারী বাড়ির নং : n0129 বয়স : 28 লিঙ্গ : পুরুষ			নাম : শরীফ আনসারী পিতার নাম: আলিহোসেন আনসারী বাড়ির নং : n0135 বয়স : 59 লিঙ্গ : পুরুষ			নাম : আয়েশা বিবি স্বামীর নাম: নুরমহম্মাদ আনসারী বাড়ির নং : n0207 বয়স : 48 লিঙ্গ : মহিলা		
70	SYG2015832	ফটো উপলব্ধ	71	SYG2096261	ফটো উপলব্ধ	72	GPF2549962	ফটো উপলব্ধ
নাম : হাফেজুন বিবি স্বামীর নাম: বাবুল বাড়ির নং : n0129 বয়স : 55 লিঙ্গ : মহিলা			নাম : সাহাউদ্দিন আনসারী পিতার নাম: সুকুরদ্দিন আনসারী বাড়ির নং : - বয়স : 24 লিঙ্গ : পুরুষ			নাম : কাউসার আনসারী পিতার নাম: মহফুজ আনসারী বাড়ির নং : n0101 বয়স : 34 লিঙ্গ : পুরুষ		
73	SYG1935840	ফটো উপলব্ধ	74	GPF2039840	ফটো উপলব্ধ	75	SYG2096782	ফটো উপলব্ধ
নাম : কুতুবুদ্দিন আনসারী পিতার নাম: সুকুরদ্দিন আনসারী বাড়ির নং : n0135 বয়স : 25 লিঙ্গ : পুরুষ			নাম : কদমভানু বিবি স্বামীর নাম: মহবুব আনসারী বাড়ির নং : n0203 বয়স : 73 লিঙ্গ : মহিলা			নাম : সাহানা বিবি স্বামীর নাম: রিয়াজউদ্দিন আনসারী বাড়ির নং : - বয়স : 26 লিঙ্গ : মহিলা		
76	SYG2096329	ফটো উপলব্ধ	77	SYG1935980	ফটো উপলব্ধ	78	SYG1714302	ফটো উপলব্ধ
নাম : সাদ্দাম আনসারী পিতার নাম: সারিফ আনসারী বাড়ির নং : - বয়স : 24 লিঙ্গ : পুরুষ			নাম : আলম আনসারী পিতার নাম: আসাদ আনসারী বাড়ির নং : n0129 বয়স : 24 লিঙ্গ : পুরুষ			নাম : আসগর আনসারী পিতার নাম: কুরবান আনসারী বাড়ির নং : n0135 বয়স : 28 লিঙ্গ : পুরুষ		
79	SYG2174886	ফটো উপলব্ধ	80	SYG2141125	ফটো উপলব্ধ	81	SYG2137081	ফটো উপলব্ধ
নাম : আবুল কালাম আনসারী মায়ের নাম: বকরিদন বিবি বাড়ির নং : এন0127 বয়স : 24 লিঙ্গ : পুরুষ			নাম : আসিফ আনসারী পিতার নাম: কুরবান আনসারী বাড়ির নং : এন0135 বয়স : 24 লিঙ্গ : পুরুষ			নাম : হবিবুল আনসারী পিতার নাম: আইনুল আনসারী বাড়ির নং : এন0119 বয়স : 25 লিঙ্গ : পুরুষ		
82	SYG2136885	ফটো উপলব্ধ	83	SYG2225266	ফটো উপলব্ধ	84	SYG2224970	ফটো উপলব্ধ
নাম : রাব্বুল আনসারী পিতার নাম: আতাউল আনসারী বাড়ির নং : এন0119 বয়স : 25 লিঙ্গ : পুরুষ			নাম : সাহাজাদ আনসারী পিতার নাম: অজিদ আনসারী বাড়ির নং : এন0101 বয়স : 23 লিঙ্গ : পুরুষ			নাম : জাহানা বিবি স্বামীর নাম: অজিদ আনসারী বাড়ির নং : এন0101 বয়স : 33 লিঙ্গ : মহিলা		
85	SYG1714625	ফটো উপলব্ধ	86	SYG2369874	ফটো উপলব্ধ	87	SYG2389971	ফটো উপলব্ধ
নাম : সাহানা বিবি স্বামীর নাম: মনতাজ আনসারী বাড়ির নং : n0127 বয়স : 28 লিঙ্গ : মহিলা			নাম : কালিমুদ্দিন আনসারী পিতার নাম: সলিম আনসারী বাড়ির নং : নং205 বয়স : 23 লিঙ্গ : পুরুষ			নাম : জাবের আলি আনসারী পিতার নাম: মস্তফা আনসারী বাড়ির নং : এন0127 বয়স : 21 লিঙ্গ : পুরুষ		
88	SYG2282135	ফটো উপলব্ধ	89	SYG2281533	ফটো উপলব্ধ	90	SYG2283265	ফটো উপলব্ধ
নাম : মহঃ রাজু আনসারী পিতার নাম: মহঃ আসানুল আনসারী বাড়ির নং : এন0119 বয়স : 23 লিঙ্গ : পুরুষ			নাম : শের আলি আনসারী পিতার নাম: মৈমুর আনসারী বাড়ির নং : এন0119 বয়স : 22 লিঙ্গ : পুরুষ			নাম : হাজরা বিবি স্বামীর নাম: মৈমুর আনসারী বাড়ির নং : এন0101 বয়স : 42 লিঙ্গ : মহিলা		

বিধানসভা নির্বাচনক্ষেত্রের নং, নাম : 244-কাশীপুর
ভাগ নং, নাম : 1-পচাগোড়া,ভেলাগোড়া,কুলডি,ঘাটঘর,লিপিডি

91	SYG2281822	ফটো উপলব্ধ	92	SYG2305688	ফটো উপলব্ধ	93	SYG2393411	ফটো উপলব্ধ
নাম : সহর বানু বিবি স্বামীর নাম: মোহাম্মদ আলি রাজা বাড়ির নং : এন0129 বয়স : 22 লিঙ্গ : মহিলা			নাম : সবনম খাতুন পিতার নাম: শুকুরুদ্দিন আনসারী বাড়ির নং : এন0135 বয়স : 23 লিঙ্গ : মহিলা			নাম : শাহিন বিবি স্বামীর নাম: কুতুবুদ্দিন আনসারী বাড়ির নং : এন0135 বয়স : 21 লিঙ্গ : মহিলা		
94	SYG2302255	ফটো উপলব্ধ	95	SYG2391886	ফটো উপলব্ধ	96	SYG2302412	ফটো উপলব্ধ
নাম : জিলানি আনসারী পিতার নাম: হাকিম আলসারী বাড়ির নং : এন0130 বয়স : 22 লিঙ্গ : পুরুষ			নাম : সাহিদা বিবি স্বামীর নাম: সাইফুল আনসারী বাড়ির নং : এন0119 বয়স : 23 লিঙ্গ : মহিলা			নাম : আজরুল আনসারি পিতার নাম: আইনুল আনসারী বাড়ির নং : এন0119 বয়স : 22 লিঙ্গ : পুরুষ		
97	SYG2374726	ফটো উপলব্ধ	98	SYG2281731	ফটো উপলব্ধ	99	DWH2629053	ফটো উপলব্ধ
নাম : মুমতারিন বিবি স্বামীর নাম: হেদায়ত আনসারী বাড়ির নং : এন0114 বয়স : 39 লিঙ্গ : মহিলা			নাম : রেজিনা বিবি স্বামীর নাম: আলম আনসারী বাড়ির নং : এন0129 বয়স : 21 লিঙ্গ : মহিলা			নাম : জয়দেব হুসাদা পিতার নাম: মশাদি হুসাদা বাড়ির নং : পচাগোড়া বয়স : 39 লিঙ্গ : পুরুষ		
100	SYG2281053	ফটো উপলব্ধ	101	SYG2174316	ফটো উপলব্ধ	102	GPF2039550	ফটো উপলব্ধ
নাম : গোলাম আনসারী পিতার নাম: আবুল কালাম আনসারী বাড়ির নং : এন0104 বয়স : 21 লিঙ্গ : পুরুষ			নাম : অঞ্জুমা বিবি স্বামীর নাম: শেরআলি আনসারী বাড়ির নং : এন0104 বয়স : 23 লিঙ্গ : মহিলা			নাম : কুরেশা বিবি স্বামীর নাম: সলিম আনসারী বাড়ির নং : n0104 বয়স : 41 লিঙ্গ : মহিলা		
103	SYG1936103	ফটো উপলব্ধ	104	SYG1418953	ফটো উপলব্ধ	105	SYG1781186	ফটো উপলব্ধ
নাম : সবনম বিবি স্বামীর নাম: ইমরান আনসারী বাড়ির নং : n0104 বয়স : 29 লিঙ্গ : মহিলা			নাম : ইমরান আনসারী পিতার নাম: নুরশ্হাদ আনসারী বাড়ির নং : n0104 বয়স : 31 লিঙ্গ : পুরুষ			নাম : শেরআলি আনসারী পিতার নাম: আক্কেদি আনসারী বাড়ির নং : n0104 বয়স : 28 লিঙ্গ : পুরুষ		
106	SYG1988245	ফটো উপলব্ধ	107	SYG1988237	ফটো উপলব্ধ	108	SYG1419118	ফটো উপলব্ধ
নাম : হারুণ আনসারি পিতার নাম: গুলজার আনসারী বাড়ির নং : কুলডি বয়স : 68 লিঙ্গ : পুরুষ			নাম : আবুকালাম আনসারী পিতার নাম: হারুণ আনসারি বাড়ির নং : কুলডি বয়স : 50 লিঙ্গ : পুরুষ			নাম : আজাদ আনসারী পিতার নাম: হারুণ আনসারী বাড়ির নং : n0104 বয়স : 43 লিঙ্গ : পুরুষ		
109	GPF2041689	ফটো উপলব্ধ	110	SYG1133040	ফটো উপলব্ধ	111	SYG1418961	ফটো উপলব্ধ
নাম : সুরেসা বিবি স্বামীর নাম: আজাদ আনসারী বাড়ির নং : n0104 বয়স : 41 লিঙ্গ : মহিলা			নাম : জসিম আনসারী পিতার নাম: হারুণ আনসারী বাড়ির নং : n0104 বয়স : 34 লিঙ্গ : পুরুষ			নাম : উল্লেখনি বিবি স্বামীর নাম: জসিম আনসারী বাড়ির নং : n0104 বয়স : 32 লিঙ্গ : মহিলা		
112	SYG1988286	ফটো উপলব্ধ	113	WB/35/242/195143	ফটো উপলব্ধ	114	GPF1154046	ফটো উপলব্ধ
নাম : রাবেয়া বিবি স্বামীর নাম: হারুণ আনসারি বাড়ির নং : কুলডি বয়স : 63 লিঙ্গ : মহিলা			নাম : হালিমনবিবি স্বামীর নাম: আক্কেদি বাড়ির নং : n0104 বয়স : 56 লিঙ্গ : মহিলা			নাম : রহমান আনসারী পিতার নাম: খলিল আনসারী বাড়ির নং : n0112 বয়স : 59 লিঙ্গ : পুরুষ		
115	WB/35/242/195261	ফটো উপলব্ধ	116	WB/35/242/195617	ফটো উপলব্ধ	117	GPF2039758	ফটো উপলব্ধ
নাম : রব্বানী আনসারী পিতার নাম: খলিল আনসারী বাড়ির নং : n0112 বয়স : 49 লিঙ্গ : পুরুষ			নাম : সমীরন বিবি স্বামীর নাম: রইস বাড়ির নং : n0113 বয়স : 55 লিঙ্গ : মহিলা			নাম : গুলেজান বিবি স্বামীর নাম: রব্বানী আনসারী বাড়ির নং : n0112 বয়স : 42 লিঙ্গ : মহিলা		
118	GPF2385011	ফটো উপলব্ধ	119	SYG1614841	ফটো উপলব্ধ	120	SYG1614858	ফটো উপলব্ধ
নাম : আকতার আনসারী পিতার নাম: সোহরাব আনসারি বাড়ির নং : n0113 বয়স : 58 লিঙ্গ : পুরুষ			নাম : আলতাব আনসারী পিতার নাম: আকতার আনসারী বাড়ির নং : n0113 বয়স : 32 লিঙ্গ : পুরুষ			নাম : আফরোজ আনসারী পিতার নাম: আকতার আনসারী বাড়ির নং : n0113 বয়স : 31 লিঙ্গ : পুরুষ		

বিধানসভা নির্বাচনক্ষেত্রের নং, নাম : 244-কাশীপুর
ভাগ নং, নাম : 1-পচাগোড়া,ভেলাগোড়া,কুলডি,ঘাটঘর,লিপিডি

121	SYG2427235	ফটো উপলব্ধ	122	SYG1336809	ফটো উপলব্ধ	123	SYG1614866	ফটো উপলব্ধ
নাম : সহরভানু বিবি স্বামীর নাম: আকতার আনসারি বাড়ির নং : n0113 বয়স : 54 লিঙ্গ : মহিলা			নাম : ফিরোজ আনসারি পিতার নাম: আখতার আনসারি বাড়ির নং : n0113 বয়স : 33 লিঙ্গ : পুরুষ			নাম : হাসিনা বিবি স্বামীর নাম: ফিরোজ আনসারি বাড়ির নং : n0113 বয়স : 32 লিঙ্গ : মহিলা		
124	GPF2385235	ফটো উপলব্ধ	125	GPF2507200	ফটো উপলব্ধ	126	SYG1419092	ফটো উপলব্ধ
নাম : হেদায়ত আনসারী পিতার নাম: সোহরাব আনসারী বাড়ির নং : n0114 বয়স : 63 লিঙ্গ : পুরুষ			নাম : রেজ্জাক আনসারী পিতার নাম: হেদায়ত আনসারী বাড়ির নং : n0114 বয়স : 40 লিঙ্গ : পুরুষ			নাম : এজাজুল আনসারী পিতার নাম: হেদায়ত আনসারী বাড়ির নং : n0114 বয়স : 33 লিঙ্গ : পুরুষ		
127	SYG1614874	ফটো উপলব্ধ	128	SYG1418870	ফটো উপলব্ধ	129	SYG1533611	ফটো উপলব্ধ
নাম : আজমীরা বিবি স্বামীর নাম: এজাজুল আনসারী বাড়ির নং : n0114 বয়স : 32 লিঙ্গ : মহিলা			নাম : সালমা বিবি স্বামীর নাম: হেজারুল আনসারী বাড়ির নং : n0114 বয়স : 31 লিঙ্গ : মহিলা			নাম : নুরেশা বিবি স্বামীর নাম: রেজ্জাক আনসারি বাড়ির নং : n0114 বয়স : 32 লিঙ্গ : মহিলা		
130	SYG2356822	ফটো উপলব্ধ	131	GPF2039915	ফটো উপলব্ধ	132	GPF2507283	ফটো উপলব্ধ
নাম : মুস্তাক আনসারী পিতার নাম: আইয়ুব আনসারী বাড়ির নং : n0116 বয়স : 62 লিঙ্গ : পুরুষ			নাম : সেইদালি আনসারী পিতার নাম: মুস্তাক আনসারী বাড়ির নং : n0116 বয়স : 47 লিঙ্গ : পুরুষ			নাম : সেইদুর আনসারী পিতার নাম: মুস্তাক আনসারী বাড়ির নং : n0116 বয়স : 38 লিঙ্গ : পুরুষ		
133	SYG2355840	ফটো উপলব্ধ	134	GPF2288926	ফটো উপলব্ধ	135	SYG2466969	ফটো উপলব্ধ
নাম : জহুরা বিবি স্বামীর নাম: মুস্তাক বাড়ির নং : n0116 বয়স : 70 লিঙ্গ : মহিলা			নাম : হাকিম আনসারী পিতার নাম: নেজাম আনসারী বাড়ির নং : n0124 বয়স : 43 লিঙ্গ : পুরুষ			নাম : মজিদন বিবি স্বামীর নাম: নিজাম আনসারি বাড়ির নং : n0124 বয়স : 71 লিঙ্গ : মহিলা		
136	SYG1418938	ফটো উপলব্ধ	137	SYG1419167	ফটো উপলব্ধ	138	GPF2507424	ফটো উপলব্ধ
নাম : তসলিম আনসারী পিতার নাম: নিজাম আনসারী বাড়ির নং : n0124 বয়স : 34 লিঙ্গ : পুরুষ			নাম : হাসিনা বিবি স্বামীর নাম: মুসলিম আনসারী বাড়ির নং : n0124 বয়স : 32 লিঙ্গ : মহিলা			নাম : মুসলিম আনসারী পিতার নাম: নিজাম আনসারী বাড়ির নং : n0124 বয়স : 37 লিঙ্গ : পুরুষ		
139	SYG1418995	ফটো উপলব্ধ	140	GPF2507416	ফটো উপলব্ধ	141	SYG2466787	ফটো উপলব্ধ
নাম : রুকসানা বিবি স্বামীর নাম: মুকিম আনসারী বাড়ির নং : n0124 বয়স : 32 লিঙ্গ : মহিলা			নাম : মুকিম আনসারী পিতার নাম: নিজাম আনসারী বাড়ির নং : n0124 বয়স : 39 লিঙ্গ : পুরুষ			নাম : নিজাম আনসারি পিতার নাম: মেহেরআলি আনসারী বাড়ির নং : n0124 বয়স : 75 লিঙ্গ : পুরুষ		
142	GPF2039931	ফটো উপলব্ধ	143	GPF2039949	ফটো উপলব্ধ	144	SYG1614908	ফটো উপলব্ধ
নাম : আসমা বিবি স্বামীর নাম: সৈয়দ আলি বাড়ির নং : n0116 বয়স : 44 লিঙ্গ : মহিলা			নাম : সাহেদা বিবি স্বামীর নাম: মঞ্জু আনসারী বাড়ির নং : n0116 বয়স : 40 লিঙ্গ : মহিলা			নাম : নাশিমা বিবি স্বামীর নাম: সৈয়দুর আনসারী বাড়ির নং : n0116 বয়স : 36 লিঙ্গ : মহিলা		
145	SYG1533512	ফটো উপলব্ধ	146	WB/35/242/195053	ফটো উপলব্ধ	147	SYG0925107	ফটো উপলব্ধ
নাম : সামিম আনসারি পিতার নাম: মুস্তাক আনসারি বাড়ির নং : n0116 বয়স : 30 লিঙ্গ : পুরুষ			নাম : রসিদ আনসারী পিতার নাম: জালাল আনসারী বাড়ির নং : n0117 বয়স : 57 লিঙ্গ : পুরুষ			নাম : সহীদ আনসারী পিতার নাম: রসিদ আনসারী বাড়ির নং : n0117 বয়স : 35 লিঙ্গ : পুরুষ		
148	GPF2507176	ফটো উপলব্ধ	149	WB/35/242/195228	ফটো উপলব্ধ	150	SYG1133461	ফটো উপলব্ধ
নাম : বেলাল আনসারী পিতার নাম: জালাল আনসারী বাড়ির নং : কুলডি বয়স : 40 লিঙ্গ : পুরুষ			নাম : নাজেরা বিবি স্বামীর নাম: রসিদ বাড়ির নং : n0117 বয়স : 55 লিঙ্গ : মহিলা			নাম : রুকসানা বিবি স্বামীর নাম: সহিদ আনসারী বাড়ির নং : n0117 বয়স : 36 লিঙ্গ : মহিলা		

বিধানসভা নির্বাচনক্ষেত্রের নং, নাম : 244-কাশীপুর
ভাগ নং, নাম : 1-পচাগোড়া,ভেলাগোড়া,কুলডি,ঘাটঘর,লিপিডি

151	WB/35/242/195526	নাম : অলিদ আনসারী পিতার নাম: আইয়ুব আনসারী বাড়ির নং : n0118 বয়স : 69 লিঙ্গ : পুরুষ	ফটো উপলব্ধ	152	GPF2039469	নাম : নাশিমা বিবি স্বামীর নাম: সিরাজ আনসারী বাড়ির নং : n0118 বয়স : 45 লিঙ্গ : মহিলা	ফটো উপলব্ধ	153	GPF2039485	নাম : মইন আনসারী পিতার নাম: অলিদ আনসারী বাড়ির নং : n0118 বয়স : 48 লিঙ্গ : পুরুষ	ফটো উপলব্ধ
154	GPF2039493	নাম : আকিলা বিবি স্বামীর নাম: মইন আনসারী বাড়ির নং : n0118 বয়স : 44 লিঙ্গ : মহিলা	ফটো উপলব্ধ	155	GPF2039477	নাম : মুনির আনসারী পিতার নাম: অলিদ আনসারী বাড়ির নং : 70 বয়স : 44 লিঙ্গ : পুরুষ	ফটো উপলব্ধ	156	GPF2039501	নাম : মর্জিনা বিবি স্বামীর নাম: মুনির আনসারী বাড়ির নং : 70 বয়স : 43 লিঙ্গ : মহিলা	ফটো উপলব্ধ
157	GPF2507242	নাম : এজাজুল আনসারী পিতার নাম: অলিদ আনসারী বাড়ির নং : n0118 বয়স : 40 লিঙ্গ : পুরুষ	ফটো উপলব্ধ	158	SYG0182824	নাম : সাইদুন বিবি স্বামীর নাম: এজাজুল আনসারী বাড়ির নং : n0118 বয়স : 36 লিঙ্গ : মহিলা	ফটো উপলব্ধ	159	WB/35/242/195321	নাম : অবিরন বিবি স্বামীর নাম: অলিদ বাড়ির নং : n0118 বয়স : 63 লিঙ্গ : মহিলা	ফটো উপলব্ধ
160	SYG2424919	নাম : তৈয়ব আনসারী পিতার নাম: সান্তার আনসারী বাড়ির নং : n0131 বয়স : 49 লিঙ্গ : পুরুষ	ফটো উপলব্ধ	161	GPF2039576	নাম : তাহির আনসারী পিতার নাম: সান্তার আনসারী বাড়ির নং : n0131 বয়স : 47 লিঙ্গ : পুরুষ	ফটো উপলব্ধ	162	GPF2288819	নাম : রহিমা বিবি স্বামীর নাম: তাহির আনসারী বাড়ির নং : n0131 বয়স : 43 লিঙ্গ : মহিলা	ফটো উপলব্ধ
163	GPF2039584	নাম : তহিদ আনসারী পিতার নাম: সান্তার আনসারী বাড়ির নং : n0131 বয়স : 44 লিঙ্গ : পুরুষ	ফটো উপলব্ধ	164	SYG1419225	নাম : সফুরা বিবি স্বামীর নাম: তহিদ আনসারী বাড়ির নং : n0131 বয়স : 33 লিঙ্গ : মহিলা	ফটো উপলব্ধ	165	SYG1419241	নাম : ওয়াহিদ আনসারী পিতার নাম: সান্তার আনসারী বাড়ির নং : n0131 বয়স : 33 লিঙ্গ : পুরুষ	ফটো উপলব্ধ
166	SYG1419258	নাম : নাসিমা বিবি স্বামীর নাম: ওয়াহিদ আনসারী বাড়ির নং : n0131 বয়স : 31 লিঙ্গ : মহিলা	ফটো উপলব্ধ	167	SYG1419233	নাম : সাহিদ আনসারী পিতার নাম: সান্তার আনসারী বাড়ির নং : n0131 বয়স : 33 লিঙ্গ : পুরুষ	ফটো উপলব্ধ	168	SYG1533546	নাম : রুকসানা বিবি স্বামীর নাম: জলিল আনসারী বাড়ির নং : n0126 বয়স : 30 লিঙ্গ : মহিলা	ফটো উপলব্ধ
169	GPF2039436	নাম : সলীমন বিবি স্বামীর নাম: জামাল বাড়ির নং : n0126 বয়স : 55 লিঙ্গ : মহিলা	ফটো উপলব্ধ	170	WB/35/242/195319	নাম : সরভান বিবি স্বামীর নাম: মহম্মদ ইয়াব বাড়ির নং : n0128 বয়স : 61 লিঙ্গ : মহিলা	ফটো উপলব্ধ	171	SYG1614825	নাম : সোহর আলি আনসারী পিতার নাম: পিয়ার আনসারী বাড়ির নং : n0128 বয়স : 34 লিঙ্গ : পুরুষ	ফটো উপলব্ধ
172	GPF2385201	নাম : সমীর আনসারী পিতার নাম: মেহেরজান আনসারী বাড়ির নং : n0132 বয়স : 59 লিঙ্গ : পুরুষ	ফটো উপলব্ধ	173	SYG1419324	নাম : মনিরুন খাতুন পিতার নাম: সমীর আনসারী বাড়ির নং : n0132 বয়স : 34 লিঙ্গ : মহিলা	ফটো উপলব্ধ	174	WB/35/242/195767	নাম : সাকীর আনসারী পিতার নাম: মেহেরজান আনসারী বাড়ির নং : n0132 বয়স : 56 লিঙ্গ : পুরুষ	ফটো উপলব্ধ
175	GPF2040020	নাম : ভানু বিবি স্বামীর নাম: সমীর বাড়ির নং : n0132 বয়স : 55 লিঙ্গ : মহিলা	ফটো উপলব্ধ	176	WB/35/242/195749	নাম : রসলুনবিবি স্বামীর নাম: সাকীর বাড়ির নং : n0132 বয়স : 52 লিঙ্গ : মহিলা	ফটো উপলব্ধ	177	GPF2385110	নাম : নাসীর আনসারী পিতার নাম: ইব্রাহিম আনসারী বাড়ির নং : n0134 বয়স : 58 লিঙ্গ : পুরুষ	ফটো উপলব্ধ
178	WB/35/242/195630	নাম : খাতুনাবিবি স্বামীর নাম: নাসীর বাড়ির নং : n0134 বয়স : 53 লিঙ্গ : মহিলা	ফটো উপলব্ধ	179	WB/35/242/195762	নাম : রৌসন আনসারী পিতার নাম: সোহরাব আনসারী বাড়ির নং : n0144 বয়স : 55 লিঙ্গ : পুরুষ	ফটো উপলব্ধ	180	SYG1614833	নাম : আকবর আনসারী পিতার নাম: রোশন আনসারী বাড়ির নং : n0144 বয়স : 31 লিঙ্গ : পুরুষ	ফটো উপলব্ধ

বিধানসভা নির্বাচনক্ষেত্রের নং, নাম : 244-কাশীপুর
ভাগ নং, নাম : 1-পচাগোড়া,ভেলাগোড়া,কুলডি,ঘাটঘর,লিপিডি

181	SYG1133149	ফটো উপলব্ধ	182	SYG1533603	ফটো উপলব্ধ	183	WB/35/242/195007	ফটো উপলব্ধ
নাম : গোপাল হেহ্রম পিতার নাম: মহেশ্বর হেহ্রম বাড়ির নং : n0124 বয়স : 35 লিঙ্গ : পুরুষ			নাম : সায়োদা বিবি স্বামীর নাম: তসলিম আনসারি বাড়ির নং : n0124 বয়স : 30 লিঙ্গ : মহিলা			নাম : জুমেরুদ্দিন আনসারী পিতার নাম: মেহেরআলি আনসারী বাড়ির নং : n0125 বয়স : 78 লিঙ্গ : পুরুষ		
184	GPF2039808	ফটো উপলব্ধ	185	SYG1133644	ফটো উপলব্ধ	186	WB/35/242/195011	ফটো উপলব্ধ
নাম : সুমুরুদ্দিন আনসারী পিতার নাম: জুমেরুদ্দিন আনসারী বাড়ির নং : n0125 বয়স : 44 লিঙ্গ : পুরুষ			নাম : সাইমা বিবি স্বামীর নাম: সুমুরুদ্দিন আনসারী বাড়ির নং : n0125 বয়স : 35 লিঙ্গ : মহিলা			নাম : সাবেরা বিবি স্বামীর নাম: জুমেরুদ্দিন বাড়ির নং : n0125 বয়স : 73 লিঙ্গ : মহিলা		
187	GPF2039816	ফটো উপলব্ধ	188	SYG1614924	ফটো উপলব্ধ	189	WB/35/242/195582	ফটো উপলব্ধ
নাম : সিরাজ আনসারী পিতার নাম: জুমেরুদ্দিন আনসারী বাড়ির নং : n0125 বয়স : 47 লিঙ্গ : পুরুষ			নাম : গিয়াসুদ্দিন আনসারী পিতার নাম: জুমেরুদ্দিন আনসারী বাড়ির নং : n0125 বয়স : 31 লিঙ্গ : পুরুষ			নাম : আবদুল আনসারী পিতার নাম: ইসমাইল আনসারী বাড়ির নং : n0100 বয়স : 86 লিঙ্গ : পুরুষ		
190	GPF2039618	ফটো উপলব্ধ	191	GPF1229178	ফটো উপলব্ধ	192	WB/35/242/195583	ফটো উপলব্ধ
নাম : আলিমুদ্দিন আনসারী পিতার নাম: আবদুল আনসারী বাড়ির নং : n0100 বয়স : 52 লিঙ্গ : পুরুষ			নাম : সামসুজ্জিন আনসারী পিতার নাম: আবদুল আনসারী বাড়ির নং : n0100 বয়স : 50 লিঙ্গ : পুরুষ			নাম : সহীদন বিবি স্বামীর নাম: আবদুল বাড়ির নং : n0100 বয়স : 81 লিঙ্গ : মহিলা		
193	GPF2507333	ফটো উপলব্ধ	194	SYG0183004	ফটো উপলব্ধ	195	SYG0183012	ফটো উপলব্ধ
নাম : হানিফ আনসারী পিতার নাম: আব্দুল আনসারী বাড়ির নং : n0100 বয়স : 40 লিঙ্গ : পুরুষ			নাম : হাকিম আনসারী পিতার নাম: আব্দুল আনসারী বাড়ির নং : n0100 বয়স : 38 লিঙ্গ : পুরুষ			নাম : সাবেরা বিবি স্বামীর নাম: হাকিম আনসারী বাড়ির নং : n0100 বয়স : 37 লিঙ্গ : মহিলা		
196	SYG1336833	ফটো উপলব্ধ	197	SYG1533504	ফটো উপলব্ধ	198	GPF2385086	ফটো উপলব্ধ
নাম : রহিমা বিবি স্বামীর নাম: হানিফ আনসারি বাড়ির নং : n0100 বয়স : 36 লিঙ্গ : মহিলা			নাম : আকবর আনসারি পিতার নাম: আবদুল আনসারি বাড়ির নং : n0100 বয়স : 32 লিঙ্গ : পুরুষ			নাম : মনজুর আনসারী পিতার নাম: দাউদ আনসারী বাড়ির নং : n0121 বয়স : 55 লিঙ্গ : পুরুষ		
199	SYG1643246	ফটো উপলব্ধ	200	SYG1988302	ফটো উপলব্ধ	201	GPF2385219	ফটো উপলব্ধ
নাম : সাকিলা বিবি স্বামীর নাম: মঞ্জুর আনসারী বাড়ির নং : n0121 বয়স : 39 লিঙ্গ : মহিলা			নাম : সাহাদত আনসারী পিতার নাম: মেহেরআলি আনসারী বাড়ির নং : n0122 বয়স : 68 লিঙ্গ : পুরুষ			নাম : খয়রুন বিবি স্বামীর নাম: সাহাদত বাড়ির নং : n0122 বয়স : 61 লিঙ্গ : মহিলা		
202	GPF2040053	ফটো উপলব্ধ	203	GPF2385227	ফটো উপলব্ধ	204	WB/35/242/195567	ফটো উপলব্ধ
নাম : গুলসান বিবি স্বামীর নাম: মজমোল আনসারী বাড়ির নং : n0122 বয়স : 43 লিঙ্গ : মহিলা			নাম : মজমোল আনসারী পিতার নাম: মহিরুদ্দিন আনসারী বাড়ির নং : n0122 বয়স : 43 লিঙ্গ : পুরুষ			নাম : আবদুল আনসারী পিতার নাম: মেহেরআলি আনসারী বাড়ির নং : n0123 বয়স : 63 লিঙ্গ : পুরুষ		
205	WB/35/242/195566	ফটো উপলব্ধ	206	GPF2507440	ফটো উপলব্ধ	207	SYG1643204	ফটো উপলব্ধ
নাম : নুরজাহান বিবি স্বামীর নাম: আব্দুল বাড়ির নং : n0123 বয়স : 57 লিঙ্গ : মহিলা			নাম : জাহির আনসারী পিতার নাম: আব্দুল আনসারী বাড়ির নং : n0123 বয়স : 37 লিঙ্গ : পুরুষ			নাম : বতুলন বিবি স্বামীর নাম: জাহির আনসারী বাড়ির নং : n0123 বয়স : 31 লিঙ্গ : মহিলা		
208	SYG1336817	ফটো উপলব্ধ	209	GPF2289015	ফটো উপলব্ধ	210	WB/35/242/195766	ফটো উপলব্ধ
নাম : কাসেদ আনসারি পিতার নাম: আবদুল আনসারি বাড়ির নং : n0123 বয়স : 36 লিঙ্গ : পুরুষ			নাম : সোমলাল হেহ্রম পিতার নাম: মহেশ্বর হেহ্রম বাড়ির নং : n0124 বয়স : 43 লিঙ্গ : পুরুষ			নাম : কাশেম আনসারী পিতার নাম: আইয়ুব আনসারী বাড়ির নং : n0115 বয়স : 59 লিঙ্গ : পুরুষ		

বিধানসভা নির্বাচনক্ষেত্রের নং, নাম : 244-কাশীপুর
ভাগ নং, নাম : 1-পচাগোড়া,ভেলাগোড়া,কুলডি,ঘাটঘর,লিপিডি

211	WB/35/242/195751	ফটো উপলব্ধ	212	WB/35/242/195425	ফটো উপলব্ধ	213	WB/35/242/195608	ফটো উপলব্ধ
নাম : মেহেরজানবিবি স্বামীর নাম: কাশেম বাড়ির নং : n0115 বয়স : 53 লিঙ্গ : মহিলা			নাম : কবলুনবিবি স্বামীর নাম: সইফুদ্দিন বাড়ির নং : n0126 বয়স : 59 লিঙ্গ : মহিলা			নাম : জামাল আনসারী পিতার নাম: মফীসুদ্দিন আনসারী বাড়ির নং : n0126 বয়স : 59 লিঙ্গ : পুরুষ		
214	SYG1419084	ফটো উপলব্ধ	215	SYG1800275	ফটো উপলব্ধ	216	SYG1906833	ফটো উপলব্ধ
নাম : জলিল আনসারী পিতার নাম: জামাল আনসারী বাড়ির নং : n0126 বয়স : 33 লিঙ্গ : পুরুষ			নাম : জীম্মাত আনসারী পিতার নাম: সইফুদ্দিন আনসারী বাড়ির নং : n0136 বয়স : 27 লিঙ্গ : পুরুষ			নাম : ইরফান আনসারী পিতার নাম: নুরমহম্মদ আনসারী বাড়ির নং : n0221 বয়স : 26 লিঙ্গ : পুরুষ		
217	WB/35/242/195140	ফটো উপলব্ধ	218	GPF2040061	ফটো উপলব্ধ	219	SYG1419290	ফটো উপলব্ধ
নাম : আকতার আনসারী পিতার নাম: আসরফ আনসারী বাড়ির নং : n0131 বয়স : 55 লিঙ্গ : পুরুষ			নাম : সুভান আনসারী পিতার নাম: ইব্রাহিম আনসারী বাড়ির নং : n0136 বয়স : 65 লিঙ্গ : পুরুষ			নাম : সুরতন বিবি স্বামীর নাম: সাহিদ আনসারী বাড়ির নং : n0131 বয়স : 32 লিঙ্গ : মহিলা		
220	WB/35/242/195150	ফটো উপলব্ধ	221	SYG0182972	ফটো উপলব্ধ	222	GPF2039592	ফটো উপলব্ধ
নাম : মুক্তার আনসারী পিতার নাম: আসরফ আনসারী বাড়ির নং : n0131 বয়স : 50 লিঙ্গ : পুরুষ			নাম : নাসিমা বিবি স্বামীর নাম: মুক্তার আনসারী বাড়ির নং : n0131 বয়স : 42 লিঙ্গ : মহিলা			নাম : আকলিমা বিবি স্বামীর নাম: আক্তার বাড়ির নং : n0131 বয়স : 52 লিঙ্গ : মহিলা		
223	GPF2288827	ফটো উপলব্ধ	224	GPF2039998	ফটো উপলব্ধ	225	WB/35/242/195615	ফটো উপলব্ধ
নাম : শাহেনেওয়াজ বিবি স্বামীর নাম: তয়েব আনসারী বাড়ির নং : n0131 বয়স : 43 লিঙ্গ : মহিলা			নাম : শামসের আনসারী পিতার নাম: আক্কেদি আনসারী বাড়ির নং : n0133 বয়স : 47 লিঙ্গ : পুরুষ			নাম : মরিয়মবিবি স্বামীর নাম: বসির বাড়ির নং : n0137 বয়স : 55 লিঙ্গ : মহিলা		
226	SYG1133263	ফটো উপলব্ধ	227	WB/35/242/195537	ফটো উপলব্ধ	228	SYG1336791	ফটো উপলব্ধ
নাম : মইন আনসারী পিতার নাম: বসির আনসারী বাড়ির নং : n0137 বয়স : 36 লিঙ্গ : পুরুষ			নাম : বসির আনসারী পিতার নাম: ইব্রাহিম আনসারী বাড়ির নং : n0137 বয়স : 63 লিঙ্গ : পুরুষ			নাম : সিকান্দার আনসারি পিতার নাম: সৈফুদ্দিন আনসারি বাড়ির নং : n0136 বয়স : 36 লিঙ্গ : পুরুষ		
229	WB/35/242/195468	ফটো উপলব্ধ	230	SYG1643493	ফটো উপলব্ধ	231	SYG1133289	ফটো উপলব্ধ
নাম : সইফুদ্দিন আনসারী পিতার নাম: মফিজুদ্দিন আনসারী বাড়ির নং : n0136 বয়স : 63 লিঙ্গ : পুরুষ			নাম : সমিরন বিবি স্বামীর নাম: ইসমাইল আনসারী বাড়ির নং : n0136 বয়স : 35 লিঙ্গ : মহিলা			নাম : ইসমাইল আনসারী পিতার নাম: সুভান আনসারী বাড়ির নং : n0136 বয়স : 37 লিঙ্গ : পুরুষ		
232	SYG1781152	ফটো উপলব্ধ	233	SYG1714617	ফটো উপলব্ধ	234	GPF2040079	ফটো উপলব্ধ
নাম : হাসিনা বিবি স্বামীর নাম: সিকান্দার আনসারী বাড়ির নং : n0136 বয়স : 33 লিঙ্গ : মহিলা			নাম : সামসুদ্দিন আনসারী পিতার নাম: জুমরুদ্দিন আনসারী বাড়ির নং : n0125 বয়স : 28 লিঙ্গ : পুরুষ			নাম : আন্বাজান বিবি স্বামীর নাম: সুভান আনসারী বাড়ির নং : n0136 বয়স : 59 লিঙ্গ : মহিলা		
235	SYG1935048	ফটো উপলব্ধ	236	SYG2015865	ফটো উপলব্ধ	237	SYG1935055	ফটো উপলব্ধ
নাম : সাহাবান আনসারী পিতার নাম: রহমান আনসারী বাড়ির নং : n0234 বয়স : 27 লিঙ্গ : পুরুষ			নাম : সায়োদা বিবি স্বামীর নাম: রৌশন বাড়ির নং : n0144 বয়স : 51 লিঙ্গ : মহিলা			নাম : আলি মহম্মদ আনসারী পিতার নাম: নুর মহম্মদ আনসারী বাড়ির নং : n0232 বয়স : 27 লিঙ্গ : পুরুষ		
238	SYG1800143	ফটো উপলব্ধ	239	SYG1714401	ফটো উপলব্ধ	240	GPF2288959	ফটো উপলব্ধ
নাম : সাজো বিবি স্বামীর নাম: ইসরাইল আনসারী বাড়ির নং : n0131 বয়স : 29 লিঙ্গ : মহিলা			নাম : ইসরাইল আনসারী পিতার নাম: আক্তার আনসারী বাড়ির নং : 3 বয়স : 30 লিঙ্গ : পুরুষ			নাম : করিম আনসারী পিতার নাম: মহবুব আনসারী বাড়ির নং : n0206 বয়স : 45 লিঙ্গ : পুরুষ		

বিধানসভা নির্বাচনক্ষেত্রের নং, নাম : 244-কাশীপুর
ভাগ নং, নাম : 1-পচাগোড়া,ভেলাগোড়া,কুলডি,ঘাটঘর,লিপিডি

241 নাম : লালবাবু আনসারী পিতার নাম: রোসন আনসারী বাড়ির নং : n0144 বয়স : 25 লিঙ্গ : পুরুষ	SYG1935964 ফটো উপলব্ধ	242 নাম : গোলাম আনসারী পিতার নাম: নাসির আনসারী বাড়ির নং : n0134 বয়স : 25 লিঙ্গ : পুরুষ	SYG1935972 ফটো উপলব্ধ	243 নাম : হোসেন আনসারী পিতার নাম: সাকীর আনসারী বাড়ির নং : n0132 বয়স : 25 লিঙ্গ : পুরুষ	SYG1936004 ফটো উপলব্ধ
244 নাম : তসলিমা বিবি স্বামীর নাম: সমিম আনসারী বাড়ির নং : n0116 বয়স : 30 লিঙ্গ : মহিলা	SYG1936012 ফটো উপলব্ধ	245 নাম : সইদুন বিবি স্বামীর নাম: তকদীর আনসারী বাড়ির নং : n0114 বয়স : 25 লিঙ্গ : মহিলা	SYG1936020 ফটো উপলব্ধ	246 নাম : জইনুল আনসারী পিতার নাম: জামাল আনসারী বাড়ির নং : n0126 বয়স : 25 লিঙ্গ : পুরুষ	SYG1935873 ফটো উপলব্ধ
247 নাম : মুরতাজ আনসারী পিতার নাম: আক্তার আনসারী বাড়ির নং : n0131 বয়স : 27 লিঙ্গ : পুরুষ	SYG1935832 ফটো উপলব্ধ	248 নাম : তামজিদ আনসারী পিতার নাম: সাত্তার আনসারী বাড়ির নং : n0131 বয়স : 29 লিঙ্গ : পুরুষ	SYG1936061 ফটো উপলব্ধ	249 নাম : কামরুন্নেশা বিবি স্বামীর নাম: করিম আনসারী বাড়ির নং : n0206 বয়স : 42 লিঙ্গ : মহিলা	SYG1935923 ফটো উপলব্ধ
250 নাম : হাফেজুন বিবি স্বামীর নাম: সালাউদ্দিন আনসারী বাড়ির নং : n0114 বয়স : 28 লিঙ্গ : মহিলা	SYG1714484 ফটো উপলব্ধ	251 নাম : নুরমহম্মদ আনসারী পিতার নাম: মহবুব আনসারী বাড়ির নং : n0204 বয়স : 56 লিঙ্গ : পুরুষ	WB/35/242/195609 ফটো উপলব্ধ	252 নাম : রাজিমন বিবি স্বামীর নাম: মইন আনসারী বাড়ির নং : n0137 বয়স : 34 লিঙ্গ : মহিলা	SYG1643451 ফটো উপলব্ধ
253 নাম : খুসবু বিবি স্বামীর নাম: আলি মহম্মদ আনসারী বাড়ির নং : এন0000 বয়স : 24 লিঙ্গ : মহিলা	SYG2174936 ফটো উপলব্ধ	254 নাম : সিরাজ আনসারী পিতার নাম: অলিদ আনসারী বাড়ির নং : n0118 বয়স : 50 লিঙ্গ : পুরুষ	SYG2003135 ফটো উপলব্ধ	255 নাম : ইসরাফিল আনসারী পিতার নাম: সুভান আনসারী বাড়ির নং : এন0136 বয়স : 23 লিঙ্গ : পুরুষ	SYG2174829 ফটো উপলব্ধ
256 নাম : সাজেদা বিবি স্বামীর নাম: নইম আনসারী বাড়ির নং : এন0116 বয়স : 23 লিঙ্গ : মহিলা	SYG2184380 ফটো উপলব্ধ	257 নাম : আরিফ আনসারী পিতার নাম: নুরমোহম্মদ আনসারী বাড়ির নং : এন0208 বয়স : 24 লিঙ্গ : পুরুষ	SYG2136943 ফটো উপলব্ধ	258 নাম : রমজান আনসারী পিতার নাম: নুরমহম্মদ আনসারী বাড়ির নং : এন0204 বয়স : 23 লিঙ্গ : পুরুষ	SYG2369973 ফটো উপলব্ধ
259 নাম : দিলনাওয়াজ আনসারী মায়ের নাম: নাশিমা বিবি বাড়ির নং : এন0118 বয়স : 23 লিঙ্গ : পুরুষ	SYG2174191 ফটো উপলব্ধ	260 নাম : রুকসানা বিবি স্বামীর নাম: কালাম আনসারী বাড়ির নং : এন0134 বয়স : 24 লিঙ্গ : মহিলা	SYG2174126 ফটো উপলব্ধ	261 নাম : বড়বাবু আনসারী পিতার নাম: সামসুদ্দিন আনসারী বাড়ির নং : এন0100 বয়স : 22 লিঙ্গ : পুরুষ	SYG2249274 ফটো উপলব্ধ
262 নাম : অফসানা বিবি স্বামীর নাম: জীয়াত আনসারী বাড়ির নং : এন0136 বয়স : 22 লিঙ্গ : মহিলা	SYG2225522 ফটো উপলব্ধ	263 নাম : সাইমুন বিবি স্বামীর নাম: তাজউদ্দীন আনসারী বাড়ির নং : এন0100 বয়স : 33 লিঙ্গ : মহিলা	SYG2224855 ফটো উপলব্ধ	264 নাম : ছোটোবাবু আনসারী পিতার নাম: সামসুদ্দিন আনসারী বাড়ির নং : এন0100 বয়স : 22 লিঙ্গ : পুরুষ	SYG2224871 ফটো উপলব্ধ
265 নাম : ফারুক আনসারী পিতার নাম: সমির আনসারী বাড়ির নং : না বয়স : 23 লিঙ্গ : পুরুষ	SYG2123610 ফটো উপলব্ধ	266 নাম : খইবর আনসারী পিতার নাম: পিয়ার আনসারী বাড়ির নং : n0128 বয়স : 28 লিঙ্গ : পুরুষ	SYG1935998 ফটো উপলব্ধ	267 নাম : গোলাম আনসারী পিতার নাম: সাত্তার আনসারী বাড়ির নং : - বয়স : 26 লিঙ্গ : পুরুষ	SYG2095974 ফটো উপলব্ধ
268 নাম : রিফাত ফাতমা বিবি স্বামীর নাম: গোলাম আনসারি বাড়ির নং : এন0237 বয়স : 24 লিঙ্গ : মহিলা	SYG2417418 ফটো উপলব্ধ	269 নাম : জামিলা বিবি স্বামীর নাম: সাত্তার আনসারী বাড়ির নং : n0131 বয়স : 66 লিঙ্গ : মহিলা	GPF2039568 ফটো উপলব্ধ	270 নাম : সাত্তার আনসারী পিতার নাম: আসরফ আনসারী বাড়ির নং : n0131 বয়স : 71 লিঙ্গ : পুরুষ	SYG2111227 ফটো উপলব্ধ

বিধানসভা নির্বাচনক্ষেত্রের নং, নাম : 244-কাশীপুর
ভাগ নং, নাম : 1-পচাগোড়া,ভেলাগোড়া,কুলডি,ঘাটঘর,লিপিডি

271 নাম : পিয়ার আনসারী পিতার নাম: মুন্সীর আনসারী বাড়ির নং : n0128 বয়স : 68 লিঙ্গ : পুরুষ	SYG2111219 ফটো উপলব্ধ	272 নাম : তাবাসুন বিবি স্বামীর নাম: আলতাভ আনসারী বাড়ির নং : - বয়স : 24 লিঙ্গ : মহিলা	SYG2096550 ফটো উপলব্ধ	273 নাম : গুলাপসান বিবি স্বামীর নাম: রমজান আনসারী বাড়ির নং : - বয়স : 28 লিঙ্গ : মহিলা	SYG2096972 ফটো উপলব্ধ
274 নাম : সাবির আনসারী পিতার নাম: আলিমুদ্দিন আনসারী বাড়ির নং : - বয়স : 24 লিঙ্গ : পুরুষ	SYG2096402 ফটো উপলব্ধ	275 নাম : তসলিমা বিবি স্বামীর নাম: সোহর আলি আনসারী বাড়ির নং : - বয়স : 24 লিঙ্গ : মহিলা	SYG2096022 ফটো উপলব্ধ	276 নাম : হেজারুল আনসারী স্বামীর নাম: হেদায়েত আনসারী বাড়ির নং : n0114 বয়স : 45 লিঙ্গ : মহিলা	GPF2040095 ফটো উপলব্ধ
277 নাম : মনজুর আনসারী পিতার নাম: মুস্তাক আনসারী বাড়ির নং : n0116 বয়স : 41 লিঙ্গ : পুরুষ	GPF2039923 ফটো উপলব্ধ	278 নাম : সলিম আনসারী পিতার নাম: মহবুব আনসারী বাড়ির নং : n0205 বয়স : 44 লিঙ্গ : পুরুষ	GPF2039865 ফটো উপলব্ধ	279 নাম : তাজউদ্দিন আনসারী পিতার নাম: আব্দুল আনসারী বাড়ির নং : n0100 বয়স : 28 লিঙ্গ : পুরুষ	SYG1935865 ফটো উপলব্ধ
280 নাম : হালিমা বিবি স্বামীর নাম: কাসেম আনসারী বাড়ির নং : n0123 বয়স : 30 লিঙ্গ : মহিলা	SYG1935931 ফটো উপলব্ধ	281 নাম : সঞ্জিদা বিবি স্বামীর নাম: আকবর আনসারী বাড়ির নং : n0100 বয়স : 27 লিঙ্গ : মহিলা	SYG1935857 ফটো উপলব্ধ	282 নাম : রমজান আনসারী পিতার নাম: কাসেম আনসারী বাড়ির নং : n0115 বয়স : 28 লিঙ্গ : পুরুষ	SYG1714468 ফটো উপলব্ধ
283 নাম : মুনির আনসারী পিতার নাম: সমীর আনসারী বাড়ির নং : n0132 বয়স : 28 লিঙ্গ : পুরুষ	SYG1714435 ফটো উপলব্ধ	284 নাম : নইম আনসারী পিতার নাম: মুস্তাক আনসারী বাড়ির নং : n0116 বয়স : 29 লিঙ্গ : পুরুষ	SYG1714419 ফটো উপলব্ধ	285 নাম : তকদির আনসারী পিতার নাম: হেদায়েত আনসারী বাড়ির নং : n0114 বয়স : 28 লিঙ্গ : পুরুষ	SYG1714385 ফটো উপলব্ধ
286 নাম : সালাউদ্দিন আনসারী পিতার নাম: হেদাত আনসারী বাড়ির নং : n0114 বয়স : 28 লিঙ্গ : পুরুষ	SYG1714369 ফটো উপলব্ধ	287 নাম : সাজিদ আনসারী পিতার নাম: রসিদ আনসারী বাড়ির নং : n0117 বয়স : 28 লিঙ্গ : পুরুষ	SYG1714344 ফটো উপলব্ধ	288 নাম : আরজিনা বিবি স্বামীর নাম: সিরাজ আনসারী বাড়ির নং : n0125 বয়স : 40 লিঙ্গ : মহিলা	SYG1714328 ফটো উপলব্ধ
289 নাম : কালাম আনসারী পিতার নাম: নাসির আনসারী বাড়ির নং : n0134 বয়স : 28 লিঙ্গ : পুরুষ	SYG1714310 ফটো উপলব্ধ	290 নাম : আসলাম আনসারী পিতার নাম: মহবুব আনসারী বাড়ির নং : n0202 বয়স : 40 লিঙ্গ : পুরুষ	GPF2549970 ফটো উপলব্ধ	291 নাম : ইয়াসিন ফাতমা বিবি স্বামীর নাম: মুর্তাজ আনসারী বাড়ির নং : এন0131 বয়স : 26 লিঙ্গ : মহিলা	SYG2391829 ফটো উপলব্ধ
292 নাম : আফজল আনসারী পিতার নাম: মুত্তার আনসারী বাড়ির নং : এন0131 বয়স : 21 লিঙ্গ : পুরুষ	SYG2283539 ফটো উপলব্ধ	293 নাম : সাইনুল আনসারী পিতার নাম: জামাল আনসারী বাড়ির নং : এন0126 বয়স : 23 লিঙ্গ : পুরুষ	SYG2281434 ফটো উপলব্ধ	294 নাম : রবিনা বিবি স্বামীর নাম: সাইনুল আনসারী বাড়ির নং : এন0126 বয়স : 20 লিঙ্গ : মহিলা	SYG2405264 ফটো উপলব্ধ
295 নাম : দিলদার আনসারী পিতার নাম: মুনির আনসারী বাড়ির নং : এন0118 বয়স : 21 লিঙ্গ : পুরুষ	SYG2279529 ফটো উপলব্ধ	296 নাম : মোবারক আনসারী পিতার নাম: বসির আনসারী বাড়ির নং : এন0137 বয়স : 21 লিঙ্গ : পুরুষ	SYG2284016 ফটো উপলব্ধ	297 নাম : সাবানা বিবি স্বামীর নাম: তামজিদ আনসারী বাড়ির নং : কুলডি বয়স : 28 লিঙ্গ : মহিলা	SYG2288439 ফটো উপলব্ধ
298 নাম : আয়েশা বিবি স্বামীর নাম: মুনির আনসারী বাড়ির নং : এন0132 বয়স : 21 লিঙ্গ : মহিলা	SYG2282788 ফটো উপলব্ধ	299 নাম : তইফুন খাতুন পিতার নাম: সমির আনসারী বাড়ির নং : এন00123 বয়স : 21 লিঙ্গ : মহিলা	SYG2403939 ফটো উপলব্ধ	300 নাম : তাবাসুন বিবি স্বামীর নাম: দিলনাওয়াজ আনসারী বাড়ির নং : এন0118 বয়স : 21 লিঙ্গ : মহিলা	SYG2304533 ফটো উপলব্ধ

বিধানসভা নির্বাচনক্ষেত্রের নং, নাম : 244-কাশীপুর
ভাগ নং, নাম : 1-পচাগোড়া,ভেলাগোড়া,কুলডি,ঘাটঘর,লিপিডি

301 নাম : রাজু আনসারী পিতার নাম: সুমুর্কাদিন আনসারী বাড়ির নং : এন0125 বয়স : 24 লিঙ্গ : পুরুষ	SYG2339893 ফটো উপলব্ধ	302 নাম : সাবনাম বিবি স্বামীর নাম: রাজু আনসারি বাড়ির নং : এন0125 বয়স : 23 লিঙ্গ : মহিলা	SYG2397552 ফটো উপলব্ধ	303 নাম : নিমাই কিস্কু মায়ের নাম: সুরজমি কিস্কু বাড়ির নং : n0138 বয়স : 30 লিঙ্গ : পুরুষ	SYG1714443 ফটো উপলব্ধ
304 নাম : পানমনি কিস্কু স্বামীর নাম: শ্যামাপদ কিস্কু বাড়ির নং : n0138 বয়স : 44 লিঙ্গ : মহিলা	GPF2041754 ফটো উপলব্ধ	305 নাম : শ্যামাপদ কিস্কু পিতার নাম: গোবিন্দ কিস্কু বাড়ির নং : n0138 বয়স : 51 লিঙ্গ : পুরুষ	WB/35/242/195661 ফটো উপলব্ধ	306 নাম : সুরজমনি কিস্কু স্বামীর নাম: সোমনাথ কিস্কু বাড়ির নং : n0138 বয়স : 55 লিঙ্গ : মহিলা	GPF2040111 ফটো উপলব্ধ
307 নাম : পূর্ণমা কিস্কু পিতার নাম: মনসারাম কিস্কু বাড়ির নং : n0010 বয়স : 34 লিঙ্গ : মহিলা	SYG1266477 ফটো উপলব্ধ	308 নাম : পৌতম কিস্কু পিতার নাম: মনসারাম কিস্কু বাড়ির নং : n0010 বয়স : 30 লিঙ্গ : পুরুষ	SYG1643329 ফটো উপলব্ধ	309 নাম : রাসমনি কিস্কু স্বামীর নাম: মনসারাম কিস্কু বাড়ির নং : n0010 বয়স : 53 লিঙ্গ : মহিলা	WB/35/242/195347 ফটো উপলব্ধ
310 নাম : উত্তম কিস্কু পিতার নাম: মনসারাম কিস্কু বাড়ির নং : n0003 বয়স : 35 লিঙ্গ : পুরুষ	SYG1132810 ফটো উপলব্ধ	311 নাম : সুমিত্রা কিস্কু স্বামীর নাম: রাধেশ্যাম কিস্কু বাড়ির নং : n0182 বয়স : 41 লিঙ্গ : মহিলা	SYG1134923 ফটো উপলব্ধ	312 নাম : দেবলাল কিস্কু পিতার নাম: রবি কিস্কু বাড়ির নং : n0181 বয়স : 45 লিঙ্গ : পুরুষ	SYG1134790 ফটো উপলব্ধ
313 নাম : কেন্দলী টুডু পিতার নাম: সাহেবরাম টুডু বাড়ির নং : n0157 বয়স : 55 লিঙ্গ : মহিলা	WB/35/242/195211 ফটো উপলব্ধ	314 নাম : চরন টুডু পিতার নাম: হরিপদ টুডু বাড়ির নং : n0068 বয়স : 36 লিঙ্গ : পুরুষ	SYG1266584 ফটো উপলব্ধ	315 নাম : পুর্নিমা টুডু পিতার নাম: হরিপদ টুডু বাড়ির নং : n0068 বয়স : 51 লিঙ্গ : পুরুষ	WB/35/242/195414 ফটো উপলব্ধ
316 নাম : মুরুলী টুডু পিতার নাম: অনিল টুডু বাড়ির নং : n0068 বয়স : 34 লিঙ্গ : পুরুষ	SYG1266485 ফটো উপলব্ধ	317 নাম : সুরজ মনি টুডু পিতার নাম: অনিল টুডু বাড়ির নং : n0068 বয়স : 57 লিঙ্গ : মহিলা	SYG1533892 ফটো উপলব্ধ	318 নাম : মানিক টুডু পিতার নাম: সুরেন্দ্র টুডু বাড়ির নং : n0067 বয়স : 29 লিঙ্গ : পুরুষ	SYG1643402 ফটো উপলব্ধ
319 নাম : সুমিতা টুডু পিতার নাম: সুরেন্দ্র টুডু বাড়ির নং : n0067 বয়স : 35 লিঙ্গ : মহিলা	SYG1336718 ফটো উপলব্ধ	320 নাম : মঙ্গলী টুডু স্বামীর নাম: সুরেন্দ্র টুডু বাড়ির নং : n0067 বয়স : 69 লিঙ্গ : মহিলা	WB/35/242/195689 ফটো উপলব্ধ	321 নাম : দিলীপ কুমার টুডু পিতার নাম: বৈদ্যনাথ টুডু বাড়ির নং : n0066 বয়স : 36 লিঙ্গ : পুরুষ	SYG0892018 ফটো উপলব্ধ
322 নাম : মঙ্গলী টুডু স্বামীর নাম: বৈদ্যনাথ টুডু বাড়ির নং : n0066 বয়স : 61 লিঙ্গ : মহিলা	WB/35/242/195413 ফটো উপলব্ধ	323 নাম : বৈদ্যনাথ টুডু পিতার নাম: বাবুরাম টুডু বাড়ির নং : n0066 বয়স : 66 লিঙ্গ : পুরুষ	WB/35/242/195100 ফটো উপলব্ধ	324 নাম : বুদ্ধেশ্বর হেমব্রম পিতার নাম: ধর্মদাস হেমব্রম বাড়ির নং : n0061 বয়স : 34 লিঙ্গ : পুরুষ	SYG1133339 ফটো উপলব্ধ
325 নাম : সুরজমনি হেমব্রম স্বামীর নাম: ধর্মদাস হেমব্রম বাড়ির নং : n0061 বয়স : 55 লিঙ্গ : মহিলা	WB/35/242/195687 ফটো উপলব্ধ	326 নাম : ধর্মদাস হেমব্রম পিতার নাম: চুরু হেমব্রম বাড়ির নং : n0061 বয়স : 61 লিঙ্গ : পুরুষ	WB/35/242/195260 ফটো উপলব্ধ	327 নাম : প্রমিলা টুডু স্বামীর নাম: সোমলাল টুডু বাড়ির নং : n0061 বয়স : 32 লিঙ্গ : মহিলা	SYG1614890 ফটো উপলব্ধ
328 নাম : সোমলাল টুডু পিতার নাম: বৃধন টুডু বাড়ির নং : n0061 বয়স : 44 লিঙ্গ : পুরুষ	GPF2550028 ফটো উপলব্ধ	329 নাম : শ্রীমতি টুডু স্বামীর নাম: বৃধন টুডু বাড়ির নং : n0061 বয়স : 66 লিঙ্গ : মহিলা	GPF2041077 ফটো উপলব্ধ	330 নাম : মঙ্গলী টুডু স্বামীর নাম: আনন্দ টুডু বাড়ির নং : n0059 বয়স : 55 লিঙ্গ : মহিলা	GPF2385268 ফটো উপলব্ধ

বিধানসভা নির্বাচনক্ষেত্রের নং, নাম : 244-কাশীপুর
ভাগ নং, নাম : 1-পচাগোড়া,ভেলাগোড়া,কুলডি,ঘাটঘর,লিপিডি

331	GPF2385276	332	SYG1419043	333	WB/35/242/195193
নাম : আনন্দ টুডু পিতার নাম: বাবুরাম টুডু বাড়ির নং : n0059 বয়স : 61 লিঙ্গ : পুরুষ	ফটো উপলব্ধ	নাম : শিবদাস টুডু পিতার নাম: মনসারাম টুডু বাড়ির নং : n0048 বয়স : 35 লিঙ্গ : পুরুষ	ফটো উপলব্ধ	নাম : বিনোদী টুডু স্বামীর নাম: মনসারাম টুডু বাড়ির নং : n0048 বয়স : 53 লিঙ্গ : মহিলা	ফটো উপলব্ধ
334	WB/35/242/195546	335	WB/35/242/195190	336	SYG0183723
নাম : মনসারাম টুডু পিতার নাম: বুদ্ধেশ্বর টুডু বাড়ির নং : n0048 বয়স : 56 লিঙ্গ : পুরুষ	ফটো উপলব্ধ	নাম : রসনা টুডু স্বামীর নাম: বুদ্ধেশ্বর টুডু বাড়ির নং : n0048 বয়স : 83 লিঙ্গ : মহিলা	ফটো উপলব্ধ	নাম : প্রথমী টুডু স্বামীর নাম: সনাতন টুডু বাড়ির নং : n0014 বয়স : 39 লিঙ্গ : মহিলা	ফটো উপলব্ধ
337	SYG0891994	338	GPF1153840	339	WB/35/242/195400
নাম : সনাতন টুডু পিতার নাম: খেলারাম টুডু বাড়ির নং : n0014 বয়স : 40 লিঙ্গ : পুরুষ	ফটো উপলব্ধ	নাম : সোহাগী টুডু স্বামীর নাম: খেলারাম টুডু বাড়ির নং : n0014 বয়স : 71 লিঙ্গ : মহিলা	ফটো উপলব্ধ	নাম : রাসমনি টুডু স্বামীর নাম: মঙ্গল টুডু বাড়ির নং : n0013 বয়স : 57 লিঙ্গ : মহিলা	ফটো উপলব্ধ
340	SYG1133016	341	WB/35/242/195788	342	WB/35/242/195201
নাম : যাত্রামনি টুডু স্বামীর নাম: রাজু টুডু বাড়ির নং : n0013 বয়স : 45 লিঙ্গ : মহিলা	ফটো উপলব্ধ	নাম : রাজু টুডু পিতার নাম: মাগারাম টুডু বাড়ির নং : n0013 বয়স : 59 লিঙ্গ : পুরুষ	ফটো উপলব্ধ	নাম : রতীলাল মান্ডি পিতার নাম: সুরেন্দ্র মান্ডি বাড়ির নং : n0012 বয়স : 63 লিঙ্গ : পুরুষ	ফটো উপলব্ধ
343	GPF2041762	344	WB/35/242/195789	345	SYG1133586
নাম : শকুন্তলা টুডু স্বামীর নাম: কৃষ্ণ টুডু বাড়ির নং : n0012 বয়স : 43 লিঙ্গ : মহিলা	ফটো উপলব্ধ	নাম : কৃষ্ণ টুডু পিতার নাম: লখিন্দ্র টুডু বাড়ির নং : n0012 বয়স : 50 লিঙ্গ : পুরুষ	ফটো উপলব্ধ	নাম : অপিন্দ্র টুডু মায়ের নাম: দুদুমনি টুডু বাড়ির নং : n0012 বয়স : 35 লিঙ্গ : পুরুষ	ফটো উপলব্ধ
346	WB/35/242/195706	347	SYG1800267	348	SYG1800077
নাম : দুদুমনি টুডু স্বামীর নাম: লখিন্দ্র টুডু বাড়ির নং : n0012 বয়স : 66 লিঙ্গ : মহিলা	ফটো উপলব্ধ	নাম : নির্মল টুডু পিতার নাম: কৃষ্ণ টুডু বাড়ির নং : n0012 বয়স : 27 লিঙ্গ : পুরুষ	ফটো উপলব্ধ	নাম : সুভাস টু ডু পিতার নাম: অনিলা টু.ডু বাড়ির নং : n0068 বয়স : 27 লিঙ্গ : পুরুষ	ফটো উপলব্ধ
349	SYG1781285	350	SYG1132992	351	SYG1133115
নাম : প্রথমী হেহ্রম স্বামীর নাম: বুদ্ধেশ্বর হেহ্রম বাড়ির নং : n0061 বয়স : 30 লিঙ্গ : মহিলা	ফটো উপলব্ধ	নাম : সাদনী টুডু স্বামীর নাম: রুপাই টুডু বাড়ির নং : n0159 বয়স : 63 লিঙ্গ : মহিলা	ফটো উপলব্ধ	নাম : শ্যামাপদ টুডু পিতার নাম: রুপাই টুডু বাড়ির নং : n0159 বয়স : 36 লিঙ্গ : পুরুষ	ফটো উপলব্ধ
352	GPF2040194	353	GPF2289114	354	SYG0183848
নাম : বৃধনচন্দ্র টুডু পিতার নাম: ফলার টুডু বাড়ির নং : n0159 বয়স : 47 লিঙ্গ : পুরুষ	ফটো উপলব্ধ	নাম : বৈদ্যনাথ টুডু পিতার নাম: সোম টুডু বাড়ির নং : n0169 বয়স : 50 লিঙ্গ : পুরুষ	ফটো উপলব্ধ	নাম : রবনী টুডু স্বামীর নাম: বৈদ্যনাথ টুডু বাড়ির নং : n0169 বয়স : 41 লিঙ্গ : মহিলা	ফটো উপলব্ধ
355	GPF0571471	356	SYG1714351	357	SYG1714377
নাম : রবি নাথ টুডু পিতার নাম: সনাতন টুডু বাড়ির নং : n0170 বয়স : 55 লিঙ্গ : পুরুষ	ফটো উপলব্ধ	নাম : বাবুলাল টুডু পিতার নাম: রাজু টুডু বাড়ির নং : n0013 বয়স : 28 লিঙ্গ : পুরুষ	ফটো উপলব্ধ	নাম : জিতেন্দ্র টুডু পিতার নাম: মঙ্গল টুডু বাড়ির নং : n0013 বয়স : 28 লিঙ্গ : পুরুষ	ফটো উপলব্ধ
358	SYG2258341	359	SYG2141117	360	SYG2192516
নাম : বাহামনি টুডু অন্যান্য: চরন টুডু বাড়ির নং : এন0068 বয়স : 37 লিঙ্গ : মহিলা	ফটো উপলব্ধ	নাম : পানকৃষ্ণ হেহ্রম পিতার নাম: ধর্মদাস হেহ্রম বাড়ির নং : এন0061 বয়স : 24 লিঙ্গ : পুরুষ	ফটো উপলব্ধ	নাম : কল্পনা হেহ্রম স্বামীর নাম: পানকৃষ্ণ হেহ্রম বাড়ির নং : এন0061 বয়স : 30 লিঙ্গ : মহিলা	ফটো উপলব্ধ

বিধানসভা নির্বাচনক্ষেত্রের নং, নাম : 244-কাশীপুর
ভাগ নং, নাম : 1-পচাগোড়া,ভেলাগোড়া,কুলডি,ঘাটঘর,লিপিডি

361 নাম : কালিপদ টুডু পিতার নাম: অনিল টুডু বাড়ির নং : এন0068 বয়স : 25 লিঙ্গ : পুরুষ	SYG1935907 ফটো উপলব্ধ	362 নাম : অনিমা টুডু স্বামীর নাম: শ্যামাপদ টুডু বাড়ির নং : n0159 বয়স : 25 লিঙ্গ : মহিলা	SYG1936046 ফটো উপলব্ধ	363 নাম : চান্দ মনি টুডু পিতার নাম: আনন্দ টুডু বাড়ির নং : এন0059 বয়স : 27 লিঙ্গ : মহিলা	SYG1935899 ফটো উপলব্ধ
364 নাম : বিজলী টুডু পিতার নাম: মঙ্গল টুডু বাড়ির নং : n0013 বয়স : 34 লিঙ্গ : মহিলা	SYG1419209 ফটো উপলব্ধ	365 নাম : মতিলাল হেমব্রম পিতার নাম: ধর্মদাস হেমব্রম বাড়ির নং : এন0061 বয়স : 28 লিঙ্গ : পুরুষ	SYG2402113 ফটো উপলব্ধ	366 নাম : বদনী টুডু স্বামীর নাম: চরন টুডু বাড়ির নং : n0068 বয়স : 31 লিঙ্গ : মহিলা	SYG1781111 ফটো উপলব্ধ
367 নাম : অমলা টুডু পিতার নাম: আনন্দ টুডু বাড়ির নং : এন0059 বয়স : 20 লিঙ্গ : মহিলা	SYG2342152 ফটো উপলব্ধ	368 নাম : সুবোধী টুডু স্বামীর নাম: মধুসূদন টুডু বাড়ির নং : এন0066 বয়স : 29 লিঙ্গ : মহিলা	SYG1936087 ফটো উপলব্ধ	369 নাম : আদরী টুডু স্বামীর নাম: শিবদাস টুডু বাড়ির নং : এন0048 বয়স : 21 লিঙ্গ : মহিলা	SYG2292266 ফটো উপলব্ধ
370 নাম : লক্ষীরাম টুডু পিতার নাম: বৈদ্যনাথ টুডু বাড়ির নং : এন0169 বয়স : 21 লিঙ্গ : পুরুষ	SYG2281327 ফটো উপলব্ধ	371 নাম : জবা টুডু স্বামীর নাম: মানিক টুডু বাড়ির নং : এন0067 বয়স : 24 লিঙ্গ : মহিলা	SYG2281897 ফটো উপলব্ধ	372 নাম : মধুসূদন টুডু পিতার নাম: বৈদ্যনাথ টুডু বাড়ির নং : n0066 বয়স : 37 লিঙ্গ : পুরুষ	SYG0892000 ফটো উপলব্ধ
373 নাম : রিতা বাউরী পিতার নাম: বাউরী বাড়ির নং : গৌরাঙগ বাউরী বয়স : 25 লিঙ্গ : মহিলা	ZJZ2301463 ফটো উপলব্ধ	374 নাম : পরবি বাস্কে স্বামীর নাম: প্রিয় রঞ্জন বাস্কে বাড়ির নং : এন0052 বয়স : 26 লিঙ্গ : মহিলা	SYG2302560 ফটো উপলব্ধ	375 নাম : সারথী বাস্কে স্বামীর নাম: গঙ্গাধর বাস্কে বাড়ির নং : n0092 বয়স : 73 লিঙ্গ : মহিলা	SYG2015840 ফটো উপলব্ধ
376 নাম : জ্যোতিলাল বাস্কে পিতার নাম: গঙ্গাধর বাস্কে বাড়ির নং : n0218 বয়স : 27 লিঙ্গ : পুরুষ	SYG1906809 ফটো উপলব্ধ	377 নাম : সুদর্শন বাস্কে পিতার নাম: গঙ্গাধর বাস্কে বাড়ির নং : n0092 বয়স : 32 লিঙ্গ : পুরুষ	SYG1336650 ফটো উপলব্ধ	378 নাম : মনি বাস্কে স্বামীর নাম: গঙ্গাধর বাস্কে বাড়ির নং : n0092 বয়স : 69 লিঙ্গ : মহিলা	SYG2015857 ফটো উপলব্ধ
379 নাম : প্রিয় রঞ্জন বাস্কে পিতার নাম: সুনীল বাস্কে বাড়ির নং : n0052 বয়স : 28 লিঙ্গ : পুরুষ	SYG1714559 ফটো উপলব্ধ	380 নাম : রুকমনি বাস্কে স্বামীর নাম: মনোরঞ্জন বাস্কে বাড়ির নং : n0052 বয়স : 29 লিঙ্গ : মহিলা	SYG1714567 ফটো উপলব্ধ	381 নাম : সুশান্ত বাস্কে পিতার নাম: মনিলাল বাস্কে বাড়ির নং : এন0031 বয়স : 23 লিঙ্গ : পুরুষ	SYG2258226 ফটো উপলব্ধ
382 নাম : সজনি বাস্কে স্বামীর নাম: বিকাশ বাস্কে বাড়ির নং : এন0031 বয়স : 26 লিঙ্গ : মহিলা	SYG2243269 ফটো উপলব্ধ	383 নাম : রাসমনি বাস্কে স্বামীর নাম: জ্যোতিলাল বাস্কে বাড়ির নং : এন0218 বয়স : 22 লিঙ্গ : মহিলা	SYG2225159 ফটো উপলব্ধ	384 নাম : আল্পনা বাস্কে পিতার নাম: তারাপদ বাস্কে বাড়ির নং : এন0098 বয়স : 23 লিঙ্গ : মহিলা	SYG2186740 ফটো উপলব্ধ
385 নাম : সুনীল বাস্কে পিতার নাম: মলিন্দ বাস্কে বাড়ির নং : n0031 বয়স : 61 লিঙ্গ : পুরুষ	WB/35/242/195525 ফটো উপলব্ধ	386 নাম : চাঁদমনি বাস্কে স্বামীর নাম: সুনীল বাস্কে বাড়ির নং : n0031 বয়স : 55 লিঙ্গ : মহিলা	WB/35/242/195222 ফটো উপলব্ধ	387 নাম : নিয়তী বাস্কে স্বামীর নাম: অনিল বাস্কে বাড়ির নং : n0090 বয়স : 43 লিঙ্গ : মহিলা	GPF2288967 ফটো উপলব্ধ
388 নাম : তারাপদ বাস্কে পিতার নাম: বাদল বাস্কে বাড়ির নং : n0098 বয়স : 55 লিঙ্গ : পুরুষ	WB/35/242/195298 ফটো উপলব্ধ	389 নাম : সুরজমনি বাস্কে স্বামীর নাম: তারাপদ বাস্কে বাড়ির নং : n0098 বয়স : 46 লিঙ্গ : মহিলা	SYG1133206 ফটো উপলব্ধ	390 নাম : কালিপদ বাস্কে পিতার নাম: বাদল বাস্কে বাড়ির নং : n0098 বয়স : 48 লিঙ্গ : পুরুষ	GPF2041879 ফটো উপলব্ধ

বিধানসভা নির্বাচনক্ষেত্রের নং, নাম : 244-কাশীপুর
ভাগ নং, নাম : 1-পচাগোড়া,ভেলাগোড়া,কুলডি,ঘাটঘর,লিপিডি

391	SYG1266535	ফটো উপলব্ধ	392	SYG1643360	ফটো উপলব্ধ	393	WB/35/242/195354	ফটো উপলব্ধ
নাম : রীতা বাক্কে স্বামীর নাম: কালিপদ বাক্কে বাড়ির নং : n0098 বয়স : 33 লিঙ্গ : মহিলা			নাম : সাবিত্রী হেহ্রম স্বামীর নাম: গুরুপদ হেহ্রম বাড়ির নং : n0098 বয়স : 34 লিঙ্গ : মহিলা			নাম : বড়কী বাক্কে স্বামীর নাম: মনহর বাক্কে বাড়ির নং : n0149 বয়স : 96 লিঙ্গ : মহিলা		
394	GPF1229525	ফটো উপলব্ধ	395	SYG1533868	ফটো উপলব্ধ	396	SYG1266378	ফটো উপলব্ধ
নাম : সুশীলকুমার বাক্কে মায়ের নাম: বড়কী বাক্কে বাড়ির নং : n0149 বয়স : 50 লিঙ্গ : পুরুষ			নাম : ছাবিলা বাক্কে পিতার নাম: মনহর বাক্কে বাড়ির নং : n0149 বয়স : 55 লিঙ্গ : মহিলা			নাম : পারগানা মান্ডি পিতার নাম: লাগারাম মান্ডি বাড়ির নং : n0052 বয়স : 38 লিঙ্গ : পুরুষ		
397	SYG1266386	ফটো উপলব্ধ	398	WB/35/242/195366	ফটো উপলব্ধ	399	SYG1133404	ফটো উপলব্ধ
নাম : সাধমনি মান্ডি স্বামীর নাম: পারগানা মান্ডি বাড়ির নং : n0052 বয়স : 35 লিঙ্গ : মহিলা			নাম : সুনীল বাক্কে পিতার নাম: মনহর বাক্কে বাড়ির নং : n0052 বয়স : 61 লিঙ্গ : পুরুষ			নাম : মনোরঞ্জন বাক্কে পিতার নাম: সুনীল বাক্কে বাড়ির নং : n0052 বয়স : 35 লিঙ্গ : পুরুষ		
400	WB/35/242/195170	ফটো উপলব্ধ	401	WB/35/242/195213	ফটো উপলব্ধ	402	SYG1133545	ফটো উপলব্ধ
নাম : মতিলাল বাক্কে পিতার নাম: বুদ্ধেশ্বর বাক্কে বাড়ির নং : n0088 বয়স : 63 লিঙ্গ : পুরুষ			নাম : বিমলা বাক্কে স্বামীর নাম: মতিলাল বাক্কে বাড়ির নং : n0088 বয়স : 59 লিঙ্গ : মহিলা			নাম : মৌসুমী বাক্কে পিতার নাম: মতিলাল বাক্কে বাড়ির নং : n0088 বয়স : 38 লিঙ্গ : মহিলা		
403	SYG1266493	ফটো উপলব্ধ	404	GPF1229350	ফটো উপলব্ধ	405	WB/35/242/084222	ফটো উপলব্ধ
নাম : ধর্মেঞ্জয় বাক্কে পিতার নাম: মতিলাল বাক্কে বাড়ির নং : n0088 বয়স : 34 লিঙ্গ : পুরুষ			নাম : সিবোনকুমার বাক্কে পিতার নাম: গনেশ বাক্কে বাড়ির নং : n0090 বয়স : 47 লিঙ্গ : পুরুষ			নাম : বাহামনি বাক্কে স্বামীর নাম: সিবোন কুমার বাক্কে বাড়ির নং : n0090 বয়স : 51 লিঙ্গ : মহিলা		
406	SYG2376721	ফটো উপলব্ধ	407	WB/35/242/195458	ফটো উপলব্ধ	408	SYG0184655	ফটো উপলব্ধ
নাম : সিংরাই বাক্কে পিতার নাম: অনিল বাক্কে বাড়ির নং : এন0090 বয়স : 21 লিঙ্গ : পুরুষ			নাম : ধনকুমারী বাক্কে স্বামীর নাম: সুনীল বাক্কে বাড়ির নং : n0149 বয়স : 56 লিঙ্গ : মহিলা			নাম : সাবিত্রী বাক্কে স্বামীর নাম: সুশীল কুমার বাক্কে বাড়ির নং : n0149 বয়স : 39 লিঙ্গ : মহিলা		
409	GPF2550036	ফটো উপলব্ধ	410	WB/35/242/195099	ফটো উপলব্ধ	411	GPF2288975	ফটো উপলব্ধ
নাম : বাজারমনি বাক্কে স্বামীর নাম: সুশীল বাক্কে বাড়ির নং : n0031 বয়স : 41 লিঙ্গ : মহিলা			নাম : তিলকা বাক্কে স্বামীর নাম: মনিলাল বাক্কে বাড়ির নং : n0031 বয়স : 55 লিঙ্গ : মহিলা			নাম : সুন্যারাম টুডু পিতার নাম: সুরেশনাথ টুডু বাড়ির নং : n0031 বয়স : 42 লিঙ্গ : পুরুষ		
412	SYG1133560	ফটো উপলব্ধ	413	SYG1533884	ফটো উপলব্ধ	414	WB/35/242/195173	ফটো উপলব্ধ
নাম : সুরজিমনি মান্ডি স্বামীর নাম: সতিশ মান্ডি বাড়ির নং : n0031 বয়স : 37 লিঙ্গ : মহিলা			নাম : বিকাশ বাক্কে পিতার নাম: সুনীল বাক্কে বাড়ির নং : n0031 বয়স : 30 লিঙ্গ : পুরুষ			নাম : সরামনি বাক্কে স্বামীর নাম: ধনঞ্জয় বাক্কে বাড়ির নং : n0033 বয়স : 75 লিঙ্গ : মহিলা		
415	GPF2507358	ফটো উপলব্ধ	416	GPF2289072	ফটো উপলব্ধ	417	SYG0184705	ফটো উপলব্ধ
নাম : লাবনী বাক্কে স্বামীর নাম: আনন্দ বাক্কে বাড়ির নং : n0033 বয়স : 44 লিঙ্গ : মহিলা			নাম : আকিদন বিবি স্বামীর নাম: সামসেব আনসারী বাড়ির নং : n0168 বয়স : 38 লিঙ্গ : মহিলা			নাম : সুরেশা বিবি স্বামীর নাম: শ্যামসুদ্দিন আনসারী বাড়ির নং : n0167 বয়স : 38 লিঙ্গ : মহিলা		
418	SYG1781269	ফটো উপলব্ধ	419	GPF2289056	ফটো উপলব্ধ	420	GPF2289049	ফটো উপলব্ধ
নাম : ইনসান আনসারী পিতার নাম: উসমান আনসারী বাড়ির নং : n0102 বয়স : 29 লিঙ্গ : পুরুষ			নাম : জরিলা বিবি স্বামীর নাম: আলিমুদ্দিন আনসারী বাড়ির নং : n0156 বয়স : 38 লিঙ্গ : মহিলা			নাম : আমোনা বিবি স্বামীর নাম: আব্বালাম আনসারী বাড়ির নং : কুলাউ বয়স : 39 লিঙ্গ : মহিলা		

বিধানসভা নির্বাচনক্ষেত্রের নং, নাম : 244-কাশীপুর
ভাগ নং, নাম : 1-পচাগোড়া,ভেলাগোড়া,কুলডি,ঘাটঘর,লিপিডি

421 নাম : আসমা বিবি স্বামীর নাম : আজাদ আনসারী বাড়ির নং : n0102 বয়স : 30 লিঙ্গ : মহিলা	SYG1533553 ফটো উপলব্ধ	422 নাম : আজাদ আনসারী পিতার নাম : সুলতান আনসারী বাড়ির নং : n0102 বয়স : 30 লিঙ্গ : পুরুষ	SYG1533462 ফটো উপলব্ধ	423 নাম : কিয়ামুদ্দিন আনসারী পিতার নাম : জাকির আনসারী বাড়ির নং : n0120 বয়স : 28 লিঙ্গ : পুরুষ	SYG1800259 ফটো উপলব্ধ
424 নাম : আশমা বিবি স্বামীর নাম : সামসুদ্দিন আনসারী বাড়ির নং : n0225 বয়স : 30 লিঙ্গ : মহিলা	SYG1906874 ফটো উপলব্ধ	425 নাম : করিসমা বিবি স্বামীর নাম : আকবর আনসারী বাড়ির নং : n0219 বয়স : 27 লিঙ্গ : মহিলা	SYG1906817 ফটো উপলব্ধ	426 নাম : খাইরুন বিবি পিতার নাম : করিম আনসারী বাড়ির নং : n0103 বয়স : 42 লিঙ্গ : মহিলা	GPF2039733 ফটো উপলব্ধ
427 নাম : ফাতেমা বিবি স্বামীর নাম : ইউসুপ আনসারী বাড়ির নং : n0103 বয়স : 41 লিঙ্গ : মহিলা	GPF2039717 ফটো উপলব্ধ	428 নাম : জাকির আনসারী পিতার নাম : দাউদ আনসারী বাড়ির নং : n0120 বয়স : 63 লিঙ্গ : পুরুষ	WB/35/242/195793 ফটো উপলব্ধ	429 নাম : ইসরাইল আনসারী পিতার নাম : জাকির আনসারী বাড়ির নং : n0120 বয়স : 39 লিঙ্গ : পুরুষ	GPF2507432 ফটো উপলব্ধ
430 নাম : সকিনা বিবি স্বামীর নাম : ইসরাইল আনসারী বাড়ির নং : n0120 বয়স : 33 লিঙ্গ : মহিলা	SYG1533710 ফটো উপলব্ধ	431 নাম : রেজাউল আনসারী পিতার নাম : জাকির আনসারী বাড়ির নং : n0120 বয়স : 34 লিঙ্গ : পুরুষ	SYG1419340 ফটো উপলব্ধ	432 নাম : সাবোরা বিবি স্বামীর নাম : জাকির বাড়ির নং : n0120 বয়স : 58 লিঙ্গ : মহিলা	WB/35/242/195614 ফটো উপলব্ধ
433 নাম : গুলসান বিবি স্বামীর নাম : গফুর বাড়ির নং : n0102 বয়স : 101 লিঙ্গ : মহিলা	SYG1988294 ফটো উপলব্ধ	434 নাম : সুলতান আনসারী পিতার নাম : গফুর বাড়ির নং : n0102 বয়স : 59 লিঙ্গ : পুরুষ	SYG1989490 ফটো উপলব্ধ	435 নাম : নুরমহম্মদ আনসারী পিতার নাম : গফুর আনসারী বাড়ির নং : n0102 বয়স : 66 লিঙ্গ : পুরুষ	WB/35/242/195397 ফটো উপলব্ধ
436 নাম : রহিম আনসারী পিতার নাম : নুরমহম্মদ আনসারী বাড়ির নং : n0102 বয়স : 46 লিঙ্গ : পুরুষ	GPF2288843 ফটো উপলব্ধ	437 নাম : খাতুনা বিবি স্বামীর নাম : রহিম আনসারী বাড়ির নং : n0102 বয়স : 39 লিঙ্গ : মহিলা	SYG0892059 ফটো উপলব্ধ	438 নাম : মহরম আনসারী পিতার নাম : গফুর আনসারী বাড়ির নং : n0102 বয়স : 62 লিঙ্গ : পুরুষ	WB/35/242/195050 ফটো উপলব্ধ
439 নাম : জাক্বার আনসারী পিতার নাম : মহরম আনসারী বাড়ির নং : n0102 বয়স : 42 লিঙ্গ : পুরুষ	GPF2507390 ফটো উপলব্ধ	440 নাম : রুকসানা বিবি স্বামীর নাম : জাক্বার আনসারী বাড়ির নং : n0102 বয়স : 32 লিঙ্গ : মহিলা	SYG1533587 ফটো উপলব্ধ	441 নাম : উসমান আনসারী পিতার নাম : গফুর আনসারী বাড়ির নং : n0102 বয়স : 55 লিঙ্গ : পুরুষ	WB/35/242/195424 ফটো উপলব্ধ
442 নাম : নওসাদ আনসারী পিতার নাম : উসমান আনসারী বাড়ির নং : n0102 বয়স : 34 লিঙ্গ : পুরুষ	SYG1419266 ফটো উপলব্ধ	443 নাম : নুরনেহার বিবি স্বামীর নাম : মহরম আনসারী বাড়ির নং : n0102 বয়স : 58 লিঙ্গ : মহিলা	SYG1991512 ফটো উপলব্ধ	444 নাম : রহিলা বিবি স্বামীর নাম : সুলতান আনসারী বাড়ির নং : n0102 বয়স : 55 লিঙ্গ : মহিলা	SYG1988278 ফটো উপলব্ধ
445 নাম : রেহানা বিবি স্বামীর নাম : উসমান বাড়ির নং : n0102 বয়স : 51 লিঙ্গ : মহিলা	SYG1987999 ফটো উপলব্ধ	446 নাম : জারিনা বিবি স্বামীর নাম : নৌসাদ আনসারী বাড়ির নং : n0102 বয়স : 31 লিঙ্গ : মহিলা	SYG1533595 ফটো উপলব্ধ	447 নাম : মহরম আনসারী পিতার নাম : ইউনুস আনসারী বাড়ির নং : n0103 বয়স : 57 লিঙ্গ : পুরুষ	SYG2467116 ফটো উপলব্ধ
448 নাম : হাইদর আনসারী পিতার নাম : মহরম আনসারী বাড়ির নং : n0103 বয়স : 36 লিঙ্গ : পুরুষ	SYG1419001 ফটো উপলব্ধ	449 নাম : কুতুবউদ্দিন আনসারী পিতার নাম : মহরম আনসারী বাড়ির নং : n0103 বয়স : 32 লিঙ্গ : পুরুষ	SYG1533496 ফটো উপলব্ধ	450 নাম : নজরুল আনসারী পিতার নাম : ইউনুস আনসারী বাড়ির নং : n0103 বয়স : 51 লিঙ্গ : পুরুষ	GPF1229541 ফটো উপলব্ধ

বিধানসভা নির্বাচনক্ষেত্রের নং, নাম : 244-কাশীপুর
ভাগ নং, নাম : 1-পচাগোড়া,ভেলাগোড়া,কুলডি,ঘাটঘর,লিপিডি

451	GPF2039709	ফটো উপলব্ধ	452	SYG0183202	ফটো উপলব্ধ	453	GPF2385052	ফটো উপলব্ধ
নাম : মুরসিদ আনসারী পিতার নাম: ইউনুস আনসারী বাড়ির নং : n0103 বয়স : 48 লিঙ্গ : পুরুষ			নাম : জরিনা বিবি স্বামীর নাম: মুরসিদ আনসারী বাড়ির নং : n0103 বয়স : 43 লিঙ্গ : মহিলা			নাম : সাকিরন বিবি স্বামীর নাম: লতিফ আনসারী বাড়ির নং : n0103 বয়স : 75 লিঙ্গ : মহিলা		
454	SYG1418888	ফটো উপলব্ধ	455	GPF2385060	ফটো উপলব্ধ	456	SYG2429975	ফটো উপলব্ধ
নাম : করিম আনসারি মায়ের নাম: সাকিরন বিবি বাড়ির নং : n0103 বয়স : 32 লিঙ্গ : পুরুষ			নাম : মীসামীরা বিবি স্বামীর নাম: খাজামুদ্দিন বাড়ির নং : n0103 বয়স : 61 লিঙ্গ : মহিলা			নাম : সমীরন বিবি স্বামীর নাম: মহরম আনসারি বাড়ির নং : n0103 বয়স : 52 লিঙ্গ : মহিলা		
457	GPF2039667	ফটো উপলব্ধ	458	GPF2039725	ফটো উপলব্ধ	459	GPF2288744	ফটো উপলব্ধ
নাম : ইসুপ আনসারী পিতার নাম: খাজামুদ্দিন আনসারী বাড়ির নং : n0103 বয়স : 45 লিঙ্গ : পুরুষ			নাম : জাহাঙ্গীর আনসারী পিতার নাম: খাজামুদ্দিন আনসারী বাড়ির নং : n0103 বয়স : 44 লিঙ্গ : পুরুষ			নাম : সাকিলা বিবি স্বামীর নাম: নজরুল আনসারী বাড়ির নং : n0029 বয়স : 39 লিঙ্গ : মহিলা		
460	GPF2041697	ফটো উপলব্ধ	461	GPF2288835	ফটো উপলব্ধ	462	SYG2225340	ফটো উপলব্ধ
নাম : মেমরুন বিবি স্বামীর নাম: সালহিন আনসারী বাড়ির নং : n0034 বয়স : 41 লিঙ্গ : মহিলা			নাম : সাবেরা বিবি স্বামীর নাম: হাকিম আনসারী বাড়ির নং : n0057 বয়স : 41 লিঙ্গ : মহিলা			নাম : রেশমা খাতুন পিতার নাম: করিম আনসারী বাড়ির নং : এন0103 বয়স : 24 লিঙ্গ : মহিলা		
463	SYG2243277	ফটো উপলব্ধ	464	SYG2258382	ফটো উপলব্ধ	465	SYG2187185	ফটো উপলব্ধ
নাম : মজিদান বিবি স্বামীর নাম: জইনুল আনসারী বাড়ির নং : এন0 বয়স : 25 লিঙ্গ : মহিলা			নাম : মেরাজুন বিবি স্বামীর নাম: মিরজাহান অনসারী বাড়ির নং : এন0103 বয়স : 23 লিঙ্গ : মহিলা			নাম : সাবেরতুন বিবি স্বামীর নাম: কুতুবুদ্দিন আনসারী বাড়ির নং : - বয়স : 27 লিঙ্গ : মহিলা		
466	SYG2175545	ফটো উপলব্ধ	467	SYG2175081	ফটো উপলব্ধ	468	SYG2175420	ফটো উপলব্ধ
নাম : ইনতাজ আনসারী পিতার নাম: ইউসুপ আনসারী বাড়ির নং : এন0103 বয়স : 23 লিঙ্গ : পুরুষ			নাম : সামিমা বিবি স্বামীর নাম: আরসাদ আনসারী বাড়ির নং : এন0102 বয়স : 24 লিঙ্গ : মহিলা			নাম : গফফর আনসারী পিতার নাম: মহরম আনসারী বাড়ির নং : এন0102 বয়স : 23 লিঙ্গ : পুরুষ		
469	SYG1714393	ফটো উপলব্ধ	470	GPF2289023	ফটো উপলব্ধ	471	SYG1936095	ফটো উপলব্ধ
নাম : এরসাদ আনসারি পিতার নাম: সুলতান আনসারী বাড়ির নং : n0102 বয়স : 24 লিঙ্গ : পুরুষ			নাম : আমেনা বিবি স্বামীর নাম: আসলাম আনসারী বাড়ির নং : n0208 বয়স : 39 লিঙ্গ : মহিলা			নাম : জুবেদা বিবি স্বামীর নাম: ইনসান আনসারী বাড়ির নং : n0235 বয়স : 26 লিঙ্গ : মহিলা		
472	SYG2096600	ফটো উপলব্ধ	473	SYG1533579	ফটো উপলব্ধ	474	SYG2136810	ফটো উপলব্ধ
নাম : মিরজাহান আনসারী পিতার নাম: নজরুল আনসারী বাড়ির নং : - বয়স : 24 লিঙ্গ : পুরুষ			নাম : সাজেদা বিবি স্বামীর নাম: হাইদর আনসারী বাড়ির নং : n0103 বয়স : 30 লিঙ্গ : মহিলা			নাম : রোজিনা বিবি স্বামীর নাম: কেয়দদীন আনসারী বাড়ির নং : এন0120 বয়স : 24 লিঙ্গ : মহিলা		
475	SYG2174753	ফটো উপলব্ধ	476	SYG1906916	ফটো উপলব্ধ	477	SYG1781228	ফটো উপলব্ধ
নাম : তহিদ আনসারী পিতার নাম: নজরুল আনসারী বাড়ির নং : এন0103 বয়স : 23 লিঙ্গ : পুরুষ			নাম : রাহানা বিবি স্বামীর নাম: সাজিদ আনসারী বাড়ির নং : n0229 বয়স : 28 লিঙ্গ : মহিলা			নাম : ফাজিলা বিবি স্বামীর নাম: জাহাঙ্গীর আনসারী বাড়ির নং : n0103 বয়স : 30 লিঙ্গ : মহিলা		
478	SYG2389161	ফটো উপলব্ধ	479	SYG1936038	ফটো উপলব্ধ	480	SYG2275741	ফটো উপলব্ধ
নাম : পারমিনা বিবি স্বামীর নাম: তহিদ আনসারী বাড়ির নং : এন0103 বয়স : 20 লিঙ্গ : মহিলা			নাম : রুকসানা বিবি স্বামীর নাম: রেজাউল আনসারী বাড়ির নং : কুলভী বয়স : 36 লিঙ্গ : মহিলা			নাম : মেহেরুন বিবি স্বামীর নাম: নুরমহম্মদ বাড়ির নং : n0103 বয়স : 58 লিঙ্গ : মহিলা		

481	SYG2283109	ফটো উপলব্ধ	482	SYG2015816	ফটো উপলব্ধ	483	SYG2015824	ফটো উপলব্ধ
নাম : সহদেব বাস্কো পিতার নাম: কান্ত বাস্কো বাড়ির নং : এন0035 বয়স : 21 লিঙ্গ : পুরুষ			নাম : সরলবালি বাস্কো স্বামীর নাম: কান্ত বাস্কো বাড়ির নং : n0035 বয়স : 56 লিঙ্গ : মহিলা			নাম : কান্ত বাস্কো পিতার নাম: সুন্য বাস্কো বাড়ির নং : n0035 বয়স : 61 লিঙ্গ : পুরুষ		
484	SYG1915156	ফটো উপলব্ধ	485	SYG2175214	ফটো উপলব্ধ	486	SYG2258374	ফটো উপলব্ধ
নাম : কুনামী হেমব্রম পিতার নাম: আনন্দ হেমব্রম বাড়ির নং : n0005 বয়স : 28 লিঙ্গ : মহিলা			নাম : নিরুপমা বেসরা স্বামীর নাম: অজিত বেসরা বাড়ির নং : এন0007 বয়স : 24 লিঙ্গ : মহিলা			নাম : সুশান্ত বেসরা পিতার নাম: বিশ্বনাথ বেসরা বাড়ির নং : এন0005 বয়স : 24 লিঙ্গ : পুরুষ		
487	WB/35/242/195161	ফটো উপলব্ধ	488	WB/35/242/195342	ফটো উপলব্ধ	489	WB/35/242/195181	ফটো উপলব্ধ
নাম : বানেশ্বর বেসরা পিতার নাম: ছুট বেসরা বাড়ির নং : n0008 বয়স : 65 লিঙ্গ : পুরুষ			নাম : মমতা বেসরা স্বামীর নাম: বানেশ্বর বেসরা বাড়ির নং : n0008 বয়স : 58 লিঙ্গ : মহিলা			নাম : হেমলাল বেসরা পিতার নাম: মঙ্গল বেসরা বাড়ির নং : n0009 বয়স : 59 লিঙ্গ : পুরুষ		
490	WB/35/242/195345	ফটো উপলব্ধ	491	SYG2262939	ফটো উপলব্ধ	492	GPF1644459	ফটো উপলব্ধ
নাম : পিয়ো বেসরা স্বামীর নাম: হেমলাল বেসরা বাড়ির নং : n0009 বয়স : 53 লিঙ্গ : মহিলা			নাম : বিশ্বনাথ বেসরা পিতার নাম: রামেশ্বর বেসরা বাড়ির নং : n0005 বয়স : 50 লিঙ্গ : পুরুষ			নাম : আনোতী বেসরা স্বামীর নাম: বিশ্বনাথ বেসরা বাড়ির নং : n0005 বয়স : 43 লিঙ্গ : মহিলা		
493	GPF2040558	ফটো উপলব্ধ	494	GPF1644475	ফটো উপলব্ধ	495	SYG0891952	ফটো উপলব্ধ
নাম : সবুনাথ বেসরা পিতার নাম: রামেশ্বর বেসরা বাড়ির নং : n0005 বয়স : 43 লিঙ্গ : পুরুষ			নাম : যদুনাথ বেসরা পিতার নাম: রামেশ্বর বেসরা বাড়ির নং : n0005 বয়স : 42 লিঙ্গ : পুরুষ			নাম : করুণা বেশরা পিতার নাম: বানেশ্বর বেশরা বাড়ির নং : n0005 বয়স : 36 লিঙ্গ : মহিলা		
496	SYG0891945	ফটো উপলব্ধ	497	WB/35/242/195401	ফটো উপলব্ধ	498	WB/35/242/195341	ফটো উপলব্ধ
নাম : শ্রীমতি বেশরা স্বামীর নাম: সবুনাথ বেশরা বাড়ির নং : n0005 বয়স : 35 লিঙ্গ : মহিলা			নাম : শঙ্কর বেসরা পিতার নাম: ছুট বেসরা বাড়ির নং : n0006 বয়স : 62 লিঙ্গ : পুরুষ			নাম : লক্ষ্মী বেসরা স্বামীর নাম: শঙ্কর বেসরা বাড়ির নং : n0006 বয়স : 56 লিঙ্গ : মহিলা		
499	SYG1419332	ফটো উপলব্ধ	500	WB/35/242/195064	ফটো উপলব্ধ	501	WB/35/242/195348	ফটো উপলব্ধ
নাম : সত্যজিৎ বেশরা পিতার নাম: শঙ্কর বেশরা বাড়ির নং : n0006 বয়স : 31 লিঙ্গ : পুরুষ			নাম : ভীম বেসরা পিতার নাম: তোতারাম বেসরা বাড়ির নং : n0007 বয়স : 68 লিঙ্গ : পুরুষ			নাম : ফুলমনি বেসরা স্বামীর নাম: ভীম বেসরা বাড়ির নং : n0007 বয়স : 63 লিঙ্গ : মহিলা		
502	SYG1133594	ফটো উপলব্ধ	503	GPF2507168	ফটো উপলব্ধ	504	SYG0184820	ফটো উপলব্ধ
নাম : সীতামনি বেসরা পিতার নাম: ভীম বেসরা বাড়ির নং : n0007 বয়স : 41 লিঙ্গ : পুরুষ			নাম : অজিত বেসরা পিতার নাম: ভীম বেসরা বাড়ির নং : n0007 বয়স : 39 লিঙ্গ : পুরুষ			নাম : জ্যোতিলাল বেসরা পিতার নাম: ভীম বেসরা বাড়ির নং : n0007 বয়স : 36 লিঙ্গ : পুরুষ		
505	SYG1800242	ফটো উপলব্ধ	506	SYG1800192	ফটো উপলব্ধ	507	SYG1533702	ফটো উপলব্ধ
নাম : কনকলতা বেশরা স্বামীর নাম: সত্যজিৎ বেশরা বাড়ির নং : n0006 বয়স : 28 লিঙ্গ : মহিলা			নাম : মার্শাল বাস্কো পিতার নাম: কান্ত বাস্কো বাড়ির নং : n0035 বয়স : 27 লিঙ্গ : পুরুষ			নাম : রসিক বাস্কো পিতার নাম: কান্ত বাস্কো বাড়ির নং : n0035 বয়স : 30 লিঙ্গ : পুরুষ		
508	WB/35/242/19569	ফটো উপলব্ধ	509	WB/35/242/195339	ফটো উপলব্ধ	510	GPF238573	ফটো উপলব্ধ
নাম : রামেশ্বর বেসরা পিতার নাম: ছুট বেসরা বাড়ির নং : n0005 বয়স : 69 লিঙ্গ : পুরুষ			নাম : ফুলমনি বেসরা স্বামীর নাম: রামেশ্বর বেসরা বাড়ির নং : n0005 বয়স : 61 লিঙ্গ : মহিলা			নাম : বিলম মুরমু পিতার নাম: লখিরাম মুরমু বাড়ির নং : n0051 বয়স : 76 লিঙ্গ : পুরুষ		

বিধানসভা নির্বাচনক্ষেত্রের নং, নাম : 244-কাশীপুর
ভাগ নং, নাম : 1-পচাগোড়া,ভেলাগোড়া,কুলডি,ঘাটঘর,লিপিডি

511 নাম : মনসুক মুরমু পিতার নাম: বিলম্ব মুরমু বাড়ির নং : n0051 বয়স : 29 লিঙ্গ : পুরুষ	SYG1643303 ফটো উপলব্ধ	512 নাম : বতী মুরমু স্বামীর নাম: বিলম্ব মুরমু বাড়ির নং : n0051 বয়স : 71 লিঙ্গ : মহিলা	WB/35/242/195362 ফটো উপলব্ধ	513 নাম : বিনোদ মুরমু পিতার নাম: বিলম্ব মুরমু বাড়ির নং : n0051 বয়স : 41 লিঙ্গ : পুরুষ	GPF2041945 ফটো উপলব্ধ
514 নাম : দুর্গাদাস মুরমু পিতার নাম: বিলম্ব মুরমু বাড়ির নং : n0051 বয়স : 37 লিঙ্গ : পুরুষ	SYG0185470 ফটো উপলব্ধ	515 নাম : অরবিন্দ মুরমু পিতার নাম: পলহার মুরমু বাড়ির নং : n0051 বয়স : 29 লিঙ্গ : পুরুষ	SYG1643238 ফটো উপলব্ধ	516 নাম : রবিদাস হেমব্রম পিতার নাম: ভোলানাথ হেমব্রম বাড়ির নং : n0051 বয়স : 59 লিঙ্গ : পুরুষ	WB/35/242/195791 ফটো উপলব্ধ
517 নাম : অনিল হেমব্রম পিতার নাম: রবিদাস হেমব্রম বাড়ির নং : n0051 বয়স : 35 লিঙ্গ : পুরুষ	SYG1133008 ফটো উপলব্ধ	518 নাম : মলিন্দ মুরমু পিতার নাম: পলহার মুরমু বাড়ির নং : n0051 বয়স : 34 লিঙ্গ : পুরুষ	SYG1133354 ফটো উপলব্ধ	519 নাম : প্রমিলা মুরমু স্বামীর নাম: মলিন্দ মুরমু বাড়ির নং : n0051 বয়স : 30 লিঙ্গ : মহিলা	SYG1643220 ফটো উপলব্ধ
520 নাম : দুর্গামনী মুরমু স্বামীর নাম: বিনোদ মুরমু বাড়ির নং : n0051 বয়স : 36 লিঙ্গ : মহিলা	SYG1800127 ফটো উপলব্ধ	521 নাম : ললিতা মুরমু স্বামীর নাম: দুর্গাদাস মুরমু বাড়ির নং : n0051 বয়স : 34 লিঙ্গ : মহিলা	SYG1800135 ফটো উপলব্ধ	522 নাম : রুপলাল মুরমু পিতার নাম: রবি মুরমু বাড়ির নং : n0217 বয়স : 26 লিঙ্গ : পুরুষ	SYG1906791 ফটো উপলব্ধ
523 নাম : সাগেন মুরমু পিতার নাম: সনাতন মুরমু বাড়ির নং : n0223 বয়স : 26 লিঙ্গ : পুরুষ	SYG1906858 ফটো উপলব্ধ	524 নাম : রঞ্জিত বাক্কে পিতার নাম: জয়রাম বাক্কে বাড়ির নং : n0091 বয়স : 44 লিঙ্গ : পুরুষ	GPF1229491 ফটো উপলব্ধ	525 নাম : সাবিত্রী বাক্কে স্বামীর নাম: রঞ্জিত বাক্কে বাড়ির নং : n0091 বয়স : 37 লিঙ্গ : মহিলা	SYG1133297 ফটো উপলব্ধ
526 নাম : শীতলা মুরমু স্বামীর নাম: মহাদেব মুরমু বাড়ির নং : n0091 বয়স : 73 লিঙ্গ : মহিলা	WB/35/242/195497 ফটো উপলব্ধ	527 নাম : সুপলাল মুরমু পিতার নাম: মহাদেব মুরমু বাড়ির নং : n0091 বয়স : 47 লিঙ্গ : পুরুষ	GPF1229913 ফটো উপলব্ধ	528 নাম : নিয়তী মুরমু পিতার নাম: মহাদেব মুরমু বাড়ির নং : বয়স : 40 লিঙ্গ : মহিলা	GPF2507259 ফটো উপলব্ধ
529 নাম : হিটলাল মুরমু পিতার নাম: মহাদেব মুরমু বাড়ির নং : n0091 বয়স : 38 লিঙ্গ : পুরুষ	GPF2507267 ফটো উপলব্ধ	530 নাম : বুদ্ধেশ্বর হেহ্রম পিতার নাম: ভন্দড় হেহ্রম বাড়ির নং : n0091 বয়স : 58 লিঙ্গ : পুরুষ	GPF2288785 ফটো উপলব্ধ	531 নাম : মালতী হেহ্রম স্বামীর নাম: বুদ্ধেশ্বর হেহ্রম বাড়ির নং : n0091 বয়স : 53 লিঙ্গ : মহিলা	WB/35/242/195459 ফটো উপলব্ধ
532 নাম : ফুলমনি মুরমু মায়ের নাম: ভারতী মুরমু বাড়ির নং : n0151 বয়স : 34 লিঙ্গ : মহিলা	SYG1266501 ফটো উপলব্ধ	533 নাম : সমাই মুরমু পিতার নাম: প্রাণকৃষ্ণ মুরমু বাড়ির নং : n0196 বয়স : 29 লিঙ্গ : পুরুষ	SYG1643444 ফটো উপলব্ধ	534 নাম : অচিন্ত হেহ্রম পিতার নাম: রবিদাস হেহ্রম বাড়ির নং : এন0051 বয়স : 22 লিঙ্গ : পুরুষ	SYG2258283 ফটো উপলব্ধ
535 নাম : পল্লবী মুরমু স্বামীর নাম: সমাই মুরমু বাড়ির নং : এন0196 বয়স : 26 লিঙ্গ : মহিলা	SYG2174183 ফটো উপলব্ধ	536 নাম : শুকু মুরমু পিতার নাম: বিলম্ব মুরমু বাড়ির নং : n0051 বয়স : 29 লিঙ্গ : পুরুষ	SYG1714591 ফটো উপলব্ধ	537 নাম : কল্পনা হেহ্রম পিতার নাম: রবিদাস হেহ্রম বাড়ির নং : - বয়স : 24 লিঙ্গ : মহিলা	SYG2096683 ফটো উপলব্ধ
538 নাম : উর্মিলা হেমব্রম স্বামীর নাম: অনিল হেমব্রম বাড়ির নং : এন0044 বয়স : 23 লিঙ্গ : মহিলা	SYG2392520 ফটো উপলব্ধ	539 নাম : রবনী মুরমু স্বামীর নাম: রুপলাল মুরমু বাড়ির নং : এন0164 বয়স : 24 লিঙ্গ : মহিলা	SYG2302685 ফটো উপলব্ধ	540 নাম : নন্দলাল মুরমু পিতার নাম: সুকু মুরমু বাড়ির নং : n0080 বয়স : 79 লিঙ্গ : পুরুষ	SYG2003150 ফটো উপলব্ধ

বিধানসভা নির্বাচনক্ষেত্রের নং, নাম : 244-কাশীপুর
ভাগ নং, নাম : 1-পচাগোড়া,ভেলাগোড়া,কুলডি,ঘাটঘর,লিপিডি

541 নাম : অনিতা মুরমু স্বামীর নাম: শ্যামাপদ মুরমু বাড়ির নং : এন0047 বয়স : 28 লিঙ্গ : মহিলা	SYG2174456 ফটো উপলব্ধ	542 নাম : বিশ্বজিৎ মুরমু পিতার নাম: নন্দলাল মুরমু বাড়ির নং : n0080 বয়স : 36 লিঙ্গ : পুরুষ	SYG0892075 ফটো উপলব্ধ	543 নাম : সীতারাম মুরমু পিতার নাম: শিবনারায়ন মুরমু বাড়ির নং : n0175 বয়স : 45 লিঙ্গ : পুরুষ	GPF2045045 ফটো উপলব্ধ
544 নাম : আরতি মুরমু স্বামীর নাম: শিবরাম মুরমু বাড়ির নং : n0047 বয়স : 41 লিঙ্গ : মহিলা	SYG1851567 ফটো উপলব্ধ	545 নাম : বাণেশ্বর মুরমু পিতার নাম: হরিপদ মুরমু বাড়ির নং : n0047 বয়স : 42 লিঙ্গ : পুরুষ	GPF2386027 ফটো উপলব্ধ	546 নাম : মিলনী মুরমু স্বামীর নাম: বেনেশ্বর মুরমু বাড়ির নং : n0047 বয়স : 40 লিঙ্গ : মহিলা	SYG1133305 ফটো উপলব্ধ
547 নাম : শিবরাম মুরমু পিতার নাম: হরিপদ মুরমু বাড়ির নং : n0047 বয়স : 35 লিঙ্গ : পুরুষ	SYG1133065 ফটো উপলব্ধ	548 নাম : শ্যামাপদ মুরমু পিতার নাম: হরিপদ মুরমু বাড়ির নং : n0047 বয়স : 31 লিঙ্গ : পুরুষ	SYG1533801 ফটো উপলব্ধ	549 নাম : চুড়কী মুরমু স্বামীর নাম: নন্দলাল মুরমু বাড়ির নং : n0080 বয়স : 73 লিঙ্গ : মহিলা	WB/35/242/195495 ফটো উপলব্ধ
550 নাম : পানসুখী মুরমু পিতার নাম: নন্দলাল মুরমু বাড়ির নং : n0080 বয়স : 45 লিঙ্গ : মহিলা	GPF2040830 ফটো উপলব্ধ	551 নাম : সবিতা মুরমু পিতার নাম: নন্দলাল মুরমু বাড়ির নং : n0080 বয়স : 42 লিঙ্গ : মহিলা	GPF2507275 ফটো উপলব্ধ	552 নাম : রবীন্দ্র মুরমু পিতার নাম: নন্দলাল মুরমু বাড়ির নং : n0080 বয়স : 37 লিঙ্গ : পুরুষ	SYG0892042 ফটো উপলব্ধ
553 নাম : বদনী মুরমু(হোসদা) স্বামীর নাম: পরিলাল মুরমু(হোসদা) বাড়ির নং : n0233 বয়স : 33 লিঙ্গ : মহিলা	SYG1935063 ফটো উপলব্ধ	554 নাম : চিত্তরঞ্জন মুরমু পিতার নাম: হরিপদ মুরমু বাড়ির নং : n0064 বয়স : 40 লিঙ্গ : পুরুষ	SYG1133024 ফটো উপলব্ধ	555 নাম : অতিকা মুরমু স্বামীর নাম: নারান মুরমু বাড়ির নং : n0062 বয়স : 33 লিঙ্গ : মহিলা	SYG1714716 ফটো উপলব্ধ
556 নাম : দুর্গামনি মুরমু স্বামীর নাম: সীতারাম মুরমু বাড়ির নং : n0045 বয়স : 38 লিঙ্গ : মহিলা	GPF2507226 ফটো উপলব্ধ	557 নাম : বুদ্ধেশ্বর মুরমু পিতার নাম: বাসুদেব মুরমু বাড়ির নং : n0021 বয়স : 34 লিঙ্গ : পুরুষ	SYG1133057 ফটো উপলব্ধ	558 নাম : শিবানী মুরমু স্বামীর নাম: সত্যেশ্বর মুরমু বাড়ির নং : n0140 বয়স : 40 লিঙ্গ : মহিলা	GPF2041770 ফটো উপলব্ধ
559 নাম : হরিপদ মুরমু মায়ের নাম: সুমী মুরমু বাড়ির নং : n0142 বয়স : 30 লিঙ্গ : পুরুষ	SYG1533694 ফটো উপলব্ধ	560 নাম : দুলালী মুরমু পিতার নাম: সুবনাথ মুরমু বাড়ির নং : n0074 বয়স : 26 লিঙ্গ : মহিলা	SYG1936111 ফটো উপলব্ধ	561 নাম : রঘুনাথ মুরমু পিতার নাম: সুবনাথ মুরমু বাড়ির নং : n0074 বয়স : 25 লিঙ্গ : পুরুষ	SYG1936129 ফটো উপলব্ধ
562 নাম : সবিতা মুরমু স্বামীর নাম: চিত্তরঞ্জন মুরমু বাড়ির নং : n0064 বয়স : 37 লিঙ্গ : মহিলা	SYG1533900 ফটো উপলব্ধ	563 নাম : যামন্তি মুরমু স্বামীর নাম: দেবলাল মুরমু বাড়ির নং : n0004 বয়স : 28 লিঙ্গ : মহিলা	SYG1714658 ফটো উপলব্ধ	564 নাম : সুকান্ত মুরমু পিতার নাম: সুবোধ চন্দ্র মুরমু বাড়ির নং : n0030 বয়স : 30 লিঙ্গ : পুরুষ	SYG1533819 ফটো উপলব্ধ
565 নাম : পানমনি মুরমু স্বামীর নাম: রহন মুরমু বাড়ির নং : n0108 বয়স : 30 লিঙ্গ : মহিলা	SYG1714476 ফটো উপলব্ধ	566 নাম : সাধন মুরমু পিতার নাম: ভরত মুরমু বাড়ির নং : n0018 বয়স : 29 লিঙ্গ : পুরুষ	SYG1714427 ফটো উপলব্ধ	567 নাম : কলাইমনি মুরমু স্বামীর নাম: ছটলাল মুরমু বাড়ির নং : n0109 বয়স : 46 লিঙ্গ : মহিলা	GPF2040798 ফটো উপলব্ধ
568 নাম : বিশ্বরূপ মুরমু পিতার নাম: রবীন্দ্র মুরমু বাড়ির নং : এন0164 বয়স : 23 লিঙ্গ : পুরুষ	SYG2184794 ফটো উপলব্ধ	569 নাম : পূর্ণিমা মুরমু পিতার নাম: পরমেশ্বর মুরমু বাড়ির নং : এন0015 বয়স : 23 লিঙ্গ : মহিলা	SYG2175255 ফটো উপলব্ধ	570 নাম : কবিতা মুরমু পিতার নাম: ছটলাল মুরমু বাড়ির নং : - বয়স : 23 লিঙ্গ : মহিলা	SYG2188217 ফটো উপলব্ধ

বিধানসভা নির্বাচনক্ষেত্রের নং, নাম : 244-কাশীপুর
ভাগ নং, নাম : 1-পচাগোড়া,ভেলাগোড়া,কুলডি,ঘাটঘর,লিপিডি

571	SYG2186401	ফটো উপলব্ধ	572	GPF1153816	ফটো উপলব্ধ	573	SYG2225035	ফটো উপলব্ধ
নাম : সুকরমনি মুরমু পিতার নাম: রুপাই মুরমু বাড়ির নং : এন0142 বয়স : 23 লিঙ্গ : মহিলা			নাম : মুরুলি মুরমু পিতার নাম: সূর্যকান্ত মুরমু বাড়ির নং : n0107 বয়স : 49 লিঙ্গ : পুরুষ			নাম : সাগেন মুরমু পিতার নাম: সতীলাল মুরমু বাড়ির নং : এন0074 বয়স : 24 লিঙ্গ : পুরুষ		
574	SYG2258366	ফটো উপলব্ধ	575	SYG2258390	ফটো উপলব্ধ	576	SYG2258234	ফটো উপলব্ধ
নাম : অমিতা মুরমু পিতার নাম: সন্তোষ মুরমু বাড়ির নং : এন0030 বয়স : 26 লিঙ্গ : মহিলা			নাম : বিমল মুরমু পিতার নাম: সীতারাম মুরমু বাড়ির নং : এন0004 বয়স : 25 লিঙ্গ : পুরুষ			নাম : মনিকা মুরমু স্বামীর নাম: সুকান্ত মুরমু বাড়ির নং : এন0030 বয়স : 26 লিঙ্গ : মহিলা		
577	SYG2225100	ফটো উপলব্ধ	578	SYG2225514	ফটো উপলব্ধ	579	SYG2225068	ফটো উপলব্ধ
নাম : ছোটলাল মুরমু পিতার নাম: সুবনাথ মুরমু বাড়ির নং : এন0074 বয়স : 23 লিঙ্গ : পুরুষ			নাম : কমল মুরমু পিতার নাম: সীতারাম মুরমু বাড়ির নং : এন0045 বয়স : 22 লিঙ্গ : পুরুষ			নাম : অষ্টোমী মুরমু পিতার নাম: অবিলাশ মুরমু বাড়ির নং : এন0064 বয়স : 22 লিঙ্গ : মহিলা		
580	SYG2225241	ফটো উপলব্ধ	581	SYG2339778	ফটো উপলব্ধ	582	SYG2342194	ফটো উপলব্ধ
নাম : বেলমনি মুরমু স্বামীর নাম: সুকদেব মুরমু বাড়ির নং : এন0074 বয়স : 24 লিঙ্গ : মহিলা			নাম : যদুনাথ মুরমু পিতার নাম: সুবনাথ মুরমু বাড়ির নং : এন0074 বয়স : 20 লিঙ্গ : পুরুষ			নাম : রুপালি মুরমু স্বামীর নাম: ছট্টলাল মুরমু বাড়ির নং : এন0140 বয়স : 24 লিঙ্গ : মহিলা		
583	SYG2341600	ফটো উপলব্ধ	584	SYG2340297	ফটো উপলব্ধ	585	SYG2340305	ফটো উপলব্ধ
নাম : অমিয় মুরমু পিতার নাম: হরিপদ মুরমু বাড়ির নং : এন0069 বয়স : 21 লিঙ্গ : পুরুষ			নাম : সুবোধী মুরমু স্বামীর নাম: লখিরাম মুরমু বাড়ির নং : এন0074 বয়স : 22 লিঙ্গ : মহিলা			নাম : রজনী মুরমু স্বামীর নাম: রঘুনাথ মুরমু বাড়ির নং : এন0074 বয়স : 22 লিঙ্গ : মহিলা		
586	SYG2304103	ফটো উপলব্ধ	587	SYG2281590	ফটো উপলব্ধ	588	SYG2304129	ফটো উপলব্ধ
নাম : জয়দেব হেঙ্গ্রম পিতার নাম: বুদ্ধেশ্বর হেঙ্গ্রম বাড়ির নং : এন0140 বয়স : 23 লিঙ্গ : পুরুষ			নাম : বাহামোনি মুরমু স্বামীর নাম: বিশ্বরূপ মুরমু বাড়ির নং : এন0164 বয়স : 21 লিঙ্গ : মহিলা			নাম : প্রশান্ত মুরমু পিতার নাম: সত্যেন্দ্রনাথ মুরমু বাড়ির নং : এন0030 বয়স : 25 লিঙ্গ : পুরুষ		
589	WB/35/242/195584	ফটো উপলব্ধ	590	GPF1229558	ফটো উপলব্ধ	591	WB/35/242/195219	ফটো উপলব্ধ
নাম : পরমেশ্বর মুরমু পিতার নাম: সুমাই মুরমু বাড়ির নং : n0094 বয়স : 76 লিঙ্গ : পুরুষ			নাম : খোকনচন্দ্র মুরমু পিতার নাম: রামচাঁদ মুরমু বাড়ির নং : n0097 বয়স : 44 লিঙ্গ : পুরুষ			নাম : নীলমনি মুরমু স্বামীর নাম: মদন মুরমু বাড়ির নং : n0161 বয়স : 83 লিঙ্গ : মহিলা		
592	SYG0185439	ফটো উপলব্ধ	593	WB/35/242/195363	ফটো উপলব্ধ	594	GPF1153881	ফটো উপলব্ধ
নাম : রুপলাল মুরমু পিতার নাম: বিনিশ্বর মুরমু বাড়ির নং : n0147 বয়স : 36 লিঙ্গ : পুরুষ			নাম : পার্বতী মুরমু স্বামীর নাম: পলহার মুরমু বাড়ির নং : n0148 বয়স : 66 লিঙ্গ : মহিলা			নাম : চাঁদমনি মুরমু স্বামীর নাম: মকর মুরমু বাড়ির নং : n0148 বয়স : 63 লিঙ্গ : মহিলা		
595	WB/35/242/195449	ফটো উপলব্ধ	596	GPF2041929	ফটো উপলব্ধ	597	GPF2041739	ফটো উপলব্ধ
নাম : লখিরাম মুরমু পিতার নাম: বিলম মুরমু বাড়ির নং : n0148 বয়স : 49 লিঙ্গ : পুরুষ			নাম : লতিকা মুরমু স্বামীর নাম: লখিরাম মুরমু বাড়ির নং : n0148 বয়স : 41 লিঙ্গ : মহিলা			নাম : আলাদী মুরমু স্বামীর নাম: রবি মুরমু বাড়ির নং : n0164 বয়স : 43 লিঙ্গ : মহিলা		
598	SYG1336825	ফটো উপলব্ধ	599	SYG1266345	ফটো উপলব্ধ	600	WB/35/242/195699	ফটো উপলব্ধ
নাম : শ্রীমতি মুরমু স্বামীর নাম: বিজয় মুরমু বাড়ির নং : n0193 বয়স : 35 লিঙ্গ : মহিলা			নাম : বেলা মুরমু স্বামীর নাম: মুরুলী মুরমু বাড়ির নং : n0107 বয়স : 41 লিঙ্গ : মহিলা			নাম : নীলমনি মুরমু স্বামীর নাম: রবি মুরমু বাড়ির নং : n0108 বয়স : 66 লিঙ্গ : মহিলা		

বিধানসভা নির্বাচনক্ষেত্রের নং, নাম : 244-কাশীপুর
ভাগ নং, নাম : 1-পচাগোড়া,ভেলাগোড়া,কুলডি,ঘাটঘর,লিপিডি

601 নাম : বিজয় মূর্মা পিতার নাম: রবি মূর্মা বাড়ির নং : n0108 বয়স : 47 লিঙ্গ : পুরুষ	GPF2040707 ফটো উপলব্ধ	602 নাম : কান্ত মূর্মা পিতার নাম: রবি মূর্মা বাড়ির নং : n0108 বয়স : 42 লিঙ্গ : পুরুষ	GPF2507143 ফটো উপলব্ধ	603 নাম : নাথমনি মূর্মা স্বামীর নাম: মতীলাল মূর্মা বাড়ির নং : n0108 বয়স : 63 লিঙ্গ : মহিলা	WB/35/242/195384 ফটো উপলব্ধ
604 নাম : মালতী মুরমু স্বামীর নাম: কান্ত মুরমু বাড়ির নং : n0108 বয়স : 38 লিঙ্গ : মহিলা	SYG1133552 ফটো উপলব্ধ	605 নাম : রহন মুরমু মায়ের নাম: নাথমনি মুরমু বাড়ির নং : n0108 বয়স : 33 লিঙ্গ : পুরুষ	SYG1419050 ফটো উপলব্ধ	606 নাম : প্রশান্ত মুরমু মায়ের নাম: নাথমনি মুরমু বাড়ির নং : n0108 বয়স : 29 লিঙ্গ : পুরুষ	SYG1643428 ফটো উপলব্ধ
607 নাম : নারান মূর্মা পিতার নাম: যুগল মূর্মা বাড়ির নং : n0109 বয়স : 58 লিঙ্গ : পুরুষ	WB/35/242/195560 ফটো উপলব্ধ	608 নাম : নগেন মূর্মা পিতার নাম: যুগল মূর্মা বাড়ির নং : n0109 বয়স : 55 লিঙ্গ : পুরুষ	WB/35/242/195592 ফটো উপলব্ধ	609 নাম : ছটলাল মূর্মা পিতার নাম: যুগল মূর্মা বাড়ির নং : n0109 বয়স : 51 লিঙ্গ : পুরুষ	WB/35/242/195237 ফটো উপলব্ধ
610 নাম : মকরী মুরমু পিতার নাম: যুগল মুরমু বাড়ির নং : n0109 বয়স : 59 লিঙ্গ : মহিলা	GPF1153972 ফটো উপলব্ধ	611 নাম : মঙ্গলী মুরমু স্বামীর নাম: নারান মুরমু বাড়ির নং : n0109 বয়স : 51 লিঙ্গ : মহিলা	SYG1132802 ফটো উপলব্ধ	612 নাম : জলেশ্বর মূর্মা পিতার নাম: রামচাঁদ মূর্মা বাড়ির নং : n0109 বয়স : 39 লিঙ্গ : পুরুষ	GPF2288777 ফটো উপলব্ধ
613 নাম : সুকরমনি মুরমু স্বামীর নাম: নগেন মুরমু বাড়ির নং : n0109 বয়স : 37 লিঙ্গ : মহিলা	SYG0185413 ফটো উপলব্ধ	614 নাম : সুমিলা মুরমু পিতার নাম: নলীন মুরমু বাড়ির নং : n0110 বয়স : 43 লিঙ্গ : মহিলা	GPF2041937 ফটো উপলব্ধ	615 নাম : শ্যামলাল মূর্মা পিতার নাম: নলিনী মূর্মা বাড়ির নং : n0110 বয়স : 42 লিঙ্গ : পুরুষ	GPF2040749 ফটো উপলব্ধ
616 নাম : গোমতী মূর্মা স্বামীর নাম: সতীশ মূর্মা বাড়ির নং : n0140 বয়স : 58 লিঙ্গ : মহিলা	GPF2040863 ফটো উপলব্ধ	617 নাম : সঞ্জয় মূর্মা পিতার নাম: সতীশ মূর্মা বাড়ির নং : n0140 বয়স : 35 লিঙ্গ : পুরুষ	SYG1419134 ফটো উপলব্ধ	618 নাম : সোনালী মূর্মা স্বামীর নাম: সঞ্জয় মূর্মা বাড়ির নং : n0140 বয়স : 33 লিঙ্গ : মহিলা	SYG1419027 ফটো উপলব্ধ
619 নাম : মালতী মূর্মা স্বামীর নাম: সতীশ মূর্মা বাড়ির নং : n0140 বয়স : 73 লিঙ্গ : মহিলা	SYG1419282 ফটো উপলব্ধ	620 নাম : বুদ্ধেশ্বর হেহম পিতার নাম: সামু হেহম বাড়ির নং : n0140 বয়স : 59 লিঙ্গ : পুরুষ	GPF2041978 ফটো উপলব্ধ	621 নাম : মঙ্গলী হেহম স্বামীর নাম: বুদ্ধেশ্বর হেহম বাড়ির নং : n0140 বয়স : 52 লিঙ্গ : মহিলা	GPF2041986 ফটো উপলব্ধ
622 নাম : রামলাল মূর্মা পিতার নাম: রামলাল মূর্মা বাড়ির নং : n0141 বয়স : 65 লিঙ্গ : পুরুষ	WB/35/242/195650 ফটো উপলব্ধ	623 নাম : কিরনী মূর্মা স্বামীর নাম: রামলাল মূর্মা বাড়ির নং : n0141 বয়স : 59 লিঙ্গ : মহিলা	WB/35/242/195710 ফটো উপলব্ধ	624 নাম : বাসন্তী মূর্মা পিতার নাম: রামলাল মূর্মা বাড়ির নং : n0141 বয়স : 43 লিঙ্গ : মহিলা	GPF2041796 ফটো উপলব্ধ
625 নাম : বিনয় মুরমু পিতার নাম: রামলাল মুরমু বাড়ির নং : n0141 বয়স : 34 লিঙ্গ : পুরুষ	SYG1133362 ফটো উপলব্ধ	626 নাম : বাহামনি মূর্মা স্বামীর নাম: গোপিনাথ মূর্মা বাড়ির নং : n0146 বয়স : 56 লিঙ্গ : মহিলা	WB/35/242/195365 ফটো উপলব্ধ	627 নাম : পদ্মাবতী মূর্মা স্বামীর নাম: তারাশ্রী মূর্মা বাড়ির নং : n0074 বয়স : 61 লিঙ্গ : মহিলা	WB/35/242/195282 ফটো উপলব্ধ
628 নাম : সতীলাল মূর্মা পিতার নাম: বৃধ মূর্মা বাড়ির নং : n0074 বয়স : 57 লিঙ্গ : পুরুষ	GPF2385532 ফটো উপলব্ধ	629 নাম : কিয়ারী মূর্মা স্বামীর নাম: সতীলাল মূর্মা বাড়ির নং : n0074 বয়স : 53 লিঙ্গ : মহিলা	WB/35/242/195643 ফটো উপলব্ধ	630 নাম : সবুনাথ মূর্মা পিতার নাম: বৃধ মূর্মা বাড়ির নং : n0074 বয়স : 52 লিঙ্গ : পুরুষ	WB/35/242/195306 ফটো উপলব্ধ

বিধানসভা নির্বাচনক্ষেত্রের নং, নাম : 244-কাশীপুর
ভাগ নং, নাম : 1-পচাগোড়া,ভেলাগোড়া,কুলডি,ঘাটঘর,লিপিডি

631	GPF2040822	632	SYG1643485	633	SYG1533645
নাম : পার্বতী মূর্মু স্বামীর নাম: সুব্রনাথ মূর্মু বাড়ির নং : n0074 বয়স : 47 লিঙ্গ : মহিলা	ফটো উপলব্ধ	নাম : লক্ষিরাম মূর্মু পিতার নাম: তারাপদ মূর্মু বাড়ির নং : n0074 বয়স : 29 লিঙ্গ : পুরুষ	ফটো উপলব্ধ	নাম : সুকদেব মূর্মু পিতার নাম: তারাপদ মূর্মু বাড়ির নং : n0074 বয়স : 30 লিঙ্গ : পুরুষ	ফটো উপলব্ধ
634	WB/35/242/195491	635	WB/35/242/195466	636	SYG1643212
নাম : পরমেশ্বর মূর্মু পিতার নাম: কালীপদ মূর্মু বাড়ির নং : n0019 বয়স : 68 লিঙ্গ : পুরুষ	ফটো উপলব্ধ	নাম : সুন্দরী মূর্মু স্বামীর নাম: পরমেশ্বর মূর্মু বাড়ির নং : n0019 বয়স : 63 লিঙ্গ : মহিলা	ফটো উপলব্ধ	নাম : ঠাকুরদাস মূর্মু পিতার নাম: পরমেশ্বর মূর্মু বাড়ির নং : n0019 বয়স : 37 লিঙ্গ : পুরুষ	ফটো উপলব্ধ
637	GPF1153758	638	SYG1419316	639	GPF2289080
নাম : মলিন্দ মূর্মু পিতার নাম: কালীপদ মূর্মু বাড়ির নং : n0019 বয়স : 57 লিঙ্গ : পুরুষ	ফটো উপলব্ধ	নাম : শিপল মূর্মু মায়ের নাম: বাহামনি মূর্মু বাড়ির নং : n0146 বয়স : 32 লিঙ্গ : পুরুষ	ফটো উপলব্ধ	নাম : অবিনাশ মূর্মু পিতার নাম: গোপীনাথ মূর্মু বাড়ির নং : n0146 বয়স : 39 লিঙ্গ : পুরুষ	ফটো উপলব্ধ
640	SYG1419217	641	WB/35/242/195797	642	GPF2385565
নাম : শ্রীমতী মূর্মু স্বামীর নাম: অবিনাশ মূর্মু বাড়ির নং : n0146 বয়স : 32 লিঙ্গ : মহিলা	ফটো উপলব্ধ	নাম : বিনীশ্বর মূর্মু পিতার নাম: লখিরাম মূর্মু বাড়ির নং : n0147 বয়স : 57 লিঙ্গ : পুরুষ	ফটো উপলব্ধ	নাম : ফুলমনি মূর্মু স্বামীর নাম: বিনীশ্বর মূর্মু বাড়ির নং : n0147 বয়স : 55 লিঙ্গ : মহিলা	ফটো উপলব্ধ
643	SYG1533744	644	SYG1132984	645	SYG1133669
নাম : সুভাষ চন্দ্র হাঁসদা পিতার নাম: রবি হাঁসদা বাড়ির নং : n0161 বয়স : 31 লিঙ্গ : পুরুষ	ফটো উপলব্ধ	নাম : সান্তনা হাঁসদা পিতার নাম: রবিলাল হাঁসদা বাড়ির নং : n0161 বয়স : 35 লিঙ্গ : মহিলা	ফটো উপলব্ধ	নাম : সীতরাম মূর্মু পিতার নাম: গোবিন্দ মূর্মু বাড়ির নং : . বয়স : 48 লিঙ্গ : পুরুষ	ফটো উপলব্ধ
646	WB/35/242/195197	647	SYG1133610	648	SYG1133628
নাম : মাকু মূর্মু স্বামীর নাম: প্রানকৃষ্ণ মূর্মু বাড়ির নং : n0062 বয়স : 63 লিঙ্গ : মহিলা	ফটো উপলব্ধ	নাম : কুমার মূর্মু পিতার নাম: প্রানকৃষ্ণ মূর্মু বাড়ির নং : n0062 বয়স : 35 লিঙ্গ : পুরুষ	ফটো উপলব্ধ	নাম : নারান মূর্মু পিতার নাম: প্রানকৃষ্ণ মূর্মু বাড়ির নং : n0062 বয়স : 34 লিঙ্গ : পুরুষ	ফটো উপলব্ধ
649	SYG1418904	650	WB/35/242/195215	651	WB/35/242/195612
নাম : সুরধনী মূর্মু স্বামীর নাম: কুমার মূর্মু বাড়ির নং : n0062 বয়স : 31 লিঙ্গ : মহিলা	ফটো উপলব্ধ	নাম : রামপদ মূর্মু পিতার নাম: মনহর মূর্মু বাড়ির নং : n0069 বয়স : 61 লিঙ্গ : পুরুষ	ফটো উপলব্ধ	নাম : প্রথমী মূর্মু স্বামীর নাম: রামপদ মূর্মু বাড়ির নং : n0069 বয়স : 56 লিঙ্গ : মহিলা	ফটো উপলব্ধ
652	GPF1228394	653	GPF2549996	654	SYG1266543
নাম : সুনীল কুমার মূর্মু পিতার নাম: মনহর মূর্মু বাড়ির নং : n0069 বয়স : 44 লিঙ্গ : পুরুষ	ফটো উপলব্ধ	নাম : সরস্বতী মূর্মু (হেড্রম) স্বামীর নাম: সুনীল কুমার মূর্মু বাড়ির নং : n0069 বয়স : 42 লিঙ্গ : মহিলা	ফটো উপলব্ধ	নাম : কলাবতি মূর্মু স্বামীর নাম: হরিপদ মূর্মু বাড়ির নং : n0069 বয়স : 42 লিঙ্গ : মহিলা	ফটো উপলব্ধ
655	WB/35/242/195311	656	GPF2507218	657	SYG1336742
নাম : বাসকি মূর্মু স্বামীর নাম: সুনীল মূর্মু বাড়ির নং : n0072 বয়স : 59 লিঙ্গ : মহিলা	ফটো উপলব্ধ	নাম : ফকির মূর্মু পিতার নাম: সুনীল মূর্মু বাড়ির নং : n0072 বয়স : 44 লিঙ্গ : পুরুষ	ফটো উপলব্ধ	নাম : নিসু মূর্মু পিতার নাম: সুনীল মূর্মু বাড়ির নং : n0072 বয়স : 36 লিঙ্গ : পুরুষ	ফটো উপলব্ধ
658	SYG1336767	659	GPF2385524	660	WB/35/242/195220
নাম : সনমনি মূর্মু স্বামীর নাম: নিসু মূর্মু বাড়ির নং : n0072 বয়স : 33 লিঙ্গ : মহিলা	ফটো উপলব্ধ	নাম : তারাপদ মূর্মু পিতার নাম: বৃধ মূর্মু বাড়ির নং : n0074 বয়স : 65 লিঙ্গ : পুরুষ	ফটো উপলব্ধ	নাম : গোলাপী হাঁসদা স্বামীর নাম: রবি হাঁসদা বাড়ির নং : n0161 বয়স : 54 লিঙ্গ : মহিলা	ফটো উপলব্ধ

বিধানসভা নির্বাচনক্ষেত্রের নং, নাম : 244-কাশীপুর
ভাগ নং, নাম : 1-পচাগোড়া,ভেলাগোড়া,কুলডি,ঘাটঘর,লিপিডি

661 নাম : বদনী মূর্মু স্বামীর নাম: কার্তিক মূর্মু বাড়ির নং : n0020 বয়স : 61 লিঙ্গ : মহিলা	WB/35/242/195467 ফটো উপলব্ধ	662 নাম : কার্তিক মূর্মু পিতার নাম: রাম মূর্মু বাড়ির নং : n0020 বয়স : 65 লিঙ্গ : পুরুষ	WB/35/242/195759 ফটো উপলব্ধ	663 নাম : যুধিষ্ঠি হাঁসদা পিতার নাম: সীতারাম হাঁসদা বাড়ির নং : n0020 বয়স : 31 লিঙ্গ : পুরুষ	SYG1419019 ফটো উপলব্ধ
664 নাম : জগতি হাঁসদা স্বামীর নাম: অবিন্দাস হাঁসদা বাড়ির নং : n0020 বয়স : 39 লিঙ্গ : মহিলা	SYG1643394 ফটো উপলব্ধ	665 নাম : আবিন্দাস হাঁসদা পিতার নাম: সীতারাম হাঁসদা বাড়ির নং : n0020 বয়স : 35 লিঙ্গ : পুরুষ	SYG1133321 ফটো উপলব্ধ	666 নাম : লসফি হাঁসদা স্বামীর নাম: সীতারাম হাঁসদা বাড়ির নং : n0020 বয়স : 51 লিঙ্গ : মহিলা	GPF2041903 ফটো উপলব্ধ
667 নাম : ছাত্তামনি মূর্মু স্বামীর নাম: ভাতড় মূর্মু বাড়ির নং : n0093 বয়স : 71 লিঙ্গ : মহিলা	WB/35/242/195110 ফটো উপলব্ধ	668 নাম : শক্তনাথ সরেন পিতার নাম: ভুটেল সরেন বাড়ির নং : n0093 বয়স : 61 লিঙ্গ : পুরুষ	WB/35/242/195128 ফটো উপলব্ধ	669 নাম : মিনতি সরেন স্বামীর নাম: শক্তনাথ সরেন বাড়ির নং : n0093 বয়স : 57 লিঙ্গ : মহিলা	WB/35/242/195328 ফটো উপলব্ধ
670 নাম : জ্যোৎস্না সরেন পিতার নাম: শক্তনাথ সরেন বাড়ির নং : n0093 বয়স : 34 লিঙ্গ : মহিলা	SYG1132869 ফটো উপলব্ধ	671 নাম : সমর সরেন পিতার নাম: শক্তনাথ সরেন বাড়ির নং : n0093 বয়স : 33 লিঙ্গ : পুরুষ	SYG1266519 ফটো উপলব্ধ	672 নাম : সুমিত্রা সরেন স্বামীর নাম: সমর সরেন বাড়ির নং : n0093 বয়স : 29 লিঙ্গ : মহিলা	SYG1643477 ফটো উপলব্ধ
673 নাম : অবিনাশ মূর্মু পিতার নাম: হরিপদ মূর্মু বাড়ির নং : n0064 বয়স : 49 লিঙ্গ : পুরুষ	WB/35/242/195678 ফটো উপলব্ধ	674 নাম : সাধমনি মূর্মু স্বামীর নাম: অবিনাশ মূর্মু বাড়ির নং : n0064 বয়স : 38 লিঙ্গ : মহিলা	SYG1132877 ফটো উপলব্ধ	675 নাম : শচীন্দ্র মূর্মু পিতার নাম: অবিনাশ মূর্মু বাড়ির নং : n0064 বয়স : 20 লিঙ্গ : পুরুষ	SYG2378065 ফটো উপলব্ধ
676 নাম : সুমিত্রা মূর্মু স্বামীর নাম: ভোজ মূর্মু বাড়ির নং : n0078 বয়স : 58 লিঙ্গ : মহিলা	GPF2040756 ফটো উপলব্ধ	677 নাম : অরুণ মূর্মু পিতার নাম: ভজ মূর্মু বাড়ির নং : n0078 বয়স : 36 লিঙ্গ : পুরুষ	SYG1266626 ফটো উপলব্ধ	678 নাম : বরুণ মূর্মু পিতার নাম: ভজ মূর্মু বাড়ির নং : n0078 বয়স : 34 লিঙ্গ : পুরুষ	SYG1533686 ফটো উপলব্ধ
679 নাম : লক্ষণ মূর্মু পিতার নাম: পরমেশ্বর মূর্মু বাড়ির নং : n0019 বয়স : 40 লিঙ্গ : পুরুষ	SYG1266337 ফটো উপলব্ধ	680 নাম : জ্যোৎস্না মূর্মু পিতার নাম: মলিন্দ মূর্মু বাড়ির নং : n0019 বয়স : 29 লিঙ্গ : মহিলা	SYG1643311 ফটো উপলব্ধ	681 নাম : মেনকা সরেন পিতার নাম: সুকদেব সরেন বাড়ির নং : n0093 বয়স : 28 লিঙ্গ : মহিলা	SYG1800119 ফটো উপলব্ধ
682 নাম : লক্ষীকান্ত মূর্মু পিতার নাম: সাহেবরাম মূর্মু বাড়ির নং : n0045 বয়স : 27 লিঙ্গ : পুরুষ	SYG1800200 ফটো উপলব্ধ	683 নাম : রবনী মূর্মু স্বামীর নাম: লক্ষণ মূর্মু বাড়ির নং : n0019 বয়স : 37 লিঙ্গ : মহিলা	SYG1533835 ফটো উপলব্ধ	684 নাম : গুয়ামনি মূর্মু স্বামীর নাম: ফকির মূর্মু বাড়ির নং : n0072 বয়স : 29 লিঙ্গ : মহিলা	SYG1781251 ফটো উপলব্ধ
685 নাম : হরিপদ মূর্মু পিতার নাম: মনহর মূর্মু বাড়ির নং : n0069 বয়স : 52 লিঙ্গ : পুরুষ	WB/35/242/195472 ফটো উপলব্ধ	686 নাম : মালতী মূর্মু স্বামীর নাম: বিনয় মূর্মু বাড়ির নং : n0141 বয়স : 29 লিঙ্গ : মহিলা	SYG1800234 ফটো উপলব্ধ	687 নাম : প্রমিলা মূর্মু পিতার নাম: সূর্য কান্ত মূর্মু বাড়ির নং : n0107 বয়স : 51 লিঙ্গ : মহিলা	WB/35/242/195302 ফটো উপলব্ধ
688 নাম : কুশবতী মূর্মু পিতার নাম: নলিন মূর্মু বাড়ির নং : n0110 বয়স : 50 লিঙ্গ : মহিলা	GPF1154285 ফটো উপলব্ধ	689 নাম : ক্যালানি মূর্মু স্বামীর নাম: মলিন্দ মূর্মু বাড়ির নং : n0004 বয়স : 28 লিঙ্গ : মহিলা	SYG1911312 ফটো উপলব্ধ	690 নাম : ছট্টলাল মূর্মু পিতার নাম: সতীশ মূর্মু বাড়ির নং : n0140 বয়স : 28 লিঙ্গ : পুরুষ	SYG1912310 ফটো উপলব্ধ

বিধানসভা নির্বাচনক্ষেত্রের নং, নাম : 244-কাশীপুর
ভাগ নং, নাম : 1-পচাগোড়া,ভেলাগোড়া,কুলডি,ঘাটঘর,লিপিডি

691 নাম : ভারতী মুর্মু স্বামীর নাম: খোকিন চন্দ্র মুর্মু বাড়ির নং : n0001 বয়স : 41 লিঙ্গ : মহিলা	GPF2289163 ফটো উপলব্ধ	692 নাম : গুরুপদ হেহ্রম পিতার নাম: পরমেশ্বর হেহ্রম বাড়ির নং : n0002 বয়স : 35 লিঙ্গ : পুরুষ	SYG1133248 ফটো উপলব্ধ	693 নাম : লখীরাম মুর্মু পিতার নাম: শ্রবন মুর্মু বাড়ির নং : n0004 বয়স : 59 লিঙ্গ : পুরুষ	WB/35/242/195234 ফটো উপলব্ধ
694 নাম : সীতারাম মুর্মু পিতার নাম: শ্রবন মুর্মু বাড়ির নং : n0004 বয়স : 53 লিঙ্গ : পুরুষ	WB/35/242/195148 ফটো উপলব্ধ	695 নাম : চুনকী মুর্মু স্বামীর নাম: সীতারাম মুর্মু বাড়ির নং : n0004 বয়স : 41 লিঙ্গ : মহিলা	SYG0186049 ফটো উপলব্ধ	696 নাম : পূর্ণিমা মুর্মু স্বামীর নাম: লখীরাম মুর্মু বাড়ির নং : n0004 বয়স : 55 লিঙ্গ : মহিলা	WB/35/242/195350 ফটো উপলব্ধ
697 নাম : দেবলাল মুরমু পিতার নাম: লক্ষীরাম মুরমু বাড়ির নং : n0004 বয়স : 34 লিঙ্গ : পুরুষ	SYG1266329 ফটো উপলব্ধ	698 নাম : মলিন্দ মুরমু পিতার নাম: লখীরাম মুরমু বাড়ির নং : n0004 বয়স : 31 লিঙ্গ : পুরুষ	SYG1533843 ফটো উপলব্ধ	699 নাম : পরমেশ্বর মুর্মু পিতার নাম: সনাতন মুর্মু বাড়ির নং : n0015 বয়স : 51 লিঙ্গ : পুরুষ	GPF1153824 ফটো উপলব্ধ
700 নাম : শিবানী মুর্মু স্বামীর নাম: পরমেশ্বর মুর্মু বাড়ির নং : n0015 বয়স : 43 লিঙ্গ : মহিলা	GPF2385540 ফটো উপলব্ধ	701 নাম : সুনীল মুর্মু পিতার নাম: সনাতন মুর্মু বাড়ির নং : n0015 বয়স : 49 লিঙ্গ : পুরুষ	GPF1153832 ফটো উপলব্ধ	702 নাম : হিমাস্তী মুর্মু স্বামীর নাম: সুনীল মুর্মু বাড়ির নং : n0015 বয়স : 41 লিঙ্গ : মহিলা	GPF2041861 ফটো উপলব্ধ
703 নাম : হাঁসী মুর্মু স্বামীর নাম: ভরত মুর্মু বাড়ির নং : n0015 বয়স : 55 লিঙ্গ : মহিলা	WB/35/242/195739 ফটো উপলব্ধ	704 নাম : পূর্ণিমা মুর্মু স্বামীর নাম: রঘুনাথ মুর্মু বাড়ির নং : n0015 বয়স : 41 লিঙ্গ : মহিলা	SYG0892034 ফটো উপলব্ধ	705 নাম : রঘুনাথ মুরমু পিতার নাম: সনাতন মুরমু বাড়ির নং : n0015 বয়স : 40 লিঙ্গ : পুরুষ	SYG0185579 ফটো উপলব্ধ
706 নাম : প্রথমী মুর্মু স্বামীর নাম: মতীলাল মুর্মু বাড়ির নং : n0016 বয়স : 83 লিঙ্গ : মহিলা	WB/35/242/195738 ফটো উপলব্ধ	707 নাম : চাঁদমনি হেহ্রম স্বামীর নাম: রামচন্দ্র হেহ্রম বাড়ির নং : n0016 বয়স : 43 লিঙ্গ : মহিলা	GPF2041960 ফটো উপলব্ধ	708 নাম : মতীলাল মুর্মু পিতার নাম: বেনী মুর্মু বাড়ির নং : n0105 বয়স : 85 লিঙ্গ : পুরুষ	WB/35/242/195665 ফটো উপলব্ধ
709 নাম : অনিল মুর্মু পিতার নাম: মতীলাল মুর্মু বাড়ির নং : n0105 বয়স : 50 লিঙ্গ : পুরুষ	WB/35/242/195539 ফটো উপলব্ধ	710 নাম : সুন্দরী মুরমু স্বামীর নাম: অনিল মুরমু বাড়ির নং : n0105 বয়স : 52 লিঙ্গ : মহিলা	SYG1132919 ফটো উপলব্ধ	711 নাম : সুনীল মুরমু পিতার নাম: মতীলাল মুরমু বাড়ির নং : n0105 বয়স : 40 লিঙ্গ : পুরুষ	SYG0185512 ফটো উপলব্ধ
712 নাম : বাহামনি মুরমু স্বামীর নাম: সুনীল মুরমু বাড়ির নং : n0105 বয়স : 37 লিঙ্গ : মহিলা	SYG0185520 ফটো উপলব্ধ	713 নাম : দুর্গাদাস মুরমু পিতার নাম: মতীলাল মুরমু বাড়ির নং : n0105 বয়স : 37 লিঙ্গ : পুরুষ	SYG1133347 ফটো উপলব্ধ	714 নাম : বাহামনি মুরমু স্বামীর নাম: দুর্গাদাস মুরমু বাড়ির নং : n0105 বয়স : 33 লিঙ্গ : মহিলা	SYG1419126 ফটো উপলব্ধ
715 নাম : পানমনি মুর্মু মায়ের নাম: সুমী মুর্মু বাড়ির নং : n0142 বয়স : 41 লিঙ্গ : মহিলা	SYG1133180 ফটো উপলব্ধ	716 নাম : বাহামনি মুরমু পিতার নাম: রুপাই মুরমু বাড়ির নং : n0142 বয়স : 35 লিঙ্গ : মহিলা	SYG1419100 ফটো উপলব্ধ	717 নাম : ভরত মুর্মু পিতার নাম: সনাতন মুর্মু বাড়ির নং : n0018 বয়স : 76 লিঙ্গ : মহিলা	GPF2385623 ফটো উপলব্ধ
718 নাম : রানী মুর্মু স্বামীর নাম: কালিদাস মুর্মু বাড়ির নং : n0022 বয়স : 57 লিঙ্গ : মহিলা	WB/35/242/195404 ফটো উপলব্ধ	719 নাম : চাঁদমনি মুর্মু স্বামীর নাম: সুরেন্দ্র মুর্মু বাড়ির নং : n0030 বয়স : 75 লিঙ্গ : মহিলা	GPF2040905 ফটো উপলব্ধ	720 নাম : সন্তোষ মুর্মু পিতার নাম: সুরেন্দ্র মুর্মু বাড়ির নং : n0030 বয়স : 57 লিঙ্গ : পুরুষ	WB/35/242/195231 ফটো উপলব্ধ

বিধানসভা নির্বাচনক্ষেত্রের নং, নাম : 244-কাশীপুর
ভাগ নং, নাম : 1-পচাগোড়া,ভেলাগোড়া,কুলডি,ঘাটঘর,লিপিডি

721 নাম : রানী মর্মু স্বামীর নাম: সুবোধ মর্মু বাড়ির নং : n0030 বয়স : 58 লিঙ্গ : মহিলা	WB/35/242/195754	722 নাম : সনকা মর্মু স্বামীর নাম: সত্যেন্দ্রনাথ মর্মু বাড়ির নং : n0030 বয়স : 48 লিঙ্গ : মহিলা	SYG1418920	723 নাম : সত্যেন্দ্র নাথ মর্মু পিতার নাম: সুরেন্দ্র নাথ মর্মু বাড়ির নং : n0030 বয়স : 47 লিঙ্গ : পুরুষ	GPF2040913
724 নাম : গোবিন্দ মর্মু পিতার নাম: রাধু মর্মু বাড়ির নং : বয়স : 81 লিঙ্গ : পুরুষ	WB/35/242/195060	725 নাম : সাহেবরাম মর্মু পিতার নাম: গোবিন্দ মর্মু বাড়ির নং : n0045 বয়স : 59 লিঙ্গ : পুরুষ	WB/35/242/195198	726 নাম : শর্মিলা মর্মু স্বামীর নাম: সাহেবরাম মর্মু বাড়ির নং : n0045 বয়স : 55 লিঙ্গ : মহিলা	WB/35/242/195184
727 নাম : মোসুমী মর্মু স্বামীর নাম: লখীকান্ত মর্মু বাড়ির নং : এন0045 বয়স : 20 লিঙ্গ : মহিলা	SYG2392702	728 নাম : অমলা প্রসাদ মাঝি পিতার নাম: মনোহর মাঝি বাড়ির নং : n0176 বয়স : 54 লিঙ্গ : পুরুষ	GPF2258945	729 নাম : আনতী মাঝি স্বামীর নাম: অমলা প্রসাদ মাঝি বাড়ির নং : n0177 বয়স : 49 লিঙ্গ : মহিলা	GPF1130301
730 নাম : শিশির টুডু পিতার নাম: আনন্দ প্রসাদ টুডু বাড়ির নং : এন0176 বয়স : 23 লিঙ্গ : পুরুষ	SYG2186625	731 নাম : গোবিন্দ মান্ডি পিতার নাম: ফ. গিলাল মান্ডি বাড়ির নং : এন0154 বয়স : 25 লিঙ্গ : পুরুষ	SYG2188373	732 নাম : রুপচাঁদ মান্ডি পিতার নাম: আদিনাথ মান্ডি বাড়ির নং : এন0039 বয়স : 24 লিঙ্গ : পুরুষ	SYG2175230
733 নাম : লক্ষ্মিরানি মান্ডি স্বামীর নাম: সুশীল মন্ডী বাড়ির নং : এন0054 বয়স : 28 লিঙ্গ : মহিলা	SYG2225084	734 নাম : শ্যামলাল মান্ডি পিতার নাম: রামেশ্বর মান্ডি বাড়ির নং : এন0041 বয়স : 25 লিঙ্গ : পুরুষ	SYG2225555	735 নাম : সগুন মান্ডি পিতার নাম: লখিন্দ্র মান্ডি বাড়ির নং : এন0054 বয়স : 23 লিঙ্গ : পুরুষ	SYG2258358
736 নাম : পরিমল মান্ডি পিতার নাম: আনন্দ মান্ডি বাড়ির নং : এন0046 বয়স : 23 লিঙ্গ : পুরুষ	SYG2243251	737 নাম : ফুলমণি মান্ডি পিতার নাম: রামেশ্বর মান্ডি বাড়ির নং : - বয়স : 27 লিঙ্গ : মহিলা	SYG2097228	738 নাম : রীতা মান্ডি পিতার নাম: আদিনাথ মান্ডি বাড়ির নং : এন0039 বয়স : 27 লিঙ্গ : মহিলা	SYG2175321
739 নাম : সুমিতা মান্ডি স্বামীর নাম: সুশান্ত মান্ডি বাড়ির নং : এন0046 বয়স : 24 লিঙ্গ : মহিলা	SYG2136687	740 নাম : রবনী মান্ডি পিতার নাম: যোগেশ্বর মান্ডি বাড়ির নং : - বয়স : 27 লিঙ্গ : মহিলা	SYG2096758	741 নাম : লক্ষী মাণ্ডি স্বামীর নাম: রবিদাস মাণ্ডি বাড়ির নং : n0054 বয়স : 37 লিঙ্গ : মহিলা	SYG1266576
742 নাম : সুমিতা মান্ডি স্বামীর নাম: রাশিনাথ মান্ডি বাড়ির নং : n0154 বয়স : 39 লিঙ্গ : মহিলা	SYG1781087	743 নাম : কমলা মান্ডি পিতার নাম: লখিন্দ্র মান্ডি বাড়ির নং : n0054 বয়স : 30 লিঙ্গ : পুরুষ	SYG1781095	744 নাম : সুশান্ত মান্ডি পিতার নাম: আনন্দ মান্ডি বাড়ির নং : n0046 বয়স : 29 লিঙ্গ : পুরুষ	SYG1781103
745 নাম : সত্যলাল মান্ডি পিতার নাম: রামেশ্বর মান্ডি বাড়ির নং : n0041 বয়স : 30 লিঙ্গ : পুরুষ	SYG1533777	746 নাম : সোমনি মান্ডি স্বামীর নাম: শরন মান্ডি বাড়ির নং : n0042 বয়স : 79 লিঙ্গ : মহিলা	WB/35/242/195532	747 নাম : শ্যামলাল মান্ডি পিতার নাম: শরন মান্ডি বাড়ির নং : n0042 বয়স : 51 লিঙ্গ : পুরুষ	WB/35/242/195594
748 নাম : কৌশল্যা মান্ডি স্বামীর নাম: শ্যামলাল মান্ডি বাড়ির নং : n0042 বয়স : 49 লিঙ্গ : মহিলা	WB/35/242/195290	749 নাম : রবিদাস মান্ডি স্বামীর নাম: শরন মান্ডি বাড়ির নং : n0042 বয়স : 42 লিঙ্গ : পুরুষ	GPF2040681	750 নাম : চাঁদ সুরজ মান্ডি স্বামীর নাম: রবিদাস মান্ডি বাড়ির নং : n0042 বয়স : 36 লিঙ্গ : মহিলা	SYG1132844

বিধানসভা নির্বাচনক্ষেত্রের নং, নাম : 244-কাশীপুর
ভাগ নং, নাম : 1-পচাগোড়া,ভেলাগোড়া,কুলডি,ঘাটঘর,লিপিডি

751 নাম : শকুন্তলা মান্ডি স্বামীর নাম: ডাক্তার মান্ডি বাড়ির নং : n0042 বয়স : 42 লিঙ্গ : মহিলা	GPF2507366 ফটো উপলব্ধ	752 নাম : বাহামনি মান্ডি স্বামীর নাম: মনহর মান্ডি বাড়ির নং : n0046 বয়স : 71 লিঙ্গ : মহিলা	WB/35/242/195732 ফটো উপলব্ধ	753 নাম : আনন্দ মান্ডি পিতার নাম: মনহর মান্ডি বাড়ির নং : n0046 বয়স : 58 লিঙ্গ : পুরুষ	GPF2385474 ফটো উপলব্ধ
754 নাম : সুমিতা মান্ডি স্বামীর নাম: আনন্দ মান্ডি বাড়ির নং : n0046 বয়স : 55 লিঙ্গ : মহিলা	WB/35/242/195730 ফটো উপলব্ধ	755 নাম : লখিমন্দ মান্ডি পিতার নাম: হিন্দু মান্ডি বাড়ির নং : n0054 বয়স : 56 লিঙ্গ : পুরুষ	WB/35/242/195522 ফটো উপলব্ধ	756 নাম : রবিদাস মান্ডি পিতার নাম: হিন্দু মান্ডি বাড়ির নং : n0054 বয়স : 40 লিঙ্গ : পুরুষ	SYG0185025 ফটো উপলব্ধ
757 নাম : সুরজমনি মান্ডি স্বামীর নাম: লখীন্দর মান্ডি বাড়ির নং : n0054 বয়স : 44 লিঙ্গ : মহিলা	GPF2507119 ফটো উপলব্ধ	758 নাম : সুশীল মান্ডি পিতার নাম: সর্বন মান্ডি বাড়ির নং : n0054 বয়স : 33 লিঙ্গ : পুরুষ	SYG1336692 ফটো উপলব্ধ	759 নাম : লখীমনি মান্ডি স্বামীর নাম: মাসান মান্ডি বাড়ির নং : n0056 বয়স : 58 লিঙ্গ : মহিলা	WB/35/242/195292 ফটো উপলব্ধ
760 নাম : ভোটেস টুডু পিতার নাম: মরিরাম টুডু বাড়ির নং : n0042 বয়স : 29 লিঙ্গ : পুরুষ	SYG1714682 ফটো উপলব্ধ	761 নাম : সাধমনি মান্ডি স্বামীর নাম: বিনিশ্বর মান্ডি বাড়ির নং : n0056 বয়স : 28 লিঙ্গ : মহিলা	SYG1781202 ফটো উপলব্ধ	762 নাম : বিশুজিৎ মান্ডি পিতার নাম: আনন্দ মান্ডি বাড়ির নং : এন0046 বয়স : 25 লিঙ্গ : পুরুষ	SYG1935956 ফটো উপলব্ধ
763 নাম : নিয়তী মান্ডি পিতার নাম: বিশ্বনাথ মান্ডি বাড়ির নং : n0231 বয়স : 26 লিঙ্গ : মহিলা	SYG1935030 ফটো উপলব্ধ	764 নাম : সনমতি মান্ডি স্বামীর নাম: নরেশ মান্ডি বাড়ির নং : এন0041 বয়স : 21 লিঙ্গ : মহিলা	SYG2281251 ফটো উপলব্ধ	765 নাম : সনমনি মান্ডি স্বামীর নাম: নারান মান্ডি বাড়ির নং : এন0039 বয়স : 37 লিঙ্গ : মহিলা	SYG2343044 ফটো উপলব্ধ
766 নাম : দীনেশ মান্ডী পিতার নাম: ডাক্তার মান্ডী বাড়ির নং : এন0042 বয়স : 23 লিঙ্গ : পুরুষ	SYG2304087 ফটো উপলব্ধ	767 নাম : সঞ্জয় মান্ডি পিতার নাম: শুকু মান্ডি বাড়ির নং : n0037 বয়স : 35 লিঙ্গ : পুরুষ	SYG0891978 ফটো উপলব্ধ	768 নাম : মঞ্জুড়া মান্ডি পিতার নাম: জ্যোতীলাল মান্ডি বাড়ির নং : n0028 বয়স : 46 লিঙ্গ : পুরুষ	GPF2040657 ফটো উপলব্ধ
769 নাম : বাহামনি মান্ডি স্বামীর নাম: মনজুরা মান্ডি বাড়ির নং : n0028 বয়স : 38 লিঙ্গ : মহিলা	GPF2507135 ফটো উপলব্ধ	770 নাম : শুকু মান্ডি পিতার নাম: বড়কা মান্ডি বাড়ির নং : n0037 বয়স : 66 লিঙ্গ : পুরুষ	WB/35/242/195585 ফটো উপলব্ধ	771 নাম : পার্বতি মান্ডি স্বামীর নাম: শুকু মান্ডি বাড়ির নং : n0037 বয়স : 63 লিঙ্গ : মহিলা	WB/35/242/195641 ফটো উপলব্ধ
772 নাম : সতীশ মান্ডি পিতার নাম: শুকু মান্ডি বাড়ির নং : n0037 বয়স : 43 লিঙ্গ : পুরুষ	GPF2040673 ফটো উপলব্ধ	773 নাম : অভিরাম মান্ডি পিতার নাম: শুকু মান্ডি বাড়ির নং : n0037 বয়স : 38 লিঙ্গ : পুরুষ	SYG0891960 ফটো উপলব্ধ	774 নাম : রদোনী মান্ডি স্বামীর নাম: অভিরাম মান্ডি বাড়ির নং : n0037 বয়স : 34 লিঙ্গ : মহিলা	SYG1533728 ফটো উপলব্ধ
775 নাম : শকুন্তলা মুর্মু স্বামীর নাম: সীতারাম মুর্মু বাড়ির নং : n0038 বয়স : 42 লিঙ্গ : মহিলা	GPF2289098 ফটো উপলব্ধ	776 নাম : নীলমনি মান্ডি স্বামীর নাম: পরমেশ্বর মান্ডি বাড়ির নং : n0039 বয়স : 76 লিঙ্গ : মহিলা	GPF2040582 ফটো উপলব্ধ	777 নাম : আদিনাথ মান্ডি পিতার নাম: পরমেশ্বর মান্ডি বাড়ির নং : n0039 বয়স : 61 লিঙ্গ : পুরুষ	WB/35/242/195521 ফটো উপলব্ধ
778 নাম : প্রতিমা মান্ডি স্বামীর নাম: আদিনাথ মান্ডি বাড়ির নং : n0039 বয়স : 56 লিঙ্গ : মহিলা	WB/35/242/195644 ফটো উপলব্ধ	779 নাম : রূপলাল মান্ডি পিতার নাম: আদিনাথ মান্ডি বাড়ির নং : n0039 বয়স : 30 লিঙ্গ : পুরুষ	SYG1533785 ফটো উপলব্ধ	780 নাম : রামলাল মান্ডি পিতার নাম: পরমেশ্বর মান্ডি বাড়ির নং : n0039 বয়স : 51 লিঙ্গ : পুরুষ	GPF2040608 ফটো উপলব্ধ

বিধানসভা নির্বাচনক্ষেত্রের নং, নাম : 244-কাশীপুর
ভাগ নং, নাম : 1-পচাগোড়া,ভেলাগোড়া,কুলডি,ঘাটঘর,লিপিডি

781 নাম : জননী মান্ডি স্বামীর নাম: যোগেশ্বর মান্ডি বাড়ির নং : n0040 বয়স : 64 লিঙ্গ : মহিলা	WB/35/242/195648	ফটো উপলব্ধ	782 নাম : সুজিত মান্ডি মায়ের নাম: জননী মান্ডি বাড়ির নং : n0040 বয়স : 29 লিঙ্গ : পুরুষ	SYG1643253	ফটো উপলব্ধ	783 নাম : অজিত মান্ডি পিতার নাম: যোগেশ্বর মান্ডি বাড়ির নং : n0040 বয়স : 39 লিঙ্গ : পুরুষ	SYG1336734	ফটো উপলব্ধ
784 নাম : বিরু মাণ্ডি পিতার নাম: যোগেশ্বর মাণ্ডি বাড়ির নং : n0040 বয়স : 34 লিঙ্গ : পুরুষ	SYG1266618	ফটো উপলব্ধ	785 নাম : রামেশ্বর মান্ডি পিতার নাম: বিরাম মান্ডি বাড়ির নং : n0041 বয়স : 65 লিঙ্গ : পুরুষ	WB/35/242/195798	ফটো উপলব্ধ	786 নাম : লক্ষ্মী মান্ডি স্বামীর নাম: রামেশ্বর মান্ডি বাড়ির নং : n0041 বয়স : 61 লিঙ্গ : মহিলা	WB/35/242/195653	ফটো উপলব্ধ
787 নাম : নরেশ মান্ডি পিতার নাম: রামেশ্বর মান্ডি বাড়ির নং : n0041 বয়স : 36 লিঙ্গ : পুরুষ	SYG1336775	ফটো উপলব্ধ	788 নাম : সোনারাম মান্ডি মায়ের নাম: লখিরাম মান্ডি বাড়ির নং : n0056 বয়স : 41 লিঙ্গ : পুরুষ	SYG0891986	ফটো উপলব্ধ	789 নাম : রানী মান্ডি স্বামীর নাম: সনারাম মান্ডি বাড়ির নং : n0056 বয়স : 37 লিঙ্গ : মহিলা	SYG1643378	ফটো উপলব্ধ
790 নাম : বিনিশ্বর মান্ডি পিতার নাম: মাসাং মান্ডি বাড়ির নং : n0056 বয়স : 33 লিঙ্গ : পুরুষ	SYG1336684	ফটো উপলব্ধ	791 নাম : কাঁদন মান্ডি পিতার নাম: কালী মান্ডি বাড়ির নং : n0060 বয়স : 69 লিঙ্গ : পুরুষ	WB/35/242/195102	ফটো উপলব্ধ	792 নাম : সজনী মান্ডি স্বামীর নাম: কাঁদন মান্ডি বাড়ির নং : n0060 বয়স : 63 লিঙ্গ : মহিলা	WB/35/242/195101	ফটো উপলব্ধ
793 নাম : ভীম মান্ডি পিতার নাম: শুনা মান্ডি বাড়ির নং : n0079 বয়স : 53 লিঙ্গ : পুরুষ	WB/35/242/195523	ফটো উপলব্ধ	794 নাম : জেলোখা বিবি স্বামীর নাম: বেলাল আনসারী বাড়ির নং : কুলডি বয়স : 35 লিঙ্গ : মহিলা	SYG1132950	ফটো উপলব্ধ	795 নাম : বিশ্বনাথ মান্ডি পিতার নাম: সবরন মান্ডি বাড়ির নং : n0154 বয়স : 63 লিঙ্গ : পুরুষ	WB/35/242/195707	ফটো উপলব্ধ
796 নাম : শুকুরমনি মান্ডি পিতার নাম: বিশ্বনাথ মান্ডি বাড়ির নং : n0154 বয়স : 59 লিঙ্গ : পুরুষ	WB/35/242/195195	ফটো উপলব্ধ	797 নাম : ফনীলাল মান্ডি পিতার নাম: সবরন মান্ডি বাড়ির নং : n0154 বয়স : 59 লিঙ্গ : পুরুষ	WB/35/242/195581	ফটো উপলব্ধ	798 নাম : চুড়ামনি মাণ্ডি স্বামীর নাম: ফনীলাল মাণ্ডি বাড়ির নং : n0154 বয়স : 44 লিঙ্গ : মহিলা	GPF2507374	ফটো উপলব্ধ
799 নাম : রাশিনাথ মাণ্ডি পিতার নাম: সবরন মাণ্ডি বাড়ির নং : n0154 বয়স : 44 লিঙ্গ : মহিলা	GPF2507309	ফটো উপলব্ধ	800 নাম : সমাই মাণ্ডি পিতার নাম: সবরন মাণ্ডি বাড়ির নং : n0154 বয়স : 38 লিঙ্গ : পুরুষ	GPF2507234	ফটো উপলব্ধ	801 নাম : সুনিয়া মান্ডি স্বামীর নাম: সমাই মান্ডি বাড়ির নং : n0154 বয়স : 40 লিঙ্গ : মহিলা	SYG1266642	ফটো উপলব্ধ
802 নাম : শ্যামলাল মান্ডি পিতার নাম: ফনীলাল মান্ডি বাড়ির নং : n0154 বয়স : 29 লিঙ্গ : পুরুষ	SYG1643337	ফটো উপলব্ধ	803 নাম : চাঁদমনি মান্ডি স্বামীর নাম: ভীম মান্ডি বাড়ির নং : n0174 বয়স : 38 লিঙ্গ : মহিলা	SYG1133636	ফটো উপলব্ধ	804 নাম : মহেশ মান্ডি পিতার নাম: রামেশ্বর মান্ডি বাড়ির নং : n0041 বয়স : 29 লিঙ্গ : পুরুষ	SYG1781236	ফটো উপলব্ধ
805 নাম : আমোদী মান্ডী স্বামীর নাম: রতীলাল মান্ডী বাড়ির নং : n0058 বয়স : 59 লিঙ্গ : মহিলা	GPF2040723	ফটো উপলব্ধ	806 নাম : হপন টুডু পিতার নাম: শম্ভু টুডু বাড়ির নং : n0017 বয়স : 75 লিঙ্গ : পুরুষ	WB/35/242/195568	ফটো উপলব্ধ	807 নাম : ছবি মেঝান স্বামীর নাম: বুদ্ধেশ্বর মুর্মু বাড়ির নং : n0017 বয়স : 75 লিঙ্গ : মহিলা	WB/35/242/195800	ফটো উপলব্ধ
808 নাম : সহদেব মুর্মু পিতার নাম: বুদ্ধেশ্বর মুর্মু বাড়ির নং : n0017 বয়স : 52 লিঙ্গ : পুরুষ	WB/35/242/195573	ফটো উপলব্ধ	809 নাম : ললিতা মুর্মু স্বামীর নাম: সহদেব মুর্মু বাড়ির নং : n0017 বয়স : 51 লিঙ্গ : মহিলা	WB/35/242/195571	ফটো উপলব্ধ	810 নাম : রবীন্দ্রনাথ মুর্মু পিতার নাম: সহদেব মুর্মু বাড়ির নং : n0017 বয়স : 34 লিঙ্গ : পুরুষ	SYG1419175	ফটো উপলব্ধ

বিধানসভা নির্বাচনক্ষেত্রের নং, নাম : 244-কাশীপুর
ভাগ নং, নাম : 1-পচাগোড়া,ভেলাগোড়া,কুলডি,ঘাটঘর,লিপিডি

811 নাম : প্রিতিলতা মুরমু স্বামীর নাম: রবীন্দ্রনাথ মুরমু বাড়ির নং : n0017 বয়স : 32 লিঙ্গ : মহিলা	SYG1419183 ফটো উপলব্ধ	812 নাম : পুতুল সরেন স্বামীর নাম: মাতাল সরেন বাড়ির নং : n0011 বয়স : 78 লিঙ্গ : মহিলা	WB/35/242/195705 ফটো উপলব্ধ	813 নাম : সুবোধী সরেন স্বামীর নাম: গনেশ সরেন বাড়ির নং : n0065 বয়স : 71 লিঙ্গ : মহিলা	WB/35/242/195353 ফটো উপলব্ধ
814 নাম : ছটলাল সরেন পিতার নাম: গনেশ সরেন বাড়ির নং : n0065 বয়স : 41 লিঙ্গ : পুরুষ	SYG1133156 ফটো উপলব্ধ	815 নাম : সুন্দরী সরেন স্বামীর নাম: রতন সরেন বাড়ির নং : n0065 বয়স : 42 লিঙ্গ : মহিলা	GPF2507382 ফটো উপলব্ধ	816 নাম : লক্ষ্মন সরেন মায়ের নাম: ছুমু সরেন বাড়ির নং : n0073 বয়স : 63 লিঙ্গ : পুরুষ	WB/35/242/195703 ফটো উপলব্ধ
817 নাম : বালিকা সরেন স্বামীর নাম: লক্ষ্মন সরেন বাড়ির নং : n0073 বয়স : 59 লিঙ্গ : মহিলা	WB/35/242/195382 ফটো উপলব্ধ	818 নাম : জীহু সরেন পিতার নাম: রামলাল সরেন বাড়ির নং : n0073 বয়স : 56 লিঙ্গ : পুরুষ	WB/35/242/195236 ফটো উপলব্ধ	819 নাম : দেবলাল সরেন পিতার নাম: রামলাল সরেন বাড়ির নং : n0073 বয়স : 32 লিঙ্গ : পুরুষ	SYG1336676 ফটো উপলব্ধ
820 নাম : পদ্মাবতী সরেন স্বামীর নাম: দেবলাল সরেন বাড়ির নং : n0073 বয়স : 29 লিঙ্গ : মহিলা	SYG1643469 ফটো উপলব্ধ	821 নাম : বিলম সরেন পিতার নাম: রামলাল সরেন বাড়ির নং : n0073 বয়স : 31 লিঙ্গ : পুরুষ	SYG1533660 ফটো উপলব্ধ	822 নাম : সঞ্জয় সরেন পিতার নাম: লক্ষণ সরেন বাড়ির নং : n0073 বয়স : 30 লিঙ্গ : পুরুষ	SYG1533652 ফটো উপলব্ধ
823 নাম : শোনমুনি সরেন স্বামীর নাম: মলিন্দ সরেন বাড়ির নং : n0075 বয়স : 63 লিঙ্গ : মহিলা	WB/35/242/195235 ফটো উপলব্ধ	824 নাম : নির্মল সরেন পিতার নাম: মলিন্দ সরেন বাড়ির নং : n0075 বয়স : 39 লিঙ্গ : পুরুষ	GPF2288769 ফটো উপলব্ধ	825 নাম : অনিমা সরেন স্বামীর নাম: নির্মল সরেন বাড়ির নং : n0075 বয়স : 37 লিঙ্গ : মহিলা	GPF2507341 ফটো উপলব্ধ
826 নাম : পরিমল সরেন পিতার নাম: মলিন্দ সরেন বাড়ির নং : n0075 বয়স : 34 লিঙ্গ : পুরুষ	SYG1133255 ফটো উপলব্ধ	827 নাম : মনিকা সরেন স্বামীর নাম: দেবু সরেন বাড়ির নং : n0076 বয়স : 56 লিঙ্গ : মহিলা	WB/35/242/195233 ফটো উপলব্ধ	828 নাম : রবিদাস সরেন পিতার নাম: সনাতন সরেন বাড়ির নং : n0077 বয়স : 63 লিঙ্গ : পুরুষ	WB/35/242/195346 ফটো উপলব্ধ
829 নাম : অষ্টমী সরেন স্বামীর নাম: ভগবান সরেন বাড়ির নং : n0081 বয়স : 36 লিঙ্গ : মহিলা	SYG1336759 ফটো উপলব্ধ	830 নাম : যোগেশ্বর সরেন পিতার নাম: বিষ্ণুপদ সরেন বাড়ির নং : n0082 বয়স : 65 লিঙ্গ : পুরুষ	SYG1994714 ফটো উপলব্ধ	831 নাম : নীলমনি সরেন স্বামীর নাম: যোগেশ্বর সরেন বাড়ির নং : n0082 বয়স : 61 লিঙ্গ : মহিলা	WB/35/242/195576 ফটো উপলব্ধ
832 নাম : সাগেন সরেন পিতার নাম: ধর্মদাস সরেন বাড়ির নং : n0228 বয়স : 26 লিঙ্গ : পুরুষ	SYG1906908 ফটো উপলব্ধ	833 নাম : সরলা সরেন পিতার নাম: যোগেশ্বর সরেন বাড়ির নং : n0220 বয়স : 26 লিঙ্গ : মহিলা	SYG1906825 ফটো উপলব্ধ	834 নাম : সোমলাল সরেন পিতার নাম: দেবু সরেন বাড়ির নং : n0076 বয়স : 27 লিঙ্গ : পুরুষ	SYG1800226 ফটো উপলব্ধ
835 নাম : মৌসুমী বেসরা স্বামীর নাম: যদুনাথ বেসরা বাড়ির নং : n0197 বয়স : 35 লিঙ্গ : মহিলা	SYG1355106 ফটো উপলব্ধ	836 নাম : আমেনা বিবি স্বামীর নাম: হাফিজ আনসারী বাড়ির নং : n0197 বয়স : 43 লিঙ্গ : মহিলা	GPF2039428 ফটো উপলব্ধ	837 নাম : মঙ্গলী সরেন স্বামীর নাম: শুকদেব সরেন বাড়ির নং : n0197 বয়স : 66 লিঙ্গ : মহিলা	GPF2040970 ফটো উপলব্ধ
838 নাম : লক্ষ্মীমনি সরেন স্বামীর নাম: রাজেন্দ্রনাথ সরেন বাড়ির নং : n0188 বয়স : 39 লিঙ্গ : মহিলা	SYG1133198 ফটো উপলব্ধ	839 নাম : রাজেন্দ্রনাথ সরেন পিতার নাম: ছতর সরেন বাড়ির নং : n0187 বয়স : 44 লিঙ্গ : পুরুষ	SYG1132968 ফটো উপলব্ধ	840 নাম : কালিপদ সরেন পিতার নাম: কুশল সরেন বাড়ির নং : n0186 বয়স : 76 লিঙ্গ : পুরুষ	WB/35/242/195606 ফটো উপলব্ধ

বিধানসভা নির্বাচনক্ষেত্রের নং, নাম : 244-কাশীপুর
ভাগ নং, নাম : 1-পচাগোড়া,ভেলাগোড়া,কুলডি,ঘাটঘর,লিপিডি

841	GPF2385631	নাম : সুরজি সরেন স্বামীর নাম: কালিপদ সরেন বাড়ির নং : n0185 বয়স : 71 লিঙ্গ : মহিলা	ফটো উপলব্ধ	842	GPF2041812	নাম : ধর্মদাস সরেন পিতার নাম: কালিপদ সরেন বাড়ির নং : n0184 বয়স : 46 লিঙ্গ : পুরুষ	ফটো উপলব্ধ	843	GPF2041804	নাম : কম্পনা সরেন স্বামীর নাম: ধর্মদাস সরেন বাড়ির নং : n0183 বয়স : 43 লিঙ্গ : মহিলা	ফটো উপলব্ধ
844	WB/35/242/195230	নাম : ছবি সরেন স্বামীর নাম: রবিদাস সরেন বাড়ির নং : n0077 বয়স : 59 লিঙ্গ : মহিলা	ফটো উপলব্ধ	845	SYG1132851	নাম : আনন্দ সরেন পিতার নাম: রবিদাস সরেন বাড়ির নং : n0077 বয়স : 51 লিঙ্গ : পুরুষ	ফটো উপলব্ধ	846	GPF2041911	নাম : দুলালী সরেন স্বামীর নাম: আনন্দ সরেন বাড়ির নং : n0077 বয়স : 43 লিঙ্গ : মহিলা	ফটো উপলব্ধ
847	GPF2507317	নাম : কৃষ্ণ সরেন পিতার নাম: রবিদাস সরেন বাড়ির নং : n0077 বয়স : 38 লিঙ্গ : পুরুষ	ফটো উপলব্ধ	848	WB/35/242/195392	নাম : বাহামনি সরেন স্বামীর নাম: সতীশ সরেন বাড়ির নং : n0106 বয়স : 57 লিঙ্গ : মহিলা	ফটো উপলব্ধ	849	WB/35/242/195676	নাম : অনিলাল সরেন পিতার নাম: ছতর সরেন বাড়ির নং : n0139 বয়স : 51 লিঙ্গ : পুরুষ	ফটো উপলব্ধ
850	GPF2041788	নাম : মমতা সরেন স্বামীর নাম: অনিলাল সরেন বাড়ির নং : n0139 বয়স : 44 লিঙ্গ : মহিলা	ফটো উপলব্ধ	851	SYG1266550	নাম : দেবলাল সরেন পিতার নাম: রামেশ্বর সরেন বাড়ির নং : n0162 বয়স : 34 লিঙ্গ : পুরুষ	ফটো উপলব্ধ	852	GPF2040962	নাম : শুকদেব সরেন পিতার নাম: চুনকা সরেন বাড়ির নং : n0162 বয়স : 70 লিঙ্গ : পুরুষ	ফটো উপলব্ধ
853	GPF2041705	নাম : পানমনি সরেন স্বামীর নাম: বিণীশ্বর সরেন বাড়ির নং : n0163 বয়স : 43 লিঙ্গ : মহিলা	ফটো উপলব্ধ	854	WB/35/242/195303	নাম : আনন্দ সরেন পিতার নাম: কালচাঁদ সরেন বাড়ির নং : n0166 বয়স : 73 লিঙ্গ : পুরুষ	ফটো উপলব্ধ	855	WB/35/242/195307	নাম : মালতী সরেন স্বামীর নাম: আনন্দ সরেন বাড়ির নং : n0166 বয়স : 66 লিঙ্গ : মহিলা	ফটো উপলব্ধ
856	GPF2507481	নাম : শিবনাথ সরেন পিতার নাম: আনন্দ সরেন বাড়ির নং : n0166 বয়স : 38 লিঙ্গ : পুরুষ	ফটো উপলব্ধ	857	WB/35/242/195351	নাম : রমনী সরেন স্বামীর নাম: ফকির সরেন বাড়ির নং : n0166 বয়স : 71 লিঙ্গ : মহিলা	ফটো উপলব্ধ	858	GPF2041721	নাম : বদনী টুডু স্বামীর নাম: উমেশ টুডু বাড়ির নং : n0166 বয়স : 43 লিঙ্গ : মহিলা	ফটো উপলব্ধ
859	GPF2041713	নাম : উমেশ টুডু পিতার নাম: লুধাই টুডু বাড়ির নং : n0166 বয়স : 47 লিঙ্গ : পুরুষ	ফটো উপলব্ধ	860	SYG2341261	নাম : বিশ্বজিৎ সরেন পিতার নাম: আনন্দ সরেন বাড়ির নং : এন0077 বয়স : 23 লিঙ্গ : পুরুষ	ফটো উপলব্ধ	861	GPF2040996	নাম : জহরলাল সরেন পিতার নাম: শুকু সরেন বাড়ির নং : n0083 বয়স : 44 লিঙ্গ : পুরুষ	ফটো উপলব্ধ
862	GPF2041002	নাম : সুশান্তী সরেন স্বামীর নাম: জহরলাল সরেন বাড়ির নং : n0083 বয়স : 41 লিঙ্গ : মহিলা	ফটো উপলব্ধ	863	SYG2364263	নাম : আকাশ সরেন পিতার নাম: জহরলাল সরেন বাড়ির নং : এন0075 বয়স : 20 লিঙ্গ : পুরুষ	ফটো উপলব্ধ	864	SYG2304061	নাম : আল্লাদী সরেন স্বামীর নাম: বিনন্দ সরেন বাড়ির নং : এন0820 বয়স : 22 লিঙ্গ : মহিলা	ফটো উপলব্ধ
865	SYG2302495	নাম : অবিনাশ সরেন পিতার নাম: রতন সরেন বাড়ির নং : এন0065 বয়স : 23 লিঙ্গ : পুরুষ	ফটো উপলব্ধ	866	SYG2304160	নাম : মৃণালী সরেন স্বামীর নাম: সোমলাল সরেন বাড়ির নং : এন0076 বয়স : 21 লিঙ্গ : মহিলা	ফটো উপলব্ধ	867	SYG2003168	নাম : বিনীশ্বর সরেন পিতার নাম: গোবিন্দ সরেন বাড়ির নং : n0163 বয়স : 51 লিঙ্গ : পুরুষ	ফটো উপলব্ধ
868	SYG1781178	নাম : রাইমোনী সরেন পিতার নাম: ছতর সরেন বাড়ির নং : n0139 বয়স : 40 লিঙ্গ : মহিলা	ফটো উপলব্ধ	869	GPF2507457	নাম : মনসারাম সরেন পিতার নাম: ছতর সরেন বাড়ির নং : n0192 বয়স : 39 লিঙ্গ : পুরুষ	ফটো উপলব্ধ	870	SYG1935949	নাম : বিনন্দ সরেন মায়ের নাম: জিহু সরেন বাড়ির নং : n0073 বয়স : 25 লিঙ্গ : পুরুষ	ফটো উপলব্ধ

বিধানসভা নির্বাচনক্ষেত্রের নং, নাম : 244-কাশীপুর
ভাগ নং, নাম : 1-পচাগোড়া,ভেলাগোড়া,কুলডি,ঘাটঘর,লিপিডি

871	SYG1714609	ফটো উপলব্ধ	872	SYG2397669	ফটো উপলব্ধ	873	SYG1714492	ফটো উপলব্ধ
নাম : সুশীল সরেন পিতার নাম: রবিদাস সরেন বাড়ির নং : n0077 বয়স : 32 লিঙ্গ : পুরুষ			নাম : মেনকা সরেন স্বামীর নাম: কৃষ্ণ সরেন বাড়ির নং : এন0077 বয়স : 22 লিঙ্গ : মহিলা			নাম : প্রথম সরেন পিতার নাম: সতীশ সরেন বাড়ির নং : n0106 বয়স : 28 লিঙ্গ : পুরুষ		
874	GPF2040988	ফটো উপলব্ধ	875	SYG2258259	ফটো উপলব্ধ	876	SYG2184570	ফটো উপলব্ধ
নাম : সনকা সরেন টুডু স্বামীর নাম: রবিনাথ টুডু বাড়ির নং : n0197 বয়স : 42 লিঙ্গ : মহিলা			নাম : মৌসুমী সরেন স্বামীর নাম: মনসারাম সরেন বাড়ির নং : এন0192 বয়স : 28 লিঙ্গ : মহিলা			নাম : সুবান সরেন পিতার নাম: লক্ষ্মণ সরেন বাড়ির নং : এন0073 বয়স : 24 লিঙ্গ : পুরুষ		
877	SYG2374809	ফটো উপলব্ধ	878	SYG2174258	ফটো উপলব্ধ	879	SYG2189389	ফটো উপলব্ধ
নাম : ভগবান সরেন পিতার নাম: লক্ষন সরেন বাড়ির নং : এন0073 বয়স : 38 লিঙ্গ : পুরুষ			নাম : গোলপী সরেন স্বামীর নাম: বিলম সরেন বাড়ির নং : এন0073 বয়স : 23 লিঙ্গ : মহিলা			নাম : অজয় সরেন পিতার নাম: অনিলাল সরেন বাড়ির নং : নং139 বয়স : 24 লিঙ্গ : পুরুষ		
880	SYG1266394	ফটো উপলব্ধ	881	SYG1714450	ফটো উপলব্ধ	882	SYG1714500	ফটো উপলব্ধ
নাম : বুদ্ধেশ্বর হাঁসদা পিতার নাম: মহাদেব হাঁসদা বাড়ির নং : n0023 বয়স : 34 লিঙ্গ : পুরুষ			নাম : শিবানী হাঁসদা স্বামীর নাম: সবুলাথ হাঁসদা বাড়ির নং : n0143 বয়স : 29 লিঙ্গ : মহিলা			নাম : মহেশ্বর হাঁসদা পিতার নাম: ধনঞ্জয় হাঁসদা বাড়ির নং : n0111 বয়স : 33 লিঙ্গ : পুরুষ		
883	SYG1714518	ফটো উপলব্ধ	884	SYG2284024	ফটো উপলব্ধ	885	SYG2304475	ফটো উপলব্ধ
নাম : ষষ্টি হাঁসদা স্বামীর নাম: মহেশ্বর হাঁসদা বাড়ির নং : n0111 বয়স : 30 লিঙ্গ : মহিলা			নাম : অনিতা হাঁসদা স্বামীর নাম: বুদ্ধেশ্বর হাঁসদা বাড়ির নং : এন0023 বয়স : 28 লিঙ্গ : মহিলা			নাম : সুস্মিতা হাঁসদা স্বামীর নাম: গুরুপদ হাঁসদা বাড়ির নং : এন0086 বয়স : 26 লিঙ্গ : মহিলা		
886	SYG2341386	ফটো উপলব্ধ	887	SYG2341394	ফটো উপলব্ধ	888	WB/35/242/195416	ফটো উপলব্ধ
নাম : রামকৃষ্ণ হাঁসদা পিতার নাম: রাবন হাঁসদা বাড়ির নং : এন0085 বয়স : 24 লিঙ্গ : পুরুষ			নাম : রামপতি হাঁসদা পিতার নাম: রাবন হাঁসদা বাড়ির নং : এন0085 বয়স : 21 লিঙ্গ : পুরুষ			নাম : পুখুল হাঁসদা স্বামীর নাম: মঙ্গল হাঁসদা বাড়ির নং : n0145 বয়স : 68 লিঙ্গ : মহিলা		
889	WB/35/242/195669	ফটো উপলব্ধ	890	SYG0186585	ফটো উপলব্ধ	891	SYG0186551	ফটো উপলব্ধ
নাম : মঙ্গল হাঁসদা পিতার নাম: কালসোম হাঁসদা বাড়ির নং : n0145 বয়স : 73 লিঙ্গ : পুরুষ			নাম : পরিলাল হাঁসদা পিতার নাম: সূর্য হাঁসদা বাড়ির নং : n0145 বয়স : 36 লিঙ্গ : পুরুষ			নাম : নরেশ হাঁসদা মায়ের নাম: লগরী হাঁসদা বাড়ির নং : n0145 বয়স : 39 লিঙ্গ : পুরুষ		
892	GPF2041952	ফটো উপলব্ধ	893	GPF2041044	ফটো উপলব্ধ	894	WB/35/242/195692	ফটো উপলব্ধ
নাম : শকুন্তলা হাঁসদা স্বামীর নাম: ধনঞ্জয় হাঁসদা বাড়ির নং : n0145 বয়স : 42 লিঙ্গ : মহিলা			নাম : ফুলমনি হাঁসদা স্বামীর নাম: শ্যামাপদ হাঁসদা বাড়ির নং : n0111 বয়স : 46 লিঙ্গ : মহিলা			নাম : ছতর হাঁসদা পিতার নাম: সোম হাঁসদা বাড়ির নং : n0143 বয়স : 68 লিঙ্গ : পুরুষ		
895	SYG1133651	ফটো উপলব্ধ	896	WB/35/242/195417	ফটো উপলব্ধ	897	SYG0186544	ফটো উপলব্ধ
নাম : সবুলাথ হাঁসদা পিতার নাম: ছতর হাঁসদা বাড়ির নং : n0143 বয়স : 35 লিঙ্গ : পুরুষ			নাম : লগরী হাঁসদা স্বামীর নাম: সূর্য হাঁসদা বাড়ির নং : n0145 বয়স : 76 লিঙ্গ : মহিলা			নাম : নগেন হাঁসদা মায়ের নাম: লগরী হাঁসদা বাড়ির নং : n0145 বয়স : 40 লিঙ্গ : পুরুষ		
898	SYG1266402	ফটো উপলব্ধ	899	WB/35/242/195226	ফটো উপলব্ধ	900	GPF2550044	ফটো উপলব্ধ
নাম : অষ্টমী হাঁসদা স্বামীর নাম: নগেন হাঁসদা বাড়ির নং : n0145 বয়স : 35 লিঙ্গ : মহিলা			নাম : বেদনী হাঁসদা স্বামীর নাম: ধর্মদাস হাঁসদা বাড়ির নং : n0158 বয়স : 71 লিঙ্গ : মহিলা			নাম : তপন কুমার হাঁসদা পিতার নাম: ধর্মদাস হাঁসদা বাড়ির নং : n0158 বয়স : 37 লিঙ্গ : পুরুষ		

বিধানসভা নির্বাচনক্ষেত্রের নং, নাম : 244-কাশীপুর
ভাগ নং, নাম : 1-পচাগোড়া,ভেলাগোড়া,কুলডি,ঘাটঘর,লিপিডি

901 নাম : সাহেবরাম হাসদা পিতার নাম: ধর্মদাস হাসদা বাড়ির নং : n0158 বয়স : 38 লিঙ্গ : পুরুষ	GPF2507127 ফটো উপলব্ধ	902 নাম : সম্বরী হাঁসদা স্বামীর নাম: সাহেবরাম হাঁসদা বাড়ির নং : n0158 বয়স : 34 লিঙ্গ : মহিলা	SYG1533769 ফটো উপলব্ধ	903 নাম : ধনঞ্জয় হাঁসদা পিতার নাম: জগন হাঁসদা বাড়ির নং : n0111 বয়স : 50 লিঙ্গ : পুরুষ	WB/35/242/195760 ফটো উপলব্ধ
904 নাম : অঞ্জলী হাঁসদা স্বামীর নাম: অনল হাঁসদা বাড়ির নং : n0111 বয়স : 30 লিঙ্গ : মহিলা	SYG1533827 ফটো উপলব্ধ	905 নাম : অনল হাঁসদা পিতার নাম: বুদ্ধেশ্বর হাঁসদা বাড়ির নং : n0111 বয়স : 31 লিঙ্গ : পুরুষ	SYG1533793 ফটো উপলব্ধ	906 নাম : সনমনি হাঁসদা স্বামীর নাম: বুদ্ধেশ্বর হাঁসদা বাড়ির নং : n0111 বয়স : 53 লিঙ্গ : মহিলা	WB/35/242/195300 ফটো উপলব্ধ
907 নাম : বুদ্ধেশ্বর হাঁসদা পিতার নাম: জগন হাঁসদা বাড়ির নং : n0111 বয়স : 57 লিঙ্গ : পুরুষ	WB/35/242/195790 ফটো উপলব্ধ	908 নাম : গুরুপদ হাঁসদা পিতার নাম: শুকলাল হাঁসদা বাড়ির নং : n0086 বয়স : 34 লিঙ্গ : পুরুষ	SYG1132901 ফটো উপলব্ধ	909 নাম : চাঁদমনি হাঁসদা স্বামীর নাম: শুকলাল হাঁসদা বাড়ির নং : n0086 বয়স : 56 লিঙ্গ : মহিলা	WB/35/242/195647 ফটো উপলব্ধ
910 নাম : রামদাস হাঁসদা পিতার নাম: রাবন হাঁসদা বাড়ির নং : n0085 বয়স : 29 লিঙ্গ : পুরুষ	SYG1643345 ফটো উপলব্ধ	911 নাম : সনমনি হাঁসদা স্বামীর নাম: রাবন হাঁসদা বাড়ির নং : n0085 বয়স : 61 লিঙ্গ : মহিলা	GPF2041010 ফটো উপলব্ধ	912 নাম : ফনিলাল হাঁসদা পিতার নাম: কাল হাঁসদা বাড়ির নং : n0085 বয়স : 76 লিঙ্গ : পুরুষ	WB/35/242/195042 ফটো উপলব্ধ
913 নাম : সুমিত্রা হাঁসদা স্বামীর নাম: রামদাস হাঁসদা বাড়ির নং : এন0085 বয়স : 23 লিঙ্গ : মহিলা	SYG2392033 ফটো উপলব্ধ	914 নাম : রুপলাল হাঁসদা পিতার নাম: মঙ্গল হাঁসদা বাড়ির নং : n0084 বয়স : 29 লিঙ্গ : পুরুষ	SYG1643436 ফটো উপলব্ধ	915 নাম : পদ হাঁসদা পিতার নাম: মহাদেব হাঁসদা বাড়ির নং : n0023 বয়স : 34 লিঙ্গ : পুরুষ	SYG1419035 ফটো উপলব্ধ
916 নাম : রমনী হাঁসদা স্বামীর নাম: মহাদেব হাঁসদা বাড়ির নং : n0023 বয়স : 59 লিঙ্গ : মহিলা	WB/35/242/195374 ফটো উপলব্ধ	917 নাম : মহাদেব হাঁসদা পিতার নাম: বিনোদ হাঁসদা বাড়ির নং : n0023 বয়স : 63 লিঙ্গ : পুরুষ	WB/35/242/195700 ফটো উপলব্ধ	918 নাম : মচন হাঁসদা স্বামীর নাম: মঙ্গল হাঁসদা বাড়ির নং : n0165 বয়স : 63 লিঙ্গ : মহিলা	GPF2041051 ফটো উপলব্ধ
919 নাম : পুথলী হাঁসদা স্বামীর নাম: ভক্তা হাঁসদা বাড়ির নং : n0165 বয়স : 61 লিঙ্গ : মহিলা	GPF2041069 ফটো উপলব্ধ	920 নাম : শ্যামাপদ হাঁসদা পিতার নাম: জগন হাঁসদা বাড়ির নং : n0189 বয়স : 52 লিঙ্গ : পুরুষ	WB/35/242/195782 ফটো উপলব্ধ	921 নাম : রজনী হাঁসদা পিতার নাম: জগন হাঁসদা বাড়ির নং : n0191 বয়স : 79 লিঙ্গ : পুরুষ	WB/35/242/195368 ফটো উপলব্ধ
922 নাম : সরস্বতী কিস্কু স্বামীর নাম: কালিপদ কিস্কু বাড়ির নং : n0160 বয়স : 35 লিঙ্গ : মহিলা	SYG1132935 ফটো উপলব্ধ	923 নাম : পানী হাঁসদা স্বামীর নাম: নন্দলাল হাঁসদা বাড়ির নং : n0160 বয়স : 73 লিঙ্গ : মহিলা	WB/35/242/195484 ফটো উপলব্ধ	924 নাম : নীলিমা হাঁসদা পিতার নাম: সুকলাল হাঁসদা বাড়ির নং : n0086 বয়স : 30 লিঙ্গ : মহিলা	SYG1800176 ফটো উপলব্ধ
925 নাম : সুশিলা হাঁসদা স্বামীর নাম: নরেশ হাঁসদা বাড়ির নং : n0145 বয়স : 35 লিঙ্গ : মহিলা	SYG1800283 ফটো উপলব্ধ	926 নাম : নকুল হাঁসদা পিতার নাম: মহাদেব হাঁসদা বাড়ির নং : n0203 বয়স : 27 লিঙ্গ : পুরুষ	SYG1851559 ফটো উপলব্ধ	927 নাম : সুপ্রিয়া হাঁসদা স্বামীর নাম: তপন কুমার হাঁসদা বাড়ির নং : n0216 বয়স : 29 লিঙ্গ : মহিলা	SYG1906783 ফটো উপলব্ধ
928 নাম : বনেলাল হাঁসদা পিতার নাম: বুদ্ধেশ্বর হাঁসদা বাড়ির নং : n0226 বয়স : 27 লিঙ্গ : পুরুষ	SYG1906882 ফটো উপলব্ধ	929 নাম : রামচন্দ্র হেমব্রম পিতার নাম: দশরথ হেমব্রম বাড়ির নং : n0200 বয়স : 52 লিঙ্গ : পুরুষ	GPF2052181 ফটো উপলব্ধ	930 নাম : শর্মিলা হেমব্রম পিতার নাম: রামচন্দ্র হেমব্রম বাড়ির নং : এন0200 বয়স : 21 লিঙ্গ : মহিলা	SYG2389203 ফটো উপলব্ধ

বিধানসভা নির্বাচনক্ষেত্রের নং, নাম : 244-কাশীপুর
ভাগ নং, নাম : 1-পচাগোড়া,ভেলাগোড়া,কুলডি,ঘাটঘর,লিপিডি

931	SYG1133388	ফটো উপলব্ধ	932	SYG1781277	ফটো উপলব্ধ	933	SYG1800218	ফটো উপলব্ধ
নাম : সঞ্জয় মেহ্রম পিতার নাম: রামেশ্বর মেহ্রম বাড়ির নং : n0026 বয়স : 34 লিঙ্গ : পুরুষ			নাম : সনমিতা হেহ্রম পিতার নাম: সুশীল হেহ্রম বাড়ির নং : n0027 বয়স : 31 লিঙ্গ : মহিলা			নাম : নারান হেহ্রম মায়ের নাম: রাধীকা হেহ্রম বাড়ির নং : n0095 বয়স : 30 লিঙ্গ : পুরুষ		
934	GPF1643832	ফটো উপলব্ধ	935	GPF1643840	ফটো উপলব্ধ	936	WB/35/242/195558	ফটো উপলব্ধ
নাম : লখিন হেমব্রম পিতার নাম: সূর্যকান্ত হেমব্রম বাড়ির নং : n0024 বয়স : 66 লিঙ্গ : পুরুষ			নাম : শুকুরমনি হেমব্রম স্বামীর নাম: লখিন হেমব্রম বাড়ির নং : n0024 বয়স : 61 লিঙ্গ : মহিলা			নাম : উপেন্দ্র নাথ হেমব্রম পিতার নাম: সূর্যকান্ত হেমব্রম বাড়ির নং : n0024 বয়স : 57 লিঙ্গ : পুরুষ		
937	GPF2041127	ফটো উপলব্ধ	938	SYG1133271	ফটো উপলব্ধ	939	SYG2283307	ফটো উপলব্ধ
নাম : জীতেন হেমব্রম পিতার নাম: সূর্যকান্ত হেমব্রম বাড়ির নং : n0024 বয়স : 45 লিঙ্গ : পুরুষ			নাম : মুনকি হেহ্রম স্বামীর নাম: জীতেন হেহ্রম বাড়ির নং : n0024 বয়স : 35 লিঙ্গ : মহিলা			নাম : স্বপন কুমার হেহ্রম পিতার নাম: আনন্দ হেহ্রম বাড়ির নং : এন0036 বয়স : 22 লিঙ্গ : পুরুষ		
940	FRY2121440	ফটো উপলব্ধ	941	SYG2283018	ফটো উপলব্ধ	942	SYG2283042	ফটো উপলব্ধ
নাম : শুনা হেমব্রম পিতার নাম: বিধান হেমব্রম বাড়ির নং : এন0179 বয়স : 50 লিঙ্গ : পুরুষ			নাম : সুব্রত হেহ্রম পিতার নাম: আনন্দ হেহ্রম বাড়ির নং : এন0036 বয়স : 25 লিঙ্গ : পুরুষ			নাম : মৌসুমী হেহ্রম পিতার নাম: হেমলাল হেহ্রম বাড়ির নং : এন0155 বয়স : 21 লিঙ্গ : মহিলা		
943	SYG1714542	ফটো উপলব্ধ	944	SYG1132927	ফটো উপলব্ধ	945	SYG1133032	ফটো উপলব্ধ
নাম : বলোরাম মেহ্রম পিতার নাম: কালিপদ মেহ্রম বাড়ির নং : n0087 বয়স : 28 লিঙ্গ : পুরুষ			নাম : আদরী হেহ্রম স্বামীর নাম: মন্টু হেহ্রম বাড়ির নং : n0050 বয়স : 41 লিঙ্গ : মহিলা			নাম : জানকী হেহ্রম পিতার নাম: সহদেব হেহ্রম বাড়ির নং : n0050 বয়স : 38 লিঙ্গ : মহিলা		
946	WB/35/242/195250	ফটো উপলব্ধ	947	GPF2288918	ফটো উপলব্ধ	948	SYG1533876	ফটো উপলব্ধ
নাম : চুড়ামনি হেমব্রম স্বামীর নাম: সুকু হেমব্রম বাড়ির নং : n0071 বয়স : 63 লিঙ্গ : মহিলা			নাম : দুর্গাদাস হেমব্রম পিতার নাম: শুকু হেমব্রম বাড়ির নং : n0071 বয়স : 41 লিঙ্গ : পুরুষ			নাম : পারবতী হেহ্রম স্বামীর নাম: দুর্গাদাস হেহ্রম বাড়ির নং : n0071 বয়স : 30 লিঙ্গ : মহিলা		
949	WB/35/242/195562	ফটো উপলব্ধ	950	WB/35/242/195677	ফটো উপলব্ধ	951	GPF2041887	ফটো উপলব্ধ
নাম : আহ্লাদী হেমব্রম স্বামীর নাম: রাবন হেমব্রম বাড়ির নং : n0087 বয়স : 71 লিঙ্গ : মহিলা			নাম : কালিপদ হেমব্রম পিতার নাম: রাবন হেমব্রম বাড়ির নং : n0087 বয়স : 55 লিঙ্গ : পুরুষ			নাম : মায়না হেহ্রম স্বামীর নাম: কালিপদ হেহ্রম বাড়ির নং : n0087 বয়স : 49 লিঙ্গ : মহিলা		
952	WB/35/242/195434	ফটো উপলব্ধ	953	WB/35/242/195131	ফটো উপলব্ধ	954	SYG1533629	ফটো উপলব্ধ
নাম : বাবুরাম হেমব্রম পিতার নাম: কাটিরাম হেমব্রম বাড়ির নং : n0095 বয়স : 59 লিঙ্গ : পুরুষ			নাম : নীলমনি হেমব্রম স্বামীর নাম: বাবুরাম হেমব্রম বাড়ির নং : n0095 বয়স : 54 লিঙ্গ : মহিলা			নাম : যীশু হেমব্রম পিতার নাম: বাবুরাম হেমব্রম বাড়ির নং : n0095 বয়স : 31 লিঙ্গ : পুরুষ		
955	WB/35/242/195475	ফটো উপলব্ধ	956	WB/35/242/195135	ফটো উপলব্ধ	957	SYG1533637	ফটো উপলব্ধ
নাম : গোপাল হেমব্রম পিতার নাম: কাটিরাম হেমব্রম বাড়ির নং : n0095 বয়স : 53 লিঙ্গ : পুরুষ			নাম : রাধিকা হেমব্রম স্বামীর নাম: শুকলাল হেমব্রম বাড়ির নং : n0095 বয়স : 61 লিঙ্গ : মহিলা			নাম : শ্যামলাল হেমব্রম পিতার নাম: শুকলাল হেমব্রম বাড়ির নং : n0095 বয়স : 31 লিঙ্গ : পুরুষ		
958	WB/35/242/195129	ফটো উপলব্ধ	959	SYG1266527	ফটো উপলব্ধ	960	GPF2507101	ফটো উপলব্ধ
নাম : ললিতা হেমব্রম স্বামীর নাম: লখিরাম হেমব্রম বাড়ির নং : n0096 বয়স : 69 লিঙ্গ : মহিলা			নাম : বাসন্তী হেহ্রম স্বামীর নাম: পশুপতি হেহ্রম বাড়ির নং : n0096 বয়স : 35 লিঙ্গ : মহিলা			নাম : রবীলাল হেমব্রম পিতার নাম: সহদেব হেমব্রম বাড়ির নং : n0096 বয়স : 37 লিঙ্গ : পুরুষ		

বিধানসভা নির্বাচনক্ষেত্রের নং, নাম : 244-কাশীপুর
ভাগ নং, নাম : 1-পচাগোড়া,ভেলাগোড়া,কুলডি,ঘাটঘর,লিপিডি

961	WB/35/242/195168	962	GPF2385698	963	SYG2355246
নাম : আদরী হেমব্রম স্বামীর নাম: মতীলাল হেমব্রম বাড়ির নং : n0155 বয়স : 79 লিঙ্গ : মহিলা	ফটো উপলব্ধ	নাম : হেমলাল হেমব্রম পিতার নাম: মতীলাল হেমব্রম বাড়ির নং : n0155 বয়স : 54 লিঙ্গ : পুরুষ	ফটো উপলব্ধ	নাম : সোমলাল হেমব্রম পিতার নাম: মতীলাল হেমব্রম বাড়ির নং : n0155 বয়স : 62 লিঙ্গ : পুরুষ	ফটো উপলব্ধ
964	GPF2507499	965	SYG2376663	966	GPF2041119
নাম : কেশরী হেমব্রম স্বামীর নাম: সোমলাল হেমব্রম বাড়ির নং : n0155 বয়স : 46 লিঙ্গ : মহিলা	ফটো উপলব্ধ	নাম : ইন্দ্রজিৎ হেমব্রম পিতার নাম: সোমলাল হেমব্রম বাড়ির নং : এন0155 বয়স : 20 লিঙ্গ : পুরুষ	ফটো উপলব্ধ	নাম : সুরজমনি হেমব্রম স্বামীর নাম: রবিদাস হেমব্রম বাড়ির নং : n0172 বয়স : 57 লিঙ্গ : মহিলা	ফটো উপলব্ধ
967	WB/35/242/195182	968	WB/35/242/195016	969	WB/35/242/195006
নাম : সাবিত্রী হেমব্রম স্বামীর নাম: তারাপদ হেমব্রম বাড়ির নং : n0043 বয়স : 61 লিঙ্গ : মহিলা	ফটো উপলব্ধ	নাম : কবিরাজ হেমব্রম পিতার নাম: যতীলাল হেমব্রম বাড়ির নং : n0025 বয়স : 76 লিঙ্গ : পুরুষ	ফটো উপলব্ধ	নাম : কাহা হেমব্রম স্বামীর নাম: কবিরাজ হেমব্রম বাড়ির নং : n0025 বয়স : 67 লিঙ্গ : মহিলা	ফটো উপলব্ধ
970	SYG1133503	971	WB/35/242/195077	972	SYG1133396
নাম : গনেশ হেমব্রম পিতার নাম: কবিরাজ হেমব্রম বাড়ির নং : n0025 বয়স : 35 লিঙ্গ : পুরুষ	ফটো উপলব্ধ	নাম : রামেশ্বর হেমব্রম পিতার নাম: তারাচাঁদ হেমব্রম বাড়ির নং : n0026 বয়স : 69 লিঙ্গ : পুরুষ	ফটো উপলব্ধ	নাম : পূর্ণদাস হেমব্রম পিতার নাম: রামেশ্বর হেমব্রম বাড়ির নং : n0026 বয়স : 34 লিঙ্গ : পুরুষ	ফটো উপলব্ধ
973	SYG1533678	974	GPF2288876	975	WB/35/242/195008
নাম : ফুলমণি হেমব্রম স্বামীর নাম: রামেশ্বর হেমব্রম বাড়ির নং : n0026 বয়স : 60 লিঙ্গ : মহিলা	ফটো উপলব্ধ	নাম : রামদাস হেমব্রম পিতার নাম: রামেশ্বর হেমব্রম বাড়ির নং : n0026 বয়স : 42 লিঙ্গ : পুরুষ	ফটো উপলব্ধ	নাম : মাতী হেমব্রম স্বামীর নাম: মহেশ হেমব্রম বাড়ির নং : n0027 বয়স : 71 লিঙ্গ : মহিলা	ফটো উপলব্ধ
976	GPF2550002	977	SYG1533736	978	SYG1533850
নাম : সুশীল হেমব্রম পিতার নাম: মহেশ্বর হেমব্রম বাড়ির নং : n0027 বয়স : 36 লিঙ্গ : পুরুষ	ফটো উপলব্ধ	নাম : যীশু হেমব্রম পিতার নাম: মহেশ্বর হেমব্রম বাড়ির নং : n0027 বয়স : 32 লিঙ্গ : মহিলা	ফটো উপলব্ধ	নাম : শকুন্তলা হেমব্রম স্বামীর নাম: যীশু হেমব্রম বাড়ির নং : n0027 বয়স : 30 লিঙ্গ : মহিলা	ফটো উপলব্ধ
979	WB/35/242/195399	980	WB/35/242/195223	981	WB/35/242/195325
নাম : আনন্দ হেমব্রম পিতার নাম: বৈদ্যনাথ হেমব্রম বাড়ির নং : n0036 বয়স : 66 লিঙ্গ : পুরুষ	ফটো উপলব্ধ	নাম : সুকরমনি হেমব্রম স্বামীর নাম: আনন্দ হেমব্রম বাড়ির নং : n0036 বয়স : 61 লিঙ্গ : মহিলা	ফটো উপলব্ধ	নাম : আরতি হেমব্রম স্বামীর নাম: আনন্দ হেমব্রম বাড়ির নং : n0036 বয়স : 55 লিঙ্গ : মহিলা	ফটো উপলব্ধ
982	SYG2262632	983	SYG2262657	984	GPF2288991
নাম : রবি হেমব্রম পিতার নাম: হারাধন হেমব্রম বাড়ির নং : n0044 বয়স : 60 লিঙ্গ : মহিলা	ফটো উপলব্ধ	নাম : পানি হেমব্রম স্বামীর নাম: রবি হেমব্রম বাড়ির নং : n0044 বয়স : 57 লিঙ্গ : মহিলা	ফটো উপলব্ধ	নাম : মুচিরাম হেমব্রম পিতার নাম: হারাধন হেমব্রম বাড়ির নং : n0044 বয়স : 45 লিঙ্গ : পুরুষ	ফটো উপলব্ধ
985	SYG1935915	986	SYG1936079	987	ZJZ0855239
নাম : শান্তি হেমব্রম স্বামীর নাম: সবু নাথ হেমব্রম বাড়ির নং : এন0050 বয়স : 26 লিঙ্গ : মহিলা	ফটো উপলব্ধ	নাম : মালোতী হেমব্রম স্বামীর নাম: শ্যামলাল হেমব্রম বাড়ির নং : এন0095 বয়স : 28 লিঙ্গ : মহিলা	ফটো উপলব্ধ	নাম : সনমনি হেমব্রম স্বামীর নাম: বুধন হেমব্রম বাড়ির নং : n0049 বয়স : 28 লিঙ্গ : মহিলা	ফটো উপলব্ধ
988	SYG1714674	989	SYG1714708	990	SYG1132794
নাম : রানি টুডু স্বামীর নাম: সুন্যারাম টুডু বাড়ির নং : n0036 বয়স : 29 লিঙ্গ : মহিলা	ফটো উপলব্ধ	নাম : সুমিতা হেমব্রম স্বামীর নাম: সোমলাল হেমব্রম বাড়ির নং : n0027 বয়স : 34 লিঙ্গ : মহিলা	ফটো উপলব্ধ	নাম : মন্টু হেমব্রম পিতার নাম: সহদেব হেমব্রম বাড়ির নং : n0050 বয়স : 44 লিঙ্গ : পুরুষ	ফটো উপলব্ধ

বিধানসভা নির্বাচনক্ষেত্রের নং, নাম : 244-কাশীপুর
ভাগ নং, নাম : 1-পচাগোড়া,ভেলাগোড়া,কুলডি,ঘাটঘর,লিপিডি

991 নাম : সবনাথ হেমব্রম পিতার নাম: সহদেব হেমব্রম বাড়ির নং : n0050 বয়স : 42 লিঙ্গ : পুরুষ	GPF2288884 ফটো উপলব্ধ	992 নাম : গনেশ হেমব্রম পিতার নাম: সহদেব হেমব্রম বাড়ির নং : n0050 বয়স : 44 লিঙ্গ : পুরুষ	GPF2041135 ফটো উপলব্ধ	993 নাম : নবীন হেমব্রম পিতার নাম: সহদেব হেমব্রম বাড়ির নং : n0050 বয়স : 51 লিঙ্গ : পুরুষ	WB/35/242/195019 ফটো উপলব্ধ
994 নাম : মঙ্গোলী হেমব্রম স্বামীর নাম: বুধন হেমব্রম বাড়ির নং : n0049 বয়স : 53 লিঙ্গ : মহিলা	WB/35/242/195023 ফটো উপলব্ধ	995 নাম : বুধন হেমব্রম পিতার নাম: গোপীনাথ হেমব্রম বাড়ির নং : n0049 বয়স : 56 লিঙ্গ : পুরুষ	WB/35/242/195018 ফটো উপলব্ধ	996 নাম : ধর্মদাস হেমব্রম পিতার নাম: রবি হেমব্রম বাড়ির নং : n0044 বয়স : 34 লিঙ্গ : মহিলা	SYG1133107 ফটো উপলব্ধ
997 নাম : পাতামনি হেমব্রম স্বামীর নাম: উপেন্দ্রনাথ হেমব্রম বাড়ির নং : n0024 বয়স : 38 লিঙ্গ : মহিলা	SYG0892067 ফটো উপলব্ধ	998 নাম : কার্তিক হেমব্রম পিতার নাম: কবিরাজ হেমব্রম বাড়ির নং : n0025 বয়স : 38 লিঙ্গ : পুরুষ	GPF2288892 ফটো উপলব্ধ	999 নাম : সিমন্ত হেমব্রম পিতার নাম: তারাপদ হেমব্রম বাড়ির নং : n0043 বয়স : 31 লিঙ্গ : পুরুষ	SYG1643386 ফটো উপলব্ধ
1000 নাম : লক্ষ্মীরানী হেমব্রম স্বামীর নাম: হেমন্ত হেমব্রম বাড়ির নং : n0043 বয়স : 29 লিঙ্গ : মহিলা	SYG1643261 ফটো উপলব্ধ	1001 নাম : হেমন্ত হেমব্রম পিতার নাম: তারাপদ হেমব্রম বাড়ির নং : n0043 বয়স : 36 লিঙ্গ : পুরুষ	SYG1133081 ফটো উপলব্ধ	1002 নাম : সুপল হেমব্রম মায়ের নাম: রানী হেমব্রম বাড়ির নং : n0179 বয়স : 35 লিঙ্গ : পুরুষ	SYG1533926 ফটো উপলব্ধ
1003 নাম : সুকদেব হেমব্রম পিতার নাম: বাবুরাম হেমব্রম বাড়ির নং : এন0095 বয়স : 23 লিঙ্গ : পুরুষ	SYG2258309 ফটো উপলব্ধ	1004 নাম : কমলা হেমব্রম স্বামীর নাম: সিমন্ত হেমব্রম বাড়ির নং : এন0043 বয়স : 37 লিঙ্গ : মহিলা	SYG2225290 ফটো উপলব্ধ	1005 নাম : প্রদীপ হেমব্রম পিতার নাম: মুচিরাম হেমব্রম বাড়ির নং : এন0044 বয়স : 22 লিঙ্গ : পুরুষ	SYG2225480 ফটো উপলব্ধ
1006 নাম : বানেশ্বর হেমব্রম পিতার নাম: তারাচাঁদ হেমব্রম বাড়ির নং : n0026 বয়স : 63 লিঙ্গ : পুরুষ	SYG2201036 ফটো উপলব্ধ	1007 নাম : অরুণ হেমব্রম পিতার নাম: বানেশ্বর হেমব্রম বাড়ির নং : n0026 বয়স : 33 লিঙ্গ : পুরুষ	SYG1336783 ফটো উপলব্ধ	1008 নাম : শান্তি মনি হেমব্রম স্বামীর নাম: বানেশ্বর হেমব্রম বাড়ির নং : n0026 বয়স : 56 লিঙ্গ : মহিলা	SYG2115491 ফটো উপলব্ধ
1009 নাম : তুলসী হেমব্রম স্বামীর নাম: গণেশ হেমব্রম বাড়ির নং : এন0050 বয়স : 30 লিঙ্গ : মহিলা	SYG2186229 ফটো উপলব্ধ	1010 নাম : রুপলাল হেমব্রম পিতার নাম: পূর্ণচন্দ্র হেমব্রম বাড়ির নং : n0070 বয়স : 34 লিঙ্গ : পুরুষ	SYG1133578 ফটো উপলব্ধ	1011 নাম : হপনি হেমব্রম স্বামীর নাম: পূর্ণচন্দ্র হেমব্রম বাড়ির নং : n0070 বয়স : 45 লিঙ্গ : মহিলা	GPF2288868 ফটো উপলব্ধ
1012 নাম : পূর্ণচন্দ্র হেমব্রম পিতার নাম: সহদেব হেমব্রম বাড়ির নং : n0070 বয়স : 61 লিঙ্গ : পুরুষ	SYG0187179 ফটো উপলব্ধ	1013 নাম : চাঁদমনি হেমব্রম স্বামীর নাম: রুপলাল হেমব্রম বাড়ির নং : n0213 বয়স : 31 লিঙ্গ : মহিলা	SYG1415314 ফটো উপলব্ধ	1014 নাম : দুর্লালী হেমব্রম স্বামীর নাম: নবীন হেমব্রম বাড়ির নং : n0209 বয়স : 38 লিঙ্গ : মহিলা	SYG1130145 ফটো উপলব্ধ
1015 নাম : অসীমা হেমব্রম স্বামীর নাম: গনেশ হেমব্রম বাড়ির নং : n0214 বয়স : 26 লিঙ্গ : মহিলা	SYG1906767 ফটো উপলব্ধ	1016 নাম : সঞ্চিত্তা হেমব্রম স্বামীর নাম: পূর্ণদাস হেমব্রম বাড়ির নং : n0215 বয়স : 34 লিঙ্গ : মহিলা	SYG1906775 ফটো উপলব্ধ	1017 নাম : সবিতা হেমব্রম স্বামীর নাম: বলোরাম হেমব্রম বাড়ির নং : n0224 বয়স : 30 লিঙ্গ : মহিলা	SYG1906866 ফটো উপলব্ধ
1018 নাম : বৈজয়ন্তী হেমব্রম পিতার নাম: বুদ্ধেশ্বর হেমব্রম বাড়ির নং : n0222 বয়স : 27 লিঙ্গ : মহিলা	SYG1906841 ফটো উপলব্ধ	1019 নাম : নমিতা হেমব্রম স্বামীর নাম: সুফল হেমব্রম বাড়ির নং : n0178 বয়স : 31 লিঙ্গ : মহিলা	SYG1533918 ফটো উপলব্ধ	1020 নাম : সুপর্ণা টুডু পিতার নাম: সনাতন টুডু বাড়ির নং : এন0014 বয়স : 20 লিঙ্গ : মহিলা	SYG2429132 ফটো উপলব্ধ

বিধানসভা নির্বাচনক্ষেত্রের নং, নাম : 244-কাশীপুর
ভাগ নং, নাম : 1-পচাগোড়া,ভেলাগোড়া,কুলডি,ঘাটঘর,লিপিডি

1021 নাম : শেফালি মূর্মু মায়ের নাম: গোমতী মূর্মু বাড়ির নং : এন0040 বয়স : 21 লিঙ্গ : মহিলা	SYG2429314 ফটো উপলব্ধ	1022 নাম : নিরুপমা টুডু পিতার নাম: কৃষ্ণ টুডু বাড়ির নং : এন0012 বয়স : 20 লিঙ্গ : মহিলা	SYG2429322 ফটো উপলব্ধ	1023 নাম : কাজলি হেমব্রম স্বামীর নাম: কার্তিক হেমব্রম বাড়ির নং : এন0025 বয়স : 29 লিঙ্গ : মহিলা	SYG2430148 ফটো উপলব্ধ
1024 নাম : সানাওয়াজ আনসারী পিতার নাম: সিরাজ আনসারী বাড়ির নং : এন0118 বয়স : 19 লিঙ্গ : পুরুষ	SYG2433050 ফটো উপলব্ধ	1025 নাম : বিশ্বজিৎ মুরমু পিতার নাম: পলহার মুরমু বাড়ির নং : এন0148 বয়স : 27 লিঙ্গ : পুরুষ	SYG2444438 ফটো উপলব্ধ	1026 নাম : সুমিতা কিক্কু স্বামীর নাম: নিমাই কিক্কু বাড়ির নং : এন0138 বয়স : 28 লিঙ্গ : মহিলা	SYG2444446 ফটো উপলব্ধ
1027 নাম : সুপর্ণা মুরমু স্বামীর নাম: সাধন মুরমু বাড়ির নং : এন0018 বয়স : 20 লিঙ্গ : মহিলা	SYG2444453 ফটো উপলব্ধ	1028 নাম : সান্তনা কিক্কু পিতার নাম: শ্যামাপদ কিক্কু বাড়ির নং : এন0138 বয়স : 20 লিঙ্গ : মহিলা	SYG2447605 ফটো উপলব্ধ	1029 নাম : উমেশ মুরমু পিতার নাম: সুনীল মুরমু বাড়ির নং : এন0105 বয়স : 21 লিঙ্গ : পুরুষ	SYG2454544 ফটো উপলব্ধ
1030 নাম : উর্মিলা মুরমু স্বামীর নাম: অরবিন্দ মুরমু বাড়ির নং : এন0051 বয়স : 22 লিঙ্গ : মহিলা	SYG2456564 ফটো উপলব্ধ	1031 নাম : পূর্ণিমা মুরমু পিতার নাম: বিনীশ্বর মুরমু বাড়ির নং : এন0189 বয়স : 27 লিঙ্গ : মহিলা	SYG2457323 ফটো উপলব্ধ	1032 নাম : ফারহাদ নুরি স্বামীর নাম: ইসরাফিল আনসারী বাড়ির নং : এন0136 বয়স : 23 লিঙ্গ : মহিলা	SYG2457331 ফটো উপলব্ধ
1033 নাম : সরোজমনি মুরমু স্বামীর নাম: রুপলাল মুরমু বাড়ির নং : এন0189 বয়স : 19 লিঙ্গ : মহিলা	SYG2457414 ফটো উপলব্ধ	1034 নাম : রঘুনাথ মান্দি পিতার নাম: আনন্দ মান্দি বাড়ির নং : এন0046 বয়স : 19 লিঙ্গ : পুরুষ	SYG2461556 ফটো উপলব্ধ	1035 নাম : মজনু আনসারি পিতার নাম: মহঃ পিয়ার আনসারি বাড়ির নং : এন0128 বয়স : 21 লিঙ্গ : পুরুষ	SYG2461564 ফটো উপলব্ধ
1036 নাম : সঞ্জয় মুরমু পিতার নাম: সীতারাম মুরমু বাড়ির নং : এন0175 বয়স : 21 লিঙ্গ : পুরুষ	SYG2461606 ফটো উপলব্ধ	1037 নাম : তায়েবা বিবি স্বামীর নাম: সাহাবান আনসারী বাড়ির নং : এন0112 বয়স : 21 লিঙ্গ : মহিলা	SYG2461614 ফটো উপলব্ধ	1038 নাম : মুকিম আনসারী পিতার নাম: শাকির আনসারী বাড়ির নং : এন0132 বয়স : 19 লিঙ্গ : পুরুষ	SYG2461622 ফটো উপলব্ধ
1039 নাম : হালিমা বিবি স্বামীর নাম: ইসরাইল আনসারী বাড়ির নং : এন0131 বয়স : 23 লিঙ্গ : মহিলা	SYG2461754 ফটো উপলব্ধ	1040 নাম : মারুফা খাতুন স্বামীর নাম: রাববুল আনসারী বাড়ির নং : এন0127 বয়স : 24 লিঙ্গ : মহিলা	SYG2461770 ফটো উপলব্ধ	1041 নাম : দুগাই মুরমু পিতার নাম: বিনীশ্বর মুরমু বাড়ির নং : এন0189 বয়স : 25 লিঙ্গ : পুরুষ	SYG2462463 ফটো উপলব্ধ
1042 নাম : হজরত আনসারি পিতার নাম: নুরমহম্মদ আনসারি বাড়ির নং : এন0102 বয়স : 19 লিঙ্গ : পুরুষ	SYG2464683 ফটো উপলব্ধ	1043 নাম : রেয়াড় টুডু পিতার নাম: অল্লাদা টুডু বাড়ির নং : এন0176 বয়স : 20 লিঙ্গ : মহিলা	SYG2464691 ফটো উপলব্ধ	1044 নাম : বাবুনাথ মান্দি পিতার নাম: ডাক্তার মান্দি বাড়ির নং : এন0042 বয়স : 24 লিঙ্গ : পুরুষ	SYG2464709 ফটো উপলব্ধ
1045 নাম : সুশীতা মুরমু স্বামীর নাম: বরেন মুরমু বাড়ির নং : এন0078 বয়স : 22 লিঙ্গ : মহিলা	SYG2464717 ফটো উপলব্ধ	1046 নাম : বিজয় সরেন পিতার নাম: অনিলাল সরেন বাড়ির নং : এন0139 বয়স : 21 লিঙ্গ : পুরুষ	SYG2464725 ফটো উপলব্ধ	1047 নাম : সুদীপ মান্দি পিতার নাম: পারগানা মান্দি বাড়ির নং : এন0052 বয়স : 19 লিঙ্গ : পুরুষ	SYG2464733 ফটো উপলব্ধ
1048 নাম : রাবিনা বিবি স্বামীর নাম: আফরোজ আনসারী বাড়ির নং : এন0113 বয়স : 20 লিঙ্গ : মহিলা	SYG2465177 ফটো উপলব্ধ	1049 নাম : নেহা বিবি স্বামীর নাম: হাবিবুল আনসারী বাড়ির নং : এন0119 বয়স : 26 লিঙ্গ : মহিলা	SYG2464931 ফটো উপলব্ধ	1050 নাম : সানাউল আনসারী পিতার নাম: জামাল আনসারী বাড়ির নং : এন0126 বয়স : 21 লিঙ্গ : পুরুষ	SYG2464923 ফটো উপলব্ধ

<p>1051</p> <p>SYG2464915</p> <p>নাম : মাসুম আনসারী পিতার নাম: মইন আনসারী বাড়ির নং : এন0118 বয়স : 24 লিঙ্গ : পুরুষ</p> <p>ফটো উপলব্ধ</p>	<p>1052</p> <p>SYG2464907</p> <p>নাম : আমুর আনসারী পিতার নাম: সইদালি আনসারী বাড়ির নং : এন0116 বয়স : 19 লিঙ্গ : পুরুষ</p> <p>ফটো উপলব্ধ</p>	<p>1053</p> <p>SYG2465417</p> <p>নাম : চন্দনা সরেন পিতার নাম: যোগেশ্বর সরেন বাড়ির নং : এন0082 বয়স : 29 লিঙ্গ : মহিলা</p> <p>ফটো উপলব্ধ</p>
<p>1054</p> <p>SYG2465185</p> <p>নাম : কল্পনা হাঁসদা স্বামীর নাম: রুপলাল হাঁসদা বাড়ির নং : এন0084 বয়স : 20 লিঙ্গ : মহিলা</p> <p>ফটো উপলব্ধ</p>	<p>1055</p> <p>SYG2472231</p> <p>নাম : আকলিমা খাতুন পিতার নাম: মহরম আনসারী বাড়ির নং : এন00137 বয়স : 22 লিঙ্গ : মহিলা</p> <p>ফটো উপলব্ধ</p>	<p>1056</p> <p>SYG2472439</p> <p>নাম : মেহমান আনসারি পিতার নাম: রুবানী আনসারি বাড়ির নং : এন0112 বয়স : 22 লিঙ্গ : পুরুষ</p> <p>ফটো উপলব্ধ</p>
<p>1057</p> <p>SYG2472330</p> <p>নাম : ঈদুল আনসারী পিতার নাম: মঞ্জুর আনসারী বাড়ির নং : এন0116 বয়স : 20 লিঙ্গ : পুরুষ</p> <p>ফটো উপলব্ধ</p>	<p>1058</p> <p>SYG2472447</p> <p>নাম : আপতাব আনসারী পিতার নাম: মুরসিদ আনসারী বাড়ির নং : এন0103 বয়স : 19 লিঙ্গ : পুরুষ</p> <p>ফটো উপলব্ধ</p>	<p>1059</p> <p>SYG2472421</p> <p>নাম : ইয়ারক আনসারী পিতার নাম: মনজুর আনসারী বাড়ির নং : এন0121 বয়স : 20 লিঙ্গ : পুরুষ</p> <p>ফটো উপলব্ধ</p>
<p>1060</p> <p>SYG2472405</p> <p>নাম : মুজাহিদ আনসারী পিতার নাম: মজামোল আনসারী বাড়ির নং : এন0122 বয়স : 19 লিঙ্গ : পুরুষ</p> <p>ফটো উপলব্ধ</p>	<p>1061</p> <p>SYG2472876</p> <p>নাম : কুরসিদ আনসারী পিতার নাম: করিম আনসারী বাড়ির নং : এন0103 বয়স : 21 লিঙ্গ : পুরুষ</p> <p>ফটো উপলব্ধ</p>	<p>1062</p> <p>SYG2473213</p> <p>নাম : সালিমা খাতুন স্বামীর নাম: শের আলী আনসারি বাড়ির নং : এন0101 বয়স : 19 লিঙ্গ : মহিলা</p> <p>ফটো উপলব্ধ</p>

নির্বাচক সংখ্যার সারসংক্ষেপ :

A) নির্বাচকের সংখ্যা :

	নির্বাচক তালিকার প্রকৃতি	নির্বাচক তালিকার পরিচিতি :	নির্বাচকের সংখ্যা :			
			পুরুষ	মহিলা	তৃতীয় লিঙ্গ	মোট
I	মূল তালিকা	মূল তালিকা	বিশেষ নিবিড় সংশোধনী ২০২৬-এর চূড়ান্ত ভোটার তালিকা			
II	1- সংযোজন তালিকা	সংযোজনী 1	বিশেষ সংক্ষিপ্ত সংশোধন 2026			
III	2- বিয়োজন তালিকা	সংযোজনী 1	বিশেষ সংক্ষিপ্ত সংশোধন 2026			
IV	'লিঙ্গ ক্ষেত্রের' পরিবর্তনের কারণে পার্থক্য		0	0	0	0
নির্বাচকের মোট সংখ্যা (I+II-III+IV)			540	522	0	1062

B) ক্রটি সংশোধনের সংখ্যা :

নির্বাচক তালিকার প্রকৃতি	নির্বাচক তালিকার পরিচিতি :	ক্রটি সংশোধনের সংখ্যা :
সংযোজনী 1	বিশেষ সংক্ষিপ্ত সংশোধন 2026	0

নির্বাচক নিবন্ধন আধিকারিকের স্বাক্ষর

E-মৃত, S-স্থানান্তরিত, R-একাধিকবার অন্তর্ভুক্ত, M-নিখোঁজ, Q-যোগ্য নহে