

নির্বাচক তালিকা 2026 S25 পশ্চিমবঙ্গ

বিধানসভা নির্বাচনক্ষেত্রের নং, নাম ও সংরক্ষণের স্থিতি : 245 - পাড়া (তপশীলি জাতি)		অংশ নং : 113																			
বিধানসভা নির্বাচনক্ষেত্রটি যে লোকসভা নির্বাচনক্ষেত্রের / ক্ষেত্রসমূহের অন্তর্ভুক্ত তার নং, নাম ও সংরক্ষণ স্থিতি : 35 - পুরুলিয়া (সাধারণ)																					
1. সংশোধনের পূর্ণ বিবরণ																					
সংশোধনের বৎসর :	2026	নির্বাচক তালিকার পরিচিতি :																			
ভিত্তি তারিখ :	01-01-2026	বিশেষ নিবিড় সংশোধনী ২০২৬-এর চূড়ান্ত ভোটার তালিকা																			
সংশোধনের প্রকৃতি :	বিশেষ নিবিড় সংশোধনী 2026																				
প্রকাশনার তারিখ :	28-02-2026																				
2. অংশ ও নির্বাচনী এলাকার পূর্ণ বিবরণ :																					
অংশের ভাগ নং ও নাম :																					
1-আনাড়া রেলকলোনী		<table border="1" style="width: 100%; border-collapse: collapse;"> <tr> <td>প্রধান শহর/গ্রাম</td> <td>: আনাড়া</td> </tr> <tr> <td>ওয়ার্ড</td> <td>:</td> </tr> <tr> <td>থানা</td> <td>: পাড়া</td> </tr> <tr> <td>গ্রাম পঞ্চায়েত</td> <td>: আনাড়া</td> </tr> <tr> <td>ব্লক</td> <td>: পাড়া</td> </tr> <tr> <td>মহকুমা</td> <td>: রঘুনাথপুর</td> </tr> <tr> <td>জেলা</td> <td>: পুরুলিয়া</td> </tr> <tr> <td>পিন</td> <td>: 723126</td> </tr> </table>				প্রধান শহর/গ্রাম	: আনাড়া	ওয়ার্ড	:	থানা	: পাড়া	গ্রাম পঞ্চায়েত	: আনাড়া	ব্লক	: পাড়া	মহকুমা	: রঘুনাথপুর	জেলা	: পুরুলিয়া	পিন	: 723126
প্রধান শহর/গ্রাম	: আনাড়া																				
ওয়ার্ড	:																				
থানা	: পাড়া																				
গ্রাম পঞ্চায়েত	: আনাড়া																				
ব্লক	: পাড়া																				
মহকুমা	: রঘুনাথপুর																				
জেলা	: পুরুলিয়া																				
পিন	: 723126																				
3. ভোট গ্রহন কেন্দ্রের পূর্ণ বিবরণ :																					
ভোট গ্রহন কেন্দ্রের নং, নাম :		ভোট গ্রহন কেন্দ্রের শ্রেণী :		গ্রামীণ																	
113 - আনাড়া রেলওয়ে ইনস্টিটিউট		এই অংশে সহায়ক ভোটগ্রহন কেন্দ্রের সংখ্যা		0																	
ভোট গ্রহন কেন্দ্রের ঠিকানা :		:																			
আনাড়া রেলওয়ে ইনস্টিটিউট, - রুম-1, আনাড়া																					
4. নির্বাচকের সংখ্যা :																					
প্রথম ক্রমিক নং	শেষ ক্রমিক নং	মোট সংখ্যা																			
		পুরুষ	মহিলা	তৃতীয় লিঙ্গ	মোট																
1	199	95	104	0	199																

নির্বাচক নিবন্ধন আধিকারিকের স্বাক্ষর

Nazri Naksha

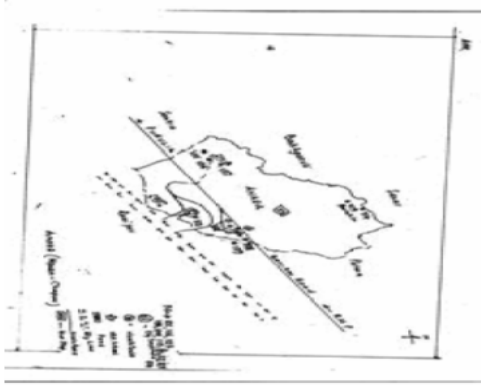

Google Map View

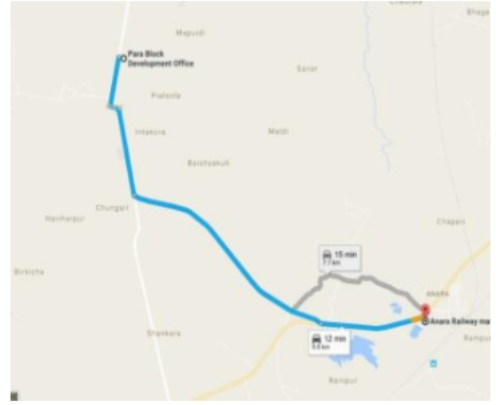

Polling Station Building Front View



Polling Station Front View



Cad View

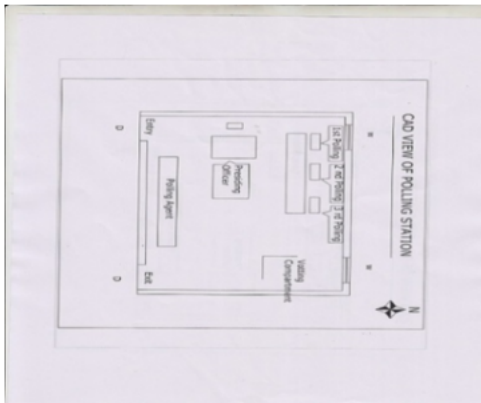

Key MAP View

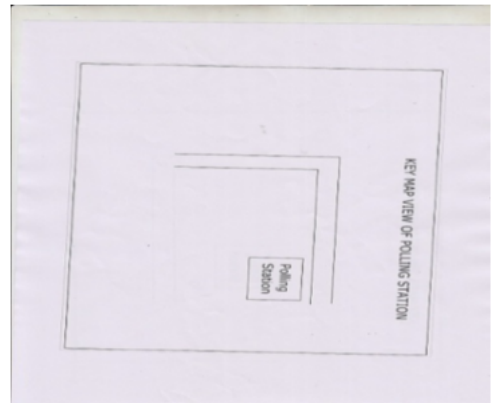

1 নাম : জী কামাঙ্কী স্বামীর নাম: জী প্রেম কুমার বাড়ির নং : এন0000 বয়স : 32 লিঙ্গ : মহিলা	WNM2154128 ফটো উপলব্ধ	2 নাম : জি দুর্গা পিতার নাম: আর.গোবিন্দ রাজু বাড়ির নং : n0072 বয়স : 43 লিঙ্গ : মহিলা	GPP2789360 ফটো উপলব্ধ	3 নাম : লক্ষী হাঁড়ি স্বামীর নাম: মনোজ হাঁড়ি বাড়ির নং : n0018 বয়স : 47 লিঙ্গ : মহিলা	WNM1296201 ফটো উপলব্ধ
4 নাম : নিশা কুমারী হাঁড়ি পিতার নাম: মনোজ হাঁড়ি বাড়ির নং : n0018 বয়স : 28 লিঙ্গ : মহিলা	WNM1919752 ফটো উপলব্ধ	5 নাম : সোনালী হাঁড়ি স্বামীর নাম: চন্দ্রনাথ হাঁড়ি বাড়ির নং : n0018 বয়স : 39 লিঙ্গ : মহিলা	WNM1919760 ফটো উপলব্ধ	6 নাম : কাটরা চন্দনা পিতার নাম: কাটরা শিবরাম কৃষ্ণা বাড়ির নং : এন0052 বয়স : 25 লিঙ্গ : মহিলা	WNM2491231 ফটো উপলব্ধ
7 নাম : অমিত হাঁড়ি পিতার নাম: মনোজ হাঁড়ি বাড়ির নং : n0018 বয়স : 32 লিঙ্গ : পুরুষ	WNM1919745 ফটো উপলব্ধ	8 নাম : আকাশ হাঁড়ি পিতার নাম: রাম হাঁড়ি বাড়ির নং : n0018 বয়স : 34 লিঙ্গ : পুরুষ	WNM1412634 ফটো উপলব্ধ	9 নাম : শনি হাঁড়ি পিতার নাম: শিবনাথ হাঁড়ি বাড়ির নং : n0018 বয়স : 28 লিঙ্গ : পুরুষ	WNM2017606 ফটো উপলব্ধ
10 নাম : জি.প্রেম কুমার পিতার নাম: আর গোবিন্দ রাজু বাড়ির নং : n0072 বয়স : 42 লিঙ্গ : পুরুষ	GPP2517688 ফটো উপলব্ধ	11 নাম : জি. নিলা কুমারী পিতার নাম: আর. গোবিন্দ রাজু বাড়ির নং : n0072 বয়স : 51 লিঙ্গ : মহিলা	GPP2729416 ফটো উপলব্ধ	12 নাম : মকসুদ সেখ পিতার নাম: মঞ্জুব সেখ বাড়ির নং : n0070 বয়স : 36 লিঙ্গ : পুরুষ	WNM1295922 ফটো উপলব্ধ
13 নাম : মনিশা কুমারী স্বামীর নাম: অভিরাম সা বাড়ির নং : n0131 বয়স : 36 লিঙ্গ : মহিলা	WNM1502038 ফটো উপলব্ধ	14 নাম : গুড়িয়া হাঁড়ি স্বামীর নাম: ত্রিনাথ হাঁড়ি বাড়ির নং : n0018 বয়স : 40 লিঙ্গ : মহিলা	GPP2517852 ফটো উপলব্ধ	15 নাম : ত্রিনাথ হাঁড়ি পিতার নাম: রাম হাঁড়ি বাড়ির নং : n0018 বয়স : 42 লিঙ্গ : পুরুষ	GPP2517845 ফটো উপলব্ধ
16 নাম : মঙ্গলা হাঁড়ি স্বামীর নাম: শিবনাথ হাঁড়ি বাড়ির নং : n0018 বয়স : 42 লিঙ্গ : মহিলা	GPP2517837 ফটো উপলব্ধ	17 নাম : শিবনাথ হাঁড়ি পিতার নাম: রাম হাঁড়ি বাড়ির নং : n0018 বয়স : 52 লিঙ্গ : পুরুষ	GPP2466563 ফটো উপলব্ধ	18 নাম : রাজেন্দ্রপ্রসাদ পিতার নাম: মুন্সীলাল বাড়ির নং : n0096 বয়স : 53 লিঙ্গ : পুরুষ	GPP2789592 ফটো উপলব্ধ
19 নাম : প্রিয়ঙ্কা হাঁড়ি স্বামীর নাম: শনি হাঁড়ি বাড়ির নং : এন0023 বয়স : 27 লিঙ্গ : মহিলা	WNM2431922 ফটো উপলব্ধ	20 নাম : কাজল হাঁড়ি স্বামীর নাম: অমিত হাঁড়ি বাড়ির নং : এন 0018 বয়স : 28 লিঙ্গ : মহিলা	WNM2670743 ফটো উপলব্ধ	21 নাম : সুনীল হাঁড়ি পিতার নাম: শিবনাথ হাঁড়ি বাড়ির নং : এন0023 বয়স : 24 লিঙ্গ : পুরুষ	WNM2418432 ফটো উপলব্ধ
22 নাম : ধীমান কুন্ডু পিতার নাম: ভৈরব চন্দ্র কুন্ডু বাড়ির নং : n0119 বয়স : 54 লিঙ্গ : পুরুষ	WNM1412667 ফটো উপলব্ধ	23 নাম : মিন্ধু কুন্ডু(পাল) স্বামীর নাম: ধীমান কুন্ডু বাড়ির নং : n0118 বয়স : 47 লিঙ্গ : মহিলা	WNM1412659 ফটো উপলব্ধ	24 নাম : চন্দন কুমার পিতার নাম: অমরেন্দ্র কুমার বাড়ির নং : n0161 বয়স : 40 লিঙ্গ : পুরুষ	WNM2017598 ফটো উপলব্ধ
25 নাম : গৌরব কুমার মুখি পিতার নাম: কৃষ্ণ কান্তা মুখি বাড়ির নং : ডস-355/বি বয়স : 27 লিঙ্গ : পুরুষ	WNM2258259 ফটো উপলব্ধ	26 নাম : অঙ্কিতা কুমারী পিতার নাম: সুরেন্দ্র পান্ডে বাড়ির নং : n0162 বয়স : 27 লিঙ্গ : মহিলা	WNM2017614 ফটো উপলব্ধ	27 নাম : সুজাতা কুমারী পিতার নাম: অরুণ কুমার ঠাকুর বাড়ির নং : দি স 41 এ বয়স : 29 লিঙ্গ : মহিলা	AOJ2135697 ফটো উপলব্ধ
28 নাম : ছট্টলাল কর পিতার নাম: অমরনাথ কর বাড়ির নং : n0059 বয়স : 43 লিঙ্গ : পুরুষ	GPP2466621 ফটো উপলব্ধ	29 নাম : মনোজ কর পিতার নাম: অমরনাথ কর বাড়ির নং : n0059 বয়স : 44 লিঙ্গ : পুরুষ	GPP2466639 ফটো উপলব্ধ	30 নাম : সঞ্জয় কর পিতার নাম: অমরনাথ কর বাড়ির নং : n0059 বয়স : 47 লিঙ্গ : পুরুষ	GPP2466613 ফটো উপলব্ধ

31	WNM2259422	ফটো উপলব্ধ	32	GPP2059905	ফটো উপলব্ধ	33	WNM0403261	ফটো উপলব্ধ
নাম : রাহুল কুশ্বাহা পিতার নাম: নথুনা প্রসাদ বাড়ির নং : রেলে ক, নং দস 63 সী বয়স : 27 লিঙ্গ : পুরুষ			নাম : কে.ভি.এন মূর্তি পিতার নাম: কে.এস. মূর্তি বাড়ির নং : n0050 বয়স : 43 লিঙ্গ : পুরুষ			নাম : কে অরুণা স্বামীর নাম: কে ভি এন মূর্তি বাড়ির নং : n0050 বয়স : 41 লিঙ্গ : মহিলা		
34	GPP1299155	ফটো উপলব্ধ	35	WNM1295963	ফটো উপলব্ধ	36	WNM0403477	ফটো উপলব্ধ
নাম : ওবাইদুর রহমান খান পিতার নাম: হাফিজ আলি আকবর খাঁন বাড়ির নং : n0041 বয়স : 48 লিঙ্গ : পুরুষ			নাম : রেজিনা খাতুন স্বামীর নাম: ওবাইদুর রহমান খাঁন বাড়ির নং : n0041 বয়স : 35 লিঙ্গ : মহিলা			নাম : রীনা ঘোষ স্বামীর নাম: বীরেন ঘোষ বাড়ির নং : 000 বয়স : 54 লিঙ্গ : মহিলা		
37	WB/35/240/561026	ফটো উপলব্ধ	38	WNM0978551	ফটো উপলব্ধ	39	WB/35/240/561096	ফটো উপলব্ধ
নাম : বুনু ঘোষ স্বামীর নাম: মানিক চন্দ্র ঘোষ বাড়ির নং : নং000 বয়স : 59 লিঙ্গ : মহিলা			নাম : সমিরন ঘোষ পিতার নাম: মানিক চন্দ্র ঘোষ বাড়ির নং : নং000 বয়স : 37 লিঙ্গ : পুরুষ			নাম : মানিক চন্দ্র ঘোষ পিতার নাম: দেবদাস ঘোষ বাড়ির নং : নং000 বয়স : 71 লিঙ্গ : পুরুষ		
40	WNM1627801	ফটো উপলব্ধ	41	WNM1296243	ফটো উপলব্ধ	42	WNM0978569	ফটো উপলব্ধ
নাম : বুমা ঘোষ পিতার নাম: বিরেন ঘোষ বাড়ির নং : 000 বয়স : 32 লিঙ্গ : মহিলা			নাম : মৌসুমী ঘোষ স্বামীর নাম: বিশুজিত ঘোষ বাড়ির নং : নং000 বয়স : 37 লিঙ্গ : মহিলা			নাম : বিশুজিত ঘোষ পিতার নাম: মানিক চন্দ্র ঘোষ বাড়ির নং : নং000 বয়স : 38 লিঙ্গ : পুরুষ		
43	WNM2557999	ফটো উপলব্ধ	44	WNM1296144	ফটো উপলব্ধ	45	WNM1296151	ফটো উপলব্ধ
নাম : মধু মুখী পিতার নাম: মনু মুখী বাড়ির নং : এল 94 বা বয়স : 23 লিঙ্গ : পুরুষ			নাম : সুমিতা টা পিতার নাম: রামারাও টা বাড়ির নং : n0115 বয়স : 40 লিঙ্গ : মহিলা			নাম : ধনলক্ষী টা স্বামীর নাম: রামারাও টা বাড়ির নং : n0114 বয়স : 61 লিঙ্গ : মহিলা		
46	WNM1296169	ফটো উপলব্ধ	47	WNM1627751	ফটো উপলব্ধ	48	WNM1296177	ফটো উপলব্ধ
নাম : কৃষ্ণাবেনী টা স্বামীর নাম: রামারাও টা বাড়ির নং : n0113 বয়স : 38 লিঙ্গ : মহিলা			নাম : টি. মোহন রাও পিতার নাম: টি. রামা রাও বাড়ির নং : n0112 বয়স : 33 লিঙ্গ : পুরুষ			নাম : রামারাও টা পিতার নাম: অর্পনা টা বাড়ির নং : n0112 বয়স : 74 লিঙ্গ : পুরুষ		
49	WNM2225969	ফটো উপলব্ধ	50	GPP2465631	ফটো উপলব্ধ	51	WNM2225951	ফটো উপলব্ধ
নাম : গীতা দেবী স্বামীর নাম: উমাকান্ত তিয়ারি বাড়ির নং : n0010 বয়স : 60 লিঙ্গ : মহিলা			নাম : বিনোদকুমার তিয়ারী পিতার নাম: উমাকান্ত তিয়ারী বাড়ির নং : n0010 বয়স : 43 লিঙ্গ : পুরুষ			নাম : উমাকান্ত তিয়ারি পিতার নাম: দশরথ তেওয়ারী বাড়ির নং : n0010 বয়স : 63 লিঙ্গ : পুরুষ		
52	WNM1412527	ফটো উপলব্ধ	53	WNM1412501	ফটো উপলব্ধ	54	WNM2432607	ফটো উপলব্ধ
নাম : বিজয় কুমার দুবে পিতার নাম: শক্তিপদ দুবে বাড়ির নং : n0110 বয়স : 58 লিঙ্গ : পুরুষ			নাম : দিপালী দুবে স্বামীর নাম: বিজয় কুমার দুবে বাড়ির নং : n0105 বয়স : 56 লিঙ্গ : মহিলা			নাম : পায়েল দাস পিতার নাম: প্রদীপ কুমার দাস বাড়ির নং : শ্যামপুর বয়স : 24 লিঙ্গ : মহিলা		
55	WB/35/240/594427	ফটো উপলব্ধ	56	WB/35/240/594441	ফটো উপলব্ধ	57	GPP2465680	ফটো উপলব্ধ
নাম : কমলা দাস পিতার নাম: কালিপদ দাস বাড়ির নং : n0075 বয়স : 56 লিঙ্গ : মহিলা			নাম : বলরাম দাস পিতার নাম: মনোরঞ্জন দাস বাড়ির নং : n0053 বয়স : 53 লিঙ্গ : পুরুষ			নাম : মিঠু দাস স্বামীর নাম: প্রদীপ কুমার দাস বাড়ির নং : n0011 বয়স : 49 লিঙ্গ : মহিলা		
58	GPP2465698	ফটো উপলব্ধ	59	WB/35/240/594256	ফটো উপলব্ধ	60	WB/35/240/594214	ফটো উপলব্ধ
নাম : সুরজিত দাস পিতার নাম: হরিসাধন দাস বাড়ির নং : n0011 বয়স : 44 লিঙ্গ : পুরুষ			নাম : প্রদীপ কুমা র দাস পিতার নাম: হরিসাধন দাস বাড়ির নং : n0011 বয়স : 54 লিঙ্গ : পুরুষ			নাম : রুনা দাস স্বামীর নাম: হরিসাধন দাস বাড়ির নং : n0011 বয়স : 71 লিঙ্গ : মহিলা		

61 নাম : বানেশ্বর দাস পিতার নাম: কে পি দাস বাড়ির নং : n0075 বয়স : 37 লিঙ্গ : পুরুষ	WNM1296060 ফটো উপলব্ধ	62 নাম : ইন্দ্রানী দাস স্বামীর নাম: সুরাজিৎ দাস বাড়ির নং : এন0045 বয়স : 34 লিঙ্গ : মহিলা	REO1183961 ফটো উপলব্ধ	63 নাম : কুসুম রানী দে স্বামীর নাম: রবিরঞ্জন দে বাড়ির নং : n0151 বয়স : 83 লিঙ্গ : মহিলা	WNM1919711 ফটো উপলব্ধ
64 নাম : মনোরঞ্জন কুমার ঠাকুর পিতার নাম: জয় প্রকাশ ঠাকুর বাড়ির নং : n0038 বয়স : 36 লিঙ্গ : পুরুষ	WNM0403592 ফটো উপলব্ধ	65 নাম : সোনি কুমারী পিতার নাম: জয় প্রকাশ ঠাকুর বাড়ির নং : T-149-A বয়স : 40 লিঙ্গ : মহিলা	WNM0403576 ফটো উপলব্ধ	66 নাম : নিশী দেবী স্বামীর নাম: উদয় কুমার সিং বাড়ির নং : ন বয়স : 32 লিঙ্গ : মহিলা	WNM2306132 ফটো উপলব্ধ
67 নাম : সুমন কুমার ঠাকুর পিতার নাম: জয় প্রকাশ ঠাকুর বাড়ির নং : n0038 বয়স : 48 লিঙ্গ : পুরুষ	GPP1300680 ফটো উপলব্ধ	68 নাম : চামেলী দেবী স্বামীর নাম: জয় প্রকাশ ঠাকুর বাড়ির নং : n0038 বয়স : 69 লিঙ্গ : মহিলা	GPP1301720 ফটো উপলব্ধ	69 নাম : শ্রীজাবতী দেবী স্বামীর নাম: নাথুনি প্রসাদ বাড়ির নং : n0103 বয়স : 52 লিঙ্গ : মহিলা	WNM1295740 ফটো উপলব্ধ
70 নাম : মিনতী পট্টনায়ক দে স্বামীর নাম: রমাকান্ত পট্টনায়ক বাড়ির নং : n0152 বয়স : 52 লিঙ্গ : মহিলা	WNM1919729 ফটো উপলব্ধ	71 নাম : সুরেন্দ্র পন্ডিত পিতার নাম: বলদেও পন্ডিত বাড়ির নং : n0134 বয়স : 62 লিঙ্গ : পুরুষ	WNM1536176 ফটো উপলব্ধ	72 নাম : উষা পন্ডিত স্বামীর নাম: সুরেন্দ্র পন্ডিত বাড়ির নং : n0135 বয়স : 58 লিঙ্গ : মহিলা	WNM1536184 ফটো উপলব্ধ
73 নাম : আদিত্য কুশওয়াহা পিতার নাম: নাথুনি প্রসাদ বাড়ির নং : রেবে ক. নং দস 63 সী বয়স : 34 লিঙ্গ : পুরুষ	WNM1412642 ফটো উপলব্ধ	74 নাম : নাথুনি প্রসাদ পিতার নাম: রামবচন প্রসাদ বাড়ির নং : n0104 বয়স : 53 লিঙ্গ : পুরুষ	WNM1295971 ফটো উপলব্ধ	75 নাম : সাগুর্ষী পাত্র পিতার নাম: রবীন্দ্রনাথ পাত্র বাড়ির নং : নং 00 বয়স : 24 লিঙ্গ : পুরুষ	WNM2378248 ফটো উপলব্ধ
76 নাম : সুতপা পান(পাত্র) স্বামীর নাম: রবীন্দ্রনাথ পাত্র বাড়ির নং : n0094 বয়স : 57 লিঙ্গ : মহিলা	WNM1295906 ফটো উপলব্ধ	77 নাম : বিদিশা পাত্র পিতার নাম: রবীন্দ্রনাথ পাত্র বাড়ির নং : n0094 বয়স : 27 লিঙ্গ : মহিলা	WNM2017564 ফটো উপলব্ধ	78 নাম : সুজাতা পাণ্ডে স্বামীর নাম: সুরেন্দ্র পাণ্ডে বাড়ির নং : শ্যাংপুর বয়স : 57 লিঙ্গ : মহিলা	GPP2466779 ফটো উপলব্ধ
79 নাম : নিশা কুমারী পাণ্ডে পিতার নাম: সুরেন্দ্র পাণ্ডে বাড়ির নং : n0088 বয়স : 35 লিঙ্গ : মহিলা	WNM1739721 ফটো উপলব্ধ	80 নাম : স্বামীর নাম: বাড়ির নং : বয়স : 32 লিঙ্গ : মহিলা	GPV1200567 ফটো উপলব্ধ	81 নাম : চন্দন পোদ্দার পিতার নাম: ভবানী পোদ্দার বাড়ির নং : নং 00 বয়স : 23 লিঙ্গ : পুরুষ	WNM2378230 ফটো উপলব্ধ
82 নাম : ভবানী পোদ্দার পিতার নাম: শ্রীপতি পোদ্দার বাড়ির নং : নো 00 বয়স : 54 লিঙ্গ : পুরুষ	GPP2475945 ফটো উপলব্ধ	83 নাম : পূর্ণিমা পোদ্দার স্বামীর নাম: ভবানী পোদ্দার বাড়ির নং : ন 00 বয়স : 45 লিঙ্গ : মহিলা	GPP2475952 ফটো উপলব্ধ	84 নাম : ভূপেন পোদ্দার পিতার নাম: ভবানী পোদ্দার বাড়ির নং : ন 00 বয়স : 26 লিঙ্গ : পুরুষ	WNM2066553 ফটো উপলব্ধ
85 নাম : রিয়াজা বড়াল পিতার নাম: কাজল বড়াল বাড়ির নং : ন বয়স : 24 লিঙ্গ : মহিলা	WNM2305951 ফটো উপলব্ধ	86 নাম : করুণা বাউরী স্বামীর নাম: পিন্টু বাউরী বাড়ির নং : নং 56 বয়স : 41 লিঙ্গ : মহিলা	ZJZ1520360 ফটো উপলব্ধ	87 নাম : শঙ্কর কুমার বাসফোর পিতার নাম: মোহন বাসফোর বাড়ির নং : n0074 বয়স : 37 লিঙ্গ : পুরুষ	GPP2465912 ফটো উপলব্ধ
88 নাম : দুখিনী বাঁশফোড় স্বামীর নাম: মোহন বাঁশফোড় বাড়ির নং : n0074 বয়স : 70 লিঙ্গ : মহিলা	GPP2465904 ফটো উপলব্ধ	89 নাম : সুমন অনুপমা বান্ধে পিতার নাম: সামসন বান্ধে বাড়ির নং : ন বয়স : 25 লিঙ্গ : মহিলা	WNM2306074 ফটো উপলব্ধ	90 নাম : বিশ্বজিত বেজ পিতার নাম: নারায়ন মোহন বেজ বাড়ির নং : 000 বয়স : 34 লিঙ্গ : পুরুষ	WNM1919802 ফটো উপলব্ধ

91 নাম : অমলেন্দু বৈদ্য পিতার নাম: পরিতোষ বৈদ্য বাড়ির নং : n0106 বয়স : 52 লিঙ্গ : পুরুষ	WNM1295807 ফটো উপলব্ধ	92 নাম : অর্পিতা বৈদ্য পিতার নাম: অমলেন্দু বৈদ্য বাড়ির নং : এলা/63/বি ওল্ড কলোনী বয়স : 20 লিঙ্গ : মহিলা	WNM2672632 ফটো উপলব্ধ	93 নাম : দেবলা বৈদ্য স্বামীর নাম: পরিতোষ বৈদ্য বাড়ির নং : n00 বয়স : 74 লিঙ্গ : মহিলা	WNM2355014 ফটো উপলব্ধ
94 নাম : পরিতোষ বৈদ্য পিতার নাম: সতীশ চন্দ্র বৈদ্য বাড়ির নং : n00 বয়স : 77 লিঙ্গ : পুরুষ	WNM2349314 ফটো উপলব্ধ	95 নাম : ডলি বোস স্বামীর নাম: গৌতম বোস বাড়ির নং : n0052 বয়স : 54 লিঙ্গ : মহিলা	GPP2729390 ফটো উপলব্ধ	96 নাম : গৌতম বোস পিতার নাম: ভূপেন্দ্র বোস বাড়ির নং : n0052 বয়স : 52 লিঙ্গ : পুরুষ	WB/35/240/594215 ফটো উপলব্ধ
97 নাম : সৌমি ভগত পিতার নাম: সুদর্শন ভগত বাড়ির নং : n0143 বয়স : 29 লিঙ্গ : মহিলা	WNM1844638 ফটো উপলব্ধ	98 নাম : সুদর্শন ভগত পিতার নাম: জনার্দন ভগত বাড়ির নং : n0143 বয়স : 49 লিঙ্গ : পুরুষ	WNM1627785 ফটো উপলব্ধ	99 নাম : অনিমা ভগত স্বামীর নাম: সুদর্শন ভগত বাড়ির নং : n0142 বয়স : 45 লিঙ্গ : মহিলা	WNM1627777 ফটো উপলব্ধ
100 নাম : বিশাল ভগত পিতার নাম: সুদর্শন ভগত বাড়ির নং : n0143 বয়স : 26 লিঙ্গ : পুরুষ	WNM2154094 ফটো উপলব্ধ	101 নাম : মৌমিতা ভদ্র পিতার নাম: দুলাল ভদ্র বাড়ির নং : n0008 বয়স : 36 লিঙ্গ : মহিলা	WNM1296102 ফটো উপলব্ধ	102 নাম : মনিকা দেওঘরিয়া(মুখার্জী) স্বামীর নাম: প্রসেনজিত মুখার্জী বাড়ির নং : n0102 বয়স : 44 লিঙ্গ : মহিলা	WNM0403790 ফটো উপলব্ধ
103 নাম : প্রসেনজিত মুখার্জী পিতার নাম: প্রদীপ মুখার্জী বাড়ির নং : n0102 বয়স : 49 লিঙ্গ : পুরুষ	WNM1412584 ফটো উপলব্ধ	104 নাম : জয়জিত মুখার্জী পিতার নাম: প্রদীপ কুমার মুখার্জী বাড়ির নং : n0102 বয়স : 39 লিঙ্গ : পুরুষ	WNM1295930 ফটো উপলব্ধ	105 নাম : নবীন মুখি পিতার নাম: মনু মুখি বাড়ির নং : n00 বয়স : 25 লিঙ্গ : পুরুষ	WNM2355204 ফটো উপলব্ধ
106 নাম : মিনু মুখি স্বামীর নাম: সরোজ মুখি বাড়ির নং : n বয়স : 33 লিঙ্গ : মহিলা	WNM2306199 ফটো উপলব্ধ	107 নাম : জয় মুখার্জী স্বামীর নাম: জয়জিত মুখার্জী বাড়ির নং : n0017 বয়স : 36 লিঙ্গ : মহিলা	WNM1295948 ফটো উপলব্ধ	108 নাম : স্বপ্না মুখী স্বামীর নাম: সন্তোষ মুখী বাড়ির নং : n0023 বয়স : 39 লিঙ্গ : মহিলা	WNM1296185 ফটো উপলব্ধ
109 নাম : বিনয় কুমার মুখি মায়ের নাম: সীমা মুখি বাড়ির নং : n0020 বয়স : 26 লিঙ্গ : পুরুষ	WNM2154102 ফটো উপলব্ধ	110 নাম : শর্মিলা মুখী পিতার নাম: পাণ্ডো মুখি বাড়ির নং : n0090 বয়স : 57 লিঙ্গ : মহিলা	GPP2060457 ফটো উপলব্ধ	111 নাম : রুনা দাস স্বামীর নাম: কাজল মুখি বাড়ির নং : এন0000 বয়স : 44 লিঙ্গ : মহিলা	WNM2154136 ফটো উপলব্ধ
112 নাম : রেশমী মুখী পিতার নাম: বানেশ্বর মুখী বাড়ির নং : n0026 বয়স : 35 লিঙ্গ : মহিলা	WNM1536168 ফটো উপলব্ধ	113 নাম : শিবম মুখী পিতার নাম: মনু মুখী বাড়ির নং : n0023 বয়স : 27 লিঙ্গ : পুরুষ	WNM2017580 ফটো উপলব্ধ	114 নাম : রিতেশ মুখী মায়ের নাম: সীতা মুখী বাড়ির নং : nং65 বয়স : 22 লিঙ্গ : পুরুষ	WNM2589018 ফটো উপলব্ধ
115 নাম : সোণ্যা মুখি স্বামীর নাম: দীপক মুখী বাড়ির নং : n0090 বয়স : 44 লিঙ্গ : মহিলা	WNM1296136 ফটো উপলব্ধ	116 নাম : দুখি মুখী স্বামীর নাম: বানেশ্বর মুখী বাড়ির নং : n0026 বয়স : 54 লিঙ্গ : মহিলা	GPP2466167 ফটো উপলব্ধ	117 নাম : কাজল মুখী পিতার নাম: বানেশ্বর মুখী বাড়ির নং : n0026 বয়স : 42 লিঙ্গ : পুরুষ	GPP2466175 ফটো উপলব্ধ
118 নাম : প্রমীলা মুখী পিতার নাম: পান্ডু মুখী বাড়ির নং : n0090 বয়স : 40 লিঙ্গ : মহিলা	GPP2060473 ফটো উপলব্ধ	119 নাম : শ্রাবনী মুখী পিতার নাম: সুভাষ মুখী বাড়ির নং : এইচ.নং-এফ-38 বয়স : 32 লিঙ্গ : মহিলা	WNM1627769 ফটো উপলব্ধ	120 নাম : শ্যাম মুখী পিতার নাম: মনু মুখী বাড়ির নং : n0023 বয়স : 29 লিঙ্গ : পুরুষ	WNM1883107 ফটো উপলব্ধ

বিধানসভা নির্বাচনক্ষেত্রের নং, নাম : 245-পাড়া
ভাগ নং, নাম : 1-আনাড়া রেলকলোনী

121 নাম : লক্ষন মুখী পিতার নাম: দুর্গা মুখী বাড়ির নং : n0026 বয়স : 67 লিঙ্গ : পুরুষ	GPP1301654 ফটো উপলব্ধ	122 নাম : চন্দ্রলাল মুখী পিতার নাম: সাধু মুখী বাড়ির নং : n0023 বয়স : 45 লিঙ্গ : পুরুষ	GPP2466233 ফটো উপলব্ধ	123 নাম : লীলা মুখী পিতার নাম: লছমন মুখী বাড়ির নং : n0023 বয়স : 52 লিঙ্গ : মহিলা	WB/35/240/594253 ফটো উপলব্ধ
124 নাম : দিপালী মুখি স্বামীর নাম: মনু মুখি বাড়ির নং : n0023 বয়স : 53 লিঙ্গ : মহিলা	WNM1295955 ফটো উপলব্ধ	125 নাম : আশা মুখি স্বামীর নাম: গোপাল মুখি বাড়ির নং : n0021 বয়স : 43 লিঙ্গ : মহিলা	GPP2789584 ফটো উপলব্ধ	126 নাম : গোপাল মুখী পিতার নাম: রাসু মুখী বাড়ির নং : n0021 বয়স : 50 লিঙ্গ : পুরুষ	WB/35/240/594430 ফটো উপলব্ধ
127 নাম : চন্দ্রা মুখী পিতার নাম: রাসু মুখী বাড়ির নং : n0021 বয়স : 53 লিঙ্গ : মহিলা	WB/35/240/594452 ফটো উপলব্ধ	128 নাম : দীপক মুখী পিতার নাম: পান্ডু মুখী বাড়ির নং : n0090 বয়স : 52 লিঙ্গ : পুরুষ	GPP2466217 ফটো উপলব্ধ	129 নাম : সীতা মুখী স্বামীর নাম: বাসু মুখী বাড়ির নং : n0083 বয়স : 51 লিঙ্গ : মহিলা	WB/35/240/594234 ফটো উপলব্ধ
130 নাম : হেমা মুখি পিতার নাম: রাসু মুখি বাড়ির নং : n0081 বয়স : 45 লিঙ্গ : মহিলা	GPP2789550 ফটো উপলব্ধ	131 নাম : কম্পনা মুখী মায়ের নাম: সুধু মুখী বাড়ির নং : n0026 বয়স : 60 লিঙ্গ : মহিলা	GPP2673671 ফটো উপলব্ধ	132 নাম : সরজু মুখী পিতার নাম: লক্ষন মুখী বাড়ির নং : n0026 বয়স : 47 লিঙ্গ : পুরুষ	GPP1301399 ফটো উপলব্ধ
133 নাম : রত্নী মুখী স্বামীর নাম: রাসু মুখী বাড়ির নং : n0021 বয়স : 76 লিঙ্গ : মহিলা	WB/35/240/594185 ফটো উপলব্ধ	134 নাম : সন্দ্যা মুখি পিতার নাম: ভদ্র মুখি বাড়ির নং : n0020 বয়স : 52 লিঙ্গ : মহিলা	GPP2789568 ফটো উপলব্ধ	135 নাম : লীলা মুখী পিতার নাম: ভদ্র মুখী বাড়ির নং : n0020 বয়স : 51 লিঙ্গ : মহিলা	GPP1301282 ফটো উপলব্ধ
136 নাম : কল্যানী মুখী স্বামীর নাম: ভদ্র মুখী বাড়ির নং : n0020 বয়স : 66 লিঙ্গ : মহিলা	WB/35/240/594087 ফটো উপলব্ধ	137 নাম : চন্দনা মুখী স্বামীর নাম: সুভাষ মুখী বাড়ির নং : n0017 বয়স : 55 লিঙ্গ : মহিলা	WB/35/240/594469 ফটো উপলব্ধ	138 নাম : তুষার মুখী পিতার নাম: দীপক মুখী বাড়ির নং : এস সি -145 এ বয়স : 20 লিঙ্গ : পুরুষ	WNM2640910 ফটো উপলব্ধ
139 নাম : কুনাল মুখী মায়ের নাম: সীতা মুখী বাড়ির নং : নং65 বয়স : 24 লিঙ্গ : পুরুষ	WNM2589109 ফটো উপলব্ধ	140 নাম : বর্না মন্ডল স্বামীর নাম: দীনবন্ধু মন্ডল বাড়ির নং : n0065 বয়স : 45 লিঙ্গ : মহিলা	WNM0404178 ফটো উপলব্ধ	141 নাম : দীনবন্ধু মন্ডল পিতার নাম: দেবেন্দ্রনাথ মন্ডল বাড়ির নং : n0048 বয়স : 54 লিঙ্গ : পুরুষ	WNM0404186 ফটো উপলব্ধ
142 নাম : সুরোদয় মাইতি পিতার নাম: অভিজিত মাইতি বাড়ির নং : n0092 বয়স : 27 লিঙ্গ : পুরুষ	WNM2017549 ফটো উপলব্ধ	143 নাম : শুভজিত মাইতি পিতার নাম: অভিজিত মাইতি বাড়ির নং : n0092 বয়স : 32 লিঙ্গ : পুরুষ	WNM1739697 ফটো উপলব্ধ	144 নাম : সঞ্জিতা মাইতি স্বামীর নাম: অভিজিত মাইতি বাড়ির নং : n0092 বয়স : 53 লিঙ্গ : মহিলা	GPP2466860 ফটো উপলব্ধ
145 নাম : অভিজিৎ মাইতি পিতার নাম: সুরেন্দ্র মাইতি বাড়ির নং : n0092 বয়স : 63 লিঙ্গ : পুরুষ	GPP2466852 ফটো উপলব্ধ	146 নাম : ইন্দ্রানী মাজী স্বামীর নাম: প্রশান্ত মাজী বাড়ির নং : n0007 বয়স : 41 লিঙ্গ : মহিলা	WNM0404236 ফটো উপলব্ধ	147 নাম : রাইধনী মাজি স্বামীর নাম: ধর্মদাস মাজি বাড়ির নং : n0007 বয়স : 76 লিঙ্গ : মহিলা	WB/35/240/594330 ফটো উপলব্ধ
148 নাম : মঞ্জুলা বাক্কে স্বামীর নাম: স্যামসন বাক্কে বাড়ির নং : n0040 বয়স : 48 লিঙ্গ : মহিলা	GPP2789493 ফটো উপলব্ধ	149 নাম : সান্দী অনিষা বাক্কে পিতার নাম: স্যামসন বাক্কে বাড়ির নং : এন0069 বয়স : 22 লিঙ্গ : মহিলা	WNM2489847 ফটো উপলব্ধ	150 নাম : স্যামসান বাক্কে পিতার নাম: বেঞ্জামিন বাক্কে বাড়ির নং : এন0040 বয়স : 59 লিঙ্গ : পুরুষ	WNM2451672 ফটো উপলব্ধ

বিধানসভা নির্বাচনক্ষেত্রের নং, নাম : 245-পাড়া
ভাগ নং, নাম : 1-আনাড়া রেলকলোনী

151	WB/35/240/033515	নাম : নারায়ন চন্দ্র মাহাত পিতার নাম: ফকির চন্দ্র মাহাত বাড়ির নং : N0 বয়স : 58 লিঙ্গ : পুরুষ	ফটো উপলব্ধ	152	WNM1704824	নাম : বিশ্বজিত মাহাত পিতার নাম: নারায়ন মাহাত বাড়ির নং : N0 বয়স : 30 লিঙ্গ : পুরুষ	ফটো উপলব্ধ	153	WNM1808716	নাম : জয়দীপ মিশ্র পিতার নাম: যুধিষ্ঠির মিশ্র বাড়ির নং : n0013 বয়স : 33 লিঙ্গ : পুরুষ	ফটো উপলব্ধ
154	WNM1808724	নাম : উমেশ মিশ্র পিতার নাম: যুধিষ্ঠির মিশ্র বাড়ির নং : n0013 বয়স : 34 লিঙ্গ : পুরুষ	ফটো উপলব্ধ	155	GPP2728723	নাম : নির্মল বড়াল পিতার নাম: নারায়ন বড়াল বাড়ির নং : n0013 বয়স : 46 লিঙ্গ : পুরুষ	ফটো উপলব্ধ	156	WB/35/240/594120	নাম : উজ্জল বড়াল পিতার নাম: নারায়ন বড়াল বাড়ির নং : n0013 বয়স : 49 লিঙ্গ : পুরুষ	ফটো উপলব্ধ
157	GPP2729374	নাম : ববিতা বড়াল স্বামীর নাম: কাজল বড়াল বাড়ির নং : n0013 বয়স : 47 লিঙ্গ : মহিলা	ফটো উপলব্ধ	158	WB/35/240/594426	নাম : মীনা মিশ্র স্বামীর নাম: যুধিষ্ঠির মিশ্র বাড়ির নং : n0013 বয়স : 57 লিঙ্গ : মহিলা	ফটো উপলব্ধ	159	WNM1296094	নাম : রেখা বড়াল স্বামীর নাম: নির্মল কুমার বড়াল বাড়ির নং : n0013 বয়স : 43 লিঙ্গ : মহিলা	ফটো উপলব্ধ
160	WNM1919786	নাম : প্রিয়ান্বিতা বোরাল পিতার নাম: কাজল বোরাল বাড়ির নং : n0013 বয়স : 28 লিঙ্গ : মহিলা	ফটো উপলব্ধ	161	WNM2370971	নাম : কাজল বড়াল পিতার নাম: নারায়ন বড়াল বাড়ির নং : n0013 বয়স : 51 লিঙ্গ : পুরুষ	ফটো উপলব্ধ	162	WNM2226090	নাম : বা লছমন রাও পিতার নাম: সন্যাসী রাও বাড়ির নং : n0027 বয়স : 58 লিঙ্গ : পুরুষ	ফটো উপলব্ধ
163	WNM1739739	নাম : গুড়িয়া বাসফোর স্বামীর নাম: সুদামা কুমার বাসফোর বাড়ির নং : n0027 বয়স : 30 লিঙ্গ : মহিলা	ফটো উপলব্ধ	164	GPP2465946	নাম : টিকু রাও পিতার নাম: বি.জগন্নাথ রাও বাড়ির নং : n0027 বয়স : 44 লিঙ্গ : মহিলা	ফটো উপলব্ধ	165	WNM1919695	নাম : প্রিন্স রবি রাজ পিতার নাম: অজয় কুমার বাড়ির নং : n0150 বয়স : 40 লিঙ্গ : পুরুষ	ফটো উপলব্ধ
166	WNM1919687	নাম : রঞ্জনা রাজ স্বামীর নাম: প্রিন্স রবি রাজ বাড়ির নং : n0149 বয়স : 38 লিঙ্গ : মহিলা	ফটো উপলব্ধ	167	WNM2226140	নাম : রীনা রায় স্বামীর নাম: সুবোধ চন্দ্র রায় বাড়ির নং : n0030 বয়স : 58 লিঙ্গ : মহিলা	ফটো উপলব্ধ	168	WNM2226124	নাম : সুবোধ চন্দ্র রায় পিতার নাম: বসন্ত রায় বাড়ির নং : n0030 বয়স : 67 লিঙ্গ : পুরুষ	ফটো উপলব্ধ
169	GPP2466357	নাম : অঞ্জন রায় পিতার নাম: সুবোধ রায় বাড়ির নং : n0030 বয়স : 43 লিঙ্গ : পুরুষ	ফটো উপলব্ধ	170	GPP2466365	নাম : রঞ্জন রায় পিতার নাম: সুবোধ চন্দ্র রায় বাড়ির নং : n0030 বয়স : 36 লিঙ্গ : পুরুষ	ফটো উপলব্ধ	171	WNM1295799	নাম : স্বপ্না রায় বৈদ্য স্বামীর নাম: অমলেন্দু বৈদ্য বাড়ির নং : n0107 বয়স : 42 লিঙ্গ : মহিলা	ফটো উপলব্ধ
172	WNM2154144	নাম : বিবেক কুমার শর্মা পিতার নাম: সত্যেন্দ্র শর্মা বাড়ির নং : n0043 বয়স : 27 লিঙ্গ : পুরুষ	ফটো উপলব্ধ	173	WB/35/240/594172	নাম : সত্যেন্দ্র শর্মা পিতার নাম: মেওয়ালাল শর্মা বাড়ির নং : n0043 বয়স : 61 লিঙ্গ : পুরুষ	ফটো উপলব্ধ	174	WB/35/240/594255	নাম : মালা শর্মা স্বামীর নাম: জহরলাল শর্মা বাড়ির নং : n0146 বয়স : 60 লিঙ্গ : মহিলা	ফটো উপলব্ধ
175	WB/35/240/594254	নাম : জহরলাল শর্মা পিতার নাম: রামনরেশ শর্মা বাড়ির নং : n0146 বয়স : 74 লিঙ্গ : পুরুষ	ফটো উপলব্ধ	176	WNM1739671	নাম : বিকাশ কুমার শর্মা পিতার নাম: সত্যেন্দ্র শর্মা বাড়ির নং : n0043 বয়স : 31 লিঙ্গ : পুরুষ	ফটো উপলব্ধ	177	GPP2466381	নাম : প্রমিলা দেবী শর্মা স্বামীর নাম: সত্যেন্দ্র শর্মা বাড়ির নং : n0043 বয়স : 58 লিঙ্গ : মহিলা	ফটো উপলব্ধ
178	WNM1536218	নাম : শ্রীমতী সরকার পিতার নাম: নয়ন সরকার বাড়ির নং : n0089 বয়স : 33 লিঙ্গ : মহিলা	ফটো উপলব্ধ	179	WNM1919778	নাম : প্রিয়ম্বতী সরকার পিতার নাম: নয়ন সরকার বাড়ির নং : n0089 বয়স : 28 লিঙ্গ : মহিলা	ফটো উপলব্ধ	180	WNM1502004	নাম : অভিরাম সা পিতার নাম: দশাই সা বাড়ির নং : n0129 বয়স : 41 লিঙ্গ : পুরুষ	ফটো উপলব্ধ

181 নাম : দিপঙ্কর সিং পিতার নাম: অজিত সিং বাড়ির নং : n0001 বয়স : 49 লিঙ্গ : পুরুষ	WB/35/240/594382	ফটো উপলব্ধ	182 নাম : সাবিত্রী সিং স্বামীর নাম: অজিত সিং বাড়ির নং : n0001 বয়স : 58 লিঙ্গ : মহিলা	WB/35/240/594171	ফটো উপলব্ধ	183 নাম : মঙ্গল সিং পিতার নাম: অজিত সিং বাড়ির নং : n0001 বয়স : 37 লিঙ্গ : পুরুষ	WNM1412618	ফটো উপলব্ধ
184 নাম : উদয় কুমার সিং পিতার নাম: গোপাল সিং বাড়ির নং : n0141 বয়স : 41 লিঙ্গ : পুরুষ	WNM1627736	ফটো উপলব্ধ	185 নাম : সান্ধী কুমারী পিতার নাম: সাধু সরন সিং বাড়ির নং : এন0024 বয়স : 23 লিঙ্গ : মহিলা	WNM2431898	ফটো উপলব্ধ	186 নাম : সাধু শরন সিং পিতার নাম: রঘুনাথ সিং বাড়ির নং : n0158 বয়স : 57 লিঙ্গ : পুরুষ	WNM1986561	ফটো উপলব্ধ
187 নাম : নিসা সিং স্বামীর নাম: দিপঙ্কর সিং বাড়ির নং : n0001 বয়স : 32 লিঙ্গ : মহিলা	WNM2107589	ফটো উপলব্ধ	188 নাম : গৌর চন্দ্র সিং পিতার নাম: অজিত কুমার সিং বাড়ির নং : n0097 বয়স : 48 লিঙ্গ : পুরুষ	GPP2467017	ফটো উপলব্ধ	189 নাম : ববিতা সিং স্বামীর নাম: সাধু সরন সিং বাড়ির নং : n0159 বয়স : 52 লিঙ্গ : মহিলা	WNM1986579	ফটো উপলব্ধ
190 নাম : রীভনা কুমারী পিতার নাম: সাধু সরন সিং বাড়ির নং : এন0026 বয়স : 26 লিঙ্গ : মহিলা	WNM2431971	ফটো উপলব্ধ	191 নাম : কবিতা সেন স্বামীর নাম: নিত্যনন্দ সেন বাড়ির নং : n0076 বয়স : 54 লিঙ্গ : মহিলা	WNM1919661	ফটো উপলব্ধ	192 নাম : নিত্যনন্দ সেন পিতার নাম: বীরেন্দ্র নাথ সেন বাড়ির নং : n0076 বয়স : 59 লিঙ্গ : পুরুষ	WB/35/240/561327	ফটো উপলব্ধ
193 নাম : সুরজিৎ সেনগুপ্ত পিতার নাম: সুরত সেনগুপ্ত বাড়ির নং : n0064 বয়স : 32 লিঙ্গ : পুরুষ	WNM1627744	ফটো উপলব্ধ	194 নাম : মালা সেনগুপ্ত স্বামীর নাম: সুরত সেনগুপ্ত বাড়ির নং : n0064 বয়স : 60 লিঙ্গ : মহিলা	WNM2226157	ফটো উপলব্ধ	195 নাম : অনুপ হাঁড়ি পিতার নাম: মনোজ হাঁড়ি বাড়ির নং : n বয়স : 25 লিঙ্গ : পুরুষ	WNM2305944	ফটো উপলব্ধ
196 নাম : সুমিত হাঁড়ি পিতার নাম: মনোজ হাঁড়ি বাড়ির নং : n বয়স : 26 লিঙ্গ : পুরুষ	WNM2305910	ফটো উপলব্ধ	197 নাম : আরতি বাসফোর মায়ের নাম: গুড়িয়া বাসফোর বাড়ির নং : ই/156/এ বয়স : 19 লিঙ্গ : মহিলা	WNM2707040	ফটো উপলব্ধ	198 নাম : সুজন মুখী পিতার নাম: দীপক মুখী বাড়ির নং : এস সি 145 এ বয়স : 21 লিঙ্গ : পুরুষ	WNM2707149	ফটো উপলব্ধ
199 নাম : সত্যম পোদ্দার পিতার নাম: ভবানী পোদ্দার বাড়ির নং : এল/163/এ ওল্ড কলোনী বয়স : 20 লিঙ্গ : পুরুষ	WNM2736031	ফটো উপলব্ধ						

নির্বাচক সংখ্যার সারসংক্ষেপ :								
A) নির্বাচকের সংখ্যা :								
	নির্বাচক তালিকার প্রকৃতি	নির্বাচক তালিকার পরিচিতি :	নির্বাচকের সংখ্যা :					
			পুরুষ	মহিলা	তৃতীয় লিঙ্গ	মোট		
I	মূল তালিকা	মূল তালিকা	বিশেষ নিবিড় সংশোধনী ২০২৬-এর চূড়ান্ত ভোটার তালিকা		95	104	0	199
II	1- সংযোজন তালিকা	সংযোজনী 1	বিশেষ সংক্ষিপ্ত সংশোধন 2026		0	0	0	0
III	2- বিয়োজন তালিকা	সংযোজনী 1	বিশেষ সংক্ষিপ্ত সংশোধন 2026		0	0	0	0
IV	'লিঙ্গ ক্ষেত্রের' পরিবর্তনের কারণে পার্থক্য			0	0	0	0	
নির্বাচকের মোট সংখ্যা (I+II-III+IV)					95	104	0	199
B) ক্রটি সংশোধনের সংখ্যা :								
নির্বাচক তালিকার প্রকৃতি	নির্বাচক তালিকার পরিচিতি :	ক্রটি সংশোধনের সংখ্যা :						
সংযোজনী 1	বিশেষ সংক্ষিপ্ত সংশোধন 2026	0						

নির্বাচক নিবন্ধন আধিকারিকের স্বাক্ষর

E-মৃত, S-স্থানান্তরিত, R-একাধিকবার অন্তর্ভুক্ত, M-নিখোঁজ, Q-যোগ্য নহে