

## নির্বাচক তালিকা 2026 S25 পশ্চিমবঙ্গ

বিধানসভা নির্বাচনক্ষেত্রের নং, নাম ও সংরক্ষণের স্থিতি : 245 - পাড়া (তপশীলি জাতি)		অংশ নং : 127																			
বিধানসভা নির্বাচনক্ষেত্রটি যে লোকসভা নির্বাচনক্ষেত্রের / ক্ষেত্রসমূহের অন্তর্ভুক্ত তার নং, নাম ও সংরক্ষণ স্থিতি : 35 - পুরুলিয়া (সাধারণ)																					
1. সংশোধনের পূর্ণ বিবরণ																					
সংশোধনের বৎসর :	2026	নির্বাচক তালিকার পরিচিতি :																			
ভিত্তি তারিখ :	01-01-2026	বিশেষ নিবিড় সংশোধনী ২০২৬-এর চূড়ান্ত ভোটার তালিকা																			
সংশোধনের প্রকৃতি :	বিশেষ নিবিড় সংশোধনী 2026																				
প্রকাশনার তারিখ :	28-02-2026																				
2. অংশ ও নির্বাচনী এলাকার পূর্ণ বিবরণ :																					
অংশের ভাগ নং ও নাম :																					
1-দুবড়া, কায়স্তপাড়া, গঁরাইপাড়া		<table border="1" style="width: 100%; border-collapse: collapse;"> <tr> <td>প্রধান শহর/গ্রাম</td> <td>: দুবড়া</td> </tr> <tr> <td>ওয়ার্ড</td> <td>:</td> </tr> <tr> <td>থানা</td> <td>: পাড়া</td> </tr> <tr> <td>গ্রাম পঞ্চগায়েত</td> <td>: দুবড়া</td> </tr> <tr> <td>ব্লক</td> <td>: পাড়া</td> </tr> <tr> <td>মহকুমা</td> <td>: রঘুনাথপুর</td> </tr> <tr> <td>জেলা</td> <td>: পুরুলিয়া</td> </tr> <tr> <td>পিন</td> <td>: 723155</td> </tr> </table>				প্রধান শহর/গ্রাম	: দুবড়া	ওয়ার্ড	:	থানা	: পাড়া	গ্রাম পঞ্চগায়েত	: দুবড়া	ব্লক	: পাড়া	মহকুমা	: রঘুনাথপুর	জেলা	: পুরুলিয়া	পিন	: 723155
প্রধান শহর/গ্রাম	: দুবড়া																				
ওয়ার্ড	:																				
থানা	: পাড়া																				
গ্রাম পঞ্চগায়েত	: দুবড়া																				
ব্লক	: পাড়া																				
মহকুমা	: রঘুনাথপুর																				
জেলা	: পুরুলিয়া																				
পিন	: 723155																				
3. ভোট গ্রহন কেন্দ্রের পূর্ণ বিবরণ :																					
ভোট গ্রহন কেন্দ্রের নং, নাম :		ভোট গ্রহন কেন্দ্রের শ্রেণী :		গ্রামীণ																	
127 - দুবড়া হাই স্কুল		এই অংশে সহায়ক ভোটগ্রহন কেন্দ্রের সংখ্যা		0																	
ভোট গ্রহন কেন্দ্রের ঠিকানা :		:																			
দুবড়া হাই স্কুল, - রুম-1, দুবড়া																					
4. নির্বাচকের সংখ্যা :																					
প্রথম ক্রমিক নং	শেষ ক্রমিক নং	মোট সংখ্যা																			
		পুরুষ	মহিলা	তৃতীয় লিঙ্গ	মোট																
1	716	369	347	0	716																

নির্বাচক নিবন্ধন আধিকারিকের স্বাক্ষর

Nazri Naksha

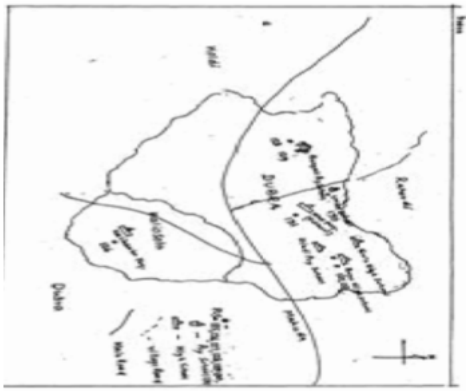

Google Map View



Polling Station Building Front View



Polling Station Front View



Cad View

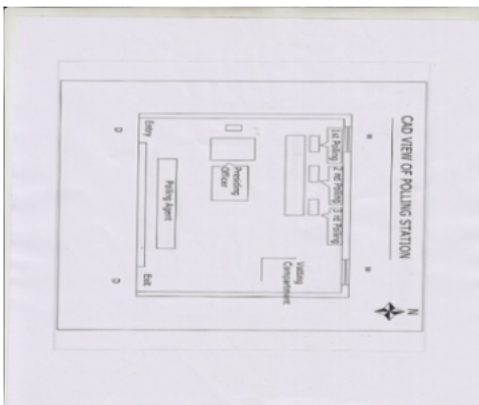

Key MAP View

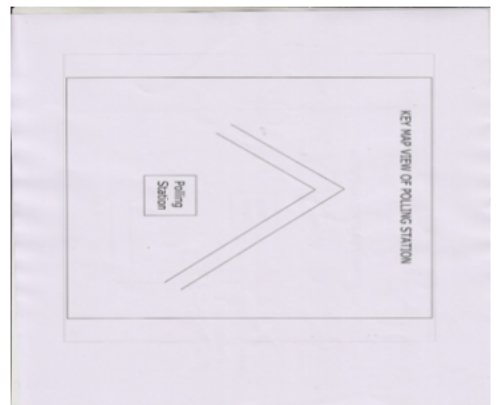

বিধানসভা নির্বাচনক্ষেত্রের নং, নাম : 245-পাড়া  
ভাগ নং, নাম : 1-দুবড়া, কায়স্তপাড়া, গঁরাইপাড়া

1 নাম : জামালউদ্দিন পিতার নাম: নিয়ামতুল্লাহ মহম্মদ বাড়ির নং : n0009 বয়স : 79 লিঙ্গ : পুরুষ	WB/35/240/519112	ফটো উপলব্ধ	2 নাম : লতিবন বিবি স্বামীর নাম: জামালউদ্দিন বাড়ির নং : n0009 বয়স : 71 লিঙ্গ : মহিলা	WB/35/240/519478	ফটো উপলব্ধ	3 নাম : মহঃ আলাউদ্দিন পিতার নাম: মহঃ সহিদ বাড়ির নং : n0016 বয়স : 31 লিঙ্গ : পুরুষ	WNM1632215	ফটো উপলব্ধ
4 নাম : সাবেরা বেগম স্বামীর নাম: মহঃরাজু বাড়ির নং : n0016 বয়স : 36 লিঙ্গ : মহিলা	WNM1421742	ফটো উপলব্ধ	5 নাম : মহঃ নৌসাদ পিতার নাম: মহঃ শহীদ বাড়ির নং : n0016 বয়স : 39 লিঙ্গ : পুরুষ	GPP2723898	ফটো উপলব্ধ	6 নাম : নেজামুদ্দিন পিতার নাম: মহঃ কালামউদ্দিন বাড়ির নং : n0016 বয়স : 38 লিঙ্গ : পুরুষ	WNM1304245	ফটো উপলব্ধ
7 নাম : শহীদা খাতুন স্বামীর নাম: মহঃ কালামউদ্দিন বাড়ির নং : n0016 বয়স : 63 লিঙ্গ : মহিলা	WB/35/240/519764	ফটো উপলব্ধ	8 নাম : ফাতেমা বেগম স্বামীর নাম: মহম্মাদ নৌসাদ বাড়ির নং : n0016 বয়স : 32 লিঙ্গ : মহিলা	WNM1632199	ফটো উপলব্ধ	9 নাম : মহঃ রঞ্জা পিতার নাম: মহঃ কালামউদ্দিন বাড়ির নং : n0016 বয়স : 39 লিঙ্গ : পুরুষ	GPP2511327	ফটো উপলব্ধ
10 নাম : মহঃ কালামউদ্দিন পিতার নাম: মহঃ ইসমাইল বাড়ির নং : n0016 বয়স : 70 লিঙ্গ : পুরুষ	GPP2416758	ফটো উপলব্ধ	11 নাম : মহম্মাদ রাজু পিতার নাম: মহঃ কালামউদ্দিন বাড়ির নং : n0016 বয়স : 42 লিঙ্গ : পুরুষ	GPP2511319	ফটো উপলব্ধ	12 নাম : জুগনু বিবি স্বামীর নাম: মহঃ আলাউদ্দিন বাড়ির নং : এন0016 বয়স : 21 লিঙ্গ : মহিলা	WNM2590693	ফটো উপলব্ধ
13 নাম : তসলিমা বানু স্বামীর নাম: মহঃ রানজা বাড়ির নং : n0016 বয়স : 35 লিঙ্গ : মহিলা	WNM2020964	ফটো উপলব্ধ	14 নাম : হামিদা খাতুন স্বামীর নাম: মহঃ শহীদ বাড়ির নং : n0016 বয়স : 51 লিঙ্গ : মহিলা	GPP2652733	ফটো উপলব্ধ	15 নাম : মহঃ সহীদ পিতার নাম: মহঃ ইসমাইল বাড়ির নং : n0016 বয়স : 53 লিঙ্গ : পুরুষ	GPP2652741	ফটো উপলব্ধ
16 নাম : আস্তিক কৈবর্ত পিতার নাম: দশরথ কৈবর্ত বাড়ির নং : নং0 বয়স : 33 লিঙ্গ : পুরুষ	WNM1631910	ফটো উপলব্ধ	17 নাম : জ্যোতি গরাঁই স্বামীর নাম: অজয় গরাঁই বাড়ির নং : এন0064 বয়স : 29 লিঙ্গ : মহিলা	WNM2445971	ফটো উপলব্ধ	18 নাম : রুদ্র কৈবর্ত পিতার নাম: মদন কৈবর্ত বাড়ির নং : এন0064 বয়স : 23 লিঙ্গ : পুরুষ	WNM2446086	ফটো উপলব্ধ
19 নাম : পূর্ণিমা কৈবর্ত স্বামীর নাম: আস্তিক কৈবর্ত বাড়ির নং : নং0063 বয়স : 25 লিঙ্গ : মহিলা	WNM2309755	ফটো উপলব্ধ	20 নাম : লেহালী কৈবর্ত স্বামীর নাম: স্বপন কৈবর্ত বাড়ির নং : n0064 বয়স : 49 লিঙ্গ : মহিলা	WB/35/240/519674	ফটো উপলব্ধ	21 নাম : প্রতিমা কৈবর্ত পিতার নাম: বেন্দ কৈবর্ত বাড়ির নং : এন0049 বয়স : 26 লিঙ্গ : মহিলা	WNM2148997	ফটো উপলব্ধ
22 নাম : কবিতা কৈবর্ত স্বামীর নাম: সাধন কৈবর্ত বাড়ির নং : এন0046 বয়স : 27 লিঙ্গ : মহিলা	WNM2148963	ফটো উপলব্ধ	23 নাম : সন্তোষ কৈবর্ত পিতার নাম: লক্ষন কৈবর্ত বাড়ির নং : এন0055 বয়স : 25 লিঙ্গ : পুরুষ	WNM2148955	ফটো উপলব্ধ	24 নাম : শ্রীকান্ত কৈবর্ত পিতার নাম: সঞ্জয় কৈবর্ত বাড়ির নং : এন0051 বয়স : 26 লিঙ্গ : পুরুষ	WNM2148930	ফটো উপলব্ধ
25 নাম : নিকিতা কৈবর্ত পিতার নাম: স্বপন কৈবর্ত বাড়ির নং : এন0065 বয়স : 25 লিঙ্গ : মহিলা	WNM2149094	ফটো উপলব্ধ	26 নাম : মমতা কৈবর্ত স্বামীর নাম: সুশম কৈবর্ত বাড়ির নং : n0033 বয়স : 35 লিঙ্গ : মহিলা	WNM1925387	ফটো উপলব্ধ	27 নাম : সুশম কৈবর্ত পিতার নাম: গনপতি কৈবর্ত বাড়ির নং : n0033 বয়স : 35 লিঙ্গ : পুরুষ	WNM1925395	ফটো উপলব্ধ
28 নাম : পূজা কৈবর্ত পিতার নাম: বিশ্বনাথ কৈবর্ত বাড়ির নং : এন0065 বয়স : 25 লিঙ্গ : মহিলা	WNM2149052	ফটো উপলব্ধ	29 নাম : বুলু কৈবর্ত অন্যান্য: সন্ধ্যা কৈবর্ত বাড়ির নং : এন0059 বয়স : 27 লিঙ্গ : মহিলা	WNM2149003	ফটো উপলব্ধ	30 নাম : প্রবীর কৈবর্ত পিতার নাম: রবি কৈবর্ত বাড়ির নং : n0031 বয়স : 27 লিঙ্গ : পুরুষ	WNM2020949	ফটো উপলব্ধ

বিধানসভা নির্বাচনক্ষেত্রের নং, নাম : 245-পাড়া  
ভাগ নং, নাম : 1-দুবড়া,কায়স্তপাড়া,গঁরাইপাড়া

31 নাম : মিতন কৈবর্ত পিতার নাম: গুহিরাম কৈবর্ত বাড়ির নং : n0063 বয়স : 27 লিঙ্গ : পুরুষ	WNM2020956 ফটো উপলব্ধ	32 নাম : সারতী কৈবর্ত স্বামীর নাম: আকাশ কৈবর্ত বাড়ির নং : n0028 বয়স : 30 লিঙ্গ : মহিলা	WNM1925429 ফটো উপলব্ধ	33 নাম : অজয় গঁরাই পিতার নাম: হরেন গঁরাই বাড়ির নং : এন0064 বয়স : 25 লিঙ্গ : পুরুষ	WNM2446045 ফটো উপলব্ধ
34 নাম : রাজু কৈবর্ত পিতার নাম: গোপাল কৈবর্ত বাড়ির নং : এন0033 বয়স : 23 লিঙ্গ : পুরুষ	WNM2445815 ফটো উপলব্ধ	35 নাম : চন্দন কৈবর্ত পিতার নাম: বিমল কুমার কৈবর্ত বাড়ির নং : n0029 বয়স : 35 লিঙ্গ : পুরুষ	WNM1304039 ফটো উপলব্ধ	36 নাম : উত্তরা কৈবর্ত স্বামীর নাম: হারাধন কৈবর্ত বাড়ির নং : n0052 বয়স : 40 লিঙ্গ : মহিলা	GPP2415784 ফটো উপলব্ধ
37 নাম : গোপীনাথ কৈবর্ত পিতার নাম: মনু কৈবর্ত বাড়ির নং : নং156 বয়স : 27 লিঙ্গ : পুরুষ	WNM2473254 ফটো উপলব্ধ	38 নাম : রঞ্জিত কৈবর্ত পিতার নাম: দুর্ঘোষন কৈবর্ত বাড়ির নং : নং136 বয়স : 23 লিঙ্গ : পুরুষ	WNM2471977 ফটো উপলব্ধ	39 নাম : বিশু কৈবর্ত পিতার নাম: বাহাদুর কৈবর্ত বাড়ির নং : n0065 বয়স : 51 লিঙ্গ : পুরুষ	GPP1247493 ফটো উপলব্ধ
40 নাম : গীতা কৈবর্ত স্বামীর নাম: কিরীটি কৈবর্ত বাড়ির নং : নং056 বয়স : 22 লিঙ্গ : মহিলা	WNM2491843 ফটো উপলব্ধ	41 নাম : সুভাষ কৈবর্ত পিতার নাম: দুর্ঘোষন কৈবর্ত বাড়ির নং : n0136 বয়স : 27 লিঙ্গ : পুরুষ	WNM2020907 ফটো উপলব্ধ	42 নাম : সাণীবালা কৈবর্ত স্বামীর নাম: পরান কৈবর্ত বাড়ির নং : n0034 বয়স : 70 লিঙ্গ : মহিলা	WNM2532406 ফটো উপলব্ধ
43 নাম : রাজেশ কৈবর্ত পিতার নাম: লক্ষ্মণ কৈবর্ত বাড়ির নং : নং 05 বয়স : 22 লিঙ্গ : পুরুষ	WNM2562585 ফটো উপলব্ধ	44 নাম : আশ্চিক কৈবর্ত পিতার নাম: বাবলু কৈবর্ত বাড়ির নং : নং 92 বয়স : 21 লিঙ্গ : পুরুষ	WNM2561728 ফটো উপলব্ধ	45 নাম : প্রিয়ঙ্কা কৈবর্ত স্বামীর নাম: অভিজিত কৈবর্ত বাড়ির নং : এন0057 বয়স : 21 লিঙ্গ : মহিলা	WNM2590727 ফটো উপলব্ধ
46 নাম : পূর্ণিমা কৈবর্ত স্বামীর নাম: বিকাশ কৈবর্ত বাড়ির নং : এন001 বয়স : 29 লিঙ্গ : মহিলা	WNM2590974 ফটো উপলব্ধ	47 নাম : লতিকা কৈবর্ত স্বামীর নাম: লক্ষ্মণ কৈবর্ত বাড়ির নং : n0065 বয়স : 40 লিঙ্গ : মহিলা	GPP2781623 ফটো উপলব্ধ	48 নাম : রবি কৈবর্ত পিতার নাম: নকুল কৈবর্ত বাড়ির নং : n0158 বয়স : 46 লিঙ্গ : পুরুষ	GPP2403194 ফটো উপলব্ধ
49 নাম : অভিজিৎ কৈবর্ত পিতার নাম: বিজয় কৈবর্ত বাড়ির নং : n0057 বয়স : 36 লিঙ্গ : পুরুষ	WNM1421858 ফটো উপলব্ধ	50 নাম : হপন কৈবর্ত মায়ের নাম: শান্ত কৈবর্ত বাড়ির নং : n0152 বয়স : 42 লিঙ্গ : পুরুষ	GPP2723583 ফটো উপলব্ধ	51 নাম : মঞ্জু কৈবর্ত স্বামীর নাম: মনু কৈবর্ত বাড়ির নং : n0153 বয়স : 55 লিঙ্গ : মহিলা	GPP1254838 ফটো উপলব্ধ
52 নাম : রেনুকা কৈবর্ত স্বামীর নাম: ধনঞ্জয় কৈবর্ত বাড়ির নং : n0154 বয়স : 42 লিঙ্গ : মহিলা	GPP2403186 ফটো উপলব্ধ	53 নাম : রোহিত কৈবর্ত পিতার নাম: লক্ষ্মণ কৈবর্ত বাড়ির নং : নং 62 বয়স : 22 লিঙ্গ : পুরুষ	WNM2562619 ফটো উপলব্ধ	54 নাম : ঠান্ডী কৈবর্ত স্বামীর নাম: রবি কৈবর্ত বাড়ির নং : n0155 বয়স : 43 লিঙ্গ : মহিলা	GPP2403202 ফটো উপলব্ধ
55 নাম : মনু কৈবর্ত পিতার নাম: নকুল কৈবর্ত বাড়ির নং : n0156 বয়স : 56 লিঙ্গ : পুরুষ	GPP1253483 ফটো উপলব্ধ	56 নাম : ধনঞ্জয় কৈবর্ত পিতার নাম: নকুল কৈবর্ত বাড়ির নং : n0157 বয়স : 51 লিঙ্গ : পুরুষ	GPP2002723 ফটো উপলব্ধ	57 নাম : মধুমিতা কৈবর্ত স্বামীর নাম: বিকাশ কৈবর্ত বাড়ির নং : এন0031 বয়স : 23 লিঙ্গ : মহিলা	WNM2590735 ফটো উপলব্ধ
58 নাম : বিজয় কৈবর্ত পিতার নাম: খেদন কৈবর্ত বাড়ির নং : এন001 বয়স : 21 লিঙ্গ : পুরুষ	WNM2590883 ফটো উপলব্ধ	59 নাম : সঞ্জয় কৈবর্ত পিতার নাম: খেদন কৈবর্ত বাড়ির নং : এন0052 বয়স : 23 লিঙ্গ : পুরুষ	WNM2590909 ফটো উপলব্ধ	60 নাম : পিন্টু কৈবর্ত পিতার নাম: বরুণ কৈবর্ত বাড়ির নং : n0033 বয়স : 32 লিঙ্গ : পুরুষ	WNM1540343 ফটো উপলব্ধ

বিধানসভা নির্বাচনক্ষেত্রের নং, নাম : 245-পাড়া  
ভাগ নং, নাম : 1-দুবড়া,কায়স্তপাড়া,গঁরাইপাড়া

61 নাম : বালিকা কৈবর্ত স্বামীর নাম: বিমল কুমার কৈবর্ত বাড়ির নং : n0029 বয়স : 58 লিঙ্গ : মহিলা	GPP2652196 ফটো উপলব্ধ	62 নাম : ভলানাথ কৈবর্ত পিতার নাম: বাহাদুর কৈবর্ত বাড়ির নং : n0065 বয়স : 52 লিঙ্গ : পুরুষ	WB/35/240/519048 ফটো উপলব্ধ	63 নাম : শান্তি কৈবর্ত পিতার নাম: লক্ষ্মন কৈবর্ত বাড়ির নং : n0055 বয়স : 26 লিঙ্গ : মহিলা	WNM2076479 ফটো উপলব্ধ
64 নাম : পদ্মাবতী কৈবর্ত স্বামীর নাম: দুলাল কৈবর্ত বাড়ির নং : n0033 বয়স : 28 লিঙ্গ : মহিলা	WNM2076495 ফটো উপলব্ধ	65 নাম : মায়ী কৈবর্ত স্বামীর নাম: আদিত্য কৈবর্ত বাড়ির নং : n0051 বয়স : 31 লিঙ্গ : মহিলা	WNM2076529 ফটো উপলব্ধ	66 নাম : গনেশ কৈবর্ত পিতার নাম: শক্তিপদ কৈবর্ত বাড়ির নং : n0064 বয়স : 32 লিঙ্গ : পুরুষ	WNM2020998 ফটো উপলব্ধ
67 নাম : প্রিয়াকা কৈবর্ত স্বামীর নাম: গনেশ কৈবর্ত বাড়ির নং : n0064 বয়স : 30 লিঙ্গ : মহিলা	WNM2021004 ফটো উপলব্ধ	68 নাম : রেখা কৈবর্ত স্বামীর নাম: মথুর কৈবর্ত বাড়ির নং : n0064 বয়স : 31 লিঙ্গ : মহিলা	WNM2021012 ফটো উপলব্ধ	69 নাম : অপর্ণা কৈবর্ত স্বামীর নাম: কাঞ্চন কৈবর্ত বাড়ির নং : n0029 বয়স : 27 লিঙ্গ : মহিলা	WNM2065530 ফটো উপলব্ধ
70 নাম : তনুয় কৈবর্ত পিতার নাম: খেদন কৈবর্ত বাড়ির নং : n0052 বয়স : 27 লিঙ্গ : পুরুষ	WNM2021038 ফটো উপলব্ধ	71 নাম : দোলন কৈবর্ত পিতার নাম: অজিত কৈবর্ত বাড়ির নং : n0026 বয়স : 27 লিঙ্গ : পুরুষ	WNM2021061 ফটো উপলব্ধ	72 নাম : মানসী বাউরী স্বামীর নাম: পরেশ বাউরী বাড়ির নং : n0051 বয়স : 32 লিঙ্গ : মহিলা	WNM2021087 ফটো উপলব্ধ
73 নাম : কালিদাস কৈবর্ত পিতার নাম: দিলীপ কৈবর্ত বাড়ির নং : n0028 বয়স : 28 লিঙ্গ : পুরুষ	WNM1925544 ফটো উপলব্ধ	74 নাম : অনিতা কৈবর্ত স্বামীর নাম: দেবদাস কৈবর্ত বাড়ির নং : n0028 বয়স : 28 লিঙ্গ : মহিলা	WNM1925551 ফটো উপলব্ধ	75 নাম : মিঠুন কৈবর্ত পিতার নাম: রামু কৈবর্ত বাড়ির নং : n0065 বয়স : 28 লিঙ্গ : পুরুষ	WNM1925577 ফটো উপলব্ধ
76 নাম : যাদব কৈবর্ত পিতার নাম: অনাথ কৈবর্ত বাড়ির নং : n0046 বয়স : 28 লিঙ্গ : পুরুষ	WNM1987031 ফটো উপলব্ধ	77 নাম : অনিতা কৈবর্ত স্বামীর নাম: মদন কৈবর্ত বাড়ির নং : n0064 বয়স : 32 লিঙ্গ : মহিলা	WNM1987049 ফটো উপলব্ধ	78 নাম : রাখাল কৈবর্ত পিতার নাম: হাবলু কৈবর্ত বাড়ির নং : n0054 বয়স : 28 লিঙ্গ : পুরুষ	WNM1987056 ফটো উপলব্ধ
79 নাম : কিরীটি কৈবর্ত পিতার নাম: বামাপদ কৈবর্ত বাড়ির নং : n0056 বয়স : 27 লিঙ্গ : পুরুষ	WNM2020923 ফটো উপলব্ধ	80 নাম : আল্লা কৈবর্ত স্বামীর নাম: বিজয় কৈবর্ত বাড়ির নং : n0057 বয়স : 56 লিঙ্গ : মহিলা	WB/35/240/519593 ফটো উপলব্ধ	81 নাম : বিশাখা কৈবর্ত স্বামীর নাম: তপন কৈবর্ত বাড়ির নং : n0057 বয়স : 53 লিঙ্গ : মহিলা	GPP0799361 ফটো উপলব্ধ
82 নাম : জয়া কৈবর্ত স্বামীর নাম: তাপস কৈবর্ত বাড়ির নং : n0062 বয়স : 43 লিঙ্গ : মহিলা	WNM1540517 ফটো উপলব্ধ	83 নাম : তাপস কৈবর্ত পিতার নাম: গোপাল কৈবর্ত বাড়ির নং : n0062 বয়স : 40 লিঙ্গ : পুরুষ	WNM1421866 ফটো উপলব্ধ	84 নাম : সন্দীপ কৈবর্ত পিতার নাম: হাবলু কৈবর্ত বাড়ির নং : এন0062 বয়স : 22 লিঙ্গ : পুরুষ	WNM2658433 ফটো উপলব্ধ
85 নাম : সুলোচনা কৈবর্ত স্বামীর নাম: সমির কৈবর্ত বাড়ির নং : এন0031 বয়স : 25 লিঙ্গ : মহিলা	WNM2446391 ফটো উপলব্ধ	86 নাম : সজল কৈবর্ত পিতার নাম: নির্মল কৈবর্ত বাড়ির নং : এন0063 বয়স : 25 লিঙ্গ : পুরুষ	WNM2445864 ফটো উপলব্ধ	87 নাম : সবিতা কৈবর্ত স্বামীর নাম: মিলন কৈবর্ত বাড়ির নং : এন0026 বয়স : 23 লিঙ্গ : মহিলা	WNM2446292 ফটো উপলব্ধ
88 নাম : আরতি কৈবর্ত স্বামীর নাম: বামাপদ কৈবর্ত বাড়ির নং : n0056 বয়স : 50 লিঙ্গ : মহিলা	WB/35/240/519527 ফটো উপলব্ধ	89 নাম : সুকুমার কৈবর্ত পিতার নাম: অর্জুন কৈবর্ত বাড়ির নং : n0056 বয়স : 49 লিঙ্গ : পুরুষ	GPP1248418 ফটো উপলব্ধ	90 নাম : বিজয় কৈবর্ত পিতার নাম: শংকর কৈবর্ত বাড়ির নং : n0057 বয়স : 61 লিঙ্গ : পুরুষ	WB/35/240/519755 ফটো উপলব্ধ

বিধানসভা নির্বাচনক্ষেত্রের নং, নাম : 245-পাড়া  
ভাগ নং, নাম : 1-দুবড়া,কায়স্তপাড়া,গঁরাইপাড়া

91	WB/35/240/519475	ফটো উপলব্ধ	92	GPP1247444	ফটো উপলব্ধ	93	WNM2309607	ফটো উপলব্ধ
নাম : বামাপদ কৈবর্ত পিতার নাম: অর্জুন কৈবর্ত বাড়ির নং : n0056 বয়স : 53 লিঙ্গ : পুরুষ			নাম : সুন্দরা কৈবর্ত স্বামীর নাম: লক্ষ্মন কৈবর্ত বাড়ির নং : n0055 বয়স : 51 লিঙ্গ : মহিলা			নাম : রুমা কৈবর্ত স্বামীর নাম: যাদব কৈবর্ত বাড়ির নং : নং0046 বয়স : 26 লিঙ্গ : মহিলা		
94	WNM1632058	ফটো উপলব্ধ	95	GPP2415776	ফটো উপলব্ধ	96	GPP2415644	ফটো উপলব্ধ
নাম : জ্যোৎস্না কৈবর্ত পিতার নাম: লক্ষ্মন কৈবর্ত বাড়ির নং : n0055 বয়স : 32 লিঙ্গ : মহিলা			নাম : হারদান কৈবর্ত পিতার নাম: গুরুপদ কৈবর্ত বাড়ির নং : n0052 বয়স : 42 লিঙ্গ : পুরুষ			নাম : উত্তম কৈবর্ত পিতার নাম: গুহিরাম কৈবর্ত বাড়ির নং : n0063 বয়স : 40 লিঙ্গ : পুরুষ		
97	WNM2373538	ফটো উপলব্ধ	98	WNM2473494	ফটো উপলব্ধ	99	WNM2473627	ফটো উপলব্ধ
নাম : সন্ধ্যা কৈবর্ত স্বামীর নাম: ভূতনাথ কৈবর্ত বাড়ির নং : n0059 বয়স : 66 লিঙ্গ : মহিলা			নাম : ত্রিবেণী কৈবর্ত পিতার নাম: সুকুমার কৈবর্ত বাড়ির নং : নং56 বয়স : 22 লিঙ্গ : মহিলা			নাম : চন্দন গরাঁই পিতার নাম: রঞ্জিত কুমার গরাঁই বাড়ির নং : নং55 বয়স : 25 লিঙ্গ : পুরুষ		
100	WNM2488492	ফটো উপলব্ধ	101	WNM2660504	ফটো উপলব্ধ	102	WNM2488427	ফটো উপলব্ধ
নাম : কিশণ কৈবর্ত পিতার নাম: রবি কৈবর্ত বাড়ির নং : এন0156 বয়স : 26 লিঙ্গ : পুরুষ			নাম : বিষ্ণু কৈবর্ত পিতার নাম: রবি কৈবর্ত বাড়ির নং : এন0158 বয়স : 20 লিঙ্গ : পুরুষ			নাম : বাহাদুর কৈবর্ত পিতার নাম: মন্টু কৈবর্ত বাড়ির নং : এন0156 বয়স : 30 লিঙ্গ : পুরুষ		
103	WNM2488443	ফটো উপলব্ধ	104	WNM2489193	ফটো উপলব্ধ	105	WNM2495026	ফটো উপলব্ধ
নাম : ঝুমা কৈবর্ত স্বামীর নাম: বাহাদুর কৈবর্ত বাড়ির নং : এন0156 বয়স : 34 লিঙ্গ : মহিলা			নাম : সুদন কৈবর্ত পিতার নাম: সুকুমার কৈবর্ত বাড়ির নং : এন0011 বয়স : 23 লিঙ্গ : পুরুষ			নাম : লক্ষ্মী কৈবর্ত স্বামীর নাম: সুভাষ কৈবর্ত বাড়ির নং : এন0136 বয়স : 22 লিঙ্গ : মহিলা		
106	WNM2525749	ফটো উপলব্ধ	107	WNM2472967	ফটো উপলব্ধ	108	WNM1925262	ফটো উপলব্ধ
নাম : দুবরাজ কৈবর্ত পিতার নাম: শংকর কৈবর্ত বাড়ির নং : n0092 বয়স : 65 লিঙ্গ : পুরুষ			নাম : শান্তনা গরাঁই স্বামীর নাম: দিব্যেন্দু গরাঁই বাড়ির নং : নং59 বয়স : 25 লিঙ্গ : মহিলা			নাম : বিকাশ কৈবর্ত পিতার নাম: তারাপদ কৈবর্ত বাড়ির নং : n0031 বয়স : 28 লিঙ্গ : পুরুষ		
109	WNM1925270	ফটো উপলব্ধ	110	WNM1925569	ফটো উপলব্ধ	111	WB/35/240/516074	ফটো উপলব্ধ
নাম : সরস্বতী কৈবর্ত পিতার নাম: তারাপদ কৈবর্ত বাড়ির নং : n0031 বয়স : 28 লিঙ্গ : মহিলা			নাম : পুষ্প কৈবর্ত স্বামীর নাম: রহিত কৈবর্ত বাড়ির নং : n0005 বয়স : 31 লিঙ্গ : মহিলা			নাম : জবা কৈবর্ত স্বামীর নাম: সাধন কৈবর্ত বাড়ির নং : n0148 বয়স : 59 লিঙ্গ : মহিলা		
112	GPP2723724	ফটো উপলব্ধ	113	WNM1745637	ফটো উপলব্ধ	114	GPP2723716	ফটো উপলব্ধ
নাম : দুলাল কৈবর্ত পিতার নাম: দুর্য়োধন কৈবর্ত বাড়ির নং : n0033 বয়স : 37 লিঙ্গ : পুরুষ			নাম : বুলটি কৈবর্ত স্বামীর নাম: বিজয় কৈবর্ত বাড়ির নং : n0033 বয়স : 34 লিঙ্গ : মহিলা			নাম : বিজয় কৈবর্ত পিতার নাম: দুর্য়োধন কৈবর্ত বাড়ির নং : n0033 বয়স : 40 লিঙ্গ : পুরুষ		
115	WB/35/240/519061	ফটো উপলব্ধ	116	WB/35/240/519066	ফটো উপলব্ধ	117	WB/35/240/519063	ফটো উপলব্ধ
নাম : শান্তি কৈবর্ত স্বামীর নাম: দুর্য়োধন কৈবর্ত বাড়ির নং : n0033 বয়স : 53 লিঙ্গ : মহিলা			নাম : দুর্য়োধন কৈবর্ত পিতার নাম: ভজু কৈবর্ত বাড়ির নং : n0033 বয়স : 59 লিঙ্গ : পুরুষ			নাম : প্রমীলা কৈবর্ত স্বামীর নাম: সেপাল কৈবর্ত বাড়ির নং : n0033 বয়স : 56 লিঙ্গ : মহিলা		
118	GPP2652097	ফটো উপলব্ধ	119	WB/35/240/519117	ফটো উপলব্ধ	120	GPP0799247	ফটো উপলব্ধ
নাম : সেপাল কৈবর্ত পিতার নাম: ভূতু কৈবর্ত বাড়ির নং : n0033 বয়স : 65 লিঙ্গ : পুরুষ			নাম : শিবানী কৈবর্ত স্বামীর নাম: বরুণ কৈবর্ত বাড়ির নং : n0033 বয়স : 61 লিঙ্গ : মহিলা			নাম : বরুণ কৈবর্ত পিতার নাম: ভূতু কৈবর্ত বাড়ির নং : n0033 বয়স : 66 লিঙ্গ : পুরুষ		

বিধানসভা নির্বাচনক্ষেত্রের নং, নাম : 245-পাড়া  
ভাগ নং, নাম : 1-দুবড়া,কায়স্তপাড়া,গঁরাইপাড়া

121	GPP2415792	ফটো উপলব্ধ	122	WB/35/240/519102	ফটো উপলব্ধ	123	GPP1366483	ফটো উপলব্ধ
নাম : মুরুলী কৈবর্ত পিতার নাম: গোপাল কৈবর্ত বাড়ির নং : n0033 বয়স : 49 লিঙ্গ : পুরুষ			নাম : গোপাল কৈবর্ত পিতার নাম: ভুতু কৈবর্ত বাড়ির নং : n0033 বয়স : 69 লিঙ্গ : পুরুষ			নাম : মীনা কৈবর্ত অন্যান্য: অজিত কৈবর্ত বাড়ির নং : n0032 বয়স : 49 লিঙ্গ : মহিলা		
124	GPP0798918	ফটো উপলব্ধ	125	WNM1304013	ফটো উপলব্ধ	126	WNM1632181	ফটো উপলব্ধ
নাম : জ্যোৎস্না কৈবর্ত স্বামীর নাম: তারাপদ কৈবর্ত বাড়ির নং : n0032 বয়স : 56 লিঙ্গ : মহিলা			নাম : সমীর কৈবর্ত পিতার নাম: রবি কৈবর্ত বাড়ির নং : n0031 বয়স : 35 লিঙ্গ : পুরুষ			নাম : টুম্পা কৈবর্ত স্বামীর নাম: রাজেশ কৈবর্ত বাড়ির নং : n0031 বয়স : 32 লিঙ্গ : মহিলা		
127	GPP2781607	ফটো উপলব্ধ	128	WB/35/240/519065	ফটো উপলব্ধ	129	WB/35/240/519170	ফটো উপলব্ধ
নাম : রাজেশ কৈবর্ত পিতার নাম: তারাপদ কৈবর্ত বাড়ির নং : n0031 বয়স : 40 লিঙ্গ : পুরুষ			নাম : তারাপদ কৈবর্ত পিতার নাম: সুধীর কৈবর্ত বাড়ির নং : n0031 বয়স : 66 লিঙ্গ : পুরুষ			নাম : ঠান্ডা কৈবর্ত স্বামীর নাম: রবি কৈবর্ত বাড়ির নং : n0031 বয়স : 51 লিঙ্গ : মহিলা		
130	GPP2652071	ফটো উপলব্ধ	131	WNM1540541	ফটো উপলব্ধ	132	GPP2415768	ফটো উপলব্ধ
নাম : রবি কৈবর্ত পিতার নাম: মনিলাল কৈবর্ত বাড়ির নং : n0031 বয়স : 54 লিঙ্গ : পুরুষ			নাম : বাবলু কৈবর্ত পিতার নাম: গুরুপদ কৈবর্ত বাড়ির নং : n0052 বয়স : 39 লিঙ্গ : পুরুষ			নাম : সাগরী কৈবর্ত স্বামীর নাম: খেদন কৈবর্ত বাড়ির নং : n0052 বয়স : 50 লিঙ্গ : মহিলা		
133	GPP2415750	ফটো উপলব্ধ	134	WNM1421833	ফটো উপলব্ধ	135	WNM1421825	ফটো উপলব্ধ
নাম : খেদন কৈবর্ত পিতার নাম: গুরুপদ কৈবর্ত বাড়ির নং : n0052 বয়স : 52 লিঙ্গ : পুরুষ			নাম : সুরেশ বাউরী পিতার নাম: জলধর বাউরী বাড়ির নং : n0051 বয়স : 38 লিঙ্গ : পুরুষ			নাম : পরেশ বাউরী পিতার নাম: জলধর বাউরী বাড়ির নং : n0051 বয়স : 40 লিঙ্গ : পুরুষ		
136	WB/35/240/519233	ফটো উপলব্ধ	137	GPP2415602	ফটো উপলব্ধ	138	GPP2651990	ফটো উপলব্ধ
নাম : জ্যোৎস্না কৈবর্ত অন্যান্য: বেন্দ কৈবর্ত বাড়ির নং : n0051 বয়স : 51 লিঙ্গ : মহিলা			নাম : হেমালী কৈবর্ত স্বামীর নাম: সঞ্জয় কৈবর্ত বাড়ির নং : n0051 বয়স : 42 লিঙ্গ : মহিলা			নাম : সঞ্জয় কৈবর্ত পিতার নাম: হারাধন কৈবর্ত বাড়ির নং : n0051 বয়স : 43 লিঙ্গ : পুরুষ		
139	WB/35/240/519599	ফটো উপলব্ধ	140	WB/35/240/519364	ফটো উপলব্ধ	141	WNM1422708	ফটো উপলব্ধ
নাম : বালিকা কৈবর্ত স্বামীর নাম: অজয় কৈবর্ত বাড়ির নং : n0051 বয়স : 49 লিঙ্গ : মহিলা			নাম : অজয় কৈবর্ত পিতার নাম: হারাধন কৈবর্ত বাড়ির নং : n0051 বয়স : 51 লিঙ্গ : পুরুষ			নাম : অর্নপূর্না কৈবর্ত স্বামীর নাম: চন্ডিচরন কৈবর্ত বাড়ির নং : n0049 বয়স : 39 লিঙ্গ : মহিলা		
142	WNM1421809	ফটো উপলব্ধ	143	GPP1247360	ফটো উপলব্ধ	144	WNM2520682	ফটো উপলব্ধ
নাম : বাসন্তী কৈবর্ত অন্যান্য: বেণু কৈবর্ত বাড়ির নং : n0049 বয়স : 48 লিঙ্গ : মহিলা			নাম : চণ্ডীচরন কৈবর্ত পিতার নাম: অক্ষয় কৈবর্ত বাড়ির নং : n0049 বয়স : 50 লিঙ্গ : পুরুষ			নাম : বেন্দ কৈবর্ত পিতার নাম: অক্ষয় কৈবর্ত বাড়ির নং : n0049 বয়স : 53 লিঙ্গ : পুরুষ		
145	WB/35/240/519269	ফটো উপলব্ধ	146	WNM1540657	ফটো উপলব্ধ	147	WB/35/240/519445	ফটো উপলব্ধ
নাম : লেহালী কৈবর্ত স্বামীর নাম: অক্ষয় কৈবর্ত বাড়ির নং : n0049 বয়স : 76 লিঙ্গ : মহিলা			নাম : সাধন কৈবর্ত পিতার নাম: অনাথ কৈবর্ত বাড়ির নং : n0046 বয়স : 33 লিঙ্গ : পুরুষ			নাম : বাসন্তী কৈবর্ত স্বামীর নাম: অনাথ কৈবর্ত বাড়ির নং : n0046 বয়স : 51 লিঙ্গ : মহিলা		
148	WB/35/240/519071	ফটো উপলব্ধ	149	WB/35/240/519303	ফটো উপলব্ধ	150	GPP2781573	ফটো উপলব্ধ
নাম : অনাথ কৈবর্ত পিতার নাম: ভীমপদ কৈবর্ত বাড়ির নং : n0046 বয়স : 56 লিঙ্গ : পুরুষ			নাম : ভীমপদ কৈবর্ত পিতার নাম: গোবিন্দ কৈবর্ত বাড়ির নং : n0046 বয়স : 87 লিঙ্গ : পুরুষ			নাম : সুমিত্রা কৈবর্ত স্বামীর নাম: কৃষ্ণ কৈবর্ত বাড়ির নং : n0034 বয়স : 44 লিঙ্গ : মহিলা		

বিধানসভা নির্বাচনক্ষেত্রের নং, নাম : 245-পাড়া  
ভাগ নং, নাম : 1-দুবড়া,কায়স্তপাড়া,গঁরাইপাড়া

151 নাম : রীতা কৈবর্ত স্বামীর নাম: নয়ন কৈবর্ত বাড়ির নং : n0026 বয়স : 26 লিঙ্গ : মহিলা	WNM2076552 ফটো উপলব্ধ	152 নাম : মঙ্গলা বাউরী স্বামীর নাম: সুরেশ বাউরী বাড়ির নং : n0051 বয়স : 32 লিঙ্গ : মহিলা	WNM2076545 ফটো উপলব্ধ	153 নাম : গৌরী কৈবর্ত স্বামীর নাম: গোউর কৈবর্ত বাড়ির নং : n0031 বয়স : 77 লিঙ্গ : মহিলা	WB/35/240/519655 ফটো উপলব্ধ
154 নাম : চন্দনা কৈবর্ত স্বামীর নাম: দুলাল কৈবর্ত বাড়ির নং : n0030 বয়স : 32 লিঙ্গ : মহিলা	WNM1745587 ফটো উপলব্ধ	155 নাম : দুলাল কৈবর্ত পিতার নাম: দুবরাজ কৈবর্ত বাড়ির নং : n0030 বয়স : 35 লিঙ্গ : পুরুষ	WNM1632140 ফটো উপলব্ধ	156 নাম : কাঞ্চন কৈবর্ত পিতার নাম: বিমল কৈবর্ত বাড়ির নং : দুবড়া বয়স : 38 লিঙ্গ : পুরুষ	GPP2723740 ফটো উপলব্ধ
157 নাম : নিরালা কৈবর্ত স্বামীর নাম: লক্ষন কৈবর্ত বাড়ির নং : n0055 বয়স : 51 লিঙ্গ : মহিলা	GPP1247469 ফটো উপলব্ধ	158 নাম : নয়ন কৈবর্ত পিতার নাম: কমলা কান্ত কৈবর্ত বাড়ির নং : n0054 বয়স : 35 লিঙ্গ : পুরুষ	WNM1421841 ফটো উপলব্ধ	159 নাম : পুতনা কৈবর্ত অন্যান্য: হাবলু কৈবর্ত বাড়ির নং : n0054 বয়স : 50 লিঙ্গ : মহিলা	WB/35/240/519602 ফটো উপলব্ধ
160 নাম : হাবলু কৈবর্ত পিতার নাম: গোউর কৈবর্ত বাড়ির নং : n0054 বয়স : 53 লিঙ্গ : পুরুষ	GPP0799106 ফটো উপলব্ধ	161 নাম : নমিতা কৈবর্ত স্বামীর নাম: কমলাকান্ত কৈবর্ত বাড়ির নং : n0054 বয়স : 54 লিঙ্গ : মহিলা	WNM2621803 ফটো উপলব্ধ	162 নাম : কমলা কান্ত কৈবর্ত পিতার নাম: শংকর কৈবর্ত বাড়ির নং : n0054 বয়স : 62 লিঙ্গ : পুরুষ	WNM2621795 ফটো উপলব্ধ
163 নাম : সুন্দরা কৈবর্ত স্বামীর নাম: নয়ন কৈবর্ত বাড়ির নং : এন0054 বয়স : 30 লিঙ্গ : মহিলা	WNM2675064 ফটো উপলব্ধ	164 নাম : সক্রুতা কৈবর্ত স্বামীর নাম: বাবলু কৈবর্ত বাড়ির নং : n0052 বয়স : 36 লিঙ্গ : মহিলা	WNM1745652 ফটো উপলব্ধ	165 নাম : জবা কৈবর্ত স্বামীর নাম: বিজয় কৈবর্ত বাড়ির নং : n0034 বয়স : 37 লিঙ্গ : মহিলা	WNM0459578 ফটো উপলব্ধ
166 নাম : বিজয় কৈবর্ত পিতার নাম: পরান কৈবর্ত বাড়ির নং : n0034 বয়স : 38 লিঙ্গ : পুরুষ	GPP2781599 ফটো উপলব্ধ	167 নাম : চক্রধর কৈবর্ত পিতার নাম: বরফন কৈবর্ত বাড়ির নং : n0033 বয়স : 35 লিঙ্গ : পুরুষ	WNM1421783 ফটো উপলব্ধ	168 নাম : মিঠু কৈবর্ত স্বামীর নাম: চক্রধর কৈবর্ত বাড়ির নং : n0033 বয়স : 37 লিঙ্গ : মহিলা	WNM1848233 ফটো উপলব্ধ
169 নাম : পুষ্প কৈবর্ত স্বামীর নাম: মুরলী কৈবর্ত বাড়ির নং : n0033 বয়স : 38 লিঙ্গ : মহিলা	GPP2723765 ফটো উপলব্ধ	170 নাম : বিমসা কৈবর্ত স্বামীর নাম: ভীম কৈবর্ত বাড়ির নং : n0033 বয়স : 40 লিঙ্গ : মহিলা	WNM1540368 ফটো উপলব্ধ	171 নাম : সুকুমার কৈবর্ত পিতার নাম: কল্যান কৈবর্ত বাড়ির নং : n0011 বয়স : 47 লিঙ্গ : পুরুষ	GPP2014934 ফটো উপলব্ধ
172 নাম : সুমিত্রা কৈবর্ত স্বামীর নাম: কল্যান কৈবর্ত বাড়ির নং : n0011 বয়স : 54 লিঙ্গ : মহিলা	GPP2652048 ফটো উপলব্ধ	173 নাম : রহিত কৈবর্ত পিতার নাম: দুর্গোদয় কৈবর্ত বাড়ির নং : n0005 বয়স : 34 লিঙ্গ : পুরুষ	WNM1540491 ফটো উপলব্ধ	174 নাম : ডলি কৈবর্ত স্বামীর নাম: গোপাল কৈবর্ত বাড়ির নং : n0003 বয়স : 53 লিঙ্গ : মহিলা	GPP2652139 ফটো উপলব্ধ
175 নাম : তপন কৈবর্ত পিতার নাম: শংকর কৈবর্ত বাড়ির নং : n0003 বয়স : 58 লিঙ্গ : পুরুষ	WB/35/240/519732 ফটো উপলব্ধ	176 নাম : লক্ষন কৈবর্ত পিতার নাম: গনেশ কৈবর্ত বাড়ির নং : n0055 বয়স : 62 লিঙ্গ : পুরুষ	GPP1247477 ফটো উপলব্ধ	177 নাম : সাবিত্রী কৈবর্ত স্বামীর নাম: তনয় কৈবর্ত বাড়ির নং : n0052 বয়স : 31 লিঙ্গ : মহিলা	WNM2076651 ফটো উপলব্ধ
178 নাম : চিন্ময় কৈবর্ত পিতার নাম: খেদন কৈবর্ত বাড়ির নং : n0162 বয়স : 26 লিঙ্গ : পুরুষ	WNM2076644 ফটো উপলব্ধ	179 নাম : গোলাপী কৈবর্ত স্বামীর নাম: চিত্তরঞ্জন কৈবর্ত বাড়ির নং : n0063 বয়স : 30 লিঙ্গ : মহিলা	WNM2076636 ফটো উপলব্ধ	180 নাম : ভবানী কৈবর্ত স্বামীর নাম: গৌতম কৈবর্ত বাড়ির নং : n0063 বয়স : 31 লিঙ্গ : মহিলা	WNM2076628 ফটো উপলব্ধ

বিধানসভা নির্বাচনক্ষেত্রের নং, নাম : 245-পাড়া  
ভাগ নং, নাম : 1-দুবড়া,কায়স্তপাড়া,গঁরাইপাড়া

181 নাম : সান্ত কৈবর্ত পিতার নাম: লক্ষীকান্ত কৈবর্ত বাড়ির নং : n0028 বয়স : 28 লিঙ্গ : পুরুষ	WNM2021111 ফটো উপলব্ধ	182 নাম : ভক্ত কৈবর্ত মায়ের নাম: সন্ধ্যা কৈবর্ত বাড়ির নং : n0059 বয়স : 30 লিঙ্গ : পুরুষ	WNM2076594 ফটো উপলব্ধ	183 নাম : সরমা কৈবর্ত স্বামীর নাম: গোপাল কৈবর্ত বাড়ির নং : n0117 বয়স : 49 লিঙ্গ : মহিলা	GPP2723567 ফটো উপলব্ধ
184 নাম : অষ্টমি কৈবর্ত স্বামীর নাম: বাবলু কৈবর্ত বাড়ির নং : n0092 বয়স : 37 লিঙ্গ : মহিলা	WNM0459263 ফটো উপলব্ধ	185 নাম : সবিতা কৈবর্ত স্বামীর নাম: খগেন কৈবর্ত বাড়ির নং : n0092 বয়স : 32 লিঙ্গ : মহিলা	WNM1745579 ফটো উপলব্ধ	186 নাম : খগেন কৈবর্ত পিতার নাম: দুবরাজ কৈবর্ত বাড়ির নং : n0092 বয়স : 38 লিঙ্গ : পুরুষ	GPP2723757 ফটো উপলব্ধ
187 নাম : বাবলু কৈবর্ত পিতার নাম: দুবরাজ কৈবর্ত বাড়ির নং : n0092 বয়স : 43 লিঙ্গ : পুরুষ	WNM0459255 ফটো উপলব্ধ	188 নাম : কিশন কৈবর্ত পিতার নাম: বিশ্বনাথ কৈবর্ত বাড়ির নং : n0065 বয়স : 31 লিঙ্গ : পুরুষ	WNM1848290 ফটো উপলব্ধ	189 নাম : কার্তিক কৈবর্ত পিতার নাম: ভোলানাথ কৈবর্ত বাড়ির নং : n0065 বয়স : 33 লিঙ্গ : পুরুষ	WNM1540608 ফটো উপলব্ধ
190 নাম : গোপাল কৈবর্ত পিতার নাম: শংকর কৈবর্ত বাড়ির নং : n0065 বয়স : 56 লিঙ্গ : পুরুষ	WB/35/240/519741 ফটো উপলব্ধ	191 নাম : স্বপন কৈবর্ত পিতার নাম: ফনি কৈবর্ত বাড়ির নং : n0065 বয়স : 51 লিঙ্গ : পুরুষ	WB/35/240/519677 ফটো উপলব্ধ	192 নাম : ময়না কৈবর্ত স্বামীর নাম: ফনি কৈবর্ত বাড়ির নং : n0065 বয়স : 66 লিঙ্গ : মহিলা	WB/35/240/519675 ফটো উপলব্ধ
193 নাম : অজিত কৈবর্ত পিতার নাম: শংকর কৈবর্ত বাড়ির নং : n0026 বয়স : 51 লিঙ্গ : পুরুষ	WB/35/240/519026 ফটো উপলব্ধ	194 নাম : করুনা কৈবর্ত স্বামীর নাম: আশীষ কৈবর্ত বাড়ির নং : n0011 বয়স : 37 লিঙ্গ : মহিলা	GPP2781649 ফটো উপলব্ধ	195 নাম : আশীষ কৈবর্ত পিতার নাম: কল্যান কৈবর্ত বাড়ির নং : n0011 বয়স : 39 লিঙ্গ : পুরুষ	GPP2781631 ফটো উপলব্ধ
196 নাম : আলো কৈবর্ত স্বামীর নাম: সত্য কৈবর্ত বাড়ির নং : n0011 বয়স : 34 লিঙ্গ : মহিলা	WNM1422732 ফটো উপলব্ধ	197 নাম : সত্য কৈবর্ত পিতার নাম: কল্যান কৈবর্ত বাড়ির নং : n0011 বয়স : 41 লিঙ্গ : পুরুষ	GPP2415693 ফটো উপলব্ধ	198 নাম : জ্যোৎস্না কৈবর্ত স্বামীর নাম: সুকুমার কৈবর্ত বাড়ির নং : n0011 বয়স : 44 লিঙ্গ : মহিলা	GPP2415685 ফটো উপলব্ধ
199 নাম : দুর্ঘোষন কৈবর্ত পিতার নাম: শংকর কৈবর্ত বাড়ির নং : n0136 বয়স : 69 লিঙ্গ : পুরুষ	WB/35/240/519749 ফটো উপলব্ধ	200 নাম : শোভা কৈবর্ত স্বামীর নাম: দুর্ঘোষন কৈবর্ত বাড়ির নং : n0137 বয়স : 63 লিঙ্গ : মহিলা	WB/35/240/519724 ফটো উপলব্ধ	201 নাম : সাধন কৈবর্ত পিতার নাম: শ্রীপতি কৈবর্ত বাড়ির নং : n0146 বয়স : 68 লিঙ্গ : পুরুষ	GPP1247204 ফটো উপলব্ধ
202 নাম : গীতা কৈবর্ত স্বামীর নাম: শ্যামল কৈবর্ত বাড়ির নং : n0028 বয়স : 51 লিঙ্গ : মহিলা	WB/35/240/519603 ফটো উপলব্ধ	203 নাম : রমেশ কৈবর্ত পিতার নাম: শ্যামল কৈবর্ত বাড়ির নং : n0028 বয়স : 41 লিঙ্গ : পুরুষ	WNM1540400 ফটো উপলব্ধ	204 নাম : বাসন্তী কৈবর্ত স্বামীর নাম: রমেশ কৈবর্ত বাড়ির নং : n0028 বয়স : 39 লিঙ্গ : মহিলা	WNM1540392 ফটো উপলব্ধ
205 নাম : আকাশ কৈবর্ত পিতার নাম: শ্যামল কৈবর্ত বাড়ির নং : n0028 বয়স : 32 লিঙ্গ : পুরুষ	WNM1745629 ফটো উপলব্ধ	206 নাম : দেবদাস কৈবর্ত পিতার নাম: দিলীপ কৈবর্ত বাড়ির নং : n0028 বয়স : 30 লিঙ্গ : পুরুষ	WNM1848225 ফটো উপলব্ধ	207 নাম : লক্ষীকান্ত কৈবর্ত পিতার নাম: অনিল কৈবর্ত বাড়ির নং : n0028 বয়স : 51 লিঙ্গ : পুরুষ	WB/35/240/519494 ফটো উপলব্ধ
208 নাম : লক্ষী কৈবর্ত স্বামীর নাম: লক্ষীকান্ত কৈবর্ত বাড়ির নং : n0028 বয়স : 49 লিঙ্গ : মহিলা	WB/35/240/519606 ফটো উপলব্ধ	209 নাম : বিমল কুমার কৈবর্ত পিতার নাম: শঙ্কর চন্দ্র কৈবর্ত বাড়ির নং : n0029 বয়স : 63 লিঙ্গ : পুরুষ	WB/35/240/51964 ফটো উপলব্ধ	210 নাম : পরী কৈবর্ত স্বামীর নাম: গুহিরাম কৈবর্ত বাড়ির নং : n0063 বয়স : 71 লিঙ্গ : মহিলা	WB/35/240/519519 ফটো উপলব্ধ

বিধানসভা নির্বাচনক্ষেত্রের নং, নাম : 245-পাড়া  
ভাগ নং, নাম : 1-দুবড়া,কায়স্তপাড়া,গঁরাইপাড়া

211 নাম : মিতালী কৈবর্ত স্বামীর নাম: উত্তম কৈবর্ত বাড়ির নং : n0063 বয়স : 37 লিঙ্গ : মহিলা	GPP2723732 ফটো উপলব্ধ	212 নাম : পৌতম কৈবর্ত পিতার নাম: গুহিরাম কৈবর্ত বাড়ির নং : n0063 বয়স : 37 লিঙ্গ : পুরুষ	WNM1632090 ফটো উপলব্ধ	213 নাম : চিত্তরঞ্জন কৈবর্ত পিতার নাম: গুহিরাম কৈবর্ত বাড়ির নং : n0063 বয়স : 34 লিঙ্গ : পুরুষ	WNM1632108 ফটো উপলব্ধ
214 নাম : আরতি কৈবর্ত স্বামীর নাম: দশরথ কৈবর্ত বাড়ির নং : n0063 বয়স : 56 লিঙ্গ : মহিলা	GPP0799031 ফটো উপলব্ধ	215 নাম : নির্মল কৈবর্ত পিতার নাম: কৈলাস কৈবর্ত বাড়ির নং : n0063 বয়স : 59 লিঙ্গ : পুরুষ	WB/35/240/519682 ফটো উপলব্ধ	216 নাম : ভারতী কৈবর্ত স্বামীর নাম: নির্মল কৈবর্ত বাড়ির নং : n0063 বয়স : 53 লিঙ্গ : মহিলা	WB/35/240/519516 ফটো উপলব্ধ
217 নাম : আদিত্য কৈবর্ত পিতার নাম: দশরথ কৈবর্ত বাড়ির নং : n0063 বয়স : 39 লিঙ্গ : পুরুষ	WNM1421874 ফটো উপলব্ধ	218 নাম : বর্না কৈবর্ত অন্যান্য: দশরথ কৈবর্ত বাড়ির নং : n0063 বয়স : 35 লিঙ্গ : মহিলা	WNM1421882 ফটো উপলব্ধ	219 নাম : ভ্রমরা কৈবর্ত স্বামীর নাম: শংকর কৈবর্ত বাড়ির নং : n0064 বয়স : 91 লিঙ্গ : মহিলা	WB/35/240/519671 ফটো উপলব্ধ
220 নাম : স্বপন কৈবর্ত পিতার নাম: শংকর কৈবর্ত বাড়ির নং : n0064 বয়স : 56 লিঙ্গ : পুরুষ	WB/35/240/519382 ফটো উপলব্ধ	221 নাম : মীরা কৈবর্ত স্বামীর নাম: স্বপন কৈবর্ত বাড়ির নং : n0064 বয়স : 42 লিঙ্গ : মহিলা	WNM1422674 ফটো উপলব্ধ	222 নাম : মদন কৈবর্ত পিতার নাম: শংকর কৈবর্ত বাড়ির নং : n0064 বয়স : 54 লিঙ্গ : পুরুষ	WB/35/240/519745 ফটো উপলব্ধ
223 নাম : মালতী কৈবর্ত স্বামীর নাম: শক্তি কৈবর্ত বাড়ির নং : n0064 বয়স : 56 লিঙ্গ : মহিলা	WB/35/240/519672 ফটো উপলব্ধ	224 নাম : বিনী কৈবর্ত অন্যান্য: ভক্তি কৈবর্ত বাড়ির নং : n0064 বয়স : 53 লিঙ্গ : মহিলা	WB/35/240/519673 ফটো উপলব্ধ	225 নাম : বিকাশ কৈবর্ত পিতার নাম: ভক্তি কৈবর্ত বাড়ির নং : n0064 বয়স : 35 লিঙ্গ : পুরুষ	WNM1540590 ফটো উপলব্ধ
226 নাম : আকাশ কৈবর্ত পিতার নাম: ভক্তি কৈবর্ত বাড়ির নং : n0064 বয়স : 32 লিঙ্গ : পুরুষ	WNM1631894 ফটো উপলব্ধ	227 নাম : মথুর কৈবর্ত মায়ের নাম: মালতী কৈবর্ত বাড়ির নং : n0064 বয়স : 37 লিঙ্গ : পুরুষ	WNM1421890 ফটো উপলব্ধ	228 নাম : ছবি কৈবর্ত অন্যান্য: বাহাদুর কৈবর্ত বাড়ির নং : n0065 বয়স : 76 লিঙ্গ : মহিলা	WB/35/240/519464 ফটো উপলব্ধ
229 নাম : তুলসী কৈবর্ত স্বামীর নাম: ভলু কৈবর্ত বাড়ির নং : n0065 বয়স : 50 লিঙ্গ : মহিলা	WB/35/240/519639 ফটো উপলব্ধ	230 নাম : অষ্টমী কৈবর্ত অন্যান্য: বিণু কৈবর্ত বাড়ির নং : n0065 বয়স : 49 লিঙ্গ : মহিলা	GPP1247485 ফটো উপলব্ধ	231 নাম : রামু কৈবর্ত পিতার নাম: বাহাদুর কৈবর্ত বাড়ির নং : n0065 বয়স : 49 লিঙ্গ : পুরুষ	GPP1248517 ফটো উপলব্ধ
232 নাম : তাপসী কৈবর্ত স্বামীর নাম: রামু কৈবর্ত বাড়ির নং : n0065 বয়স : 44 লিঙ্গ : মহিলা	GPP2652188 ফটো উপলব্ধ	233 নাম : লক্ষন কৈবর্ত পিতার নাম: বাহাদুর কৈবর্ত বাড়ির নং : n0065 বয়স : 44 লিঙ্গ : পুরুষ	GPP2781615 ফটো উপলব্ধ	234 নাম : নয়ন কৈবর্ত পিতার নাম: অজিত কৈবর্ত বাড়ির নং : n0026 বয়স : 34 লিঙ্গ : পুরুষ	WNM1540681 ফটো উপলব্ধ
235 নাম : মিলন কৈবর্ত পিতার নাম: অজিত কৈবর্ত বাড়ির নং : n0026 বয়স : 29 লিঙ্গ : পুরুষ	WNM1848308 ফটো উপলব্ধ	236 নাম : সীমা কৈবর্ত স্বামীর নাম: কালিদাস কৈবর্ত বাড়ির নং : এন0028 বয়স : 23 লিঙ্গ : মহিলা	WNM2657138 ফটো উপলব্ধ	237 নাম : যশোদা কৈবর্ত স্বামীর নাম: সুবোধ কৈবর্ত বাড়ির নং : n0002 বয়স : 36 লিঙ্গ : মহিলা	WNM1540582 ফটো উপলব্ধ
238 নাম : ভীম কৈবর্ত পিতার নাম: গোপাল কৈবর্ত বাড়ির নং : n0095 বয়স : 35 লিঙ্গ : পুরুষ	WNM1421098 ফটো উপলব্ধ	239 নাম : সুমিত কৈবর্ত পিতার নাম: সাধন কৈবর্ত বাড়ির নং : n0149 বয়স : 34 লিঙ্গ : পুরুষ	WNM1540855 ফটো উপলব্ধ	240 নাম : কৃষ্ণেন্দু কৈবর্ত পিতার নাম: সাধন কৈবর্ত বাড়ির নং : n0150 বয়স : 38 লিঙ্গ : পুরুষ	WNM1540863 ফটো উপলব্ধ

বিধানসভা নির্বাচনক্ষেত্রের নং, নাম : 245-পাড়া  
ভাগ নং, নাম : 1-দুবড়া,কায়স্তপাড়া,গঁরাইপাড়া

241 নাম : বিষ্ণু কৈবর্ত স্বামীর নাম: বিষ্ণু কৈবর্ত বাড়ির নং : n0149 বয়স : 33 লিঙ্গ : মহিলা	WNM2149029 ফটো উপলব্ধ	242 নাম : বাসন্তী কৈবর্ত স্বামীর নাম: কৃষ্ণেন্দ কৈবর্ত বাড়ির নং : এন0150 বয়স : 33 লিঙ্গ : মহিলা	WNM2149011 ফটো উপলব্ধ	243 নাম : শিখা খাওয়াস স্বামীর নাম: ত্রিপুরারী খাওয়াস বাড়ির নং : n0098 বয়স : 60 লিঙ্গ : মহিলা	GPP2420404 ফটো উপলব্ধ
244 নাম : ত্রিপুরারী খাওয়াস পিতার নাম: মনিলাল খাওয়াস বাড়ির নং : n0097 বয়স : 64 লিঙ্গ : পুরুষ	GPP1250729 ফটো উপলব্ধ	245 নাম : অরবিন্দ খাওয়াস পিতার নাম: ত্রিপুরারী খাওয়াস বাড়ির নং : দুবড়া বাজার বয়স : 24 লিঙ্গ : পুরুষ	WNM2309144 ফটো উপলব্ধ	246 নাম : অক্ষয় খাওয়াস পিতার নাম: ত্রিপুরারী খাওয়াস বাড়ির নং : n0097 বয়স : 26 লিঙ্গ : পুরুষ	WNM2076461 ফটো উপলব্ধ
247 নাম : চায়না গরাই স্বামীর নাম: চন্দন গরাই বাড়ির নং : নং25 বয়স : 26 লিঙ্গ : মহিলা	WNM2473569 ফটো উপলব্ধ	248 নাম : পুটল দেবী গরাই স্বামীর নাম: রঞ্জিত কুমার গরাই বাড়ির নং : নং58 বয়স : 52 লিঙ্গ : মহিলা	WNM2473601 ফটো উপলব্ধ	249 নাম : মনোরঞ্জন গরাই পিতার নাম: অনন্তলাল গরাই বাড়ির নং : n0081 বয়স : 62 লিঙ্গ : পুরুষ	GPP1248137 ফটো উপলব্ধ
250 নাম : জয়ন্ত গরাই পিতার নাম: কৃষ্ণপদ গঁরাই বাড়ির নং : n0082 বয়স : 36 লিঙ্গ : পুরুষ	WNM0460121 ফটো উপলব্ধ	251 নাম : রূপালী গরাই স্বামীর নাম: অনিল গরাই বাড়ির নং : n0127 বয়স : 80 লিঙ্গ : মহিলা	WNM2534055 ফটো উপলব্ধ	252 নাম : মালা গরাই পিতার নাম: মানিক গরাই বাড়ির নং : n0084 বয়স : 31 লিঙ্গ : মহিলা	ZJZ1760313 ফটো উপলব্ধ
253 নাম : চন্দন গরাই পিতার নাম: মধু সুধন গোরাই বাড়ির নং : n0084 বয়স : 27 লিঙ্গ : পুরুষ	WNM2021079 ফটো উপলব্ধ	254 নাম : অভিজীত গরাই পিতার নাম: ত্রিলোচন গরাই বাড়ির নং : এন001 বয়স : 21 লিঙ্গ : পুরুষ	WNM2590990 ফটো উপলব্ধ	255 নাম : মুকেশ গোপ পিতার নাম: রাজু গোপ বাড়ির নং : দুবড়া বয়স : 21 লিঙ্গ : পুরুষ	WNM2571222 ফটো উপলব্ধ
256 নাম : চিত্তরঞ্জন গরাই পিতার নাম: অনিল গরাই বাড়ির নং : n0022 বয়স : 50 লিঙ্গ : পুরুষ	GPP2416006 ফটো উপলব্ধ	257 নাম : কালীদাসী গরাই স্বামীর নাম: শিবশঙ্কর গরাই বাড়ির নং : n0082 বয়স : 69 লিঙ্গ : মহিলা	WNM2621787 ফটো উপলব্ধ	258 নাম : নিত্যানন্দ গরাই পিতার নাম: কৃষ্ণপদ গরাই বাড়ির নং : এন0078 বয়স : 25 লিঙ্গ : পুরুষ	WNM2148880 ফটো উপলব্ধ
259 নাম : সুস্মিতা গরাই পিতার নাম: মধুসুদন গঁরাই বাড়ির নং : এন0081 বয়স : 25 লিঙ্গ : মহিলা	WNM2148872 ফটো উপলব্ধ	260 নাম : রূপাসিন্দু গরাই পিতার নাম: হৃদয় গরাই বাড়ির নং : n0078 বয়স : 26 লিঙ্গ : পুরুষ	WNM2076511 ফটো উপলব্ধ	261 নাম : রূপা গরাই স্বামীর নাম: লক্ষ্মী নারায়ণ গরাই বাড়ির নং : n0079 বয়স : 35 লিঙ্গ : মহিলা	ZJZ1621093 ফটো উপলব্ধ
262 নাম : কবিতা গঁরাই স্বামীর নাম: মধুসুদন গঁরাই বাড়ির নং : n0058 বয়স : 57 লিঙ্গ : মহিলা	WNM2345338 ফটো উপলব্ধ	263 নাম : পূর্ণিমা গরাই স্বামীর নাম: কৃষ্ণপদ গরাই বাড়ির নং : n0078 বয়স : 53 লিঙ্গ : মহিলা	WNM2348688 ফটো উপলব্ধ	264 নাম : অরিজিৎ গঁরাই পিতার নাম: মধুসুদন গঁরাই বাড়ির নং : নং0 বয়স : 32 লিঙ্গ : পুরুষ	WNM1540475 ফটো উপলব্ধ
265 নাম : ইচ্ছাবতী গরাই স্বামীর নাম: বাসুদেব গরাই বাড়ির নং : n0078 বয়স : 81 লিঙ্গ : মহিলা	WNM2348647 ফটো উপলব্ধ	266 নাম : মালতী গঁরাই স্বামীর নাম: হৃদয় গঁরাই বাড়ির নং : n0078 বয়স : 44 লিঙ্গ : মহিলা	GPP2016616 ফটো উপলব্ধ	267 নাম : মাল্পি গরাই স্বামীর নাম: জয়ন্ত গরাই বাড়ির নং : নং0082 বয়স : 31 লিঙ্গ : মহিলা	WNM2309334 ফটো উপলব্ধ
268 নাম : কৃষ্ণপদ গরাই পিতার নাম: বাসুদেব গরাই বাড়ির নং : n0078 বয়স : 57 লিঙ্গ : পুরুষ	WNM2348654 ফটো উপলব্ধ	269 নাম : মহম্মদ হালিম পিতার নাম: আইনুল হক বাড়ির নং : n0078 বয়স : 45 লিঙ্গ : পুরুষ	GPP1247949 ফটো উপলব্ধ	270 নাম : শ্রীকান্ত গরাই পিতার নাম: পরেশ চন্দ্র গরাই বাড়ির নং : n0104 বয়স : 32 লিঙ্গ : পুরুষ	WNM1579606 ফটো উপলব্ধ

বিধানসভা নির্বাচনক্ষেত্রের নং, নাম : 245-পাড়া  
ভাগ নং, নাম : 1-দুবড়া,কায়স্তপাড়া,গাঁরাইপাড়া

271 নাম : প্রতিমা গাঁরাই স্বামীর নাম: পরেশ চন্দ্র গাঁরাই বাড়ির নং : n0084 বয়স : 48 লিঙ্গ : মহিলা	WB/35/240/519417	ফটো উপলব্ধ	272 নাম : অনিতা গাঁরাই স্বামীর নাম: চিত্তরঞ্জন গাঁরাই বাড়ির নং : n0022 বয়স : 33 লিঙ্গ : মহিলা	WNM2021103	ফটো উপলব্ধ	273 নাম : রেখা গাঁরাই পিতার নাম: হলধর গাঁরাই বাড়ির নং : এন0078 বয়স : 23 লিঙ্গ : মহিলা	WNM2590966	ফটো উপলব্ধ
274 নাম : বাবলু গাঁরাই পিতার নাম: পরেশ চন্দ্র গাঁরাই বাড়ির নং : n0084 বয়স : 28 লিঙ্গ : পুরুষ	WNM1925288	ফটো উপলব্ধ	275 নাম : সুলেখা গাঁরাই স্বামীর নাম: পূর্ণেন্দু গাঁরাই বাড়ির নং : না বয়স : 28 লিঙ্গ : মহিলা	XWI1621820	ফটো উপলব্ধ	276 নাম : পূর্ণেন্দু গাঁরাই পিতার নাম: মনোরঞ্জন গাঁরাই বাড়ির নং : n0081 বয়স : 33 লিঙ্গ : পুরুষ	WNM1422625	ফটো উপলব্ধ
277 নাম : অসিত গাঁরাই পিতার নাম: মধুসূদন গাঁরাই বাড়ির নং : n0058 বয়স : 35 লিঙ্গ : পুরুষ	WNM1112085	ফটো উপলব্ধ	278 নাম : লক্ষ্মী নারায়ণ গাঁরাই পিতার নাম: শিব শংকর গাঁরাই বাড়ির নং : n0079 বয়স : 36 লিঙ্গ : পুরুষ	GPP2781524	ফটো উপলব্ধ	279 নাম : মহত্তসলিম পিতার নাম: মহঃসমিম বাড়ির নং : n0078 বয়স : 30 লিঙ্গ : পুরুষ	WNM1745413	ফটো উপলব্ধ
280 নাম : জয়ন্ত গাঁরাই পিতার নাম: মধুসূদন গাঁরাই বাড়ির নং : n0084 বয়স : 34 লিঙ্গ : পুরুষ	WNM1421924	ফটো উপলব্ধ	281 নাম : মধুসূদন গাঁরাই পিতার নাম: মনসারাম গাঁরাই বাড়ির নং : n0084 বয়স : 61 লিঙ্গ : পুরুষ	WNM2518819	ফটো উপলব্ধ	282 নাম : রঞ্জিত কুমার গাঁরাই পিতার নাম: হরেকৃষ্ণ গাঁরাই বাড়ির নং : নং085 বয়স : 56 লিঙ্গ : পুরুষ	WNM2509834	ফটো উপলব্ধ
283 নাম : গুলপসা খাতুন স্বামীর নাম: নেজামুদ্দীন বাড়ির নং : এন0016 বয়স : 22 লিঙ্গ : মহিলা	WNM2642932	ফটো উপলব্ধ	284 নাম : গৌরব গাঁরাই পিতার নাম: মধুসূদন গাঁরাই বাড়ির নং : নং081 বয়স : 22 লিঙ্গ : পুরুষ	WNM2473940	ফটো উপলব্ধ	285 নাম : প্রশান্ত গাঁরাই পিতার নাম: শিব শঙ্কর গাঁরাই বাড়ির নং : n0082 বয়স : 54 লিঙ্গ : পুরুষ	WNM2356236	ফটো উপলব্ধ
286 নাম : হলধর গৌরাই পিতার নাম: বাসুদেব গাঁরাই বাড়ির নং : n0078 বয়স : 50 লিঙ্গ : পুরুষ	WNM2348621	ফটো উপলব্ধ	287 নাম : সুশান্ত গাঁরাই পিতার নাম: শিব শঙ্কর গাঁরাই বাড়ির নং : n0082 বয়স : 50 লিঙ্গ : পুরুষ	WNM2354934	ফটো উপলব্ধ	288 নাম : অনিমেয় গাঁরাই পিতার নাম: উত্তম কুমার গাঁরাই বাড়ির নং : নং0084 বয়স : 25 লিঙ্গ : পুরুষ	WNM2309243	ফটো উপলব্ধ
289 নাম : উষারানী গাঁরাই স্বামীর নাম: শিব শঙ্কর গাঁরাই বাড়ির নং : n0079 বয়স : 64 লিঙ্গ : মহিলা	GPP2652337	ফটো উপলব্ধ	290 নাম : তপতী গাঁরাই স্বামীর নাম: মনোরঞ্জন গাঁরাই বাড়ির নং : n0081 বয়স : 55 লিঙ্গ : মহিলা	GPP1248129	ফটো উপলব্ধ	291 নাম : রঞ্জিতা গাঁরাই স্বামীর নাম: অশিত গাঁরাই বাড়ির নং : নং0058 বয়স : 34 লিঙ্গ : মহিলা	WNM2308948	ফটো উপলব্ধ
292 নাম : পিঙ্কি গাঁরাই স্বামীর নাম: সঞ্জীব গাঁরাই বাড়ির নং : n0082 বয়স : 34 লিঙ্গ : মহিলা	WNM1421916	ফটো উপলব্ধ	293 নাম : সিন্ধু গাঁরাই পিতার নাম: সুপ্রভাত গাঁরাই বাড়ির নং : n0088 বয়স : 32 লিঙ্গ : পুরুষ	WNM1540483	ফটো উপলব্ধ	294 নাম : দুর্গাদাসী গাঁরাই স্বামীর নাম: বেনারসী গাঁরাই বাড়ির নং : n0088 বয়স : 76 লিঙ্গ : মহিলা	GPP2652303	ফটো উপলব্ধ
295 নাম : পূর্ণিমা পরামানিক স্বামীর নাম: রাজেশ পরামানিক বাড়ির নং : n0084 বয়স : 33 লিঙ্গ : মহিলা	WNM1631993	ফটো উপলব্ধ	296 নাম : বুলবুল গাঁরাই স্বামীর নাম: উত্তম কুমার গাঁরাই বাড়ির নং : n0084 বয়স : 48 লিঙ্গ : মহিলা	GPP2015261	ফটো উপলব্ধ	297 নাম : উত্তম কুমার গাঁরাই পিতার নাম: মনসারাম গাঁরাই বাড়ির নং : n0084 বয়স : 56 লিঙ্গ : পুরুষ	WNM2518801	ফটো উপলব্ধ
298 নাম : প্রতিভা গাঁরাই স্বামীর নাম: সুশান্ত গাঁরাই বাড়ির নং : n0082 বয়স : 38 লিঙ্গ : মহিলা	WNM0460139	ফটো উপলব্ধ	299 নাম : মৌসুমী গাঁরাই স্বামীর নাম: প্রশান্ত গাঁরাই বাড়ির নং : n0082 বয়স : 47 লিঙ্গ : মহিলা	GPP1248582	ফটো উপলব্ধ	300 নাম : সঞ্জীব গাঁরাই পিতার নাম: কৃষ্ণদ গাঁরাই বাড়ির নং : n0082 বয়স : 40 লিঙ্গ : পুরুষ	GPP2417319	ফটো উপলব্ধ

বিধানসভা নির্বাচনক্ষেত্রের নং, নাম : 245-পাড়া  
ভাগ নং, নাম : 1-দুবড়া,কায়স্তপাড়া,গাঁরাইপাড়া

301 নাম : মুক্তা গাঁরাই স্বামীর নাম : কৃষ্ণপদ গাঁরাই বাড়ির নং : n0082 বয়স : 57 লিঙ্গ : মহিলা	WNM2520674 ফটো উপলব্ধ	302 নাম : শিব শঙ্কর গাঁরাই পিতার নাম : গঙ্গাধর গাঁরাই বাড়ির নং : n0082 বয়স : 76 লিঙ্গ : পুরুষ	GPP2675155 ফটো উপলব্ধ	303 নাম : রাখাল গাঁরাই পিতার নাম : অনন্তলাল গাঁরাই বাড়ির নং : n0081 বয়স : 51 লিঙ্গ : পুরুষ	WB/35/240/519009 ফটো উপলব্ধ
304 নাম : রবীন্দ্রনাথ গাঁরাই পিতার নাম : শিব শঙ্কর গাঁরাই বাড়ির নং : n0079 বয়স : 38 লিঙ্গ : পুরুষ	GPP2781516 ফটো উপলব্ধ	305 নাম : নমিতা গাঁরাই স্বামীর নাম : নিমাই গাঁরাই বাড়ির নং : n0068 বয়স : 47 লিঙ্গ : মহিলা	GPP1247154 ফটো উপলব্ধ	306 নাম : নিমাই গাঁরাই পিতার নাম : বিশ্বনাথ গাঁরাই বাড়ির নং : n0068 বয়স : 51 লিঙ্গ : পুরুষ	GPP1247188 ফটো উপলব্ধ
307 নাম : দীপালী গাঁরাই স্বামীর নাম : বিশ্বনাথ গাঁরাই বাড়ির নং : n0068 বয়স : 58 লিঙ্গ : মহিলা	GPP2652246 ফটো উপলব্ধ	308 নাম : সোনালী চৈরা গাঁরাই স্বামীর নাম : রবীন্দ্রনাথ গাঁরাই বাড়ির নং : n0079 বয়স : 38 লিঙ্গ : মহিলা	GXR2349892 ফটো উপলব্ধ	309 নাম : নাগমা পারবীন পিতার নাম : মহঃ সমিম বাড়ির নং : n0078 বয়স : 26 লিঙ্গ : মহিলা	WNM2114536 ফটো উপলব্ধ
310 নাম : মহঃ সমিম পিতার নাম : মহঃ আইনুল হক বাড়ির নং : n0078 বয়স : 61 লিঙ্গ : পুরুষ	WB/35/240/519621 ফটো উপলব্ধ	311 নাম : সুরেশ গাঁরাই স্বামীর নাম : রেখা গাঁরাই বাড়ির নং : n0058 বয়স : 41 লিঙ্গ : পুরুষ	WNM1421908 ফটো উপলব্ধ	312 নাম : গীতা গাঁরাই স্বামীর নাম : ত্রিলোচন গাঁরাই বাড়ির নং : n0058 বয়স : 53 লিঙ্গ : মহিলা	WB/35/240/519721 ফটো উপলব্ধ
313 নাম : ত্রিলোচন গাঁরাই পিতার নাম : কাশীনাথ গাঁরাই বাড়ির নং : n0058 বয়স : 60 লিঙ্গ : পুরুষ	WNM2623130 ফটো উপলব্ধ	314 নাম : রেখা গাঁরাই স্বামীর নাম : বৃন্দাবন গাঁরাই বাড়ির নং : n0058 বয়স : 66 লিঙ্গ : মহিলা	WB/35/240/519720 ফটো উপলব্ধ	315 নাম : মধুসূদন গাঁরাই পিতার নাম : অনন্তলাল গাঁরাই বাড়ির নং : n0081 বয়স : 57 লিঙ্গ : পুরুষ	WB/35/240/519018 ফটো উপলব্ধ
316 নাম : দিব্যেন্দু গাঁরাই পিতার নাম : মনোরঞ্জন গাঁরাই বাড়ির নং : n0081 বয়স : 30 লিঙ্গ : পুরুষ	WNM1745371 ফটো উপলব্ধ	317 নাম : রীতা গাঁরাই স্বামীর নাম : মধুসূদন গাঁরাই বাড়ির নং : n0081 বয়স : 50 লিঙ্গ : মহিলা	GPP1246990 ফটো উপলব্ধ	318 নাম : জয়শ্রী বাউরী পিতার নাম : সুনিল বাউরী বাড়ির নং : এন0035 বয়স : 20 লিঙ্গ : মহিলা	WNM2658391 ফটো উপলব্ধ
319 নাম : বিপ্লব গাঁরাই পিতার নাম : মধুসূদন গাঁরাই বাড়ির নং : এন0081 বয়স : 20 লিঙ্গ : পুরুষ	WNM2671675 ফটো উপলব্ধ	320 নাম : গজালা নাহিদ স্বামীর নাম : মহঃ আলিম বাড়ির নং : n0078 বয়স : 43 লিঙ্গ : মহিলা	WNM1422724 ফটো উপলব্ধ	321 নাম : সাহানাজ পারভীন স্বামীর নাম : মইঃ সমিম বাড়ির নং : n0078 বয়স : 50 লিঙ্গ : মহিলা	GPP2652725 ফটো উপলব্ধ
322 নাম : আলিম মহম্মদ পিতার নাম : আইনুল মহম্মদ বাড়ির নং : n0078 বয়স : 50 লিঙ্গ : পুরুষ	WB/35/240/519436 ফটো উপলব্ধ	323 নাম : ব্রজমোহন গাঁরাই পিতার নাম : হলধর গাঁরাই বাড়ির নং : এন0078 বয়স : 20 লিঙ্গ : পুরুষ	WNM2657427 ফটো উপলব্ধ	324 নাম : গৌতম গাঁরাই পিতার নাম : মদন গাঁরাই বাড়ির নং : n0133 বয়স : 42 লিঙ্গ : পুরুষ	GPP2780849 ফটো উপলব্ধ
325 নাম : চৈতালী গাঁরাই স্বামীর নাম : গৌতম গাঁরাই বাড়ির নং : n0132 বয়স : 35 লিঙ্গ : মহিলা	WNM1112093 ফটো উপলব্ধ	326 নাম : সনাতন গাঁরাই পিতার নাম : সন্তোষ গাঁরাই বাড়ির নং : n0090 বয়স : 34 লিঙ্গ : পুরুষ	WNM1745389 ফটো উপলব্ধ	327 নাম : কম্পনা গাঁরাই অন্যান্য : সন্তোষ গাঁরাই বাড়ির নং : n0090 বয়স : 61 লিঙ্গ : মহিলা	WB/35/240/519636 ফটো উপলব্ধ
328 নাম : সন্তোষ গাঁরাই পিতার নাম : অমল্য গাঁরাই বাড়ির নং : n0090 বয়স : 66 লিঙ্গ : পুরুষ	GPP2652279 ফটো উপলব্ধ	329 নাম : আন্বা গাঁরাই স্বামীর নাম : বাবলু গাঁরাই বাড়ির নং : n0083 বয়স : 33 লিঙ্গ : মহিলা	WNM1422666 ফটো উপলব্ধ	330 নাম : বাবলু গাঁরাই পিতার নাম : দেবু গাঁরাই বাড়ির নং : n0083 বয়স : 42 লিঙ্গ : পুরুষ	GPP2511343 ফটো উপলব্ধ

বিধানসভা নির্বাচনক্ষেত্রের নং, নাম : 245-পাড়া  
ভাগ নং, নাম : 1-দুবড়া,কায়স্তপাড়া,গঁরাইপাড়া

331	WNM2345296	ফটো উপলব্ধ	নাম : ভক্রিপদ গোপ পিতার নাম: বরুণচন্দ্র গোপ বাড়ির নং : n0019 বয়স : 46 লিঙ্গ : পুরুষ
332	WNM2076610	ফটো উপলব্ধ	নাম : ফুলচাঁসি গোপ স্বামীর নাম: ভক্রিপদ গোপ বাড়ির নং : n0019 বয়স : 40 লিঙ্গ : মহিলা
333	WNM2076602	ফটো উপলব্ধ	নাম : সনিতা গোপ স্বামীর নাম: গোউর চন্দ্র গোপ বাড়ির নং : n0019 বয়স : 31 লিঙ্গ : মহিলা
334	WB/35/240/519051	ফটো উপলব্ধ	নাম : বরুণ চন্দ্র গোপ পিতার নাম: হরিপদ গোপ বাড়ির নং : n0019 বয়স : 76 লিঙ্গ : পুরুষ
335	GPP2016624	ফটো উপলব্ধ	নাম : পৌর চন্দ্র গোপ পিতার নাম: বরুণচন্দ্র গোপ বাড়ির নং : n0019 বয়স : 44 লিঙ্গ : পুরুষ
336	GPP2723773	ফটো উপলব্ধ	নাম : নিত্যগোপাল গোপ পিতার নাম: বরুণ চন্দ্র গোপ বাড়ির নং : n0019 বয়স : 38 লিঙ্গ : পুরুষ
337	WNM2107977	ফটো উপলব্ধ	নাম : সোমনাথ চক্রবর্তী পিতার নাম: বিমল চক্রবর্তী বাড়ির নং : n0001 বয়স : 27 লিঙ্গ : পুরুষ
338	WB/35/240/519241	ফটো উপলব্ধ	নাম : বিমল চক্রবর্তী পিতার নাম: তাপস চক্রবর্তী বাড়ির নং : n0001 বয়স : 70 লিঙ্গ : পুরুষ
339	WB/35/240/519305	ফটো উপলব্ধ	নাম : সান্তনা চক্রবর্তী স্বামীর নাম: বিমল চক্রবর্তী বাড়ির নং : এন001 বয়স : 58 লিঙ্গ : মহিলা
340	WNM2373124	ফটো উপলব্ধ	নাম : মৃত্যুঞ্জয় চৌধুরী পিতার নাম: নির্মল চৌধুরী বাড়ির নং : n0074 বয়স : 54 লিঙ্গ : পুরুষ
341	WNM2446011	ফটো উপলব্ধ	নাম : নীলোৎপল সেনগুপ্ত পিতার নাম: নীল মাধব সেনগুপ্ত বাড়ির নং : এন0018 বয়স : 25 লিঙ্গ : পুরুষ
342	WNM2309631	ফটো উপলব্ধ	নাম : জয়া চৌধুরী পিতার নাম: আশিস চৌধুরী বাড়ির নং : নং0018 বয়স : 24 লিঙ্গ : মহিলা
343	WNM2238731	ফটো উপলব্ধ	নাম : মিনতি চৌধুরী স্বামীর নাম: বিমল চৌধুরী বাড়ির নং : n0073 বয়স : 74 লিঙ্গ : মহিলা
344	WNM2309300	ফটো উপলব্ধ	নাম : গৌরব চৌধুরী পিতার নাম: বীনয় কৃষ্ণ চৌধুরী বাড়ির নং : নং0073 বয়স : 24 লিঙ্গ : পুরুষ
345	WNM1632033	ফটো উপলব্ধ	নাম : সৌমেন চৌধুরী পিতার নাম: কার্তিক চন্দ্র চৌধুরী বাড়ির নং : n0086 বয়স : 31 লিঙ্গ : পুরুষ
346	WNM2534378	ফটো উপলব্ধ	নাম : আশিস চৌধুরী পিতার নাম: ভক্রিপদ চৌধুরী বাড়ির নং : n0018 বয়স : 51 লিঙ্গ : পুরুষ
347	WB/35/240/519716	ফটো উপলব্ধ	নাম : চন্দনা চৌধুরী স্বামীর নাম: স্বপন চৌধুরী বাড়ির নং : n0072 বয়স : 49 লিঙ্গ : মহিলা
348	WNM1683010	ফটো উপলব্ধ	নাম : শুভম চৌধুরী পিতার নাম: স্বপন চৌধুরী বাড়ির নং : n0072 বয়স : 31 লিঙ্গ : পুরুষ
349	GPP2016194	ফটো উপলব্ধ	নাম : লাভলী সেনগুপ্ত স্বামীর নাম: নীলমাধব সেনগুপ্ত বাড়ির নং : n0018 বয়স : 52 লিঙ্গ : মহিলা
350	WB/35/240/519128	ফটো উপলব্ধ	নাম : নীলমাধব সেনগুপ্ত পিতার নাম: কানাইলাল সেনগুপ্ত বাড়ির নং : n0018 বয়স : 61 লিঙ্গ : পুরুষ
351	WNM2238749	ফটো উপলব্ধ	নাম : বিমল চৌধুরী পিতার নাম: হারাধন চৌধুরী বাড়ির নং : n0073 বয়স : 72 লিঙ্গ : পুরুষ
352	WNM2238756	ফটো উপলব্ধ	নাম : প্রমিলা চৌধুরী স্বামীর নাম: কার্তিক চৌধুরী বাড়ির নং : n0086 বয়স : 59 লিঙ্গ : মহিলা
353	WNM2683860	ফটো উপলব্ধ	নাম : মিতালি চৌধুরী স্বামীর নাম: মৃত্যুঞ্জয় চৌধুরী বাড়ির নং : n0074 বয়স : 51 লিঙ্গ : মহিলা
354	WNM1540533	ফটো উপলব্ধ	নাম : টুম্পা চৌধুরী স্বামীর নাম: বিবেকানন্দ চৌধুরী বাড়ির নং : n0073 বয়স : 32 লিঙ্গ : মহিলা
355	GPP2015386	ফটো উপলব্ধ	নাম : বিবেকানন্দ চৌধুরী পিতার নাম: বিমল কুমার চৌধুরী বাড়ির নং : n0073 বয়স : 43 লিঙ্গ : পুরুষ
356	GPP2652386	ফটো উপলব্ধ	নাম : ছবি চৌধুরী স্বামীর নাম: বিনয় চৌধুরী বাড়ির নং : n0073 বয়স : 47 লিঙ্গ : মহিলা
357	WB/35/240/519276	ফটো উপলব্ধ	নাম : বিনয় চৌধুরী পিতার নাম: বিমল চৌধুরী বাড়ির নং : n0073 বয়স : 52 লিঙ্গ : পুরুষ
358	GPP2417327	ফটো উপলব্ধ	নাম : সমীর বাউরী পিতার নাম: সাগর বাউরী বাড়ির নং : n0072 বয়স : 41 লিঙ্গ : পুরুষ
359	WB/35/240/519654	ফটো উপলব্ধ	নাম : স্বপন চৌধুরী পিতার নাম: ঘনশ্যাম চৌধুরী বাড়ির নং : n0072 বয়স : 57 লিঙ্গ : পুরুষ
360	WNM1540384	ফটো উপলব্ধ	নাম : পঙ্কজ চৌধুরী পিতার নাম: প্রশান্ত চৌধুরী বাড়ির নং : n0072 বয়স : 33 লিঙ্গ : পুরুষ

বিধানসভা নির্বাচনক্ষেত্রের নং, নাম : 245-পাড়া  
ভাগ নং, নাম : 1-দুবড়া,কায়স্তপাড়া,গঁরাইপাড়া

361 নাম : টিয়া চৌধুরী স্বামীর নাম: প্রশান্ত চৌধুরী বাড়ির নং : n0072 বয়স : 56 লিঙ্গ : মহিলা	WB/35/240/519715	ফটো উপলব্ধ	362 নাম : প্রশান্ত চৌধুরী পিতার নাম: ঘনশ্যাম চৌধুরী বাড়ির নং : n0072 বয়স : 63 লিঙ্গ : পুরুষ	WB/35/240/519619	ফটো উপলব্ধ	363 নাম : ঘনশ্যাম চৌধুরী পিতার নাম: কাশীনাথ চৌধুরী বাড়ির নং : n0072 বয়স : 83 লিঙ্গ : পুরুষ	WB/35/240/519423	ফটো উপলব্ধ
364 নাম : শুভজিৎ চৌধুরী পিতার নাম: মৃত্যুঞ্জয় চৌধুরী বাড়ির নং : n0074 বয়স : 31 লিঙ্গ : পুরুষ	WNM1745447	ফটো উপলব্ধ	365 নাম : অভিজিৎ চৌধুরী পিতার নাম: মৃত্যুঞ্জয় চৌধুরী বাড়ির নং : n0074 বয়স : 34 লিঙ্গ : পুরুষ	WNM1540624	ফটো উপলব্ধ	366 নাম : বরুণা চৌধুরী স্বামীর নাম: আশীষ চৌধুরী বাড়ির নং : n0018 বয়স : 44 লিঙ্গ : মহিলা	GPP1364934	ফটো উপলব্ধ
367 নাম : সৌরভ চৌধুরী পিতার নাম: বিনয়কুম্ভ চৌধুরী বাড়ির নং : এন0073 বয়স : 25 লিঙ্গ : পুরুষ	WNM2148906	ফটো উপলব্ধ	368 নাম : মহুয়া চৌধুরী পিতার নাম: কার্তিক চৌধুরী বাড়ির নং : n0086 বয়স : 37 লিঙ্গ : মহিলা	GPP2781664	ফটো উপলব্ধ	369 নাম : কার্তিক চৌধুরী পিতার নাম: ভান্দু চৌধুরী বাড়ির নং : n0086 বয়স : 65 লিঙ্গ : পুরুষ	WNM2238764	ফটো উপলব্ধ
370 নাম : অর্পিতা চৌধুরী পিতার নাম: কার্তিক চৌধুরী বাড়ির নং : n0086 বয়স : 31 লিঙ্গ : মহিলা	WNM1745454	ফটো উপলব্ধ	371 নাম : বেবি ধীবর পিতার নাম: সুনীল ধীবর বাড়ির নং : n0140 বয়স : 28 লিঙ্গ : মহিলা	WNM1925312	ফটো উপলব্ধ	372 নাম : নাসরিন নিসা স্বামীর নাম: মহম্মদ হালিম বাড়ির নং : N001 বয়স : 36 লিঙ্গ : মহিলা	WNM2331692	ফটো উপলব্ধ
373 নাম : হলধর পরামাণিক পিতার নাম: কালাচাঁদ পরামাণিক বাড়ির নং : n0100 বয়স : 52 লিঙ্গ : পুরুষ	WNM2373231	ফটো উপলব্ধ	374 নাম : সরমা পরামাণিক স্বামীর নাম: হলধর পরামাণিক বাড়ির নং : n0099 বয়স : 50 লিঙ্গ : মহিলা	WB/35/240/531212	ফটো উপলব্ধ	375 নাম : অমরনাথ পরামাণিক পিতার নাম: হলধর পরামাণিক বাড়ির নং : নং 99 বয়স : 22 লিঙ্গ : পুরুষ	WNM2562544	ফটো উপলব্ধ
376 নাম : লক্ষীকান্ত পরামাণিক স্বামীর নাম: সন্ধ্যা পরামাণিক বাড়ির নং : n0101 বয়স : 37 লিঙ্গ : পুরুষ	WNM1631977	ফটো উপলব্ধ	377 নাম : সুভদ্রা পরামাণিক স্বামীর নাম: কিষন পরামাণিক বাড়ির নং : n0040 বয়স : 45 লিঙ্গ : মহিলা	GPP2511145	ফটো উপলব্ধ	378 নাম : পুটকি পরামাণিক স্বামীর নাম: কাশীনাথ পরামাণিক বাড়ির নং : n0040 বয়স : 70 লিঙ্গ : মহিলা	WNM2373348	ফটো উপলব্ধ
379 নাম : কার্তিক পরামাণিক পিতার নাম: সনাতন পরামাণিক বাড়ির নং : এন0048 বয়স : 23 লিঙ্গ : পুরুষ	WNM2411213	ফটো উপলব্ধ	380 নাম : বরুণা পরামাণিক স্বামীর নাম: লক্ষীকান্ত পরামাণিক বাড়ির নং : n0101 বয়স : 33 লিঙ্গ : মহিলা	WNM1631969	ফটো উপলব্ধ	381 নাম : সন্ধ্যা পরামাণিক স্বামীর নাম: গোবিন্দন পরামাণিক বাড়ির নং : n0101 বয়স : 69 লিঙ্গ : মহিলা	WB/35/240/405065	ফটো উপলব্ধ
382 নাম : লতিকা পরামাণিক স্বামীর নাম: মানিক পরামাণিক বাড়ির নং : n0096 বয়স : 42 লিঙ্গ : মহিলা	GPP1943398	ফটো উপলব্ধ	383 নাম : মালা পরামাণিক স্বামীর নাম: অবনি পরামাণিক বাড়ির নং : n0094 বয়স : 38 লিঙ্গ : মহিলা	WNM1632074	ফটো উপলব্ধ	384 নাম : অবনী পরামাণিক পিতার নাম: ধনঞ্জয় পরামাণিক বাড়ির নং : n0094 বয়স : 41 লিঙ্গ : পুরুষ	WNM1421114	ফটো উপলব্ধ
385 নাম : জবা পরামাণিক স্বামীর নাম: খগেন পরামাণিক বাড়ির নং : n0048 বয়স : 29 লিঙ্গ : মহিলা	WNM1848282	ফটো উপলব্ধ	386 নাম : খগেন পরামাণিক পিতার নাম: ষষ্টিপদ পরামাণিক বাড়ির নং : n0048 বয়স : 37 লিঙ্গ : পুরুষ	WNM0460691	ফটো উপলব্ধ	387 নাম : সত্যভামা পরামাণিক অন্যান্য: ষষ্টিপদ পরামাণিক বাড়ির নং : n0048 বয়স : 57 লিঙ্গ : মহিলা	WB/35/240/519578	ফটো উপলব্ধ
388 নাম : মল্লিকা পরামাণিক স্বামীর নাম: ধনঞ্জয় পরামাণিক বাড়ির নং : n0048 বয়স : 61 লিঙ্গ : মহিলা	WB/35/240/519580	ফটো উপলব্ধ	389 নাম : ধনঞ্জয় পরামাণিক পিতার নাম: আকাল পরামাণিক বাড়ির নং : n0048 বয়স : 66 লিঙ্গ : পুরুষ	GPP2652428	ফটো উপলব্ধ	390 নাম : সাবিত্রী পরামাণিক স্বামীর নাম: বঙ্কেশ্বর পরামাণিক বাড়ির নং : n0048 বয়স : 38 লিঙ্গ : মহিলা	GPP2723781	ফটো উপলব্ধ

বিধানসভা নির্বাচনক্ষেত্রের নং, নাম : 245-পাড়া  
ভাগ নং, নাম : 1-দুবড়া,কায়স্তপাড়া,গঁরাইপাড়া

391	GPP2723799	ফটো উপলব্ধ	392	WNM1540285	ফটো উপলব্ধ	393	GPP1248566	ফটো উপলব্ধ
নাম : বঙ্কেশ্বর পরামানিক পিতার নাম: পাগল পরামানিক বাড়ির নং : n0048 বয়স : 38 লিঙ্গ : পুরুষ			নাম : মঙ্গল পরামানিক পিতার নাম: পাগল পরামানিক বাড়ির নং : n0048 বয়স : 39 লিঙ্গ : পুরুষ			নাম : রেখা পরামানিক স্বামীর নাম: সনাতন পরামানিক বাড়ির নং : n0048 বয়স : 45 লিঙ্গ : মহিলা		
394	GPP1248095	ফটো উপলব্ধ	395	WNM1848241	ফটো উপলব্ধ	396	WNM1809094	ফটো উপলব্ধ
নাম : সনাতন পরামানিক পিতার নাম: পাগল পরামানিক বাড়ির নং : n0048 বয়স : 48 লিঙ্গ : পুরুষ			নাম : উজ্জল পরামানিক পিতার নাম: মনেশ পরামানিক বাড়ির নং : n0048 বয়স : 29 লিঙ্গ : পুরুষ			নাম : কাজল পরামানিক পিতার নাম: মনেশ পরামানিক বাড়ির নং : n0048 বয়স : 31 লিঙ্গ : পুরুষ		
397	WB/35/240/519574	ফটো উপলব্ধ	398	GPP2015444	ফটো উপলব্ধ	399	GPP2416170	ফটো উপলব্ধ
নাম : আমু পরামানিক স্বামীর নাম: মনেশ পরামানিক বাড়ির নং : n0048 বয়স : 49 লিঙ্গ : মহিলা			নাম : মনেশ পরামানিক পিতার নাম: পাগল পরামানিক বাড়ির নং : n0048 বয়স : 51 লিঙ্গ : পুরুষ			নাম : পাগল পরামানিক পিতার নাম: আকাল পরামানিক বাড়ির নং : n0048 বয়স : 76 লিঙ্গ : পুরুষ		
400	WNM1848258	ফটো উপলব্ধ	401	GPP2652444	ফটো উপলব্ধ	402	WB/35/240/519617	ফটো উপলব্ধ
নাম : গীতা পরামানিক পিতার নাম: পদ্মলোচন পরামানিক বাড়ির নং : n0042 বয়স : 29 লিঙ্গ : মহিলা			নাম : বিজলা পরামানিক স্বামীর নাম: পদ্মলোচন পরামানিক বাড়ির নং : n0042 বয়স : 53 লিঙ্গ : মহিলা			নাম : পদ্মলোচন পরামানিক পিতার নাম: কালচাঁদ পরামানিক বাড়ির নং : n0042 বয়স : 59 লিঙ্গ : পুরুষ		
403	GPP1363563	ফটো উপলব্ধ	404	WNM2445666	ফটো উপলব্ধ	405	WNM2532398	ফটো উপলব্ধ
নাম : কিশন পরামানিক পিতার নাম: কাশীনাথ পরামানিক বাড়ির নং : n0040 বয়স : 52 লিঙ্গ : পুরুষ			নাম : নিপেন পরামানিক পিতার নাম: কিশন পরামানিক বাড়ির নং : এন0040 বয়স : 23 লিঙ্গ : পুরুষ			নাম : যষ্টিপদ পরামানিক পিতার নাম: আকাল পরামানিক বাড়ির নং : n0048 বয়স : 63 লিঙ্গ : পুরুষ		
406	WNM0460709	ফটো উপলব্ধ	407	WNM2021129	ফটো উপলব্ধ	408	WNM1925510	ফটো উপলব্ধ
নাম : রাজেন পরামানিক পিতার নাম: ধনঞ্জয় প্রমানিক বাড়ির নং : n0048 বয়স : 41 লিঙ্গ : পুরুষ			নাম : বিপন পরামানিক পিতার নাম: কিশন পরামানিক বাড়ির নং : n0040 বয়স : 28 লিঙ্গ : পুরুষ			নাম : সোমনাথ পরামানিক পিতার নাম: যষ্টিপদ পরামানিক বাড়ির নং : n0048 বয়স : 28 লিঙ্গ : পুরুষ		
409	WNM2658730	ফটো উপলব্ধ	410	GPP1331453	ফটো উপলব্ধ	411	WNM2174894	ফটো উপলব্ধ
নাম : ঈশ্বর পরামানিক পিতার নাম: সনাতন পরামানিক বাড়ির নং : এন0048 বয়স : 20 লিঙ্গ : পুরুষ			নাম : মানিক পরামানিক পিতার নাম: গোবর্ধন পরামানিক বাড়ির নং : n0102 বয়স : 45 লিঙ্গ : পুরুষ			নাম : বতু বাউরী স্বামীর নাম: বিপণ বাউরী বাড়ির নং : 0039 বয়স : 29 লিঙ্গ : মহিলা		
412	WNM1913151	ফটো উপলব্ধ	413	WNM2341808	ফটো উপলব্ধ	414	WNM1925452	ফটো উপলব্ধ
নাম : সোনামনি কৈবর্ত পিতার নাম: জগন্নাথ কৈবর্ত বাড়ির নং : নং 55 বয়স : 33 লিঙ্গ : মহিলা			নাম : জয়ন্তী কৈবর্ত মায়ের নাম: তরুলতা কৈবর্ত বাড়ির নং : নং 054 বয়স : 24 লিঙ্গ : মহিলা			নাম : শম্ভু বাউরী পিতার নাম: বাদল বাউরী বাড়ির নং : n0111 বয়স : 35 লিঙ্গ : পুরুষ		
415	WNM1925460	ফটো উপলব্ধ	416	WNM1925478	ফটো উপলব্ধ	417	WNM1925486	ফটো উপলব্ধ
নাম : লায়লা বাউরী স্বামীর নাম: শম্ভু বাউরী বাড়ির নং : n0111 বয়স : 28 লিঙ্গ : মহিলা			নাম : ডাক্তার বাউরী পিতার নাম: বাদল বাউরী বাড়ির নং : n0111 বয়স : 33 লিঙ্গ : পুরুষ			নাম : চক্রধর বাউরী পিতার নাম: বাদল বাউরী বাড়ির নং : n0111 বয়স : 29 লিঙ্গ : পুরুষ		
418	WNM2149060	ফটো উপলব্ধ	419	GPP2016665	ফটো উপলব্ধ	420	WNM2149037	ফটো উপলব্ধ
নাম : সরস্বতী বাউরী পিতার নাম: হারাধন বাউরী বাড়ির নং : এন0061 বয়স : 25 লিঙ্গ : মহিলা			নাম : আরতী বাউরী স্বামীর নাম: রাসু বাউরী বাড়ির নং : এন0070 বয়স : 44 লিঙ্গ : মহিলা			নাম : সুনিতা বাউরী পিতার নাম: লবীন বাউরী বাড়ির নং : এন0069 বয়স : 26 লিঙ্গ : মহিলা		

বিধানসভা নির্বাচনক্ষেত্রের নং, নাম : 245-পাড়া  
ভাগ নং, নাম : 1-দুবড়া,কায়স্তপাড়া,গঁরাইপাড়া

421 নাম : ঠাকুরদাস বাউরী পিতার নাম: শঙ্কর বাউরী বাড়ির নং : n0135 বয়স : 39 লিঙ্গ : পুরুষ	GPP2413300 ফটো উপলব্ধ	422 নাম : শঙ্করী বাউরী স্বামীর নাম: বিষ্ণু বাউরী বাড়ির নং : n0109 বয়স : 85 লিঙ্গ : মহিলা	WNM1925411 ফটো উপলব্ধ	423 নাম : ভীম বাউরী পিতার নাম: ফটিক বাউরী বাড়ির নং : n0023 বয়স : 29 লিঙ্গ : পুরুষ	WNM1925346 ফটো উপলব্ধ
424 নাম : সুজিত বাউরী পিতার নাম: গোঁউর বাউরী বাড়ির নং : n0070 বয়স : 35 লিঙ্গ : পুরুষ	WNM1925353 ফটো উপলব্ধ	425 নাম : চিত্তা বাউরী স্বামীর নাম: ভোলানাথ বাউরী বাড়ির নং : n0070 বয়স : 31 লিঙ্গ : মহিলা	WNM1925361 ফটো উপলব্ধ	426 নাম : বিশাল বাউরী মায়ের নাম: চম্পা বাউরী বাড়ির নং : n0023 বয়স : 28 লিঙ্গ : পুরুষ	WNM1925379 ফটো উপলব্ধ
427 নাম : শ্যাম পদ গঁরাই পিতার নাম: অনিল গঁরাই বাড়ির নং : এন0045 বয়স : 54 লিঙ্গ : পুরুষ	WNM2446060 ফটো উপলব্ধ	428 নাম : আশা বাউরী স্বামীর নাম: নন্দলাল বাউরী বাড়ির নং : n0045 বয়স : 40 লিঙ্গ : মহিলা	GPP2416550 ফটো উপলব্ধ	429 নাম : মালা বাউরী স্বামীর নাম: সুজিত বাউরী বাড়ির নং : এন0070 বয়স : 31 লিঙ্গ : মহিলা	WNM2148948 ফটো উপলব্ধ
430 নাম : রিঙ্কু বাউরী স্বামীর নাম: অভিলাষ বাউরী বাড়ির নং : এন0036 বয়স : 25 লিঙ্গ : মহিলা	WNM2148971 ফটো উপলব্ধ	431 নাম : অর্পিতা বাউরী স্বামীর নাম: রবিন বাউরী বাড়ির নং : এন0017 বয়স : 23 লিঙ্গ : মহিলা	WNM2445989 ফটো উপলব্ধ	432 নাম : আল্লা বাউরী স্বামীর নাম: বিশ্বনাথ বাউরী বাড়ির নং : এন0061 বয়স : 38 লিঙ্গ : মহিলা	GPP2723831 ফটো উপলব্ধ
433 নাম : পদ্মা বাউরী স্বামীর নাম: গৌতম বাউরী বাড়ির নং : নং45 বয়স : 25 লিঙ্গ : মহিলা	WNM2473205 ফটো উপলব্ধ	434 নাম : প্রতিমা বাউরী পিতার নাম: আনন্দ বাউরী বাড়ির নং : নং020 বয়স : 23 লিঙ্গ : মহিলা	WNM2473064 ফটো উপলব্ধ	435 নাম : অপর্ণা বাউরী পিতার নাম: রাসু বাউরী বাড়ির নং : নং 70 বয়স : 22 লিঙ্গ : মহিলা	WNM2562569 ফটো উপলব্ধ
436 নাম : বাবলু বাউরী মায়ের নাম: বিজলা বাউরী বাড়ির নং : n0017 বয়স : 46 লিঙ্গ : পুরুষ	WNM1422096 ফটো উপলব্ধ	437 নাম : চপলা বাউরী স্বামীর নাম: গোঁউর বাউরী বাড়ির নং : n0070 বয়স : 66 লিঙ্গ : মহিলা	WNM2532042 ফটো উপলব্ধ	438 নাম : অভিলাস বাউরী পিতার নাম: মনেশ বাউরী বাড়ির নং : n0036 বয়স : 29 লিঙ্গ : পুরুষ	WNM2020980 ফটো উপলব্ধ
439 নাম : সরস্বতী বাউরী স্বামীর নাম: জগবন্ধু বাউরী বাড়ির নং : n0091 বয়স : 30 লিঙ্গ : মহিলা	WNM2076503 ফটো উপলব্ধ	440 নাম : পান্না বাউরী স্বামীর নাম: মনেশ বাউরী বাড়ির নং : n0036 বয়স : 34 লিঙ্গ : মহিলা	WNM2021020 ফটো উপলব্ধ	441 নাম : পার্বতী বাউরী স্বামীর নাম: মানিক বাউরী বাড়ির নং : n0069 বয়স : 32 লিঙ্গ : মহিলা	WNM1745496 ফটো উপলব্ধ
442 নাম : অবলা বাউরী অন্যান্য: চক্রধর বাউরী বাড়ির নং : n0069 বয়স : 76 লিঙ্গ : মহিলা	WB/35/240/519430 ফটো উপলব্ধ	443 নাম : নবীন বাউরী পিতার নাম: চক্রধর বাউরী বাড়ির নং : n0069 বয়স : 61 লিঙ্গ : পুরুষ	GPP2652501 ফটো উপলব্ধ	444 নাম : স্বপন বাউরী পিতার নাম: মনেশ বাউরী বাড়ির নং : n0069 বয়স : 57 লিঙ্গ : পুরুষ	WB/35/240/519402 ফটো উপলব্ধ
445 নাম : প্রতিমা বাউরী স্বামীর নাম: স্বপন বাউরী বাড়ির নং : n0069 বয়স : 37 লিঙ্গ : মহিলা	WNM1745694 ফটো উপলব্ধ	446 নাম : তপন বাউরী পিতার নাম: চক্রধর বাউরী বাড়ির নং : n0069 বয়স : 49 লিঙ্গ : পুরুষ	WB/35/240/519405 ফটো উপলব্ধ	447 নাম : বন্দনা বাউরী স্বামীর নাম: তপন বাউরী বাড়ির নং : n0069 বয়স : 35 লিঙ্গ : মহিলা	WNM1422518 ফটো উপলব্ধ
448 নাম : রাসু বাউরী পিতার নাম: গৌঁউর বাউরী বাড়ির নং : n0070 বয়স : 48 লিঙ্গ : পুরুষ	GPP1366681 ফটো উপলব্ধ	449 নাম : ভোলানাথ বাউরী পিতার নাম: গৌঁউর বাউরী বাড়ির নং : n0070 বয়স : 33 লিঙ্গ : পুরুষ	WNM1540509 ফটো উপলব্ধ	450 নাম : জগবন্ধু বাউরী পিতার নাম: শ্যামাপদ বাউরী বাড়ির নং : n0091 বয়স : 40 লিঙ্গ : পুরুষ	WNM1422161 ফটো উপলব্ধ

বিধানসভা নির্বাচনক্ষেত্রের নং, নাম : 245-পাড়া  
ভাগ নং, নাম : 1-দুবড়া,কায়স্তপাড়া,গঁরাইপাড়া

451 নাম : লিলা বাউরী স্বামীর নাম: বাসুদেব বাউরী বাড়ির নং : n0070 বয়স : 31 লিঙ্গ : মহিলা	WNM1925528 ফটো উপলব্ধ	452 নাম : বাসুদেব বাউরী পিতার নাম: গোউর বাউরী বাড়ির নং : n0070 বয়স : 35 লিঙ্গ : পুরুষ	WNM1925536 ফটো উপলব্ধ	453 নাম : সোনালী বাউরী স্বামীর নাম: সত্যজিৎ বাউরী বাড়ির নং : n0036 বয়স : 32 লিঙ্গ : মহিলা	WNM2020915 ফটো উপলব্ধ
454 নাম : শকুনতনা বাউরী স্বামীর নাম: মঙ্গল বাউরী বাড়ির নং : n0020 বয়স : 35 লিঙ্গ : মহিলা	WNM2021095 ফটো উপলব্ধ	455 নাম : প্রদীপ বাউরী পিতার নাম: সুবোধ বাউরী বাড়ির নং : n0045 বয়স : 37 লিঙ্গ : পুরুষ	WNM0462051 ফটো উপলব্ধ	456 নাম : টিনা বাউরী স্বামীর নাম: প্রদীপ বাউরী বাড়ির নং : n0045 বয়স : 36 লিঙ্গ : মহিলা	WNM1540293 ফটো উপলব্ধ
457 নাম : উত্তম বাউরী পিতার নাম: সুবোধ বাউরী বাড়ির নং : n0045 বয়স : 34 লিঙ্গ : পুরুষ	WNM1745553 ফটো উপলব্ধ	458 নাম : বলরাম বাউরী পিতার নাম: সন্তুষ বাউরী বাড়ির নং : n0045 বয়স : 41 লিঙ্গ : পুরুষ	GPP2416568 ফটো উপলব্ধ	459 নাম : পায়েল বাউরী স্বামীর নাম: উত্তম বাউরী বাড়ির নং : n0045 বয়স : 32 লিঙ্গ : মহিলা	WNM1848266 ফটো উপলব্ধ
460 নাম : লক্ষী বাউরী স্বামীর নাম: সিবরাম বাউরী বাড়ির নং : n0045 বয়স : 31 লিঙ্গ : মহিলা	WNM1745645 ফটো উপলব্ধ	461 নাম : জলধর বাউরী পিতার নাম: হরি বাউরী বাড়ির নং : n0061 বয়স : 71 লিঙ্গ : পুরুষ	WB/35/240/519248 ফটো উপলব্ধ	462 নাম : সন্ধ্যা বাউরী পিতার নাম: জলধর বাউরী বাড়ির নং : n0061 বয়স : 43 লিঙ্গ : মহিলা	WNM1745686 ফটো উপলব্ধ
463 নাম : হারাধন বাউরী পিতার নাম: বীরবল বাউরী বাড়ির নং : n0061 বয়স : 55 লিঙ্গ : পুরুষ	WB/35/240/519507 ফটো উপলব্ধ	464 নাম : সুলেখা বাউরী স্বামীর নাম: হারাধন বাউরী বাড়ির নং : n0061 বয়স : 51 লিঙ্গ : মহিলা	WB/35/240/519547 ফটো উপলব্ধ	465 নাম : জবা বাউরী পিতার নাম: হারাধন বাউরী বাড়ির নং : n0061 বয়স : 29 লিঙ্গ : মহিলা	WNM1848340 ফটো উপলব্ধ
466 নাম : গঙ্গা বাউরী স্বামীর নাম: অমৃত বাউরী বাড়ির নং : n0061 বয়স : 35 লিঙ্গ : মহিলা	WNM1848332 ফটো উপলব্ধ	467 নাম : গীতা বাউরী স্বামীর নাম: বলরাম বাউরী বাড়ির নং : n0066 বয়স : 66 লিঙ্গ : মহিলা	WB/35/240/519111 ফটো উপলব্ধ	468 নাম : উর্মিলা বাউরী স্বামীর নাম: বলরাম বাউরী বাড়ির নং : n0066 বয়স : 61 লিঙ্গ : মহিলা	GPP2015923 ফটো উপলব্ধ
469 নাম : চপলা বাউরী অন্যান্য: শরত বাউরী বাড়ির নং : n0069 বয়স : 76 লিঙ্গ : মহিলা	WB/35/240/519386 ফটো উপলব্ধ	470 নাম : অশোক বাউরী পিতার নাম: শরত বাউরী বাড়ির নং : n0069 বয়স : 55 লিঙ্গ : পুরুষ	WB/35/240/519689 ফটো উপলব্ধ	471 নাম : অষ্টমী বাউরী স্বামীর নাম: অশোক বাউরী বাড়ির নং : n0069 বয়স : 51 লিঙ্গ : মহিলা	WB/35/240/519441 ফটো উপলব্ধ
472 নাম : মানিক বাউরী পিতার নাম: অশোক বাউরী বাড়ির নং : n0069 বয়স : 35 লিঙ্গ : পুরুষ	WNM1631886 ফটো উপলব্ধ	473 নাম : শিবদাস বাউরী পিতার নাম: নন্দলাল বাউরী বাড়ির নং : n0045 বয়স : 28 লিঙ্গ : পুরুষ	WNM1925494 ফটো উপলব্ধ	474 নাম : মুনিবর বাউরী পিতার নাম: ভকু বাউরী বাড়ির নং : n0151 বয়স : 63 লিঙ্গ : পুরুষ	WB/35/240/549368 ফটো উপলব্ধ
475 নাম : টুঙ্গা বাউরী স্বামীর নাম: বাকু বাউরী বাড়ির নং : n0015 বয়স : 38 লিঙ্গ : মহিলা	WNM1540459 ফটো উপলব্ধ	476 নাম : শ্যামাপদ বাউরী পিতার নাম: তপন বাউরী বাড়ির নং : n0004 বয়স : 37 লিঙ্গ : পুরুষ	WNM1540525 ফটো উপলব্ধ	477 নাম : হরেকৃষ্ণ বাউরী পিতার নাম: বিণ্ড বাউরী বাড়ির নং : n0109 বয়স : 62 লিঙ্গ : পুরুষ	WNM1632173 ফটো উপলব্ধ
478 নাম : বিজলা বাউরী অন্যান্য: আনন্দ বাউরী বাড়ির নং : n0017 বয়স : 56 লিঙ্গ : মহিলা	WB/35/240/519226 ফটো উপলব্ধ	479 নাম : শিবানী বাউরী স্বামীর নাম: বাবলু বাউরী বাড়ির নং : n0017 বয়স : 38 লিঙ্গ : মহিলা	WNM1540301 ফটো উপলব্ধ	480 নাম : গীতাবালা বাউরী স্বামীর নাম: শ্যামাপদ বাউরী বাড়ির নং : n0017 বয়স : 61 লিঙ্গ : মহিলা	WB/35/240/519218 ফটো উপলব্ধ

বিধানসভা নির্বাচনক্ষেত্রের নং, নাম : 245-পাড়া  
ভাগ নং, নাম : 1-দুবড়া,কায়স্তপাড়া,গঁরাইপাড়া

481 নাম : ফুড়কি বাউরী স্বামীর নাম: সাগর বাউরী বাড়ির নং : n0017 বয়স : 56 লিঙ্গ : মহিলা	WB/35/240/519227	482 নাম : প্রদীপ বাউরী পিতার নাম: সাগর বাউরী বাড়ির নং : n0017 বয়স : 38 লিঙ্গ : পুরুষ	WNM1745504	483 নাম : গায়িত্রী বাউরী স্বামীর নাম: ভরত বাউরী বাড়ির নং : n0017 বয়স : 53 লিঙ্গ : মহিলা	WB/35/240/519232
484 নাম : কম্পনা বাউরী স্বামীর নাম: শঙ্কর বাউরী বাড়ির নং : n0017 বয়স : 31 লিঙ্গ : মহিলা	WNM1745538	485 নাম : আল্লা বাউরী অন্যান্য: অনিল বাউরী বাড়ির নং : n0020 বয়স : 67 লিঙ্গ : মহিলা	WB/35/240/519404	486 নাম : মঞ্জল বাউরী মায়ের নাম: আল্লা বাউরী বাড়ির নং : n0020 বয়স : 35 লিঙ্গ : পুরুষ	WNM1632116
487 নাম : সুভাষ বাউরী পিতার নাম: অনিল বাউরী বাড়ির নং : n0020 বয়স : 51 লিঙ্গ : পুরুষ	GPP2015568	488 নাম : জ্যোৎস্না বাউরী স্বামীর নাম: সুভাষ বাউরী বাড়ির নং : n0020 বয়স : 49 লিঙ্গ : মহিলা	WB/35/240/519389	489 নাম : মাগারাম বাউরী পিতার নাম: সুভাষ বাউরী বাড়ির নং : n0020 বয়স : 31 লিঙ্গ : পুরুষ	WNM1745678
490 নাম : বৃধু বাউরী পিতার নাম: গোবর্দ্ধন বাউরী বাড়ির নং : n0021 বয়স : 76 লিঙ্গ : পুরুষ	WB/35/240/519398	491 নাম : ইচ্ছামতী বাউরী স্বামীর নাম: বৃধু বাউরী বাড়ির নং : n0021 বয়স : 66 লিঙ্গ : মহিলা	WNM2518868	492 নাম : বুনী বাউরী স্বামীর নাম: তুলসী বাউরী বাড়ির নং : n0021 বয়স : 32 লিঙ্গ : মহিলা	WNM1631951
493 নাম : প্রশান্ত বাউরী পিতার নাম: বৃধু বাউরী বাড়ির নং : n0021 বয়স : 33 লিঙ্গ : পুরুষ	WNM1540467	494 নাম : প্রতিমা বাউরী স্বামীর নাম: প্রশান্ত বাউরী বাড়ির নং : n0021 বয়স : 32 লিঙ্গ : মহিলা	WNM1848274	495 নাম : বিক্রম বাউরী পিতার নাম: বৃধু বাউরী বাড়ির নং : n0021 বয়স : 30 লিঙ্গ : পুরুষ	WNM1745488
496 নাম : দীনবন্ধু বাউরী পিতার নাম: শ্যামাপদ বাউরী বাড়ির নং : n0091 বয়স : 39 লিঙ্গ : পুরুষ	GPP2781136	497 নাম : তাপসী বাউরী স্বামীর নাম: হরেকৃষ্ণ বাউরী বাড়ির নং : n0108 বয়স : 50 লিঙ্গ : মহিলা	WNM1632165	498 নাম : লালটু বাউরী পিতার নাম: বাদল বাউরী বাড়ির নং : n0110 বয়স : 39 লিঙ্গ : পুরুষ	GPP2277416
499 নাম : লখী বাউরী স্বামীর নাম: লালটু বাউরী বাড়ির নং : n0110 বয়স : 30 লিঙ্গ : মহিলা	WNM1745439	500 নাম : লক্ষ্মণ ধীবর পিতার নাম: নরেন ধীবর বাড়ির নং : ৩৪০ বয়স : 23 লিঙ্গ : পুরুষ	WNM2542769	501 নাম : বাদল বাউরী পিতার নাম: অবিনাশ বাউরী বাড়ির নং : n0111 বয়স : 63 লিঙ্গ : পুরুষ	GPP2276053
502 নাম : অষ্টমী বাউরী স্বামীর নাম: ডাক্তার বাউরী বাড়ির নং : এন0111 বয়স : 20 লিঙ্গ : মহিলা	WNM2660488	503 নাম : হীরা বাউরী স্বামীর নাম: বাদল বাউরী বাড়ির নং : n0112 বয়স : 51 লিঙ্গ : মহিলা	GPP1317049	504 নাম : উত্তম বাউরী পিতার নাম: অধীর বাউরী বাড়ির নং : n0116 বয়স : 39 লিঙ্গ : পুরুষ	GPP2511269
505 নাম : গাড্ডু বাউরী পিতার নাম: সিনন্দ বাউরী বাড়ির নং : n0118 বয়স : 71 লিঙ্গ : পুরুষ	WB/35/240/519290	506 নাম : অজিত বাউরী পিতার নাম: গাড্ডু বাউরী বাড়ির নং : n0120 বয়স : 52 লিঙ্গ : পুরুষ	WNM2748655	507 নাম : চায়না বাউরী স্বামীর নাম: অজিত বাউরী বাড়ির নং : n0121 বয়স : 38 লিঙ্গ : মহিলা	GPP2781276
508 নাম : মিঠুন বাউরী পিতার নাম: লবিন বাউরী বাড়ির নং : n0069 বয়স : 33 লিঙ্গ : পুরুষ	WNM1540616	509 নাম : বিদ্যাধর বাউরী পিতার নাম: অপিন্দ বাউরী বাড়ির নং : n0039 বয়স : 71 লিঙ্গ : পুরুষ	GPP1366293	510 নাম : নিয়তি বাউরী স্বামীর নাম: সুবোধ বাউরী বাড়ির নং : n0045 বয়স : 56 লিঙ্গ : মহিলা	WB/35/240/519643

বিধানসভা নির্বাচনক্ষেত্রের নং, নাম : 245-পাড়া  
ভাগ নং, নাম : 1-দুবড়া,কায়স্তপাড়া,গঁরাইপাড়া

511 নাম : দুর্গাদাস বাউরী পিতার নাম: বলরাম বাউরী বাড়ির নং : n0007 বয়স : 29 লিঙ্গ : পুরুষ	WNM1925189	ফটো উপলব্ধ	512 নাম : মনিকা বাউরী পিতার নাম: বলরাম বাউরী বাড়ির নং : n0007 বয়স : 31 লিঙ্গ : মহিলা	WNM1925197	ফটো উপলব্ধ	513 নাম : গৌতম বাউরী পিতার নাম: সুবোধ বাউরী বাড়ির নং : n0045 বয়স : 29 লিঙ্গ : পুরুষ	WNM1925254	ফটো উপলব্ধ
514 নাম : সনাতন বাউরী পিতার নাম: বলরাম বাউরী বাড়ির নং : n0066 বয়স : 33 লিঙ্গ : পুরুষ	WNM1422617	ফটো উপলব্ধ	515 নাম : শান্ত বাউরী স্বামীর নাম: মুনিবর বাউরী বাড়ির নং : n0147 বয়স : 55 লিঙ্গ : মহিলা	WB/35/240/549507	ফটো উপলব্ধ	516 নাম : মণেশ বাউরী পিতার নাম: দুখু বাউরী বাড়ির নং : n0036 বয়স : 57 লিঙ্গ : পুরুষ	GPP1248228	ফটো উপলব্ধ
517 নাম : চিত্তা বাউরী স্বামীর নাম: মণেশ বাউরী বাড়ির নং : n0036 বয়স : 55 লিঙ্গ : মহিলা	GPP1248426	ফটো উপলব্ধ	518 নাম : ভৈরব বাউরী পিতার নাম: হারাধন বাউরী বাড়ির নং : এন0061 বয়স : 23 লিঙ্গ : পুরুষ	WNM2489177	ফটো উপলব্ধ	519 নাম : দেবদাস বাউরী পিতার নাম: নন্দলাল বাউরী বাড়ির নং : নং45 বয়স : 23 লিঙ্গ : পুরুষ	WNM2472710	ফটো উপলব্ধ
520 নাম : আরতি বাউরী স্বামীর নাম: জয়দেব বাউরী বাড়ির নং : নং0039 বয়স : 24 লিঙ্গ : মহিলা	WNM2472751	ফটো উপলব্ধ	521 নাম : আরতি বাউরী স্বামীর নাম: বিক্রম বাউরী বাড়ির নং : নং21 বয়স : 26 লিঙ্গ : মহিলা	WNM2473874	ফটো উপলব্ধ	522 নাম : সন্ধ্যা বাউরী স্বামীর নাম: অক্ষর বাউরী বাড়ির নং : n0035 বয়স : 66 লিঙ্গ : মহিলা	WB/35/240/519202	ফটো উপলব্ধ
523 নাম : পূজা বাউরী পিতার নাম: বিশ্বনাথ বাউরী বাড়ির নং : এন0061 বয়স : 24 লিঙ্গ : মহিলা	WNM2446375	ফটো উপলব্ধ	524 নাম : বেলা বাউরী স্বামীর নাম: মগারাম বাউরী বাড়ির নং : এন0020 বয়স : 26 লিঙ্গ : মহিলা	WNM2445906	ফটো উপলব্ধ	525 নাম : সোমা গঁরাই স্বামীর নাম: শ্যামাপাড়া গঁরাই বাড়ির নং : এন0023 বয়স : 41 লিঙ্গ : মহিলা	WNM2446136	ফটো উপলব্ধ
526 নাম : আনন্দ বাউরী পিতার নাম: সুভাষ বাউরী বাড়ির নং : এন0020 বয়স : 28 লিঙ্গ : পুরুষ	WNM2445872	ফটো উপলব্ধ	527 নাম : রিক্তি দেবী স্বামীর নাম: অভিজিৎ বাউরী বাড়ির নং : এন0023 বয়স : 29 লিঙ্গ : মহিলা	WNM2445930	ফটো উপলব্ধ	528 নাম : পুষ্পা বাউরী স্বামীর নাম: সুমিত বাউরী বাড়ির নং : এন0023 বয়স : 30 লিঙ্গ : মহিলা	WNM2445716	ফটো উপলব্ধ
529 নাম : মীনা বাউরী স্বামীর নাম: সুনীল বাউরী বাড়ির নং : n0035 বয়স : 37 লিঙ্গ : মহিলা	WNM1422567	ফটো উপলব্ধ	530 নাম : পলটু বাউরী পিতার নাম: কীর্তন বাউরী বাড়ির নং : n0045 বয়স : 44 লিঙ্গ : পুরুষ	GPP2416501	ফটো উপলব্ধ	531 নাম : সরস্বতী বাউরী স্বামীর নাম: পলটু বাউরী বাড়ির নং : n0045 বয়স : 41 লিঙ্গ : মহিলা	GPP2416519	ফটো উপলব্ধ
532 নাম : ঘলটু বাউরী পিতার নাম: কীর্তন বাউরী বাড়ির নং : n0045 বয়স : 40 লিঙ্গ : পুরুষ	GPP2416527	ফটো উপলব্ধ	533 নাম : লতা বাউরী স্বামীর নাম: ঘলটু বাউরী বাড়ির নং : n0045 বয়স : 40 লিঙ্গ : মহিলা	GPP2416535	ফটো উপলব্ধ	534 নাম : উত্তম বাউরী পিতার নাম: অনিল বাউরী বাড়ির নং : n0020 বয়স : 32 লিঙ্গ : পুরুষ	WNM1632223	ফটো উপলব্ধ
535 নাম : তুলসী বাউরী পিতার নাম: বৃধু বাউরী বাড়ির নং : n0021 বয়স : 37 লিঙ্গ : পুরুষ	WNM1422542	ফটো উপলব্ধ	536 নাম : সোমা বাউরী পিতার নাম: বিদ্যা বাউরী বাড়ির নং : এন0039 বয়স : 29 লিঙ্গ : মহিলা	WNM2445682	ফটো উপলব্ধ	537 নাম : রমেশ বাউরী পিতার নাম: অক্ষর বাউরী বাড়ির নং : n0035 বয়স : 46 লিঙ্গ : পুরুষ	GPP2723872	ফটো উপলব্ধ
538 নাম : আরতি বাউরী স্বামীর নাম: রমেশ বাউরী বাড়ির নং : n0035 বয়স : 41 লিঙ্গ : মহিলা	WNM1422112	ফটো উপলব্ধ	539 নাম : পূর্ণিমা বাউরী স্বামীর নাম: রমেশ বাউরী বাড়ির নং : n0035 বয়স : 39 লিঙ্গ : মহিলা	WNM1540376	ফটো উপলব্ধ	540 নাম : শ্যামাপদ বাউরী পিতার নাম: আহুদ বাউরী বাড়ির নং : n0036 বয়স : 66 লিঙ্গ : পুরুষ	WB/35/240/519552	ফটো উপলব্ধ

বিধানসভা নির্বাচনক্ষেত্রের নং, নাম : 245-পাড়া  
ভাগ নং, নাম : 1-দুবড়া,কায়স্তপাড়া,গঁরাইপাড়া

541 নাম : বিশ্বনাথ বাউরী পিতার নাম: হলধর বাউরী বাড়ির নং : এন0061 বয়স : 50 লিঙ্গ : পুরুষ ফটো উপলব্ধ	WB/35/240/519468	542 নাম : পূর্ণিমা বাউরী পিতার নাম: হরধন বাউরী বাড়ির নং : এন0061 বয়স : 21 লিঙ্গ : মহিলা ফটো উপলব্ধ	WNM2657088	543 নাম : ঋত্বিক বাউরী পিতার নাম: বিশ্বনাথ বাউরী বাড়ির নং : এন0061 বয়স : 20 লিঙ্গ : পুরুষ ফটো উপলব্ধ	WNM2669133
544 নাম : কল্যাণী বাউরী স্বামীর নাম: শ্যামাপদ বাউরী বাড়ির নং : n0036 বয়স : 65 লিঙ্গ : মহিলা ফটো উপলব্ধ	WNM2622165	545 নাম : কিরণ বাউরী পিতার নাম: হরেকৃষ্ণ বাউরী বাড়ির নং : নং0109 বয়স : 25 লিঙ্গ : পুরুষ ফটো উপলব্ধ	WNM2309417	546 নাম : বিল্লু বাউরি পিতার নাম: যুধিষ্ঠির বাউরি বাড়ির নং : নং0035 বয়স : 28 লিঙ্গ : পুরুষ ফটো উপলব্ধ	WNM2309516
547 নাম : মহেশ্বর বাউরি পিতার নাম: রমেশ বাউরি বাড়ির নং : নং0035 বয়স : 24 লিঙ্গ : পুরুষ ফটো উপলব্ধ	WNM2309268	548 নাম : নেপুরা বাউরী পিতার নাম: লালু বাউরী বাড়ির নং : n0012 বয়স : 57 লিঙ্গ : মহিলা ফটো উপলব্ধ	GPP2415081	549 নাম : ললিতা বাউরী স্বামীর নাম: বলরাম বাউরী বাড়ির নং : n0045 বয়স : 31 লিঙ্গ : মহিলা ফটো উপলব্ধ	WNM2076537
550 নাম : ফটিক বাউরী পিতার নাম: লেভু বাউরী বাড়ির নং : n0023 বয়স : 65 লিঙ্গ : পুরুষ ফটো উপলব্ধ	WNM2524502	551 নাম : সূমিত বাউরী পিতার নাম: ফটিক বাউরী বাড়ির নং : n0023 বয়স : 35 লিঙ্গ : পুরুষ ফটো উপলব্ধ	WNM1422104	552 নাম : সুরোজ বাউরী পিতার নাম: রমেশ বাউরী বাড়ির নং : n0035 বয়স : 26 লিঙ্গ : পুরুষ ফটো উপলব্ধ	WNM2114460
553 নাম : সুনীল বাউরী পিতার নাম: যুধিষ্ঠির বাউরী বাড়ির নং : n0035 বয়স : 42 লিঙ্গ : পুরুষ ফটো উপলব্ধ	GPP2016640	554 নাম : লতা বাউরী অন্যান্য: নবীন বাউরী বাড়ির নং : n0069 বয়স : 56 লিঙ্গ : মহিলা ফটো উপলব্ধ	WB/35/240/519429	555 নাম : আদরী বাউরী স্বামীর নাম: শ্রীকান্ত বাউরী বাড়ির নং : n0039 বয়স : 67 লিঙ্গ : মহিলা ফটো উপলব্ধ	GPP2416311
556 নাম : কার্তিক বাউরী পিতার নাম: শ্রীকান্ত বাউরী বাড়ির নং : n0039 বয়স : 41 লিঙ্গ : পুরুষ ফটো উপলব্ধ	GPP2416329	557 নাম : পুতুল বাউরী স্বামীর নাম: স্বপন বাউরী বাড়ির নং : n0044 বয়স : 55 লিঙ্গ : মহিলা ফটো উপলব্ধ	WB/35/240/519659	558 নাম : নন্দলাল বাউরী পিতার নাম: নিতাই বাউরী বাড়ির নং : n0045 বয়স : 56 লিঙ্গ : পুরুষ ফটো উপলব্ধ	WB/35/240/519476
559 নাম : মিন্টু বাউরী পিতার নাম: কীর্তন বাউরী বাড়ির নং : n0045 বয়স : 53 লিঙ্গ : পুরুষ ফটো উপলব্ধ	GPP1248608	560 নাম : অঞ্জনা বাউরী স্বামীর নাম: মিন্টু বাউরী বাড়ির নং : n0045 বয়স : 45 লিঙ্গ : মহিলা ফটো উপলব্ধ	WNM0462028	561 নাম : শিবরাম বাউরী পিতার নাম: মিন্টু বাউরী বাড়ির নং : n0045 বয়স : 30 লিঙ্গ : পুরুষ ফটো উপলব্ধ	WNM1745546
562 নাম : পরিতোষ পরামানিক পিতার নাম: কিষণ পরামানিক বাড়ির নং : এন0040 বয়স : 20 লিঙ্গ : পুরুষ ফটো উপলব্ধ	WNM2658714	563 নাম : আশা বাউরী স্বামীর নাম: স্বপন বাউরী বাড়ির নং : n0023 বয়স : 46 লিঙ্গ : মহিলা ফটো উপলব্ধ	GPP2781151	564 নাম : বেলা বাউরী স্বামীর নাম: গোউর বাউরী বাড়ির নং : n0023 বয়স : 73 লিঙ্গ : মহিলা ফটো উপলব্ধ	WB/35/240/519090
565 নাম : শঙ্কর বাউরী পিতার নাম: গোউর বাউরী বাড়ির নং : n0023 বয়স : 46 লিঙ্গ : পুরুষ ফটো উপলব্ধ	GPP1247386	566 নাম : কম্পনা বাউরী স্বামীর নাম: শঙ্কর বাউরী বাড়ির নং : n0023 বয়স : 38 লিঙ্গ : মহিলা ফটো উপলব্ধ	GPP2511293	567 নাম : সাধনা বাউরী স্বামীর নাম: ফটিক বাউরী বাড়ির নং : n0023 বয়স : 51 লিঙ্গ : মহিলা ফটো উপলব্ধ	WNM2518850
568 নাম : রামু বাউরী পিতার নাম: নেভু বাউরী বাড়ির নং : n0023 বয়স : 54 লিঙ্গ : পুরুষ ফটো উপলব্ধ	WB/35/240/519664	569 নাম : মীরা বাউরী স্বামীর নাম: রামু বাউরী বাড়ির নং : n0023 বয়স : 51 লিঙ্গ : মহিলা ফটো উপলব্ধ	WB/35/240/519339	570 নাম : অভিজিত বাউরী পিতার নাম: রামু বাউরী বাড়ির নং : n0023 বয়স : 33 লিঙ্গ : পুরুষ ফটো উপলব্ধ	WNM1422534

বিধানসভা নির্বাচনক্ষেত্রের নং, নাম : 245-পাড়া  
ভাগ নং, নাম : 1-দুবড়া,কায়স্তপাড়া,গঁরাইপাড়া

571 নাম : বিশ্বজিৎ বাউরী পিতার নাম: রামু বাউরী বাড়ির নং : n0023 বয়স : 32 লিঙ্গ : পুরুষ	WNM1632157 ফটো উপলব্ধ	572 নাম : চম্পা বাউরী পিতার নাম: গৌড়র বাউরী বাড়ির নং : n0023 বয়স : 47 লিঙ্গ : মহিলা	GPP2416600 ফটো উপলব্ধ	573 নাম : অমিত বাউরী পিতার নাম: গৌড়র বাউরী বাড়ির নং : n0023 বয়স : 38 লিঙ্গ : পুরুষ	WNM0461343 ফটো উপলব্ধ
574 নাম : সাবিত্রা বাউরী স্বামীর নাম: অমিত বাউরী বাড়ির নং : n0023 বয়স : 37 লিঙ্গ : মহিলা	WNM0461350 ফটো উপলব্ধ	575 নাম : সবিতা কৈবর্ত স্বামীর নাম: সঞ্জল কৈবর্ত বাড়ির নং : এন0063 বয়স : 22 লিঙ্গ : মহিলা	WNM2658748 ফটো উপলব্ধ	576 নাম : মন্দিরা বাউরী স্বামীর নাম: ভীম বাউরী বাড়ির নং : এন0023 বয়স : 20 লিঙ্গ : মহিলা	WNM2643757 ফটো উপলব্ধ
577 নাম : ইচ্ছা বাউরী স্বামীর নাম: কার্তিক বাউরী বাড়ির নং : n0039 বয়স : 35 লিঙ্গ : মহিলা	WNM1422575 ফটো উপলব্ধ	578 নাম : বিপন বাউরী পিতার নাম: বিদ্যধর বাউরী বাড়ির নং : n0039 বয়স : 31 লিঙ্গ : পুরুষ	WNM1632066 ফটো উপলব্ধ	579 নাম : বাসন্তী বাউরী স্বামীর নাম: অধীর বাউরী বাড়ির নং : n0041 বয়স : 58 লিঙ্গ : মহিলা	GPP1248772 ফটো উপলব্ধ
580 নাম : অষ্টমী বাউরী স্বামীর নাম: উত্তম বাউরী বাড়ির নং : n0041 বয়স : 38 লিঙ্গ : মহিলা	GPP2511251 ফটো উপলব্ধ	581 নাম : সন্ধ্যা বাউরী স্বামীর নাম: দ্বিজপদ বাউরী বাড়ির নং : n0041 বয়স : 33 লিঙ্গ : মহিলা	WNM1745470 ফটো উপলব্ধ	582 নাম : গৌরাঙ্গ বাউরী পিতার নাম: বলরাম বাউরী বাড়ির নং : এন0038 বয়স : 20 লিঙ্গ : পুরুষ	WNM2657260 ফটো উপলব্ধ
583 নাম : স্বপন বাউরী পিতার নাম: উমেশ বাউরী বাড়ির নং : n0044 বয়স : 63 লিঙ্গ : পুরুষ	WB/35/240/519625 ফটো উপলব্ধ	584 নাম : মনেশ বাউরী পিতার নাম: শ্যামাপদ বাউরী বাড়ির নং : n0036 বয়স : 36 লিঙ্গ : পুরুষ	WNM1422120 ফটো উপলব্ধ	585 নাম : লাল্টু বাউরী পিতার নাম: সুচাদ বাউরী বাড়ির নং : n0037 বয়স : 63 লিঙ্গ : পুরুষ	WB/35/240/519189 ফটো উপলব্ধ
586 নাম : অতিকা বাউরী স্বামীর নাম: লাল্টু বাউরী বাড়ির নং : n0037 বয়স : 56 লিঙ্গ : মহিলা	WB/35/240/519178 ফটো উপলব্ধ	587 নাম : মনেশ বাউরী পিতার নাম: লাল্টু বাউরী বাড়ির নং : n0037 বয়স : 42 লিঙ্গ : পুরুষ	GPP2652576 ফটো উপলব্ধ	588 নাম : নমিতা বাউরী স্বামীর নাম: মনেশ বাউরী বাড়ির নং : n0037 বয়স : 38 লিঙ্গ : মহিলা	WNM0462184 ফটো উপলব্ধ
589 নাম : নিমাই বাউরী পিতার নাম: সুচাদ বাউরী বাড়ির নং : n0037 বয়স : 50 লিঙ্গ : পুরুষ	WB/35/240/519482 ফটো উপলব্ধ	590 নাম : মমতা বাউরী স্বামীর নাম: নিমাই বাউরী বাড়ির নং : n0037 বয়স : 45 লিঙ্গ : মহিলা	GPP1248988 ফটো উপলব্ধ	591 নাম : দাসী বাউরী স্বামীর নাম: গপু বাউরী বাড়ির নং : n0037 বয়স : 61 লিঙ্গ : মহিলা	WB/35/240/519723 ফটো উপলব্ধ
592 নাম : ধরম বাউরী স্বামীর নাম: দাসী বাউরী বাড়ির নং : n0037 বয়স : 41 লিঙ্গ : পুরুষ	WNM1422138 ফটো উপলব্ধ	593 নাম : রেখা বাউরী স্বামীর নাম: ধরম বাউরী বাড়ির নং : n0037 বয়স : 36 লিঙ্গ : মহিলা	WNM1848324 ফটো উপলব্ধ	594 নাম : বাণেশ্বর বাউরী পিতার নাম: লাল্টু বাউরী বাড়ির নং : n0037 বয়স : 38 লিঙ্গ : পুরুষ	WNM1422146 ফটো উপলব্ধ
595 নাম : পুষ্প বাউরী স্বামীর নাম: বাণেশ্বর বাউরী বাড়ির নং : n0037 বয়স : 30 লিঙ্গ : মহিলা	WNM1745561 ফটো উপলব্ধ	596 নাম : সন্তোষ বাউরী পিতার নাম: কালি বাউরী বাড়ির নং : n0038 বয়স : 66 লিঙ্গ : পুরুষ	GPP2723815 ফটো উপলব্ধ	597 নাম : সারথী বাউরী স্বামীর নাম: সন্তোষ বাউরী বাড়ির নং : n0038 বয়স : 61 লিঙ্গ : মহিলা	WB/35/240/519177 ফটো উপলব্ধ
598 নাম : রীতা বাউরী পিতার নাম: সন্তোষ বাউরী বাড়ির নং : n0038 বয়স : 30 লিঙ্গ : মহিলা	WNM1745462 ফটো উপলব্ধ	599 নাম : জয়দেব বাউরী পিতার নাম: বিদ্যা বাউরী বাড়ির নং : n0039 বয়স : 36 লিঙ্গ : পুরুষ	WNM1422153 ফটো উপলব্ধ	600 নাম : সাধনা বিদ স্বামীর নাম: বাটুল বিদ বাড়ির নং : n0093 বয়স : 38 লিঙ্গ : মহিলা	WNM1631936 ফটো উপলব্ধ

বিধানসভা নির্বাচনক্ষেত্রের নং, নাম : 245-পাড়া  
ভাগ নং, নাম : 1-দুবড়া,কায়স্তপাড়া,গঁরাইপাড়া

601	WNM1421627	ফটো উপলব্ধ	602	WNM1422468	ফটো উপলব্ধ	603	WNM1631944	ফটো উপলব্ধ
নাম : রীনা বিদ স্বামীর নাম: ধরম বিদ বাড়ির নং : দুবড়া বয়স : 44 লিঙ্গ : মহিলা			নাম : ধরমদাস বিদ পিতার নাম: বাসুদেব বিদ বাড়ির নং : দুবড়া বয়স : 50 লিঙ্গ : পুরুষ			নাম : বাটুল বিদ পিতার নাম: বাসুদেব বিদ বাড়ির নং : n0093 বয়স : 40 লিঙ্গ : পুরুষ		
604	WNM2647139	ফটো উপলব্ধ	605	WNM2148898	ফটো উপলব্ধ	606	WNM2532380	ফটো উপলব্ধ
নাম : সনাতন বিদ পিতার নাম: ধরমদাস বিদ বাড়ির নং : এন0093 বয়স : 20 লিঙ্গ : পুরুষ			নাম : মহ জাহিদ পিতার নাম: মহ তাহির বাড়ির নং : এন0077 বয়স : 26 লিঙ্গ : পুরুষ			নাম : নাসিমা খাতুন অন্যান্য: মহ শাহরুফ বাড়ির নং : n0077 বয়স : 55 লিঙ্গ : মহিলা		
607	WNM2562809	ফটো উপলব্ধ	608	WNM2562825	ফটো উপলব্ধ	609	GPP2723690	ফটো উপলব্ধ
নাম : তানিয়া পারবিন পিতার নাম: মহমদ সমিম বাড়ির নং : নং 08 বয়স : 24 লিঙ্গ : মহিলা			নাম : মহম্মদ সাহিল পিতার নাম: মহম্মদ শামিম বাড়ির নং : নং 08 বয়স : 22 লিঙ্গ : পুরুষ			নাম : মহঃ আমির পিতার নাম: মহম্মদ সাহারা বাড়ির নং : n0077 বয়স : 38 লিঙ্গ : পুরুষ		
610	WNM2309128	ফটো উপলব্ধ	611	WNM2309391	ফটো উপলব্ধ	612	WNM2309094	ফটো উপলব্ধ
নাম : মহ সনু পিতার নাম: মহ মসিম বাড়ির নং : নং0080 বয়স : 26 লিঙ্গ : পুরুষ			নাম : সয়িদা খাতুন স্বামীর নাম: মহ আমীর বাড়ির নং : নং0077 বয়স : 26 লিঙ্গ : মহিলা			নাম : সাজিদা খাতুন স্বামীর নাম: মহ আরমান বাড়ির নং : N0080 বয়স : 25 লিঙ্গ : মহিলা		
613	WNM2445963	ফটো উপলব্ধ	614	WNM1925213	ফটো উপলব্ধ	615	WNM1925239	ফটো উপলব্ধ
নাম : সুফি পারভিন স্বামীর নাম: মহঃ পারবেজ বাড়ির নং : এন0077 বয়স : 23 লিঙ্গ : মহিলা			নাম : মহঃ আফ্রিদি পিতার নাম: মহঃ মসিম বাড়ির নং : n0080 বয়স : 28 লিঙ্গ : পুরুষ			নাম : মহঃ তাবরেজ পিতার নাম: মহঃ শাফিক বাড়ির নং : n0077 বয়স : 32 লিঙ্গ : পুরুষ		
616	WNM2532067	ফটো উপলব্ধ	617	WNM2531820	ফটো উপলব্ধ	618	GPP2417350	ফটো উপলব্ধ
নাম : সাইরা বানু খাতুন স্বামীর নাম: মহম্মদ সলিম বাড়ির নং : n0076 বয়স : 53 লিঙ্গ : মহিলা			নাম : এম ডি সহরুফ পিতার নাম: এম ডি শামসুল বাড়ির নং : n0077 বয়স : 65 লিঙ্গ : পুরুষ			নাম : সেক কামরুন নিশা স্বামীর নাম: সেক মহঃ জাকির বাড়ির নং : n0077 বয়স : 45 লিঙ্গ : মহিলা		
619	WNM2531846	ফটো উপলব্ধ	620	WNM1632017	ফটো উপলব্ধ	621	GPP2417343	ফটো উপলব্ধ
নাম : মহম্মদ সলিম পিতার নাম: আব্দুল সুকুর বাড়ির নং : n0076 বয়স : 65 লিঙ্গ : পুরুষ			নাম : মোহম্মদ বান্টি পিতার নাম: এম ডি শাহারাফ বাড়ির নং : n0077 বয়স : 32 লিঙ্গ : পুরুষ			নাম : সামসুন নিশা স্বামীর নাম: মহ কুরবান বাড়ির নং : n0077 বয়স : 44 লিঙ্গ : মহিলা		
622	WNM1925247	ফটো উপলব্ধ	623	WNM2471902	ফটো উপলব্ধ	624	WNM1540350	ফটো উপলব্ধ
নাম : মহঃ পারবেজ পিতার নাম: মহঃ শাফিক বাড়ির নং : n0077 বয়স : 28 লিঙ্গ : পুরুষ			নাম : নেহা পরভিম মায়ের নাম: রুবি পারবিন বাড়ির নং : নং0077 বয়স : 23 লিঙ্গ : মহিলা			নাম : রুবি খাতুন স্বামীর নাম: মহঃ নৌসাদ বাড়ির নং : n0076 বয়স : 33 লিঙ্গ : মহিলা		
625	GPP2015972	ফটো উপলব্ধ	626	WB/35/240/519150	ফটো উপলব্ধ	627	WB/35/240/519114	ফটো উপলব্ধ
নাম : মহঃ নৌসাদ পিতার নাম: মহঃ সলিম বাড়ির নং : n0076 বয়স : 43 লিঙ্গ : পুরুষ			নাম : নাসিমাখাতুন মহম্মদ স্বামীর নাম: রমজান মহম্মদ বাড়ির নং : n0076 বয়স : 66 লিঙ্গ : মহিলা			নাম : রমজান মহম্মদ পিতার নাম: শুকুরআহম্মদ মহম্মদ বাড়ির নং : n0076 বয়স : 71 লিঙ্গ : পুরুষ		
628	GPP2723708	ফটো উপলব্ধ	629	GPP2651974	ফটো উপলব্ধ	630	WNM1631928	ফটো উপলব্ধ
নাম : ফইম উদ্দিন পিতার নাম: কামালউদ্দিন বাড়ির নং : n0008 বয়স : 39 লিঙ্গ : পুরুষ			নাম : সায়রা খাতুন স্বামীর নাম: মহম্মদ সমিম বাড়ির নং : n0008 বয়স : 42 লিঙ্গ : মহিলা			নাম : পুতুল পারবীন স্বামীর নাম: নসীম মহম্মদ বাড়ির নং : n0008 বয়স : 38 লিঙ্গ : মহিলা		

বিধানসভা নির্বাচনক্ষেত্রের নং, নাম : 245-পাড়া  
ভাগ নং, নাম : 1-দুবড়া,কায়স্তপাড়া,গঁরাইপাড়া

631 নাম : নসীম মহম্মদ পিতার নাম: মহম্মদ কামালউদ্দিন বাড়ির নং : n0008 বয়স : 44 লিঙ্গ : পুরুষ	GPP2651966 ফটো উপলব্ধ	632 নাম : মহম্মদ শামীম পিতার নাম: মহম্মদ কামালউদ্দিন বাড়ির নং : n0008 বয়স : 44 লিঙ্গ : পুরুষ	GPP2651958 ফটো উপলব্ধ	633 নাম : নাসিমা পারভীন মহম্মদ স্বামীর নাম: কামালউদ্দিন মহম্মদ বাড়ির নং : n0008 বয়স : 63 লিঙ্গ : মহিলা	WB/35/240/519726 ফটো উপলব্ধ
634 নাম : কামালউদ্দিন মহম্মদ পিতার নাম: ইসমাইল মহম্মদ বাড়ির নং : n0008 বয়স : 70 লিঙ্গ : পুরুষ	WB/35/240/519700 ফটো উপলব্ধ	635 নাম : মোহম্মদ শফিক পিতার নাম: মোহম্মদ সামসুল বাড়ির নং : n0077 বয়স : 61 লিঙ্গ : পুরুষ	WNM2743029 ফটো উপলব্ধ	636 নাম : সিতারাখাতুন মহম্মদ স্বামীর নাম: শফিক মহম্মদ বাড়ির নং : n0077 বয়স : 56 লিঙ্গ : মহিলা	WB/35/240/519524 ফটো উপলব্ধ
637 নাম : কাবুল মহম্মদ পিতার নাম: আলিমউদ্দিন মহম্মদ বাড়ির নং : n0077 বয়স : 66 লিঙ্গ : পুরুষ	WB/35/240/519268 ফটো উপলব্ধ	638 নাম : তারাম্মদ নিগার পিতার নাম: কাবুল বাড়ির নং : n0077 বয়স : 32 লিঙ্গ : মহিলা	WNM1631985 ফটো উপলব্ধ	639 নাম : রুবি পারবিন স্বামীর নাম: মহম্মা তাহির বাড়ির নং : n0077 বয়স : 55 লিঙ্গ : মহিলা	GPP2416790 ফটো উপলব্ধ
640 নাম : মসিম মহম্মদ পিতার নাম: হাসিম মহম্মদ বাড়ির নং : n0080 বয়স : 53 লিঙ্গ : পুরুষ	WB/35/240/519045 ফটো উপলব্ধ	641 নাম : মঈম মহম্মদ পিতার নাম: হাসিম মহম্মদ বাড়ির নং : n0080 বয়স : 51 লিঙ্গ : পুরুষ	WB/35/240/519030 ফটো উপলব্ধ	642 নাম : সবিনা খাতুন স্বামীর নাম: মহঃ মঈম বাড়ির নং : n0080 বয়স : 44 লিঙ্গ : মহিলা	WNM1540335 ফটো উপলব্ধ
643 নাম : সামিমা খাতুন স্বামীর নাম: এমডি মসিম বাড়ির নং : n0080 বয়স : 42 লিঙ্গ : মহিলা	WNM1422179 ফটো উপলব্ধ	644 নাম : মহঃ জাওয়েদ পিতার নাম: মহঃ কাবুল বাড়ির নং : n0077 বয়স : 43 লিঙ্গ : পুরুষ	GPP2015964 ফটো উপলব্ধ	645 নাম : আসিমা খাতুন স্বামীর নাম: মহঃ নাসিম বাড়ির নং : n0080 বয়স : 50 লিঙ্গ : মহিলা	WNM2621951 ফটো উপলব্ধ
646 নাম : মহঃ আরমান পিতার নাম: মহম্মদ নাসিম বাড়ির নং : n0080 বয়স : 34 লিঙ্গ : পুরুষ	WNM1422187 ফটো উপলব্ধ	647 নাম : মহম্মদ কুরবান পিতার নাম: শামসুল মহম্মদ বাড়ির নং : n0077 বয়স : 52 লিঙ্গ : পুরুষ	WNM2531895 ফটো উপলব্ধ	648 নাম : মহম্মদ তাহির পিতার নাম: মহম্মদ কাবুল বাড়ির নং : n0077 বয়স : 41 লিঙ্গ : পুরুষ	GPP2016558 ফটো উপলব্ধ
649 নাম : ওমরা খাতুন স্বামীর নাম: কাবুল মহম্মদ বাড়ির নং : n0077 বয়স : 61 লিঙ্গ : মহিলা	WB/35/240/519530 ফটো উপলব্ধ	650 নাম : ডলি পারবিন স্বামীর নাম: মহম্মদ জাবেদ বাড়ির নং : n0077 বয়স : 35 লিঙ্গ : মহিলা	WNM1540319 ফটো উপলব্ধ	651 নাম : নেহা পরবীন স্বামীর নাম: মহ বাস্টি বাড়ির নং : n0077 বয়স : 30 লিঙ্গ : মহিলা	WNM1925445 ফটো উপলব্ধ
652 নাম : মকদুমা খাতুন স্বামীর নাম: মহঃ তাহির বাড়ির নং : এন0077 বয়স : 28 লিঙ্গ : মহিলা	WNM2643674 ফটো উপলব্ধ	653 নাম : হেনা পরভীন পিতার নাম: মহঃ তাহির বাড়ির নং : এন0077 বয়স : 21 লিঙ্গ : মহিলা	WNM2673838 ফটো উপলব্ধ	654 নাম : মহ চাঁদ পিতার নাম: মহঃ তাহির বাড়ির নং : এন0077 বয়স : 21 লিঙ্গ : পুরুষ	WNM2673879 ফটো উপলব্ধ
655 নাম : অজয় মিত্র পিতার নাম: শিবু মিত্র বাড়ির নং : এন0071 বয়স : 25 লিঙ্গ : পুরুষ	WNM2148922 ফটো উপলব্ধ	656 নাম : শংকর মিত্র পিতার নাম: ফকির মিত্র বাড়ির নং : n0071 বয়স : 64 লিঙ্গ : পুরুষ	WNM2532026 ফটো উপলব্ধ	657 নাম : শিবু মিত্র পিতার নাম: ফকির মিত্র বাড়ির নং : n0071 বয়স : 51 লিঙ্গ : পুরুষ	WB/35/240/519399 ফটো উপলব্ধ
658 নাম : বাসন্তি মিত্র স্বামীর নাম: শিবু মিত্র বাড়ির নং : n0071 বয়স : 43 লিঙ্গ : মহিলা	GPP2416840 ফটো উপলব্ধ	659 নাম : সুজয় মিত্র পিতার নাম: শিবু মিত্র বাড়ির নং : এন0071 বয়স : 20 লিঙ্গ : পুরুষ	WNM2655595 ফটো উপলব্ধ	660 নাম : আরতি মোদক স্বামীর নাম: মহাদেব মোদক বাড়ির নং : n0060 বয়স : 71 লিঙ্গ : মহিলা	WB/35/240/519077 ফটো উপলব্ধ

বিধানসভা নির্বাচনক্ষেত্রের নং, নাম : 245-পাড়া  
ভাগ নং, নাম : 1-দুবড়া,কায়স্তপাড়া,গঁরাইপাড়া

661	WB/35/240/519109	নাম : মদন মোদক পিতার নাম: মহাদেব মোদক বাড়ির নং : n0060 বয়স : 55 লিঙ্গ : পুরুষ	ফটো উপলব্ধ	662	WB/35/240/516288	নাম : লিচু মোদক পিতার নাম: লক্ষীকান্ত মোদক বাড়ির নং : n0125 বয়স : 53 লিঙ্গ : মহিলা	ফটো উপলব্ধ	663	WB/35/240/516289	নাম : দীপালী মোদক স্বামীর নাম: রঞ্জিত মোদক বাড়ির নং : n0126 বয়স : 55 লিঙ্গ : মহিলা	ফটো উপলব্ধ
664	WNM2473015	নাম : মনোজ বাউরী পিতার নাম: অশোক বাউরী বাড়ির নং : নং124 বয়স : 23 লিঙ্গ : পুরুষ	ফটো উপলব্ধ	665	GPP1248525	নাম : বেবী মোদক স্বামীর নাম: মদন মোদক বাড়ির নং : n0060 বয়স : 47 লিঙ্গ : মহিলা	ফটো উপলব্ধ	666	WNM1422690	নাম : অর্চনা মোদক স্বামীর নাম: বাবলু মোদক বাড়ির নং : n0060 বয়স : 35 লিঙ্গ : মহিলা	ফটো উপলব্ধ
667	GPP1364371	নাম : বাবলু মোদক পিতার নাম: মহাদেব মোদক বাড়ির নং : n0060 বয়স : 44 লিঙ্গ : পুরুষ	ফটো উপলব্ধ	668	WB/35/240/516271	নাম : রঞ্জিত মোদক পিতার নাম: লক্ষীকান্ত মোদক বাড়ির নং : n0124 বয়স : 62 লিঙ্গ : পুরুষ	ফটো উপলব্ধ	669	WNM2148914	নাম : বিজয় মোদক পিতার নাম: রঞ্জিত মোদক বাড়ির নং : এন0124 বয়স : 25 লিঙ্গ : পুরুষ	ফটো উপলব্ধ
670	WNM2309482	নাম : রাজেশ মোদক পিতার নাম: মদন মোদক বাড়ির নং : নং0060 বয়স : 26 লিঙ্গ : পুরুষ	ফটো উপলব্ধ	671	WNM2473544	নাম : সানু মোদক স্বামীর নাম: রাজেশ মোদক বাড়ির নং : নং060 বয়স : 24 লিঙ্গ : মহিলা	ফটো উপলব্ধ	672	WNM1925221	নাম : পুনম রজক স্বামীর নাম: সঞ্জয় রজক বাড়ির নং : n0089 বয়স : 30 লিঙ্গ : মহিলা	ফটো উপলব্ধ
673	GPP1363852	নাম : সঞ্জয় রজক পিতার নাম: লালু রজক বাড়ির নং : n0089 বয়স : 44 লিঙ্গ : পুরুষ	ফটো উপলব্ধ	674	GPP1247519	নাম : সারদাদেবী রজক স্বামীর নাম: লালু রজক বাড়ির নং : n0089 বয়স : 65 লিঙ্গ : মহিলা	ফটো উপলব্ধ	675	GPP1247527	নাম : লালু রজক পিতার নাম: মহাবীর রজক বাড়ির নং : n0013 বয়স : 67 লিঙ্গ : পুরুষ	ফটো উপলব্ধ
676	WNM2473270	নাম : সুমিত্রা রায় স্বামীর নাম: আশিক রায় বাড়ির নং : নং43 বয়স : 24 লিঙ্গ : মহিলা	ফটো উপলব্ধ	677	WNM2238772	নাম : গোপাল রায় পিতার নাম: খাঁদু রায় বাড়ির নং : n0043 বয়স : 49 লিঙ্গ : পুরুষ	ফটো উপলব্ধ	678	WNM1848316	নাম : পূজা রায় স্বামীর নাম: রবিন চন্দ্র রায় বাড়ির নং : n0043 বয়স : 30 লিঙ্গ : মহিলা	ফটো উপলব্ধ
679	GPP2781680	নাম : রবীন্দ্র রায় পিতার নাম: মহাদেব রায় বাড়ির নং : n0043 বয়স : 41 লিঙ্গ : পুরুষ	ফটো উপলব্ধ	680	GPP2416972	নাম : ছবি রায় স্বামীর নাম: গোপাল রায় বাড়ির নং : n0043 বয়স : 41 লিঙ্গ : মহিলা	ফটো উপলব্ধ	681	WNM2309359	নাম : আশিক রায় পিতার নাম: গোপাল রায় বাড়ির নং : নং0043 বয়স : 24 লিঙ্গ : পুরুষ	ফটো উপলব্ধ
682	WNM1925205	নাম : পিংকী স্বর্ণকার স্বামীর নাম: কিষন স্বর্ণকার বাড়ির নং : n0103 বয়স : 28 লিঙ্গ : মহিলা	ফটো উপলব্ধ	683	WNM1540640	নাম : কিষণ স্বর্ণকার পিতার নাম: বাদল স্বর্ণকার বাড়ির নং : n0103 বয়স : 37 লিঙ্গ : পুরুষ	ফটো উপলব্ধ	684	WNM2309540	নাম : মমতা স্বর্ণকার স্বামীর নাম: বাদল স্বর্ণকার বাড়ির নং : নং00103 বয়স : 32 লিঙ্গ : মহিলা	ফটো উপলব্ধ
685	WNM1632132	নাম : তপন স্বর্ণকার মায়ের নাম: মীরা স্বর্ণকার বাড়ির নং : n0107 বয়স : 50 লিঙ্গ : পুরুষ	ফটো উপলব্ধ	686	WNM1632124	নাম : রিঙ্ক স্বর্ণকার স্বামীর নাম: তপন স্বর্ণকার বাড়ির নং : n0106 বয়স : 49 লিঙ্গ : মহিলা	ফটো উপলব্ধ	687	WNM2561785	নাম : রামু স্বর্ণকার পিতার নাম: তপন স্বর্ণকার বাড়ির নং : নং 107 বয়স : 21 লিঙ্গ : পুরুষ	ফটো উপলব্ধ
688	WNM2652014	নাম : শ্যামল স্বর্ণকার পিতার নাম: তপন স্বর্ণকার বাড়ির নং : এন0107 বয়স : 20 লিঙ্গ : পুরুষ	ফটো উপলব্ধ	689	WB/35/240/519168	নাম : কাঞ্চন সেনগুপ্ত স্বামীর নাম: নিমাই সেনগুপ্ত বাড়ির নং : n0053 বয়স : 61 লিঙ্গ : মহিলা	ফটো উপলব্ধ	690	CZV0419085	নাম : পিতার নাম: বাড়ির নং : বয়স : 56 লিঙ্গ : পুরুষ	ফটো উপলব্ধ

বিধানসভা নির্বাচনক্ষেত্রের নং, নাম : 245-পাড়া  
ভাগ নং, নাম : 1-দুবড়া, কায়স্থপাড়া, গঁরাইপাড়া

691	WB/35/240/519057	নাম : আরতি হজ.রা পিতার নাম: প্রফুল্ল হাজরা বাড়ির নং : n0067 বয়স : 57 লিঙ্গ : পুরুষ	ফটো উপলব্ধ	692	WB/35/240/519490	নাম : আশা হরিজন স্বামীর নাম: জগদীশ প্রসাদ হরিজন বাড়ির নং : n0075 বয়স : 70 লিঙ্গ : মহিলা	ফটো উপলব্ধ	693	GPP1248624	নাম : রাজু প্রসাদ হরিজন পিতার নাম: জগদীশ প্রসাদ হরিজন বাড়ির নং : n0075 বয়স : 49 লিঙ্গ : পুরুষ	ফটো উপলব্ধ
694	GPP1363696	নাম : রাকেশ প্রসাদ হরিজন পিতার নাম: জগদীশ প্রসাদ বালিকী বাড়ির নং : n0075 বয়স : 45 লিঙ্গ : পুরুষ	ফটো উপলব্ধ	695	WNM1540327	নাম : রূপা দেবী বালিকী স্বামীর নাম: রাকেশ প্রসাদ বালিকী বাড়ির নং : n0075 বয়স : 34 লিঙ্গ : মহিলা	ফটো উপলব্ধ	696	GHF5064170	নাম : সঞ্জু হরিজন স্বামীর নাম: রাজু প্রসাদ হরিজন বাড়ির নং : n0075 বয়স : 36 লিঙ্গ : মহিলা	ফটো উপলব্ধ
697	WNM2708378	নাম : রাকেশ কৈবর্ত পিতার নাম: স্বপন কৈবর্ত বাড়ির নং : এন0064 বয়স : 19 লিঙ্গ : পুরুষ	ফটো উপলব্ধ	698	WNM2708386	নাম : সীতা কৈবর্ত স্বামীর নাম: রাজু কৈবর্ত বাড়ির নং : এন0033 বয়স : 23 লিঙ্গ : মহিলা	ফটো উপলব্ধ	699	WNM2708451	নাম : সুনিতা পরামানিক স্বামীর নাম: বিপণ পরামানিক বাড়ির নং : এন0040 বয়স : 19 লিঙ্গ : মহিলা	ফটো উপলব্ধ
700	WNM2708477	নাম : শুভদীপ চক্রবর্তী পিতার নাম: বিমল চক্রবর্তী বাড়ির নং : এন0001 বয়স : 19 লিঙ্গ : পুরুষ	ফটো উপলব্ধ	701	WNM2704682	নাম : জানকী কৈবর্ত পিতার নাম: সুকুমার কৈবর্ত বাড়ির নং : এন0056 বয়স : 21 লিঙ্গ : মহিলা	ফটো উপলব্ধ	702	WNM2704690	নাম : বৈদ্যনাথ কৈবর্ত পিতার নাম: বামাপদ কৈবর্ত বাড়ির নং : এন0056 বয়স : 22 লিঙ্গ : পুরুষ	ফটো উপলব্ধ
703	WNM2706505	নাম : মানু কৈবর্ত স্বামীর নাম: রাজেশ কৈবর্ত বাড়ির নং : এন0055 বয়স : 21 লিঙ্গ : মহিলা	ফটো উপলব্ধ	704	WNM2712388	নাম : শান্ত কৈবর্ত পিতার নাম: হারাধন কৈবর্ত বাড়ির নং : এন0052 বয়স : 20 লিঙ্গ : পুরুষ	ফটো উপলব্ধ	705	WNM2712396	নাম : পিন্টু কৈবর্ত পিতার নাম: গোপাল কৈবর্ত বাড়ির নং : এন0065 বয়স : 27 লিঙ্গ : পুরুষ	ফটো উপলব্ধ
706	WNM2712404	নাম : রাজেশ কৈবর্ত পিতার নাম: গোপাল কৈবর্ত বাড়ির নং : এন0065 বয়স : 29 লিঙ্গ : পুরুষ	ফটো উপলব্ধ	707	WNM2719813	নাম : জুহী পরবিন স্বামীর নাম: মহ: তারেজ বাড়ির নং : এন0077 বয়স : 23 লিঙ্গ : মহিলা	ফটো উপলব্ধ	708	WNM2719854	নাম : ময়না বাউরী স্বামীর নাম: প্রদীপ বাউরী বাড়ির নং : এন0017 বয়স : 31 লিঙ্গ : মহিলা	ফটো উপলব্ধ
709	WNM2725844	নাম : আদিত্য গঁরাই পিতার নাম: কৃষ্ণপদ গঁরাই বাড়ির নং : এন 0078 বয়স : 19 লিঙ্গ : পুরুষ	ফটো উপলব্ধ	710	WNM2725851	নাম : পানু স্বর্গকার পিতার নাম: তপন স্বর্গকার বাড়ির নং : এন 0107 বয়স : 19 লিঙ্গ : পুরুষ	ফটো উপলব্ধ	711	WNM2728673	নাম : জীবন বাউরী পিতার নাম: মুণিবর বাউরী বাড়ির নং : এন0147 বয়স : 22 লিঙ্গ : পুরুষ	ফটো উপলব্ধ
712	WNM2731164	নাম : আশিষ বাউরী পিতার নাম: নিমাই বাউরী বাড়ির নং : এন0037 বয়স : 20 লিঙ্গ : পুরুষ	ফটো উপলব্ধ	713	WNM2732238	নাম : মালা কৈবর্ত পিতার নাম: ভীম কৈবর্ত বাড়ির নং : এন0033 বয়স : 19 লিঙ্গ : মহিলা	ফটো উপলব্ধ	714	WNM2745669	নাম : লাবনী গঁরাই পিতার নাম: শ্যামাপদ গঁরাই বাড়ির নং : এন0045 বয়স : 19 লিঙ্গ : মহিলা	ফটো উপলব্ধ
715	AOJ2405884	নাম : নিতু কেডিয়া পিতার নাম: অশোক কেডিয়া বাড়ির নং : নং বয়স : 25 লিঙ্গ : মহিলা	ফটো উপলব্ধ	716	WNM2750719	নাম : রাহুল কৈবর্ত পিতার নাম: ধনঞ্জয় কৈবর্ত বাড়ির নং : কায়স্থপাড়া বয়স : 19 লিঙ্গ : পুরুষ	ফটো উপলব্ধ				



নির্বাচক সংখ্যার সারসংক্ষেপ :								
A) নির্বাচকের সংখ্যা :								
	নির্বাচক তালিকার প্রকৃতি	নির্বাচক তালিকার পরিচিতি :	নির্বাচকের সংখ্যা :					
			পুরুষ	মহিলা	তৃতীয় লিঙ্গ	মোট		
I	মূল তালিকা	মূল তালিকা	বিশেষ নিবিড় সংশোধনী ২০২৬-এর চূড়ান্ত ভোটার তালিকা		369	347	0	716
II	1- সংযোজন তালিকা	সংযোজনী 1	বিশেষ সংক্ষিপ্ত সংশোধন 2026		0	0	0	0
III	2- বিয়োজন তালিকা	সংযোজনী 1	বিশেষ সংক্ষিপ্ত সংশোধন 2026		0	0	0	0
IV	'লিঙ্গ ক্ষেত্রের' পরিবর্তনের কারণে পার্থক্য			0	0	0	0	
নির্বাচকের মোট সংখ্যা (I+II-III+IV)					369	347	0	716
B) ক্রটি সংশোধনের সংখ্যা :								
নির্বাচক তালিকার প্রকৃতি	নির্বাচক তালিকার পরিচিতি :	ক্রটি সংশোধনের সংখ্যা :						
সংযোজনী 1	বিশেষ সংক্ষিপ্ত সংশোধন 2026	0						

নির্বাচক নিবন্ধন আধিকারিকের স্বাক্ষর

E-মৃত, S-স্থানান্তরিত, R-একাধিকবার অন্তর্ভুক্ত, M-নিখোঁজ, Q-যোগ্য নহে