

## নির্বাচক তালিকা 2026 S25 পশ্চিমবঙ্গ

বিধানসভা নির্বাচনক্ষেত্রের নং, নাম ও সংরক্ষণের স্থিতি : 245 - পাড়া (তপশীলি জাতি)		অংশ নং : 145																			
বিধানসভা নির্বাচনক্ষেত্রটি যে লোকসভা নির্বাচনক্ষেত্রের / ক্ষেত্রসমূহের অন্তর্ভুক্ত তার নং, নাম ও সংরক্ষণ স্থিতি : 35 - পুরুলিয়া (সাধারণ)																					
1. সংশোধনের পূর্ণ বিবরণ																					
সংশোধনের বৎসর :	2026	নির্বাচক তালিকার পরিচিতি : বিশেষ নিবিড় সংশোধনী ২০২৬-এর চূড়ান্ত ভোটার তালিকা																			
ভিত্তি তারিখ :	01-01-2026																				
সংশোধনের প্রকৃতি :	বিশেষ নিবিড় সংশোধনী 2026																				
প্রকাশনার তারিখ :	28-02-2026																				
2. অংশ ও নির্বাচনী এলাকার পূর্ণ বিবরণ :																					
অংশের ভাগ নং ও নাম :																					
1-কাঁকী,টোলাশ্রীরামপুর,আনসারীপাড়া,মাহাতোপাড়া,মাহালীপাড়া		<table border="1" style="width: 100%; border-collapse: collapse;"> <tr> <td>প্রধান শহর/গ্রাম</td> <td>: কাঁকী</td> </tr> <tr> <td>ওয়ার্ড</td> <td>:</td> </tr> <tr> <td>থানা</td> <td>: সাঁওতালডিহি</td> </tr> <tr> <td>গ্রাম পঞ্চগয়েত</td> <td>: দেউলী</td> </tr> <tr> <td>ব্লক</td> <td>: পাড়া</td> </tr> <tr> <td>মহকুমা</td> <td>: রঘুনাথপুর</td> </tr> <tr> <td>জেলা</td> <td>: পুরুলিয়া</td> </tr> <tr> <td>পিন</td> <td>: 723146</td> </tr> </table>				প্রধান শহর/গ্রাম	: কাঁকী	ওয়ার্ড	:	থানা	: সাঁওতালডিহি	গ্রাম পঞ্চগয়েত	: দেউলী	ব্লক	: পাড়া	মহকুমা	: রঘুনাথপুর	জেলা	: পুরুলিয়া	পিন	: 723146
প্রধান শহর/গ্রাম	: কাঁকী																				
ওয়ার্ড	:																				
থানা	: সাঁওতালডিহি																				
গ্রাম পঞ্চগয়েত	: দেউলী																				
ব্লক	: পাড়া																				
মহকুমা	: রঘুনাথপুর																				
জেলা	: পুরুলিয়া																				
পিন	: 723146																				
3. ভোট গ্রহন কেন্দ্রের পূর্ণ বিবরণ :																					
ভোট গ্রহন কেন্দ্রের নং, নাম :		ভোট গ্রহন কেন্দ্রের শ্রেণী :		গ্রামীণ																	
145 - শ্রীরামপুর প্রা:বিদ্যালয়		এই অংশে সহায়ক ভোটগ্রহন কেন্দ্রের সংখ্যা :		0																	
ভোট গ্রহন কেন্দ্রের ঠিকানা :																					
শ্রীরামপুর প্রা:বিদ্যালয়, - রুম-1, শ্রীরামপুর																					
4. নির্বাচকের সংখ্যা :																					
প্রথম ক্রমিক নং	শেষ ক্রমিক নং	মোট সংখ্যা																			
		পুরুষ	মহিলা	তৃতীয় লিঙ্গ	মোট																
1	967	504	463	0	967																

নির্বাচক নিবন্ধন আধিকারিকের স্বাক্ষর

Nazri Naksha



Google Map View

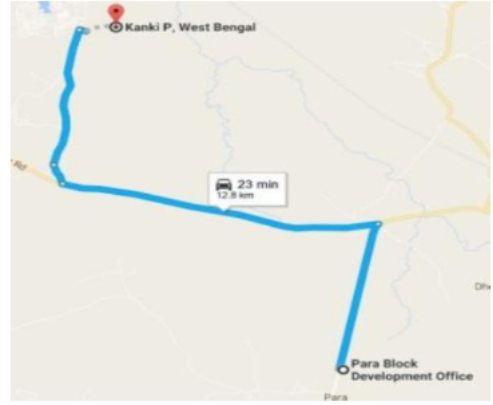

Polling Station Building Front View



Polling Station Front View



Cad View

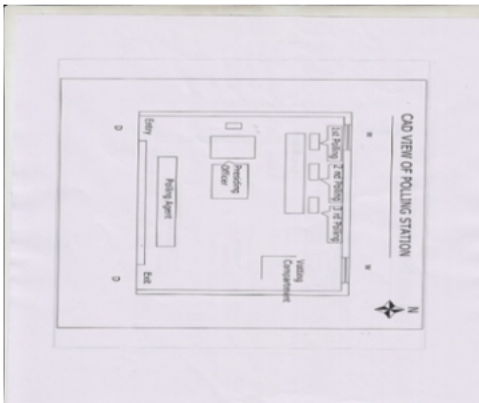

Key MAP View



বিধানসভা নির্বাচনক্ষেত্রের নং, নাম : 245-পাড়া  
ভাগ নং, নাম : 1-কাঁকী,টোলাশ্রীরামপুর,আনসারীপাড়া,মহাতোপাড়া,মহালীপাড়া

1 নাম : খাইরুন্নে বিবি স্বামীর নাম: জুমুরুদ্দিন আনসারী বাড়ির নং : n0026 বয়স : 49 লিঙ্গ : মহিলা	WNM1431238 ফটো উপলব্ধ	2 নাম : জুমুরুদ্দিন আনসারী পিতার নাম: ইজারত আনসারী বাড়ির নং : n0026 বয়স : 52 লিঙ্গ : পুরুষ	WB/35/240/626265 ফটো উপলব্ধ	3 নাম : সরাফত আনসারী পিতার নাম: বাসারত আনসারী বাড়ির নং : n0212 বয়স : 33 লিঙ্গ : পুরুষ	WNM1544683 ফটো উপলব্ধ
4 নাম : জিন্নত বিবি স্বামীর নাম: ভুটু মিয়া বাড়ির নং : n0212 বয়স : 66 লিঙ্গ : মহিলা	WB/35/240/626587 ফটো উপলব্ধ	5 নাম : সবিতা দেবী স্বামীর নাম: ঘনশ্যামলাল বর্নওয়াল বাড়ির নং : n0047 বয়স : 57 লিঙ্গ : মহিলা	GPP1291095 ফটো উপলব্ধ	6 নাম : সুরজ কুমার বর্নওয়াল পিতার নাম: ঘনেশ্যাম বর্নওয়াল বাড়ির নং : n0047 বয়স : 35 লিঙ্গ : পুরুষ	WNM1853480 ফটো উপলব্ধ
7 নাম : কামরুদ্দিন আনসারী পিতার নাম: ইজারত আনসারী বাড়ির নং : n0026 বয়স : 49 লিঙ্গ : পুরুষ	GPP0682542 ফটো উপলব্ধ	8 নাম : সরিফন বিবি স্বামীর নাম: কামরুদ্দিন আনসারী বাড়ির নং : n0026 বয়স : 42 লিঙ্গ : মহিলা	GPP1289560 ফটো উপলব্ধ	9 নাম : আবদুল আনসারি পিতার নাম: কামরুদ্দিন আনসারি বাড়ির নং : এন001 বয়স : 23 লিঙ্গ : পুরুষ	WNM2413862 ফটো উপলব্ধ
10 নাম : শ্রীমতী মহালি স্বামীর নাম: বিশ্বনাথ মহালি বাড়ির নং : n0212 বয়স : 39 লিঙ্গ : মহিলা	WNM2358844 ফটো উপলব্ধ	11 নাম : অভয়া চ্যাটার্জী স্বামীর নাম: পার্থ প্রদীপ চ্যাটার্জী বাড়ির নং : n0212 বয়স : 44 লিঙ্গ : মহিলা	WNM1312651 ফটো উপলব্ধ	12 নাম : গুনু বিবি স্বামীর নাম: ইজারত আনসারী বাড়ির নং : n0026 বয়স : 86 লিঙ্গ : মহিলা	GPP0682500 ফটো উপলব্ধ
13 নাম : ফাতিমা খাতুন পিতার নাম: অরুণ আনসারি বাড়ির নং : এন001 বয়স : 24 লিঙ্গ : মহিলা	WNM2441665 ফটো উপলব্ধ	14 নাম : আকেল আনসারী পিতার নাম: ইজারত আনসারী বাড়ির নং : n0026 বয়স : 50 লিঙ্গ : পুরুষ	WNM2244432 ফটো উপলব্ধ	15 নাম : ওয়াহিদা আনজুম স্বামীর নাম: কুতুব আনসারী বাড়ির নং : n0215 বয়স : 29 লিঙ্গ : মহিলা	WNM1855030 ফটো উপলব্ধ
16 নাম : রুপা কুমারী স্বামীর নাম: সুরজ কুমার বর্নওয়াল বাড়ির নং : নং32 বয়স : 26 লিঙ্গ : মহিলা	WNM2584035 ফটো উপলব্ধ	17 নাম : সঞ্জয় অঘোরী পিতার নাম: চৈতু অঘোরী বাড়ির নং : N0 বয়স : 24 লিঙ্গ : পুরুষ	WNM2341766 ফটো উপলব্ধ	18 নাম : রবি আঘারী মায়ের নাম: কল্যাণী আঘারী বাড়ির নং : N0 বয়স : 25 লিঙ্গ : পুরুষ	WNM2342509 ফটো উপলব্ধ
19 নাম : শবু অঘোরী পিতার নাম: চৈতু অঘোরী বাড়ির নং : n0052 বয়স : 36 লিঙ্গ : পুরুষ	GPP2773935 ফটো উপলব্ধ	20 নাম : ধনী অঘোরী স্বামীর নাম: চৈতু অঘোরী বাড়ির নং : n0052 বয়স : 60 লিঙ্গ : মহিলা	GPP2352870 ফটো উপলব্ধ	21 নাম : রুপু অঘোরী পিতার নাম: চৈতু অঘোরী বাড়ির নং : n0052 বয়স : 35 লিঙ্গ : পুরুষ	WNM1752724 ফটো উপলব্ধ
22 নাম : সারজু অঘোরী পিতার নাম: অজয় অঘোরী বাড়ির নং : n0052 বয়স : 30 লিঙ্গ : পুরুষ	WNM1853431 ফটো উপলব্ধ	23 নাম : সুমন আঘারী স্বামীর নাম: অজয় আঘারী বাড়ির নং : n0051 বয়স : 31 লিঙ্গ : মহিলা	WNM1853571 ফটো উপলব্ধ	24 নাম : অজয় আঘোরী মায়ের নাম: ভুটকী আঘোরী বাড়ির নং : n0051 বয়স : 32 লিঙ্গ : পুরুষ	WNM1752732 ফটো উপলব্ধ
25 নাম : বিনকা ওঘোরী স্বামীর নাম: দীপক ওঘোরী বাড়ির নং : n0051 বয়স : 37 লিঙ্গ : মহিলা	WNM1752666 ফটো উপলব্ধ	26 নাম : ভুটকী আঘারী স্বামীর নাম: নরেশ আঘারী বাড়ির নং : n0051 বয়স : 51 লিঙ্গ : মহিলা	WB/35/240/429249 ফটো উপলব্ধ	27 নাম : নরেশ আঘারী পিতার নাম: সানীচার আঘারী বাড়ির নং : n0051 বয়স : 51 লিঙ্গ : পুরুষ	WNM1853563 ফটো উপলব্ধ
28 নাম : উর্মিলা আঘারী স্বামীর নাম: কিশোর আঘারী বাড়ির নং : n0051 বয়স : 54 লিঙ্গ : মহিলা	GPP2352862 ফটো উপলব্ধ	29 নাম : রেশমা আঘোরী স্বামীর নাম: সুনীল আঘোরী বাড়ির নং : n0052 বয়স : 38 লিঙ্গ : মহিলা	WNM1752872 ফটো উপলব্ধ	30 নাম : গায়ত্রী অঘোরি স্বামীর নাম: সুরেশ অঘোরি বাড়ির নং : n0052 বয়স : 39 লিঙ্গ : মহিলা	GPP2624559 ফটো উপলব্ধ

31 নাম : সুনীল অঘোরী পিতার নাম: চৈত অঘোরী বাড়ির নং : n0052 বয়স : 40 লিঙ্গ : পুরুষ	GPP2773919 ফটো উপলব্ধ	32 নাম : সুরেশ অঘোরী পিতার নাম: চৈত অঘোরী বাড়ির নং : n0052 বয়স : 41 লিঙ্গ : পুরুষ	WNM1431162 ফটো উপলব্ধ	33 নাম : উনহা অঘোরী স্বামীর নাম: শক্ত অঘোরী বাড়ির নং : n0052 বয়স : 40 লিঙ্গ : মহিলা	GPP2773927 ফটো উপলব্ধ
34 নাম : যোগিতা অঘোরী স্বামীর নাম: কৈল্যনী অঘোরী বাড়ির নং : n0052 বয়স : 30 লিঙ্গ : মহিলা	WNM1932490 ফটো উপলব্ধ	35 নাম : ববিতা অঘোরী স্বামীর নাম: বিশ্ব অঘোরী বাড়ির নং : n0052 বয়স : 32 লিঙ্গ : মহিলা	WNM1932458 ফটো উপলব্ধ	36 নাম : কল্যাণী অঘোরী স্বামীর নাম: চৈত অঘোরী বাড়ির নং : n0052 বয়স : 66 লিঙ্গ : মহিলা	WB/35/240/429341 ফটো উপলব্ধ
37 নাম : আজাদ অঘোরী পিতার নাম: দীপক অঘোরী বাড়ির নং : n0051 বয়স : 31 লিঙ্গ : পুরুষ	WNM2024834 ফটো উপলব্ধ	38 নাম : ঝন্টু অঘোরী পিতার নাম: দীপক অঘোরী বাড়ির নং : n0051 বয়স : 29 লিঙ্গ : পুরুষ	WNM2024842 ফটো উপলব্ধ	39 নাম : দীপক অঘোরী পিতার নাম: ঝন্টু অঘোরী বাড়ির নং : n0051 বয়স : 77 লিঙ্গ : পুরুষ	WNM2024859 ফটো উপলব্ধ
40 নাম : সুজাতা মাহাত পিতার নাম: জ্যোতি প্রসাদ মাহাত বাড়ির নং : 000 বয়স : 28 লিঙ্গ : মহিলা	XWK1777499 ফটো উপলব্ধ	41 নাম : দুলারি অঘোরী স্বামীর নাম: সাধন অঘোরী বাড়ির নং : 000 বয়স : 26 লিঙ্গ : মহিলা	WNM2653327 ফটো উপলব্ধ	42 নাম : সাওনি অঘোরী স্বামীর নাম: অজয় অঘোরী বাড়ির নং : 000 বয়স : 24 লিঙ্গ : মহিলা	WNM2653194 ফটো উপলব্ধ
43 নাম : সাধন আঘরি পিতার নাম: নরেশ আঘরি বাড়ির নং : 000 বয়স : 24 লিঙ্গ : পুরুষ	WNM2655199 ফটো উপলব্ধ	44 নাম : নসিমা খাতুন স্বামীর নাম: অজি দ আনসারি বাড়ির নং : 0000 বয়স : 31 লিঙ্গ : মহিলা	WNM2409308 ফটো উপলব্ধ	45 নাম : জুহুরা খাতুন পিতার নাম: হামিদ আনসারী বাড়ির নং : n0011 বয়স : 31 লিঙ্গ : মহিলা	WNM1752534 ফটো উপলব্ধ
46 নাম : জাহাঙ্গীর আনসারী পিতার নাম: হামিদ আনসারী বাড়ির নং : n0011 বয়স : 31 লিঙ্গ : পুরুষ	WNM1753045 ফটো উপলব্ধ	47 নাম : আজিদ আনসারী পিতার নাম: হামিদ আনসারী বাড়ির নং : n0011 বয়স : 44 লিঙ্গ : পুরুষ	GPP2354769 ফটো উপলব্ধ	48 নাম : জাহিতন আনসারি স্বামীর নাম: হামিদ আনসারি বাড়ির নং : n0011 বয়স : 68 লিঙ্গ : মহিলা	WNM2244606 ফটো উপলব্ধ
49 নাম : মহঃ সাহিল আনসারি পিতার নাম: রহিম আনসারি বাড়ির নং : N0 বয়স : 24 লিঙ্গ : পুরুষ	WNM2341824 ফটো উপলব্ধ	50 নাম : জেবা পারবিন স্বামীর নাম: মহঃ জামাল পাশ্বেজ বাড়ির নং : n0022 বয়স : 49 লিঙ্গ : মহিলা	GPP2353522 ফটো উপলব্ধ	51 নাম : টিকু আনসারী পিতার নাম: ইয়াদ আলি আনসারী বাড়ির নং : n0186 বয়স : 36 লিঙ্গ : পুরুষ	WNM0524116 ফটো উপলব্ধ
52 নাম : সিকন্দর আনসারী পিতার নাম: ভট্ট আনসারী বাড়ির নং : n0035 বয়স : 42 লিঙ্গ : পুরুষ	GPP2353407 ফটো উপলব্ধ	53 নাম : লালু আনসারী পিতার নাম: নেজাম আনসারী বাড়ির নং : n0007 বয়স : 51 লিঙ্গ : পুরুষ	GPP0683227 ফটো উপলব্ধ	54 নাম : মুজিব রহমান আনসারী পিতার নাম: খইবর আলী আনসারী বাড়ির নং : n0019 বয়স : 51 লিঙ্গ : পুরুষ	GPP0682617 ফটো উপলব্ধ
55 নাম : রহিম আনসারী পিতার নাম: রমজান আনসারী বাড়ির নং : n0027 বয়স : 50 লিঙ্গ : পুরুষ	WNM2244481 ফটো উপলব্ধ	56 নাম : সাবিদা বিবি স্বামীর নাম: সিকন্দর আনসারী বাড়ির নং : n0035 বয়স : 28 লিঙ্গ : মহিলা	WNM1753052 ফটো উপলব্ধ	57 নাম : রশিদা বিবি স্বামীর নাম: ফিরোজ আনসারী বাড়ির নং : n0017 বয়স : 43 লিঙ্গ : মহিলা	WNM0525329 ফটো উপলব্ধ
58 নাম : মজিদ আনসারী পিতার নাম: হামিদ আনসারী বাড়ির নং : n0049 বয়স : 46 লিঙ্গ : পুরুষ	GPP2352797 ফটো উপলব্ধ	59 নাম : রশীদা খাতুন স্বামীর নাম: মুজিব রহমান আনসারী বাড়ির নং : n0019 বয়স : 42 লিঙ্গ : মহিলা	GPP2773596 ফটো উপলব্ধ	60 নাম : আলিজন আনসারী পিতার নাম: আব্দুল আনসারী বাড়ির নং : এন0005 বয়স : 71 লিঙ্গ : পুরুষ	WNM2244390 ফটো উপলব্ধ

বিধানসভা নির্বাচনক্ষেত্রের নং, নাম : 245-পাড়া  
ভাগ নং, নাম : 1-কাঁকী,টোলাশ্রীরামপুর,আনসারীপাড়া,মহাতোপাড়া,মহালীপাড়া

61 নাম : হাজেরা বিবি স্বামীর নাম : ইসরাইল আনসারী বাড়ির নং : n0007 বয়স : 60 লিঙ্গ : মহিলা	GPP0683219 ফটো উপলব্ধ	62 নাম : আফসান পারবিন স্বামীর নাম : আসিক আলি আনসারী বাড়ির নং : n0010 বয়স : 29 লিঙ্গ : মহিলা	WNM1545342 ফটো উপলব্ধ	63 নাম : মেরাজ আনসারী পিতার নাম : ইয়াদালী আনসারী বাড়ির নং : n0017 বয়স : 41 লিঙ্গ : পুরুষ	WNM1312883 ফটো উপলব্ধ
64 নাম : ছুটি আনসারী পিতার নাম : আলিজান আনসারী বাড়ির নং : এন0005 বয়স : 31 লিঙ্গ : পুরুষ	WNM1638220 ফটো উপলব্ধ	65 নাম : হাসিম আনসারী পিতার নাম : আলিজান আনসারী বাড়ির নং : এন0005 বয়স : 42 লিঙ্গ : পুরুষ	GPP2504843 ফটো উপলব্ধ	66 নাম : বিলকিস আনসারী স্বামীর নাম : কালাম আনসারী বাড়ির নং : n0025 বয়স : 58 লিঙ্গ : মহিলা	GPP0685578 ফটো উপলব্ধ
67 নাম : পানু বিবি স্বামীর নাম : রহিম আলি আনসারী বাড়ির নং : n0027 বয়স : 71 লিঙ্গ : মহিলা	WNM2197630 ফটো উপলব্ধ	68 নাম : আজহার আনসারী পিতার নাম : ইসরাইল আনসারী বাড়ির নং : n0007 বয়স : 40 লিঙ্গ : পুরুষ	GPP2716355 ফটো উপলব্ধ	69 নাম : কালাম আনসারী পিতার নাম : হাবিবুলরহমান আনসারী বাড়ির নং : n0025 বয়স : 71 লিঙ্গ : পুরুষ	GPP0685560 ফটো উপলব্ধ
70 নাম : জিনাত আরা স্বামীর নাম : জিয়াইল আনসারী বাড়ির নং : n0019 বয়স : 38 লিঙ্গ : মহিলা	WNM1312560 ফটো উপলব্ধ	71 নাম : লাজিনা আনসারী স্বামীর নাম : ইয়াদআলী আনসারী বাড়ির নং : n0017 বয়স : 65 লিঙ্গ : মহিলা	WNM2244374 ফটো উপলব্ধ	72 নাম : রহিমা বিবি স্বামীর নাম : নূর আলি আনসারী বাড়ির নং : n0007 বয়স : 46 লিঙ্গ : মহিলা	GPP0683235 ফটো উপলব্ধ
73 নাম : বরজাহান আনসারী পিতার নাম : বকর আলি আনসারী বাড়ির নং : n0006 বয়স : 56 লিঙ্গ : পুরুষ	WNM2244648 ফটো উপলব্ধ	74 নাম : রাজিনা খাতুন স্বামীর নাম : সাজ্জাদ আলম বাড়ির নং : n0049 বয়স : 39 লিঙ্গ : মহিলা	WNM1312891 ফটো উপলব্ধ	75 নাম : জামিল আকতার পিতার নাম : আকবর হুসেন বাড়ির নং : n0022 বয়স : 54 লিঙ্গ : পুরুষ	GPP0684175 ফটো উপলব্ধ
76 নাম : নইম আনসারী পিতার নাম : জাকির আনসারী বাড়ির নং : n0006 বয়স : 43 লিঙ্গ : পুরুষ	WB/35/240/626244 ফটো উপলব্ধ	77 নাম : মহঃ আফরোজ আনসারী পিতার নাম : ফিরোজ আনসারী বাড়ির নং : n0009 বয়স : 29 লিঙ্গ : পুরুষ	WNM1853514 ফটো উপলব্ধ	78 নাম : ইমরান আনসারী পিতার নাম : আনিশ আনসারী বাড়ির নং : n0009 বয়স : 41 লিঙ্গ : পুরুষ	WNM1432160 ফটো উপলব্ধ
79 নাম : তরননুম বানো পিতার নাম : কালাম আনসারী বাড়ির নং : n0025 বয়স : 36 লিঙ্গ : মহিলা	WNM1637941 ফটো উপলব্ধ	80 নাম : সরফরাজ আলম পিতার নাম : রিয়াসত হুসেন বাড়ির নং : n0022 বয়স : 37 লিঙ্গ : পুরুষ	GPP2716819 ফটো উপলব্ধ	81 নাম : গুলাম হুসেন পিতার নাম : রিয়াসত হুসেন বাড়ির নং : n0022 বয়স : 35 লিঙ্গ : পুরুষ	WNM1312925 ফটো উপলব্ধ
82 নাম : সামীরুন নিসা স্বামীর নাম : ফিরোজ আনসারী বাড়ির নং : n0009 বয়স : 45 লিঙ্গ : মহিলা	GPP1956481 ফটো উপলব্ধ	83 নাম : ফিরোজ আনসারী পিতার নাম : আনিশ আনসারী বাড়ির নং : n0009 বয়স : 47 লিঙ্গ : পুরুষ	WNM2739894 ফটো উপলব্ধ	84 নাম : মহঃ মুস্তফা আনসারী পিতার নাম : মহঃ জাকির আনসারী বাড়ির নং : n0006 বয়স : 34 লিঙ্গ : পুরুষ	WNM1752526 ফটো উপলব্ধ
85 নাম : লালতানু আনসারী স্বামীর নাম : বাশারত আনসারী বাড়ির নং : n0006 বয়স : 56 লিঙ্গ : মহিলা	WB/35/240/626501 ফটো উপলব্ধ	86 নাম : সানামেহজিবিন স্বামীর নাম : নইম আনসারী বাড়ির নং : n0006 বয়স : 43 লিঙ্গ : মহিলা	GPP2353589 ফটো উপলব্ধ	87 নাম : জিকির আনসারী পিতার নাম : বকরলি আনসারী বাড়ির নং : n0006 বয়স : 66 লিঙ্গ : পুরুষ	WB/35/240/626145 ফটো উপলব্ধ
88 নাম : সাফাউল আনসারী পিতার নাম : ছুটি আনসারী বাড়ির নং : n0005 বয়স : 29 লিঙ্গ : পুরুষ	WNM1853225 ফটো উপলব্ধ	89 নাম : আতাউল আনসারী পিতার নাম : জিকির বাড়ির নং : n0050 বয়স : 38 লিঙ্গ : পুরুষ	WNM1544816 ফটো উপলব্ধ	90 নাম : সাইনা বিবি স্বামীর নাম : হাসিম আনসারী বাড়ির নং : এন0005 বয়স : 32 লিঙ্গ : মহিলা	WNM1638246 ফটো উপলব্ধ

বিধানসভা নির্বাচনক্ষেত্রের নং, নাম : 245-পাড়া  
ভাগ নং, নাম : 1-কাঁকী,টোলাশ্রীরামপুর,আনসারীপাড়া,মাহাতোপাড়া,মাহালীপাড়া

91 নাম : ভুট্টু মিয়া পিতার নাম : অক্ষয় মিয়া বাড়ির নং : n0005 বয়স : 66 লিঙ্গ : পুরুষ	WB/35/240/626565	ফটো উপলব্ধ	92 নাম : হাদিসা বিবি স্বামীর নাম : সামাউন আনসারী বাড়ির নং : n0035 বয়স : 30 লিঙ্গ : মহিলা	WNM1753078	ফটো উপলব্ধ	93 নাম : সামাউন আনসারী পিতার নাম : ভুট্টু আনসারী বাড়ির নং : n0035 বয়স : 37 লিঙ্গ : পুরুষ	WNM0522433	ফটো উপলব্ধ
94 নাম : গুলামদস্তাগির আনসারী পিতার নাম : রেয়াসতহুসেন আনসারী বাড়ির নং : n0033 বয়স : 50 লিঙ্গ : পুরুষ	GPP0686063	ফটো উপলব্ধ	95 নাম : চাঁদা বিবি স্বামীর নাম : জলিল আনসারী বাড়ির নং : n0027 বয়স : 40 লিঙ্গ : মহিলা	WNM0522649	ফটো উপলব্ধ	96 নাম : রামজান আনসারী পিতার নাম : ইউনুস আনসারী বাড়ির নং : n0027 বয়স : 77 লিঙ্গ : পুরুষ	WB/35/240/426241	ফটো উপলব্ধ
97 নাম : সাজ্জাদ আলম পিতার নাম : রিয়াসৎ হোসেন বাড়ির নং : n0049 বয়স : 47 লিঙ্গ : পুরুষ	GPP2352706	ফটো উপলব্ধ	98 নাম : রেহানা আনসারী স্বামীর নাম : জমিলআক্তার আনসারী বাড়ির নং : n0022 বয়স : 52 লিঙ্গ : মহিলা	GPP2624567	ফটো উপলব্ধ	99 নাম : মুন্না আনসারী পিতার নাম : ইয়াদআলী আনসারী বাড়ির নং : n0017 বয়স : 35 লিঙ্গ : পুরুষ	WNM1545094	ফটো উপলব্ধ
100 নাম : আশিক আলি আনসারী পিতার নাম : সিদ্দিক আনসারী বাড়ির নং : n0010 বয়স : 34 লিঙ্গ : পুরুষ	WNM1312941	ফটো উপলব্ধ	101 নাম : খইবর আলী আনসারী পিতার নাম : ভূষণ আনসারী বাড়ির নং : n0019 বয়স : 81 লিঙ্গ : পুরুষ	GPP0682591	ফটো উপলব্ধ	102 নাম : গুলসান বিবি স্বামীর নাম : কামেম আনসারী বাড়ির নং : n0005 বয়স : 42 লিঙ্গ : মহিলা	GPP2354306	ফটো উপলব্ধ
103 নাম : নজরুল আনসারী পিতার নাম : জিকির আনসারী বাড়ির নং : n0006 বয়স : 40 লিঙ্গ : পুরুষ	GPP2716215	ফটো উপলব্ধ	104 নাম : সায়রা বানু বিবি স্বামীর নাম : রফিক আনসারী বাড়ির নং : n0006 বয়স : 44 লিঙ্গ : মহিলা	GPP1957364	ফটো উপলব্ধ	105 নাম : সলমা খাতুন স্বামীর নাম : আবুল হুসেন বাড়ির নং : এন001 বয়স : 25 লিঙ্গ : মহিলা	WNM2413946	ফটো উপলব্ধ
106 নাম : হাবিব রহমান আনসারী পিতার নাম : খইবর আলী আনসারী বাড়ির নং : n0019 বয়স : 49 লিঙ্গ : পুরুষ	GPP0682625	ফটো উপলব্ধ	107 নাম : ইমরান নাজীর পিতার নাম : মোহম্মদ জামাল পারবেজ বাড়ির নং : তোলা শ্রীরামপুর বয়স : 22 লিঙ্গ : পুরুষ	WNM2601532	ফটো উপলব্ধ	108 নাম : শোয়েব রাজা পিতার নাম : রহিম আনসারী বাড়ির নং : এন0027 বয়স : 23 লিঙ্গ : মহিলা	WNM2479780	ফটো উপলব্ধ
109 নাম : আনিস আনসারী পিতার নাম : রামজান আনসারী বাড়ির নং : n0009 বয়স : 73 লিঙ্গ : পুরুষ	WNM2533156	ফটো উপলব্ধ	110 নাম : সরফরাজ আনসারী পিতার নাম : নজরুল আনসারী বাড়ির নং : নং65 বয়স : 22 লিঙ্গ : পুরুষ	WNM2574820	ফটো উপলব্ধ	111 নাম : জরিমন বিবি স্বামীর নাম : খইবর আলী আনসারী বাড়ির নং : n0019 বয়স : 71 লিঙ্গ : মহিলা	GPP0682609	ফটো উপলব্ধ
112 নাম : ইসরাইল আনসারী পিতার নাম : নিজাম আনসারী বাড়ির নং : n0007 বয়স : 64 লিঙ্গ : পুরুষ	GPP0683201	ফটো উপলব্ধ	113 নাম : সালমা বিবি স্বামীর নাম : বরজাহান আনসারী বাড়ির নং : n0006 বয়স : 44 লিঙ্গ : মহিলা	WNM2244630	ফটো উপলব্ধ	114 নাম : আমিনুল্লা রিজভি পিতার নাম : ডাক্তার হুসেন বাড়ির নং : n0022 বয়স : 56 লিঙ্গ : পুরুষ	GPP0684183	ফটো উপলব্ধ
115 নাম : ফাইজানা খাতুন স্বামীর নাম : আমিনুল্লা রিজভী বাড়ির নং : n0022 বয়স : 54 লিঙ্গ : মহিলা	GPP2624575	ফটো উপলব্ধ	116 নাম : ফিরোজ আনসারী পিতার নাম : ইয়াদলী আনসারী বাড়ির নং : n0017 বয়স : 49 লিঙ্গ : পুরুষ	GPP1289404	ফটো উপলব্ধ	117 নাম : অকিদা বিবি স্বামীর নাম : মেরাজ আনসারী বাড়ির নং : n0017 বয়স : 35 লিঙ্গ : মহিলা	WNM1637917	ফটো উপলব্ধ
118 নাম : সামরুল আনসারী পিতার নাম : ভুট্টু আনসারী বাড়ির নং : n0035 বয়স : 34 লিঙ্গ : পুরুষ	WNM1312032	ফটো উপলব্ধ	119 নাম : জিয়াউল আনসারী পিতার নাম : খইবর আলি আনসারী বাড়ির নং : n0019 বয়স : 45 লিঙ্গ : পুরুষ	GPP2353316	ফটো উপলব্ধ	120 নাম : দিল নওয়াজ পিতার নাম : আমিনুল্লা রিজভি বাড়ির নং : n0022 বয়স : 32 লিঙ্গ : পুরুষ	WNM1545524	ফটো উপলব্ধ

বিধানসভা নির্বাচনক্ষেত্রের নং, নাম : 245-পাড়া  
ভাগ নং, নাম : 1-কাঁকী,টোলাশ্রীরামপুর,আনসারীপাড়া,মহাতোপাড়া,মহালীপাড়া

121 নাম : রফিক আনসারী পিতার নাম: বজরআলি আনসারী বাড়ির নং : n0006 বয়স : 43 লিঙ্গ : পুরুষ	GPP1957356 ফটো উপলব্ধ	122 নাম : ওসীম আক্রম পিতার নাম: কালাম আনসারী বাড়ির নং : n0025 বয়স : 34 লিঙ্গ : পুরুষ	WNM1544923 ফটো উপলব্ধ	123 নাম : মহঃ আনোয়ার আলম পিতার নাম: রেয়াসত হুসেন বাড়ির নং : n0022 বয়স : 45 লিঙ্গ : পুরুষ	GPP2773984 ফটো উপলব্ধ
124 নাম : জাহান আরা স্বামীর নাম: গুলাম দস্তগীর বাড়ির নং : n0049 বয়স : 38 লিঙ্গ : মহিলা	GPP2716835 ফটো উপলব্ধ	125 নাম : ইসলাম আনসারী পিতার নাম: জাহির আনসারী বাড়ির নং : n0027 বয়স : 35 লিঙ্গ : পুরুষ	WNM1932656 ফটো উপলব্ধ	126 নাম : সাজাদ আনসারী পিতার নাম: রফিক আনসারী বাড়ির নং : n0006 বয়স : 28 লিঙ্গ : পুরুষ	WNM1932631 ফটো উপলব্ধ
127 নাম : সাহাবুদ্দিন আনসারী পিতার নাম: জাহির আনসারী বাড়ির নং : n0027 বয়স : 28 লিঙ্গ : পুরুষ	WNM1932649 ফটো উপলব্ধ	128 নাম : নাজিয়া পারবিন স্বামীর নাম: গুলাম হুসেন বাড়ির নং : এন0049 বয়স : 27 লিঙ্গ : মহিলা	WNM2479293 ফটো উপলব্ধ	129 নাম : জলিল আনসারী পিতার নাম: রামজান আনসারী বাড়ির নং : n0027 বয়স : 45 লিঙ্গ : পুরুষ	WNM2373413 ফটো উপলব্ধ
130 নাম : জযেদা খাতুন স্বামীর নাম: আতাউল আনসারী বাড়ির নং : এন0050 বয়স : 32 লিঙ্গ : মহিলা	WNM2512549 ফটো উপলব্ধ	131 নাম : আবুল হুসেন পিতার নাম: শিদ্দিক আনসারী বাড়ির নং : n0010 বয়স : 28 লিঙ্গ : পুরুষ	WNM1987635 ফটো উপলব্ধ	132 নাম : মিনা মাহালী স্বামীর নাম: রাজেশ মাহালী বাড়ির নং : n0035 বয়স : 34 লিঙ্গ : মহিলা	WNM1431402 ফটো উপলব্ধ
133 নাম : সাহেব আনসারী পিতার নাম: আলিজান আনসারী বাড়ির নং : এন0005 বয়স : 33 লিঙ্গ : পুরুষ	WNM1638212 ফটো উপলব্ধ	134 নাম : ইয়াসমিন বানু স্বামীর নাম: হাবিব রহমান আনসারী বাড়ির নং : n0019 বয়স : 38 লিঙ্গ : মহিলা	WNM1312511 ফটো উপলব্ধ	135 নাম : মারসাব আনসারি পিতার নাম: মুজিব রহমান আনসারি বাড়ির নং : আনসারি পারা বয়স : 20 লিঙ্গ : পুরুষ	WNM2648400 ফটো উপলব্ধ
136 নাম : মারসাদ আনসারি পিতার নাম: মুজিব রহমান আনসারি বাড়ির নং : আনসারি পারা বয়স : 20 লিঙ্গ : পুরুষ	WNM2648434 ফটো উপলব্ধ	137 নাম : আফ্রিদি আনসারী পিতার নাম: লালু আনসারী বাড়ির নং : n0007 বয়স : 27 লিঙ্গ : পুরুষ	WNM2024826 ফটো উপলব্ধ	138 নাম : জাব মাহাত পিতার নাম: শিদ্দিক হুসেন বাড়ির নং : এন0022 বয়স : 24 লিঙ্গ : মহিলা	WNM2512473 ফটো উপলব্ধ
139 নাম : সুবাজান বিবি স্বামীর নাম: শিদ্দিক আনসারী বাড়ির নং : n0010 বয়স : 62 লিঙ্গ : মহিলা	WNM2244424 ফটো উপলব্ধ	140 নাম : কায়েম আনসারী পিতার নাম: আলিজান আনসারী বাড়ির নং : n0005 বয়স : 49 লিঙ্গ : পুরুষ	WNM1504323 ফটো উপলব্ধ	141 নাম : রেসমা খাতুন স্বামীর নাম: ছুটু আনসারি বাড়ির নং : আনসারি পাড়া বয়স : 20 লিঙ্গ : মহিলা	WNM2678258 ফটো উপলব্ধ
142 নাম : হাসিনা খাতুন পিতার নাম: মোহাম্মদ গোফুর আলি বাড়ির নং : n0006 বয়স : 54 লিঙ্গ : মহিলা	GPP1957372 ফটো উপলব্ধ	143 নাম : রসুলন বিবি স্বামীর নাম: জিকির আনসারী বাড়ির নং : এন001 বয়স : 45 লিঙ্গ : মহিলা	WNM2441533 ফটো উপলব্ধ	144 নাম : মহঃ জামাল পুরভেজ পিতার নাম: আব্দুল হুসেন বাড়ির নং : n0022 বয়স : 53 লিঙ্গ : পুরুষ	GPP1956697 ফটো উপলব্ধ
145 নাম : সাইবুন নিসা আনসারি স্বামীর নাম: রেয়াসত হুসেন আনসারী বাড়ির নং : n0022 বয়স : 65 লিঙ্গ : মহিলা	GPP0684159 ফটো উপলব্ধ	146 নাম : সাহাজান আনসারি পিতার নাম: রফিক আনসারি বাড়ির নং : এন001 বয়স : 23 লিঙ্গ : পুরুষ	WNM2440964 ফটো উপলব্ধ	147 নাম : কবীর আনসারি পিতার নাম: লালু আনসারি বাড়ির নং : এন001 বয়স : 23 লিঙ্গ : পুরুষ	WNM2442168 ফটো উপলব্ধ
148 নাম : সবানা খাতুন পিতার নাম: শাহজাদ আনসারি বাড়ির নং : এন001 বয়স : 29 লিঙ্গ : মহিলা	WNM2442028 ফটো উপলব্ধ	149 নাম : আহমদ রাজ আনসারি পিতার নাম: মোহাম্মদ আমিনুল্লা রিজবি বাড়ির নং : এন001 বয়স : 25 লিঙ্গ : পুরুষ	WNM2441491 ফটো উপলব্ধ	150 নাম : গুলাম মুস্তাফা পিতার নাম: আমিনুল্লা রিজবি বাড়ির নং : কাঁকি আনসারি পাড়া বয়স : 23 লিঙ্গ : পুরুষ	WNM2689297 ফটো উপলব্ধ

বিধানসভা নির্বাচনক্ষেত্রের নং, নাম : 245-পাড়া  
ভাগ নং, নাম : 1-কাঁকী,টোলাশ্রীরামপুর,আনসারীপাড়া,মহাতোপাড়া,মাহালীপাড়া

151 নাম : মহঃ সামসুদ্দিন পিতার নাম: মহঃ আমিন বাড়ির নং : n0037 বয়স : 29 লিঙ্গ : পুরুষ	WNM1752864 ফটো উপলব্ধ	152 নাম : মহঃ নিজামুদ্দিন পিতার নাম: মহঃ আমিন বাড়ির নং : n0037 বয়স : 28 লিঙ্গ : পুরুষ	WNM1932516 ফটো উপলব্ধ	153 নাম : মোহাম্মদ আমিন পিতার নাম: মোহাম্মদ সিদ্দিক বাড়ির নং : n0037 বয়স : 81 লিঙ্গ : পুরুষ	WNM2373496 ফটো উপলব্ধ
154 নাম : মহঃ খৈয়রুদ্দিন পিতার নাম: মহঃ আমিন বাড়ির নং : n0037 বয়স : 33 লিঙ্গ : পুরুষ	WNM1544915 ফটো উপলব্ধ	155 নাম : রুবী খাতুন পিতার নাম: আমিন আনসারী বাড়ির নং : n0037 বয়স : 36 লিঙ্গ : মহিলা	WNM1752575 ফটো উপলব্ধ	156 নাম : সামিনা বানু স্বামীর নাম: মোহাম্মদ আমিন বাড়ির নং : n0037 বয়স : 76 লিঙ্গ : মহিলা	WNM2676567 ফটো উপলব্ধ
157 নাম : সাহনাওয়াজ আলম পিতার নাম: মহঃ জামিল আখতার বাড়ির নং : n0235 বয়স : 25 লিঙ্গ : পুরুষ	WNM2255685 ফটো উপলব্ধ	158 নাম : ইজাজ আনসারী পিতার নাম: ইসরাইল আনসারী বাড়ির নং : n0013 বয়স : 34 লিঙ্গ : পুরুষ	WNM1313246 ফটো উপলব্ধ	159 নাম : ফিরোজ আলম পিতার নাম: মুস্তাফ আনসারী বাড়ির নং : n0013 বয়স : 40 লিঙ্গ : পুরুষ	WNM1431204 ফটো উপলব্ধ
160 নাম : পল্লবী মুখার্জী পিতার নাম: সুদীপ কুমার মুখার্জী বাড়ির নং : এন013 বয়স : 23 লিঙ্গ : মহিলা	WNM2466803 ফটো উপলব্ধ	161 নাম : মহঃ গুলাম মুস্তাফা পিতার নাম: মহঃ মুস্তাক আলি বাড়ির নং : n0013 বয়স : 49 লিঙ্গ : পুরুষ	WNM2244515 ফটো উপলব্ধ	162 নাম : মহঃ মুস্তাক আলি পিতার নাম: হাবিবুল রহমান বাড়ির নং : n0013 বয়স : 75 লিঙ্গ : পুরুষ	GPP0686766 ফটো উপলব্ধ
163 নাম : রাবিনা পারবিন স্বামীর নাম: ফিরোজ আলম বাড়ির নং : n0013 বয়স : 37 লিঙ্গ : মহিলা	WNM1752559 ফটো উপলব্ধ	164 নাম : মোহাম্মদ ইমরান আলি পিতার নাম: মোহাম্মদ গুলাম মুস্তাফা বাড়ির নং : এন001 বয়স : 23 লিঙ্গ : পুরুষ	WNM2409720 ফটো উপলব্ধ	165 নাম : কুতুব আনসারী পিতার নাম: আলিজান আনসারী বাড়ির নং : এন0005 বয়স : 36 লিঙ্গ : পুরুষ	WNM0523852 ফটো উপলব্ধ
166 নাম : হেনা পরবিন স্বামীর নাম: জাফর মুশতাক আলি বাড়ির নং : এন001 বয়স : 29 লিঙ্গ : মহিলা	WNM2442200 ফটো উপলব্ধ	167 নাম : সফত নাজ স্বামীর নাম: ইজাজ আনসারী বাড়ির নং : 98 বয়স : 27 লিঙ্গ : মহিলা	WNM2452233 ফটো উপলব্ধ	168 নাম : আসিফ ইকবাল পিতার নাম: মহঃ জামাল পরবেজ বাড়ির নং : n0233 বয়স : 26 লিঙ্গ : পুরুষ	WNM2255529 ফটো উপলব্ধ
169 নাম : অচিত্ত ওবা পিতার নাম: আশুতোষ ওবা বাড়ির নং : n0058 বয়স : 46 লিঙ্গ : পুরুষ	GPP2355014 ফটো উপলব্ধ	170 নাম : দীপঙ্কর ওবা পিতার নাম: আশুতোষ ওবা বাড়ির নং : n0058 বয়স : 51 লিঙ্গ : পুরুষ	WB/35/240/429084 ফটো উপলব্ধ	171 নাম : রানুবালা ওবা স্বামীর নাম: আশুতোষ ওবা বাড়ির নং : n0058 বয়স : 66 লিঙ্গ : মহিলা	WB/35/240/429105 ফটো উপলব্ধ
172 নাম : অলোকেশ ওবা পিতার নাম: আশুতোষ ওবা বাড়ির নং : n0054 বয়স : 43 লিঙ্গ : পুরুষ	GPP2355022 ফটো উপলব্ধ	173 নাম : জবা চার স্বামীর নাম: হরেন্দ্রনাথ চার বাড়ির নং : n0058 বয়স : 50 লিঙ্গ : মহিলা	WB/35/240/429277 ফটো উপলব্ধ	174 নাম : চিন্ময়কান্তি ওবা পিতার নাম: আশুতোষ ওবা বাড়ির নং : n0058 বয়স : 48 লিঙ্গ : পুরুষ	GPP2355006 ফটো উপলব্ধ
175 নাম : অখিলেশ ওবা পিতার নাম: আশুতোষ ওবা বাড়ির নং : n0058 বয়স : 40 লিঙ্গ : পুরুষ	GPP2354991 ফটো উপলব্ধ	176 নাম : কম্পনা ওবা স্বামীর নাম: অচিত্ত ওবা বাড়ির নং : n0058 বয়স : 37 লিঙ্গ : মহিলা	WNM1932417 ফটো উপলব্ধ	177 নাম : অনিতা ওবা স্বামীর নাম: চিন্ময়কান্তি ওবা বাড়ির নং : n0058 বয়স : 29 লিঙ্গ : মহিলা	WNM1932409 ফটো উপলব্ধ
178 নাম : ববিতা ওবা স্বামীর নাম: দীপঙ্কর ওবা বাড়ির নং : n0058 বয়স : 39 লিঙ্গ : মহিলা	WNM1932391 ফটো উপলব্ধ	179 নাম : রাশী ওবা স্বামীর নাম: অখিলেশ ওবা বাড়ির নং : এন001 বয়স : 26 লিঙ্গ : মহিলা	WNM2442143 ফটো উপলব্ধ	180 নাম : মহেশ্বর চার পিতার নাম: হরেন্দ্রনাথ চার বাড়ির নং : n0055 বয়স : 25 লিঙ্গ : পুরুষ	WNM2137032 ফটো উপলব্ধ

বিধানসভা নির্বাচনক্ষেত্রের নং, নাম : 245-পাড়া  
ভাগ নং, নাম : 1-কাঁকী,টোলাশ্রীরামপুর,আনসারীপাড়া,মহাতোপাড়া,মাহালীপাড়া

181 নাম : হরেন্দ্রনাথ চার পিতার নাম: দুর্গাচরণ চার বাড়ির নং : n0058 বয়স : 60 লিঙ্গ : পুরুষ	WNM2359354 ফটো উপলব্ধ	182 নাম : দেবী কুন্তকার স্বামীর নাম: বিশ্বনাথ কুন্তকার বাড়ির নং : n0069 বয়স : 50 লিঙ্গ : মহিলা	WB/35/240/429301 ফটো উপলব্ধ	183 নাম : বিশ্বনাথ কুন্তকার পিতার নাম: অনাদি কুন্তকার বাড়ির নং : n0069 বয়স : 54 লিঙ্গ : পুরুষ	WB/35/240/429287 ফটো উপলব্ধ
184 নাম : তাপস কুন্তকার পিতার নাম: বিশ্বনাথ কুন্তকার বাড়ির নং : N0 বয়স : 26 লিঙ্গ : পুরুষ	WNM2342723 ফটো উপলব্ধ	185 নাম : অঞ্জনা কুন্তকার স্বামীর নাম: তাপস কুন্তকার বাড়ির নং : এন001 বয়স : 26 লিঙ্গ : মহিলা	WNM2441459 ফটো উপলব্ধ	186 নাম : জয়ন্ত কর্মকার পিতার নাম: যাদু কর্মকার বাড়ির নং : n0156 বয়স : 32 লিঙ্গ : পুরুষ	WNM1544592 ফটো উপলব্ধ
187 নাম : তিথি কর্মকার স্বামীর নাম: জয়ন্ত কর্মকার বাড়ির নং : এন0112 বয়স : 25 লিঙ্গ : মহিলা	WNM2466761 ফটো উপলব্ধ	188 নাম : আশা কর্মকার স্বামীর নাম: মানস কর্মকার বাড়ির নং : N0 বয়স : 33 লিঙ্গ : মহিলা	WNM2343051 ফটো উপলব্ধ	189 নাম : শৌভিক কর্মকার পিতার নাম: অসীমানন্দ কর্মকার বাড়ির নং : N0 বয়স : 24 লিঙ্গ : পুরুষ	WNM2343259 ফটো উপলব্ধ
190 নাম : নিতেশ কর্মকার পিতার নাম: উমা চন্দ্র কর্মকার বাড়ির নং : নং 37 বয়স : 21 লিঙ্গ : পুরুষ	WNM2565703 ফটো উপলব্ধ	191 নাম : কল্যাণী কর্মকার স্বামীর নাম: যাদু কর্মকার বাড়ির নং : n0157 বয়স : 64 লিঙ্গ : মহিলা	WNM2244689 ফটো উপলব্ধ	192 নাম : উত্তম কর্মকার পিতার নাম: যাদু কর্মকার বাড়ির নং : n0156 বয়স : 43 লিঙ্গ : পুরুষ	GPP1338763 ফটো উপলব্ধ
193 নাম : উমাচরণ কর্মকার পিতার নাম: যাদু কর্মকার বাড়ির নং : n0156 বয়স : 47 লিঙ্গ : পুরুষ	GPP1339555 ফটো উপলব্ধ	194 নাম : কবিতা কর্মকার স্বামীর নাম: অসীমানন্দ কর্মকার বাড়ির নং : n0207 বয়স : 58 লিঙ্গ : মহিলা	WB/35/240/435328 ফটো উপলব্ধ	195 নাম : অসীমানন্দ কর্মকার পিতার নাম: সত্যকিঙ্কর কর্মকার বাড়ির নং : n0206 বয়স : 64 লিঙ্গ : পুরুষ	GPP1290402 ফটো উপলব্ধ
196 নাম : মানস কর্মকার পিতার নাম: অসীমানন্দ কর্মকার বাড়ির নং : n0203 বয়স : 31 লিঙ্গ : পুরুষ	WNM1638394 ফটো উপলব্ধ	197 নাম : ছায়া কর্মকার স্বামীর নাম: বংশী কর্মকার বাড়ির নং : n0157 বয়স : 42 লিঙ্গ : মহিলা	WNM1853316 ফটো উপলব্ধ	198 নাম : বংশী কর্মকার পিতার নাম: সাধু কর্মকার বাড়ির নং : n0157 বয়স : 47 লিঙ্গ : পুরুষ	WNM1853324 ফটো উপলব্ধ
199 নাম : কুনাল কর্মকার পিতার নাম: মাধব কর্মকার বাড়ির নং : n0157 বয়স : 29 লিঙ্গ : পুরুষ	WNM1853332 ফটো উপলব্ধ	200 নাম : পৌতম কর্মকার পিতার নাম: মাধব কর্মকার বাড়ির নং : n0157 বয়স : 35 লিঙ্গ : পুরুষ	WNM1312297 ফটো উপলব্ধ	201 নাম : মনোজ কর্মকার পিতার নাম: মাধব কর্মকার বাড়ির নং : n0157 বয়স : 38 লিঙ্গ : পুরুষ	GPP2774206 ফটো উপলব্ধ
202 নাম : মাধব কর্মকার পিতার নাম: নারু কর্মকার বাড়ির নং : n0157 বয়স : 66 লিঙ্গ : পুরুষ	WNM2750263 ফটো উপলব্ধ	203 নাম : মুনমুন কর্মকার স্বামীর নাম: উত্তম বাড়ির নং : n0156 বয়স : 34 লিঙ্গ : মহিলা	WNM1545086 ফটো উপলব্ধ	204 নাম : অপর্ণা কর্মকার স্বামীর নাম: উমাচরণ কর্মকার বাড়ির নং : n0156 বয়স : 42 লিঙ্গ : মহিলা	GPP2355030 ফটো উপলব্ধ
205 নাম : সলমা খাতুন স্বামীর নাম: সুমিত্র আনসারী বাড়ির নং : কাকি বাজার বয়স : 31 লিঙ্গ : মহিলা	WNM2257293 ফটো উপলব্ধ	206 নাম : রাবু খাতুন পিতার নাম: আয়ুব আনসারী বাড়ির নং : N0 বয়স : 24 লিঙ্গ : মহিলা	WNM2340974 ফটো উপলব্ধ	207 নাম : রসিদা খাতুন স্বামীর নাম: সরফরাজ আলম বাড়ির নং : N0 বয়স : 25 লিঙ্গ : মহিলা	WNM2341675 ফটো উপলব্ধ
208 নাম : পারবীন খাতুন স্বামীর নাম: আনওয়ার আলম বাড়ির নং : n0210 বয়স : 35 লিঙ্গ : মহিলা	WNM0983635 ফটো উপলব্ধ	209 নাম : আরজুন খাতুন স্বামীর নাম: ইমরান আনসারী বাড়ির নং : n0219 বয়স : 30 লিঙ্গ : মহিলা	WNM2024966 ফটো উপলব্ধ	210 নাম : জাবেদ খান পিতার নাম: শহিদ খান বাড়ির নং : n0045 বয়স : 21 লিঙ্গ : পুরুষ	WNM2539005 ফটো উপলব্ধ

বিধানসভা নির্বাচনক্ষেত্রের নং, নাম : 245-পাড়া  
ভাগ নং, নাম : 1-কাঁকী,টোলাশ্রীরামপুর,আনসারীপাড়া,মহাতোপাড়া,মহালীপাড়া

211	WNM1544543	ফটো উপলব্ধ	212	GPP0686402	ফটো উপলব্ধ	213	GPP0686410	ফটো উপলব্ধ
নাম : মোহাম্মদ ওয়াহিদ খান পিতার নাম: মহঃ সাহিদ খাঁন বাড়ির নং : কাঁকি বাজার বয়স : 33 লিঙ্গ : পুরুষ			নাম : মহঃ সাহিদ খাঁন পিতার নাম: নুর মোহাম্মদ বাড়ির নং : n0045 বয়স : 76 লিঙ্গ : পুরুষ			নাম : আমিনা বিবি স্বামীর নাম: মহঃ সাহিদ খান বাড়ির নং : n0045 বয়স : 61 লিঙ্গ : মহিলা		
214	WNM2084630	ফটো উপলব্ধ	215	WNM1752583	ফটো উপলব্ধ	216	WNM1932433	ফটো উপলব্ধ
নাম : সনু আহমেদ পিতার নাম: মহঃ সাহিদ খাঁ বাড়ির নং : n0045 বয়স : 27 লিঙ্গ : পুরুষ			নাম : হারুন রশিদ খান পিতার নাম: শহিদ খান বাড়ির নং : n0045 বয়স : 31 লিঙ্গ : পুরুষ			নাম : অজয় কুমার গরুই পিতার নাম: বলরাম গরুই বাড়ির নং : n0171 বয়স : 38 লিঙ্গ : পুরুষ		
217	WNM2137123	ফটো উপলব্ধ	218	WNM2479681	ফটো উপলব্ধ	219	WNM1431659	ফটো উপলব্ধ
নাম : রাজু গরুই পিতার নাম: সুধন গরুই বাড়ির নং : নং171 বয়স : 25 লিঙ্গ : পুরুষ			নাম : খুকুমনি গরুই স্বামীর নাম: অজয় কুমার গরুই বাড়ির নং : এন0171 বয়স : 27 লিঙ্গ : মহিলা			নাম : মালতী গরুই স্বামীর নাম: বলরাম গরুই বাড়ির নং : n0171 বয়স : 63 লিঙ্গ : মহিলা		
220	WNM1431675	ফটো উপলব্ধ	221	WB/35/240/626369	ফটো উপলব্ধ	222	WB/35/240/626380	ফটো উপলব্ধ
নাম : আল্পনা গোস্বামী স্বামীর নাম: জিতেন্দ্র নাথ গোস্বামী বাড়ির নং : Renny Road, Ward no - 16 বয়স : 34 লিঙ্গ : মহিলা			নাম : সরস্বতী গোস্বামী স্বামীর নাম: জিতেন্দ্রনাথ গোস্বামী বাড়ির নং : n0030 বয়স : 63 লিঙ্গ : মহিলা			নাম : প্রদীপ্ত গোস্বামী পিতার নাম: কালিপদ গোস্বামী বাড়ির নং : n0030 বয়স : 50 লিঙ্গ : পুরুষ		
223	WB/35/240/626349	ফটো উপলব্ধ	224	GPP2773950	ফটো উপলব্ধ	225	GPP0686923	ফটো উপলব্ধ
নাম : জিতেন্দ্রনাথ গোস্বামী পিতার নাম: জ্যোতিন্দ্রনাথ গোস্বামী বাড়ির নং : n0030 বয়স : 69 লিঙ্গ : পুরুষ			নাম : প্রসেনজিৎ গোস্বামী পিতার নাম: কালি পদ গোস্বামী বাড়ির নং : n0030 বয়স : 38 লিঙ্গ : পুরুষ			নাম : কালিপদ গোস্বামী পিতার নাম: জ্যোতিন্দ্র নাথ গোস্বামী বাড়ির নং : n0030 বয়স : 79 লিঙ্গ : পুরুষ		
226	WB/35/240/626367	ফটো উপলব্ধ	227	WNM2084465	ফটো উপলব্ধ	228	WNM1638311	ফটো উপলব্ধ
নাম : ভারতী গোস্বামী স্বামীর নাম: কালিপদ গোস্বামী বাড়ির নং : n0030 বয়স : 68 লিঙ্গ : মহিলা			নাম : দীপশিখা চক্রবর্তী পিতার নাম: প্রদীপ চক্রবর্তী বাড়ির নং : n0222 বয়স : 26 লিঙ্গ : মহিলা			নাম : রূপক চক্রবর্তী পিতার নাম: দিলীপ চক্রবর্তী বাড়ির নং : n0190 বয়স : 32 লিঙ্গ : পুরুষ		
229	WNM2373587	ফটো উপলব্ধ	230	WNM2359438	ফটো উপলব্ধ	231	GPP2357218	ফটো উপলব্ধ
নাম : প্রদীপ কুমার চক্রবর্তী পিতার নাম: মণীন্দ্র প্রসাদ চক্রবর্তী বাড়ির নং : নং 56 বয়স : 63 লিঙ্গ : পুরুষ			নাম : দিলীপ কুমার চক্রবর্তী পিতার নাম: মনীন্দ্র প্রসাদ চক্রবর্তী বাড়ির নং : নং 56 বয়স : 60 লিঙ্গ : পুরুষ			নাম : কাবেরী চক্রবর্তী স্বামীর নাম: প্রদীপ কুমার চক্রবর্তী বাড়ির নং : নং 56 বয়স : 45 লিঙ্গ : মহিলা		
232	WNM2565414	ফটো উপলব্ধ	233	GPP0686956	ফটো উপলব্ধ	234	GPP2356343	ফটো উপলব্ধ
নাম : দিপাণীতা চক্রবর্তী পিতার নাম: প্রদীপ কুমার চক্রবর্তী বাড়ির নং : নং 59 বয়স : 21 লিঙ্গ : মহিলা			নাম : পার্থপ্রদীপ চ্যাটার্জী পিতার নাম: অশ্বিনী চ্যাটার্জী বাড়ির নং : n0028 বয়স : 46 লিঙ্গ : পুরুষ			নাম : চিত্তা চৌবে স্বামীর নাম: উত্তম চৌবে বাড়ির নং : n0061 বয়স : 47 লিঙ্গ : মহিলা		
235	WB/35/240/429096	ফটো উপলব্ধ	236	GPP1337500	ফটো উপলব্ধ	237	WB/35/240/429022	ফটো উপলব্ধ
নাম : বেদন চৌবে স্বামীর নাম: তিলক চৌবে বাড়ির নং : n0061 বয়স : 81 লিঙ্গ : মহিলা			নাম : অশোক চৌবে পিতার নাম: তিলক চৌবে বাড়ির নং : n0061 বয়স : 42 লিঙ্গ : পুরুষ			নাম : উত্তম কুমার চৌবে পিতার নাম: তিলক চৌবে বাড়ির নং : n0061 বয়স : 57 লিঙ্গ : পুরুষ		
238	WNM1312396	ফটো উপলব্ধ	239	WNM2676757	ফটো উপলব্ধ	240	WNM2676732	ফটো উপলব্ধ
নাম : কিরন দেবী ঠাকুর স্বামীর নাম: সুরেন্দ্র ঠাকুর বাড়ির নং : n0041 বয়স : 35 লিঙ্গ : মহিলা			নাম : রিতেশ ঠাকুর পিতার নাম: সুরেন্দ্র ঠাকুর বাড়ির নং : 02 বয়স : 23 লিঙ্গ : পুরুষ			নাম : অক্ষিত ঠাকুর পিতার নাম: সুরেন্দ্র ঠাকুর বাড়ির নং : 02 বয়স : 20 লিঙ্গ : পুরুষ		

বিধানসভা নির্বাচনক্ষেত্রের নং, নাম : 245-পাড়া  
ভাগ নং, নাম : 1-কাঁকী,টোলাশ্রীরামপুর,আনসারীপাড়া,মহাতোপাড়া,মহালীপাড়া

241	GPP2355204	ফটো উপলব্ধ	242	WNM1752500	ফটো উপলব্ধ	243	GPP2355188	ফটো উপলব্ধ
নাম : উজ্জল দত্ত পিতার নাম: দুর্গাপদ দত্ত বাড়ির নং : n0163 বয়স : 65 লিঙ্গ : পুরুষ			নাম : নিতেশ কুমার দত্ত পিতার নাম: পরেশনাথ দত্ত বাড়ির নং : n0056 বয়স : 30 লিঙ্গ : পুরুষ			নাম : কল্যাণী দত্ত স্বামীর নাম: আশীষ কুমার দত্ত বাড়ির নং : n0056 বয়স : 51 লিঙ্গ : মহিলা		
244	WB/35/240/429031	ফটো উপলব্ধ	245	WB/35/240/429255	ফটো উপলব্ধ	246	WNM1752633	ফটো উপলব্ধ
নাম : আশীষ দত্ত পিতার নাম: চারু দত্ত বাড়ির নং : n0056 বয়স : 55 লিঙ্গ : পুরুষ			নাম : অঞ্জনা দত্ত স্বামীর নাম: পরেশনাথ দত্ত বাড়ির নং : n0056 বয়স : 50 লিঙ্গ : মহিলা			নাম : তন্ময় দত্ত পিতার নাম: আশীষ দত্ত বাড়ির নং : n0056 বয়স : 30 লিঙ্গ : পুরুষ		
247	WB/35/240/429256	ফটো উপলব্ধ	248	WNM1431691	ফটো উপলব্ধ	249	WB/35/240/429069	ফটো উপলব্ধ
নাম : পরেশনাথ দত্ত পিতার নাম: চারু দত্ত বাড়ির নং : n0056 বয়স : 57 লিঙ্গ : পুরুষ			নাম : রঞ্জিত দাস পিতার নাম: কাশিনাথ দাস বাড়ির নং : n0012 বয়স : 38 লিঙ্গ : পুরুষ			নাম : নিয়তী দাস স্বামীর নাম: লক্ষন দাস বাড়ির নং : n0065 বয়স : 85 লিঙ্গ : মহিলা		
250	WNM2137040	ফটো উপলব্ধ	251	GPP2353209	ফটো উপলব্ধ	252	WNM2613412	ফটো উপলব্ধ
নাম : ধর্ম দাস পিতার নাম: কানাই দাস বাড়ির নং : n0040 বয়স : 25 লিঙ্গ : পুরুষ			নাম : রুকসানা বিবি স্বামীর নাম: সাবির আনসারী বাড়ির নং : n0039 বয়স : 41 লিঙ্গ : মহিলা			নাম : কানাই দাস পিতার নাম: লক্ষন দাস বাড়ির নং : n0065 বয়স : 39 লিঙ্গ : পুরুষ		
253	GPP2353118	ফটো উপলব্ধ	254	GPP2355246	ফটো উপলব্ধ	255	WNM1545409	ফটো উপলব্ধ
নাম : মহঃ সাবির আনসারী পিতার নাম: বখরআলি আনসারী বাড়ির নং : n0039 বয়স : 43 লিঙ্গ : পুরুষ			নাম : রিফু দাস স্বামীর নাম: বলাই দাস বাড়ির নং : n0012 বয়স : 40 লিঙ্গ : মহিলা			নাম : লক্ষী দাস স্বামীর নাম: উজ্জল কুমার দাস বাড়ির নং : n0032 বয়স : 33 লিঙ্গ : মহিলা		
256	GPP2353241	ফটো উপলব্ধ	257	WNM2341196	ফটো উপলব্ধ	258	WNM1752971	ফটো উপলব্ধ
নাম : দীনেশচন্দ্র দাস পিতার নাম: নিমাই দাস বাড়ির নং : n0039 বয়স : 56 লিঙ্গ : পুরুষ			নাম : শুভম দাস পিতার নাম: সত্যনারায়ণ দাস বাড়ির নং : N0 বয়স : 24 লিঙ্গ : পুরুষ			নাম : শাবানা পরবিন স্বামীর নাম: ইসলাম আনসারী বাড়ির নং : n0039 বয়স : 35 লিঙ্গ : মহিলা		
259	GPP2353100	ফটো উপলব্ধ	260	GPP1958529	ফটো উপলব্ধ	261	WNM1932664	ফটো উপলব্ধ
নাম : ইসলাম আনসারী পিতার নাম: আনিশ আনসারী বাড়ির নং : n0039 বয়স : 43 লিঙ্গ : পুরুষ			নাম : বিষ্ণুপদ দাস পিতার নাম: লক্ষণ চন্দ্র দাস বাড়ির নং : n0065 বয়স : 43 লিঙ্গ : পুরুষ			নাম : শঙ্কর দাস পিতার নাম: গৌরু দাস বাড়ির নং : n0202 বয়স : 31 লিঙ্গ : পুরুষ		
262	WNM1544790	ফটো উপলব্ধ	263	GPP2353084	ফটো উপলব্ধ	264	GPP2774313	ফটো উপলব্ধ
নাম : রাজিয়া বেগম স্বামীর নাম: খলিল আনসারী বাড়ির নং : n0039 বয়স : 32 লিঙ্গ : মহিলা			নাম : খলিল আনসারী পিতার নাম: রামজান আনসারী বাড়ির নং : n0039 বয়স : 43 লিঙ্গ : পুরুষ			নাম : সনকা দাস স্বামীর নাম: দীনেশচন্দ্র দাস বাড়ির নং : n0039 বয়স : 43 লিঙ্গ : মহিলা		
265	GPP1290022	ফটো উপলব্ধ	266	WNM1638105	ফটো উপলব্ধ	267	WNM1545417	ফটো উপলব্ধ
নাম : শুক্লা দাস স্বামীর নাম: কানাই দাস বাড়ির নং : n0065 বয়স : 45 লিঙ্গ : মহিলা			নাম : লক্ষী দাস স্বামীর নাম: বিষ্ণুপদ দাস বাড়ির নং : n0065 বয়স : 32 লিঙ্গ : মহিলা			নাম : রাধিকা দাস স্বামীর নাম: বদি দাস বাড়ির নং : n0196 বয়স : 81 লিঙ্গ : মহিলা		
268	WNM1545425	ফটো উপলব্ধ	269	WNM1545433	ফটো উপলব্ধ	270	WNM1638253	ফটো উপলব্ধ
নাম : অজিত দাস পিতার নাম: বদি দাস বাড়ির নং : n0197 বয়স : 56 লিঙ্গ : পুরুষ			নাম : সুমিতা দাস স্বামীর নাম: অজিত দাস বাড়ির নং : n0198 বয়স : 52 লিঙ্গ : মহিলা			নাম : শিবু দাস পিতার নাম: গবু দাস বাড়ির নং : n0202 বয়স : 50 লিঙ্গ : পুরুষ		

বিধানসভা নির্বাচনক্ষেত্রের নং, নাম : 245-পাড়া  
ভাগ নং, নাম : 1-কাঁকী,টোলাশ্রীরামপুর,আনসারীপাড়া,মহাতোপাড়া,মাহালীপাড়া

271 নাম : কল্যাণী দাস স্বামীর নাম: শিবু দাস বাড়ির নং : n0205 বয়স : 40 লিঙ্গ : মহিলা	WNM1638410 ফটো উপলব্ধ	272 নাম : রূপসী দাস স্বামীর নাম: কানাই চন্দ্র দাস বাড়ির নং : n0012 বয়স : 32 লিঙ্গ : মহিলা	WNM1853464 ফটো উপলব্ধ	273 নাম : রেনুকা দাস স্বামীর নাম: সুবল দাস বাড়ির নং : n0012 বয়স : 37 লিঙ্গ : মহিলা	WNM1753003 ফটো উপলব্ধ
274 নাম : সুবল দাস পিতার নাম: কাশীনাথ দাস বাড়ির নং : n0012 বয়স : 43 লিঙ্গ : পুরুষ	WNM1431709 ফটো উপলব্ধ	275 নাম : কানাইচন্দ্র দাস পিতার নাম: কাশীনাথ দাস বাড়ির নং : n0012 বয়স : 45 লিঙ্গ : পুরুষ	GPP2355253 ফটো উপলব্ধ	276 নাম : রীতা কুমারী দাস স্বামীর নাম: রঞ্জিত দাস বাড়ির নং : n0012 বয়স : 34 লিঙ্গ : মহিলা	WNM1853472 ফটো উপলব্ধ
277 নাম : বলাই দাস পিতার নাম: কাশীনাথ দাস বাড়ির নং : n0012 বয়স : 51 লিঙ্গ : পুরুষ	WB/35/240/626360 ফটো উপলব্ধ	278 নাম : অলকা দাস স্বামীর নাম: কাশীনাথ দাস বাড়ির নং : n0012 বয়স : 74 লিঙ্গ : মহিলা	WB/35/240/626562 ফটো উপলব্ধ	279 নাম : কৃষ্ণ চন্দ্র দে পিতার নাম: ফকির দে বাড়ির নং : n0015 বয়স : 71 লিঙ্গ : পুরুষ	WB/35/240/626662 ফটো উপলব্ধ
280 নাম : সোমনাথ দে পিতার নাম: কৃষ্ণ চন্দ্র দে বাড়ির নং : n0015 বয়স : 35 লিঙ্গ : পুরুষ	WNM1313014 ফটো উপলব্ধ	281 নাম : আশালতা দে স্বামীর নাম: কৃষ্ণ দে বাড়ির নং : n0015 বয়স : 61 লিঙ্গ : মহিলা	WB/35/240/626561 ফটো উপলব্ধ	282 নাম : দোলন দে স্বামীর নাম: সোমনাথ দে বাড়ির নং : এন001 বয়স : 27 লিঙ্গ : মহিলা	WNM2441343 ফটো উপলব্ধ
283 নাম : সরিতা কুমারী স্বামীর নাম: বিরজু শর্মা বাড়ির নং : এন001 বয়স : 29 লিঙ্গ : মহিলা	WNM2441509 ফটো উপলব্ধ	284 নাম : বিরজু চৌরাশিয়া পিতার নাম: রাজেন্দ্র চৌরাশিয়া বাড়ির নং : n0184 বয়স : 31 লিঙ্গ : পুরুষ	WNM1853589 ফটো উপলব্ধ	285 নাম : ত্রিপতিনাথ পান্ডে পিতার নাম: রামেশ্বর পান্ডে বাড়ির নং : n0036 বয়স : 37 লিঙ্গ : পুরুষ	WNM1752567 ফটো উপলব্ধ
286 নাম : বিশ্বনাথ পান্ডে পিতার নাম: রামেশ্বর পান্ডে বাড়ির নং : n0036 বয়স : 35 লিঙ্গ : পুরুষ	WNM1753011 ফটো উপলব্ধ	287 নাম : রাখী পান্ডে স্বামীর নাম: বিশ্বনাথ পান্ডে বাড়ির নং : n0036 বয়স : 28 লিঙ্গ : মহিলা	WNM2084507 ফটো উপলব্ধ	288 নাম : রাজকুমার পান্ডে পিতার নাম: রামেশ্বর পান্ডে বাড়ির নং : n0036 বয়স : 46 লিঙ্গ : পুরুষ	GPP2356350 ফটো উপলব্ধ
289 নাম : রাহুল পাণ্ডে পিতার নাম: রাজকুমার পাণ্ডে বাড়ির নং : 000 বয়স : 23 লিঙ্গ : পুরুষ	WNM2652949 ফটো উপলব্ধ	290 নাম : নন্দিনি পাণ্ডে পিতার নাম: রাজকুমার পাণ্ডে বাড়ির নং : 000 বয়স : 21 লিঙ্গ : মহিলা	WNM2653152 ফটো উপলব্ধ	291 নাম : ব্রীজনন্দন পাল পিতার নাম: রামনাথ পাল বাড়ির নং : n0018 বয়স : 55 লিঙ্গ : পুরুষ	WNM2244564 ফটো উপলব্ধ
292 নাম : রাকেশ পাল পিতার নাম: রাম পাল বাড়ির নং : নং000 বয়স : 25 লিঙ্গ : পুরুষ	WNM2137172 ফটো উপলব্ধ	293 নাম : বিকাশ পাল পিতার নাম: শ্রীরাম পাল বাড়ির নং : n0099 বয়স : 26 লিঙ্গ : পুরুষ	WNM2084531 ফটো উপলব্ধ	294 নাম : রাম পাল পিতার নাম: মুদুর পাল বাড়ির নং : n0099 বয়স : 64 লিঙ্গ : পুরুষ	WNM1312594 ফটো উপলব্ধ
295 নাম : কৌশল্যা পাল স্বামীর নাম: রাম পাল বাড়ির নং : n0099 বয়স : 60 লিঙ্গ : মহিলা	WNM1312685 ফটো উপলব্ধ	296 নাম : দোয়ারিকা ভগত পিতার নাম: গইস ভগত বাড়ির নং : n0099 বয়স : 61 লিঙ্গ : পুরুষ	WB/35/240/429360 ফটো উপলব্ধ	297 নাম : লগনী ভগত স্বামীর নাম: দোয়ারিকা ভগত বাড়ির নং : n0099 বয়স : 58 লিঙ্গ : মহিলা	WB/35/240/429352 ফটো উপলব্ধ
298 নাম : কিয়ান পাল পিতার নাম: দোয়ারিকা পাল বাড়ির নং : n0099 বয়স : 35 লিঙ্গ : পুরুষ	WNM1312206 ফটো উপলব্ধ	299 নাম : মীনা পাল স্বামীর নাম: ব্রীজনন্দন পাল বাড়ির নং : n0018 বয়স : 50 লিঙ্গ : মহিলা	GPP2355329 ফটো উপলব্ধ	300 নাম : ঘনশ্যামলাল বর্নওয়াল পিতার নাম: বিরোলাল বর্নওয়াল বাড়ির নং : n0048 বয়স : 61 লিঙ্গ : পুরুষ	GPP1291129 ফটো উপলব্ধ

301 নাম : মালতী বর্নওয়াল স্বামীর নাম: বৈদ্যনাথ বর্নওয়াল বাড়ির নং : n0174 বয়স : 67 লিঙ্গ : মহিলা	WB/35/240/429312	ফটো উপলব্ধ	302 নাম : রাকেশ কুমার বর্নওয়াল পিতার নাম: বৈদ্যনাথ বর্নওয়াল বাড়ির নং : n0174 বয়স : 41 লিঙ্গ : পুরুষ	GPP2774107	ফটো উপলব্ধ	303 নাম : সুলচনাদেবী স্বামীর নাম: বানমুকুন্দ বর্নওয়াল বাড়ির নং : n0174 বয়স : 63 লিঙ্গ : মহিলা	GPP2355394	ফটো উপলব্ধ
304 নাম : রেনু দেবি বর্নওয়াল স্বামীর নাম: সঞ্জীব বর্নওয়াল বাড়ির নং : n0174 বয়স : 45 লিঙ্গ : মহিলা	WNM1638287	ফটো উপলব্ধ	305 নাম : সঞ্জয় কুমার বর্নওয়াল পিতার নাম: বালমুকুন্দ বর্নওয়াল বাড়ির নং : n0185 বয়স : 50 লিঙ্গ : পুরুষ	WNM0526095	ফটো উপলব্ধ	306 নাম : জ্যোতি বার্নোওল স্বামীর নাম: রাকেশ কুমার বার্নোওল বাড়ির নং : n0174 বয়স : 33 লিঙ্গ : মহিলা	WNM1753060	ফটো উপলব্ধ
307 নাম : রুকশার বিবি স্বামীর নাম: রহিম আনসারী বাড়ির নং : n0048 বয়স : 39 লিঙ্গ : মহিলা	GPP2356095	ফটো উপলব্ধ	308 নাম : সঞ্জীব বর্নওয়াল পিতার নাম: বৈদ্যনাথ বর্নওয়াল বাড়ির নং : n0174 বয়স : 49 লিঙ্গ : পুরুষ	WNM2606200	ফটো উপলব্ধ	309 নাম : রাজীব কুমার বর্নওয়াল পিতার নাম: বৈদ্যনাথ বর্নওয়াল বাড়ির নং : এন000 বয়স : 45 লিঙ্গ : পুরুষ	GPP2355402	ফটো উপলব্ধ
310 নাম : সুমন বর্নওয়াল পিতার নাম: সঞ্জীব বর্নওয়াল বাড়ির নং : n0174 বয়স : 26 লিঙ্গ : মহিলা	WNM2137461	ফটো উপলব্ধ	311 নাম : কিরন কুমারী বর্নওয়াল স্বামীর নাম: সঞ্জয় কুমার বর্নওয়াল বাড়ির নং : n0201 বয়স : 42 লিঙ্গ : মহিলা	WNM1579655	ফটো উপলব্ধ	312 নাম : চম্পা সহিস স্বামীর নাম: ফনি সহিস বাড়ির নং : n0200 বয়স : 37 লিঙ্গ : মহিলা	WNM1752765	ফটো উপলব্ধ
313 নাম : বিজলা বাউরী স্বামীর নাম: গোপাল বাউরী বাড়ির নং : n0113 বয়স : 50 লিঙ্গ : মহিলা	WB/35/240/429143	ফটো উপলব্ধ	314 নাম : মনোজ বাউরী পিতার নাম: নিতাই বাউরী বাড়ির নং : n0112 বয়স : 30 লিঙ্গ : পুরুষ	WNM1853175	ফটো উপলব্ধ	315 নাম : রাজ কিশোর বাউরী পিতার নাম: ধিরেন বাউরী বাড়ির নং : n0040 বয়স : 37 লিঙ্গ : পুরুষ	WNM1312255	ফটো উপলব্ধ
316 নাম : বুকি বাউরী স্বামীর নাম: শোভাকর বাউরী বাড়ির নং : n0177 বয়স : 68 লিঙ্গ : মহিলা	WB/35/240/444416	ফটো উপলব্ধ	317 নাম : শোভাকর বাউরী পিতার নাম: সুরেন্দ্র বাউরী বাড়ির নং : n0177 বয়স : 73 লিঙ্গ : পুরুষ	WB/35/240/444007	ফটো উপলব্ধ	318 নাম : বাবলু বাউরী পিতার নাম: ভরত বাউরী বাড়ির নং : n0175 বয়স : 37 লিঙ্গ : পুরুষ	WNM1545243	ফটো উপলব্ধ
319 নাম : রঞ্জিত বাউরী পিতার নাম: রাধু বাউরী বাড়ির নং : n0204 বয়স : 31 লিঙ্গ : পুরুষ	WNM1638402	ফটো উপলব্ধ	320 নাম : নকুল চন্দ্র বাউরী পিতার নাম: শোভাকর বাউরী বাড়ির নং : n0177 বয়স : 34 লিঙ্গ : পুরুষ	WNM1312529	ফটো উপলব্ধ	321 নাম : কবিতা বাউরী স্বামীর নাম: গুরুপদ বাউরী বাড়ির নং : n0177 বয়স : 38 লিঙ্গ : মহিলা	WNM1638071	ফটো উপলব্ধ
322 নাম : গুরুপদ বাউরী পিতার নাম: শোভাকর বাউরী বাড়ির নং : n0177 বয়স : 42 লিঙ্গ : পুরুষ	GPP1959139	ফটো উপলব্ধ	323 নাম : মহাদেব বাউরী পিতার নাম: শোভাকর বাউরী বাড়ির নং : n0177 বয়স : 50 লিঙ্গ : পুরুষ	WB/35/240/444134	ফটো উপলব্ধ	324 নাম : আলতা বাউরী স্বামীর নাম: রাধু বাউরী বাড়ির নং : n0114 বয়স : 61 লিঙ্গ : মহিলা	WNM2244408	ফটো উপলব্ধ
325 নাম : পেড়া বাউরী স্বামীর নাম: নিতাই বাউরী বাড়ির নং : n0112 বয়স : 45 লিঙ্গ : মহিলা	WNM2244622	ফটো উপলব্ধ	326 নাম : বিজয় বাউরী পিতার নাম: গোপাল বাউরী বাড়ির নং : N0 বয়স : 28 লিঙ্গ : পুরুষ	WNM2341261	ফটো উপলব্ধ	327 নাম : সুমী বাউরী স্বামীর নাম: রঞ্জিত বাউরী বাড়ির নং : N0 বয়স : 27 লিঙ্গ : মহিলা	WNM2359347	ফটো উপলব্ধ
328 নাম : মনি বাউরী স্বামীর নাম: জিতেন বাউরী বাড়ির নং : N0 বয়স : 33 লিঙ্গ : মহিলা	WNM2363455	ফটো উপলব্ধ	329 নাম : জয়নাথ ভগত পিতার নাম: বৃধু ভগত বাড়ির নং : n0175 বয়স : 65 লিঙ্গ : পুরুষ	WNM2244572	ফটো উপলব্ধ	330 নাম : চন্দনা বাউরী স্বামীর নাম: সুভাষ বাউরী বাড়ির নং : n0175 বয়স : 34 লিঙ্গ : মহিলা	WNM1932482	ফটো উপলব্ধ

331	WNM1932474	ফটো উপলব্ধ	নাম : সুভাষ বাউরী পিতার নাম: ভরত বাউরী বাড়ির নং : n0175 বয়স : 36 লিঙ্গ : পুরুষ	332	WNM1932292	ফটো উপলব্ধ	নাম : জিতেন বাউরী পিতার নাম: গোপাল বাউরী বাড়ির নং : n0113 বয়স : 31 লিঙ্গ : পুরুষ	333	GPP2355667	ফটো উপলব্ধ	নাম : তিতালী বাউরী স্বামীর নাম: মহাদেব বাউরী বাড়ির নং : n0168 বয়স : 43 লিঙ্গ : মহিলা
334	WNM1638097	ফটো উপলব্ধ	নাম : বিজন্তী পাল স্বামীর নাম: উমেশ পাল বাড়ির নং : n0175 বয়স : 36 লিঙ্গ : মহিলা	335	WNM2414084	ফটো উপলব্ধ	নাম : বন্দনা বাউরী স্বামীর নাম: নকুল চন্দ্র বাউরী বাড়ির নং : এন001 বয়স : 26 লিঙ্গ : মহিলা	336	WNM1932342	ফটো উপলব্ধ	নাম : সঞ্জীৎ বাউরী পিতার নাম: রাধু বাউরী বাড়ির নং : n0114 বয়স : 28 লিঙ্গ : পুরুষ
337	WNM1545250	ফটো উপলব্ধ	নাম : জ্যোৎস্না বাউরী স্বামীর নাম: বাবলু বাউরী বাড়ির নং : n0175 বয়স : 35 লিঙ্গ : মহিলা	338	WNM1638113	ফটো উপলব্ধ	নাম : উমেশ পাল পিতার নাম: জয়নাথ পাল বাড়ির নং : n0175 বয়স : 43 লিঙ্গ : পুরুষ	339	WNM2024933	ফটো উপলব্ধ	নাম : তারান্নম পারবিন স্বামীর নাম: সরিফ আনসারী বাড়ির নং : n0008 বয়স : 31 লিঙ্গ : মহিলা
340	WNM2409183	ফটো উপলব্ধ	নাম : নিওয়া বিবি স্বামীর নাম: মোহম্মদ শাহবাজ আনসারী বাড়ির নং : এন001 বয়স : 28 লিঙ্গ : মহিলা	341	GPP2716223	ফটো উপলব্ধ	নাম : সুরফুদ্দিন আনসারী পিতার নাম: আবেদিন আনসারী বাড়ির নং : n0004 বয়স : 42 লিঙ্গ : পুরুষ	342	WNM2244614	ফটো উপলব্ধ	নাম : মহিরুদ্দিন আনসারী পিতার নাম: আবেদিন আনসারী বাড়ির নং : n0004 বয়স : 49 লিঙ্গ : পুরুষ
343	GPP2352979	ফটো উপলব্ধ	নাম : ইমতাজ আনসারী পিতার নাম: মহঃ নূর আনসারী বাড়ির নং : n0008 বয়স : 39 লিঙ্গ : পুরুষ	344	WB/35/240/626282	ফটো উপলব্ধ	নাম : মেহেরজান বিবি স্বামীর নাম: মহঃ নূর আনসারী বাড়ির নং : n0008 বয়স : 66 লিঙ্গ : মহিলা	345	WNM2024925	ফটো উপলব্ধ	নাম : সাবানা বিবি স্বামীর নাম: আজহার আনসারী বাড়ির নং : n0008 বয়স : 27 লিঙ্গ : মহিলা
346	GPP2354280	ফটো উপলব্ধ	নাম : পৌরিমন বিবি স্বামীর নাম: মহিরুদ্দিন আনসারী বাড়ির নং : n0004 বয়স : 44 লিঙ্গ : মহিলা	347	GPP2352987	ফটো উপলব্ধ	নাম : সরিফ আনসারী পিতার নাম: তালিম আনসারী বাড়ির নং : n0008 বয়স : 42 লিঙ্গ : পুরুষ	348	WB/35/240/626022	ফটো উপলব্ধ	নাম : মহঃ নূর আনসারী পিতার নাম: মহঃ রামজান আনসারী বাড়ির নং : n0008 বয়স : 66 লিঙ্গ : পুরুষ
349	WB/35/240/426488	ফটো উপলব্ধ	নাম : আয়ুব আনসারী পিতার নাম: আবেদিন আনসারী বাড়ির নং : n0004 বয়স : 52 লিঙ্গ : পুরুষ	350	WNM0523522	ফটো উপলব্ধ	নাম : সাইমুন বিবি স্বামীর নাম: সুরফুদ্দিন আনসারী বাড়ির নং : n0004 বয়স : 37 লিঙ্গ : মহিলা	351	GPP2354272	ফটো উপলব্ধ	নাম : সাইতুন বিবি স্বামীর নাম: আয়ুব আনসারী বাড়ির নং : এন0004 বয়স : 44 লিঙ্গ : মহিলা
352	WB/35/240/626359	ফটো উপলব্ধ	নাম : সখিনা বিবি স্বামীর নাম: আবেদিন আনসারী বাড়ির নং : n0004 বয়স : 76 লিঙ্গ : মহিলা	353	WNM2653608	ফটো উপলব্ধ	নাম : সাজিনা খাতুন পিতার নাম: মহিরুদ্দিন আনসারী বাড়ির নং : 0000 বয়স : 20 লিঙ্গ : মহিলা	354	WNM2653624	ফটো উপলব্ধ	নাম : কমল রাজা আনসারী পিতার নাম: মহিরুদ্দিন আনসারী বাড়ির নং : 0000 বয়স : 20 লিঙ্গ : পুরুষ
355	WNM1853241	ফটো উপলব্ধ	নাম : মহঃ সাহাবাজ আনসারী পিতার নাম: মহঃ হরমুজ আনসারী বাড়ির নং : n0008 বয়স : 30 লিঙ্গ : পুরুষ	356	WNM1432087	ফটো উপলব্ধ	নাম : দেবব্রত দত্ত পিতার নাম: উজ্জল দত্ত বাড়ির নং : n0008 বয়স : 36 লিঙ্গ : পুরুষ	357	GPP2352961	ফটো উপলব্ধ	নাম : ইস্তাক আনসারী পিতার নাম: নূর আনসারী বাড়ির নং : n0008 বয়স : 43 লিঙ্গ : পুরুষ
358	WB/35/240/626164	ফটো উপলব্ধ	নাম : হাসিনা আনসারী স্বামীর নাম: হরমুজ আনসারী বাড়ির নং : n0008 বয়স : 49 লিঙ্গ : মহিলা	359	WB/35/240/626077	ফটো উপলব্ধ	নাম : হরমুজ আনসারী পিতার নাম: নূর আনসারী বাড়ির নং : n0008 বয়স : 47 লিঙ্গ : পুরুষ	360	WNM0522078	ফটো উপলব্ধ	নাম : নসিমা বিবি স্বামীর নাম: জানিবাবু আনসারী বাড়ির নং : n0008 বয়স : 38 লিঙ্গ : মহিলা

361 নাম : জানিবারু আনসারী পিতার নাম: নুর আনসারী বাড়ির নং : n0008 বয়স : 49 লিঙ্গ : পুরুষ ফটো উপলব্ধ	WB/35/240/626025	362 নাম : কলেমা বিবি স্বামীর নাম: ইমতাজ আনসারী বাড়ির নং : n0008 বয়স : 32 লিঙ্গ : মহিলা ফটো উপলব্ধ	WNM1752989	363 নাম : লক্ষী দাস স্বামীর নাম: সত্যনারায়ন দাস বাড়ির নং : n0016 বয়স : 42 লিঙ্গ : মহিলা ফটো উপলব্ধ	GPP1957752
364 নাম : সরোজ দাস পিতার নাম: নেপাল চন্দ্র দাস বাড়ির নং : n0016 বয়স : 35 লিঙ্গ : পুরুষ ফটো উপলব্ধ	WNM1312875	365 নাম : জ্যোৎস্না দাস স্বামীর নাম: সাধন দাস বাড়ির নং : n0016 বয়স : 31 লিঙ্গ : মহিলা ফটো উপলব্ধ	WNM1752831	366 নাম : সাধন দাস পিতার নাম: নেপাল চন্দ্র দাস বাড়ির নং : n0016 বয়স : 38 লিঙ্গ : পুরুষ ফটো উপলব্ধ	GPP2716868
367 নাম : ঝর্ণা দাস স্বামীর নাম: নেপাল চন্দ্র দাস বাড়ির নং : n0016 বয়স : 44 লিঙ্গ : মহিলা ফটো উপলব্ধ	WNM0525964	368 নাম : ভজহরি দাস পিতার নাম: শঙ্কর দাস বাড়ির নং : n0016 বয়স : 40 লিঙ্গ : পুরুষ ফটো উপলব্ধ	GPP2355279	369 নাম : গোপালদাস বৈষ্ণব পিতার নাম: মনোহরদাস বৈষ্ণব বাড়ির নং : n0016 বয়স : 66 লিঙ্গ : পুরুষ ফটো উপলব্ধ	WNM2359446
370 নাম : নেপাল চন্দ্র দাস পিতার নাম: মনোহর দাস বাড়ির নং : n0016 বয়স : 61 লিঙ্গ : পুরুষ ফটো উপলব্ধ	WNM2613396	371 নাম : সত্যনারায়ন দাস পিতার নাম: শঙ্কর দাস বাড়ির নং : n0016 বয়স : 46 লিঙ্গ : পুরুষ ফটো উপলব্ধ	GPP1957745	372 নাম : আরতি দাস বৈষ্ণব স্বামীর নাম: গোপাল দাস বৈষ্ণব বাড়ির নং : n0016 বয়স : 58 লিঙ্গ : মহিলা ফটো উপলব্ধ	WNM2359156
373 নাম : রুনা দাস স্বামীর নাম: ভজহরি দাস বাড়ির নং : n0016 বয়স : 29 লিঙ্গ : মহিলা ফটো উপলব্ধ	WNM2024727	374 নাম : সোমনাথ দাস পিতার নাম: নেপাল চন্দ্র দাস বাড়ির নং : nং36 বয়স : 22 লিঙ্গ : পুরুষ ফটো উপলব্ধ	WNM2565356	375 নাম : সুদীপ কুমার মুখার্জী পিতার নাম: নিবারন মুখার্জী বাড়ির নং : n0164 বয়স : 54 লিঙ্গ : পুরুষ ফটো উপলব্ধ	WNM2517423
376 নাম : রিক মুখার্জী পিতার নাম: ধীরেন মুখার্জী বাড়ির নং : N0 বয়স : 24 লিঙ্গ : পুরুষ ফটো উপলব্ধ	WNM2363083	377 নাম : লাবনী মুখার্জী পিতার নাম: প্রশান্ত মুখার্জী বাড়ির নং : এন0031 বয়স : 23 লিঙ্গ : মহিলা ফটো উপলব্ধ	WNM2479004	378 নাম : মেনকা মুখার্জী স্বামীর নাম: ফনিভূষণ মুখার্জী বাড়ির নং : n0031 বয়স : 81 লিঙ্গ : মহিলা ফটো উপলব্ধ	WNM1987627
379 নাম : উজ্জল মুখার্জী পিতার নাম: ফনি ভূষণ মুখার্জী বাড়ির নং : ওয়ার্ড নং 13 বয়স : 43 লিঙ্গ : পুরুষ ফটো উপলব্ধ	GPP2355998	380 নাম : অভিষেক মুখার্জী পিতার নাম: বাদল বরণ মুখার্জী বাড়ির নং : এন001 বয়স : 25 লিঙ্গ : পুরুষ ফটো উপলব্ধ	WNM2441616	381 নাম : পূজা মুখার্জী স্বামীর নাম: শঙ্কর মুখার্জী বাড়ির নং : নং000 বয়স : 26 লিঙ্গ : মহিলা ফটো উপলব্ধ	WNM2137107
382 নাম : শ্রাবনী মুখার্জী পিতার নাম: বাদল বরণ মুখার্জী বাড়ির নং : n0031 বয়স : 28 লিঙ্গ : মহিলা ফটো উপলব্ধ	WNM1987601	383 নাম : প্রবীর মুখার্জী পিতার নাম: বৈদ্যনাথ মুখার্জী বাড়ির নং : n0031 বয়স : 63 লিঙ্গ : পুরুষ ফটো উপলব্ধ	WNM2602290	384 নাম : শ্যামল বরণ মুখার্জী পিতার নাম: ফনিভূষণ মুখার্জী বাড়ির নং : n0031 বয়স : 54 লিঙ্গ : পুরুষ ফটো উপলব্ধ	WNM2244549
385 নাম : যষ্টি মুখার্জী স্বামীর নাম: শ্যামল বরণ মুখার্জী বাড়ির নং : n0031 বয়স : 45 লিঙ্গ : মহিলা ফটো উপলব্ধ	WNM1853498	386 নাম : বন্যা মুখার্জী স্বামীর নাম: কাজল মুখার্জী বাড়ির নং : n0031 বয়স : 46 লিঙ্গ : মহিলা ফটো উপলব্ধ	GPP1958305	387 নাম : রুবি মুখার্জী স্বামীর নাম: বাদল মুখার্জী বাড়ির নং : n0031 বয়স : 47 লিঙ্গ : মহিলা ফটো উপলব্ধ	GPP2355980
388 নাম : বামাপদ মুখার্জী পিতার নাম: ফনিভূষণ মুখার্জী বাড়ির নং : n0031 বয়স : 46 লিঙ্গ : পুরুষ ফটো উপলব্ধ	GPP2355972	389 নাম : কাজল বরণ মুখার্জী পিতার নাম: ফনিভূষণ মুখার্জী বাড়ির নং : n0031 বয়স : 54 লিঙ্গ : পুরুষ ফটো উপলব্ধ	GPP1958313	390 নাম : বাদল বরণ মুখার্জী পিতার নাম: ফনিভূষণ মুখার্জী বাড়ির নং : n0031 বয়স : 60 লিঙ্গ : পুরুষ ফটো উপলব্ধ	WNM2675577

বিধানসভা নির্বাচনক্ষেত্রের নং, নাম : 245-পাড়া  
ভাগ নং, নাম : 1-কাঁকী,টোলাশ্রীরামপুর,আনসারীপাড়া,মহাতোপাড়া,মাহালীপাড়া

391 নাম : জয়ন্ত মুখার্জী পিতার নাম: প্রবীর মুখার্জী বাড়ির নং : n0031 বয়স : 36 লিঙ্গ : পুরুষ	WNM0983858 ফটো উপলব্ধ	392 নাম : কবিতা মুখার্জী স্বামীর নাম: প্রবীর মুখার্জী বাড়ির নং : n0031 বয়স : 59 লিঙ্গ : মহিলা	WB/35/240/626298 ফটো উপলব্ধ	393 নাম : ছায়া মুখার্জী স্বামীর নাম: প্রশান্ত মুখার্জী বাড়ির নং : n0031 বয়স : 44 লিঙ্গ : মহিলা	GPP2355964 ফটো উপলব্ধ
394 নাম : প্রশান্ত মুখার্জী পিতার নাম: অহিভূষণ মুখার্জী বাড়ির নং : n0031 বয়স : 51 লিঙ্গ : পুরুষ	WB/35/240/626598 ফটো উপলব্ধ	395 নাম : কাননবালা মুখার্জী স্বামীর নাম: অহিভূষণ মুখার্জী বাড়ির নং : n0031 বয়স : 71 লিঙ্গ : মহিলা	WB/35/240/626660 ফটো উপলব্ধ	396 নাম : ছন্দা মুখার্জী স্বামীর নাম: সুদীপ মুখার্জী বাড়ির নং : n0164 বয়স : 43 লিঙ্গ : মহিলা	GPP1339084 ফটো উপলব্ধ
397 নাম : নিতা মুখার্জী স্বামীর নাম: বীরেন মুখার্জী বাড়ির নং : n0164 বয়স : 55 লিঙ্গ : মহিলা	WB/35/240/429264 ফটো উপলব্ধ	398 নাম : দুলালী মুখার্জী স্বামীর নাম: ধীরেন মুখার্জী বাড়ির নং : n0164 বয়স : 53 লিঙ্গ : মহিলা	WB/35/240/429266 ফটো উপলব্ধ	399 নাম : ধীরেন মুখার্জী পিতার নাম: নিবারণ মুখার্জী বাড়ির নং : n0164 বয়স : 56 লিঙ্গ : পুরুষ	WB/35/240/429316 ফটো উপলব্ধ
400 নাম : মনতোষী মুখার্জী স্বামীর নাম: বামাপদ মুখার্জী বাড়ির নং : n0031 বয়স : 37 লিঙ্গ : মহিলা	WNM1853506 ফটো উপলব্ধ	401 নাম : শংকর মুখার্জী পিতার নাম: আহিভূষণ মুখার্জী বাড়ির নং : n0031 বয়স : 39 লিঙ্গ : পুরুষ	WNM1313295 ফটো উপলব্ধ	402 নাম : সাধনা মুখার্জী স্বামীর নাম: সুজ্জল মুখার্জী বাড়ির নং : n0031 বয়স : 32 লিঙ্গ : মহিলা	WNM1752690 ফটো উপলব্ধ
403 নাম : সুজ্জল মুখার্জী পিতার নাম: অহিভূষণ মুখার্জী বাড়ির নং : n0031 বয়স : 42 লিঙ্গ : পুরুষ	GPP2505113 ফটো উপলব্ধ	404 নাম : অভিষেক মুখার্জী মায়ের নাম: নিতা মুখার্জী বাড়ির নং : N0 বয়স : 26 লিঙ্গ : পুরুষ	WNM2342871 ফটো উপলব্ধ	405 নাম : শিখা মাহালী স্বামীর নাম: অক্ষয় মাহালী বাড়ির নং : n0140 বয়স : 43 লিঙ্গ : মহিলা	WNM1752542 ফটো উপলব্ধ
406 নাম : আক্ষয় মাহালী পিতার নাম: কালিপদ মাহালী বাড়ির নং : n0140 বয়স : 35 লিঙ্গ : পুরুষ	WNM1431881 ফটো উপলব্ধ	407 নাম : কালিপদ মাহালী পিতার নাম: বনমালি মাহালী বাড়ির নং : n0140 বয়স : 60 লিঙ্গ : পুরুষ	WNM2535490 ফটো উপলব্ধ	408 নাম : রানী মাহালী স্বামীর নাম: কালিপদ মাহালী বাড়ির নং : n0140 বয়স : 56 লিঙ্গ : মহিলা	WB/35/240/429053 ফটো উপলব্ধ
409 নাম : সঞ্জয় মাহালী পিতার নাম: কালিপদ মাহালী বাড়ির নং : n0140 বয়স : 29 লিঙ্গ : পুরুষ	WNM1853365 ফটো উপলব্ধ	410 নাম : বোবিতা মাহালী স্বামীর নাম: সঞ্জয় মাহালী বাড়ির নং : n0140 বয়স : 27 লিঙ্গ : মহিলা	WNM2084598 ফটো উপলব্ধ	411 নাম : কিরীটা ভূষণ মাজী পিতার নাম: হরিপদ মাজী বাড়ির নং : n0021 বয়স : 78 লিঙ্গ : পুরুষ	GPP2625457 ফটো উপলব্ধ
412 নাম : সরলা মাজী স্বামীর নাম: কিরীটা মাজী বাড়ির নং : n0021 বয়স : 69 লিঙ্গ : মহিলা	GPP2625465 ফটো উপলব্ধ	413 নাম : প্রিয় নাথ মাজী পিতার নাম: কিরীটা ভূষণ মাজী বাড়ির নং : n0021 বয়স : 49 লিঙ্গ : পুরুষ	GPP1289339 ফটো উপলব্ধ	414 নাম : সোমনাথ মাজী পিতার নাম: কিরীটা ভূষণ মাজী বাড়ির নং : কাঁকি বাজার বয়স : 52 লিঙ্গ : পুরুষ	GPP0687210 ফটো উপলব্ধ
415 নাম : জবা মাজী স্বামীর নাম: দিলীপ মাজী বাড়ির নং : n0021 বয়স : 53 লিঙ্গ : মহিলা	GPP2355550 ফটো উপলব্ধ	416 নাম : দিলীপ মাজী পিতার নাম: হরিপদ মাজী বাড়ির নং : n0021 বয়স : 61 লিঙ্গ : পুরুষ	GPP2355543 ফটো উপলব্ধ	417 নাম : সুজাতা মাজী স্বামীর নাম: সোমনাথ মাজী বাড়ির নং : কাঁকি বাজার বয়স : 40 লিঙ্গ : মহিলা	WNM1638345 ফটো উপলব্ধ
418 নাম : পবন চন্দ্র মাহাত পিতার নাম: নিরঞ্জন মাহাত বাড়ির নং : n0073 বয়স : 38 লিঙ্গ : পুরুষ	GPP2504967 ফটো উপলব্ধ	419 নাম : অনিল মাহাত পিতার নাম: বীরু মাহাত বাড়ির নং : n0063 বয়স : 47 লিঙ্গ : পুরুষ	WB/35/240/429006 ফটো উপলব্ধ	420 নাম : মিহির কুমার মাহাত পিতার নাম: বীরু মাহাত বাড়ির নং : n0063 বয়স : 44 লিঙ্গ : পুরুষ	GPP1339407 ফটো উপলব্ধ

বিধানসভা নির্বাচনক্ষেত্রের নং, নাম : 245-পাড়া  
ভাগ নং, নাম : 1-কাঁকী,টোলাশ্রীরামপুর,আনসারীপাড়া,মহাতোপাড়া,মাহালীপাড়া

421	WNM2692960	নাম : পরিবালা মাহাত স্বামীর নাম: দিলীপ মাহাত বাড়ির নং : n0088 বয়স : 58 লিঙ্গ : মহিলা	ফটো উপলব্ধ	422	WB/35/240/429329	নাম : সহচরী মাহাত স্বামীর নাম: বিষ্ণু পদ মাহাত বাড়ির নং : n0071 বয়স : 67 লিঙ্গ : মহিলা	ফটো উপলব্ধ	423	WNM1431808	নাম : রাজু মাহালী পিতার নাম: জেঠু মাহালী বাড়ির নং : n0085 বয়স : 34 লিঙ্গ : পুরুষ	ফটো উপলব্ধ
424	WB/35/240/429018	নাম : হীরালাল মাহাত পিতার নাম: অরবিন্দ মাহাত বাড়ির নং : n0057 বয়স : 49 লিঙ্গ : পুরুষ	ফটো উপলব্ধ	425	WNM2137354	নাম : কুন্তিবালা মাহাত পিতার নাম: অনিল মাহাত বাড়ির নং : nং000 বয়স : 27 লিঙ্গ : মহিলা	ফটো উপলব্ধ	426	WNM2608446	নাম : মনবোধ মাহাত পিতার নাম: নিরঞ্জন মাহাত বাড়ির নং : n0073 বয়স : 48 লিঙ্গ : পুরুষ	ফটো উপলব্ধ
427	WNM1313162	নাম : প্রানতোষ মাহাত পিতার নাম: চৈতু মাহাত বাড়ির নং : n0074 বয়স : 37 লিঙ্গ : পুরুষ	ফটো উপলব্ধ	428	WNM2613222	নাম : পেমু মাহাত স্বামীর নাম: চৈতু মাহাত বাড়ির নং : n0074 বয়স : 63 লিঙ্গ : মহিলা	ফটো উপলব্ধ	429	WB/35/240/429229	নাম : যমুনা মাহাত স্বামীর নাম: সুভাষ মাহাত বাড়ির নং : n0079 বয়স : 50 লিঙ্গ : মহিলা	ফটো উপলব্ধ
430	WB/35/240/429244	নাম : সুভাষ চন্দ্র মাহাত পিতার নাম: কীর্তন মাহাত বাড়ির নং : n0079 বয়স : 59 লিঙ্গ : পুরুষ	ফটো উপলব্ধ	431	WB/35/240/429254	নাম : বীরেন্দ্রনাথ মাহাত পিতার নাম: চন্দ্রকান্ত মাহাত বাড়ির নং : n0078 বয়স : 53 লিঙ্গ : পুরুষ	ফটো উপলব্ধ	432	WB/35/240/429335	নাম : মীনারানী মাহাত স্বামীর নাম: বীরেন্দ্রনাথ মাহাত বাড়ির নং : n0078 বয়স : 50 লিঙ্গ : মহিলা	ফটো উপলব্ধ
433	WNM1312149	নাম : প্রদীপ কুমার মাহাত পিতার নাম: দিলীপ কুমার মাহাত বাড়ির নং : n0088 বয়স : 34 লিঙ্গ : পুরুষ	ফটো উপলব্ধ	434	WNM0526806	নাম : শ্যামাপদ মাহাত পিতার নাম: পৈতু মাহাত বাড়ির নং : n0072 বয়স : 37 লিঙ্গ : পুরুষ	ফটো উপলব্ধ	435	WNM1545508	নাম : সুশান্ত কুমার মাহাত পিতার নাম: সুরেশ চন্দ্র মাহাত বাড়ির নং : n0077 বয়স : 33 লিঙ্গ : পুরুষ	ফটো উপলব্ধ
436	WNM1932540	নাম : সুভাষ মাহালী পিতার নাম: পবন মাহালী বাড়ির নং : n0115 বয়স : 28 লিঙ্গ : মহিলা	ফটো উপলব্ধ	437	WNM1932508	নাম : বীণাপানি মাহাত স্বামীর নাম: রথীন্দ্রনাথ মাহাত বাড়ির নং : n0088 বয়স : 29 লিঙ্গ : মহিলা	ফটো উপলব্ধ	438	WNM1932441	নাম : কবিতা মাহাত পিতার নাম: ভক্তিপদ মাহাত বাড়ির নং : n0087 বয়স : 31 লিঙ্গ : মহিলা	ফটো উপলব্ধ
439	WNM2535508	নাম : গীতা মাহাত স্বামীর নাম: সহাদেব মাহাত বাড়ির নং : n0085 বয়স : 54 লিঙ্গ : মহিলা	ফটো উপলব্ধ	440	WNM2024974	নাম : প্রিয়াক্ষা মাহাত পিতার নাম: হীরালাল মাহাত বাড়ির নং : n0220 বয়স : 27 লিঙ্গ : মহিলা	ফটো উপলব্ধ	441	WNM2137321	নাম : রাজু মাহাত পিতার নাম: অনিল মাহাত বাড়ির নং : nং000 বয়স : 25 লিঙ্গ : পুরুষ	ফটো উপলব্ধ
442	WNM2527703	নাম : সানু মাহাত স্বামীর নাম: নরেন্দ্রনাথ মাহাত বাড়ির নং : n0080 বয়স : 51 লিঙ্গ : মহিলা	ফটো উপলব্ধ	443	WNM2024883	নাম : মহাদেব মাহাত পিতার নাম: ধরনী মাহাত বাড়ির নং : n0059 বয়স : 28 লিঙ্গ : পুরুষ	ফটো উপলব্ধ	444	WNM2024891	নাম : পিঙ্কি মাহাত পিতার নাম: সুভাষ চন্দ্র মাহাত বাড়ির নং : n0079 বয়স : 27 লিঙ্গ : মহিলা	ফটো উপলব্ধ
445	WNM2024909	নাম : কবিতা মাহাত স্বামীর নাম: পবন চন্দ্র মাহাত বাড়ির নং : n0073 বয়স : 31 লিঙ্গ : মহিলা	ফটো উপলব্ধ	446	WNM1932623	নাম : সুখেন্দু মাহাত পিতার নাম: স্বর্গীয় সুনীল কুঃ মাহাত বাড়ির নং : n0063 বয়স : 28 লিঙ্গ : পুরুষ	ফটো উপলব্ধ	447	WNM2030062	নাম : পার্বতী মাহাত স্বামীর নাম: সনঞ্জয় মাহাত বাড়ির নং : N0 বয়স : 30 লিঙ্গ : মহিলা	ফটো উপলব্ধ
448	WNM2373488	নাম : মহাদেব মাহাত পিতার নাম: ধরনীধর মাহাত বাড়ির নং : n0076 বয়স : 48 লিঙ্গ : পুরুষ	ফটো উপলব্ধ	449	WNM2373470	নাম : দেবেন মাহাত পিতার নাম: কান্দন মাহাত বাড়ির নং : n0070 বয়স : 46 লিঙ্গ : পুরুষ	ফটো উপলব্ধ	450	WB/35/240/429044	নাম : লক্ষীকান্ত মাহাত পিতার নাম: বদি মাহাত বাড়ির নং : n0062 বয়স : 54 লিঙ্গ : পুরুষ	ফটো উপলব্ধ

বিধানসভা নির্বাচনক্ষেত্রের নং, নাম : 245-পাড়া  
ভাগ নং, নাম : 1-কাঁকী,টোলাশ্রীরামপুর,আনসারীপাড়া,মহাতোপাড়া,মাহালীপাড়া

451	WNM2441004	ফটো উপলব্ধ	452	WNM1312289	ফটো উপলব্ধ	453	GPP2356376	ফটো উপলব্ধ
নাম : অনামিকা মহতো পিতার নাম: হিরালাল মহতো বাড়ির নং : এন001 বয়স : 23 লিঙ্গ : মহিলা			নাম : দিবাকর মাহাত পিতার নাম: মনেশ মাহাত বাড়ির নং : n0115 বয়স : 59 লিঙ্গ : পুরুষ			নাম : মীনা মাহাত স্বামীর নাম: মিহির কুমার মাহাত বাড়ির নং : n0063 বয়স : 38 লিঙ্গ : মহিলা		
454	WNM2351344	ফটো উপলব্ধ	455	WNM2351674	ফটো উপলব্ধ	456	WNM2244663	ফটো উপলব্ধ
নাম : কুন্তী মাহাত স্বামীর নাম: কৃষ্ণপদ মাহাত বাড়ির নং : n0063 বয়স : 52 লিঙ্গ : মহিলা			নাম : ফুলুবালা মাহাত স্বামীর নাম: অরবিন্দ মাহাত বাড়ির নং : n0057 বয়স : 85 লিঙ্গ : মহিলা			নাম : সৃজাতা মাহাত স্বামীর নাম: দীনেশ মাহাত বাড়ির নং : 000 বয়স : 62 লিঙ্গ : মহিলা		
457	WNM2340511	ফটো উপলব্ধ	458	WNM2340586	ফটো উপলব্ধ	459	WNM1853530	ফটো উপলব্ধ
নাম : সোনালী মাহাত পিতার নাম: ধরণী মাহাত বাড়ির নং : N0 বয়স : 24 লিঙ্গ : মহিলা			নাম : মোমিতা মাহাত পিতার নাম: লক্ষ্মী কান্ত মাহাত বাড়ির নং : N0 বয়স : 24 লিঙ্গ : মহিলা			নাম : গুরু পদ মাহাত পিতার নাম: নিরঞ্জন মাহাত বাড়ির নং : n0073 বয়স : 29 লিঙ্গ : পুরুষ		
460	WNM2244671	ফটো উপলব্ধ	461	WNM1312933	ফটো উপলব্ধ	462	WNM2442051	ফটো উপলব্ধ
নাম : অবলা মাহাত স্বামীর নাম: নিরঞ্জন মাহাত বাড়ির নং : n0074 বয়স : 66 লিঙ্গ : মহিলা			নাম : মনোজ মাহাত পিতার নাম: কৃষ্ণপদ মাহাত বাড়ির নং : n0063 বয়স : 35 লিঙ্গ : পুরুষ			নাম : শিপ্রা মাহাত স্বামীর নাম: স্বপ্ন কুমার মাহাত বাড়ির নং : এন001 বয়স : 38 লিঙ্গ : মহিলা		
463	WNM2441376	ফটো উপলব্ধ	464	GPP2504918	ফটো উপলব্ধ	465	WNM1757400	ফটো উপলব্ধ
নাম : পিঙ্কি মহতো পিতার নাম: পৈট মহতো বাড়ির নং : এন0017 বয়স : 24 লিঙ্গ : মহিলা			নাম : শিশিরকুমার মাহাত পিতার নাম: বিরু মাহাত বাড়ির নং : n0063 বয়স : 39 লিঙ্গ : পুরুষ			নাম : চায়না মাহাত স্বামীর নাম: আকাশ মাহাত বাড়ির নং : এন001 বয়স : 30 লিঙ্গ : মহিলা		
466	GPP2716447	ফটো উপলব্ধ	467	WNM1853191	ফটো উপলব্ধ	468	WNM2565737	ফটো উপলব্ধ
নাম : তপতী মাহাত স্বামীর নাম: মহাদেব মাহাত বাড়ির নং : n0076 বয়স : 43 লিঙ্গ : মহিলা			নাম : পূজা কুমারী স্বামীর নাম: মনোজ মাহাত বাড়ির নং : n0063 বয়স : 29 লিঙ্গ : মহিলা			নাম : মনোজিৎ মাহাত পিতার নাম: খেতান মাহাত বাড়ির নং : নং56 বয়স : 21 লিঙ্গ : পুরুষ		
469	GPP2504892	ফটো উপলব্ধ	470	WNM1596238	ফটো উপলব্ধ	471	WNM1637891	ফটো উপলব্ধ
নাম : ভোলানাথ মাহাত পিতার নাম: গৌড় মাহাত বাড়ির নং : n0068 বয়স : 38 লিঙ্গ : পুরুষ			নাম : টুঙ্গা মাহাত স্বামীর নাম: গুহিরাম মাহাত বাড়ির নং : n0211 বয়স : 31 লিঙ্গ : মহিলা			নাম : প্রতিমা মাহাত স্বামীর নাম: ফটিক চন্দ্র মাহাত বাড়ির নং : n0191 বয়স : 41 লিঙ্গ : মহিলা		
472	WNM1432095	ফটো উপলব্ধ	473	WNM0527051	ফটো উপলব্ধ	474	WNM1545516	ফটো উপলব্ধ
নাম : ফটিক চন্দ্র মাহাত পিতার নাম: ধনঞ্জয় মাহাত বাড়ির নং : n0191 বয়স : 50 লিঙ্গ : পুরুষ			নাম : গুহিরাম মাহাত পিতার নাম: পদ মাহাত বাড়ির নং : n0182 বয়স : 41 লিঙ্গ : পুরুষ			নাম : ভোলানাথ মাহাত পিতার নাম: আনন্দ বাড়ির নং : n0089 বয়স : 34 লিঙ্গ : পুরুষ		
475	WNM1752609	ফটো উপলব্ধ	476	WNM1312974	ফটো উপলব্ধ	477	WB/35/240/429230	ফটো উপলব্ধ
নাম : মনভুল মাহাত পিতার নাম: আনন্দ মাহাত বাড়ির নং : n0088 বয়স : 30 লিঙ্গ : পুরুষ			নাম : শীলা মাহাত পিতার নাম: আনন্দ মাহাত বাড়ির নং : n0089 বয়স : 40 লিঙ্গ : মহিলা			নাম : আলো মাহাত স্বামীর নাম: আনন্দ মাহাত বাড়ির নং : n0089 বয়স : 51 লিঙ্গ : মহিলা		
478	WNM0526939	ফটো উপলব্ধ	479	GPP2356384	ফটো উপলব্ধ	480	WB/35/240/429214	ফটো উপলব্ধ
নাম : রথীন্দ্রনাথ মাহাত পিতার নাম: দিলীপ মাহাত বাড়ির নং : n0088 বয়স : 38 লিঙ্গ : পুরুষ			নাম : রমেশ চন্দ্র মাহাত পিতার নাম: দিলীপ মাহাত বাড়ির নং : n0088 বয়স : 40 লিঙ্গ : পুরুষ			নাম : দিলীপ মাহাত পিতার নাম: ভুবন মাহাত বাড়ির নং : n0088 বয়স : 63 লিঙ্গ : পুরুষ		

বিধানসভা নির্বাচনক্ষেত্রের নং, নাম : 245-পাড়া  
ভাগ নং, নাম : 1-কাঁকী,টোলাশ্রীরামপুর,আনসারীপাড়া,মহাতোপাড়া,মাহালীপাড়া

481 নাম : ঠান্ডি মাহাত স্বামীর নাম: ভক্তিপদ মাহাত বাড়ির নং : n0087 বয়স : 53 লিঙ্গ : মহিলা	WB/35/240/429274	ফটো উপলব্ধ	482 নাম : প্রতিমা মাহালী স্বামীর নাম: সর্বানী মাহালী বাড়ির নং : n0115 বয়স : 43 লিঙ্গ : মহিলা	GPP1959188	ফটো উপলব্ধ	483 নাম : সর্বানী মাহালী পিতার নাম: নানকু মাহালী বাড়ির নং : n0115 বয়স : 49 লিঙ্গ : পুরুষ	WB/35/240/429099	ফটো উপলব্ধ
484 নাম : সঞ্জতি মাহালী স্বামীর নাম: পবন মাহালী বাড়ির নং : n0115 বয়স : 50 লিঙ্গ : মহিলা	WB/35/240/429087	ফটো উপলব্ধ	485 নাম : বিজলা মাহাত স্বামীর নাম: সৃষ্টিধর মাহাত বাড়ির নং : n0086 বয়স : 63 লিঙ্গ : মহিলা	WB/35/240/429224	ফটো উপলব্ধ	486 নাম : বাসন্তি মাহালী স্বামীর নাম: রাজু মাহালী বাড়ির নং : n0085 বয়স : 34 লিঙ্গ : মহিলা	WNM1638238	ফটো উপলব্ধ
487 নাম : রিনা মাহাত স্বামীর নাম: সুবোধ চন্দ্র মাহাত বাড়ির নং : n0085 বয়স : 45 লিঙ্গ : মহিলা	GPP2356368	ফটো উপলব্ধ	488 নাম : সুবোধ চন্দ্র মাহাত পিতার নাম: মনোজ চন্দ্র মাহাত বাড়ির নং : n0085 বয়স : 54 লিঙ্গ : পুরুষ	WB/35/240/429164	ফটো উপলব্ধ	489 নাম : চিত্তামণি মাহাত স্বামীর নাম: সঞ্জয় মাহাত বাড়ির নং : n0084 বয়স : 37 লিঙ্গ : মহিলা	WNM1312479	ফটো উপলব্ধ
490 নাম : পানু মাহাত পিতার নাম: উপেন্দ্র নাথ মাহাত বাড়ির নং : n0084 বয়স : 41 লিঙ্গ : পুরুষ	WNM1312461	ফটো উপলব্ধ	491 নাম : তিতা মাহাত মায়ের নাম: জানকী মাহাত বাড়ির নং : n0084 বয়স : 40 লিঙ্গ : মহিলা	WNM1432251	ফটো উপলব্ধ	492 নাম : জানকী মাহাত স্বামীর নাম: উপেন্দ্রনাথ মাহাত বাড়ির নং : n0084 বয়স : 66 লিঙ্গ : মহিলা	WB/35/240/429305	ফটো উপলব্ধ
493 নাম : শিবচরন মাহাত পিতার নাম: পদ্মালোচন মাহাত বাড়ির নং : n0083 বয়স : 32 লিঙ্গ : পুরুষ	WNM1638170	ফটো উপলব্ধ	494 নাম : তারিনী বাউরী স্বামীর নাম: রাজু কিশোর বাউরী বাড়ির নং : n0083 বয়স : 35 লিঙ্গ : মহিলা	WNM1312008	ফটো উপলব্ধ	495 নাম : রেবতী মাহাত স্বামীর নাম: পদ্মালোচন মাহাত বাড়ির নং : n0083 বয়স : 50 লিঙ্গ : মহিলা	WNM2676492	ফটো উপলব্ধ
496 নাম : পদ্মালোচন মাহাত পিতার নাম: যোগীন্দ্র মাহাত বাড়ির নং : n0083 বয়স : 57 লিঙ্গ : পুরুষ	WNM2676468	ফটো উপলব্ধ	497 নাম : নুনকী মাহাত স্বামীর নাম: যোগীন্দ্র মাহাত বাড়ির নং : n0083 বয়স : 75 লিঙ্গ : মহিলা	WNM2676484	ফটো উপলব্ধ	498 নাম : কম্পনা মাহাত স্বামীর নাম: বলরাম মাহাত বাড়ির নং : n0082 বয়স : 41 লিঙ্গ : মহিলা	GPP2355642	ফটো উপলব্ধ
499 নাম : রুপু মাহাত স্বামীর নাম: শ্রীপতি মাহাত বাড়ির নং : n0090 বয়স : 73 লিঙ্গ : মহিলা	WB/35/240/429227	ফটো উপলব্ধ	500 নাম : নিরঞ্জন মাহাত পিতার নাম: অরবিন্দ মাহাত বাড়ির নং : n0057 বয়স : 37 লিঙ্গ : পুরুষ	WNM1313030	ফটো উপলব্ধ	501 নাম : সোনালী মাহাত স্বামীর নাম: হীরালাল মাহাত বাড়ির নং : n0057 বয়স : 46 লিঙ্গ : মহিলা	GPP1289412	ফটো উপলব্ধ
502 নাম : স্বপন কুমার মাহাত পিতার নাম: বিষ্ণুপদ মাহাত বাড়ির নং : n0044 বয়স : 40 লিঙ্গ : পুরুষ	GPP2504900	ফটো উপলব্ধ	503 নাম : উমা মাহাত স্বামীর নাম: মানস মাহাত বাড়ির নং : n0090 বয়স : 41 লিঙ্গ : মহিলা	GPP2355584	ফটো উপলব্ধ	504 নাম : মানস কুমার মাহাতো পিতার নাম: গৌড়র চন্দ্র মাহাতো বাড়ির নং : n0090 বয়স : 45 লিঙ্গ : পুরুষ	GPP2355576	ফটো উপলব্ধ
505 নাম : ভক্তিপদ মাহাত পিতার নাম: মোহন মাহাত বাড়ির নং : n0087 বয়স : 57 লিঙ্গ : পুরুষ	WB/35/240/429191	ফটো উপলব্ধ	506 নাম : সৃষ্টিধর মাহাত পিতার নাম: গনেশ মাহাত বাড়ির নং : 562 বয়স : 57 লিঙ্গ : পুরুষ	WNM2623148	ফটো উপলব্ধ	507 নাম : সন্তা মাহাত স্বামীর নাম: সৃষ্টিধর মাহাত বাড়ির নং : এন0043 বয়স : 47 লিঙ্গ : মহিলা	GPP1290246	ফটো উপলব্ধ
508 নাম : বৈশাখী মাহাত স্বামীর নাম: বৈদ্যনাথ মাহাত বাড়ির নং : n0062 বয়স : 79 লিঙ্গ : মহিলা	WB/35/240/429232	ফটো উপলব্ধ	509 নাম : মৃত্তিকা মাহাত স্বামীর নাম: ধরনী মাহাত বাড়ির নং : n0059 বয়স : 53 লিঙ্গ : মহিলা	WB/35/240/429233	ফটো উপলব্ধ	510 নাম : দীপালি মাহাত পিতার নাম: মৃত্তিকা মাহাত বাড়ির নং : 0000 বয়স : 20 লিঙ্গ : মহিলা	WNM2653616	ফটো উপলব্ধ

বিধানসভা নির্বাচনক্ষেত্রের নং, নাম : 245-পাড়া  
ভাগ নং, নাম : 1-কাঁকী,টোলাশ্রীরামপুর,আনসারীপাড়া,মহাতোপাড়া,মাহালীপাড়া

511 নাম : উর্মিলা মাহাত স্বামীর নাম: ধীরেন্দ্রনাথ মাহাত বাড়ির নং : n0057 বয়স : 36 লিঙ্গ : মহিলা	WNM0983825 ফটো উপলব্ধ	512 নাম : প্রতিমা মাহাত স্বামীর নাম: নিরঞ্জন মাহাত বাড়ির নং : n0057 বয়স : 29 লিঙ্গ : মহিলা	WNM1853258 ফটো উপলব্ধ	513 নাম : আশা মাহাত স্বামীর নাম: ভোলানাথ মাহাত বাড়ির নং : n0068 বয়স : 37 লিঙ্গ : মহিলা	GPP2716439 ফটো উপলব্ধ
514 নাম : কান্দন মাহাত পিতার নাম: রুহি মাহাত বাড়ির নং : n0070 বয়স : 66 লিঙ্গ : পুরুষ	WB/35/240/429057 ফটো উপলব্ধ	515 নাম : সর্বানী মাহাত স্বামীর নাম: দেবেন মাহাত বাড়ির নং : n0070 বয়স : 37 লিঙ্গ : মহিলা	WNM1752823 ফটো উপলব্ধ	516 নাম : প্রতিমা মাহাত স্বামীর নাম: জিতেন্দ্র নাথ মাহাত বাড়ির নং : n0070 বয়স : 40 লিঙ্গ : মহিলা	WNM1312107 ফটো উপলব্ধ
517 নাম : বলরাম মাহাত পিতার নাম: কান্দন মাহাত বাড়ির নং : n0070 বয়স : 34 লিঙ্গ : পুরুষ	WNM1545136 ফটো উপলব্ধ	518 নাম : সুমিত কুমার মাহাত পিতার নাম: বিষ্ণুপদ মাহাত বাড়ির নং : n0071 বয়স : 42 লিঙ্গ : পুরুষ	GPP2716454 ফটো উপলব্ধ	519 নাম : সুমিত্রা মাহাত স্বামীর নাম: সুমিত কুমার মাহাত বাড়ির নং : n0071 বয়স : 37 লিঙ্গ : মহিলা	WNM0983833 ফটো উপলব্ধ
520 নাম : সন্তোষ কুমার মাহাত পিতার নাম: বিষ্ণুপদ মাহাত বাড়ির নং : n0071 বয়স : 38 লিঙ্গ : পুরুষ	GPP2716462 ফটো উপলব্ধ	521 নাম : মিতালী মাহাত স্বামীর নাম: সন্তোষ মাহাত বাড়ির নং : n0071 বয়স : 44 লিঙ্গ : মহিলা	GPP2774099 ফটো উপলব্ধ	522 নাম : সঞ্জয় কুমার মাহাত পিতার নাম: বিষ্ণুপদ বাড়ির নং : n0071 বয়স : 33 লিঙ্গ : পুরুষ	WNM1545227 ফটো উপলব্ধ
523 নাম : জানকি মাহাত স্বামীর নাম: পৈতু মাহাত বাড়ির নং : n0072 বয়স : 61 লিঙ্গ : মহিলা	WNM2525079 ফটো উপলব্ধ	524 নাম : রিতা মাহাত স্বামীর নাম: মনবোধ মাহাত বাড়ির নং : n0073 বয়স : 39 লিঙ্গ : মহিলা	GPP2774032 ফটো উপলব্ধ	525 নাম : বিলাসী মাহাত স্বামীর নাম: পূর্ণচন্দ্র মাহাত বাড়ির নং : n0073 বয়স : 29 লিঙ্গ : মহিলা	WNM1853209 ফটো উপলব্ধ
526 নাম : দেবেন মাহাত পিতার নাম: নিরঞ্জন মাহাত বাড়ির নং : n0073 বয়স : 33 লিঙ্গ : পুরুষ	WNM1544691 ফটো উপলব্ধ	527 নাম : হিমালী মাহাত স্বামীর নাম: প্রানতোষ মাহাত বাড়ির নং : n0074 বয়স : 36 লিঙ্গ : মহিলা	WNM1313154 ফটো উপলব্ধ	528 নাম : দিলীপ মাহাত পিতার নাম: চৈতু মাহাত বাড়ির নং : n0074 বয়স : 37 লিঙ্গ : পুরুষ	WNM1752682 ফটো উপলব্ধ
529 নাম : সীলা মাহাত স্বামীর নাম: দিলীপ মাহাত বাড়ির নং : n0074 বয়স : 43 লিঙ্গ : মহিলা	WNM1313170 ফটো উপলব্ধ	530 নাম : আকাশ মাহাত পিতার নাম: চৈতু মাহাত বাড়ির নং : n0074 বয়স : 30 লিঙ্গ : পুরুষ	WNM1853548 ফটো উপলব্ধ	531 নাম : ধনঞ্জয় মাহাত পিতার নাম: মদনমোহন মাহাত বাড়ির নং : n0075 বয়স : 46 লিঙ্গ : পুরুষ	GPP1958677 ফটো উপলব্ধ
532 নাম : রামেশ্বর মাহাত পিতার নাম: মদনমোহন মাহাত বাড়ির নং : n0075 বয়স : 37 লিঙ্গ : পুরুষ	WNM0526954 ফটো উপলব্ধ	533 নাম : মিতু মাহাত স্বামীর নাম: সত্যনারায়ন মাহাত বাড়ির নং : n0075 বয়স : 37 লিঙ্গ : মহিলা	WNM0526970 ফটো উপলব্ধ	534 নাম : রাজকিশোর মাহাত পিতার নাম: দীনেশ চন্দ্র মাহাত বাড়ির নং : n0075 বয়স : 43 লিঙ্গ : পুরুষ	GPP1958685 ফটো উপলব্ধ
535 নাম : আশা মাহাত স্বামীর নাম: রাজকিশোর মাহাত বাড়ির নং : n0075 বয়স : 30 লিঙ্গ : মহিলা	WNM1752518 ফটো উপলব্ধ	536 নাম : রবি শেখর মাহাত পিতার নাম: সুবল চন্দ্র মাহাত বাড়ির নং : n0075 বয়স : 37 লিঙ্গ : পুরুষ	GPP2774057 ফটো উপলব্ধ	537 নাম : রঞ্জিত মাহাত পিতার নাম: সুবল চন্দ্র মাহাত বাড়ির নং : n0075 বয়স : 35 লিঙ্গ : পুরুষ	WNM0983809 ফটো উপলব্ধ
538 নাম : অনিতা মাহাত স্বামীর নাম: সুরেশ চন্দ্র মাহাত বাড়ির নং : n0077 বয়স : 56 লিঙ্গ : মহিলা	WB/35/240/429333 ফটো উপলব্ধ	539 নাম : নরেন্দ্রনাথ মাহাত পিতার নাম: খেপু মাহাত বাড়ির নং : n0080 বয়স : 63 লিঙ্গ : পুরুষ	WB/35/240/429288 ফটো উপলব্ধ	540 নাম : রাজেশ মাহাত পিতার নাম: নরেন্দ্র নাথ মাহাত বাড়ির নং : n0080 বয়স : 31 লিঙ্গ : পুরুষ	WNM1638089 ফটো উপলব্ধ

541	GPP2355634	ফটো উপলব্ধ	542	GPP2504934	ফটো উপলব্ধ	543	WNM1313345	ফটো উপলব্ধ
নাম : বলরাম মাহাত পিতার নাম: বাবু মাহাত বাড়ির নং : n0082 বয়স : 47 লিঙ্গ : পুরুষ			নাম : গোপাল চন্দ্র মাহাত পিতার নাম: দিবাকর মাহাত বাড়ির নং : n0085 বয়স : 38 লিঙ্গ : পুরুষ			নাম : রীতেশ কুমার মাহাত পিতার নাম: দীনেশ চন্দ্র মাহাত বাড়ির নং : 000 বয়স : 34 লিঙ্গ : পুরুষ		
544	WNM2361301	ফটো উপলব্ধ	545	WNM2358752	ফটো উপলব্ধ	546	GPP1958586	ফটো উপলব্ধ
নাম : বিবেকানন্দ মাহাত পিতার নাম: মধুসূদন মাহাত বাড়ির নং : N0 বয়স : 24 লিঙ্গ : পুরুষ			নাম : কৃষ্ণপদ মাহাত পিতার নাম: বীরু মাহাত বাড়ির নং : n0063 বয়স : 55 লিঙ্গ : পুরুষ			নাম : ধীরেন্দ্রনাথ মাহাত পিতার নাম: অরবিন্দ মাহাতো বাড়ির নং : n0057 বয়স : 44 লিঙ্গ : পুরুষ		
547	WNM2653657	ফটো উপলব্ধ	548	WB/35/240/429107	ফটো উপলব্ধ	549	GPP2774065	ফটো উপলব্ধ
নাম : রাহুল মাহাত পিতার নাম: হিরালাল মাহাত বাড়ির নং : 0000 বয়স : 21 লিঙ্গ : পুরুষ			নাম : পবন মাহালী পিতার নাম: নানকু মাহালী বাড়ির নং : n0115 বয়স : 53 লিঙ্গ : পুরুষ			নাম : রুপেশ মাহাত পিতার নাম: দীনেশ মাহাত বাড়ির নং : 000 বয়স : 36 লিঙ্গ : পুরুষ		
550	WNM2084473	ফটো উপলব্ধ	551	WNM2084481	ফটো উপলব্ধ	552	WNM2084499	ফটো উপলব্ধ
নাম : জিতেন্দ্র কুমার মাহাত পিতার নাম: বিরেন্দ্রনাথ মাহাত বাড়ির নং : n0078 বয়স : 26 লিঙ্গ : পুরুষ			নাম : আশা কুমারী মাহাত স্বামীর নাম: রবিশেখর মাহাত বাড়ির নং : n0075 বয়স : 27 লিঙ্গ : মহিলা			নাম : বৈদ্যনাথ মাহাত পিতার নাম: ভক্তিপদ মাহাত বাড়ির নং : n0087 বয়স : 26 লিঙ্গ : পুরুষ		
553	WNM2084572	ফটো উপলব্ধ	554	GPP1290014	ফটো উপলব্ধ	555	WB/35/240/429173	ফটো উপলব্ধ
নাম : সুস্মিতা মাহাত পিতার নাম: সুরেশ চন্দ্র মাহাত বাড়ির নং : n0077 বয়স : 28 লিঙ্গ : মহিলা			নাম : বগলা মাহাত স্বামীর নাম: লক্ষীকান্ত মাহাত বাড়ির নং : n0062 বয়স : 48 লিঙ্গ : মহিলা			নাম : খেদন মাহাত পিতার নাম: বৈদ্যনাথ মাহাত বাড়ির নং : n0062 বয়স : 55 লিঙ্গ : পুরুষ		
556	GPP1958610	ফটো উপলব্ধ	557	WB/35/240/429064	ফটো উপলব্ধ	558	WB/35/240/429005	ফটো উপলব্ধ
নাম : শোভা মাহাত স্বামীর নাম: খেদন মাহাত বাড়ির নং : n0062 বয়স : 43 লিঙ্গ : মহিলা			নাম : সারথী মাহালী স্বামীর নাম: রেন্দু মাহালী বাড়ির নং : n0062 বয়স : 61 লিঙ্গ : মহিলা			নাম : বীরু মাহাত পিতার নাম: দুখু মাহাত বাড়ির নং : n0063 বয়স : 76 লিঙ্গ : পুরুষ		
559	WB/35/240/429024	ফটো উপলব্ধ	560	WNM1637909	ফটো উপলব্ধ	561	GPP1339415	ফটো উপলব্ধ
নাম : মিলনী মাহাত স্বামীর নাম: বীরু মাহাত বাড়ির নং : n0063 বয়স : 72 লিঙ্গ : মহিলা			নাম : সঞ্জয় মাহাত পিতার নাম: কৃষ্ণপদ মাহাত বাড়ির নং : n0063 বয়স : 33 লিঙ্গ : পুরুষ			নাম : ইন্দু মাহাত স্বামীর নাম: অনিল মাহাত বাড়ির নং : n0063 বয়স : 46 লিঙ্গ : মহিলা		
562	WB/35/240/429025	ফটো উপলব্ধ	563	WNM1312743	ফটো উপলব্ধ	564	WB/35/240/429219	ফটো উপলব্ধ
নাম : শান্ত মাহাত স্বামীর নাম: সুনীল মাহাত বাড়ির নং : n0063 বয়স : 52 লিঙ্গ : মহিলা			নাম : রেখা মাহাত স্বামীর নাম: শিশির কুমার মাহাত বাড়ির নং : n0063 বয়স : 35 লিঙ্গ : মহিলা			নাম : যুধিষ্ঠীর মাহাত পিতার নাম: খগেন মাহাত বাড়ির নং : n0064 বয়স : 58 লিঙ্গ : পুরুষ		
565	WB/35/240/429093	ফটো উপলব্ধ	566	WNM1545458	ফটো উপলব্ধ	567	WNM1752757	ফটো উপলব্ধ
নাম : শ্যামলা মাহাত স্বামীর নাম: যুধিষ্ঠীর মাহাত বাড়ির নং : n0064 বয়স : 53 লিঙ্গ : মহিলা			নাম : ভগবত মাহাত পিতার নাম: যুধিষ্ঠীর মাহাত বাড়ির নং : n0064 বয়স : 33 লিঙ্গ : পুরুষ			নাম : কম্পনা মাহাত স্বামীর নাম: ভাগবত মাহাত বাড়ির নং : n0064 বয়স : 30 লিঙ্গ : মহিলা		
568	WB/35/240/429030	ফটো উপলব্ধ	569	WB/35/240/429245	ফটো উপলব্ধ	570	WB/35/240/429310	ফটো উপলব্ধ
নাম : ধীরু মাহাত পিতার নাম: ভুগুরাম মাহাত বাড়ির নং : n0066 বয়স : 73 লিঙ্গ : পুরুষ			নাম : মধুসূদন মাহাত পিতার নাম: বীরু মাহাত বাড়ির নং : n0066 বয়স : 53 লিঙ্গ : পুরুষ			নাম : শান্ত মাহাত স্বামীর নাম: মধুসূদন মাহাত বাড়ির নং : n0066 বয়স : 49 লিঙ্গ : মহিলা		

571	WB/35/240/429308	নাম : জ্যোৎস্না মাহাত স্বামীর নাম: ধীরেন মাহাত বাড়ির নং : n0066 বয়স : 69 লিঙ্গ : মহিলা	ফটো উপলব্ধ	572	WNM1638279	নাম : প্রদীপ মাহাত পিতার নাম: ধীরেন মাহাত বাড়ির নং : n0066 বয়স : 33 লিঙ্গ : পুরুষ	ফটো উপলব্ধ	573	GPP1958701	নাম : মধুসূদন মাহাত পিতার নাম: পদালোচন মাহাত বাড়ির নং : n0067 বয়স : 55 লিঙ্গ : পুরুষ	ফটো উপলব্ধ
574	GPP2355659	নাম : প্রতিমা মাহাত স্বামীর নাম: মধুসূদন মাহাত বাড়ির নং : n0067 বয়স : 51 লিঙ্গ : মহিলা	ফটো উপলব্ধ	575	GPP2504959	নাম : জিতেন্দ্র নাথ মাহাত পিতার নাম: কাদন মাহাত বাড়ির নং : n0070 বয়স : 41 লিঙ্গ : পুরুষ	ফটো উপলব্ধ	576	WNM2244598	নাম : বিশাখা মাহাত স্বামীর নাম: সুবল মাহাত বাড়ির নং : n0075 বয়স : 69 লিঙ্গ : মহিলা	ফটো উপলব্ধ
577	GPP2716421	নাম : পূর্ণ চন্দ্র মাহাত পিতার নাম: নিরঞ্জন মাহাত বাড়ির নং : n0073 বয়স : 39 লিঙ্গ : পুরুষ	ফটো উপলব্ধ	578	WNM2137081	নাম : শশিভূষণ মাহাত পিতার নাম: বীরেন্দ্র নাথ মাহাত বাড়ির নং : n0078 বয়স : 25 লিঙ্গ : পুরুষ	ফটো উপলব্ধ	579	GPP1287598	নাম : জয়দেব মাহাথা পিতার নাম: দ্বিজপদ মাহাথা বাড়ির নং : n0176 বয়স : 53 লিঙ্গ : পুরুষ	ফটো উপলব্ধ
580	WNM0527168	নাম : উমা মাহাথা স্বামীর নাম: জয়দেব মাহাথা বাড়ির নং : n0176 বয়স : 38 লিঙ্গ : মহিলা	ফটো উপলব্ধ	581	WNM2478964	নাম : শান্তনু মাহাথা পিতার নাম: জয়দেব মাহাথা বাড়ির নং : এন0176 বয়স : 22 লিঙ্গ : পুরুষ	ফটো উপলব্ধ	582	WB/35/240/429100	নাম : বিশুনাথ মাহালী পিতার নাম: রামচরন মাহালী বাড়ির নং : n0116 বয়স : 55 লিঙ্গ : পুরুষ	ফটো উপলব্ধ
583	WB/35/240/429038	নাম : দেব মাহালী স্বামীর নাম: বিদেশী মাহালী বাড়ির নং : n0093 বয়স : 69 লিঙ্গ : মহিলা	ফটো উপলব্ধ	584	WB/35/240/429101	নাম : ডমন মাহালী পিতার নাম: দেব মাহালী বাড়ির নং : n0093 বয়স : 51 লিঙ্গ : পুরুষ	ফটো উপলব্ধ	585	WB/35/240/429163	নাম : কপুরা মাহালী স্বামীর নাম: ডমন মাহালী বাড়ির নং : n0093 বয়স : 49 লিঙ্গ : মহিলা	ফটো উপলব্ধ
586	WNM2244507	নাম : জীবন মাহালী পিতার নাম: বিদেশী মাহালী বাড়ির নং : n0092 বয়স : 69 লিঙ্গ : পুরুষ	ফটো উপলব্ধ	587	WNM1637933	নাম : রবনি মাহালী স্বামীর নাম: ধীবার মাহালী বাড়ির নং : n0165 বয়স : 32 লিঙ্গ : মহিলা	ফটো উপলব্ধ	588	WNM1752773	নাম : সৃষ্টিধর মাহালী পিতার নাম: পাম্মালাল মাহালী বাড়ির নং : n0104 বয়স : 34 লিঙ্গ : পুরুষ	ফটো উপলব্ধ
589	GPP1290477	নাম : পরমেশ্বর মাহালী পিতার নাম: দেব মাহালী বাড়ির নং : n0093 বয়স : 47 লিঙ্গ : পুরুষ	ফটো উপলব্ধ	590	WNM2198364	নাম : বিমলা মাহালী স্বামীর নাম: জীবন মাহালী বাড়ির নং : n0092 বয়স : 60 লিঙ্গ : মহিলা	ফটো উপলব্ধ	591	GPP2505048	নাম : মমতা মাহালী স্বামীর নাম: রাম মাহালী বাড়ির নং : n0142 বয়স : 39 লিঙ্গ : মহিলা	ফটো উপলব্ধ
592	GPP1290394	নাম : শকুন্তলা মাহালী স্বামীর নাম: পরমেশ্বর মাহালী বাড়ির নং : n0093 বয়স : 46 লিঙ্গ : মহিলা	ফটো উপলব্ধ	593	WNM1312917	নাম : কর্মা মাহালী পিতার নাম: নকুল মাহালী বাড়ির নং : n0103 বয়স : 36 লিঙ্গ : পুরুষ	ফটো উপলব্ধ	594	WNM1545540	নাম : বিশুনাথ মাহালী পিতার নাম: দেব বাড়ির নং : n0093 বয়স : 40 লিঙ্গ : পুরুষ	ফটো উপলব্ধ
595	WNM1638337	নাম : সরস্বতী মাহালী পিতার নাম: জীবন মাহালী বাড়ির নং : n0092 বয়স : 31 লিঙ্গ : মহিলা	ফটো উপলব্ধ	596	GPP1338813	নাম : সরস্বতী মাহালী স্বামীর নাম: বিরসা মাহালী বাড়ির নং : n0133 বয়স : 52 লিঙ্গ : মহিলা	ফটো উপলব্ধ	597	WNM1853415	নাম : রুবি মাহালী স্বামীর নাম: সুজিত মাহালী বাড়ির নং : n0093 বয়স : 32 লিঙ্গ : মহিলা	ফটো উপলব্ধ
598	WNM1637925	নাম : ধীবর মাহালী পিতার নাম: রামচাঁদ মাহালী বাড়ির নং : n0165 বয়স : 38 লিঙ্গ : পুরুষ	ফটো উপলব্ধ	599	WNM1752799	নাম : নারায়ন মাহালী পিতার নাম: নটবর মাহালী বাড়ির নং : n0095 বয়স : 30 লিঙ্গ : পুরুষ	ফটো উপলব্ধ	600	WNM1312263	নাম : লক্ষী মাহালী পিতার নাম: জীবন মাহালী বাড়ির নং : n0092 বয়স : 34 লিঙ্গ : মহিলা	ফটো উপলব্ধ

601	WNM1853381	নাম : গোবিন্দা মাহালী পিতার নাম: নটবর মাহালী বাড়ির নং : n0095 বয়স : 29 লিঙ্গ : পুরুষ	ফটো উপলব্ধ	602	GPP1337799	নাম : লাগনী মাহালী স্বামীর নাম: কলেবর মাহালী বাড়ির নং : n0094 বয়স : 56 লিঙ্গ : মহিলা	ফটো উপলব্ধ	603	WNM2244440	নাম : শ্রীমতি মাহালী স্বামীর নাম: জেঠু মাহালী বাড়ির নং : n0136 বয়স : 65 লিঙ্গ : মহিলা	ফটো উপলব্ধ
604	WNM1638329	নাম : কল্যাণী মাহালী স্বামীর নাম: বিশ্বনাথ মাহালী বাড়ির নং : n0093 বয়স : 36 লিঙ্গ : মহিলা	ফটো উপলব্ধ	605	WNM1313212	নাম : কবিতা মাহালী স্বামীর নাম: অজিত মাহালী বাড়ির নং : n0093 বয়স : 36 লিঙ্গ : মহিলা	ফটো উপলব্ধ	606	WB/35/240/429338	নাম : কলেবর মাহালী পিতার নাম: হারাধন মাহালী বাড়ির নং : n0094 বয়স : 59 লিঙ্গ : পুরুষ	ফটো উপলব্ধ
607	GPP2355725	নাম : শক্ত মাহালী পিতার নাম: বাকু মাহালী বাড়ির নং : n0096 বয়স : 43 লিঙ্গ : পুরুষ	ফটো উপলব্ধ	608	GPP2355733	নাম : সুমিত্রা মাহালী স্বামীর নাম: শক্ত মাহালী বাড়ির নং : n0096 বয়স : 41 লিঙ্গ : মহিলা	ফটো উপলব্ধ	609	WNM1312792	নাম : মুন্না মাহালী পিতার নাম: নকুল মাহালী বাড়ির নং : n0096 বয়স : 40 লিঙ্গ : পুরুষ	ফটো উপলব্ধ
610	GPP2355709	নাম : প্রফুল্ল মাহালী পিতার নাম: জীবন মাহালী বাড়ির নং : n0096 বয়স : 41 লিঙ্গ : পুরুষ	ফটো উপলব্ধ	611	WNM2244556	নাম : জগন্নাথ মাহালী পিতার নাম: লোটন মাহালী বাড়ির নং : মাহালীপাড়া বয়স : 50 লিঙ্গ : পুরুষ	ফটো উপলব্ধ	612	WNM1313329	নাম : অজিত মাহালী পিতার নাম: রেঙ্গু মাহালী বাড়ির নং : n0093 বয়স : 37 লিঙ্গ : পুরুষ	ফটো উপলব্ধ
613	WB/35/240/429013	নাম : ফুলমনি মাহালী স্বামীর নাম: নটবর মাহালী বাড়ির নং : n0095 বয়স : 54 লিঙ্গ : মহিলা	ফটো উপলব্ধ	614	WNM1638196	নাম : মাহাদেব মাহালী পিতার নাম: হাকু মাহালী বাড়ির নং : n0096 বয়স : 36 লিঙ্গ : পুরুষ	ফটো উপলব্ধ	615	GPP2355717	নাম : রাজেন্দ্রনাথ মাহালী পিতার নাম: বন্ধু মাহালী বাড়ির নং : n0096 বয়স : 44 লিঙ্গ : পুরুষ	ফটো উপলব্ধ
616	GPP2081040	নাম : মাগারাম মাহালী পিতার নাম: ফাগু মাহালী বাড়ির নং : n0096 বয়স : 44 লিঙ্গ : পুরুষ	ফটো উপলব্ধ	617	WNM1638188	নাম : নমিতা মাহালী স্বামীর নাম: মাগারাম মাহালী বাড়ির নং : n0096 বয়স : 36 লিঙ্গ : মহিলা	ফটো উপলব্ধ	618	WNM2341717	নাম : আরতি মাহালী স্বামীর নাম: সুভাষ মাহালী বাড়ির নং : N0 বয়স : 27 লিঙ্গ : মহিলা	ফটো উপলব্ধ
619	WNM1637990	নাম : ভাদু মাহালী স্বামীর নাম: সুকদেব মাহালী বাড়ির নং : n0166 বয়স : 35 লিঙ্গ : মহিলা	ফটো উপলব্ধ	620	WB/35/240/429129	নাম : জগদীশ মাহালী পিতার নাম: আঘনু মাহালী বাড়ির নং : n0166 বয়স : 51 লিঙ্গ : পুরুষ	ফটো উপলব্ধ	621	WNM1544634	নাম : সুশীল কুমার মাহালী পিতার নাম: শঙ্কর বাড়ির নং : n0131 বয়স : 33 লিঙ্গ : পুরুষ	ফটো উপলব্ধ
622	WNM2351302	নাম : বিনোদ মাহালী পিতার নাম: রাধু মাহালী বাড়ির নং : n0106 বয়স : 48 লিঙ্গ : পুরুষ	ফটো উপলব্ধ	623	GPP1958966	নাম : গীতা মাহালী স্বামীর নাম: বাসুদেব মাহালী বাড়ির নং : n0167 বয়স : 43 লিঙ্গ : মহিলা	ফটো উপলব্ধ	624	WNM1752880	নাম : মথুর মাহালী পিতার নাম: রবি মাহালী বাড়ির নং : n0167 বয়স : 47 লিঙ্গ : পুরুষ	ফটো উপলব্ধ
625	WNM2351609	নাম : ষষ্টিচরন মাহালী পিতার নাম: মঙ্গল মাহালী বাড়ির নং : n0151 বয়স : 43 লিঙ্গ : পুরুষ	ফটো উপলব্ধ	626	WB/35/240/429147	নাম : বাসনি মাহালী স্বামীর নাম: রবি মাহালী বাড়ির নং : n0167 বয়স : 75 লিঙ্গ : মহিলা	ফটো উপলব্ধ	627	WB/35/240/429112	নাম : বাসুদেব মাহালী পিতার নাম: রবি মাহালী বাড়ির নং : n0167 বয়স : 53 লিঙ্গ : পুরুষ	ফটো উপলব্ধ
628	WNM2359644	নাম : ঋতু মাহালী স্বামীর নাম: সুশীল মাহালী বাড়ির নং : N0 বয়স : 26 লিঙ্গ : মহিলা	ফটো উপলব্ধ	629	WNM2359552	নাম : লক্ষ্মী মাহালী স্বামীর নাম: সঞ্জয় মাহালী বাড়ির নং : N0 বয়স : 25 লিঙ্গ : মহিলা	ফটো উপলব্ধ	630	GPP2625721	নাম : সর্নলতা মাহালী স্বামীর নাম: লক্ষীচাঁদ মাহালী বাড়ির নং : n0097 বয়স : 39 লিঙ্গ : মহিলা	ফটো উপলব্ধ

বিধানসভা নির্বাচনক্ষেত্রের নং, নাম : 245-পাড়া  
ভাগ নং, নাম : 1-কাঁকী,টোলাশ্রীরামপুর,আনসারীপাড়া,মাহাতোপাড়া,মাহালীপাড়া

631 নাম : অচলা মাহালী স্বামীর নাম: জগন্নাথ মাহালী বাড়ির নং : n0155 বয়স : 50 লিঙ্গ : মহিলা	WB/35/240/429156	ফটো উপলব্ধ	632 নাম : মেনকা মাহালী স্বামীর নাম: পবন মাহালী বাড়ির নং : n0165 বয়স : 49 লিঙ্গ : মহিলা	WB/35/240/429176	ফটো উপলব্ধ	633 নাম : রবি মাহালী পিতার নাম: রামচাঁদ মাহালী বাড়ির নং : n0165 বয়স : 37 লিঙ্গ : পুরুষ	WNM1752963	ফটো উপলব্ধ
634 নাম : সুকদেব মাহালী পিতার নাম: আঘনু মাহালী বাড়ির নং : n0166 বয়স : 56 লিঙ্গ : পুরুষ	WB/35/240/429175	ফটো উপলব্ধ	635 নাম : অম্বিকা মাহালী স্বামীর নাম: মনোজ মাহালী বাড়ির নং : N0 বয়স : 31 লিঙ্গ : মহিলা	WNM2341865	ফটো উপলব্ধ	636 নাম : মান্দুয়া মাহালী স্বামীর নাম: মনভুল মাহালী বাড়ির নং : n0119 বয়স : 51 লিঙ্গ : মহিলা	WNM2244473	ফটো উপলব্ধ
637 নাম : নিরঞ্জন মাহালী পিতার নাম: মোহনলাল মাহালী বাড়ির নং : n0128 বয়স : 38 লিঙ্গ : পুরুষ	GPP2355683	ফটো উপলব্ধ	638 নাম : মোঘনী মাহালী স্বামীর নাম: লক্ষ্মণ মাহালী বাড়ির নং : n0129 বয়স : 55 লিঙ্গ : মহিলা	WNM2244655	ফটো উপলব্ধ	639 নাম : যোগিন্দ্র মাহালী পিতার নাম: কার্তিক মাহালী বাড়ির নং : n0120 বয়স : 37 লিঙ্গ : পুরুষ	GPP2505089	ফটো উপলব্ধ
640 নাম : গোপাল মাহালী পিতার নাম: মেঘু মাহালী বাড়ির নং : n0100 বয়স : 51 লিঙ্গ : পুরুষ	WB/35/240/429049	ফটো উপলব্ধ	641 নাম : শম্ভু মাহালী মায়ের নাম: অলিকা মাহালী বাড়ির নং : N0 বয়স : 25 লিঙ্গ : পুরুষ	WNM2342004	ফটো উপলব্ধ	642 নাম : সুভাষ মাহালী পিতার নাম: জীবন মাহালী বাড়ির নং : n0092 বয়স : 33 লিঙ্গ : পুরুষ	WNM1545110	ফটো উপলব্ধ
643 নাম : বিভিন্ন মাহালী পিতার নাম: গোপাল মাহালী বাড়ির নং : n0100 বয়স : 37 লিঙ্গ : পুরুষ	WNM1312412	ফটো উপলব্ধ	644 নাম : সুভদ্রা মাহালী স্বামীর নাম: মুন্না মাহালী বাড়ির নং : n0096 বয়স : 38 লিঙ্গ : মহিলা	WNM1312693	ফটো উপলব্ধ	645 নাম : ভারতী মাহালী স্বামীর নাম: গোপাল মাহালী বাড়ির নং : n0100 বয়স : 47 লিঙ্গ : মহিলা	WNM2223337	ফটো উপলব্ধ
646 নাম : ফুলন দেবী মাহালী স্বামীর নাম: কর্মা মাহালী বাড়ির নং : n0103 বয়স : 37 লিঙ্গ : মহিলা	WNM1312909	ফটো উপলব্ধ	647 নাম : তরী মাহালী স্বামীর নাম: কালিপদ মাহালী বাড়ির নং : n0170 বয়স : 53 লিঙ্গ : মহিলা	WB/35/240/429184	ফটো উপলব্ধ	648 নাম : মঙ্গলা মাহালী পিতার নাম: কালিপদ মাহালী বাড়ির নং : n0170 বয়স : 33 লিঙ্গ : মহিলা	WNM1638006	ফটো উপলব্ধ
649 নাম : কান্দন মাহালী পিতার নাম: অরুণ মাহালী বাড়ির নং : n0169 বয়স : 39 লিঙ্গ : পুরুষ	GPP2505055	ফটো উপলব্ধ	650 নাম : কালিপদ মাহালী পিতার নাম: গয়ারাম মাহালী বাড়ির নং : n0170 বয়স : 56 লিঙ্গ : পুরুষ	WB/35/240/429218	ফটো উপলব্ধ	651 নাম : শান্তি মাহাত স্বামীর নাম: রমেশ চন্দ্র মাহাত বাড়ির নং : n0096 বয়স : 37 লিঙ্গ : মহিলা	GPP2716876	ফটো উপলব্ধ
652 নাম : সুধীর মাহালী পিতার নাম: হাঁকু মাহালী বাড়ির নং : n0096 বয়স : 35 লিঙ্গ : পুরুষ	WNM1431816	ফটো উপলব্ধ	653 নাম : সান্তি মাহালী স্বামীর নাম: সুধীর মাহালী বাড়ির নং : n0096 বয়স : 33 লিঙ্গ : মহিলা	WNM1638352	ফটো উপলব্ধ	654 নাম : দুলালী মাহালী স্বামীর নাম: সুকু মাহালী বাড়ির নং : n0097 বয়স : 65 লিঙ্গ : মহিলা	WNM2619633	ফটো উপলব্ধ
655 নাম : রাবন মাহালী পিতার নাম: সুকু মাহালী বাড়ির নং : n0097 বয়স : 40 লিঙ্গ : পুরুষ	WNM0528281	ফটো উপলব্ধ	656 নাম : ইন্দ্রজিৎ মাহালী পিতার নাম: বিষ্ণু মাহালী বাড়ির নং : n0098 বয়স : 30 লিঙ্গ : পুরুষ	WNM1752930	ফটো উপলব্ধ	657 নাম : শক্রয় মাহালী পিতার নাম: মেঘু মাহালী বাড়ির নং : n0098 বয়স : 41 লিঙ্গ : পুরুষ	GPP2774180	ফটো উপলব্ধ
658 নাম : লীলাবতী মাহালী স্বামীর নাম: শত্রয় মাহালী বাড়ির নং : n0098 বয়স : 36 লিঙ্গ : মহিলা	WNM1312271	ফটো উপলব্ধ	659 নাম : অচলা মাহালী স্বামীর নাম: লক্ষ্মণ মাহালী বাড়ির নং : n0102 বয়স : 57 লিঙ্গ : মহিলা	WNM2742971	ফটো উপলব্ধ	660 নাম : রাজু মাহালী পিতার নাম: লক্ষন মাহালী বাড়ির নং : n0102 বয়স : 45 লিঙ্গ : পুরুষ	GPP1290568	ফটো উপলব্ধ

বিধানসভা নির্বাচনক্ষেত্রের নং, নাম : 245-পাড়া  
ভাগ নং, নাম : 1-কাঁকী,টোলাশ্রীরামপুর,আনসারীপাড়া,মহাতোপাড়া,মাহালীপাড়া

661 নাম : বাহা মাহালী স্বামীর নাম: রাজু মাহালী বাড়ির নং : n0102 বয়স : 35 লিঙ্গ : মহিলা	WNM1431824 ফটো উপলব্ধ	662 নাম : নন্দ মাহালী পিতার নাম: লক্ষন মাহালী বাড়ির নং : n0102 বয়স : 36 লিঙ্গ : পুরুষ	WNM1544618 ফটো উপলব্ধ	663 নাম : সঞ্জতি মাহালী স্বামীর নাম: নন্দ মাহালী বাড়ির নং : n0102 বয়স : 34 লিঙ্গ : মহিলা	WNM1544717 ফটো উপলব্ধ
664 নাম : সঞ্জয় মাহালী পিতার নাম: লক্ষন মাহালী বাড়ির নং : n0102 বয়স : 35 লিঙ্গ : পুরুষ	WNM1432046 ফটো উপলব্ধ	665 নাম : মঞ্জু মাহালী স্বামীর নাম: সঞ্জয় মাহালী বাড়ির নং : n0102 বয়স : 33 লিঙ্গ : মহিলা	WNM1544600 ফটো উপলব্ধ	666 নাম : রাজকুমার মাহালী পিতার নাম: লক্ষন বাড়ির নং : n0102 বয়স : 34 লিঙ্গ : পুরুষ	WNM1544626 ফটো উপলব্ধ
667 নাম : লক্ষী মাহালী স্বামীর নাম: পানু মাহালী বাড়ির নং : n0104 বয়স : 71 লিঙ্গ : মহিলা	WB/35/240/429103 ফটো উপলব্ধ	668 নাম : মোহনী মাহালী স্বামীর নাম: মাধু মাহালী বাড়ির নং : n0105 বয়স : 53 লিঙ্গ : মহিলা	WB/35/240/429285 ফটো উপলব্ধ	669 নাম : রাজেন মাহালী পিতার নাম: মাধু মাহালী বাড়ির নং : n0105 বয়স : 39 লিঙ্গ : পুরুষ	GPP2505030 ফটো উপলব্ধ
670 নাম : আজেন মাহালী পিতার নাম: মধু মাহালী বাড়ির নং : n0105 বয়স : 36 লিঙ্গ : পুরুষ	WNM1638204 ফটো উপলব্ধ	671 নাম : মনোজ মাহালী পিতার নাম: ভূষণ মাহালী বাড়ির নং : n0221 বয়স : 33 লিঙ্গ : পুরুষ	WNM2024982 ফটো উপলব্ধ	672 নাম : অশোক মাহালী পিতার নাম: কালিপদ মাহালী বাড়ির নং : n0110 বয়স : 26 লিঙ্গ : পুরুষ	WNM2084549 ফটো উপলব্ধ
673 নাম : বিকাশ মাহালী পিতার নাম: মনভুল মাহালী বাড়ির নং : n0119 বয়স : 26 লিঙ্গ : পুরুষ	WNM2084556 ফটো উপলব্ধ	674 নাম : বিষ্ণু মাহালী পিতার নাম: রাবন মাহালী বাড়ির নং : n0097 বয়স : 26 লিঙ্গ : পুরুষ	WNM2084564 ফটো উপলব্ধ	675 নাম : মনভুল মাহালী পিতার নাম: আনন্দ মাহালী বাড়ির নং : n0119 বয়স : 50 লিঙ্গ : পুরুষ	WB/35/240/429353 ফটো উপলব্ধ
676 নাম : কালিচরন মাহালী পিতার নাম: ফাগু মাহালী বাড়ির নং : n0124 বয়স : 45 লিঙ্গ : পুরুষ	WB/35/240/429136 ফটো উপলব্ধ	677 নাম : কিরন মাহালী পিতার নাম: টেণ্ডু মাহালী বাড়ির নং : n0223 বয়স : 26 লিঙ্গ : পুরুষ	WNM2084523 ফটো উপলব্ধ	678 নাম : ডোলি মাহালি স্বামীর নাম: কিরণ মাহালি বাড়ির নং : 000 বয়স : 26 লিঙ্গ : মহিলা	WNM2653160 ফটো উপলব্ধ
679 নাম : অনিতা মাহালী স্বামীর নাম: সৃষ্টিধর মাহালী বাড়ির নং : n0104 বয়স : 36 লিঙ্গ : মহিলা	WNM1312818 ফটো উপলব্ধ	680 নাম : দুলালী মাহালী স্বামীর নাম: খামারী প্রসাদ মাহালী বাড়ির নং : n0094 বয়স : 40 লিঙ্গ : মহিলা	WNM1638303 ফটো উপলব্ধ	681 নাম : কালিপদ মাহালী পিতার নাম: দশরথ মাহালী বাড়ির নং : n0110 বয়স : 72 লিঙ্গ : পুরুষ	WNM2618676 ফটো উপলব্ধ
682 নাম : প্রদীপ মাহালী পিতার নাম: বিরসা মাহালী বাড়ির নং : n0133 বয়স : 39 লিঙ্গ : পুরুষ	GPP2505063 ফটো উপলব্ধ	683 নাম : অশনি মাহালী স্বামীর নাম: শঙ্কর মাহালী বাড়ির নং : n0131 বয়স : 51 লিঙ্গ : মহিলা	WB/35/240/429197 ফটো উপলব্ধ	684 নাম : শঙ্কর মাহালী পিতার নাম: সীতারাম মাহালী বাড়ির নং : n0131 বয়স : 55 লিঙ্গ : পুরুষ	WB/35/240/429195 ফটো উপলব্ধ
685 নাম : ফুলমনি মাহালী স্বামীর নাম: রাসু মাহালী বাড়ির নং : n0130 বয়স : 50 লিঙ্গ : মহিলা	WB/35/240/429067 ফটো উপলব্ধ	686 নাম : রাসু মাহালী পিতার নাম: গয়ারাম মাহালী বাড়ির নং : n0130 বয়স : 53 লিঙ্গ : পুরুষ	WB/35/240/429215 ফটো উপলব্ধ	687 নাম : তাপসী মাহালী স্বামীর নাম: নিরঞ্জন মাহালী বাড়ির নং : n0128 বয়স : 36 লিঙ্গ : মহিলা	WNM1638030 ফটো উপলব্ধ
688 নাম : সাবিত্রী মাহালী স্বামীর নাম: জয়দেব মাহালী বাড়ির নং : n0128 বয়স : 40 লিঙ্গ : মহিলা	GPP2504975 ফটো উপলব্ধ	689 নাম : ভিমলা মাহালী পিতার নাম: মোহন মাহালী বাড়ির নং : n0128 বয়স : 52 লিঙ্গ : মহিলা	WNM1638022 ফটো উপলব্ধ	690 নাম : কম্পনা মাহালী স্বামীর নাম: তারাপদ মাহালী বাড়ির নং : n0128 বয়স : 45 লিঙ্গ : মহিলা	GPP2355691 ফটো উপলব্ধ

691 নাম : তারাপদ মাহালী পিতার নাম: মোহন লাল মাহালী বাড়ির নং : n0128 বয়স : 51 লিঙ্গ : পুরুষ	WB/35/240/429015	ফটো উপলব্ধ	692 নাম : সুরজ মাহালী স্বামীর নাম: মোহন লাল মাহালী বাড়ির নং : n0128 বয়স : 66 লিঙ্গ : মহিলা	WB/35/240/429059	ফটো উপলব্ধ	693 নাম : প্রসেনজিৎ মাহালী পিতার নাম: পটল মাহালী বাড়ির নং : n0127 বয়স : 30 লিঙ্গ : পুরুষ	WNM1853555	ফটো উপলব্ধ
694 নাম : বন্দনা মাহালী স্বামীর নাম: প্রশান্ত মাহালী বাড়ির নং : n0127 বয়স : 34 লিঙ্গ : মহিলা	WNM1638055	ফটো উপলব্ধ	695 নাম : শুকুরমনি মাহালী স্বামীর নাম: প্রমানন্দ মাহালী বাড়ির নং : n0117 বয়স : 59 লিঙ্গ : মহিলা	WB/35/240/429363	ফটো উপলব্ধ	696 নাম : টেপু মাহালী পিতার নাম: সোনারাম মাহালী বাড়ির নং : n0121 বয়স : 56 লিঙ্গ : পুরুষ	WB/35/240/429282	ফটো উপলব্ধ
697 নাম : ভাগীরথ মাহালী পিতার নাম: কার্তিক মাহালী বাড়ির নং : n0120 বয়স : 29 লিঙ্গ : পুরুষ	WNM1853522	ফটো উপলব্ধ	698 নাম : সুমিনা মাহালী স্বামীর নাম: কার্তিক মাহালী বাড়ির নং : n0120 বয়স : 58 লিঙ্গ : মহিলা	WB/35/240/429719	ফটো উপলব্ধ	699 নাম : কার্তিক মাহালী পিতার নাম: হাড়িরাম মাহালী বাড়ির নং : n0120 বয়স : 62 লিঙ্গ : পুরুষ	WB/35/240/429359	ফটো উপলব্ধ
700 নাম : সুরেশ মাহালী পিতার নাম: মনভুল মাহালী বাড়ির নং : n0119 বয়স : 29 লিঙ্গ : পুরুষ	WNM1853399	ফটো উপলব্ধ	701 নাম : শকুন্তলা মাহালী স্বামীর নাম: কালীচরন মাহালী বাড়ির নং : n0124 বয়স : 45 লিঙ্গ : মহিলা	GPP1290444	ফটো উপলব্ধ	702 নাম : চারী মাহালী স্বামীর নাম: টেণ্ডু মাহালী বাড়ির নং : n0125 বয়স : 57 লিঙ্গ : মহিলা	WB/35/240/429193	ফটো উপলব্ধ
703 নাম : সোহাগী মাহালী স্বামীর নাম: বাঁকু মাহালী বাড়ির নং : n0126 বয়স : 76 লিঙ্গ : মহিলা	WB/35/240/429116	ফটো উপলব্ধ	704 নাম : সুনীল মাহালী মায়ের নাম: সোহাগী মাহালী বাড়ির নং : n0126 বয়স : 35 লিঙ্গ : পুরুষ	WNM1431865	ফটো উপলব্ধ	705 নাম : পটল মাহালী পিতার নাম: পরান মাহালী বাড়ির নং : n0127 বয়স : 65 লিঙ্গ : পুরুষ	WB/35/240/429074	ফটো উপলব্ধ
706 নাম : ফুদনী মাহালী স্বামীর নাম: পটল মাহালী বাড়ির নং : n0127 বয়স : 62 লিঙ্গ : মহিলা	WB/35/240/429115	ফটো উপলব্ধ	707 নাম : প্রশান্ত মাহালী পিতার নাম: পটল মাহালী বাড়ির নং : n0127 বয়স : 36 লিঙ্গ : পুরুষ	WNM1431873	ফটো উপলব্ধ	708 নাম : গীতা মাহালী স্বামীর নাম: প্রদীপ মাহালী বাড়ির নং : n0133 বয়স : 37 লিঙ্গ : মহিলা	WNM0527184	ফটো উপলব্ধ
709 নাম : শক্রয় মাহালী পিতার নাম: বিনোদ মাহালী বাড়ির নং : n0134 বয়স : 55 লিঙ্গ : পুরুষ	WB/35/240/429051	ফটো উপলব্ধ	710 নাম : ছবি মাহালী স্বামীর নাম: শক্রয় মাহালী বাড়ির নং : n0134 বয়স : 45 লিঙ্গ : মহিলা	GPP1958982	ফটো উপলব্ধ	711 নাম : পানসুখী মাহালী স্বামীর নাম: উজ্জল মাহালী বাড়ির নং : n0134 বয়স : 34 লিঙ্গ : মহিলা	WNM1313196	ফটো উপলব্ধ
712 নাম : সোহাগী মাহালী স্বামীর নাম: কার্তিক মাহালী বাড়ির নং : n0137 বয়স : 85 লিঙ্গ : মহিলা	GPP0689315	ফটো উপলব্ধ	713 নাম : ডমন মাহালী পিতার নাম: কার্তিক মাহালী বাড়ির নং : n0137 বয়স : 44 লিঙ্গ : পুরুষ	GPP1958792	ফটো উপলব্ধ	714 নাম : গীতা মাহালী স্বামীর নাম: ডমন মাহালী বাড়ির নং : n0137 বয়স : 43 লিঙ্গ : মহিলা	GPP1958800	ফটো উপলব্ধ
715 নাম : মদন মাহালী পিতার নাম: কাওক মাহালী বাড়ির নং : n0137 বয়স : 37 লিঙ্গ : পুরুষ	WNM1312768	ফটো উপলব্ধ	716 নাম : বেহলা মাহালী স্বামীর নাম: মদন মাহালী বাড়ির নং : n0137 বয়স : 35 লিঙ্গ : মহিলা	WNM1313113	ফটো উপলব্ধ	717 নাম : অবনী মাহালী পিতার নাম: হপন মাহালী বাড়ির নং : n0138 বয়স : 39 লিঙ্গ : পুরুষ	GPP2505071	ফটো উপলব্ধ
718 নাম : মীনা মাহালী স্বামীর নাম: অবনী মাহালী বাড়ির নং : n0138 বয়স : 36 লিঙ্গ : মহিলা	GPP2774164	ফটো উপলব্ধ	719 নাম : অচলা মাহালী স্বামীর নাম: রবীন্দ্র মাহালী বাড়ির নং : n0138 বয়স : 52 লিঙ্গ : মহিলা	GPP0690248	ফটো উপলব্ধ	720 নাম : গোপী মাহালী পিতার নাম: রবীন্দ্র মাহালী বাড়ির নং : n0138 বয়স : 30 লিঙ্গ : পুরুষ	WNM1853340	ফটো উপলব্ধ

বিধানসভা নির্বাচনক্ষেত্রের নং, নাম : 245-পাড়া  
ভাগ নং, নাম : 1-কাঁকী,টোলাশ্রীরামপুর,আনসারীপাড়া,মহাতোপাড়া,মাহালীপাড়া

721 নাম : ফুলমনি মাহালী স্বামীর নাম: গোবিন্দ মাহালী বাড়ির নং : n0139 বয়স : 56 লিঙ্গ : মহিলা	GPP0689620 ফটো উপলব্ধ	722 নাম : কমলী মাহালী স্বামীর নাম: কালিপদ মাহালী বাড়ির নং : n0110 বয়স : 56 লিঙ্গ : মহিলা	WB/35/240/429082 ফটো উপলব্ধ	723 নাম : দিপক মাহালী পিতার নাম: কালিপদ মাহালী বাড়ির নং : n0110 বয়স : 32 লিঙ্গ : পুরুষ	WNM1752591 ফটো উপলব্ধ
724 নাম : রাধু মাহালী পিতার নাম: আঘনু মাহালী বাড়ির নং : n0106 বয়স : 73 লিঙ্গ : পুরুষ	WB/35/240/429120 ফটো উপলব্ধ	725 নাম : উপাসী মাহালী স্বামীর নাম: রাধু মাহালী বাড়ির নং : n0106 বয়স : 70 লিঙ্গ : মহিলা	WB/35/240/429108 ফটো উপলব্ধ	726 নাম : লক্ষী মাহালী স্বামীর নাম: বিনোদ মাহালী বাড়ির নং : n0106 বয়স : 37 লিঙ্গ : মহিলা	WNM1312453 ফটো উপলব্ধ
727 নাম : স্বরূপ কুমার মাহালী পিতার নাম: রাধু বাড়ির নং : n0106 বয়স : 34 লিঙ্গ : পুরুষ	WNM1544550 ফটো উপলব্ধ	728 নাম : কল্যাণী মাহালী স্বামীর নাম: স্বরূপ মাহালী বাড়ির নং : কাকি বয়স : 21 লিঙ্গ : মহিলা	WNM2641371 ফটো উপলব্ধ	729 নাম : মোহানী মাহালী স্বামীর নাম: অর্জুন মাহালী বাড়ির নং : n0107 বয়স : 76 লিঙ্গ : মহিলা	WB/35/240/429319 ফটো উপলব্ধ
730 নাম : কালাচাঁদ মাহালী পিতার নাম: অর্জুন মাহালী বাড়ির নং : n0107 বয়স : 61 লিঙ্গ : পুরুষ	WB/35/240/429009 ফটো উপলব্ধ	731 নাম : ছবি মাহালী স্বামীর নাম: সহদেব মাহালী বাড়ির নং : n0108 বয়স : 56 লিঙ্গ : মহিলা	WNM2746808 ফটো উপলব্ধ	732 নাম : অজয় মাহালী পিতার নাম: সহদেব মাহালী বাড়ির নং : n0108 বয়স : 29 লিঙ্গ : পুরুষ	WNM1638162 ফটো উপলব্ধ
733 নাম : লক্ষী মাহালী স্বামীর নাম: অজয় মাহালী বাড়ির নং : n0108 বয়স : 29 লিঙ্গ : মহিলা	WNM1853308 ফটো উপলব্ধ	734 নাম : পল্টু মাহালী পিতার নাম: কিশোরী মাহালী বাড়ির নং : n0141 বয়স : 54 লিঙ্গ : পুরুষ	WNM2519080 ফটো উপলব্ধ	735 নাম : সুকু মাহালী পিতার নাম: ফাগু মাহালী বাড়ির নং : n0142 বয়স : 66 লিঙ্গ : পুরুষ	GPP2625598 ফটো উপলব্ধ
736 নাম : শ্যামল মাহালী পিতার নাম: সুকু মাহালী বাড়ির নং : n0142 বয়স : 39 লিঙ্গ : পুরুষ	GPP2505022 ফটো উপলব্ধ	737 নাম : জ্যোৎস্না মাহালী স্বামীর নাম: শ্যামল মাহালী বাড়ির নং : n0142 বয়স : 36 লিঙ্গ : মহিলা	WNM1638014 ফটো উপলব্ধ	738 নাম : কবিতা মাহালী স্বামীর নাম: শুকু মাহালী বাড়ির নং : n0142 বয়স : 53 লিঙ্গ : মহিলা	WNM1312248 ফটো উপলব্ধ
739 নাম : বাদল চন্দ্র মাহালী পিতার নাম: চৈতু মাহালী বাড়ির নং : n0143 বয়স : 58 লিঙ্গ : পুরুষ	WB/35/240/429294 ফটো উপলব্ধ	740 নাম : দুখনী মাহালী স্বামীর নাম: বাদল চন্দ্র মাহালী বাড়ির নং : n0143 বয়স : 53 লিঙ্গ : মহিলা	WB/35/240/429110 ফটো উপলব্ধ	741 নাম : রবীন্দ্র মাহালী পিতার নাম: চৈতু মাহালী বাড়ির নং : n0144 বয়স : 55 লিঙ্গ : পুরুষ	WB/35/240/429190 ফটো উপলব্ধ
742 নাম : বিজয় মাহালী পিতার নাম: চৈতু মাহালী বাড়ির নং : n0145 বয়স : 58 লিঙ্গ : পুরুষ	WB/35/240/429343 ফটো উপলব্ধ	743 নাম : সিন্ধি মাহালী স্বামীর নাম: বিজয় মাহালী বাড়ির নং : n0145 বয়স : 56 লিঙ্গ : মহিলা	WB/35/240/429114 ফটো উপলব্ধ	744 নাম : জলধর মাহালী পিতার নাম: শুকু মাহালী বাড়ির নং : n0146 বয়স : 61 লিঙ্গ : পুরুষ	WB/35/240/429007 ফটো উপলব্ধ
745 নাম : অঘনী মাহালী স্বামীর নাম: জলধর মাহালী বাড়ির নং : n0146 বয়স : 56 লিঙ্গ : মহিলা	WB/35/240/429060 ফটো উপলব্ধ	746 নাম : আলিকা মাহালী স্বামীর নাম: সখড়া মাহালী বাড়ির নং : n0147 বয়স : 51 লিঙ্গ : মহিলা	WB/35/240/429054 ফটো উপলব্ধ	747 নাম : তারনী মাহালী স্বামীর নাম: টেপু মাহালী বাড়ির নং : n0121 বয়স : 44 লিঙ্গ : মহিলা	GPP1959154 ফটো উপলব্ধ
748 নাম : উজ্জ্বল মাহালী পিতার নাম: বিনোদ মাহালী বাড়ির নং : n0122 বয়স : 42 লিঙ্গ : পুরুষ	WNM1312123 ফটো উপলব্ধ	749 নাম : রাজেশ মাহালী পিতার নাম: ভুখল মাহালী বাড়ির নং : n0123 বয়স : 50 লিঙ্গ : পুরুষ	GPP0689489 ফটো উপলব্ধ	750 নাম : চন্দ্রাবতী দেবী মাহালী স্বামীর নাম: রাজেশ মাহালী বাড়ির নং : n0123 বয়স : 46 লিঙ্গ : মহিলা	GPP1290428 ফটো উপলব্ধ

বিধানসভা নির্বাচনক্ষেত্রের নং, নাম : 245-পাড়া  
ভাগ নং, নাম : 1-কাঁকী,টোলাশ্রীরামপুর,আনসারীপাড়া,মহাতোপাড়া,মাহালীপাড়া

751 নাম : ফাগু মাহালী পিতার নাম: হাড়িরাম মাহালী বাড়ির নং : n0124 বয়স : 71 লিঙ্গ : পুরুষ	WB/35/240/429094	ফটো উপলব্ধ	752 নাম : মহিমা মাহালী স্বামীর নাম: সুরেশ মাহালী বাড়ির নং : এন0111 বয়স : 25 লিঙ্গ : মহিলা	WNM2479046	ফটো উপলব্ধ	753 নাম : ক্রান্তি মাহালী স্বামীর নাম: সুনিল মাহালী বাড়ির নং : n0126 বয়স : 30 লিঙ্গ : মহিলা	WNM2024867	ফটো উপলব্ধ
754 নাম : মমতা মাহালী স্বামীর নাম: বলরাম মাহালী বাড়ির নং : n0094 বয়স : 29 লিঙ্গ : মহিলা	WNM2024875	ফটো উপলব্ধ	755 নাম : সাধন মাহালী পিতার নাম: কালিপদ মাহালী বাড়ির নং : n0170 বয়স : 27 লিঙ্গ : পুরুষ	WNM2024750	ফটো উপলব্ধ	756 নাম : কারাম চাঁদ মাহালী পিতার নাম: জেঠু মাহালী বাড়ির নং : এন085 বয়স : 23 লিঙ্গ : পুরুষ	WNM2466696	ফটো উপলব্ধ
757 নাম : শিবানী মাহালী মায়ের নাম: মেনকা মাহালী বাড়ির নং : এন0124 বয়স : 24 লিঙ্গ : মহিলা	WNM2466795	ফটো উপলব্ধ	758 নাম : বসন্তী মাহালী স্বামীর নাম: সন্তোশ মাহালী বাড়ির নং : n0169 বয়স : 34 লিঙ্গ : মহিলা	WNM2024792	ফটো উপলব্ধ	759 নাম : ভীম মাহালী পিতার নাম: লক্ষিকান্ত মাহালী বাড়ির নং : n0169 বয়স : 27 লিঙ্গ : পুরুষ	WNM2024800	ফটো উপলব্ধ
760 নাম : বিশ্বজিত মাহালী পিতার নাম: দশরথ মাহালী বাড়ির নং : n0218 বয়স : 28 লিঙ্গ : পুরুষ	WNM2024958	ফটো উপলব্ধ	761 নাম : সুন্দরী মাহালী স্বামীর নাম: রাসু মাহালী বাড়ির নং : n0130 বয়স : 45 লিঙ্গ : মহিলা	GPP1290493	ফটো উপলব্ধ	762 নাম : করেন মাহালী পিতার নাম: পরমেশ্বর মাহালী বাড়ির নং : নং65 বয়স : 22 লিঙ্গ : পুরুষ	WNM2565935	ফটো উপলব্ধ
763 নাম : নীলমনি মাহালী স্বামীর নাম: অরুণ মাহালী বাড়ির নং : n0148 বয়স : 64 লিঙ্গ : মহিলা	GPP0689075	ফটো উপলব্ধ	764 নাম : রাজেশ মাহালী পিতার নাম: রেঙ্গু মাহালী বাড়ির নং : n0149 বয়স : 30 লিঙ্গ : পুরুষ	WNM1752948	ফটো উপলব্ধ	765 নাম : ফুলমনি মাহালী স্বামীর নাম: ভৈরব মাহালী বাড়ির নং : n0150 বয়স : 71 লিঙ্গ : মহিলা	WB/35/240/429035	ফটো উপলব্ধ
766 নাম : মাগারাম মাহালী পিতার নাম: ভৈরব মাহালী বাড়ির নং : n0150 বয়স : 51 লিঙ্গ : পুরুষ	WB/35/240/429291	ফটো উপলব্ধ	767 নাম : চুড়ামনি মাহালী স্বামীর নাম: মাগারাম মাহালী বাড়ির নং : n0150 বয়স : 49 লিঙ্গ : মহিলা	WB/35/240/429150	ফটো উপলব্ধ	768 নাম : হীরু মাহালী পিতার নাম: মঙ্গল মাহালী বাড়ির নং : n0151 বয়স : 54 লিঙ্গ : পুরুষ	WB/35/240/429016	ফটো উপলব্ধ
769 নাম : জিতেন মাহালী মায়ের নাম: দুলালী মাহালী বাড়ির নং : নং 4 বয়স : 21 লিঙ্গ : পুরুষ	WNM2565679	ফটো উপলব্ধ	770 নাম : পুতুল মাহালী স্বামীর নাম: ষষ্টিচরণ বাড়ির নং : n0151 বয়স : 44 লিঙ্গ : মহিলা	WNM1545557	ফটো উপলব্ধ	771 নাম : হারাধন মাহালী পিতার নাম: কালীচরণ মাহালী বাড়ির নং : n0124 বয়স : 22 লিঙ্গ : পুরুষ	WNM2600336	ফটো উপলব্ধ
772 নাম : ঠান্ডী মাহালী স্বামীর নাম: মথুর মাহালী বাড়ির নং : n0167 বয়স : 36 লিঙ্গ : মহিলা	WNM1637982	ফটো উপলব্ধ	773 নাম : গান্ধারী মাহালী স্বামীর নাম: রাধানাথ মাহালী বাড়ির নং : n0169 বয়স : 65 লিঙ্গ : মহিলা	WB/35/240/429161	ফটো উপলব্ধ	774 নাম : লক্ষীকান্ত মাহালী পিতার নাম: রাধানাথ মাহালী বাড়ির নং : n0169 বয়স : 51 লিঙ্গ : পুরুষ	WB/35/240/429298	ফটো উপলব্ধ
775 নাম : অলকা মাহালী স্বামীর নাম: লক্ষীকান্ত মাহালী বাড়ির নং : n0169 বয়স : 49 লিঙ্গ : মহিলা	WB/35/240/429159	ফটো উপলব্ধ	776 নাম : গীতা মাহালী মায়ের নাম: কমলা মাহালী বাড়ির নং : এন001 বয়স : 30 লিঙ্গ : মহিলা	WNM2413987	ফটো উপলব্ধ	777 নাম : অনিতা মাহালী স্বামীর নাম: আনন্দ মাহালী বাড়ির নং : n0169 বয়স : 51 লিঙ্গ : মহিলা	WB/35/240/429158	ফটো উপলব্ধ
778 নাম : সন্তোষ মাহালী পিতার নাম: আনন্দ মাহালী বাড়ির নং : n0169 বয়স : 34 লিঙ্গ : পুরুষ	WNM1431899	ফটো উপলব্ধ	779 নাম : কমলা মাহালী স্বামীর নাম: যাদু মাহালী বাড়ির নং : এন0169 বয়স : 49 লিঙ্গ : মহিলা	WNM1312305	ফটো উপলব্ধ	780 নাম : ফ লক্ষ্মারী মাহালী স্বামীর নাম: প্রসেনজীত মাহালী বাড়ির নং : এন001 বয়স : 23 লিঙ্গ : মহিলা	WNM2409704	ফটো উপলব্ধ

781 নাম : মন্টু মহালী পিতার নাম : শংকর মহালী বাড়ির নং : এন001 বয়স : 23 লিঙ্গ : মহিলা	WNM2413920 ফটো উপলব্ধ	782 নাম : সন্তোষ মহালী পিতার নাম : কমলা মহালী বাড়ির নং : এন001 বয়স : 24 লিঙ্গ : পুরুষ	WNM2413961 ফটো উপলব্ধ	783 নাম : সুজিত মাহালী পিতার নাম : রেঙ্গু মাহালী বাড়ির নং : n0093 বয়স : 33 লিঙ্গ : পুরুষ	WNM1431980 ফটো উপলব্ধ
784 নাম : বালিকা মাহালী স্বামীর নাম : গফুর মাহালী বাড়ির নং : n0118 বয়স : 67 লিঙ্গ : মহিলা	WB/35/240/429138 ফটো উপলব্ধ	785 নাম : সুমিত্রা মাহালী স্বামীর নাম : কান্দন মাহালী বাড়ির নং : n0169 বয়স : 31 লিঙ্গ : মহিলা	WNM1932359 ফটো উপলব্ধ	786 নাম : সন্তোষ ভগত পিতার নাম : মন্দিকা ভগত বাড়ির নং : n0169 বয়স : 42 লিঙ্গ : পুরুষ	WNM1432004 ফটো উপলব্ধ
787 নাম : সন্তোষী মহালী স্বামীর নাম : দীপক মহালী বাড়ির নং : এন001 বয়স : 28 লিঙ্গ : মহিলা	WNM2409753 ফটো উপলব্ধ	788 নাম : তারামনী ভগত স্বামীর নাম : সন্তোষ ভগত বাড়ির নং : n0169 বয়স : 37 লিঙ্গ : মহিলা	WNM1853423 ফটো উপলব্ধ	789 নাম : ভীম মাহালী মায়ের নাম : মেঘনী মাহালী বাড়ির নং : n0129 বয়স : 28 লিঙ্গ : পুরুষ	WNM1932425 ফটো উপলব্ধ
790 নাম : প্রকাশ মাহালী পিতার নাম : মনভুল মাহালী বাড়ির নং : n0119 বয়স : 29 লিঙ্গ : পুরুষ	WNM1638360 ফটো উপলব্ধ	791 নাম : উষা মাহালী স্বামীর নাম : প্রকাশ মাহালী বাড়ির নং : 000 বয়স : 22 লিঙ্গ : মহিলা	WNM2653368 ফটো উপলব্ধ	792 নাম : সোনালী মাহালী স্বামীর নাম : সুরেশ মাহালী বাড়ির নং : 000 বয়স : 21 লিঙ্গ : মহিলা	WNM2653376 ফটো উপলব্ধ
793 নাম : শঙ্কর মাহালী পিতার নাম : লালমোহন মাহালী বাড়ির নং : n0152 বয়স : 29 লিঙ্গ : পুরুষ	WNM1932300 ফটো উপলব্ধ	794 নাম : শিবু মাহালী পিতার নাম : লক্ষন মাহালী বাড়ির নং : n0102 বয়স : 29 লিঙ্গ : পুরুষ	WNM1932318 ফটো উপলব্ধ	795 নাম : শিবু মাহালী পিতার নাম : জলধর মাহালী বাড়ির নং : n0146 বয়স : 30 লিঙ্গ : পুরুষ	WNM1932326 ফটো উপলব্ধ
796 নাম : শক্রয় মাহালী পিতার নাম : জলধর মাহালী বাড়ির নং : n0146 বয়স : 28 লিঙ্গ : পুরুষ	WNM1932334 ফটো উপলব্ধ	797 নাম : পুনম মাহালী স্বামীর নাম : রাজকুমার মাহালী বাড়ির নং : n0102 বয়স : 28 লিঙ্গ : মহিলা	WNM2084622 ফটো উপলব্ধ	798 নাম : অজয় মাহালী পিতার নাম : জগন্নাথ মাহালী বাড়ির নং : n0155 বয়স : 28 লিঙ্গ : পুরুষ	WNM1932284 ফটো উপলব্ধ
799 নাম : জয়দেব মাহালী পিতার নাম : মোহনলাল মাহালী বাড়ির নং : n0128 বয়স : 40 লিঙ্গ : পুরুষ	WB/35/240/429076 ফটো উপলব্ধ	800 নাম : রুপলাল মাহালী পিতার নাম : আকলু মাহালী বাড়ির নং : n0154 বয়স : 53 লিঙ্গ : পুরুষ	WB/35/240/429209 ফটো উপলব্ধ	801 নাম : রেখা মাহালী পিতার নাম : মেঘু মাহালী বাড়ির নং : n0154 বয়স : 41 লিঙ্গ : মহিলা	WNM1853373 ফটো উপলব্ধ
802 নাম : রামপ্রকাশ মাহালী পিতার নাম : ধনঞ্জয় মাহালী বাড়ির নং : n0153 বয়স : 34 লিঙ্গ : পুরুষ	WNM1544584 ফটো উপলব্ধ	803 নাম : শক্তিপদ মাহালী পিতার নাম : কৈলাস মাহালী বাড়ির নং : n0123 বয়স : 28 লিঙ্গ : পুরুষ	WNM1932524 ফটো উপলব্ধ	804 নাম : পূজা মাহালী স্বামীর নাম : আজেন মাহালী বাড়ির নং : n0105 বয়স : 29 লিঙ্গ : মহিলা	WNM1932680 ফটো উপলব্ধ
805 নাম : সুনীল মাহালী মায়ের নাম : মেঘনী মাহালী বাড়ির নং : n0129 বয়স : 36 লিঙ্গ : পুরুষ	WNM1932557 ফটো উপলব্ধ	806 নাম : রেঙ্গু মাহালী পিতার নাম : সরস্বতী মাহালী বাড়ির নং : n0093 বয়স : 61 লিঙ্গ : পুরুষ	WNM2605392 ফটো উপলব্ধ	807 নাম : ফাল্পুনী মাহালী স্বামীর নাম : ধনঞ্জয় বাড়ির নং : n0153 বয়স : 55 লিঙ্গ : মহিলা	WNM1544642 ফটো উপলব্ধ
808 নাম : মাধুরী বাউরী স্বামীর নাম : চনচল বাউরী বাড়ির নং : নং 56 বয়স : 22 লিঙ্গ : মহিলা	WNM2565463 ফটো উপলব্ধ	809 নাম : ধনঞ্জয় মাহালী পিতার নাম : সনাতন মাহালী বাড়ির নং : n0153 বয়স : 61 লিঙ্গ : পুরুষ	WNM0527333 ফটো উপলব্ধ	810 নাম : পিঙ্কি মাহালী পিতার নাম : লালমোহন মাহালী বাড়ির নং : n0152 বয়স : 30 লিঙ্গ : মহিলা	WNM1752898 ফটো উপলব্ধ

বিধানসভা নির্বাচনক্ষেত্রের নং, নাম : 245-পাড়া  
ভাগ নং, নাম : 1-কাঁকী,টোলাশ্রীরামপুর,আনসারীপাড়া,মহাতোপাড়া,মাহালীপাড়া

811 নাম : লালমোহন মাহালী পিতার নাম: বাহাদুর মাহালী বাড়ির নং : n0152 বয়স : 65 লিঙ্গ : পুরুষ	GPP1958974 ফটো উপলব্ধ	812 নাম : আঘনি মাহালী স্বামীর নাম: লালমোহন মাহালী বাড়ির নং : n0152 বয়স : 62 লিঙ্গ : মহিলা	GPP1290436 ফটো উপলব্ধ	813 নাম : দিলীপ মাহালী পিতার নাম: রাসু মাহালী বাড়ির নং : নং000 বয়স : 26 লিঙ্গ : পুরুষ	WNM2137305 ফটো উপলব্ধ
814 নাম : বিশাল মাহালী পিতার নাম: রাবন মাহালী বাড়ির নং : নং000 বয়স : 25 লিঙ্গ : পুরুষ	WNM2137271 ফটো উপলব্ধ	815 নাম : চম্পা মাহালী স্বামীর নাম: যোগেন্দ্র মাহালী বাড়ির নং : নং000 বয়স : 28 লিঙ্গ : মহিলা	WNM2137362 ফটো উপলব্ধ	816 নাম : সোমনাথ মাহালী পিতার নাম: জগন্নাথ মাহালী বাড়ির নং : নং000 বয়স : 25 লিঙ্গ : পুরুষ	WNM2137131 ফটো উপলব্ধ
817 নাম : সরিতা মাহালী স্বামীর নাম: পলটু মাহালী বাড়ির নং : নং000 বয়স : 28 লিঙ্গ : মহিলা	WNM2137156 ফটো উপলব্ধ	818 নাম : শান্তি মাহালী স্বামীর নাম: জেঠু মাহালী বাড়ির নং : n0135 বয়স : 50 লিঙ্গ : মহিলা	WB/35/240/429327 ফটো উপলব্ধ	819 নাম : মাস্টনী মাহালী স্বামীর নাম: হাকু মাহালী বাড়ির নং : n0096 বয়স : 48 লিঙ্গ : মহিলা	WB/35/240/429213 ফটো উপলব্ধ
820 নাম : হাকু মাহালী পিতার নাম: সোনারাম মাহালী বাড়ির নং : n0096 বয়স : 63 লিঙ্গ : পুরুষ	WB/35/240/429206 ফটো উপলব্ধ	821 নাম : লক্ষীচাঁদ মাহালী পিতার নাম: শুকু মাহালী বাড়ির নং : n0097 বয়স : 41 লিঙ্গ : পুরুষ	GPP1290576 ফটো উপলব্ধ	822 নাম : চপলা মাহালী স্বামীর নাম: রাবন মাহালী বাড়ির নং : n0097 বয়স : 39 লিঙ্গ : মহিলা	GPP2625713 ফটো উপলব্ধ
823 নাম : শুকুরমনি মাহালী স্বামীর নাম: নিমাই মাহালী বাড়ির নং : n0153 বয়স : 63 লিঙ্গ : মহিলা	GPP1290410 ফটো উপলব্ধ	824 নাম : মিনা কুমারী মাহালী স্বামীর নাম: অর্জুন মাহালী বাড়ির নং : n0153 বয়স : 36 লিঙ্গ : মহিলা	WNM0527341 ফটো উপলব্ধ	825 নাম : অর্জুন মাহালী পিতার নাম: নিমাই মাহালী বাড়ির নং : n0153 বয়স : 41 লিঙ্গ : পুরুষ	GPP1958925 ফটো উপলব্ধ
826 নাম : পতি মাহালী স্বামীর নাম: বিষ্ণু মাহালী বাড়ির নং : n0098 বয়স : 53 লিঙ্গ : মহিলা	WNM2244531 ফটো উপলব্ধ	827 নাম : সুরেশ মাহালী পিতার নাম: হীরালাল মাহালী বাড়ির নং : n0111 বয়স : 35 লিঙ্গ : পুরুষ	WNM1431832 ফটো উপলব্ধ	828 নাম : বলরাম মাহালী পিতার নাম: কলেবর মাহালী বাড়ির নং : n0094 বয়স : 33 লিঙ্গ : পুরুষ	WNM1312040 ফটো উপলব্ধ
829 নাম : সাজেন মাহালী পিতার নাম: মণি মাহালী বাড়ির নং : n0105 বয়স : 33 লিঙ্গ : পুরুষ	WNM1638386 ফটো উপলব্ধ	830 নাম : কৌশল্যা মাহালী স্বামীর নাম: গোপীনাথ মাহালী বাড়ির নং : নং000 বয়স : 39 লিঙ্গ : মহিলা	WNM2137214 ফটো উপলব্ধ	831 নাম : বিলাসী মাহালী স্বামীর নাম: রাবন মাহালী বাড়ির নং : নং000 বয়স : 29 লিঙ্গ : মহিলা	WNM2137297 ফটো উপলব্ধ
832 নাম : আকাশ মাহালী পিতার নাম: বিষ্ণু মাহালী বাড়ির নং : নং000 বয়স : 25 লিঙ্গ : পুরুষ	WNM2137255 ফটো উপলব্ধ	833 নাম : মনোজ মাহালী পিতার নাম: বাদল মাহালী বাড়ির নং : নং 56 বয়স : 22 লিঙ্গ : পুরুষ	WNM2565752 ফটো উপলব্ধ	834 নাম : লক্ষ্মী মাহালী স্বামীর নাম: বাবুলাল মাহালী বাড়ির নং : নং 56 বয়স : 22 লিঙ্গ : মহিলা	WNM2565398 ফটো উপলব্ধ
835 নাম : সিকন্দর দর্জী পিতার নাম: মনু দর্জী বাড়ির নং : এন0060 বয়স : 56 লিঙ্গ : পুরুষ	FXP1379197 ফটো উপলব্ধ	836 নাম : কলমিলা মাহালী পিতার নাম: রবি মাহালী বাড়ির নং : n0165 বয়স : 30 লিঙ্গ : মহিলা	WNM1752955 ফটো উপলব্ধ	837 নাম : ভাদুড়ী মাহালী পিতার নাম: গোবিন্দ মাহালী বাড়ির নং : এন0140 বয়স : 22 লিঙ্গ : পুরুষ	WNM2478881 ফটো উপলব্ধ
838 নাম : লখিরাম মাহালী পিতার নাম: বিজয় মাহালী বাড়ির নং : এন0145 বয়স : 22 লিঙ্গ : পুরুষ	WNM2478915 ফটো উপলব্ধ	839 নাম : অনিল মাহালী পিতার নাম: পলটু মাহালী বাড়ির নং : এন0141 বয়স : 22 লিঙ্গ : পুরুষ	WNM2478923 ফটো উপলব্ধ	840 নাম : রঞ্জন মাহালী পিতার নাম: রুপলাল মাহালী বাড়ির নং : এন0154 বয়স : 24 লিঙ্গ : পুরুষ	WNM2479822 ফটো উপলব্ধ

841 নাম : রাবন মাহালী পিতার নাম: বিষ্ণু মাহালী বাড়ির নং : n0098 বয়স : 33 লিঙ্গ : পুরুষ	WNM1432020 ফটো উপলব্ধ	842 নাম : কার্তিক মাহালী পিতার নাম: লক্ষীকান্ত মাহালী বাড়ির নং : এন0025 বয়স : 24 লিঙ্গ : পুরুষ	WNM2466449 ফটো উপলব্ধ	843 নাম : সীতা মাহালী মায়ের নাম: অনিতা মাহালী বাড়ির নং : এন0124 বয়স : 23 লিঙ্গ : মহিলা	WNM2466753 ফটো উপলব্ধ
844 নাম : হলিয়া দেবী মাহালী স্বামীর নাম: করম চাঁদ মাহালী বাড়ির নং : এন0114 বয়স : 27 লিঙ্গ : মহিলা	WNM2466837 ফটো উপলব্ধ	845 নাম : প্রমিলা মাহালী স্বামীর নাম: গোবিন্দা মাহালী বাড়ির নং : এন098 বয়স : 26 লিঙ্গ : মহিলা	WNM2466845 ফটো উপলব্ধ	846 নাম : কিশন মাহালী পিতার নাম: রবীন্দ্র মাহালী বাড়ির নং : এন0142 বয়স : 23 লিঙ্গ : পুরুষ	WNM2479723 ফটো উপলব্ধ
847 নাম : সুকু মাহালী পিতার নাম: সোনারাম মাহালী বাড়ির নং : n0097 বয়স : 66 লিঙ্গ : পুরুষ	WNM2359214 ফটো উপলব্ধ	848 নাম : সাবিত্রী মাহালি স্বামীর নাম: বিস্বনু মাহালি বাড়ির নং : 0000 বয়স : 23 লিঙ্গ : মহিলা	WNM2653350 ফটো উপলব্ধ	849 নাম : টেঙু মাহালী পিতার নাম: হাড়িরাম মাহালী বাড়ির নং : n0125 বয়স : 61 লিঙ্গ : পুরুষ	WNM2351393 ফটো উপলব্ধ
850 নাম : পিঙ্কি মহালি পিতার নাম: ধনঞ্জয় মহালি বাড়ির নং : এন0094 বয়স : 28 লিঙ্গ : মহিলা	WNM2414019 ফটো উপলব্ধ	851 নাম : সহদেব মাহালী পিতার নাম: অর্জুন মাহালী বাড়ির নং : n0108 বয়স : 46 লিঙ্গ : পুরুষ	WNM2373793 ফটো উপলব্ধ	852 নাম : রামু মাহালী পিতার নাম: সুকু মাহালী বাড়ির নং : n0142 বয়স : 42 লিঙ্গ : পুরুষ	GPP1959196 ফটো উপলব্ধ
853 নাম : ফুল কুমার মাহালী পিতার নাম: সুকু মাহালী বাড়ির নং : 0000 বয়স : 25 লিঙ্গ : মহিলা	WNM2653319 ফটো উপলব্ধ	854 নাম : রোহিত মাহালী পিতার নাম: রামু মাহালী বাড়ির নং : 000 বয়স : 21 লিঙ্গ : পুরুষ	WNM2655181 ফটো উপলব্ধ	855 নাম : জৈষ্ঠী মাহালী স্বামীর নাম: সুনীল মাহালী বাড়ির নং : n0129 বয়স : 33 লিঙ্গ : মহিলা	WNM1932565 ফটো উপলব্ধ
856 নাম : কমলা মাহালী স্বামীর নাম: বিভিষন মাহালী বাড়ির নং : n0100 বয়স : 35 লিঙ্গ : মহিলা	WNM1638295 ফটো উপলব্ধ	857 নাম : সরলা মাহালী স্বামীর নাম: হীরালাল মাহালী বাড়ির নং : n0111 বয়স : 55 লিঙ্গ : মহিলা	WNM2244465 ফটো উপলব্ধ	858 নাম : বিষ্ণু মাহালী পিতার নাম: মেঘু মাহালী বাড়ির নং : n0098 বয়স : 62 লিঙ্গ : পুরুষ	WNM2244523 ফটো উপলব্ধ
859 নাম : লতিকা মাহালী স্বামীর নাম: শাণীচর মাহালী বাড়ির নং : 000 বয়স : 21 লিঙ্গ : মহিলা	WNM2653301 ফটো উপলব্ধ	860 নাম : পুসনী মাহালী স্বামীর নাম: কিশোরী মাহালী বাড়ির নং : n0141 বয়স : 73 লিঙ্গ : মহিলা	GPP2625531 ফটো উপলব্ধ	861 নাম : বাবুলাল মাহালী পিতার নাম: বাদল মাহালী বাড়ির নং : N0 বয়স : 24 লিঙ্গ : পুরুষ	WNM2341949 ফটো উপলব্ধ
862 নাম : অচিন্ত্য মাহালী পিতার নাম: পলটু মাহালী বাড়ির নং : N0 বয়স : 26 লিঙ্গ : পুরুষ	WNM2341980 ফটো উপলব্ধ	863 নাম : দীপক মাহালী মায়ের নাম: সরস্বতী মাহালী বাড়ির নং : N0 বয়স : 24 লিঙ্গ : পুরুষ	WNM2344042 ফটো উপলব্ধ	864 নাম : পিংকী কুমারী স্বামীর নাম: দীপক মাহালী বাড়ির নং : কাংকী বাজার বয়স : 24 লিঙ্গ : মহিলা	WNM2677722 ফটো উপলব্ধ
865 নাম : সাবিত্রী মাহালী স্বামীর নাম: শিবু মাহালী বাড়ির নং : N0 বয়স : 25 লিঙ্গ : মহিলা	WNM2342061 ফটো উপলব্ধ	866 নাম : মালতী মাহালী স্বামীর নাম: লখিরাম মাহালী বাড়ির নং : n0128 বয়স : 79 লিঙ্গ : মহিলা	WNM2358521 ফটো উপলব্ধ	867 নাম : আকাশ মিশ্র পিতার নাম: বিধান চন্দ্র মিশ্র বাড়ির নং : n0160 বয়স : 29 লিঙ্গ : পুরুষ	WNM1853183 ফটো উপলব্ধ
868 নাম : বিধান মিশ্র পিতার নাম: অজিত মিশ্র বাড়ির নং : n0160 বয়স : 53 লিঙ্গ : পুরুষ	WNM2744530 ফটো উপলব্ধ	869 নাম : যশোদা মিশ্র স্বামীর নাম: বিধান মিশ্র বাড়ির নং : n0160 বয়স : 49 লিঙ্গ : মহিলা	GPP1291376 ফটো উপলব্ধ	870 নাম : দুর্গাচরন মিশ্র পিতার নাম: অজিত মিশ্র বাড়ির নং : n0160 বয়স : 51 লিঙ্গ : পুরুষ	WB/35/240/429166 ফটো উপলব্ধ

বিধানসভা নির্বাচনক্ষেত্রের নং, নাম : 245-পাড়া  
ভাগ নং, নাম : 1-কাঁকী,টোলাশ্রীরামপুর,আনসারীপাড়া,মহাতোপাড়া,মহালীপাড়া

871 নাম : ভাদুবালা মিশ্র স্বামীর নাম: দুর্গাচরণ মিশ্র বাড়ির নং : n0160 বয়স : 50 লিঙ্গ : মহিলা	GPP1291392 ফটো উপলব্ধ	872 নাম : বিকাশ চন্দ্র মিশ্র পিতার নাম: বিধান মিশ্র বাড়ির নং : n0160 বয়স : 27 লিঙ্গ : পুরুষ	WNM2024768 ফটো উপলব্ধ	873 নাম : কাজলা মোদক স্বামীর নাম: বিকাশ চন্দ্র মোদক বাড়ির নং : n0188 বয়স : 53 লিঙ্গ : মহিলা	WNM1312859 ফটো উপলব্ধ
874 নাম : বিকাশ চন্দ্র মোদক পিতার নাম: গোবিন্দ মোদক বাড়ির নং : n0187 বয়স : 54 লিঙ্গ : পুরুষ	WNM1312776 ফটো উপলব্ধ	875 নাম : পিযুষ কান্তি মোদক পিতার নাম: বিকাশ চন্দ্র মোদক বাড়ির নং : n0187 বয়স : 30 লিঙ্গ : পুরুষ	WNM1752674 ফটো উপলব্ধ	876 নাম : সুনিতা মোদক স্বামীর নাম: ইন্দ্রজিৎ মোদক বাড়ির নং : n0189 বয়স : 27 লিঙ্গ : মহিলা	WNM2137388 ফটো উপলব্ধ
877 নাম : চিরঞ্জিত মোদক পিতার নাম: বিকাশ চন্দ্র বাড়ির নং : n0187 বয়স : 34 লিঙ্গ : পুরুষ	WNM1544733 ফটো উপলব্ধ	878 নাম : ইন্দ্রজিত মোদক পিতার নাম: বিকাশ চন্দ্র মোদক বাড়ির নং : n0189 বয়স : 37 লিঙ্গ : পুরুষ	WNM1312750 ফটো উপলব্ধ	879 নাম : পূজা মোদক স্বামীর নাম: পিজুশ কান্তি মোদক বাড়ির নং : নং 56 বয়স : 23 লিঙ্গ : মহিলা	WNM2565646 ফটো উপলব্ধ
880 নাম : পাপু রজক পিতার নাম: উৎপল রজক বাড়ির নং : এন001 বয়স : 26 লিঙ্গ : পুরুষ	WNM2409241 ফটো উপলব্ধ	881 নাম : চম্পা চক্রবর্তী স্বামীর নাম: দিলীপ কুমার চক্রবর্তী বাড়ির নং : নং 56 বয়স : 53 লিঙ্গ : মহিলা	WNM2340032 ফটো উপলব্ধ	882 নাম : প্রতীমা রজক স্বামীর নাম: হৃষিকেশ রজক বাড়ির নং : n0001 বয়স : 29 লিঙ্গ : মহিলা	WNM1987643 ফটো উপলব্ধ
883 নাম : নিমাই রজক পিতার নাম: হিংলাল রজক বাড়ির নং : n0001 বয়স : 35 লিঙ্গ : পুরুষ	WNM1638147 ফটো উপলব্ধ	884 নাম : বিষ্ণু শর্মা পিতার নাম: সুরেন্দ্র শর্মা বাড়ির নং : এন001 বয়স : 23 লিঙ্গ : পুরুষ	WNM2409670 ফটো উপলব্ধ	885 নাম : মহঃ ইসলামউদ্দিন পিতার নাম: মোহাম্মদ আমিন বাড়ির নং : n0001 বয়স : 26 লিঙ্গ : পুরুষ	WNM2254928 ফটো উপলব্ধ
886 নাম : মহঃ ফাখরুদ্দিন পিতার নাম: মহঃ আমিন বাড়ির নং : এন001 বয়স : 25 লিঙ্গ : পুরুষ	WNM2254860 ফটো উপলব্ধ	887 নাম : মিলন মাহাত পিতার নাম: বলরাম মাহাত বাড়ির নং : এন001 বয়স : 23 লিঙ্গ : পুরুষ	WNM2414118 ফটো উপলব্ধ	888 নাম : মণি দেবী স্বামীর নাম: সুরেন্দ্র শর্মা বাড়ির নং : এন001 বয়স : 53 লিঙ্গ : মহিলা	WNM2413391 ফটো উপলব্ধ
889 নাম : মঞ্জুড়া রজক স্বামীর নাম: হিংলাল রজক বাড়ির নং : n0001 বয়স : 73 লিঙ্গ : মহিলা	WNM2359172 ফটো উপলব্ধ	890 নাম : পুষ্পা রজক স্বামীর নাম: সুধীর রজক বাড়ির নং : n0003 বয়স : 48 লিঙ্গ : মহিলা	GPP2356061 ফটো উপলব্ধ	891 নাম : অনিতা রজক স্বামীর নাম: নিমাই রজক বাড়ির নং : নং000 বয়স : 28 লিঙ্গ : মহিলা	WNM2137339 ফটো উপলব্ধ
892 নাম : অনিলা শর্মা পিতার নাম: চন্দ্র কান্ত শর্মা বাড়ির নং : এন001 বয়স : 43 লিঙ্গ : পুরুষ	WNM1374040 ফটো উপলব্ধ	893 নাম : ভিকি চৌরাশিয়া পিতার নাম: অশোক প্রসাদ চৌরাশিয়া বাড়ির নং : এন001 বয়স : 26 লিঙ্গ : পুরুষ	WNM2439586 ফটো উপলব্ধ	894 নাম : কমলা মাহাত স্বামীর নাম: কান্দন মাহাত বাড়ির নং : এন001 বয়স : 61 লিঙ্গ : মহিলা	WNM2413326 ফটো উপলব্ধ
895 নাম : অশোক প্রসাদ চৌরাশিয়া পিতার নাম: সৌদাগর প্রসাদ চৌরাশিয়া বাড়ির নং : এন001 বয়স : 46 লিঙ্গ : পুরুষ	WNM2439495 ফটো উপলব্ধ	896 নাম : পারবিনা খাতুন পিতার নাম: কাশেম আনসারী বাড়ির নং : এন001 বয়স : 29 লিঙ্গ : মহিলা	WNM1940162 ফটো উপলব্ধ	897 নাম : দিবশ কুম্ভাকর পিতার নাম: বিশ্বনাথ কুম্ভাকর বাড়ির নং : এন001 বয়স : 23 লিঙ্গ : পুরুষ	WNM2441434 ফটো উপলব্ধ
898 নাম : ললিতা দেবী স্বামীর নাম: অশোক চৌরাশিয়া বাড়ির নং : এন001 বয়স : 52 লিঙ্গ : মহিলা	WNM2439644 ফটো উপলব্ধ	899 নাম : হৃষিকেশ রজক পিতার নাম: হিংলাল রজক বাড়ির নং : এন001 বয়স : 39 লিঙ্গ : পুরুষ	GPP2505147 ফটো উপলব্ধ	900 নাম : যমুনা রজক স্বামীর নাম: উতপল রজক বাড়ির নং : n0001 বয়স : 48 লিঙ্গ : মহিলা	WB/35/240/426662 ফটো উপলব্ধ

901 নাম : আদরি রজক স্বামীর নাম: অধর রজক বাড়ির নং : n0002 বয়স : 73 লিঙ্গ : মহিলা	GPP0687319 ফটো উপলব্ধ	902 নাম : বিজয় কুমার রজক পিতার নাম: অধর কুমার রজক বাড়ির নং : n0002 বয়স : 43 লিঙ্গ : পুরুষ	GPP2356004 ফটো উপলব্ধ	903 নাম : ধনঞ্জয় রজক পিতার নাম: পুষ্পা রজক বাড়ির নং : 0000 বয়স : 24 লিঙ্গ : পুরুষ	WNM2653343 ফটো উপলব্ধ
904 নাম : পূর্ণ রজক স্বামীর নাম: বিজয় রজক বাড়ির নং : n0192 বয়স : 34 লিঙ্গ : মহিলা	WNM1432186 ফটো উপলব্ধ	905 নাম : হিংলাল রজক পিতার নাম: ধূমন রজক বাড়ির নং : n0001 বয়স : 76 লিঙ্গ : পুরুষ	WNM2519320 ফটো উপলব্ধ	906 নাম : উৎপল রজক পিতার নাম: হিংলাল রজক বাড়ির নং : n0001 বয়স : 53 লিঙ্গ : পুরুষ	WB/35/240/626620 ফটো উপলব্ধ
907 নাম : পার্বতী রজক স্বামীর নাম: বিশ্বনাথ রজক বাড়ির নং : n0001 বয়স : 43 লিঙ্গ : মহিলা	GPP2356020 ফটো উপলব্ধ	908 নাম : বিশ্বনাথ রজক পিতার নাম: হিংলাল রজক বাড়ির নং : n0001 বয়স : 50 লিঙ্গ : পুরুষ	WB/35/240/626570 ফটো উপলব্ধ	909 নাম : নিহা রজক পিতার নাম: বিশ্বনাথ রজক বাড়ির নং : 000 বয়স : 21 লিঙ্গ : মহিলা	WNM2653186 ফটো উপলব্ধ
910 নাম : গৌরীশঙ্কর রজক পিতার নাম: দিলীপ বাড়ির নং : n0161 বয়স : 33 লিঙ্গ : পুরুষ	WNM1544907 ফটো উপলব্ধ	911 নাম : হরিশঙ্কর রজক পিতার নাম: দিলীপ বাড়ির নং : n0161 বয়স : 34 লিঙ্গ : পুরুষ	WNM1544899 ফটো উপলব্ধ	912 নাম : সুনীতা রজক স্বামীর নাম: প্রদীপ বাড়ির নং : n0161 বয়স : 39 লিঙ্গ : মহিলা	WNM1544881 ফটো উপলব্ধ
913 নাম : প্রদীপকুমার রজক পিতার নাম: দিলীপ রজক বাড়ির নং : n0161 বয়স : 43 লিঙ্গ : পুরুষ	GPP2356053 ফটো উপলব্ধ	914 নাম : রাজমণি রায় স্বামীর নাম: গণেশ রায় বাড়ির নং : n0173 বয়স : 66 লিঙ্গ : মহিলা	WNM2244457 ফটো উপলব্ধ	915 নাম : শীলা রায় স্বামীর নাম: সুশীল রায় বাড়ির নং : n0029 বয়স : 66 লিঙ্গ : মহিলা	WB/35/240/626396 ফটো উপলব্ধ
916 নাম : সজল রায় পিতার নাম: সুশীল কুমার রায় বাড়ির নং : n0029 বয়স : 49 লিঙ্গ : পুরুষ	GPP2356079 ফটো উপলব্ধ	917 নাম : তাপসী রায় স্বামীর নাম: সজল রায় বাড়ির নং : n0029 বয়স : 46 লিঙ্গ : মহিলা	GPP2505162 ফটো উপলব্ধ	918 নাম : চাঁদমতি রায় স্বামীর নাম: শ্রীনিবাস রায় বাড়ির নং : n0172 বয়স : 71 লিঙ্গ : মহিলা	WB/35/240/429220 ফটো উপলব্ধ
919 নাম : উপেন্দ্র রায় পিতার নাম: শ্রীনিবাস রায় বাড়ির নং : n0172 বয়স : 44 লিঙ্গ : পুরুষ	GPP2356087 ফটো উপলব্ধ	920 নাম : অনিতা রায় স্বামীর নাম: উপেন্দ্র রায় বাড়ির নং : n0172 বয়স : 39 লিঙ্গ : মহিলা	WNM1752856 ফটো উপলব্ধ	921 নাম : গণেশ রায় পিতার নাম: সরজ রায় বাড়ির নং : n0173 বয়স : 78 লিঙ্গ : পুরুষ	WNM2693117 ফটো উপলব্ধ
922 নাম : সুরেন্দ্র রায় পিতার নাম: গণেশ রায় বাড়ির নং : n0173 বয়স : 44 লিঙ্গ : পুরুষ	WNM1752781 ফটো উপলব্ধ	923 নাম : ইন্দ্রজিৎ রায় পিতার নাম: গণেশ রায় বাড়ির নং : n0173 বয়স : 35 লিঙ্গ : পুরুষ	WNM1432103 ফটো উপলব্ধ	924 নাম : কাঞ্চন রায় স্বামীর নাম: ইন্দ্রজিৎ রায় বাড়ির নং : n0173 বয়স : 34 লিঙ্গ : মহিলা	WNM1752641 ফটো উপলব্ধ
925 নাম : শ্রীনিবাস রায় পিতার নাম: সুরোজ রায় বাড়ির নং : n0172 বয়স : 80 লিঙ্গ : পুরুষ	WB/35/240/429182 ফটো উপলব্ধ	926 নাম : মমতা সরকার স্বামীর নাম: ঘনশ্যাম সরকার বাড়ির নং : n0162 বয়স : 69 লিঙ্গ : মহিলা	WB/35/240/429263 ফটো উপলব্ধ	927 নাম : সৌরভ সরকার পিতার নাম: ঘনশ্যাম সরকার বাড়ির নং : n0162 বয়স : 49 লিঙ্গ : পুরুষ	GPP1959048 ফটো উপলব্ধ
928 নাম : সুবল সহিস পিতার নাম: কৃষ্ণপদ সহিস বাড়ির নং : n0158 বয়স : 62 লিঙ্গ : পুরুষ	WB/35/240/429052 ফটো উপলব্ধ	929 নাম : সুন্দরা সহিস স্বামীর নাম: সুবল সহিস বাড়ির নং : n0158 বয়স : 59 লিঙ্গ : মহিলা	GPP1290188 ফটো উপলব্ধ	930 নাম : অনিমা সহিস স্বামীর নাম: সুবল সহিস বাড়ির নং : n0158 বয়স : 57 লিঙ্গ : মহিলা	WB/35/240/429148 ফটো উপলব্ধ

931 নাম : ফনি সহিস পিতার নাম: সুবিন সহিস বাড়ির নং : n0158 বয়স : 39 লিঙ্গ : পুরুষ	WNM1752740 ফটো উপলব্ধ	932 নাম : উদয় সহিস পিতার নাম: আমিন সহিস বাড়ির নং : n0158 বয়স : 53 লিঙ্গ : পুরুষ	GPP2356418 ফটো উপলব্ধ	933 নাম : জগন্নাথ সহিস পিতার নাম: কৃষ্ণপদ সহিস বাড়ির নং : n0159 বয়স : 56 লিঙ্গ : পুরুষ	WB/35/240/429202 ফটো উপলব্ধ
934 নাম : শান্তি সহিস স্বামীর নাম: জগন্নাথ সহিস বাড়ির নং : n0159 বয়স : 50 লিঙ্গ : মহিলা	WB/35/240/429149 ফটো উপলব্ধ	935 নাম : শ্যামলী সহিস স্বামীর নাম: উদয় সহিস বাড়ির নং : n0159 বয়স : 42 লিঙ্গ : মহিলা	GPP2356426 ফটো উপলব্ধ	936 নাম : সুবীর সহিস পিতার নাম: জগন্নাথ সহিস বাড়ির নং : n0159 বয়স : 34 লিঙ্গ : পুরুষ	WNM1544956 ফটো উপলব্ধ
937 নাম : প্রানবীর সহিস পিতার নাম: জগন্নাথ সহিস বাড়ির নং : n0159 বয়স : 27 লিঙ্গ : পুরুষ	WNM2024743 ফটো উপলব্ধ	938 নাম : সৌসুমী সহিস পিতার নাম: জগন্নাথ সহিস বাড়ির নং : n0217 বয়স : 30 লিঙ্গ : মহিলা	WNM2024941 ফটো উপলব্ধ	939 নাম : রিয়া দাস পিতার নাম: সত্যনারায়ণ দাস বাড়ির নং : এন0016 বয়স : 23 লিঙ্গ : মহিলা	WNM2513299 ফটো উপলব্ধ
940 নাম : অমিত বাউরী পিতার নাম: মহাদেব বাউরী বাড়ির নং : 000 বয়স : 23 লিঙ্গ : পুরুষ	WNM2702892 ফটো উপলব্ধ	941 নাম : কৃষ্ণ অঘোরী পিতার নাম: শম্ভু অঘোরী বাড়ির নং : 000 বয়স : 22 লিঙ্গ : পুরুষ	WNM2702918 ফটো উপলব্ধ	942 নাম : টুঙ্গা বাউরী পিতার নাম: মহাদেব বাউরী বাড়ির নং : 000 বয়স : 20 লিঙ্গ : মহিলা	WNM2702983 ফটো উপলব্ধ
943 নাম : লক্ষ্মী চৌবে পিতার নাম: উত্তম চৌবে বাড়ির নং : 000 বয়স : 19 লিঙ্গ : মহিলা	WNM2703031 ফটো উপলব্ধ	944 নাম : নারায়ণী চৌবে পিতার নাম: উত্তম চৌবে বাড়ির নং : 000 বয়স : 19 লিঙ্গ : মহিলা	WNM2703064 ফটো উপলব্ধ	945 নাম : সৌভিক মাহাত পিতার নাম: ভোলা নাথ মাহাত বাড়ির নং : 000 বয়স : 19 লিঙ্গ : পুরুষ	WNM2703312 ফটো উপলব্ধ
946 নাম : মধুসূদন দাস বৈষ্ণব পিতার নাম: বলাই দাস বৈষ্ণব বাড়ির নং : 000 বয়স : 20 লিঙ্গ : পুরুষ	WNM2703338 ফটো উপলব্ধ	947 নাম : জয়দেব মিশ্র পিতার নাম: দুর্গাচরন মিশ্র বাড়ির নং : 000 বয়স : 19 লিঙ্গ : পুরুষ	WNM2703346 ফটো উপলব্ধ	948 নাম : আরবাজ আনসারী পিতার নাম: ফিরোজ আনসারী বাড়ির নং : n0017 বয়স : 21 লিঙ্গ : পুরুষ	WNM2716181 ফটো উপলব্ধ
949 নাম : সেলিম আনসারী পিতার নাম: মজিদ আনসারী বাড়ির নং : 0000 বয়স : 20 লিঙ্গ : পুরুষ	WNM2720381 ফটো উপলব্ধ	950 নাম : মোহাম্মদ কাইফ আনসারি পিতার নাম: জুলিল আনসারী বাড়ির নং : কাঁকি বাজার বয়স : 19 লিঙ্গ : পুরুষ	WNM2729390 ফটো উপলব্ধ	951 নাম : নমিতা মাহালী স্বামীর নাম: শক্তিপদ মাহালী বাড়ির নং : n0123 বয়স : 32 লিঙ্গ : মহিলা	WNM2740462 ফটো উপলব্ধ
952 নাম : স্নেহা মাহাত পিতার নাম: মিহির কুমার মাহাত বাড়ির নং : 000 বয়স : 20 লিঙ্গ : মহিলা	WNM2742724 ফটো উপলব্ধ	953 নাম : পূজা রজক পিতার নাম: উৎপল রজক বাড়ির নং : 000 বয়স : 25 লিঙ্গ : মহিলা	WNM2742708 ফটো উপলব্ধ	954 নাম : রবীনা কুমারি স্বামীর নাম: মহাদেব মাহালি বাড়ির নং : 000 বয়স : 22 লিঙ্গ : মহিলা	WNM2742732 ফটো উপলব্ধ
955 নাম : সোমা মাহাত পিতার নাম: মধুসূদন মাহাত বাড়ির নং : 000 বয়স : 24 লিঙ্গ : মহিলা	WNM2742740 ফটো উপলব্ধ	956 নাম : লখী মাহালি পিতার নাম: রাজেশ মাহালি বাড়ির নং : 000 বয়স : 21 লিঙ্গ : মহিলা	WNM2742757 ফটো উপলব্ধ	957 নাম : কালীচরণ মাহাত পিতার নাম: মনবোধ মাহাত বাড়ির নং : 0000 বয়স : 19 লিঙ্গ : পুরুষ	WNM2742716 ফটো উপলব্ধ
958 নাম : উষা পাল পিতার নাম: শ্রীরাম পাল বাড়ির নং : বয়স : 25 লিঙ্গ : মহিলা	WNM2743797 ফটো উপলব্ধ	959 নাম : পূজা মাহালী পিতার নাম: রেণু মাহালী বাড়ির নং : কাঁকি মাহালী পাড়া বয়স : 22 লিঙ্গ : মহিলা	WNM2744837 ফটো উপলব্ধ	960 নাম : মাদবী সহিস পিতার নাম: মানিক সহিস বাড়ির নং : শ্রীরামপুর 1 কাঁকী মাহালী পাড়া বয়স : 35 লিঙ্গ : মহিলা	WNM1291889 ফটো উপলব্ধ

বিধানসভা নির্বাচনক্ষেত্রের নং, নাম : 245-পাড়া  
ভাগ নং, নাম : 1-কাঁকী,টোলাশ্রীরামপুর,আনসারীপাড়া,মাহাতোপাড়া,মাহালীপাড়া

<p>961 WNM2024818</p> <p>নাম : সন্তোষ সহিস পিতার নাম: সুবল সহিস বাড়ির নং: শ্রীরামপুর 1 কাঁকী মাহালী পাড়া বয়স : 27 লিঙ্গ : পুরুষ</p> <p>ফটো উপলব্ধ</p>	<p>962 IAP1738970</p> <p>নাম : সহিমা খাতুন পিতার নাম: শাহাজাহান সেখ বাড়ির নং: শ্রীরামপুর 1 বয়স : 28 লিঙ্গ : মহিলা</p> <p>ফটো উপলব্ধ</p>	<p>963 WNM2748572</p> <p>নাম : সাকিবুল আনসারি পিতার নাম: মোহম্মদ সাবির আনসারি বাড়ির নং : সান্তালডিহ বয়স : 19 লিঙ্গ : পুরুষ</p> <p>ফটো উপলব্ধ</p>
<p>964 WNM2748549</p> <p>নাম : আয়রা পারবিন স্বামীর নাম: মোহম্মদ আফরোজ আনসারী বাড়ির নং : n0009 বয়স : 23 লিঙ্গ : মহিলা</p> <p>ফটো উপলব্ধ</p>	<p>965 WNM2749919</p> <p>নাম : মালা মুখার্জি পিতার নাম: কাজল বরণ মুখার্জি বাড়ির নং : 000 বয়স : 23 লিঙ্গ : মহিলা</p> <p>ফটো উপলব্ধ</p>	

বিধানসভা নির্বাচনক্ষেত্রের নং, নাম : 245-পাড়া

1- সংযোজন তালিকা 1 (01-01-2026 28-02-2026 )

966	1	WNM2752111
নাম : সোহেল আনসারি পিতার নাম: নইম আনসারি বাড়ির নং : 001 বয়স : 23 লিঙ্গ : পুরুষ		ফটো উপলব্ধ

967	1	WNM2752145
নাম : ভাগ্যবতী মাহাত পিতার নাম: রমেশ চন্দ্র মাহাত বাড়ির নং : 88 বয়স : 18 লিঙ্গ : মহিলা		ফটো উপলব্ধ

নির্বাচক সংখ্যার সারসংক্ষেপ :								
A) নির্বাচকের সংখ্যা :								
	নির্বাচক তালিকার প্রকৃতি	নির্বাচক তালিকার পরিচিতি :	নির্বাচকের সংখ্যা :					
			পুরুষ	মহিলা	তৃতীয় লিঙ্গ	মোট		
I	মূল তালিকা	মূল তালিকা	বিশেষ নিবিড় সংশোধনী ২০২৬-এর চূড়ান্ত ভোটার তালিকা		503	462	0	965
II	1- সংযোজন তালিকা	সংযোজনী 1	বিশেষ সংক্ষিপ্ত সংশোধন 2026		1	1	0	2
III	2- বিয়োজন তালিকা	সংযোজনী 1	বিশেষ সংক্ষিপ্ত সংশোধন 2026		0	0	0	0
IV	'লিঙ্গ ক্ষেত্রের' পরিবর্তনের কারণে পার্থক্য			0	0	0	0	
নির্বাচকের মোট সংখ্যা (I+II-III+IV)				504	463	0	967	
B) ক্রটি সংশোধনের সংখ্যা :								
নির্বাচক তালিকার প্রকৃতি	নির্বাচক তালিকার পরিচিতি :	ক্রটি সংশোধনের সংখ্যা :						
সংযোজনী 1	বিশেষ সংক্ষিপ্ত সংশোধন 2026	0						

নির্বাচক নিবন্ধন আধিকারিকের স্বাক্ষর

E-মৃত, S-স্থানান্তরিত, R-একাধিকবার অন্তর্ভুক্ত, M-নিখোঁজ, Q-যোগ্য নহে