

নির্বাচক তালিকা 2026 S25 পশ্চিমবঙ্গ

বিধানসভা নির্বাচনক্ষেত্রের নং, নাম ও সংরক্ষণের স্থিতি : 245 - পাড়া (তপশীলি জাতি)		অংশ নং : 148																			
বিধানসভা নির্বাচনক্ষেত্রটি যে লোকসভা নির্বাচনক্ষেত্রের / ক্ষেত্রসমূহের অন্তর্ভুক্ত তার নং, নাম ও সংরক্ষণ স্থিতি : 35 - পুরুলিয়া (সাধারণ)																					
1. সংশোধনের পূর্ণ বিবরণ																					
সংশোধনের বৎসর :	2026	নির্বাচক তালিকার পরিচিতি :																			
ভিত্তি তারিখ :	01-01-2026	বিশেষ নিবিড় সংশোধনী ২০২৬-এর চূড়ান্ত ভোটার তালিকা																			
সংশোধনের প্রকৃতি :	বিশেষ নিবিড় সংশোধনী 2026																				
প্রকাশনার তারিখ :	28-02-2026																				
2. অংশ ও নির্বাচনী এলাকার পূর্ণ বিবরণ :																					
অংশের ভাগ নং ও নাম :																					
1-কাঁকী,খার্মাল কলোনী		<table border="1" style="width: 100%; border-collapse: collapse;"> <tr> <td>প্রধান শহর/গ্রাম</td> <td>: কাঁকী</td> </tr> <tr> <td>ওয়ার্ড</td> <td>:</td> </tr> <tr> <td>থানা</td> <td>: সাঁওতালডিহি</td> </tr> <tr> <td>গ্রাম পঞ্চগায়েত</td> <td>: দেউলী</td> </tr> <tr> <td>ব্লক</td> <td>: পাড়া</td> </tr> <tr> <td>মহকুমা</td> <td>: রঘুনাথপুর</td> </tr> <tr> <td>জেলা</td> <td>: পুরুলিয়া</td> </tr> <tr> <td>পিন</td> <td>: 723146</td> </tr> </table>				প্রধান শহর/গ্রাম	: কাঁকী	ওয়ার্ড	:	থানা	: সাঁওতালডিহি	গ্রাম পঞ্চগায়েত	: দেউলী	ব্লক	: পাড়া	মহকুমা	: রঘুনাথপুর	জেলা	: পুরুলিয়া	পিন	: 723146
প্রধান শহর/গ্রাম	: কাঁকী																				
ওয়ার্ড	:																				
থানা	: সাঁওতালডিহি																				
গ্রাম পঞ্চগায়েত	: দেউলী																				
ব্লক	: পাড়া																				
মহকুমা	: রঘুনাথপুর																				
জেলা	: পুরুলিয়া																				
পিন	: 723146																				
3. ভোট গ্রহন কেন্দ্রের পূর্ণ বিবরণ :																					
ভোট গ্রহন কেন্দ্রের নং, নাম :		ভোট গ্রহন কেন্দ্রের শ্রেণী :		গ্রামীণ																	
148 - এস.টি.পি. বাংলা প্রাথমিক বিদ্যালয়		এই অংশে সহায়ক ভোটগ্রহন কেন্দ্রের সংখ্যা :		0																	
ভোট গ্রহন কেন্দ্রের ঠিকানা :																					
এস.টি.পি. বাংলা প্রাথমিক বিদ্যালয়, রুম নং-1, সাঁওতালডি																					
4. নির্বাচকের সংখ্যা :																					
প্রথম ক্রমিক নং	শেষ ক্রমিক নং	মোট সংখ্যা																			
		পুরুষ	মহিলা	তৃতীয় লিঙ্গ	মোট																
1	256	135	121	0	256																

নির্বাচক নিবন্ধন আধিকারিকের স্বাক্ষর

Nazri Naksha

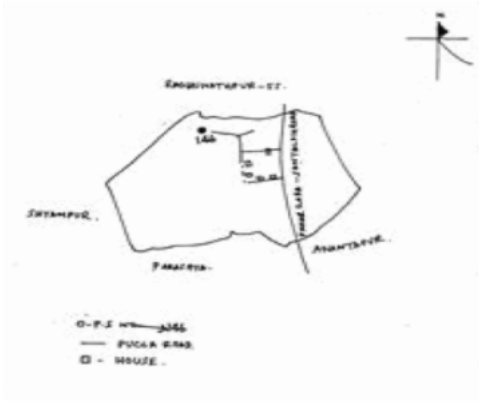

Google Map View

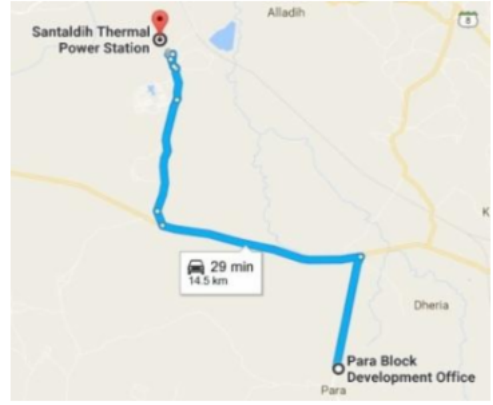

Polling Station Building Front View



Polling Station Front View



Cad View

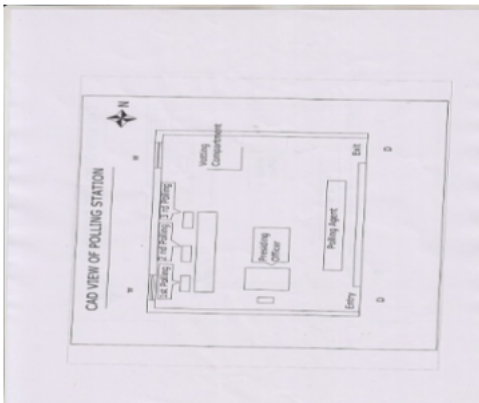

Key MAP View



বিধানসভা নির্বাচনক্ষেত্রের নং, নাম : 245-পাড়া
ভাগ নং, নাম : 1-কাঁকী,থার্মাল কলোনী

1 নাম : নিয়তি আচার্য্য স্বামীর নাম: সমীর আচার্য্য বাড়ির নং : n0056 বয়স : 49 লিঙ্গ : মহিলা	WNM1854629 ফটো উপলব্ধ	2 নাম : কৌশর আরা স্বামীর নাম: মহ জাহাঙ্গীর আদিল বাড়ির নং : n0078 বয়স : 46 লিঙ্গ : মহিলা	GPP2361251 ফটো উপলব্ধ	3 নাম : মহ জাহাঙ্গীর আদিল পিতার নাম: মহম্মাদ বাড়ির নং : n0078 বয়স : 51 লিঙ্গ : পুরুষ	WB/35/240/438292 ফটো উপলব্ধ
4 নাম : মহম্মাদ দাস্তগীর আদিল পিতার নাম: মহম্মাদ জাহাঙ্গীর আদিল বাড়ির নং : N001 বয়স : 24 লিঙ্গ : পুরুষ	WNM2337475 ফটো উপলব্ধ	5 নাম : নীলিমা কর স্বামীর নাম: বিজয় কুমার কর বাড়ির নং : n0007 বয়স : 55 লিঙ্গ : মহিলা	GPP1283936 ফটো উপলব্ধ	6 নাম : বিজয়কুমার কর পিতার নাম: করালীপদ কর বাড়ির নং : n0007 বয়স : 69 লিঙ্গ : পুরুষ	GPP1283928 ফটো উপলব্ধ
7 নাম : সুমনা কর পিতার নাম: বিজয় কুমার কর বাড়ির নং : n0007 বয়স : 33 লিঙ্গ : মহিলা	WNM1754167 ফটো উপলব্ধ	8 নাম : সমিম খাতুন স্বামীর নাম: মহম্মদ মুনিফ বাড়ির নং : n0002 বয়স : 69 লিঙ্গ : মহিলা	GPP2362887 ফটো উপলব্ধ	9 নাম : পুটি গরাঁই স্বামীর নাম: সোমনাথ গরাঁই বাড়ির নং : N001 বয়স : 30 লিঙ্গ : মহিলা	WNM2337574 ফটো উপলব্ধ
10 নাম : সোমনাথ গরাঁই পিতার নাম: নীলকমল গরাঁই বাড়ির নং : N001 বয়স : 43 লিঙ্গ : পুরুষ	GPP2120970 ফটো উপলব্ধ	11 নাম : সুব্রত গুহ খাসনবিশ পিতার নাম: সমরেন্দ্রনাথ গুহ খাসনবিশ বাড়ির নং : ই-38 বয়স : 50 লিঙ্গ : পুরুষ	GPP0697870 ফটো উপলব্ধ	12 নাম : গুণ্ডকান্তি সাহা পিতার নাম: শম্ভুনাথ সাহা বাড়ির নং : এফ. 109 বয়স : 21 লিঙ্গ : পুরুষ	WNM2542413 ফটো উপলব্ধ
13 নাম : মেঘনাথ গোপ পিতার নাম: আনন্দ কুমার গোপ বাড়ির নং : n0131 বয়স : 30 লিঙ্গ : পুরুষ	WNM1854488 ফটো উপলব্ধ	14 নাম : আনন্দকুমার গোপ পিতার নাম: সুধির গোপ বাড়ির নং : n0131 বয়স : 61 লিঙ্গ : পুরুষ	GPP2361442 ফটো উপলব্ধ	15 নাম : সোমনাথ গোপ পিতার নাম: আনন্দ কুমার গোপ বাড়ির নং : n0132 বয়স : 32 লিঙ্গ : পুরুষ	WNM1639202 ফটো উপলব্ধ
16 নাম : নারায়নী গোপ স্বামীর নাম: আনন্দকুমার গোপ বাড়ির নং : n0132 বয়স : 51 লিঙ্গ : মহিলা	GPP2361434 ফটো উপলব্ধ	17 নাম : স্বপন কুণ্ডু পিতার নাম: জগন্নাথ কুণ্ডু বাড়ির নং : এফ. 118 এ বয়স : 21 লিঙ্গ : পুরুষ	WNM2542611 ফটো উপলব্ধ	18 নাম : অর্নিবান চ্যাটার্জী পিতার নাম: প্রনব কুমার চ্যাটার্জী বাড়ির নং : n0021 বয়স : 28 লিঙ্গ : পুরুষ	WNM1933282 ফটো উপলব্ধ
19 নাম : প্রতিমা চ্যাটার্জী স্বামীর নাম: প্রনব কুমার চ্যাটার্জী বাড়ির নং : n0021 বয়স : 52 লিঙ্গ : মহিলা	GPP1282151 ফটো উপলব্ধ	20 নাম : প্রণব কুমার চ্যাটার্জী পিতার নাম: শশাঙ্কশেখর চ্যাটার্জী বাড়ির নং : n0021 বয়স : 65 লিঙ্গ : পুরুষ	WB/35/240/438106 ফটো উপলব্ধ	21 নাম : অন্তরা চট্টোপাধ্যায় স্বামীর নাম: কল্লোল চট্টোপাধ্যায় বাড়ির নং : n0021 বয়স : 46 লিঙ্গ : মহিলা	GPP2774974 ফটো উপলব্ধ
22 নাম : কল্লোল চট্টোপাধ্যায় পিতার নাম: শশাঙ্ক শেখর চট্টোপাধ্যায় বাড়ির নং : n0021 বয়স : 52 লিঙ্গ : পুরুষ	GPP2774966 ফটো উপলব্ধ	23 নাম : অন্নপূর্ণা চৌধুরী পিতার নাম: সুশীল কুমার চৌধুরী বাড়ির নং : n0180 বয়স : 47 লিঙ্গ : মহিলা	WNM1545821 ফটো উপলব্ধ	24 নাম : অনুলিপি চৌধুরী পিতার নাম: অনূপ কুমার চৌধুরী বাড়ির নং : n0107 বয়স : 32 লিঙ্গ : মহিলা	WNM1639236 ফটো উপলব্ধ
25 নাম : মায়ের নাম: বাড়ির নং : নং 55 বয়স : 33 লিঙ্গ : পুরুষ	BZQ9765207 ফটো উপলব্ধ	26 নাম : শ্রাবনী মুখার্জী স্বামীর নাম: অনূপ কুমার চৌধুরী বাড়ির নং : n0107 বয়স : 60 লিঙ্গ : মহিলা	WNM2608925 ফটো উপলব্ধ	27 নাম : অনূপ কুমার চৌধুরী পিতার নাম: নীলেন্দ্র চন্দ্র চৌধুরী বাড়ির নং : ডি-237 বয়স : 66 লিঙ্গ : পুরুষ	WNM2373298 ফটো উপলব্ধ
28 নাম : অনূসূতি চৌধুরী পিতার নাম: অনূপ কুমার চৌধুরী বাড়ির নং : ডি-36 বয়স : 25 লিঙ্গ : মহিলা	WNM2136091 ফটো উপলব্ধ	29 নাম : দূরধোঁধন চৌধুরী পিতার নাম: বিদ্যাধর চৌধুরী বাড়ির নং : ক.ট্র. নং ডি-237 বয়স : 50 লিঙ্গ : পুরুষ	HGZ2407567 ফটো উপলব্ধ	30 নাম : সুমিত চৌধুরী পিতার নাম: দূরধোঁধন চৌধুরী বাড়ির নং : ডি-237 বয়স : 20 লিঙ্গ : পুরুষ	WNM2658672 ফটো উপলব্ধ

31 নাম : শম্পা চৌধুরী স্বামীর নাম: দুর্যোধ চৌধুরী বাড়ির নং : না ডী-237 বয়স : 42 লিঙ্গ : মহিলা	WNM2194678 ফটো উপলব্ধ	32 নাম : মোহাম্মদ সাকিব পিতার নাম: মুইয়াদ জাহাঙ্গীর আদিল বাড়ির নং : এফ-168 বয়স : 21 লিঙ্গ : পুরুষ	WNM2543478 ফটো উপলব্ধ	33 নাম : কিরন দত্ত পিতার নাম: মহাবীর দত্ত বাড়ির নং : n0156 বয়স : 28 লিঙ্গ : পুরুষ	WNM1933258 ফটো উপলব্ধ
34 নাম : মহাবীর দত্ত পিতার নাম: ভজহরী দত্ত বাড়ির নং : n0156 বয়স : 55 লিঙ্গ : পুরুষ	WNM0984237 ফটো উপলব্ধ	35 নাম : নমিতা দত্ত স্বামীর নাম: মহাবীর দত্ত বাড়ির নং : n0109 বয়স : 57 লিঙ্গ : মহিলা	WNM0984229 ফটো উপলব্ধ	36 নাম : রনিত দাস পিতার নাম: শ্যামল কুমার দাস বাড়ির নং : n0239 বয়স : 40 লিঙ্গ : পুরুষ	WNM1809482 ফটো উপলব্ধ
37 নাম : মনোজকুমার দাস পিতার নাম: কানাইলাল দাস বাড়ির নং : n0059 বয়স : 55 লিঙ্গ : পুরুষ	WB/35/240/438172 ফটো উপলব্ধ	38 নাম : নাড়গোপাল দাস পিতার নাম: কানাইলাল দাস বাড়ির নং : n0059 বয়স : 66 লিঙ্গ : পুরুষ	WB/35/240/438038 ফটো উপলব্ধ	39 নাম : তুহিন দাস পিতার নাম: তপন দাস বাড়ির নং : n0022 বয়স : 37 লিঙ্গ : পুরুষ	WNM0533984 ফটো উপলব্ধ
40 নাম : তপন দাস পিতার নাম: তিনকড়ি দাস বাড়ির নং : n0022 বয়স : 60 লিঙ্গ : পুরুষ	WB/35/240/435601 ফটো উপলব্ধ	41 নাম : শাশুতী দাস স্বামীর নাম: তপন দাস বাড়ির নং : n0022 বয়স : 54 লিঙ্গ : মহিলা	WB/35/240/435602 ফটো উপলব্ধ	42 নাম : প্রশান্ত দাস পিতার নাম: পরেশ চন্দ্র দাস বাড়ির নং : n0066 বয়স : 56 লিঙ্গ : পুরুষ	WB/35/240/438226 ফটো উপলব্ধ
43 নাম : অয়ন দাস পিতার নাম: তপন দাস বাড়ির নং : n0113 বয়স : 26 লিঙ্গ : পুরুষ	WNM2085066 ফটো উপলব্ধ	44 নাম : নিলাদ্রী শেখর দাস পিতার নাম: শঙ্কর চন্দ্র দাস বাড়ির নং : N001 বয়স : 44 লিঙ্গ : পুরুষ	WNM2337293 ফটো উপলব্ধ	45 নাম : মৌসুমী দাস স্বামীর নাম: নীলাদ্রি শেখর দাস বাড়ির নং : N001 বয়স : 36 লিঙ্গ : মহিলা	WNM2337285 ফটো উপলব্ধ
46 নাম : অনিন্দ দাস পিতার নাম: তপন দাস বাড়ির নং : n0113 বয়স : 26 লিঙ্গ : পুরুষ	WNM2085074 ফটো উপলব্ধ	47 নাম : গনেশ রাম পিতার নাম: খেদু রাম বাড়ির নং : ই 142 বয়স : 52 লিঙ্গ : পুরুষ	CQD2617561 ফটো উপলব্ধ	48 নাম : তপন দাস পিতার নাম: ললিত মোহন দাস বাড়ির নং : n0113 বয়স : 57 লিঙ্গ : পুরুষ	GPP2363752 ফটো উপলব্ধ
49 নাম : প্রিয়ঙ্কা গোপ স্বামীর নাম: সোমনাথ গোপ বাড়ির নং : এন0022 বয়স : 28 লিঙ্গ : মহিলা	WNM2512739 ফটো উপলব্ধ	50 নাম : চৈতালী দাস স্বামীর নাম: তপন দাস বাড়ির নং : n0022 বয়স : 45 লিঙ্গ : মহিলা	GPP2505972 ফটো উপলব্ধ	51 নাম : সোমা দাস স্বামীর নাম: প্রশান্ত দাস বাড়ির নং : n0066 বয়স : 42 লিঙ্গ : মহিলা	GPP1962331 ফটো উপলব্ধ
52 নাম : পূজা দাস স্বামীর নাম: রনিত দাস বাড়ির নং : n0239 বয়স : 36 লিঙ্গ : মহিলা	WNM1933340 ফটো উপলব্ধ	53 নাম : সুমনা দাস সী স্বামীর নাম: বিশ্বরঞ্জন সী বাড়ির নং : সি86 বয়স : 48 লিঙ্গ : মহিলা	WNM1854603 ফটো উপলব্ধ	54 নাম : মিত্ঠ দে স্বামীর নাম: মধুসূদন দে বাড়ির নং : n0058 বয়স : 52 লিঙ্গ : মহিলা	GPP2628915 ফটো উপলব্ধ
55 নাম : তপন কুমার দে পিতার নাম: হারাধন দে বাড়ির নং : N001 বয়স : 59 লিঙ্গ : পুরুষ	WNM2337624 ফটো উপলব্ধ	56 নাম : চায়না দে স্বামীর নাম: তপন কুমার দে বাড়ির নং : N001 বয়স : 52 লিঙ্গ : মহিলা	WNM2337772 ফটো উপলব্ধ	57 নাম : মধুসূদন দে পিতার নাম: অমল্য কুমার দে বাড়ির নং : n0058 বয়স : 50 লিঙ্গ : পুরুষ	GPP1291426 ফটো উপলব্ধ
58 নাম : সুখময় দে পিতার নাম: মনোহর চন্দ্র দে বাড়ির নং : n0240 বয়স : 47 লিঙ্গ : পুরুষ	KFG3200292 ফটো উপলব্ধ	59 নাম : গঙ্গা দে স্বামীর নাম: সুখময় দে বাড়ির নং : n0240 বয়স : 30 লিঙ্গ : মহিলা	WNM1854520 ফটো উপলব্ধ	60 নাম : উজ্জ্বল দে পিতার নাম: মনোহর দে বাড়ির নং : n0240 বয়স : 42 লিঙ্গ : পুরুষ	KFG3200300 ফটো উপলব্ধ

বিধানসভা নির্বাচনক্ষেত্রের নং, নাম : 245-পাড়া
ভাগ নং, নাম : 1-কাঁকী,ধার্মাল কলোনী

61	ZJZ0371161	নাম : রেখা দে স্বামীর নাম: মনোহর দে বাড়ির নং : n0240 বয়স : 66 লিঙ্গ : মহিলা	ফটো উপলব্ধ	62	WB/35/240/441178	নাম : কাঞ্চন দে পিতার নাম: শঙ্কর দে বাড়ির নং : n0129 বয়স : 56 লিঙ্গ : মহিলা	ফটো উপলব্ধ	63	WB/35/240/057005	নাম : ধর্মদাস দেওঘরিয়া পিতার নাম: মধুসূদন দেওঘরিয়া বাড়ির নং : n0278 বয়স : 52 লিঙ্গ : পুরুষ	ফটো উপলব্ধ
64	WNM0010587	নাম : বানটি দেওঘরিয়া স্বামীর নাম: ধর্মদাস দেওঘরিয়া বাড়ির নং : n0279 বয়স : 41 লিঙ্গ : মহিলা	ফটো উপলব্ধ	65	WNM2380814	নাম : বিনয় দেওঘরিয়া পিতার নাম: ধর্মদাস দেওঘরিয়া বাড়ির নং : এফ- 133/বী বয়স : 23 লিঙ্গ : পুরুষ	ফটো উপলব্ধ	66	WNM2339943	নাম : রাজশ্রী দেবনাথ পিতার নাম: রবীন কুমার দেবনাথ বাড়ির নং : N001 বয়স : 24 লিঙ্গ : মহিলা	ফটো উপলব্ধ
67	GPP2628949	নাম : পম্পা দেবনাথ স্বামীর নাম: রবীন কুমার দেবনাথ বাড়ির নং : n0144 বয়স : 50 লিঙ্গ : মহিলা	ফটো উপলব্ধ	68	GPP2363794	নাম : রবীন কুমার দেবনাথ পিতার নাম: রাজেশ্বর দেবনাথ বাড়ির নং : n0144 বয়স : 52 লিঙ্গ : পুরুষ	ফটো উপলব্ধ	69	WNM2546125	নাম : শুভজীৎ মন্ডল পিতার নাম: শক্তি পদ মন্ডল বাড়ির নং : এফ. 95 এ বয়স : 21 লিঙ্গ : পুরুষ	ফটো উপলব্ধ
70	WB/35/240/441206	নাম : বিজেশ নন্দী পিতার নাম: উপেন্দ্রনাথ নন্দী বাড়ির নং : n0108 বয়স : 53 লিঙ্গ : পুরুষ	ফটো উপলব্ধ	71	WNM2136034	নাম : রোশন নিশা স্বামীর নাম: মহম্মদ রহিম আনসারী বাড়ির নং : নং ই130 বয়স : 28 লিঙ্গ : মহিলা	ফটো উপলব্ধ	72	WNM1754332	নাম : লক্ষী প্রধান পিতার নাম: শঙ্কর প্রধান বাড়ির নং : n0040 বয়স : 33 লিঙ্গ : মহিলা	ফটো উপলব্ধ
73	GPP2629053	নাম : শঙ্কর প্রধান পিতার নাম: কৃষ্ণবাহাদুর প্রধান বাড়ির নং : n0040 বয়স : 58 লিঙ্গ : পুরুষ	ফটো উপলব্ধ	74	WNM1313709	নাম : রাম প্রধান পিতার নাম: শঙ্কর প্রধান বাড়ির নং : n0040 বয়স : 40 লিঙ্গ : পুরুষ	ফটো উপলব্ধ	75	WNM2245488	নাম : দীপু প্রধান পিতার নাম: কৃষ্ণবাহাদুর প্রধান বাড়ির নং : n0040 বয়স : 62 লিঙ্গ : পুরুষ	ফটো উপলব্ধ
76	WNM0984112	নাম : সৌরভ পাত্র পিতার নাম: শ্যামসুন্দর পাত্র বাড়ির নং : n0111 বয়স : 37 লিঙ্গ : পুরুষ	ফটো উপলব্ধ	77	WB/35/240/441004	নাম : শ্যামসুন্দর পাএ পিতার নাম: কমলাকান্ত পাএ বাড়ির নং : n0111 বয়স : 65 লিঙ্গ : পুরুষ	ফটো উপলব্ধ	78	GPP2363851	নাম : পল্টু পাত্র পিতার নাম: বনমালী পাত্র বাড়ির নং : n0111 বয়স : 48 লিঙ্গ : পুরুষ	ফটো উপলব্ধ
79	WNM2245546	নাম : জয়লক্ষ্মী বেরা পাত্র স্বামীর নাম: শ্যামসুন্দর পাএ বাড়ির নং : n0111 বয়স : 59 লিঙ্গ : মহিলা	ফটো উপলব্ধ	80	WNM1313907	নাম : তনুশ্রী পাজা পাত্র স্বামীর নাম: পল্টু পাত্র বাড়ির নং : n0111 বয়স : 41 লিঙ্গ : মহিলা	ফটো উপলব্ধ	81	WNM2136059	নাম : সুমনা পাত্র পিতার নাম: শ্যামসুন্দর পাত্র বাড়ির নং : নং বী13 বয়স : 25 লিঙ্গ : মহিলা	ফটো উপলব্ধ
82	WNM2025781	নাম : সোমা আচার্য স্বামীর নাম: সুনীল আচার্য বাড়ির নং : n0245 বয়স : 39 লিঙ্গ : মহিলা	ফটো উপলব্ধ	83	WNM2245561	নাম : প্রদীপ পাত্র পিতার নাম: রতন চন্দ্র পাত্র বাড়ির নং : n0060 বয়স : 51 লিঙ্গ : পুরুষ	ফটো উপলব্ধ	84	WNM2245520	নাম : কৃষ্ণা মণ্ডল(নক্ষর) স্বামীর নাম: অমিয় কুমার নক্ষর বাড়ির নং : n0245 বয়স : 53 লিঙ্গ : মহিলা	ফটো উপলব্ধ
85	WNM2085090	নাম : আকাশ আচার্য পিতার নাম: সমীর আচার্য বাড়ির নং : n0245 বয়স : 26 লিঙ্গ : পুরুষ	ফটো উপলব্ধ	86	WNM2337525	নাম : সুচরিতা মল্লিক পিতার নাম: স্বদেশ কুমার মল্লিক বাড়ির নং : N001 বয়স : 24 লিঙ্গ : মহিলা	ফটো উপলব্ধ	87	WNM1434091	নাম : স্বদেশ কুমার মল্লিক পিতার নাম: ধীরেন্দ্র নাথ মল্লিক বাড়ির নং : n0245 বয়স : 56 লিঙ্গ : পুরুষ	ফটো উপলব্ধ
88	WNM1434109	নাম : বুলু রানী মণ্ডল(মল্লিক) স্বামীর নাম: স্বদেশ কুমার মল্লিক বাড়ির নং : n0245 বয়স : 55 লিঙ্গ : মহিলা	ফটো উপলব্ধ	89	WNM2360634	নাম : সুনীল আচার্য পিতার নাম: শীতল আচার্য বাড়ির নং : n0245 বয়স : 55 লিঙ্গ : পুরুষ	ফটো উপলব্ধ	90	GPP2361947	নাম : অজিত পাত্র পিতার নাম: রতন চন্দ্র পাত্র বাড়ির নং : n0060 বয়স : 43 লিঙ্গ : পুরুষ	ফটো উপলব্ধ

91 নাম : সুদীপ পাত্র পিতার নাম: রতন পাত্র বাড়ির নং : n0060 বয়স : 51 লিঙ্গ : পুরুষ	WNM2683688 ফটো উপলব্ধ	92 নাম : সমীর আচার্য পিতার নাম: শীতল চন্দ্র আচার্য বাড়ির নং : n0245 বয়স : 60 লিঙ্গ : পুরুষ	WB/35/240/438271 ফটো উপলব্ধ	93 নাম : সুশান্তি পাত্র স্বামীর নাম: রতন চন্দ্র পাত্র বাড়ির নং : n0245 বয়স : 72 লিঙ্গ : মহিলা	WNM2686749 ফটো উপলব্ধ
94 নাম : দীপঙ্কর পান পিতার নাম: গুরুপদ পান বাড়ির নং : n0017 বয়স : 60 লিঙ্গ : পুরুষ	WB/35/240/438247 ফটো উপলব্ধ	95 নাম : রুম্ম পাল পিতার নাম: ভক্তি প্রিয় পাল বাড়ির নং : n0123 বয়স : 46 লিঙ্গ : মহিলা	GPP1288190 ফটো উপলব্ধ	96 নাম : দিলীপ কুমার ব্যানার্জী পিতার নাম: কৃষ্ণ কিশোর ব্যানার্জী বাড়ির নং : n0249 বয়স : 57 লিঙ্গ : পুরুষ	WB/35/240/626578 ফটো উপলব্ধ
97 নাম : প্রিয়ঙ্কা ব্যানার্জী পিতার নাম: দিলীপ কুমার ব্যানার্জী বাড়ির নং : এফ.-109/6এ বয়স : 25 লিঙ্গ : মহিলা	WNM2136117 ফটো উপলব্ধ	98 নাম : শিপ্রা ব্যানার্জী স্বামীর নাম: দিলীপ কুমার ব্যানার্জী বাড়ির নং : n0211 বয়স : 50 লিঙ্গ : মহিলা	GPP2355527 ফটো উপলব্ধ	99 নাম : অমিত ব্যানার্জী পিতার নাম: দিলীপ কুমার ব্যানার্জী বাড়ির নং : এফ. 109/64 বয়স : 23 লিঙ্গ : পুরুষ	WNM2447340 ফটো উপলব্ধ
100 নাম : বিতান সমাদ্দার স্বামীর নাম: সুকুমার ব্যানার্জী বাড়ির নং : n0006 বয়স : 57 লিঙ্গ : মহিলা	GPP1962398 ফটো উপলব্ধ	101 নাম : সুকুমার ব্যানার্জী পিতার নাম: ভোলানাথ ব্যানার্জী বাড়ির নং : n0006 বয়স : 58 লিঙ্গ : পুরুষ	GPP1962380 ফটো উপলব্ধ	102 নাম : রাজেন বাউরী পিতার নাম: কার্তিক বাউরী বাড়ির নং : নং198 বয়স : 38 লিঙ্গ : পুরুষ	GPP2774917 ফটো উপলব্ধ
103 নাম : জটিলা বাউরী স্বামীর নাম: কার্তিক বাউরী বাড়ির নং : n0029 বয়স : 60 লিঙ্গ : মহিলা	WNM2245504 ফটো উপলব্ধ	104 নাম : সুপ্রীতি বাউরী পিতার নাম: প্রদীপ বাউরী বাড়ির নং : n0254 বয়স : 27 লিঙ্গ : মহিলা	WNM2025831 ফটো উপলব্ধ	105 নাম : সন্ধ্যা বাউরী স্বামীর নাম: প্রদীপ বাউরী বাড়ির নং : এফ. n0253 বয়স : 51 লিঙ্গ : মহিলা	WNM2025815 ফটো উপলব্ধ
106 নাম : প্রদীপ বাউরী পিতার নাম: শঙ্কর বাউরী বাড়ির নং : n0252 বয়স : 51 লিঙ্গ : পুরুষ	WNM2025807 ফটো উপলব্ধ	107 নাম : মিনু বাউরী স্বামীর নাম: জীবন বাউরী বাড়ির নং : n0029 বয়স : 32 লিঙ্গ : মহিলা	WNM1754381 ফটো উপলব্ধ	108 নাম : ভারতী বাউরী পিতার নাম: কার্তিক বাউরী বাড়ির নং : n0029 বয়স : 30 লিঙ্গ : মহিলা	WNM1854496 ফটো উপলব্ধ
109 নাম : অহল্যা বাউরী স্বামীর নাম: রাজেন বাউরী বাড়ির নং : N001 বয়স : 37 লিঙ্গ : মহিলা	WNM2340065 ফটো উপলব্ধ	110 নাম : আল্পনা বাউরী স্বামীর নাম: টিনকড়ি বাউরী বাড়ির নং : নং 69 বয়স : 27 লিঙ্গ : মহিলা	WNM2543049 ফটো উপলব্ধ	111 নাম : রেখা দত্ত(বাগতি) স্বামীর নাম: ভোলানাথ বাগতি বাড়ির নং : n0030 বয়স : 43 লিঙ্গ : মহিলা	WNM1434174 ফটো উপলব্ধ
112 নাম : ভোলানাথ বাগতি পিতার নাম: কালিপদ বাগতি বাড়ির নং : n0030 বয়স : 35 লিঙ্গ : পুরুষ	WNM1434232 ফটো উপলব্ধ	113 নাম : সাবানা যশমিন পিতার নাম: মহঃ সাফিউল্লা বাড়ির নং : n0212 বয়স : 45 লিঙ্গ : মহিলা	WNM1854561 ফটো উপলব্ধ	114 নাম : মহঃ ওয়াসিম বারি পিতার নাম: মহঃ সাফিউল্লা বাড়ির নং : n0212 বয়স : 46 লিঙ্গ : পুরুষ	WNM1754142 ফটো উপলব্ধ
115 নাম : কুরেশা বিবি স্বামীর নাম: জামশার আনসারী বাড়ির নং : n0110 বয়স : 47 লিঙ্গ : মহিলা	WNM2513323 ফটো উপলব্ধ	116 নাম : আমিনা বেগম স্বামীর নাম: হাফিজুল আনোয়ার মোল্লা বাড়ির নং : n0221 বয়স : 44 লিঙ্গ : মহিলা	WNM1754274 ফটো উপলব্ধ	117 নাম : মৌসুমী বেরা পিতার নাম: রবীন্দ্রনাথ বেরা বাড়ির নং : n0076 বয়স : 26 লিঙ্গ : মহিলা	WNM2085108 ফটো উপলব্ধ
118 নাম : মীরা রানী বেরা স্বামীর নাম: রবীন্দ্রনাথ বেরা বাড়ির নং : n0076 বয়স : 53 লিঙ্গ : মহিলা	GPP2362143 ফটো উপলব্ধ	119 নাম : বরুণ কুমার বৈদ্য পিতার নাম: অমরেন্দ্র নাথ বৈদ্য বাড়ির নং : n0259 বয়স : 59 লিঙ্গ : পুরুষ	WB/35/240/018317 ফটো উপলব্ধ	120 নাম : মণিমালা ভূনিআ স্বামীর নাম: সন্দীপ ভূনিআ বাড়ির নং : ভী144 বয়স : 41 লিঙ্গ : মহিলা	FKM2534774 ফটো উপলব্ধ

121 নাম : সন্দীপ ভূনিআ পিতার নাম: অদ্বৈতা কুমার ভূনিআ বাড়ির নং : এন0047 বয়স : 49 লিঙ্গ : পুরুষ	WNM2447217 ফটো উপলব্ধ	122 নাম : দেবপর্ণা ভৌমিক পিতার নাম: তাপস কুমার ভৌমিক বাড়ির নং : নং71বী বয়স : 25 লিঙ্গ : মহিলা	WNM2136026 ফটো উপলব্ধ	123 নাম : দেবলীনা ভৌমিক পিতার নাম: তাপস কুমার ভৌমিক বাড়ির নং : n0251 বয়স : 27 লিঙ্গ : মহিলা	WNM2025799 ফটো উপলব্ধ
124 নাম : তাপস কুমার ভৌমিক পিতার নাম: রাজ কুমার ভৌমিক বাড়ির নং : n0257 বয়স : 63 লিঙ্গ : পুরুষ	GPP1732221 ফটো উপলব্ধ	125 নাম : সুব্রত কুমার মুখার্জী পিতার নাম: অনিল কুমার মুখার্জী বাড়ির নং : n0227 বয়স : 56 লিঙ্গ : পুরুষ	WNM1754399 ফটো উপলব্ধ	126 নাম : সায়ক মুখার্জী পিতার নাম: সুব্রত কুমার মুখার্জী বাড়ির নং : ডি 47 বয়স : 23 লিঙ্গ : পুরুষ	WNM2381408 ফটো উপলব্ধ
127 নাম : পিনাকী মুখার্জী স্বামীর নাম: সুব্রত কুমার মুখার্জী বাড়ির নং : এন0002 বয়স : 47 লিঙ্গ : মহিলা	WNM1754407 ফটো উপলব্ধ	128 নাম : বিধান মন্ডল পিতার নাম: নিমাই চন্দ্র মন্ডল বাড়ির নং : n0037 বয়স : 49 লিঙ্গ : পুরুষ	GPP1339670 ফটো উপলব্ধ	129 নাম : সান্ত্বনা মণ্ডল স্বামীর নাম: বিধান মণ্ডল বাড়ির নং : n0037 বয়স : 36 লিঙ্গ : মহিলা	GPP2717262 ফটো উপলব্ধ
130 নাম : কৃষ্ণ গোপাল মন্ডল পিতার নাম: অসিত বরন মন্ডল বাড়ির নং : n0256 বয়স : 42 লিঙ্গ : পুরুষ	CYK1848869 ফটো উপলব্ধ	131 নাম : শুভময় মন্ডল পিতার নাম: প্রশান্ত মন্ডল বাড়ির নং : ডি- 29 বয়স : 24 লিঙ্গ : পুরুষ	WNM2380780 ফটো উপলব্ধ	132 নাম : উজ্জ্বল মন্ডল পিতার নাম: সুকুমার মন্ডল বাড়ির নং : এফ- 73/এ বয়স : 23 লিঙ্গ : পুরুষ	WNM2380848 ফটো উপলব্ধ
133 নাম : প্রশান্ত মন্ডল পিতার নাম: গঙ্গাধর মন্ডল বাড়ির নং : ডি- 29 বয়স : 58 লিঙ্গ : পুরুষ	WNM2381168 ফটো উপলব্ধ	134 নাম : রেবা মন্ডল স্বামীর নাম: কৃষ্ণ গোপাল মন্ডল বাড়ির নং : N001 বয়স : 35 লিঙ্গ : মহিলা	WNM2337426 ফটো উপলব্ধ	135 নাম : দুলাল মণ্ডল পিতার নাম: নিমাই মণ্ডল বাড়ির নং : n0037 বয়স : 51 লিঙ্গ : পুরুষ	GPP1282425 ফটো উপলব্ধ
136 নাম : নূপুর মন্ডল স্বামীর নাম: প্রশান্ত মন্ডল বাড়ির নং : ডি-29 বয়স : 43 লিঙ্গ : মহিলা	WNM2463883 ফটো উপলব্ধ	137 নাম : পৌষালী মল্লিক স্বামীর নাম: বিদ্যুত মল্লিক বাড়ির নং : E209 বয়স : 25 লিঙ্গ : মহিলা	WNM2136000 ফটো উপলব্ধ	138 নাম : বিদ্যুৎ মল্লিক পিতার নাম: শঙ্কর মল্লিক বাড়ির নং : n0039 বয়স : 36 লিঙ্গ : পুরুষ	GPP2774826 ফটো উপলব্ধ
139 নাম : রীতা মল্লিক স্বামীর নাম: প্রদীপ মল্লিক বাড়ির নং : N001 বয়স : 35 লিঙ্গ : মহিলা	WNM2337673 ফটো উপলব্ধ	140 নাম : প্রদীপ মল্লিক পিতার নাম: শঙ্কর মল্লিক বাড়ির নং : n0039 বয়স : 41 লিঙ্গ : পুরুষ	GPP2506095 ফটো উপলব্ধ	141 নাম : অপর্ণা মল্লিক পিতার নাম: শঙ্কর মল্লিক বাড়ির নং : n0039 বয়স : 41 লিঙ্গ : মহিলা	WNM1639269 ফটো উপলব্ধ
142 নাম : স্বপ্না মল্লিক পিতার নাম: শঙ্কর মল্লিক বাড়ির নং : n0039 বয়স : 45 লিঙ্গ : মহিলা	GPP1338086 ফটো উপলব্ধ	143 নাম : সরযু মল্লিক স্বামীর নাম: শঙ্কর মল্লিক বাড়ির নং : n0039 বয়স : 61 লিঙ্গ : মহিলা	WB/35/240/438260 ফটো উপলব্ধ	144 নাম : স্বপ্ন মাজী পিতার নাম: বিনোদ বিহারী মাজী বাড়ির নং : এন005 বয়স : 43 লিঙ্গ : পুরুষ	GPP1964014 ফটো উপলব্ধ
145 নাম : রঞ্জনা মাজী স্বামীর নাম: উত্তম মাজী বাড়ির নং : n0264 বয়স : 44 লিঙ্গ : মহিলা	GPP2506129 ফটো উপলব্ধ	146 নাম : বিনোদ বিহারী মাজী পিতার নাম: মদন চন্দ্র মাজী বাড়ির নং : n0263 বয়স : 71 লিঙ্গ : পুরুষ	GPP1287762 ফটো উপলব্ধ	147 নাম : অনুপ মাজী পিতার নাম: বিনোদ বিহারী মাজী বাড়ির নং : n0275 বয়স : 43 লিঙ্গ : পুরুষ	GPP1964022 ফটো উপলব্ধ
148 নাম : মহুয়া মাজী স্বামীর নাম: অনুপ ম্যাগি বাড়ির নং : স টি পি স বয়স : 28 লিঙ্গ : মহিলা	WNM2447613 ফটো উপলব্ধ	149 নাম : অর্ঘ্যদীপ মাজী পিতার নাম: নৃপেন্দ্র নারায়ণ মাজী বাড়ির নং : ডি- বয়স : 28 লিঙ্গ : পুরুষ	XTV1767045 ফটো উপলব্ধ	150 নাম : নৃপেন্দ্র নারায়ণ মাজী পিতার নাম: শশুনাথ মাজী বাড়ির নং : ডি-97 বয়স : 60 লিঙ্গ : পুরুষ	HGZ1422435 ফটো উপলব্ধ

বিধানসভা নির্বাচনক্ষেত্রের নং, নাম : 245-পাড়া
ভাগ নং, নাম : 1-কাঁকী,থার্মাল কলোনী

151 নাম : বর্নালী মাজী স্বামীর নাম: নুপেন্দ্র নারায়ণ মাজী বাড়ির নং : ডী-97 বয়স : 49 লিঙ্গ : মহিলা	HGZ1422443 ফটো উপলব্ধ	152 নাম : উত্তম মাজী পিতার নাম: বিনোদ বিহারী মাজী বাড়ির নং : n0265 বয়স : 46 লিঙ্গ : পুরুষ	GPP1964006 ফটো উপলব্ধ	153 নাম : অমিত মাহাত পিতার নাম: চিত্ত মাহাত বাড়ির নং : n0036 বয়স : 33 লিঙ্গ : পুরুষ	WNM1639277 ফটো উপলব্ধ
154 নাম : বামাপদ মাহাত পিতার নাম: বিষ্ণুচরণ মাহাত বাড়ির নং : n0027 বয়স : 73 লিঙ্গ : পুরুষ	GPP1287705 ফটো উপলব্ধ	155 নাম : মন্টু মাহাত পিতার নাম: ক্ষুদিরাম মাহাত বাড়ির নং : n0145 বয়স : 71 লিঙ্গ : পুরুষ	WNM2748671 ফটো উপলব্ধ	156 নাম : তরুলতা মাহাত স্বামীর নাম: অনিমেষ মাহাত বাড়ির নং : n0136 বয়স : 43 লিঙ্গ : মহিলা	WNM1639327 ফটো উপলব্ধ
157 নাম : মহাদেব মাহাত পিতার নাম: পশুপতি মাহাত বাড়ির নং : n0238 বয়স : 29 লিঙ্গ : পুরুষ	WNM1854512 ফটো উপলব্ধ	158 নাম : ললিতা মাহাত পিতার নাম: পশুপতি মাহাত বাড়ির নং : n0238 বয়স : 30 লিঙ্গ : মহিলা	WNM1809466 ফটো উপলব্ধ	159 নাম : সুসীতা মাহাত পিতার নাম: শিবদাস মাহাত বাড়ির নং : নং 56 বয়স : 23 লিঙ্গ : মহিলা	WNM2526150 ফটো উপলব্ধ
160 নাম : সোমনাথ মুদি মায়ের নাম: শক্রী মুদি বাড়ির নং : এফ, 55 এ বয়স : 22 লিঙ্গ : পুরুষ	WNM2543338 ফটো উপলব্ধ	161 নাম : অনিমেষ মাহাত পিতার নাম: বামাপদ মাহাত বাড়ির নং : n0136 বয়স : 46 লিঙ্গ : পুরুষ	GPP2362598 ফটো উপলব্ধ	162 নাম : পার্শ্বসারথী মাহাত পিতার নাম: মন্টু মাহাত বাড়ির নং : n0145 বয়স : 42 লিঙ্গ : পুরুষ	GPP2775021 ফটো উপলব্ধ
163 নাম : প্রিয়ঙ্কা মন্ডল স্বামীর নাম: পার্শ্ব সারথী মাহাত বাড়ির নং : n0145 বয়স : 37 লিঙ্গ : মহিলা	WNM1933290 ফটো উপলব্ধ	164 নাম : অঞ্জলি মাহাত স্বামীর নাম: বামাপদ মাহাত বাড়ির নং : n0027 বয়স : 66 লিঙ্গ : মহিলা	GPP1287713 ফটো উপলব্ধ	165 নাম : দিপালী মাহাত স্বামীর নাম: অজিতেশ মাহাত বাড়ির নং : n0027 বয়স : 34 লিঙ্গ : মহিলা	WNM2085132 ফটো উপলব্ধ
166 নাম : বিশ্বনাথ মিশ্র পিতার নাম: গণপতি মিশ্র বাড়ির নং : n0074 বয়স : 61 লিঙ্গ : পুরুষ	WB/35/240/273095 ফটো উপলব্ধ	167 নাম : কল্পনা মিশ্র স্বামীর নাম: বিশ্বনাথ মিশ্র বাড়ির নং : n0074 বয়স : 52 লিঙ্গ : মহিলা	WB/35/240/273113 ফটো উপলব্ধ	168 নাম : রাজেশ মোদক পিতার নাম: শ্রীধর মোদক বাড়ির নং : n0045 বয়স : 32 লিঙ্গ : পুরুষ	WNM1639301 ফটো উপলব্ধ
169 নাম : শ্রীধর মোদক পিতার নাম: শম্ভু মোদক বাড়ির নং : n0045 বয়স : 65 লিঙ্গ : পুরুষ	WB/35/240/438365 ফটো উপলব্ধ	170 নাম : রাকেশ মোদক পিতার নাম: শ্রীধর মোদক বাড়ির নং : n0045 বয়স : 28 লিঙ্গ : পুরুষ	WNM2025864 ফটো উপলব্ধ	171 নাম : হাফিজুল আনোয়ার মোল্লা পিতার নাম: মনিরুলদিন মোল্লা বাড়ির নং : n0226 বয়স : 45 লিঙ্গ : পুরুষ	WNM1754373 ফটো উপলব্ধ
172 নাম : সমসের আনসারী পিতার নাম: ইসলাম আনসারী বাড়ির নং : নং03 বয়স : 23 লিঙ্গ : পুরুষ	WNM2574861 ফটো উপলব্ধ	173 নাম : শবনম পূর্ববীন পিতার নাম: হাফিজুল আনোয়ার মোল্লা বাড়ির নং : নং7 বয়স : 21 লিঙ্গ : মহিলা	WNM2574903 ফটো উপলব্ধ	174 নাম : সাবানা আজমিন পিতার নাম: হাফিজুল আনোয়ার মোল্লা বাড়ির নং : n0226 বয়স : 27 লিঙ্গ : মহিলা	WNM2085124 ফটো উপলব্ধ
175 নাম : অহল্যা রক্ষিত স্বামীর নাম: বাসুদেব রক্ষিত বাড়ির নং : n0139 বয়স : 42 লিঙ্গ : মহিলা	GPP2362903 ফটো উপলব্ধ	176 নাম : অনিমা রক্ষিত স্বামীর নাম: সুকুমার রক্ষিত বাড়ির নং : এফ, 176বী বয়স : 49 লিঙ্গ : মহিলা	WNM2447373 ফটো উপলব্ধ	177 নাম : বাসুদেব রক্ষিত পিতার নাম: মদন রক্ষিত বাড়ির নং : এফ, -102এ বয়স : 60 লিঙ্গ : পুরুষ	GPP2362911 ফটো উপলব্ধ
178 নাম : সৌরভ রক্ষিত পিতার নাম: বাসুদেব রক্ষিত বাড়ির নং : n0138 বয়স : 27 লিঙ্গ : পুরুষ	WNM2025823 ফটো উপলব্ধ	179 নাম : অর্নাব রয় পিতার নাম: অঞ্জন রয় বাড়ির নং : স টি পি স বয়স : 26 লিঙ্গ : পুরুষ	WNM2447480 ফটো উপলব্ধ	180 নাম : নূপুর রয় স্বামীর নাম: অঞ্জন রয় বাড়ির নং : সী51 বয়স : 55 লিঙ্গ : মহিলা	HGZ1425123 ফটো উপলব্ধ

181 নাম : ইন্সিতা রায় পিতার নাম: অঞ্জন রায় বাড়ির নং : এন0054 বয়স : 29 লিঙ্গ : মহিলা	XTV1697127 ফটো উপলব্ধ	182 নাম : সুকুমার রায় পিতার নাম: জ্যোতিরিন্দ্র নাথ রায় বাড়ির নং : n0235 বয়স : 46 লিঙ্গ : পুরুষ	GPP2765964 ফটো উপলব্ধ	183 নাম : কাকলি রায় স্বামীর নাম: গনেশ চন্দ্র রায় বাড়ির নং : n0055 বয়স : 49 লিঙ্গ : মহিলা	GPP1963107 ফটো উপলব্ধ
184 নাম : গনেশ চন্দ্র রায় পিতার নাম: সুনীল কুমার রায় বাড়ির নং : n0055 বয়স : 59 লিঙ্গ : পুরুষ	GPP1963099 ফটো উপলব্ধ	185 নাম : দেবসিতা রায় পিতার নাম: গণেশ চন্দ্র রায় বাড়ির নং : এফ179/বি বয়স : 20 লিঙ্গ : মহিলা	WNM2665974 ফটো উপলব্ধ	186 নাম : মাদুরী রায় স্বামীর নাম: মধুসূদন রায় বাড়ির নং : n0174 বয়স : 58 লিঙ্গ : মহিলা	WNM1434216 ফটো উপলব্ধ
187 নাম : অঞ্জন রায় পিতার নাম: পরিমল রয় বাড়ির নং : সী-51 বয়স : 37 লিঙ্গ : পুরুষ	HGZ1425206 ফটো উপলব্ধ	188 নাম : বাসন্তী রায় স্বামীর নাম: সুকুমার রায় বাড়ির নং : n0236 বয়স : 36 লিঙ্গ : মহিলা	GPP2765972 ফটো উপলব্ধ	189 নাম : বাবলু রায় পিতার নাম: মধুসূদন রায় বাড়ির নং : n0173 বয়স : 35 লিঙ্গ : পুরুষ	WNM1434208 ফটো উপলব্ধ
190 নাম : কবিতা রায় স্বামীর নাম: বাবলু রায় বাড়ির নং : n0255 বয়স : 27 লিঙ্গ : মহিলা	WNM2025872 ফটো উপলব্ধ	191 নাম : শ্রীজীব লায়েক পিতার নাম: নারায়ণ চন্দ্র লায়েক বাড়ির নং : n0195 বয়স : 68 লিঙ্গ : পুরুষ	WNM1639426 ফটো উপলব্ধ	192 নাম : গায়ত্রী লায়েক স্বামীর নাম: শ্রীজীব লায়েক বাড়ির নং : এস.টি.পি.এস. কুর্টর নং এফ56বি বয়স : 62 লিঙ্গ : মহিলা	WNM1639400 ফটো উপলব্ধ
193 নাম : দীপক কুমার শর্মা পিতার নাম: জলধর শর্মা বাড়ির নং : n0214 বয়স : 33 লিঙ্গ : পুরুষ	WNM1754209 ফটো উপলব্ধ	194 নাম : সঞ্জয় কুমার শ্রীবাস্তব পিতার নাম: শনিলাল শ্রীবাস্তব বাড়ির নং : n0024 বয়স : 36 লিঙ্গ : পুরুষ	GPP1963172 ফটো উপলব্ধ	195 নাম : মাস্তা দেবী সিংহ স্বামীর নাম: শ্যাম সিংহ বাড়ির নং : n0159 বয়স : 33 লিঙ্গ : মহিলা	WNM1754324 ফটো উপলব্ধ
196 নাম : চিন্ময় সরকার পিতার নাম: মনু সরকার বাড়ির নং : এন0000 বয়স : 40 লিঙ্গ : পুরুষ	GPP2363281 ফটো উপলব্ধ	197 নাম : পিঙ্কি সরকার স্বামীর নাম: বিশ্বজিৎ সরকার বাড়ির নং : ভী132 বয়স : 40 লিঙ্গ : মহিলা	XTV1767003 ফটো উপলব্ধ	198 নাম : কল্যান সরকার পিতার নাম: দিপক কুমার সরকার বাড়ির নং : n0071 বয়স : 32 লিঙ্গ : পুরুষ	WNM1639343 ফটো উপলব্ধ
199 নাম : কাকলী সরকার পিতার নাম: দীপক কুমার সরকার বাড়ির নং : n0071 বয়স : 35 লিঙ্গ : মহিলা	WNM1502301 ফটো উপলব্ধ	200 নাম : মালতী সরকার স্বামীর নাম: দীপক কুমার সরকার বাড়ির নং : n0071 বয়স : 48 লিঙ্গ : মহিলা	WB/35/240/069061 ফটো উপলব্ধ	201 নাম : দীপক কুমার সরকার পিতার নাম: গোলক নাথ সরকার বাড়ির নং : n0071 বয়স : 61 লিঙ্গ : পুরুষ	WNM0536128 ফটো উপলব্ধ
202 নাম : বিশ্বজিৎ সরকার পিতার নাম: অনিল সরকার বাড়ির নং : এন001 বয়স : 45 লিঙ্গ : পুরুষ	JRG1802420 ফটো উপলব্ধ	203 নাম : রঞ্জিত কুমার নাগ পিতার নাম: সমর চন্দ্র নাগ বাড়ির নং : n0071 বয়স : 49 লিঙ্গ : পুরুষ	WNM1434166 ফটো উপলব্ধ	204 নাম : রুপা নাগ স্বামীর নাম: রঞ্জিত কুমার নাগ বাড়ির নং : n0071 বয়স : 32 লিঙ্গ : মহিলা	WNM1502319 ফটো উপলব্ধ
205 নাম : নিলীমা সরকার স্বামীর নাম: সমীরন চন্দ্র সরকার বাড়ির নং : n0080 বয়স : 51 লিঙ্গ : মহিলা	WNM1854579 ফটো উপলব্ধ	206 নাম : সমীরন চন্দ্র সরকার পিতার নাম: পরেশ সরকার বাড়ির নং : n0080 বয়স : 52 লিঙ্গ : পুরুষ	GPP0699868 ফটো উপলব্ধ	207 নাম : সৌভিক সরকার পিতার নাম: সমীরন চন্দ্র সরকার সরকার বাড়ির নং : কোয়াটার নং ই 203 বয়স : 20 লিঙ্গ : পুরুষ	WNM2682177 ফটো উপলব্ধ
208 নাম : সঞ্জয় সরকার পিতার নাম: শঙ্কর সরকার বাড়ির নং : n0072 বয়স : 57 লিঙ্গ : পুরুষ	WB/35/240/438041 ফটো উপলব্ধ	209 নাম : কুটীলা সহিস স্বামীর নাম: অসিত সহিস বাড়ির নং : n0075 বয়স : 65 লিঙ্গ : মহিলা	GPP1963271 ফটো উপলব্ধ	210 নাম : অসিত সহিস পিতার নাম: বৃধ সহিস বাড়ির নং : n0075 বয়স : 72 লিঙ্গ : পুরুষ	GPP2363307 ফটো উপলব্ধ

211 নাম : সুধা সহিস স্বামীর নাম: রাজেশ সহিস বাড়ির নং : n0075 বয়স : 37 লিঙ্গ : মহিলা	WNM1545912 ফটো উপলব্ধ	212 নাম : সঞ্জয় সহিস পিতার নাম: অসিত সহিস বাড়ির নং : n0075 বয়স : 46 লিঙ্গ : পুরুষ	GPP1963289 ফটো উপলব্ধ	213 নাম : রাজেশ সহিস পিতার নাম: অসিত সহিস বাড়ির নং : n0075 বয়স : 38 লিঙ্গ : পুরুষ	WNM0984302 ফটো উপলব্ধ
214 নাম : উষা সাহা স্বামীর নাম: তাপস কুমার ভৌমিক বাড়ির নং : n0258 বয়স : 57 লিঙ্গ : মহিলা	WNM2622298 ফটো উপলব্ধ	215 নাম : শীলা সিং স্বামীর নাম: ইন্দ্রজিত সিং বাড়ির নং : n0067 বয়স : 54 লিঙ্গ : মহিলা	GPP1282185 ফটো উপলব্ধ	216 নাম : ইন্দ্রজিৎ সিং পিতার নাম: অম্বিকা সিং বাড়ির নং : n0067 বয়স : 61 লিঙ্গ : পুরুষ	GPP1282193 ফটো উপলব্ধ
217 নাম : সুধীর সিং পিতার নাম: ইন্দ্রজিত সিং বাড়ির নং : n0063 বয়স : 36 লিঙ্গ : পুরুষ	WNM1112440 ফটো উপলব্ধ	218 নাম : ইন্দ্রজিৎ সিং পিতার নাম: রামদাস সিং বাড়ির নং : n0063 বয়স : 52 লিঙ্গ : পুরুষ	WB/35/240/438364 ফটো উপলব্ধ	219 নাম : সুনীল সিং পিতার নাম: দীপনারায়ন সিং বাড়ির নং : n0041 বয়স : 51 লিঙ্গ : পুরুষ	GPP0058297 ফটো উপলব্ধ
220 নাম : মনোজ কুমার সিং পিতার নাম: রিষি দেও সিং বাড়ির নং : n0119 বয়স : 55 লিঙ্গ : পুরুষ	WB/35/240/432250 ফটো উপলব্ধ	221 নাম : হিরামনি সিং স্বামীর নাম: দীপনারায়ন সিং বাড়ির নং : n0041 বয়স : 67 লিঙ্গ : মহিলা	WNM1313923 ফটো উপলব্ধ	222 নাম : গুভম কুমার সিংহ পিতার নাম: ইন্দ্রজিৎ কুমার সিংহ বাড়ির নং : n0067 বয়স : 30 লিঙ্গ : পুরুষ	WNM1754126 ফটো উপলব্ধ
223 নাম : পূজা সিং স্বামীর নাম: অনিল সিং বাড়ির নং : n0273 বয়স : 45 লিঙ্গ : মহিলা	GPP2363398 ফটো উপলব্ধ	224 নাম : অনুষ্কা সিং পিতার নাম: অনিল সিং বাড়ির নং : Qr. No.- E309 বয়স : 25 লিঙ্গ : মহিলা	WNM2135986 ফটো উপলব্ধ	225 নাম : অনিল সিং পিতার নাম: অনমোল সিং বাড়ির নং : Q N E -309 বয়স : 56 লিঙ্গ : পুরুষ	WB/35/240/432249 ফটো উপলব্ধ
226 নাম : সত্যম কুমার সিং পিতার নাম: ইন্দ্রজিৎ কুমার সিং বাড়ির নং : ভী-192 বয়স : 24 লিঙ্গ : পুরুষ	WNM2381804 ফটো উপলব্ধ	227 নাম : যশবীর সিং পিতার নাম: সাধু সিং বাড়ির নং : n0157 বয়স : 56 লিঙ্গ : পুরুষ	WNM0984245 ফটো উপলব্ধ	228 নাম : সুশীল কুমার সিং পিতার নাম: দীপনারায়ন সিং বাড়ির নং : n0041 বয়স : 50 লিঙ্গ : পুরুষ	GPP1289933 ফটো উপলব্ধ
229 নাম : সন্ধ্যা সিং স্বামীর নাম: ব্রজনাথ সিং বাড়ির নং : n0096 বয়স : 67 লিঙ্গ : মহিলা	GPP2630051 ফটো উপলব্ধ	230 নাম : হরজিত কৌর স্বামীর নাম: যশবীর সিং বাড়ির নং : n0157 বয়স : 46 লিঙ্গ : মহিলা	WNM1639160 ফটো উপলব্ধ	231 নাম : চন্দনা কুমারী সিংহ স্বামীর নাম: মনোজ কুমার সিংহ বাড়ির নং : n0182 বয়স : 35 লিঙ্গ : মহিলা	WNM1639293 ফটো উপলব্ধ
232 নাম : বৈশাখী দাস সিংহ স্বামীর নাম: সঞ্জীব কুমার সিংহ বাড়ির নং : n0181 বয়স : 32 লিঙ্গ : মহিলা	WNM1639285 ফটো উপলব্ধ	233 নাম : সঞ্জীব কুমার সিংহ পিতার নাম: বিশ্বনাথ বাড়ির নং : n0181 বয়স : 38 লিঙ্গ : পুরুষ	WNM1545847 ফটো উপলব্ধ	234 নাম : মনোজ কুমার সিংহ পিতার নাম: বিশ্বনাথ বাড়ির নং : n0182 বয়স : 40 লিঙ্গ : পুরুষ	WNM1545854 ফটো উপলব্ধ
235 নাম : বিশ্বরঞ্জন সী পিতার নাম: মদন মোহন সী বাড়ির নং : সী46 বয়স : 51 লিঙ্গ : পুরুষ	WNM1854595 ফটো উপলব্ধ	236 নাম : সোহানী সী পিতার নাম: বিশ্বরঞ্জন সী বাড়ির নং : সি8৬ বয়স : 20 লিঙ্গ : মহিলা	WNM2662955 ফটো উপলব্ধ	237 নাম : সৈকত সেন পিতার নাম: শৈলেন সেন বাড়ির নং : এফ.-87/6এ বয়স : 25 লিঙ্গ : পুরুষ	WNM2136133 ফটো উপলব্ধ
238 নাম : সলিল সেন পিতার নাম: শৈলেন সেন বাড়ির নং : এফ-87/6এ বয়স : 23 লিঙ্গ : পুরুষ	WNM2381770 ফটো উপলব্ধ	239 নাম : তনুশ্রী সেনগুপ্ত গুহ খাসনবিশ স্বামীর নাম: সুরত গুহ খাসনবিশ বাড়ির নং : এন0008 বয়স : 41 লিঙ্গ : মহিলা	GPP2363612 ফটো উপলব্ধ	240 নাম : রীনা সেনাপতি স্বামীর নাম: প্রশান্ত কুমার সেনাপতি বাড়ির নং : n0064 বয়স : 54 লিঙ্গ : মহিলা	GPP1963453 ফটো উপলব্ধ

<p>241</p> <p>GPP2363620</p> <p>নাম : প্রশান্ত কুমার সেনাপতি পিতার নাম: জ্ঞানেন্দ্রনাথ সেনাপতি বাড়ির নং : n0064 বয়স : 58 লিঙ্গ : পুরুষ</p> <p>ফটো উপলব্ধ</p>	<p>242</p> <p>MGY4309845</p> <p>নাম : <input type="text"/> <input type="text"/> <input type="text"/> স্বামীর নাম: <input type="text"/> <input type="text"/> <input type="text"/> <input type="text"/> বাড়ির নং : ই91/1 বয়স : 32 লিঙ্গ : মহিলা</p> <p>ফটো উপলব্ধ</p>	<p>243</p> <p>WNM2545804</p> <p>নাম : অয়ু.শমান সিংহ পিতার নাম: অনিল সিংহ বাড়ির নং : ই- 309 বয়স : 21 লিঙ্গ : পুরুষ</p> <p>ফটো উপলব্ধ</p>
<p>244</p> <p>XTV1938745</p> <p>নাম : সুগন্ধা মন্ডল সিকদার স্বামীর নাম: মনু শেখর মন্ডল বাড়ির নং : ডি 232 বয়স : 25 লিঙ্গ : মহিলা</p> <p>ফটো উপলব্ধ</p>	<p>245</p> <p>MGS1754472</p> <p>নাম : পঙ্কজ বিশ্বাস পিতার নাম: অনিল বিশ্বাস বাড়ির নং : সি -77 বয়স : 43 লিঙ্গ : পুরুষ</p> <p>ফটো উপলব্ধ</p>	<p>246</p> <p>MGS1746130</p> <p>নাম : শিখা বিশ্বাস স্বামীর নাম: পঙ্কজ কুমার বিশ্বাস বাড়ির নং : সি - 77 বয়স : 53 লিঙ্গ : মহিলা</p> <p>ফটো উপলব্ধ</p>
<p>247</p> <p>WNM2543403</p> <p>নাম : চণ্ডী রক্ষিত পিতার নাম: বসুদেব রক্ষিত বাড়ির নং : এফ-102এ বয়স : 21 লিঙ্গ : পুরুষ</p> <p>ফটো উপলব্ধ</p>	<p>248</p> <p>WNM1944958</p> <p>নাম : রুমা মাজী পিতার নাম: গোপাল মাজী বাড়ির নং : ডি -42 বয়স : 29 লিঙ্গ : মহিলা</p> <p>ফটো উপলব্ধ</p>	<p>249</p> <p>WNM2700318</p> <p>নাম : মনু শেখর মন্ডল পিতার নাম: বিমল কৃষ্ণ মন্ডল বাড়ির নং : ডি -232 বয়স : 43 লিঙ্গ : পুরুষ</p> <p>ফটো উপলব্ধ</p>
<p>250</p> <p>WNM2708253</p> <p>নাম : পিয়াশ্রী পাত্র পিতার নাম: সুদীপ পাত্র বাড়ির নং : এফ -277 বি বয়স : 19 লিঙ্গ : মহিলা</p> <p>ফটো উপলব্ধ</p>	<p>251</p> <p>WNM2708469</p> <p>নাম : অর্কিতা নস্কর পিতার নাম: অমিয় কুমার নস্কর বাড়ির নং : এফ -৭২-এ বয়স : 19 লিঙ্গ : মহিলা</p> <p>ফটো উপলব্ধ</p>	<p>252</p> <p>WNM2710309</p> <p>নাম : সুদীপ্ত মন্ডল পিতার নাম: প্রশান্ত মন্ডল বাড়ির নং : ডি- 29 বয়স : 19 লিঙ্গ : পুরুষ</p> <p>ফটো উপলব্ধ</p>
<p>253</p> <p>WNM2723666</p> <p>নাম : দিয়াশ্রী পাত্র পিতার নাম: সুদীপ পাত্র বাড়ির নং : এফ -277 বি বয়স : 19 লিঙ্গ : মহিলা</p> <p>ফটো উপলব্ধ</p>	<p>254</p> <p>WNM2720027</p> <p>নাম : অঞ্জলি কুমারী স্বামীর নাম: শুভম কুমার সিংহ বাড়ির নং : ডি -192 বয়স : 21 লিঙ্গ : মহিলা</p> <p>ফটো উপলব্ধ</p>	

বিধানসভা নির্বাচনক্ষেত্রের নং, নাম : 245-পাড়া

1- সংযোজন তালিকা 1 (01-01-2026 28-02-2026)

255	1	WNM2751543
নাম : বৃষ্টি মন্ডল পিতার নাম: বিধান মন্ডল বাড়ির নং : এফ -248 বি বয়স : 18 লিঙ্গ : মহিলা		ফটো উপলব্ধ

256	1	WNM2751550
নাম : পিউ আচার্য পিতার নাম: সুনীল আচার্য বাড়ির নং : এফ -195 বি বয়স : 19 লিঙ্গ : মহিলা		ফটো উপলব্ধ

নির্বাচক সংখ্যার সারসংক্ষেপ :								
A) নির্বাচকের সংখ্যা :								
	নির্বাচক তালিকার প্রকৃতি	নির্বাচক তালিকার পরিচিতি :	নির্বাচকের সংখ্যা :					
			পুরুষ	মহিলা	তৃতীয় লিঙ্গ	মোট		
I	মূল তালিকা	মূল তালিকা	বিশেষ নিবিড় সংশোধনী ২০২৬-এর চূড়ান্ত ভোটার তালিকা		135	119	0	254
II	1- সংযোজন তালিকা	সংযোজনী 1	বিশেষ সংক্ষিপ্ত সংশোধন 2026		0	2	0	2
III	2- বিয়োজন তালিকা	সংযোজনী 1	বিশেষ সংক্ষিপ্ত সংশোধন 2026		0	0	0	0
IV	'লিঙ্গ ক্ষেত্রের' পরিবর্তনের কারণে পার্থক্য			0	0	0	0	
নির্বাচকের মোট সংখ্যা (I+II-III+IV)					135	121	0	256
B) ক্রটি সংশোধনের সংখ্যা :								
নির্বাচক তালিকার প্রকৃতি	নির্বাচক তালিকার পরিচিতি :	ক্রটি সংশোধনের সংখ্যা :						
সংযোজনী 1	বিশেষ সংক্ষিপ্ত সংশোধন 2026	0						

নির্বাচক নিবন্ধন আধিকারিকের স্বাক্ষর

E-মৃত, S-স্থানান্তরিত, R-একাধিকবার অন্তর্ভুক্ত, M-নিখোঁজ, Q-যোগ্য নহে