

নির্বাচক তালিকা 2026 S25 পশ্চিমবঙ্গ

বিধানসভা নির্বাচনক্ষেত্রের নং, নাম ও সংরক্ষণের স্থিতি : 245 - পাড়া (তপশীলি জাতি)		অংশ নং : 15																			
বিধানসভা নির্বাচনক্ষেত্রটি যে লোকসভা নির্বাচনক্ষেত্রের / ক্ষেত্রসমূহের অন্তর্ভুক্ত তার নং, নাম ও সংরক্ষণ স্থিতি : 35 - পুরুলিয়া (সাধারণ)																					
1. সংশোধনের পূর্ণ বিবরণ																					
সংশোধনের বৎসর :	2026	নির্বাচক তালিকার পরিচিতি :																			
ভিত্তি তারিখ :	01-01-2026	বিশেষ নিবিড় সংশোধনী ২০২৬-এর চূড়ান্ত ভোটার তালিকা																			
সংশোধনের প্রকৃতি :	বিশেষ নিবিড় সংশোধনী 2026																				
প্রকাশনার তারিখ :	28-02-2026																				
2. অংশ ও নির্বাচনী এলাকার পূর্ণ বিবরণ :																					
অংশের ভাগ নং ও নাম :																					
1-মল্লিক,আনসারী,মাঝিপাড়া		<table border="1" style="width: 100%; border-collapse: collapse;"> <tr> <td>প্রধান শহর/গ্রাম</td> <td>: শ্বেতপলাশ</td> </tr> <tr> <td>ওয়ার্ড</td> <td>:</td> </tr> <tr> <td>থানা</td> <td>: রঘুনাথপুর</td> </tr> <tr> <td>গ্রাম পঞ্চগায়েত</td> <td>: চেলিয়ামা</td> </tr> <tr> <td>ব্লক</td> <td>: রঘুনাথপুর-2</td> </tr> <tr> <td>মহকুমা</td> <td>: রঘুনাথপুর</td> </tr> <tr> <td>জেলা</td> <td>: পুরুলিয়া</td> </tr> <tr> <td>পিন</td> <td>: 723146</td> </tr> </table>				প্রধান শহর/গ্রাম	: শ্বেতপলাশ	ওয়ার্ড	:	থানা	: রঘুনাথপুর	গ্রাম পঞ্চগায়েত	: চেলিয়ামা	ব্লক	: রঘুনাথপুর-2	মহকুমা	: রঘুনাথপুর	জেলা	: পুরুলিয়া	পিন	: 723146
প্রধান শহর/গ্রাম	: শ্বেতপলাশ																				
ওয়ার্ড	:																				
থানা	: রঘুনাথপুর																				
গ্রাম পঞ্চগায়েত	: চেলিয়ামা																				
ব্লক	: রঘুনাথপুর-2																				
মহকুমা	: রঘুনাথপুর																				
জেলা	: পুরুলিয়া																				
পিন	: 723146																				
3. ভোট গ্রহন কেন্দ্রের পূর্ণ বিবরণ :																					
ভোট গ্রহন কেন্দ্রের নং, নাম :		ভোট গ্রহন কেন্দ্রের শ্রেণী :		গ্রামীণ																	
15 - শ্বেতপলাশ প্রাথমিক বিদ্যালয়		এই অংশে সহায়ক ভোটগ্রহন কেন্দ্রের সংখ্যা		0																	
ভোট গ্রহন কেন্দ্রের ঠিকানা :		:																			
শ্বেতপলাশ প্রাথমিক বিদ্যালয়, রুম-1, শ্বেতপলাশ																					
4. নির্বাচকের সংখ্যা :																					
প্রথম ক্রমিক নং	শেষ ক্রমিক নং	মোট সংখ্যা																			
		পুরুষ	মহিলা	তৃতীয় লিঙ্গ	মোট																
1	825	424	401	0	825																

নির্বাচক নিবন্ধন আধিকারিকের স্বাক্ষর

Nazri Naksha



Google Map View

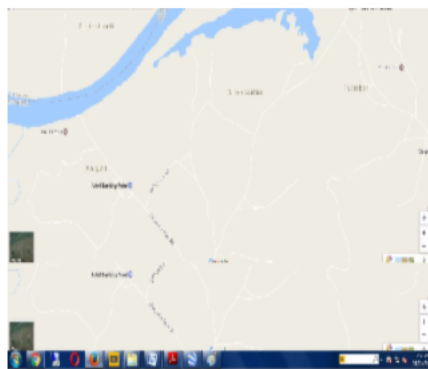

Polling Station Building Front View



Polling Station Front View



Cad View

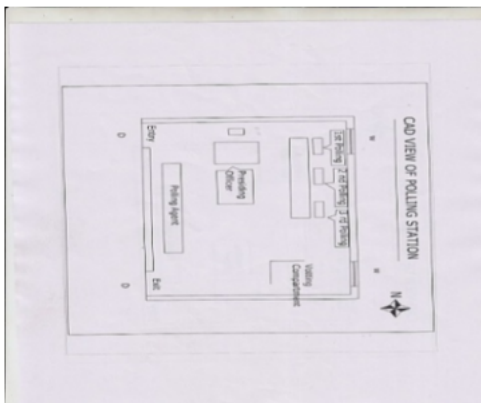

Key MAP View



1 নাম : রাবিনা বিবি স্বামীর নাম: মনজুর আনসারী বাড়ির নং : n0003 বয়স : 51 লিঙ্গ : মহিলা	GPP2141463 ফটো উপলব্ধ	2 নাম : মনজুর আনসারী পিতার নাম: হাফিজুদ্দিন আনসারী বাড়ির নং : n0003 বয়স : 57 লিঙ্গ : পুরুষ	WNM2526671 ফটো উপলব্ধ	3 নাম : সালেমা বিবি স্বামীর নাম: হাফিজুদ্দিন আনসারী বাড়ির নং : n0003 বয়স : 83 লিঙ্গ : মহিলা	WB/35/240/087743 ফটো উপলব্ধ
4 নাম : জামিলা বেগম স্বামীর নাম: জাকির মহম্মদ বাড়ির নং : n0154 বয়স : 54 লিঙ্গ : মহিলা	WNM0014597 ফটো উপলব্ধ	5 নাম : সাইমন বিবি স্বামীর নাম: সামিম আনসারী বাড়ির নং : n0146 বয়স : 36 লিঙ্গ : মহিলা	WNM0045369 ফটো উপলব্ধ	6 নাম : মেহরুন বিবি স্বামীর নাম: ইদরিশ আনসারী বাড়ির নং : n0026 বয়স : 59 লিঙ্গ : মহিলা	WB/35/240/087689 ফটো উপলব্ধ
7 নাম : মিহিদন বিবি স্বামীর নাম: নাশির আনসারী বাড়ির নং : n0026 বয়স : 73 লিঙ্গ : মহিলা	WB/35/240/087762 ফটো উপলব্ধ	8 নাম : আজরুদ্দিন আনসারী পিতার নাম: সহরাব আনসারী বাড়ির নং : n0025 বয়স : 33 লিঙ্গ : পুরুষ	WNM1589621 ফটো উপলব্ধ	9 নাম : রেজাউল আনসারী পিতার নাম: ইদরিশ আনসারী বাড়ির নং : n0025 বয়স : 32 লিঙ্গ : পুরুষ	WNM1510627 ফটো উপলব্ধ
10 নাম : ইদরিশ আনসারী পিতার নাম: রুস্তম আনসারী বাড়ির নং : n0025 বয়স : 61 লিঙ্গ : পুরুষ	WB/35/240/087664 ফটো উপলব্ধ	11 নাম : কলেমা বিবি স্বামীর নাম: করিম আনসারী বাড়ির নং : n0011 বয়স : 36 লিঙ্গ : মহিলা	WNM1589225 ফটো উপলব্ধ	12 নাম : কলিমা বিবি স্বামীর নাম: হাবিব আনসারী বাড়ির নং : n0011 বয়স : 40 লিঙ্গ : মহিলা	WNM1248954 ফটো উপলব্ধ
13 নাম : হাবিব আনসারী পিতার নাম: জাকার আনসারী বাড়ির নং : n0011 বয়স : 40 লিঙ্গ : পুরুষ	WNM1248632 ফটো উপলব্ধ	14 নাম : খায়রুন বিবি স্বামীর নাম: জব্বর বাড়ির নং : n0011 বয়স : 65 লিঙ্গ : মহিলা	WB/35/240/087281 ফটো উপলব্ধ	15 নাম : নুরজাহান বিবি স্বামীর নাম: আবদুল আনসারী বাড়ির নং : n0007 বয়স : 73 লিঙ্গ : মহিলা	WB/35/240/087321 ফটো উপলব্ধ
16 নাম : তেসিমা বিবি স্বামীর নাম: জাকির আনসারী বাড়ির নং : n0020 বয়স : 39 লিঙ্গ : মহিলা	GPP2475572 ফটো উপলব্ধ	17 নাম : জাকির আনসারী পিতার নাম: মুনিরুদ্দিন আনসারী বাড়ির নং : n0020 বয়স : 44 লিঙ্গ : পুরুষ	GPP1752575 ফটো উপলব্ধ	18 নাম : হামিদন বিবি স্বামীর নাম: সাকিল আনসারী বাড়ির নং : n0020 বয়স : 44 লিঙ্গ : মহিলা	GPP1752583 ফটো উপলব্ধ
19 নাম : সাকিল আনসারী পিতার নাম: মুনিরুদ্দিন আনসারী বাড়ির নং : n0020 বয়স : 49 লিঙ্গ : পুরুষ	WB/35/240/087430 ফটো উপলব্ধ	20 নাম : ফাতু বিবি স্বামীর নাম: মুনিরুদ্দিন আনসারী বাড়ির নং : n0020 বয়স : 79 লিঙ্গ : মহিলা	WB/35/240/087292 ফটো উপলব্ধ	21 নাম : মেহের বান বিবি স্বামীর নাম: নাসিরুদ্দিন আনসারী বাড়ির নং : n0150 বয়স : 36 লিঙ্গ : মহিলা	WNM0045336 ফটো উপলব্ধ
22 নাম : নেজাম আনসারী পিতার নাম: হাফিজুদ্দিন আনসারী বাড়ির নং : n0153 বয়স : 34 লিঙ্গ : পুরুষ	WNM1589357 ফটো উপলব্ধ	23 নাম : মহঃ সাবেরালি আনসারী পিতার নাম: রুস্তম আনসারী বাড়ির নং : n0025 বয়স : 50 লিঙ্গ : পুরুষ	WNM2206423 ফটো উপলব্ধ	24 নাম : তাহারুন বিবি স্বামীর নাম: হুজুরত আনসারী বাড়ির নং : n0025 বয়স : 40 লিঙ্গ : মহিলা	GPP2141513 ফটো উপলব্ধ
25 নাম : মজনু আনসারী পিতার নাম: হাফিজুদ্দিন আনসারী বাড়ির নং : 00 বয়স : 42 লিঙ্গ : পুরুষ	GPP1754183 ফটো উপলব্ধ	26 নাম : তাহিরুদ্দিন আনসারী পিতার নাম: রেজাক আনসারী বাড়ির নং : n0003 বয়স : 28 লিঙ্গ : পুরুষ	WNM1890268 ফটো উপলব্ধ	27 নাম : করিম আনসারী পিতার নাম: জব্বর আনসারী বাড়ির নং : n0011 বয়স : 33 লিঙ্গ : পুরুষ	WNM1589217 ফটো উপলব্ধ
28 নাম : মেহিদন বিবি স্বামীর নাম: উকিল আনসারী বাড়ির নং : n0020 বয়স : 43 লিঙ্গ : মহিলা	GPP1752591 ফটো উপলব্ধ	29 নাম : সালেহা বিবি স্বামীর নাম: আসগর আনসারী বাড়ির নং : n0032 বয়স : 39 লিঙ্গ : মহিলা	WNM0045740 ফটো উপলব্ধ	30 নাম : আজরুন বিবি স্বামীর নাম: সহরাব আনসারী বাড়ির নং : n0026 বয়স : 50 লিঙ্গ : মহিলা	WNM2206530 ফটো উপলব্ধ

বিধানসভা নির্বাচনক্ষেত্রের নং, নাম : 245-পাড়া
ভাগ নং, নাম : 1-মল্লিক,আনসারী,মাঝিপাড়া

31 নাম : নূরজান বিবি স্বামীর নাম: মজনু আনসারী বাড়ির নং : 00 বয়স : 41 লিঙ্গ : মহিলা	GPP2685220 ফটো উপলব্ধ	32 নাম : মনসুর আনসারী পিতার নাম: মঞ্জুর আনসারী বাড়ির নং : n0003 বয়স : 28 লিঙ্গ : পুরুষ	WNM1890326 ফটো উপলব্ধ	33 নাম : জাগেরআলী আনসারী পিতার নাম: কুমুউদ্দিন আনসারী বাড়ির নং : 00 বয়স : 47 লিঙ্গ : পুরুষ	WNM2206332 ফটো উপলব্ধ
34 নাম : মেইমুন খাতুন স্বামীর নাম: আলী আনসারী বাড়ির নং : n0026 বয়স : 65 লিঙ্গ : মহিলা	WNM2206944 ফটো উপলব্ধ	35 নাম : আসগর আনসারী পিতার নাম: কুমুউদ্দিন আনসারী বাড়ির নং : n0032 বয়স : 42 লিঙ্গ : পুরুষ	GPP2141562 ফটো উপলব্ধ	36 নাম : রজিমন বিবি স্বামীর নাম: ইসমাইল আনসারী বাড়ির নং : n0025 বয়স : 58 লিঙ্গ : মহিলা	WNM2207041 ফটো উপলব্ধ
37 নাম : সামসেরআলি আনসারী পিতার নাম: ইসমাইল আনসারী বাড়ির নং : n0025 বয়স : 34 লিঙ্গ : পুরুষ	WNM1370113 ফটো উপলব্ধ	38 নাম : হাসিনা বিবি স্বামীর নাম: খলিল আনসারী বাড়ির নং : n0026 বয়স : 43 লিঙ্গ : মহিলা	GPP1752534 ফটো উপলব্ধ	39 নাম : গুলজান বিবি স্বামীর নাম: জাগেরআলি আনসারী বাড়ির নং : n0032 বয়স : 49 লিঙ্গ : মহিলা	GPP2141554 ফটো উপলব্ধ
40 নাম : আসরাফ আনসারী পিতার নাম: কুমুউদ্দিন আনসারী বাড়ির নং : n0032 বয়স : 37 লিঙ্গ : পুরুষ	WNM1248640 ফটো উপলব্ধ	41 নাম : তমজিদ আনসারী পিতার নাম: জুমুউদ্দিন আনসারী বাড়ির নং : n0034 বয়স : 51 লিঙ্গ : পুরুষ	WNM2206498 ফটো উপলব্ধ	42 নাম : ময়মুন বিবি স্বামীর নাম: আইউব আনসারী বাড়ির নং : n0003 বয়স : 53 লিঙ্গ : মহিলা	WNM2206647 ফটো উপলব্ধ
43 নাম : জাইফুন খাতুন পিতার নাম: আয়ুব আনসারী বাড়ির নং : এন003 বয়স : 35 লিঙ্গ : মহিলা	WNM1881127 ফটো উপলব্ধ	44 নাম : রহিমা বিবি স্বামীর নাম: তমজিদ আনসারী বাড়ির নং : n0034 বয়স : 42 লিঙ্গ : মহিলা	GPP1324649 ফটো উপলব্ধ	45 নাম : ইসমাইল আনসারী পিতার নাম: রশুতম আনসারী বাড়ির নং : n0025 বয়স : 63 লিঙ্গ : পুরুষ	WNM2207033 ফটো উপলব্ধ
46 নাম : ময়না মল্লিক স্বামীর নাম: মনজ মল্লিক বাড়ির নং : এন0026 বয়স : 31 লিঙ্গ : মহিলা	WNM2500684 ফটো উপলব্ধ	47 নাম : তাজমিনা খাতুন স্বামীর নাম: মুস্তাফা আনসারি বাড়ির নং : 17 বয়স : 23 লিঙ্গ : মহিলা	WNM2611218 ফটো উপলব্ধ	48 নাম : নূসরত পারবিন স্বামীর নাম: আইনুল আনসারি বাড়ির নং : 13 বয়স : 24 লিঙ্গ : মহিলা	WNM2610764 ফটো উপলব্ধ
49 নাম : হাসিনা বিবি স্বামীর নাম: মোহাম্মদ সাবিরআলি আনসারি বাড়ির নং : 11 বয়স : 35 লিঙ্গ : মহিলা	WNM2610798 ফটো উপলব্ধ	50 নাম : আইউব আনসারী পিতার নাম: হাজিজউদ্দিন আনসারী বাড়ির নং : n0003 বয়স : 58 লিঙ্গ : পুরুষ	WNM2206639 ফটো উপলব্ধ	51 নাম : রিয়াজউদ্দিন আনসারী মায়ের নাম: আজরুন বিবি বাড়ির নং : n0026 বয়স : 27 লিঙ্গ : পুরুষ	WNM1996545 ফটো উপলব্ধ
52 নাম : তামান্না বিবি স্বামীর নাম: সামসের আলি আনসারী বাড়ির নং : n0025 বয়স : 29 লিঙ্গ : মহিলা	WNM1996602 ফটো উপলব্ধ	53 নাম : নাজীমা খাতুন পিতার নাম: ইদরিশ আনসারি বাড়ির নং : এন0025 বয়স : 26 লিঙ্গ : মহিলা	WNM2167369 ফটো উপলব্ধ	54 নাম : সাহাবুদ্দিন আনসারী পিতার নাম: আলাউদ্দিন আনসারী বাড়ির নং : n0153 বয়স : 36 লিঙ্গ : পুরুষ	WNM1589340 ফটো উপলব্ধ
55 নাম : উকিল আনসারী পিতার নাম: মনিরুদ্দিন আনসারী বাড়ির নং : n0020 বয়স : 51 লিঙ্গ : পুরুষ	WNM2206589 ফটো উপলব্ধ	56 নাম : মুস্তাফা আনসারি মায়ের নাম: অঞ্জলি বিবি বাড়ির নং : N0223 বয়স : 25 লিঙ্গ : পুরুষ	WNM2311611 ফটো উপলব্ধ	57 নাম : জিতেন মল্লিক পিতার নাম: মকু মল্লিক বাড়ির নং : এন0114 বয়স : 24 লিঙ্গ : পুরুষ	WNM2662252 ফটো উপলব্ধ
58 নাম : জয়ন্ত মল্লিক পিতার নাম: সুধীর মল্লিক বাড়ির নং : এন0117 বয়স : 23 লিঙ্গ : পুরুষ	WNM2662229 ফটো উপলব্ধ	59 নাম : বলাই মল্লিক পিতার নাম: ভবানী মল্লিক বাড়ির নং : এন0108 বয়স : 23 লিঙ্গ : পুরুষ	WNM2663573 ফটো উপলব্ধ	60 নাম : বন্দনা মল্লিক স্বামীর নাম: প্রদীপ মল্লিক বাড়ির নং : এন0110 বয়স : 21 লিঙ্গ : মহিলা	WNM2661387 ফটো উপলব্ধ

বিধানসভা নির্বাচনক্ষেত্রের নং, নাম : 245-পাড়া
ভাগ নং, নাম : 1-মল্লিক,আনসারী,মাঝিপাড়া

61	WNM2663557	ফটো উপলব্ধ	62	WNM2662286	ফটো উপলব্ধ	63	WNM2311496	ফটো উপলব্ধ
নাম : উমেশ মল্লিক পিতার নাম: ভাদরি মল্লিক বাড়ির নং : এন0113 বয়স : 21 লিঙ্গ : পুরুষ			নাম : রবি মল্লিক পিতার নাম: বারু মল্লিক বাড়ির নং : এন0114 বয়স : 20 লিঙ্গ : পুরুষ			নাম : আমেনা খাতুন পিতার নাম: হোজা,ট আনসারি বাড়ির নং : n0025 বয়স : 24 লিঙ্গ : মহিলা		
64	WNM2311652	ফটো উপলব্ধ	65	WNM2377109	ফটো উপলব্ধ	66	WNM2677003	ফটো উপলব্ধ
নাম : সাইমা পরবিন স্বামীর নাম: সাহাবুদ্দিন আনসারি বাড়ির নং : N0161 বয়স : 25 লিঙ্গ : মহিলা			নাম : আইনুল আনসারি পিতার নাম: আইউব আনসারি বাড়ির নং : এন0003 বয়স : 24 লিঙ্গ : পুরুষ			নাম : আমেনা বিবি স্বামীর নাম: তাহিরুদ্দিন আনসারী বাড়ির নং : শ্বেতপলাশ বয়স : 24 লিঙ্গ : মহিলা		
67	WNM2408342	ফটো উপলব্ধ	68	WNM2502862	ফটো উপলব্ধ	69	WNM2572246	ফটো উপলব্ধ
নাম : মানুয়ারা খাতুন পিতার নাম: তাম্বিজদ আনসারি বাড়ির নং : এন0034 বয়স : 23 লিঙ্গ : মহিলা			নাম : গণেশ মল্লিক পিতার নাম: অজয় মল্লিক বাড়ির নং : এন0025 বয়স : 23 লিঙ্গ : মহিলা			নাম : পাণ্ডু আনসারি পিতার নাম: হজরত আনসারি বাড়ির নং : এন0025 বয়স : 21 লিঙ্গ : পুরুষ		
70	WNM2572279	ফটো উপলব্ধ	71	GPP2141505	ফটো উপলব্ধ	72	WNM2167070	ফটো উপলব্ধ
নাম : জেতুন বিবি স্বামীর নাম: নজম আনসারি বাড়ির নং : এন0153 বয়স : 29 লিঙ্গ : মহিলা			নাম : হজরত আনসারী পিতার নাম: এলাহি আনসারী বাড়ির নং : n0025 বয়স : 44 লিঙ্গ : পুরুষ			নাম : আতাউল আনসারী পিতার নাম: তাহিরুদ্দিন আনসারী বাড়ির নং : এন0016 বয়স : 26 লিঙ্গ : পুরুষ		
73	WNM2745784	ফটো উপলব্ধ	74	WNM2393940	ফটো উপলব্ধ	75	WNM2334399	ফটো উপলব্ধ
নাম : তাহিরুদ্দিন আনসারি পিতার নাম: আব্দুল আনসারি বাড়ির নং : n0019 বয়স : 51 লিঙ্গ : পুরুষ			নাম : রেজাউল আনসারি পিতার নাম: তাহীরুদ্দীন আনসারি বাড়ির নং : এন0019 বয়স : 24 লিঙ্গ : পুরুষ			নাম : মোহাম্মদ কবির আনসারি পিতার নাম: মোহাম্মদ সবেদ আলি আনসারি বাড়ির নং : 145 বয়স : 24 লিঙ্গ : পুরুষ		
76	WNM2311249	ফটো উপলব্ধ	77	WNM2311405	ফটো উপলব্ধ	78	WNM2206464	ফটো উপলব্ধ
নাম : গোলাম হুসেন আনসারি পিতার নাম: খলিল আনসারি বাড়ির নং : n0231 বয়স : 24 লিঙ্গ : পুরুষ			নাম : সাবেরা বিবি স্বামীর নাম: মেরমালি আনসারি বাড়ির নং : n0004 বয়স : 24 লিঙ্গ : মহিলা			নাম : মনতাজ আনসারী পিতার নাম: লতিব আনসারী বাড়ির নং : n0012 বয়স : 53 লিঙ্গ : পুরুষ		
79	WNM1820216	ফটো উপলব্ধ	80	WNM2311843	ফটো উপলব্ধ	81	WNM2198141	ফটো উপলব্ধ
নাম : ইলাম আনসারী পিতার নাম: ইসলাম আনসারী বাড়ির নং : n0014 বয়স : 29 লিঙ্গ : পুরুষ			নাম : রেসেদা বিবি স্বামীর নাম: মোহীরুদ্দীন আনসারি বাড়ির নং : n0029 বয়স : 24 লিঙ্গ : মহিলা			নাম : হামিদ আনসারী পিতার নাম: মজিদ আনসারী বাড়ির নং : 00 বয়স : 57 লিঙ্গ : পুরুষ		
82	WNM2206407	ফটো উপলব্ধ	83	WNM2206977	ফটো উপলব্ধ	84	GPP2475549	ফটো উপলব্ধ
নাম : আমেনা বিবি স্বামীর নাম: জালালুদ্দিন আনসারী বাড়ির নং : n0037 বয়স : 80 লিঙ্গ : মহিলা			নাম : মুক্তার আনসারী পিতার নাম: খেদন আনসারী বাড়ির নং : n0024 বয়স : 52 লিঙ্গ : পুরুষ			নাম : কুবেরা বিবি স্বামীর নাম: আক্তার আনসারি বাড়ির নং : n0024 বয়স : 40 লিঙ্গ : মহিলা		
85	WNM1248491	ফটো উপলব্ধ	86	WNM2206456	ফটো উপলব্ধ	87	WNM1248772	ফটো উপলব্ধ
নাম : জাহাঙ্গীর আনসারী পিতার নাম: নজরুল আনসারী বাড়ির নং : n0002 বয়স : 37 লিঙ্গ : পুরুষ			নাম : মকবুল আনসারী পিতার নাম: জুমরুদ্দিন আনসারী বাড়ির নং : n0033 বয়স : 70 লিঙ্গ : পুরুষ			নাম : গিয়াসউদ্দিন আনসারী পিতার নাম: কুতুবউদ্দিন আনসারী বাড়ির নং : n0029 বয়স : 36 লিঙ্গ : পুরুষ		
88	WNM0962522	ফটো উপলব্ধ	89	WNM1369701	ফটো উপলব্ধ	90	WB/35/240/087107	ফটো উপলব্ধ
নাম : নসিমন বিবি স্বামীর নাম: সফিক আনসারী বাড়ির নং : n0004 বয়স : 37 লিঙ্গ : মহিলা			নাম : জানমহম্মদ আনসারী পিতার নাম: আবদুলগনি আনসারী বাড়ির নং : n0141 বয়স : 53 লিঙ্গ : পুরুষ			নাম : সহিদ আনসারী পিতার নাম: আবদুলগনি আনসারী বাড়ির নং : n0141 বয়স : 51 লিঙ্গ : পুরুষ		

91 নাম : আমেনা বিবি স্বামীর নাম: শহীদ আনসারী বাড়ির নং : n0141 বয়স : 41 লিঙ্গ : মহিলা	GPP2141604 ফটো উপলব্ধ	92 নাম : ইমামুদ্দিন আনসারী পিতার নাম: জালালুদ্দিন আনসারী বাড়ির নং : n0037 বয়স : 33 লিঙ্গ : পুরুষ	WNM1370097 ফটো উপলব্ধ	93 নাম : আনজার আনসারী পিতার নাম: আজিজ আনসারী বাড়ির নং : n0010 বয়স : 38 লিঙ্গ : পুরুষ	WNM1369644 ফটো উপলব্ধ
94 নাম : গোলাম আনসারী পিতার নাম: ইসলাম আনসারী বাড়ির নং : n0014 বয়স : 39 লিঙ্গ : পুরুষ	WNM0045682 ফটো উপলব্ধ	95 নাম : আঞ্জুম বিবি স্বামীর নাম: কুরবান আনসারী বাড়ির নং : এন0029 বয়স : 23 লিঙ্গ : মহিলা	WNM2406544 ফটো উপলব্ধ	96 নাম : মফিজ আনসারী পিতার নাম: মুক্তার আনসারী বাড়ির নং : এন0024 বয়স : 24 লিঙ্গ : পুরুষ	WNM2393916 ফটো উপলব্ধ
97 নাম : মহঃ জাহির আনসারী পিতার নাম: মস্তাজ আনসারী বাড়ির নং : না বয়স : 24 লিঙ্গ : পুরুষ	WNM2451797 ফটো উপলব্ধ	98 নাম : আজরুদ্দিন আনসারী পিতার নাম: হামিদ আনসারী বাড়ির নং : n0016 বয়স : 28 লিঙ্গ : পুরুষ	WNM1890151 ফটো উপলব্ধ	99 নাম : ইনতাজ আনসারী পিতার নাম: লতিব আনসারী বাড়ির নং : n0012 বয়স : 52 লিঙ্গ : পুরুষ	WNM2367738 ফটো উপলব্ধ
100 নাম : তৈয়ব আনসারী পিতার নাম: সাক্তার আনসারী বাড়ির নং : আনসারী পাড়া বয়স : 22 লিঙ্গ : পুরুষ	WNM2600088 ফটো উপলব্ধ	101 নাম : সাহাজাহান আনসারী পিতার নাম: আনুয়ার আনসারী বাড়ির নং : n0027 বয়স : 30 লিঙ্গ : পুরুষ	WNM1693266 ফটো উপলব্ধ	102 নাম : জাকিয়া খাতুন স্বামীর নাম: সাহাজাহান আনসারী বাড়ির নং : n0027 বয়স : 27 লিঙ্গ : মহিলা	WNM2095016 ফটো উপলব্ধ
103 নাম : লালন আনসারী পিতার নাম: আজিদ আনসারী বাড়ির নং : n0010 বয়স : 29 লিঙ্গ : পুরুষ	WNM1820208 ফটো উপলব্ধ	104 নাম : রেশমা বিবি স্বামীর নাম: সাহাবুদ্দিন আনসারী বাড়ির নং : n0016 বয়স : 29 লিঙ্গ : মহিলা	WNM1890375 ফটো উপলব্ধ	105 নাম : সাফেদালি আনসারী পিতার নাম: রহমান আনসারী বাড়ির নং : n0018 বয়স : 90 লিঙ্গ : পুরুষ	WNM2207082 ফটো উপলব্ধ
106 নাম : সমিম আনসারী পিতার নাম: দীল মহম্মদ বাড়ির নং : n0037 বয়স : 39 লিঙ্গ : পুরুষ	GPP2685204 ফটো উপলব্ধ	107 নাম : জাহেনারা বিবি স্বামীর নাম: রেজাক আনসারী বাড়ির নং : n0028 বয়স : 51 লিঙ্গ : মহিলা	WNM2206886 ফটো উপলব্ধ	108 নাম : সারজুন বিবি স্বামীর নাম: উজ্জ্বল আনসারী বাড়ির নং : n0037 বয়স : 38 লিঙ্গ : মহিলা	GPP2685188 ফটো উপলব্ধ
109 নাম : মাইনুদ্দিন আনসারী পিতার নাম: জালালউদ্দিন আনসারী বাড়ির নং : n0037 বয়স : 55 লিঙ্গ : পুরুষ	GPP004390 ফটো উপলব্ধ	110 নাম : হাতেম আনসারী পিতার নাম: সন্দর আনসারী বাড়ির নং : n0009 বয়স : 65 লিঙ্গ : পুরুষ	WNM2206522 ফটো উপলব্ধ	111 নাম : মেমজান বিবি স্বামীর নাম: মাইনুদ্দিন আনসারী বাড়ির নং : n0037 বয়স : 49 লিঙ্গ : মহিলা	WB/35/240/087340 ফটো উপলব্ধ
112 নাম : নাসির আনসারী পিতার নাম: আব্দুল আনসারী বাড়ির নং : n0027 বয়স : 76 লিঙ্গ : পুরুষ	WNM2206951 ফটো উপলব্ধ	113 নাম : মহরম আলি আনসারী পিতার নাম: রসিদ আনসারী বাড়ির নং : n0004 বয়স : 28 লিঙ্গ : পুরুষ	WNM1881119 ফটো উপলব্ধ	114 নাম : নইমুদ্দিন আনসারী পিতার নাম: মকবুল আনসারী বাড়ির নং : n0033 বয়স : 34 লিঙ্গ : পুরুষ	WNM1248806 ফটো উপলব্ধ
115 নাম : হেমিদন খাতুন পিতার নাম: রমজান আনসারী বাড়ির নং : n0028 বয়স : 37 লিঙ্গ : মহিলা	WNM1693258 ফটো উপলব্ধ	116 নাম : খেদন আনসারী পিতার নাম: সলমান আনসারী বাড়ির নং : n0024 বয়স : 70 লিঙ্গ : পুরুষ	WNM2207009 ফটো উপলব্ধ	117 নাম : রেজাক আনসারী পিতার নাম: রামজান আনসারী বাড়ির নং : n0028 বয়স : 56 লিঙ্গ : পুরুষ	WNM2206894 ফটো উপলব্ধ
118 নাম : জইশুন বিবি স্বামীর নাম: মকবুল আনসারী বাড়ির নং : n0033 বয়স : 61 লিঙ্গ : মহিলা	WNM2206449 ফটো উপলব্ধ	119 নাম : হালিমনবিবি স্বামীর নাম: বকরুলি আনসারী বাড়ির নং : n0028 বয়স : 46 লিঙ্গ : মহিলা	GPP1324607 ফটো উপলব্ধ	120 নাম : আলিম আনসারী পিতার নাম: সুরফুদ্দিন আনসারী বাড়ির নং : n0031 বয়স : 58 লিঙ্গ : পুরুষ	WB/35/240/087568 ফটো উপলব্ধ

121 নাম : মেইমুন বিবি স্বামীর নাম: আলিম আনসারী বাড়ির নং : n0031 বয়স : 55 লিঙ্গ : মহিলা	WB/35/240/087732 ফটো উপলব্ধ	122 নাম : দরনিম বিবি স্বামীর নাম: রসিদ আনসারী বাড়ির নং : n0004 বয়স : 65 লিঙ্গ : মহিলা	WNM2206910 ফটো উপলব্ধ	123 নাম : জাতনা খাতুন পিতার নাম: মকবুল আনসারী বাড়ির নং : n0033 বয়স : 32 লিঙ্গ : মহিলা	WNM1589266 ফটো উপলব্ধ
124 নাম : জাহানারা বিবি স্বামীর নাম: মনতাজ আনসারী বাড়ির নং : n0012 বয়স : 41 লিঙ্গ : মহিলা	GPP2141521 ফটো উপলব্ধ	125 নাম : রসিদা বিবি স্বামীর নাম: হামিদ আনসারী বাড়ির নং : 00 বয়স : 51 লিঙ্গ : মহিলা	WNM2198166 ফটো উপলব্ধ	126 নাম : আসেমা বিবি স্বামীর নাম: ইনতাজ আনসারী বাড়ির নং : n0012 বয়স : 47 লিঙ্গ : মহিলা	WNM2206399 ফটো উপলব্ধ
127 নাম : রসিদ আনসারী পিতার নাম: তলু আনসারী বাড়ির নং : n0004 বয়স : 68 লিঙ্গ : পুরুষ	WNM2206902 ফটো উপলব্ধ	128 নাম : কলিমুদ্দিন আনসারী পিতার নাম: নাসিরুদ্দিন আনসারী বাড়ির নং : n0027 বয়স : 33 লিঙ্গ : পুরুষ	WNM1510619 ফটো উপলব্ধ	129 নাম : হাকিম আনসারী পিতার নাম: মনিরুদ্দিন আনসারী বাড়ির নং : n0021 বয়স : 57 লিঙ্গ : পুরুষ	WNM2206985 ফটো উপলব্ধ
130 নাম : রোহেনা বিবি স্বামীর নাম: আসরফ আনসারী বাড়ির নং : n0024 বয়স : 37 লিঙ্গ : মহিলা	WNM0962571 ফটো উপলব্ধ	131 নাম : নুরজাহান বিবি স্বামীর নাম: আজিদ আনসারী বাড়ির নং : n0010 বয়স : 60 লিঙ্গ : মহিলা	WNM2206845 ফটো উপলব্ধ	132 নাম : ইসলাম আনসারী পিতার নাম: মহম্মদ আনসারী বাড়ির নং : .. বয়স : 60 লিঙ্গ : পুরুষ	WNM2206365 ফটো উপলব্ধ
133 নাম : নজরুল আনসারী পিতার নাম: আবদুল আনসারী বাড়ির নং : n0006 বয়স : 65 লিঙ্গ : পুরুষ	WNM2206415 ফটো উপলব্ধ	134 নাম : তজমুল আনসারী পিতার নাম: জালালউদ্দিন আনসারী বাড়ির নং : n0037 বয়স : 43 লিঙ্গ : পুরুষ	GPP2685170 ফটো উপলব্ধ	135 নাম : বিবিজান বিবি স্বামীর নাম: সফেদালি আনসারি বাড়ির নং : n0018 বয়স : 88 লিঙ্গ : মহিলা	WNM2207058 ফটো উপলব্ধ
136 নাম : হাসিনা খাতুন পিতার নাম: নাসিরুদ্দিন আনসারী বাড়ির নং : n0027 বয়স : 40 লিঙ্গ : মহিলা	GPP2141406 ফটো উপলব্ধ	137 নাম : খাজমুদ্দিন আনসারী পিতার নাম: মাইনুদ্দিন আনসারী বাড়ির নং : n0037 বয়স : 27 লিঙ্গ : পুরুষ	WNM1996552 ফটো উপলব্ধ	138 নাম : বাকেলা বিবি স্বামীর নাম: হাতেম বাড়ির নং : n0009 বয়স : 52 লিঙ্গ : মহিলা	WNM2206514 ফটো উপলব্ধ
139 নাম : মুস্তাক আনসারী পিতার নাম: লতিব আনসারী বাড়ির নং : n0012 বয়স : 43 লিঙ্গ : পুরুষ	WNM2207199 ফটো উপলব্ধ	140 নাম : সজিনী বিবি স্বামীর নাম: রফিক আনসারী বাড়ির নং : n0002 বয়স : 46 লিঙ্গ : মহিলা	WNM2206860 ফটো উপলব্ধ	141 নাম : সিরাজউদ্দিন আনসারী পিতার নাম: জালালউদ্দিন আনসারী বাড়ির নং : n0035 বয়স : 64 লিঙ্গ : পুরুষ	WNM2206381 ফটো উপলব্ধ
142 নাম : রহিম আনসারী পিতার নাম: মকবুল আনসারী বাড়ির নং : n0033 বয়স : 29 লিঙ্গ : পুরুষ	WNM1890227 ফটো উপলব্ধ	143 নাম : সাহাবুদ্দিন আনসারী পিতার নাম: সিরাজউদ্দিন আনসারী বাড়ির নং : n0035 বয়স : 35 লিঙ্গ : পুরুষ	WNM1510593 ফটো উপলব্ধ	144 নাম : আজুবুদ্দিন আনসারী পিতার নাম: হাকিম আনসারী বাড়ির নং : n0021 বয়স : 29 লিঙ্গ : পুরুষ	WNM1890169 ফটো উপলব্ধ
145 নাম : মেমজান বিবি স্বামীর নাম: সাজ্জার আনসারী বাড়ির নং : n0024 বয়স : 42 লিঙ্গ : মহিলা	GPP1752559 ফটো উপলব্ধ	146 নাম : লায়লা বিবি স্বামীর নাম: আলিমুদ্দিন আনসারী বাড়ির নং : n0004 বয়স : 35 লিঙ্গ : মহিলা	WNM1248434 ফটো উপলব্ধ	147 নাম : আলিমুদ্দিন আনসারী পিতার নাম: রসিদ আনসারী বাড়ির নং : n0004 বয়স : 37 লিঙ্গ : পুরুষ	WNM1248574 ফটো উপলব্ধ
148 নাম : মফিজুদ্দিন আনসারী পিতার নাম: রসিদ আনসারী বাড়ির নং : n0004 বয়স : 42 লিঙ্গ : পুরুষ	WNM0962506 ফটো উপলব্ধ	149 নাম : রাজেন আনসারী পিতার নাম: দিল মহম্মদ আনসারী বাড়ির নং : n0148 বয়স : 33 লিঙ্গ : পুরুষ	WNM0046318 ফটো উপলব্ধ	150 নাম : নাসিরুদ্দিন আনসারী পিতার নাম: দিল মহম্মদ আনসারী বাড়ির নং : n0149 বয়স : 37 লিঙ্গ : পুরুষ	WNM0046326 ফটো উপলব্ধ

151	WNM1881085	ফটো উপলব্ধ	নাম : সামসেদ আনসারী পিতার নাম: জাবেদালী আনসারী বাড়ির নং : n0013 বয়স : 30 লিঙ্গ : পুরুষ
152	WNM1589829	ফটো উপলব্ধ	নাম : অলকা বিবি স্বামীর নাম: মুকশেদ আনসারী বাড়ির নং : n0013 বয়স : 33 লিঙ্গ : মহিলা
153	WNM1589837	ফটো উপলব্ধ	নাম : মুকশেদ আনসারী পিতার নাম: জাবেদালী আনসারী বাড়ির নং : n0013 বয়স : 35 লিঙ্গ : পুরুষ
154	WNM0045807	ফটো উপলব্ধ	নাম : বেগম বিবি স্বামীর নাম: আমজেদ বাড়ির নং : n0013 বয়স : 38 লিঙ্গ : মহিলা
155	WNM1248970	ফটো উপলব্ধ	নাম : মুনাবিবি স্বামীর নাম: জামসেদ আনসারী বাড়ির নং : n0013 বয়স : 38 লিঙ্গ : মহিলা
156	WNM0045815	ফটো উপলব্ধ	নাম : জামসেদ আনসারী পিতার নাম: জবেদালী আনসারী বাড়ির নং : n0013 বয়স : 40 লিঙ্গ : পুরুষ
157	WNM0045799	ফটো উপলব্ধ	নাম : আমজেদ আনসারী পিতার নাম: জবেদালী আনসারী বাড়ির নং : n0013 বয়স : 45 লিঙ্গ : পুরুষ
158	WB/35/240/087285	ফটো উপলব্ধ	নাম : গুলেজান বিবি স্বামীর নাম: জাবেদালী আনসারী বাড়ির নং : n0013 বয়স : 66 লিঙ্গ : মহিলা
159	WB/35/240/087511	ফটো উপলব্ধ	নাম : জাবেদালী আনসারী পিতার নাম: মহম্মদ আনসারী বাড়ির নং : n0013 বয়স : 69 লিঙ্গ : পুরুষ
160	WNM0045658	ফটো উপলব্ধ	নাম : সাবিনা বিবি স্বামীর নাম: রাজবলী আনসারী বাড়ির নং : n0012 বয়স : 37 লিঙ্গ : মহিলা
161	GPP2740819	ফটো উপলব্ধ	নাম : নাইমা বিবি স্বামীর নাম: ইত্তাজ আনসারী বাড়ির নং : n0018 বয়স : 41 লিঙ্গ : মহিলা
162	GPP2740827	ফটো উপলব্ধ	নাম : সালমা বিবি স্বামীর নাম: কুরবান আনসারী বাড়ির নং : n0018 বয়স : 40 লিঙ্গ : মহিলা
163	WB/35/240/087750	ফটো উপলব্ধ	নাম : ইনতাজ আনসারী পিতার নাম: সাফেদালী আনসারী বাড়ির নং : n0018 বয়স : 51 লিঙ্গ : পুরুষ
164	WNM1510676	ফটো উপলব্ধ	নাম : জসিমুদ্দিন আনসারী পিতার নাম: মনতাজ আনসারী বাড়ির নং : n0018 বয়স : 34 লিঙ্গ : পুরুষ
165	WNM1510569	ফটো উপলব্ধ	নাম : তৈয়ব আনসারী পিতার নাম: ইসরাইল আনসারী বাড়ির নং : n0017 বয়স : 32 লিঙ্গ : পুরুষ
166	WB/35/240/087130	ফটো উপলব্ধ	নাম : ইসরাইল আনসারী পিতার নাম: মজিদ আনসারী বাড়ির নং : n0017 বয়স : 61 লিঙ্গ : পুরুষ
167	WNM1589233	ফটো উপলব্ধ	নাম : মহঃ আহিদ আনসারী পিতার নাম: মহঃ হামিদ আনসারী বাড়ির নং : n0016 বয়স : 31 লিঙ্গ : পুরুষ
168	GPP2685261	ফটো উপলব্ধ	নাম : আরজান বিবি স্বামীর নাম: সিদ্দিক বাড়ির নং : n0006 বয়স : 39 লিঙ্গ : মহিলা
169	WB/35/240/087283	ফটো উপলব্ধ	নাম : খাতুনা বিবি স্বামীর নাম: নজরুল আনসারী বাড়ির নং : n0006 বয়স : 55 লিঙ্গ : মহিলা
170	WNM1109792	ফটো উপলব্ধ	নাম : ফেদিদা বিবি স্বামীর নাম: মফিজউদ্দিন আনসারী বাড়ির নং : n0004 বয়স : 38 লিঙ্গ : মহিলা
171	WB/35/240/087483	ফটো উপলব্ধ	নাম : ফতেমা বিবি স্বামীর নাম: দিক্কাইয়াহ আনসারী বাড়ির নং : n0022 বয়স : 69 লিঙ্গ : মহিলা
172	WB/35/240/087258	ফটো উপলব্ধ	নাম : দিলমহম্মদ আনসারী পিতার নাম: আব্দুল আনসারী বাড়ির নং : n0022 বয়স : 78 লিঙ্গ : পুরুষ
173	WB/35/240/087678	ফটো উপলব্ধ	নাম : ফাতেমা বিবি স্বামীর নাম: হাকিম আনসারী বাড়ির নং : n0021 বয়স : 57 লিঙ্গ : মহিলা
174	GPP2740793	ফটো উপলব্ধ	নাম : নসিমা বিবি স্বামীর নাম: হাসিমুদ্দিন আনসারী বাড়ির নং : n0010 বয়স : 36 লিঙ্গ : মহিলা
175	GPP2685279	ফটো উপলব্ধ	নাম : হাসিমুদ্দিন আনসারী পিতার নাম: আজিদ বাড়ির নং : n0010 বয়স : 38 লিঙ্গ : পুরুষ
176	WNM1589779	ফটো উপলব্ধ	নাম : উমেজান বিবি স্বামীর নাম: নাসাদ আনসারী বাড়ির নং : n0010 বয়স : 43 লিঙ্গ : মহিলা
177	WNM1589761	ফটো উপলব্ধ	নাম : নাসাদ আনসারী পিতার নাম: হানিফ আনসারী বাড়ির নং : n0010 বয়স : 43 লিঙ্গ : পুরুষ
178	WNM1881093	ফটো উপলব্ধ	নাম : আফরোজ আনসারী পিতার নাম: হাতেম আনসারী বাড়ির নং : n0009 বয়স : 31 লিঙ্গ : পুরুষ
179	GPP2685238	ফটো উপলব্ধ	নাম : সায়েরা বিবি স্বামীর নাম: সলিম বাড়ির নং : n0008 বয়স : 39 লিঙ্গ : মহিলা
180	GPP2685253	ফটো উপলব্ধ	নাম : সেলিম আনসারী পিতার নাম: আবেদিন বাড়ির নং : n0008 বয়স : 48 লিঙ্গ : পুরুষ

181 নাম : মর্জিনা বিবি স্বামীর নাম: বাবলু আনসারী বাড়ির নং : n0008 বয়স : 36 লিঙ্গ : মহিলা	WNM1248590	ফটো উপলব্ধ	182 নাম : বাবুল আনসারী পিতার নাম: আবেদিন আনসারী বাড়ির নং : n0008 বয়স : 37 লিঙ্গ : পুরুষ	WNM1248608	ফটো উপলব্ধ	183 নাম : সায়েরা বিবি স্বামীর নাম: সুলতান আনসারী বাড়ির নং : n0008 বয়স : 49 লিঙ্গ : মহিলা	WB/35/240/087287	ফটো উপলব্ধ
184 নাম : সুলতান আনসারী পিতার নাম: আবেদিন আনসারী বাড়ির নং : n0008 বয়স : 52 লিঙ্গ : পুরুষ	WB/35/240/087241	ফটো উপলব্ধ	185 নাম : আবেদিন আনসারী পিতার নাম: তলু আনসারী বাড়ির নং : n0008 বয়স : 78 লিঙ্গ : পুরুষ	WB/35/240/087624	ফটো উপলব্ধ	186 নাম : আবুল আনসারী পিতার নাম: খেদন আনসারী বাড়ির নং : n0024 বয়স : 35 লিঙ্গ : পুরুষ	WNM1510601	ফটো উপলব্ধ
187 নাম : সাক্তার আনসারী পিতার নাম: খেদন আনসারী বাড়ির নং : n0024 বয়স : 50 লিঙ্গ : পুরুষ	WB/35/240/087515	ফটো উপলব্ধ	188 নাম : সহরালী আনসারী পিতার নাম: আবদুল আনসারী বাড়ির নং : n0023 বয়স : 68 লিঙ্গ : পুরুষ	WB/35/240/087494	ফটো উপলব্ধ	189 নাম : সামসুদ্দিন আনসারী পিতার নাম: দিলমহঃ আনসারী বাড়ির নং : n0022 বয়স : 30 লিঙ্গ : পুরুষ	WNM1370105	ফটো উপলব্ধ
190 নাম : সাকিলা বিবি স্বামীর নাম: সাইফুদ্দিন বাড়ির নং : n0022 বয়স : 37 লিঙ্গ : মহিলা	WNM0045898	ফটো উপলব্ধ	191 নাম : মুসুদন বিবি স্বামীর নাম: শেখ তুসরুদ্দিন আনসারী বাড়ির নং : n0022 বয়স : 44 লিঙ্গ : মহিলা	WNM0045906	ফটো উপলব্ধ	192 নাম : শেখ তুসরুদ্দিন আনসারী পিতার নাম: শেখ দিল মহম্মদ আনসারী বাড়ির নং : n0022 বয়স : 47 লিঙ্গ : পুরুষ	WB/35/240/087335	ফটো উপলব্ধ
193 নাম : সাইফুদ্দিন আনসারী পিতার নাম: দিল মহম্মদ আনসারী বাড়ির নং : n0022 বয়স : 42 লিঙ্গ : পুরুষ	GPP2685212	ফটো উপলব্ধ	194 নাম : সগরুন বিবি স্বামীর নাম: দিল মহম্মদ আনসারী বাড়ির নং : n0022 বয়স : 51 লিঙ্গ : মহিলা	WB/35/240/087454	ফটো উপলব্ধ	195 নাম : রাজবলি আনসারী মায়ের নাম: জয়তন বিবি বাড়ির নং : n0012 বয়স : 41 লিঙ্গ : পুরুষ	GPP2141539	ফটো উপলব্ধ
196 নাম : আনগুন বিবি স্বামীর নাম: মাইনুদ্দিন আনসারী বাড়ির নং : n0027 বয়স : 36 লিঙ্গ : মহিলা	WNM1248939	ফটো উপলব্ধ	197 নাম : মাইনুদ্দিন আনসারী পিতার নাম: নাসিরুদ্দিন আনসারী বাড়ির নং : n0027 বয়স : 40 লিঙ্গ : পুরুষ	GPP2141398	ফটো উপলব্ধ	198 নাম : সজিনা বিবি স্বামীর নাম: আনসারী জানমহম্মদ বাড়ির নং : n0027 বয়স : 44 লিঙ্গ : মহিলা	GPP1752492	ফটো উপলব্ধ
199 নাম : মেহেরজান বিবি স্বামীর নাম: আনসার আনসারী বাড়ির নং : n0027 বয়স : 58 লিঙ্গ : মহিলা	WB/35/240/087684	ফটো উপলব্ধ	200 নাম : আনোয়ার আনসারী পিতার নাম: আবদুলগনি আনসারী বাড়ির নং : n0027 বয়স : 61 লিঙ্গ : পুরুষ	WB/35/240/087719	ফটো উপলব্ধ	201 নাম : কুরেশা বিবি স্বামীর নাম: সুইরালী আনসারী বাড়ির নং : n0023 বয়স : 59 লিঙ্গ : মহিলা	WB/35/240/087730	ফটো উপলব্ধ
202 নাম : কুরবান আনসারী পিতার নাম: সহরালী আনসারী বাড়ির নং : n0023 বয়স : 28 লিঙ্গ : পুরুষ	WNM1996644	ফটো উপলব্ধ	203 নাম : কমিশন আনসারী পিতার নাম: মনতাজ আনসারী বাড়ির নং : n0157 বয়স : 27 লিঙ্গ : পুরুষ	WNM1996651	ফটো উপলব্ধ	204 নাম : সমিম আনসারী পিতার নাম: সীরাজ আনসারী বাড়ির নং : n0035 বয়স : 27 লিঙ্গ : পুরুষ	WNM1996560	ফটো উপলব্ধ
205 নাম : তৈয়ব আনসারী পিতার নাম: ইনতাজ আনসারী বাড়ির নং : n0012 বয়স : 27 লিঙ্গ : পুরুষ	WNM1996578	ফটো উপলব্ধ	206 নাম : পারবেজ আনসারী পিতার নাম: মুক্তার আনসারী বাড়ির নং : n0024 বয়স : 29 লিঙ্গ : পুরুষ	WNM1996594	ফটো উপলব্ধ	207 নাম : কুরবান আনসারী পিতার নাম: সফেদালি আনসারী বাড়ির নং : n0018 বয়স : 42 লিঙ্গ : পুরুষ	GPP2685196	ফটো উপলব্ধ
208 নাম : মোবারক আনসারী পিতার নাম: কুতুবউদ্দিন আনসারী বাড়ির নং : এন0016 বয়স : 25 লিঙ্গ : পুরুষ	WNM2167146	ফটো উপলব্ধ	209 নাম : সাকিলা বিবি স্বামীর নাম: সীরাজউদ্দিন আনসারী বাড়ির নং : এন0035 বয়স : 58 লিঙ্গ : মহিলা	WB/35/240/087410	ফটো উপলব্ধ	210 নাম : দামু আনসারী পিতার নাম: দিলমহম্মদ আনসারী বাড়ির নং : n0022 বয়স : 29 লিঙ্গ : পুরুষ	WNM1370121	ফটো উপলব্ধ

বিধানসভা নির্বাচনক্ষেত্রের নং, নাম : 245-পাড়া
ভাগ নং, নাম : 1-মল্লিক,আনসারী,মাঝিপাড়া

211	WNM2167211	ফটো উপলব্ধ	212	WNM2167252	ফটো উপলব্ধ	213	WNM2167153	ফটো উপলব্ধ
নাম : তাহরন খাতুন স্বামীর নাম: গোলাম আনসারী বাড়ির নং : এন০০১৪ বয়স : 28 লিঙ্গ : মহিলা			নাম : সাহিনা বিব স্বামীর নাম: সামসাদ আনসারী বাড়ির নং : এন০০১৩ বয়স : 30 লিঙ্গ : মহিলা			নাম : আজাদআলি আনসারী পিতার নাম: জাবেদালি আনসারী বাড়ির নং : এন০০১৩ বয়স : 27 লিঙ্গ : পুরুষ		
214	WNM1890219	ফটো উপলব্ধ	215	WNM2167245	ফটো উপলব্ধ	216	WNM0962514	ফটো উপলব্ধ
নাম : নসিম আনসারী পিতার নাম: নাশিরউদ্দিন আনসারী বাড়ির নং : n0027 বয়স : 28 লিঙ্গ : পুরুষ			নাম : সাজাদ আনসারী পিতার নাম: জাবেদালি আনসারী বাড়ির নং : এন০০১৩ বয়স : 26 লিঙ্গ : পুরুষ			নাম : সফিক আনসারী পিতার নাম: রসিদ আনসারী বাড়ির নং : n0004 বয়স : 40 লিঙ্গ : পুরুষ		
217	WNM2206795	ফটো উপলব্ধ	218	WNM2206811	ফটো উপলব্ধ	219	WNM1510544	ফটো উপলব্ধ
নাম : হাজেরা বিবি স্বামীর নাম: আবেদীন আনসারী বাড়ির নং : n0008 বয়স : 73 লিঙ্গ : মহিলা			নাম : আজিদ আনসারী পিতার নাম: তলু আনসারী বাড়ির নং : n0010 বয়স : 69 লিঙ্গ : পুরুষ			নাম : আয়েসা বিবি স্বামীর নাম: কাদির আনসারী বাড়ির নং : n0010 বয়স : 39 লিঙ্গ : মহিলা		
220	GPP2685246	ফটো উপলব্ধ	221	WNM2206373	ফটো উপলব্ধ	222	WNM2206969	ফটো উপলব্ধ
নাম : কাদির আনসারী পিতার নাম: আজিদ আনসারী বাড়ির নং : n0010 বয়স : 38 লিঙ্গ : পুরুষ			নাম : মিহিদন বিবি স্বামীর নাম: কুতুবুদ্দিন আনসারী বাড়ির নং : n0029 বয়স : 57 লিঙ্গ : মহিলা			নাম : মজিদন বিবি স্বামীর নাম: খেদন আনসারি বাড়ির নং : n0024 বয়স : 65 লিঙ্গ : মহিলা		
223	WNM2206555	ফটো উপলব্ধ	224	WNM1248814	ফটো উপলব্ধ	225	WNM2095057	ফটো উপলব্ধ
নাম : মনতাজ আনসারী পিতার নাম: সাফেদালি আনসারী বাড়ির নং : n0018 বয়স : 53 লিঙ্গ : পুরুষ			নাম : হাবিল আনসারী পিতার নাম: সাফেদালি আনসারী বাড়ির নং : n0018 বয়স : 35 লিঙ্গ : পুরুষ			নাম : উসমান আনসারী পিতার নাম: সহরালী আনসারী বাড়ির নং : n0023 বয়স : 26 লিঙ্গ : পুরুষ		
226	WNM2095107	ফটো উপলব্ধ	227	WNM2095115	ফটো উপলব্ধ	228	WNM2095073	ফটো উপলব্ধ
নাম : ইমরান আনসারী পিতার নাম: আনোয়ার আনসারী বাড়ির নং : n0027 বয়স : 26 লিঙ্গ : পুরুষ			নাম : দিলজান আনসারী পিতার নাম: ইস্তাজ আনসারী বাড়ির নং : n0012 বয়স : 26 লিঙ্গ : পুরুষ			নাম : মরজিনা বিবি স্বামীর নাম: রাজেন আনসারী বাড়ির নং : n0148 বয়স : 27 লিঙ্গ : মহিলা		
229	WNM2167120	ফটো উপলব্ধ	230	WNM1890250	ফটো উপলব্ধ	231	WNM2595783	ফটো উপলব্ধ
নাম : আজাদ আনসারী পিতার নাম: রফিক আনসারী বাড়ির নং : এন০০১২ বয়স : 25 লিঙ্গ : পুরুষ			নাম : মহিরুদ্দিন আনসারী পিতার নাম: কুতুবুদ্দিন আনসারী বাড়ির নং : n0029 বয়স : 29 লিঙ্গ : পুরুষ			নাম : বেবি খাতুন স্বামীর নাম: কালিমুদ্দিন আনসারি বাড়ির নং : এন০০২৭ বয়স : 25 লিঙ্গ : মহিলা		
232	WNM2595239	ফটো উপলব্ধ	233	WNM2607208	ফটো উপলব্ধ	234	WNM2167237	ফটো উপলব্ধ
নাম : রাজু আনসারি পিতার নাম: সুলতান আনসারি বাড়ির নং : এন০০৫৪ বয়স : 26 লিঙ্গ : পুরুষ			নাম : বকরআলি আনসারি পিতার নাম: রামজান আনসারী বাড়ির নং : n0028 বয়স : 49 লিঙ্গ : পুরুষ			নাম : রেশমা খাতুন স্বামীর নাম: তৈয়ব আনসারী বাড়ির নং : এন০০১৭ বয়স : 25 লিঙ্গ : মহিলা		
235	WNM2572709	ফটো উপলব্ধ	236	WNM2286169	ফটো উপলব্ধ	237	WNM2394443	ফটো উপলব্ধ
নাম : আফতাব আনসারি পিতার নাম: মংতাজ, আনসারি বাড়ির নং : এন০০১২ বয়স : 22 লিঙ্গ : পুরুষ			নাম : হালিমা খাতুন স্বামীর নাম: ইমামুদ্দিন আনসারী বাড়ির নং : 156 বয়স : 27 লিঙ্গ : মহিলা			নাম : আসলাম আনসারি পিতার নাম: শেখ তসরিদ্দিন আনসারি বাড়ির নং : এন০০২২ বয়স : 23 লিঙ্গ : পুরুষ		
238	WNM2394567	ফটো উপলব্ধ	239	WNM0045641	ফটো উপলব্ধ	240	GPP2141547	ফটো উপলব্ধ
নাম : লুকমান আনসারি পিতার নাম: সহরালি আনসারি বাড়ির নং : এন০০২৩ বয়স : 23 লিঙ্গ : পুরুষ			নাম : জামিলা বিবি স্বামীর নাম: মুস্তাক আনসারী বাড়ির নং : n0012 বয়স : 40 লিঙ্গ : মহিলা			নাম : আসমা বিবি স্বামীর নাম: ইসরুইল আনসারী বাড়ির নং : n0016 বয়স : 51 লিঙ্গ : মহিলা		

বিধানসভা নির্বাচনক্ষেত্রের নং, নাম : 245-পাড়া
ভাগ নং, নাম : 1-মল্লিক,আনসারী,মাঝিপাড়া

241	WNM2206852	নাম : রফিক আনসারী পিতার নাম: আবদুল আনসারী বাড়ির নং : n0002 বয়স : 51 লিঙ্গ : পুরুষ	ফটো উপলব্ধ	242	WNM2206548	নাম : মজিদন বিবি স্বামীর নাম: মনতাজ আনসারী বাড়ির নং : n0018 বয়স : 50 লিঙ্গ : মহিলা	ফটো উপলব্ধ	243	WNM2206993	নাম : ফাতু বিবি স্বামীর নাম: মুক্তার আনসারী বাড়ির নং : n0024 বয়স : 48 লিঙ্গ : মহিলা	ফটো উপলব্ধ
244	GPP2141455	নাম : আক্তার আনসারী পিতার নাম: খেদন আনসারী বাড়ির নং : n0024 বয়স : 43 লিঙ্গ : পুরুষ	ফটো উপলব্ধ	245	WNM1693274	নাম : ফিরোজ আনসারী পিতার নাম: হাতেম আনসারী বাড়ির নং : n0009 বয়স : 30 লিঙ্গ : পুরুষ	ফটো উপলব্ধ	246	WNM2645497	নাম : রোকেয়া খাতুন স্বামীর নাম: ফিরোজ আনসারি বাড়ির নং : 15 বয়স : 22 লিঙ্গ : মহিলা	ফটো উপলব্ধ
247	WNM2206308	নাম : রহিম বিবি স্বামীর নাম: ইসলাম আনসারী বাড়ির নং : 00 বয়স : 57 লিঙ্গ : মহিলা	ফটো উপলব্ধ	248	WNM1248947	নাম : সাহেলা বিবি স্বামীর নাম: আনজার আনসারী বাড়ির নং : n0010 বয়স : 38 লিঙ্গ : মহিলা	ফটো উপলব্ধ	249	WNM2167195	নাম : সৈয়ব আনসারী পিতার নাম: সাক্তার আনসারী বাড়ির নং : এন০০২৪ বয়স : 25 লিঙ্গ : পুরুষ	ফটো উপলব্ধ
250	WNM2677516	নাম : সামিনা খাতুন স্বামীর নাম: পারবেজ আনসারী বাড়ির নং : শ্বেতপলাশ বয়স : 23 লিঙ্গ : মহিলা	ফটো উপলব্ধ	251	WNM2312064	নাম : মীরা কর্মকার পিতার নাম: ভোলানাথ কর্মকার বাড়ির নং : n0049 বয়স : 31 লিঙ্গ : মহিলা	ফটো উপলব্ধ	252	WB/35/240/087084	নাম : ভোলানাথ কর্মকার পিতার নাম: নিবারন কর্মকার বাড়ির নং : এন0049 বয়স : 71 লিঙ্গ : পুরুষ	ফটো উপলব্ধ
253	GPP2141612	নাম : তিলকা কর্মকার স্বামীর নাম: ভোলানাথ কর্মকার বাড়ির নং : n0163 বয়স : 63 লিঙ্গ : মহিলা	ফটো উপলব্ধ	254	WNM2206480	নাম : নন্দ কিস্কু পিতার নাম: ধরম কিস্কু বাড়ির নং : n0129 বয়স : 67 লিঙ্গ : পুরুষ	ফটো উপলব্ধ	255	WNM1248996	নাম : বিরবল কিস্কু পিতার নাম: নন্দ কিস্কু বাড়ির নং : n0129 বয়স : 29 লিঙ্গ : পুরুষ	ফটো উপলব্ধ
256	WNM1890235	নাম : মঙ্গলী কিস্কু পিতার নাম: নন্দ কিস্কু বাড়ির নং : n0129 বয়স : 27 লিঙ্গ : মহিলা	ফটো উপলব্ধ	257	WNM2206472	নাম : কিস্কুমণি কিস্কু স্বামীর নাম: নন্দ কিস্কু বাড়ির নং : n0129 বয়স : 62 লিঙ্গ : মহিলা	ফটো উপলব্ধ	258	WNM1890243	নাম : অর্পিতা কিস্কু স্বামীর নাম: বিরবল কিস্কু বাড়ির নং : n0129 বয়স : 28 লিঙ্গ : মহিলা	ফটো উপলব্ধ
259	WNM1589290	নাম : পার্বতী কিস্কু স্বামীর নাম: বিশ্বনাথ কিস্কু বাড়ির নং : n0128 বয়স : 37 লিঙ্গ : মহিলা	ফটো উপলব্ধ	260	WNM1589316	নাম : বিভীষণ কিস্কু মায়ের নাম: ফুলমনি কিস্কু বাড়ির নং : n0128 বয়স : 33 লিঙ্গ : পুরুষ	ফটো উপলব্ধ	261	WNM1693241	নাম : বাবুসন কিস্কু মায়ের নাম: ফুলমনি কিস্কু বাড়ির নং : n0128 বয়স : 30 লিঙ্গ : পুরুষ	ফটো উপলব্ধ
262	GPP1752690	নাম : লবিন কিস্কু পিতার নাম: নন্দ কিস্কু বাড়ির নং : n0129 বয়স : 49 লিঙ্গ : পুরুষ	ফটো উপলব্ধ	263	WNM1370063	নাম : শিতলা কিস্কু পিতার নাম: সনা কিস্কু বাড়ির নং : n0129 বয়স : 35 লিঙ্গ : মহিলা	ফটো উপলব্ধ	264	WNM1248723	নাম : সুরিয়া কিস্কু স্বামীর নাম: লবিন কিস্কু বাড়ির নং : n0129 বয়স : 36 লিঙ্গ : মহিলা	ফটো উপলব্ধ
265	WNM1248848	নাম : রাজবতি কিস্কু স্বামীর নাম: গবিন কিস্কু বাড়ির নং : n0129 বয়স : 35 লিঙ্গ : মহিলা	ফটো উপলব্ধ	266	WNM1248533	নাম : গবিন কিস্কু পিতার নাম: নন্দ কিস্কু বাড়ির নং : n0129 বয়স : 39 লিঙ্গ : পুরুষ	ফটো উপলব্ধ	267	WNM2167179	নাম : প্রেম চাঁদ কিস্কু পিতার নাম: হলধর কিস্কু বাড়ির নং : এন০০৬৫ বয়স : 25 লিঙ্গ : পুরুষ	ফটো উপলব্ধ
268	WNM1248558	নাম : লক্ষীরাম কিস্কু পিতার নাম: জলধর কিস্কু বাড়ির নং : n0068 বয়স : 37 লিঙ্গ : পুরুষ	ফটো উপলব্ধ	269	WNM2502078	নাম : মুকেশ বরি পিতার নাম: তপন কুমার বরি বাড়ির নং : এন0068 বয়স : 22 লিঙ্গ : পুরুষ	ফটো উপলব্ধ	270	WB/35/240/087139	নাম : কুসুম কিস্কু স্বামীর নাম: লবিশ্বর কিস্কু বাড়ির নং : n0060 বয়স : 63 লিঙ্গ : মহিলা	ফটো উপলব্ধ

271 নাম : রাসমনি কিস্কু স্বামীর নাম: বলহরি কিস্কু বাড়ির নং : n0060 বয়স : 37 লিঙ্গ : মহিলা	WNM1510643 ফটো উপলব্ধ	272 নাম : বলহরি কিস্কু পিতার নাম: রবিশ্বর কিস্কু বাড়ির নং : n0060 বয়স : 35 লিঙ্গ : পুরুষ	WNM1693399 ফটো উপলব্ধ	273 নাম : হলধর কিস্কু পিতার নাম: কাঁদন কিস্কু বাড়ির নং : n0065 বয়স : 53 লিঙ্গ : পুরুষ	WB/35/240/087764 ফটো উপলব্ধ
274 নাম : অমিতা কিস্কু স্বামীর নাম: হলধর কিস্কু বাড়ির নং : n0065 বয়স : 38 লিঙ্গ : মহিলা	GPP2740835 ফটো উপলব্ধ	275 নাম : রাধিকা কিস্কু স্বামীর নাম: মনিলাল কিস্কু বাড়ির নং : n0065 বয়স : 38 লিঙ্গ : মহিলা	GPP2740843 ফটো উপলব্ধ	276 নাম : অনবতী কিস্কু স্বামীর নাম: মতিলাল কিস্কু বাড়ির নং : n0066 বয়স : 73 লিঙ্গ : মহিলা	WB/35/240/087467 ফটো উপলব্ধ
277 নাম : রবীলাল কিস্কু পিতার নাম: মতিলাল কিস্কু বাড়ির নং : n0066 বয়স : 33 লিঙ্গ : পুরুষ	WNM1589332 ফটো উপলব্ধ	278 নাম : মনজুড়া কিস্কু পিতার নাম: কাঁদন কিস্কু বাড়ির নং : n0067 বয়স : 68 লিঙ্গ : পুরুষ	WNM0046383 ফটো উপলব্ধ	279 নাম : ছাত্তামনি কিস্কু স্বামীর নাম: মনজুড়া কিস্কু বাড়ির নং : n0067 বয়স : 52 লিঙ্গ : মহিলা	WB/35/240/087763 ফটো উপলব্ধ
280 নাম : মনোজ কিস্কু পিতার নাম: মনজুড়া কিস্কু বাড়ির নং : n0067 বয়স : 30 লিঙ্গ : পুরুষ	WNM1820265 ফটো উপলব্ধ	281 নাম : করমতি টুডু স্বামীর নাম: বিশুনাথ টুডু বাড়ির নং : n0067 বয়স : 31 লিঙ্গ : মহিলা	WNM1820307 ফটো উপলব্ধ	282 নাম : চুড়কী কিস্কু স্বামীর নাম: জলধর কিস্কু বাড়ির নং : n0068 বয়স : 59 লিঙ্গ : মহিলা	WNM2616936 ফটো উপলব্ধ
283 নাম : সুর্মিলা কিস্কু মায়ের নাম: অনবতী কিস্কু বাড়ির নং : এন0066 বয়স : 26 লিঙ্গ : মহিলা	WNM2395135 ফটো উপলব্ধ	284 নাম : উপন কিস্কু পিতার নাম: মনজুর কিস্কু বাড়ির নং : এন0233 বয়স : 23 লিঙ্গ : পুরুষ	WNM2572030 ফটো উপলব্ধ	285 নাম : সনকা মুর্মু পিতার নাম: লবু মুর্মু বাড়ির নং : না বয়স : 32 লিঙ্গ : মহিলা	ZJZ1568328 ফটো উপলব্ধ
286 নাম : লখীশ্বর কিস্কু মায়ের নাম: অনবতী কিস্কু বাড়ির নং : এন0066 বয়স : 23 লিঙ্গ : পুরুষ	WNM2395440 ফটো উপলব্ধ	287 নাম : মালতী কিস্কু স্বামীর নাম: লক্ষীরাম কিস্কু বাড়ির নং : এন0068 বয়স : 26 লিঙ্গ : মহিলা	WNM2395093 ফটো উপলব্ধ	288 নাম : রাজকিশোর কিস্কু পিতার নাম: জলধর কিস্কু বাড়ির নং : এন0068 বয়স : 24 লিঙ্গ : পুরুষ	WNM2376424 ফটো উপলব্ধ
289 নাম : শীলা বাউরি স্বামীর নাম: জগন্নাথ বাউরি বাড়ির নং : এন0051 বয়স : 22 লিঙ্গ : মহিলা	WNM2662716 ফটো উপলব্ধ	290 নাম : রমেশ বাউরি পিতার নাম: ফকির বাউরি বাড়ির নং : এন0059 বয়স : 20 লিঙ্গ : পুরুষ	WNM2663599 ফটো উপলব্ধ	291 নাম : বৈদ্যনাথ কিস্কু পিতার নাম: মনজুড়া কিস্কু বাড়ির নং : n0067 বয়স : 28 লিঙ্গ : পুরুষ	WNM1890292 ফটো উপলব্ধ
292 নাম : বাসিনাথ টুডু পিতার নাম: সনাতন টুডু বাড়ির নং : 12 বয়স : 25 লিঙ্গ : পুরুষ	WNM2672533 ফটো উপলব্ধ	293 নাম : নজিমা খাতুন স্বামীর নাম: আজ.রুদ্দীন আনসারি বাড়ির নং : N0223 বয়স : 24 লিঙ্গ : মহিলা	WNM2311769 ফটো উপলব্ধ	294 নাম : জয়দেব টুডু পিতার নাম: রুপাই টুডু বাড়ির নং : n0063 বয়স : 24 লিঙ্গ : পুরুষ	WNM2311058 ফটো উপলব্ধ
295 নাম : লক্ষীরাম টুডু পিতার নাম: সূর্য টুডু বাড়ির নং : n0136 বয়স : 30 লিঙ্গ : পুরুষ	WNM1693217 ফটো উপলব্ধ	296 নাম : হরিদাস টুডু পিতার নাম: সূর্য টুডু বাড়ির নং : n0136 বয়স : 34 লিঙ্গ : পুরুষ	WNM1589258 ফটো উপলব্ধ	297 নাম : অনিল টুডু পিতার নাম: সূর্য টুডু বাড়ির নং : n0136 বয়স : 51 লিঙ্গ : পুরুষ	WB/35/240/087406 ফটো উপলব্ধ
298 নাম : প্রথমী টুডু স্বামীর নাম: সূর্য টুডু বাড়ির নং : n0136 বয়স : 83 লিঙ্গ : মহিলা	WB/35/240/087596 ফটো উপলব্ধ	299 নাম : গোলাপী টুডু পিতার নাম: সোনাভন টুডু বাড়ির নং : n0127 বয়স : 33 লিঙ্গ : মহিলা	WNM1589563 ফটো উপলব্ধ	300 নাম : পানমনি টুডু স্বামীর নাম: সনাতন টুডু বাড়ির নং : n0127 বয়স : 55 লিঙ্গ : মহিলা	WB/35/240/087333 ফটো উপলব্ধ

বিধানসভা নির্বাচনক্ষেত্রের নং, নাম : 245-পাড়া
ভাগ নং, নাম : 1-মল্লিক,আনসারী,মাঝিপাড়া

301 নাম : শিশু টুডু স্বামীর নাম: রুপাই টুডু বাড়ির নং : n0063 বয়স : 59 লিঙ্গ : মহিলা	WB/35/240/087133	ফটো উপলব্ধ	302 নাম : রুপাই টুডু পিতার নাম: পাঁচু টুডু বাড়ির নং : n0063 বয়স : 63 লিঙ্গ : পুরুষ	WNM2617009	ফটো উপলব্ধ	303 নাম : বিশ্বনাথ টুডু পিতার নাম: বাদাড় টুডু বাড়ির নং : n0062 বয়স : 36 লিঙ্গ : পুরুষ	WNM1248525	ফটো উপলব্ধ
304 নাম : জলেশ্বরী টুডু স্বামীর নাম: বাদাড় টুডু বাড়ির নং : n0062 বয়স : 63 লিঙ্গ : মহিলা	WNM2617058	ফটো উপলব্ধ	305 নাম : সোমদেব টুডু মায়ের নাম: গীতা টুডু বাড়ির নং : এন0061 বয়স : 23 লিঙ্গ : পুরুষ	WNM2395085	ফটো উপলব্ধ	306 নাম : সুকুমারী টুডু স্বামীর নাম: অনিল টুডু বাড়ির নং : এন036 বয়স : 34 লিঙ্গ : মহিলা	WNM2604817	ফটো উপলব্ধ
307 নাম : শিবম টুডু পিতার নাম: সনাতন টুডু বাড়ির নং : n0127 বয়স : 27 লিঙ্গ : পুরুষ	WNM2095024	ফটো উপলব্ধ	308 নাম : আশিষ বাউরী পিতার নাম: মদন বাউরী বাড়ির নং : n0057 বয়স : 26 লিঙ্গ : পুরুষ	WNM2066025	ফটো উপলব্ধ	309 নাম : পিংকী বাউরী পিতার নাম: মদন বাউরী বাড়ির নং : n0057 বয়স : 28 লিঙ্গ : মহিলা	WNM2107571	ফটো উপলব্ধ
310 নাম : অশোক বাউরী পিতার নাম: বাঁদল বাউরী বাড়ির নং : n0059 বয়স : 37 লিঙ্গ : পুরুষ	WNM0046656	ফটো উপলব্ধ	311 নাম : চন্দনা বাউরী স্বামীর নাম: যষ্টিপদ বাউরী বাড়ির নং : n0048 বয়স : 27 লিঙ্গ : মহিলা	WNM1996628	ফটো উপলব্ধ	312 নাম : আদরী বাউরী স্বামীর নাম: গণেশ বাউরী বাড়ির নং : n0053 বয়স : 27 লিঙ্গ : মহিলা	WNM1996636	ফটো উপলব্ধ
313 নাম : নিমাই বাউরী মায়ের নাম: অলোকা বাউরী বাড়ির নং : n0059 বয়স : 43 লিঙ্গ : পুরুষ	GPP1752849	ফটো উপলব্ধ	314 নাম : সন্তোষ বাউরী পিতার নাম: হাবু বাউরী বাড়ির নং : n0054 বয়স : 50 লিঙ্গ : পুরুষ	WNM2206688	ফটো উপলব্ধ	315 নাম : পার্বতী বাউরী স্বামীর নাম: স্বপন বাউরী বাড়ির নং : n0145 বয়স : 36 লিঙ্গ : মহিলা	WNM0046920	ফটো উপলব্ধ
316 নাম : সুপর্ণা বরি পিতার নাম: সন্তোষ বরি বাড়ির নং : এন0054 বয়স : 22 লিঙ্গ : মহিলা	WNM2572311	ফটো উপলব্ধ	317 নাম : প্রদীপ বাউরী পিতার নাম: প্রভাশ বরি বাড়ির নং : এন0056 বয়স : 21 লিঙ্গ : পুরুষ	WNM2573319	ফটো উপলব্ধ	318 নাম : সীমা সরেন পিতার নাম: সোম সরেন বাড়ির নং : এন0053 বয়স : 24 লিঙ্গ : মহিলা	WNM2394781	ফটো উপলব্ধ
319 নাম : দুলাল বাউরী পিতার নাম: আনন্দ বাউরী বাড়ির নং : n0055 বয়স : 38 লিঙ্গ : পুরুষ	GPP2740884	ফটো উপলব্ধ	320 নাম : দুলালি বাউরী স্বামীর নাম: সন্তোষ বাউরী বাড়ির নং : n0053 বয়স : 48 লিঙ্গ : মহিলা	GPP1752823	ফটো উপলব্ধ	321 নাম : আলা বাউরী স্বামীর নাম: দুলাল বাউরী বাড়ির নং : n0055 বয়স : 36 লিঙ্গ : মহিলা	GPP2740876	ফটো উপলব্ধ
322 নাম : অঞ্জলি বাউরী পিতার নাম: স্তোষ বাউরী বাড়ির নং : n0056 বয়স : 24 লিঙ্গ : পুরুষ	WNM2311447	ফটো উপলব্ধ	323 নাম : সত্য বাউরী স্বামীর নাম: বংশী বাউরী বাড়ির নং : n0051 বয়স : 46 লিঙ্গ : মহিলা	GPP2141760	ফটো উপলব্ধ	324 নাম : বংশী বাউরী পিতার নাম: হরি বাউরী বাড়ির নং : n0051 বয়স : 52 লিঙ্গ : পুরুষ	GPP2536985	ফটো উপলব্ধ
325 নাম : জগন্নাথ বাউরী পিতার নাম: সাগর বাউরী বাড়ির নং : n0051 বয়স : 29 লিঙ্গ : পুরুষ	WNM1820224	ফটো উপলব্ধ	326 নাম : ফচুনা বাউরী স্বামীর নাম: সাগর বাউরী বাড়ির নং : n0051 বয়স : 57 লিঙ্গ : মহিলা	WNM2615920	ফটো উপলব্ধ	327 নাম : সাগর বাউরী পিতার নাম: হরি বাউরী বাড়ির নং : n0051 বয়স : 61 লিঙ্গ : পুরুষ	WNM2615904	ফটো উপলব্ধ
328 নাম : চায়না বাউরী স্বামীর নাম: হরি বাউরী বাড়ির নং : n0051 বয়স : 83 লিঙ্গ : মহিলা	WB/35/240/087661	ফটো উপলব্ধ	329 নাম : যষ্টিপদ বাউরী পিতার নাম: পাগল বাউরী বাড়ির নং : n0048 বয়স : 35 লিঙ্গ : পুরুষ	WNM1589274	ফটো উপলব্ধ	330 নাম : আঙ্গুরা বাউরী স্বামীর নাম: মহাবীর বাউরী বাড়ির নং : n0048 বয়স : 35 লিঙ্গ : মহিলা	WNM1370014	ফটো উপলব্ধ

বিধানসভা নির্বাচনক্ষেত্রের নং, নাম : 245-পাড়া
ভাগ নং, নাম : 1-মল্লিক,আনসারী,মাঝিপাড়া

331 নাম : মহাবীর বাউরী পিতার নাম: পাগল বাউরী বাড়ির নং : n0048 বয়স : 38 লিঙ্গ : পুরুষ	WNM0046847 ফটো উপলব্ধ	332 নাম : টিয়া বাউরী স্বামীর নাম: পাগল বাউরী বাড়ির নং : n0048 বয়স : 58 লিঙ্গ : মহিলা	WB/35/240/087539 ফটো উপলব্ধ	333 নাম : পাগল বাউরী পিতার নাম: হরি বাউরী বাড়ির নং : n0048 বয়স : 63 লিঙ্গ : পুরুষ	WB/35/240/087610 ফটো উপলব্ধ
334 নাম : ফকির বাউরী পিতার নাম: বাদল বাউরী বাড়ির নং : n0059 বয়স : 42 লিঙ্গ : পুরুষ	GPP1752831 ফটো উপলব্ধ	335 নাম : অলকা বাউরী স্বামীর নাম: বাদল বাউরী বাড়ির নং : n0059 বয়স : 75 লিঙ্গ : মহিলা	WB/35/240/087501 ফটো উপলব্ধ	336 নাম : বিমলা বাউরী স্বামীর নাম: কার্তিক বাউরী বাড়ির নং : n0058 বয়স : 36 লিঙ্গ : মহিলা	WNM1248475 ফটো উপলব্ধ
337 নাম : কার্তিক বাউরী মায়ের নাম: সাগরী বাউরী বাড়ির নং : n0058 বয়স : 38 লিঙ্গ : পুরুষ	WNM1248509 ফটো উপলব্ধ	338 নাম : মঞ্জু বাউরী স্বামীর নাম: সুধন বাউরী বাড়ির নং : n0057 বয়স : 37 লিঙ্গ : মহিলা	GPP2740868 ফটো উপলব্ধ	339 নাম : সুধন বাউরী পিতার নাম: কালিপদ বাউরী বাড়ির নং : n0057 বয়স : 40 লিঙ্গ : পুরুষ	GPP2740850 ফটো উপলব্ধ
340 নাম : মদন বাউরী পিতার নাম: কালিপদ বাউরী বাড়ির নং : n0057 বয়স : 47 লিঙ্গ : পুরুষ	WNM2624278 ফটো উপলব্ধ	341 নাম : লক্ষ্মী বাউরী স্বামীর নাম: রাজু বাউরী বাড়ির নং : n0057 বয়স : 30 লিঙ্গ : মহিলা	WNM1820331 ফটো উপলব্ধ	342 নাম : কিঞ্চন বাউরী স্বামীর নাম: কালিপদ বাউরী বাড়ির নং : n0057 বয়স : 69 লিঙ্গ : মহিলা	WB/35/240/087508 ফটো উপলব্ধ
343 নাম : লক্ষী মল্লিক স্বামীর নাম: মনা মল্লিক বাড়ির নং : n0056 বয়স : 44 লিঙ্গ : মহিলা	GPP2141703 ফটো উপলব্ধ	344 নাম : ভলু বাউরী পিতার নাম: দেবু বাউরী বাড়ির নং : n0056 বয়স : 51 লিঙ্গ : পুরুষ	WB/35/240/087300 ফটো উপলব্ধ	345 নাম : সঞ্জয় বাউরী পিতার নাম: সুভাষ বাউরী বাড়ির নং : n0056 বয়স : 29 লিঙ্গ : পুরুষ	WNM1881101 ফটো উপলব্ধ
346 নাম : বাসন্তী বাউরী স্বামীর নাম: সুভাষ বাউরী বাড়ির নং : n0056 বয়স : 58 লিঙ্গ : মহিলা	GPP1183821 ফটো উপলব্ধ	347 নাম : সুভাষ বাউরী পিতার নাম: দেবু বাউরী বাড়ির নং : n0056 বয়স : 61 লিঙ্গ : পুরুষ	WB/35/240/087233 ফটো উপলব্ধ	348 নাম : কমলা বাউরী স্বামীর নাম: দেবু বাউরী বাড়ির নং : n0056 বয়স : 79 লিঙ্গ : মহিলা	WB/35/240/087509 ফটো উপলব্ধ
349 নাম : বর্না বাউরী স্বামীর নাম: দোলন বাউরী বাড়ির নং : n0055 বয়স : 38 লিঙ্গ : মহিলা	GPP2740892 ফটো উপলব্ধ	350 নাম : দোলন বাউরী পিতার নাম: কালিপদ বাউরী বাড়ির নং : n0055 বয়স : 42 লিঙ্গ : পুরুষ	WNM1693373 ফটো উপলব্ধ	351 নাম : সনকা বাউরী স্বামীর নাম: ফকির বাউরী বাড়ির নং : n0054 বয়স : 44 লিঙ্গ : মহিলা	GPP2141711 ফটো উপলব্ধ
352 নাম : গনেশ বাউরী পিতার নাম: জলধর বাউরী বাড়ির নং : n0053 বয়স : 36 লিঙ্গ : পুরুষ	WNM1248699 ফটো উপলব্ধ	353 নাম : আন্না বাউরী স্বামীর নাম: আন্তিক বাউরী বাড়ির নং : n0053 বয়স : 41 লিঙ্গ : মহিলা	WNM1248707 ফটো উপলব্ধ	354 নাম : আন্তিক বাউরী পিতার নাম: জলধর বাউরী বাড়ির নং : n0053 বয়স : 44 লিঙ্গ : পুরুষ	GPP2536977 ফটো উপলব্ধ
355 নাম : কম্পনা বাউরী স্বামীর নাম: জলধর বাউরী বাড়ির নং : n0053 বয়স : 67 লিঙ্গ : মহিলা	WB/35/240/087714 ফটো উপলব্ধ	356 নাম : জলধর বাউরী পিতার নাম: শম্ভু বাউরী বাড়ির নং : n0053 বয়স : 71 লিঙ্গ : পুরুষ	WB/35/240/087715 ফটো উপলব্ধ	357 নাম : মালা বাউরী স্বামীর নাম: বিজয় বাউরী বাড়ির নং : n0052 বয়স : 36 লিঙ্গ : মহিলা	WNM1248889 ফটো উপলব্ধ
358 নাম : বিজয় বাউরী পিতার নাম: নাগর বাউরী বাড়ির নং : n0052 বয়স : 38 লিঙ্গ : পুরুষ	WNM1248962 ফটো উপলব্ধ	359 নাম : মালতী বাউরী স্বামীর নাম: লাগর বাউরী বাড়ির নং : n0052 বয়স : 53 লিঙ্গ : মহিলা	WB/35/240/087500 ফটো উপলব্ধ	360 নাম : প্রতিমা বাউরী স্বামীর নাম: পরমেশ্বর বাউরী বাড়ির নং : n0051 বয়স : 32 লিঙ্গ : মহিলা	WNM1589647 ফটো উপলব্ধ

বিধানসভা নির্বাচনক্ষেত্রের নং, নাম : 245-পাড়া
ভাগ নং, নাম : 1-মল্লিক,আনসারী,মাঝিপাড়া

361	WNM1693316	ফটো উপলব্ধ	নাম : মেরিয়াম বিবি স্বামীর নাম: জাহাঙ্গির আনসারী বাড়ির নং : n0051 বয়স : 33 লিঙ্গ : মহিলা
362	WNM1109800	ফটো উপলব্ধ	নাম : জাহাঙ্গীর আনসারী পিতার নাম: মনিরুদ্দিন আনসারী বাড়ির নং : n0051 বয়স : 39 লিঙ্গ : পুরুষ
363	WNM1248715	ফটো উপলব্ধ	নাম : পরমেশ্বর বাউরী পিতার নাম: বংশী বাউরী বাড়ির নং : n0051 বয়স : 36 লিঙ্গ : পুরুষ
364	WNM0046896	ফটো উপলব্ধ	নাম : পার্বতী বাউরী স্বামীর নাম: ভলু বাউরী বাড়ির নং : n0144 বয়স : 37 লিঙ্গ : মহিলা
365	WNM1806702	ফটো উপলব্ধ	নাম : সাবিত্রী মূর্মু পিতার নাম: সুশিল মূর্মু বাড়ির নং : n0059 বয়স : 31 লিঙ্গ : মহিলা
366	WNM1693357	ফটো উপলব্ধ	নাম : দীপালী বাউরী স্বামীর নাম: নিমাই বাউরী বাড়ির নং : n0059 বয়স : 30 লিঙ্গ : মহিলা
367	WNM2167187	ফটো উপলব্ধ	নাম : চন্দন বাউরী পিতার নাম: প্রভাস বাউরী বাড়ির নং : এন০০৫৬ বয়স : 25 লিঙ্গ : পুরুষ
368	WNM2311330	ফটো উপলব্ধ	নাম : সন্দীপ বাউরী পিতার নাম: সন্তোষ বাউরী বাড়ির নং : n0227 বয়স : 24 লিঙ্গ : পুরুষ
369	GPP1752765	ফটো উপলব্ধ	নাম : নমিতা রজক বাউরী স্বামীর নাম: প্রভাস বাউরী বাড়ির নং : n0056 বয়স : 51 লিঙ্গ : মহিলা
370	WNM2377059	ফটো উপলব্ধ	নাম : সৌরবী বাউরী স্বামীর নাম: অশোক বাউরী বাড়ির নং : এন0069 বয়স : 23 লিঙ্গ : মহিলা
371	WNM2433381	ফটো উপলব্ধ	নাম : গৌরী দেবী বাউরী পিতার নাম: নারদ বাউরী বাড়ির নং : এন01256 বয়স : 56 লিঙ্গ : মহিলা
372	WNM2377042	ফটো উপলব্ধ	নাম : রাহুল বাউরী পিতার নাম: ফকির বাউরী বাড়ির নং : এন0059 বয়স : 23 লিঙ্গ : পুরুষ
373	WNM2540250	ফটো উপলব্ধ	নাম : বন্দনা বাউরী স্বামীর নাম: সঞ্জয় বাউরী বাড়ির নং : এন0095 বয়স : 21 লিঙ্গ : মহিলা
374	WNM1890193	ফটো উপলব্ধ	নাম : অজয় বাউরী পিতার নাম: লাগর বাউরী বাড়ির নং : n0052 বয়স : 29 লিঙ্গ : পুরুষ
375	WNM2206670	ফটো উপলব্ধ	নাম : স্বপন বাউরী পিতার নাম: হাবু বাউরী বাড়ির নং : n0054 বয়স : 51 লিঙ্গ : পুরুষ
376	WB/35/240/087504	ফটো উপলব্ধ	নাম : চপলা বাউরী স্বামীর নাম: মদন বাউরী বাড়ির নং : n0057 বয়স : 49 লিঙ্গ : মহিলা
377	WNM2206431	ফটো উপলব্ধ	নাম : প্রভাস বাউরী পিতার নাম: দেবু বাউরী বাড়ির নং : n0056 বয়স : 52 লিঙ্গ : পুরুষ
378	WNM2206340	ফটো উপলব্ধ	নাম : সাইরুন বিবি স্বামীর নাম: মুসলিম আনসারী বাড়ির নং : n0015 বয়স : 63 লিঙ্গ : মহিলা
379	WNM2167344	ফটো উপলব্ধ	নাম : হালিমা বিবি স্বামীর নাম: গিয়াসউদ্দিন আনসারী বাড়ির নং : ০ বয়স : 27 লিঙ্গ : মহিলা
380	WNM2610772	ফটো উপলব্ধ	নাম : নাজমা খাতুন স্বামীর নাম: আজারুদ্দীন আনসারী বাড়ির নং : 12 বয়স : 23 লিঙ্গ : মহিলা
381	WNM2206316	ফটো উপলব্ধ	নাম : মুসলিম আনসারী পিতার নাম: মহম্মাদ আনসারী বাড়ির নং : 00 বয়স : 63 লিঙ্গ : পুরুষ
382	WNM1369941	ফটো উপলব্ধ	নাম : ইউসুফ আনসারী পিতার নাম: রহমগোল আনসারী বাড়ির নং : n0005 বয়স : 30 লিঙ্গ : পুরুষ
383	WB/35/240/087759	ফটো উপলব্ধ	নাম : মহিদন বিবি স্বামীর নাম: রহমগোল আনসারী বাড়ির নং : n0005 বয়স : 53 লিঙ্গ : মহিলা
384	WB/35/240/087623	ফটো উপলব্ধ	নাম : রহমগোল আনসারী পিতার নাম: মহম্মাদ আনসারী বাড়ির নং : n0005 বয়স : 55 লিঙ্গ : পুরুষ
385	WNM1510551	ফটো উপলব্ধ	নাম : আলম আনসারী পিতার নাম: মুসলীম আনসারী বাড়ির নং : n0015 বয়স : 33 লিঙ্গ : পুরুষ
386	WNM2061349	ফটো উপলব্ধ	নাম : সফাতন বিবি স্বামীর নাম: আলম আনসারী বাড়ির নং : n0015 বয়স : 27 লিঙ্গ : মহিলা
387	WNM2061356	ফটো উপলব্ধ	নাম : সাবিনা বিবি স্বামীর নাম: রহমান আনসারী বাড়ির নং : n0159 বয়স : 28 লিঙ্গ : মহিলা
388	WNM2094977	ফটো উপলব্ধ	নাম : আজারুদ্দিন আনসারী পিতার নাম: রহমগোল আনসারী বাড়ির নং : n0005 বয়স : 26 লিঙ্গ : পুরুষ
389	WNM2066041	ফটো উপলব্ধ	নাম : সরজিত মুর্মু মায়ের নাম: লিলাবতি মুর্মু বাড়ির নং : n0139 বয়স : 26 লিঙ্গ : পুরুষ
390	GPP2740900	ফটো উপলব্ধ	নাম : লীলাবতী মুর্মু স্বামীর নাম: বীরেন মুর্মু বাড়ির নং : n0139 বয়স : 44 লিঙ্গ : মহিলা

বিধানসভা নির্বাচনক্ষেত্রের নং, নাম : 245-পাড়া
ভাগ নং, নাম : 1-মল্লিক,আনসারী,মাঝিপাড়া

391 নাম : সৌম্যাজীত মর্মু মায়ের নাম: লিলাবতী মর্মু বাড়ির নং : এন0139 বয়স : 23 লিঙ্গ : পুরুষ	WNM2377018 ফটো উপলব্ধ	392 নাম : সুকরমনি মর্মু পিতার নাম: গোপীনাথ মর্মু বাড়ির নং : n0071 বয়স : 30 লিঙ্গ : মহিলা	WNM1890177 ফটো উপলব্ধ	393 নাম : ফুলমনি মর্মু স্বামীর নাম: গোপীনাথ মর্মু বাড়ির নং : n0071 বয়স : 49 লিঙ্গ : মহিলা	WB/35/240/087090 ফটো উপলব্ধ
394 নাম : বৈদ্যনাথ মর্মু পিতার নাম: মদন মর্মু বাড়ির নং : n0050 বয়স : 38 লিঙ্গ : পুরুষ	WNM1248582 ফটো উপলব্ধ	395 নাম : চম্পা মর্মু স্বামীর নাম: মানসিং মর্মু বাড়ির নং : n0050 বয়স : 36 লিঙ্গ : মহিলা	WNM1248855 ফটো উপলব্ধ	396 নাম : মানসিং মর্মু পিতার নাম: মদন মর্মু বাড়ির নং : n0050 বয়স : 40 লিঙ্গ : পুরুষ	WNM1248731 ফটো উপলব্ধ
397 নাম : শিবানী মর্মু স্বামীর নাম: বৈদ্যনাথ মর্মু বাড়ির নং : n0050 বয়স : 41 লিঙ্গ : মহিলা	WNM1589654 ফটো উপলব্ধ	398 নাম : পানমনি মর্মু স্বামীর নাম: ভীম মর্মু বাড়ির নং : n0137 বয়স : 85 লিঙ্গ : মহিলা	WB/35/240/087605 ফটো উপলব্ধ	399 নাম : অলকা মর্মু স্বামীর নাম: রামলাল মর্মু বাড়ির নং : n0071 বয়স : 36 লিঙ্গ : মহিলা	WNM1248517 ফটো উপলব্ধ
400 নাম : রামলাল মর্মু পিতার নাম: শরত মর্মু বাড়ির নং : n0071 বয়স : 41 লিঙ্গ : পুরুষ	GPP2141778 ফটো উপলব্ধ	401 নাম : রবিন মর্মু মায়ের নাম: পানমনি মর্মু বাড়ির নং : n0137 বয়স : 32 লিঙ্গ : পুরুষ	WNM1693225 ফটো উপলব্ধ	402 নাম : শতদল মর্মু পিতার নাম: রাজেন মর্মু বাড়ির নং : এন0133 বয়স : 27 লিঙ্গ : পুরুষ	WNM2167336 ফটো উপলব্ধ
403 নাম : মিনা মর্মু পিতার নাম: সুশীল মর্মু বাড়ির নং : এন0016 বয়স : 25 লিঙ্গ : মহিলা	WNM2167138 ফটো উপলব্ধ	404 নাম : লহমি কিস্কু পিতার নাম: নুলাল কিস্কু বাড়ির নং : n0133 বয়স : 32 লিঙ্গ : মহিলা	WNM2116648 ফটো উপলব্ধ	405 নাম : রাজেন মর্মু পিতার নাম: রবি মর্মু বাড়ির নং : n0133 বয়স : 52 লিঙ্গ : পুরুষ	WB/35/240/087574 ফটো উপলব্ধ
406 নাম : লক্ষী মর্মু মায়ের নাম: রবি মর্মু বাড়ির নং : n0133 বয়স : 65 লিঙ্গ : মহিলা	WB/35/240/087376 ফটো উপলব্ধ	407 নাম : হলদি মর্মু স্বামীর নাম: সুশীল মর্মু বাড়ির নং : n0080 বয়স : 56 লিঙ্গ : মহিলা	WB/35/240/087687 ফটো উপলব্ধ	408 নাম : সুশীল মর্মু পিতার নাম: জিতু মর্মু বাড়ির নং : n0080 বয়স : 59 লিঙ্গ : পুরুষ	WB/35/240/087003 ফটো উপলব্ধ
409 নাম : শক্তিপদ মর্মু পিতার নাম: রবি মর্মু বাড়ির নং : n0133 বয়স : 38 লিঙ্গ : পুরুষ	WNM1248863 ফটো উপলব্ধ	410 নাম : মাইনো মর্মু স্বামীর নাম: রাজেন মর্মু বাড়ির নং : n0133 বয়স : 50 লিঙ্গ : মহিলা	WB/35/240/087327 ফটো উপলব্ধ	411 নাম : উকিল কিস্কু পিতার নাম: মনুলাল কিস্কু বাড়ির নং : n0133 বয়স : 30 লিঙ্গ : পুরুষ	WNM1890359 ফটো উপলব্ধ
412 নাম : গীতাজলি মর্মু পিতার নাম: রাজেন মর্মু বাড়ির নং : এন0025 বয়স : 22 লিঙ্গ : মহিলা	WNM2501187 ফটো উপলব্ধ	413 নাম : সুবেজান খাতুন স্বামীর নাম: মকিম আনসারী বাড়ির নং : 14 বয়স : 24 লিঙ্গ : মহিলা	WNM2611283 ফটো উপলব্ধ	414 নাম : ফুলমনি কিস্কু স্বামীর নাম: নুলাল কিস্কু বাড়ির নং : n0133 বয়স : 47 লিঙ্গ : মহিলা	GPP2142198 ফটো উপলব্ধ
415 নাম : পদ্মাবতী মর্মু স্বামীর নাম: শক্তিপদ মর্মু বাড়ির নং : n0133 বয়স : 35 লিঙ্গ : মহিলা	WNM1370048 ফটো উপলব্ধ	416 নাম : মকিম আনসারী পিতার নাম: হাকিম আনসারী বাড়ির নং : n0140 বয়স : 36 লিঙ্গ : পুরুষ	WNM0046987 ফটো উপলব্ধ	417 নাম : সভা মল্লিক স্বামীর নাম: সুভাষ মল্লিক বাড়ির নং : n0152 বয়স : 38 লিঙ্গ : মহিলা	WNM1248780 ফটো উপলব্ধ
418 নাম : রুমী মল্লিক স্বামীর নাম: বিজয় মল্লিক বাড়ির নং : n0102 বয়স : 50 লিঙ্গ : মহিলা	WNM2206696 ফটো উপলব্ধ	419 নাম : ভাদরী মল্লিক পিতার নাম: দেব মল্লিক বাড়ির নং : n0113 বয়স : 54 লিঙ্গ : পুরুষ	WNM2206746 ফটো উপলব্ধ	420 নাম : সাবিত্রী মল্লিক স্বামীর নাম: জীবন মল্লিক বাড়ির নং : n0110 বয়স : 52 লিঙ্গ : মহিলা	WNM2206571 ফটো উপলব্ধ

বিধানসভা নির্বাচনক্ষেত্রের নং, নাম : 245-পাড়া
ভাগ নং, নাম : 1-মল্লিক,আনসারী,মাঝিপাড়া

421	WNM2206803	ফটো উপলব্ধ	422	WNM2206837	ফটো উপলব্ধ	423	WNM2311116	ফটো উপলব্ধ
নাম : ধনি মল্লিক পিতার নাম: রতন মল্লিক বাড়ির নং : n0116 বয়স : 52 লিঙ্গ : মহিলা			নাম : কম্পনা মল্লিক স্বামীর নাম: রামপদ মল্লিক বাড়ির নং : n0119 বয়স : 68 লিঙ্গ : মহিলা			নাম : আশ্টমী মল্লিক পিতার নাম: মোহন মল্লিক বাড়ির নং : n0228 বয়স : 24 লিঙ্গ : মহিলা		
424	WB/35/240/087314	ফটো উপলব্ধ	425	WNM2338358	ফটো উপলব্ধ	426	WNM2406411	ফটো উপলব্ধ
নাম : কৌশল্যা মল্লিক স্বামীর নাম: বিশ্বনাথ মল্লিক বাড়ির নং : n0093 বয়স : 59 লিঙ্গ : মহিলা			নাম : তামামা খাতুন স্বামীর নাম: মনসুর আনসারি বাড়ির নং : n0045 বয়স : 25 লিঙ্গ : মহিলা			নাম : দীপক মল্লিক পিতার নাম: মনু মল্লিক বাড়ির নং : এন0114 বয়স : 24 লিঙ্গ : পুরুষ		
427	WNM1369909	ফটো উপলব্ধ	428	WNM1589464	ফটো উপলব্ধ	429	WNM1820380	ফটো উপলব্ধ
নাম : ভবানী মল্লিক পিতার নাম: অঘনী মল্লিক বাড়ির নং : n0094 বয়স : 35 লিঙ্গ : পুরুষ			নাম : প্রবন মল্লিক পিতার নাম: আঘনী মল্লিক বাড়ির নং : n0094 বয়স : 33 লিঙ্গ : পুরুষ			নাম : মমতা মল্লিক স্বামীর নাম: প্রবন মল্লিক বাড়ির নং : n0094 বয়স : 31 লিঙ্গ : মহিলা		
430	WNM1589530	ফটো উপলব্ধ	431	WNM1820315	ফটো উপলব্ধ	432	WB/35/240/087451	ফটো উপলব্ধ
নাম : নিমাই মল্লিক পিতার নাম: বিশ্বনাথ মল্লিক বাড়ির নং : n0093 বয়স : 33 লিঙ্গ : পুরুষ			নাম : লক্ষীন্দর মল্লিক পিতার নাম: বিশ্বনাথ মল্লিক বাড়ির নং : n0093 বয়স : 31 লিঙ্গ : পুরুষ			নাম : জয়া মল্লিক পিতার নাম: কালিপদ মল্লিক বাড়ির নং : n0094 বয়স : 49 লিঙ্গ : পুরুষ		
433	WNM2406429	ফটো উপলব্ধ	434	WNM2406528	ফটো উপলব্ধ	435	WB/35/240/087797	ফটো উপলব্ধ
নাম : মুকেশ মল্লিক পিতার নাম: অমাবতী মল্লিক বাড়ির নং : এন0115 বয়স : 25 লিঙ্গ : পুরুষ			নাম : রমেশ মল্লিক পিতার নাম: ভাদরী মল্লিক বাড়ির নং : এন0113 বয়স : 24 লিঙ্গ : পুরুষ			নাম : কলি মল্লিক স্বামীর নাম: আঘনী মল্লিক বাড়ির নং : n0094 বয়স : 55 লিঙ্গ : মহিলা		
436	WNM1589472	ফটো উপলব্ধ	437	WNM2572469	ফটো উপলব্ধ	438	WNM2540276	ফটো উপলব্ধ
নাম : বিশ্বনাথ মল্লিক পিতার নাম: আঘনী মল্লিক বাড়ির নং : n0094 বয়স : 34 লিঙ্গ : পুরুষ			নাম : সিখা মল্লিক স্বামীর নাম: শম্ভু মল্লিক বাড়ির নং : এন0097 বয়স : 21 লিঙ্গ : মহিলা			নাম : দীপক মল্লিক পিতার নাম: মনু মল্লিক বাড়ির নং : এন0095 বয়স : 24 লিঙ্গ : পুরুষ		
439	WNM1369958	ফটো উপলব্ধ	440	WB/35/240/087341	ফটো উপলব্ধ	441	WNM2595056	ফটো উপলব্ধ
নাম : গায়ত্রী মল্লিক স্বামীর নাম: স্বপন মল্লিক বাড়ির নং : n0042 বয়স : 37 লিঙ্গ : মহিলা			নাম : জগদীশ মল্লিক পিতার নাম: সনতোষ মল্লিক বাড়ির নং : n0043 বয়স : 49 লিঙ্গ : পুরুষ			নাম : রুম্মা মল্লিক স্বামীর নাম: গৌতম মল্লিক বাড়ির নং : এন0099 বয়স : 22 লিঙ্গ : মহিলা		
442	WNM2595601	ফটো উপলব্ধ	443	WNM1589712	ফটো উপলব্ধ	444	WB/35/240/087081	ফটো উপলব্ধ
নাম : সঞ্জয় মল্লিক পিতার নাম: সোনা মল্লিক বাড়ির নং : এন0046 বয়স : 22 লিঙ্গ : পুরুষ			নাম : রঞ্জিত মল্লিক পিতার নাম: সন্তোষ মল্লিক বাড়ির নং : n0043 বয়স : 35 লিঙ্গ : পুরুষ			নাম : নিবাস মল্লিক পিতার নাম: হারু মল্লিক বাড়ির নং : n0097 বয়স : 58 লিঙ্গ : পুরুষ		
445	WNM2500940	ফটো উপলব্ধ	446	WNM1820323	ফটো উপলব্ধ	447	GPP1752948	ফটো উপলব্ধ
নাম : কানাই মল্লিক পিতার নাম: ভবানী মল্লিক বাড়ির নং : এন0045 বয়স : 24 লিঙ্গ : পুরুষ			নাম : শম্ভু মল্লিক পিতার নাম: হারু মল্লিক বাড়ির নং : n0097 বয়স : 30 লিঙ্গ : পুরুষ			নাম : গীতা মল্লিক স্বামীর নাম: বিদেশী মল্লিক বাড়ির নং : n0098 বয়স : 58 লিঙ্গ : মহিলা		
448	WNM2500650	ফটো উপলব্ধ	449	WNM2500908	ফটো উপলব্ধ	450	WNM1820299	ফটো উপলব্ধ
নাম : গায়িত্রী মল্লিক স্বামীর নাম: উদয় মল্লিক বাড়ির নং : এন0024 বয়স : 27 লিঙ্গ : মহিলা			নাম : রুমা মল্লিক পিতার নাম: ধনু মল্লিক বাড়ির নং : এন0025 বয়স : 26 লিঙ্গ : মহিলা			নাম : যুধিষ্ঠির মল্লিক পিতার নাম: বিদেশী মল্লিক বাড়ির নং : n0098 বয়স : 31 লিঙ্গ : পুরুষ		

বিধানসভা নির্বাচনক্ষেত্রের নং, নাম : 245-পাড়া
ভাগ নং, নাম : 1-মল্লিক,আনসারী,মাঝিপাড়া

451 নাম : অমৃত মল্লিক পিতার নাম: বিদেশী মল্লিক বাড়ির নং : n0098 বয়স : 30 লিঙ্গ : পুরুষ	WNM1820356 ফটো উপলব্ধ	452 নাম : কৃষন মল্লিক পিতার নাম: মুসুরী মল্লিক বাড়ির নং : n0098 বয়স : 60 লিঙ্গ : পুরুষ	WB/35/240/087134 ফটো উপলব্ধ	453 নাম : সুন্দরা মল্লিক স্বামীর নাম: কৃষন মল্লিক বাড়ির নং : n0098 বয়স : 53 লিঙ্গ : মহিলা	WB/35/240/087492 ফটো উপলব্ধ
454 নাম : উদয় মল্লিক পিতার নাম: কালু মল্লিক বাড়ির নং : n0096 বয়স : 59 লিঙ্গ : পুরুষ	WB/35/240/087029 ফটো উপলব্ধ	455 নাম : মিঠু মল্লিক স্বামীর নাম: উদয় মল্লিক বাড়ির নং : n0096 বয়স : 57 লিঙ্গ : মহিলা	WB/35/240/087012 ফটো উপলব্ধ	456 নাম : মনোজ মল্লিক পিতার নাম: উদয় মল্লিক বাড়ির নং : n0096 বয়স : 34 লিঙ্গ : পুরুষ	WNM1589688 ফটো উপলব্ধ
457 নাম : অমৃতা মল্লিক স্বামীর নাম: হারু মল্লিক বাড়ির নং : n0097 বয়স : 59 লিঙ্গ : মহিলা	WB/35/240/087497 ফটো উপলব্ধ	458 নাম : কর্পুরা মল্লিক স্বামীর নাম: ধনু মল্লিক বাড়ির নং : n0095 বয়স : 52 লিঙ্গ : মহিলা	WB/35/240/087317 ফটো উপলব্ধ	459 নাম : শ্যামল মল্লিক পিতার নাম: ধনু মল্লিক বাড়ির নং : n0095 বয়স : 32 লিঙ্গ : পুরুষ	WNM1589522 ফটো উপলব্ধ
460 নাম : ধনু মল্লিক পিতার নাম: তিলু মল্লিক বাড়ির নং : n0095 বয়স : 58 লিঙ্গ : পুরুষ	WB/35/240/087751 ফটো উপলব্ধ	461 নাম : সহন মল্লিক পিতার নাম: মুসুরী মল্লিক বাড়ির নং : n0097 বয়স : 55 লিঙ্গ : পুরুষ	GPP2141869 ফটো উপলব্ধ	462 নাম : বিদেশী মল্লিক পিতার নাম: মুসুরী মল্লিক বাড়ির নং : n0098 বয়স : 63 লিঙ্গ : পুরুষ	WNM2206621 ফটো উপলব্ধ
463 নাম : সবিতা মল্লিক স্বামীর নাম: রাজেন মল্লিক বাড়ির নং : n0122 বয়স : 51 লিঙ্গ : মহিলা	WNM2206779 ফটো উপলব্ধ	464 নাম : সাটি মল্লিক স্বামীর নাম: অশোক মল্লিক বাড়ির নং : n0119 বয়স : 32 লিঙ্গ : মহিলা	WNM1693365 ফটো উপলব্ধ	465 নাম : সুজনী মল্লিক পিতার নাম: বনমালী মল্লিক বাড়ির নং : n0112 বয়স : 52 লিঙ্গ : মহিলা	WNM2207074 ফটো উপলব্ধ
466 নাম : লেহালী মল্লিক স্বামীর নাম: দিলীপ মল্লিক বাড়ির নং : n0123 বয়স : 28 লিঙ্গ : মহিলা	WNM1890367 ফটো উপলব্ধ	467 নাম : সনতোষ মল্লিক পিতার নাম: হাড়িরাম মল্লিক বাড়ির নং : n0043 বয়স : 68 লিঙ্গ : পুরুষ	WNM2207108 ফটো উপলব্ধ	468 নাম : আসিক মল্লিক পিতার নাম: মনজুড়া মল্লিক বাড়ির নং : n0155 বয়স : 29 লিঙ্গ : পুরুষ	WNM1890391 ফটো উপলব্ধ
469 নাম : প্রথম মল্লিক পিতার নাম: হরু মল্লিক বাড়ির নং : n0109 বয়স : 40 লিঙ্গ : পুরুষ	WNM0047902 ফটো উপলব্ধ	470 নাম : অজয় মল্লিক পিতার নাম: ঠাকুর মল্লিক বাড়ির নং : n0102 বয়স : 50 লিঙ্গ : পুরুষ	WNM2207157 ফটো উপলব্ধ	471 নাম : রাজেন মল্লিক পিতার নাম: ষষ্ঠা মল্লিক বাড়ির নং : n0122 বয়স : 54 লিঙ্গ : পুরুষ	WNM2206761 ফটো উপলব্ধ
472 নাম : প্রদীপ মল্লিক পিতার নাম: জিবন মল্লিক বাড়ির নং : n0110 বয়স : 32 লিঙ্গ : পুরুষ	WNM1693290 ফটো উপলব্ধ	473 নাম : অশোক মল্লিক পিতার নাম: রামপদ মল্লিক বাড়ির নং : n0119 বয়স : 33 লিঙ্গ : পুরুষ	WNM1589480 ফটো উপলব্ধ	474 নাম : শকুন্তলা মল্লিক স্বামীর নাম: সহন মল্লিক বাড়ির নং : n0098 বয়স : 50 লিঙ্গ : মহিলা	GPP1752955 ফটো উপলব্ধ
475 নাম : টুলু মল্লিক স্বামীর নাম: দুয়ারী মল্লিক বাড়ির নং : n0111 বয়স : 62 লিঙ্গ : মহিলা	WNM2206878 ফটো উপলব্ধ	476 নাম : কুন্তু মল্লিক পিতার নাম: হারু মল্লিক বাড়ির নং : n0097 বয়স : 36 লিঙ্গ : পুরুষ	WNM1510650 ফটো উপলব্ধ	477 নাম : লতিকা মল্লিক স্বামীর নাম: মোহন মল্লিক বাড়ির নং : n0098 বয়স : 50 লিঙ্গ : মহিলা	WNM2206605 ফটো উপলব্ধ
478 নাম : বন্দনা মল্লিক পিতার নাম: ভাদরী মল্লিক বাড়ির নং : n0113 বয়স : 43 লিঙ্গ : মহিলা	WNM1248913 ফটো উপলব্ধ	479 নাম : গৌরাজ মল্লিক পিতার নাম: রামপদ মল্লিক বাড়ির নং : n0119 বয়স : 36 লিঙ্গ : পুরুষ	WNM1248822 ফটো উপলব্ধ	480 নাম : তাপস মল্লিক পিতার নাম: কিষণ মল্লিক বাড়ির নং : n0098 বয়স : 28 লিঙ্গ : পুরুষ	WNM1890185 ফটো উপলব্ধ

বিধানসভা নির্বাচনক্ষেত্রের নং, নাম : 245-পাড়া
ভাগ নং, নাম : 1-মল্লিক,আনসারী,মাঝিপাড়া

481	WNM1693282	ফটো উপলব্ধ	482	GPP2685352	ফটো উপলব্ধ	483	WB/35/240/087053	ফটো উপলব্ধ
নাম : পৌতম মল্লিক পিতার নাম: মহন মল্লিক বাড়ির নং : n0099 বয়স : 32 লিঙ্গ : পুরুষ			নাম : শিবানী মল্লিক স্বামীর নাম: বিনোদ মল্লিক বাড়ির নং : n0102 বয়স : 43 লিঙ্গ : মহিলা			নাম : সিতু মল্লিক পিতার নাম: মুচিরাম মল্লিক বাড়ির নং : n0106 বয়স : 68 লিঙ্গ : পুরুষ		
484	WB/35/240/087588	ফটো উপলব্ধ	485	WNM1248749	ফটো উপলব্ধ	486	WNM1589423	ফটো উপলব্ধ
নাম : কমলা মল্লিক স্বামীর নাম: সিতু মল্লিক বাড়ির নং : n0106 বয়স : 63 লিঙ্গ : মহিলা			নাম : প্রদীপ মল্লিক পিতার নাম: সিতু মল্লিক বাড়ির নং : n0106 বয়স : 36 লিঙ্গ : পুরুষ			নাম : সনকা মল্লিক স্বামীর নাম: প্রদীপ মল্লিক বাড়ির নং : n0106 বয়স : 34 লিঙ্গ : মহিলা		
487	WNM1248871	ফটো উপলব্ধ	488	WNM1820190	ফটো উপলব্ধ	489	WB/35/240/087518	ফটো উপলব্ধ
নাম : মঞ্জু মল্লিক স্বামীর নাম: দালিপ মল্লিক বাড়ির নং : n0106 বয়স : 37 লিঙ্গ : মহিলা			নাম : মধু মল্লিক মায়ের নাম: আমাবতি মল্লিক বাড়ির নং : n0106 বয়স : 30 লিঙ্গ : পুরুষ			নাম : বিনোদ মল্লিক পিতার নাম: খীতু মল্লিক বাড়ির নং : n0107 বয়স : 49 লিঙ্গ : পুরুষ		
490	WNM0047407	ফটো উপলব্ধ	491	WNM2206563	ফটো উপলব্ধ	492	WNM1890318	ফটো উপলব্ধ
নাম : আনন্দ মল্লিক পিতার নাম: খীতু মল্লিক বাড়ির নং : n0107 বয়স : 41 লিঙ্গ : পুরুষ			নাম : জীবন মল্লিক পিতার নাম: আনন্দ মল্লিক বাড়ির নং : n0110 বয়স : 55 লিঙ্গ : পুরুষ			নাম : সমীর মল্লিক পিতার নাম: রাজেন মল্লিক বাড়ির নং : n0122 বয়স : 28 লিঙ্গ : পুরুষ		
493	WNM1248764	ফটো উপলব্ধ	494	WNM2167203	ফটো উপলব্ধ	495	WB/35/240/087453	ফটো উপলব্ধ
নাম : লতা মল্লিক স্বামীর নাম: পশুপতি মল্লিক বাড়ির নং : n0101 বয়স : 36 লিঙ্গ : মহিলা			নাম : রাজু মল্লিক পিতার নাম: জগদীশ মল্লিক বাড়ির নং : এন০০৪৩ বয়স : 27 লিঙ্গ : পুরুষ			নাম : চারী মল্লিক স্বামীর নাম: ঠাকুর মল্লিক বাড়ির নং : n0102 বয়স : 81 লিঙ্গ : মহিলা		
496	WNM0962589	ফটো উপলব্ধ	497	WNM0962597	ফটো উপলব্ধ	498	WNM1589449	ফটো উপলব্ধ
নাম : সঞ্জয় মল্লিক পিতার নাম: ঠাকুর মল্লিক বাড়ির নং : n0102 বয়স : 42 লিঙ্গ : পুরুষ			নাম : করুণা মল্লিক স্বামীর নাম: সঞ্জয় মল্লিক বাড়ির নং : n0102 বয়স : 39 লিঙ্গ : মহিলা			নাম : গণেশ মল্লিক পিতার নাম: কিষন মল্লিক বাড়ির নং : n0098 বয়স : 32 লিঙ্গ : পুরুষ		
499	WNM1820349	ফটো উপলব্ধ	500	GPP2536993	ফটো উপলব্ধ	501	WB/35/240/087449	ফটো উপলব্ধ
নাম : লক্ষী মল্লিক স্বামীর নাম: গণেশ মল্লিক বাড়ির নং : n0098 বয়স : 29 লিঙ্গ : মহিলা			নাম : বেদনী মল্লিক স্বামীর নাম: শ্রাবন মল্লিক বাড়ির নং : n0099 বয়স : 68 লিঙ্গ : মহিলা			নাম : মনু মল্লিক পিতার নাম: শ্রাবন মল্লিক বাড়ির নং : n0099 বয়স : 49 লিঙ্গ : পুরুষ		
502	GPP2141802	ফটো উপলব্ধ	503	WB/35/240/087488	ফটো উপলব্ধ	504	WNM1693332	ফটো উপলব্ধ
নাম : বালিকা মল্লিক স্বামীর নাম: মনোরঞ্জন মল্লিক বাড়ির নং : n0099 বয়স : 43 লিঙ্গ : মহিলা			নাম : পদ্মা মল্লিক স্বামীর নাম: স্বপন মল্লিক বাড়ির নং : n0101 বয়স : 63 লিঙ্গ : মহিলা			নাম : রাজেশ মল্লিক পিতার নাম: মনবোধ মল্লিক বাড়ির নং : n0110 বয়স : 32 লিঙ্গ : পুরুষ		
505	WB/35/240/087345	ফটো উপলব্ধ	506	WB/35/240/087770	ফটো উপলব্ধ	507	WNM1109818	ফটো উপলব্ধ
নাম : মনবোধ মল্লিক পিতার নাম: আনন্দ মল্লিক বাড়ির নং : n0110 বয়স : 52 লিঙ্গ : পুরুষ			নাম : সাদল মল্লিক পিতার নাম: বনমালী মল্লিক বাড়ির নং : n0112 বয়স : 49 লিঙ্গ : পুরুষ			নাম : উত্তম মল্লিক পিতার নাম: বনমালী মল্লিক বাড়ির নং : n0112 বয়স : 37 লিঙ্গ : পুরুষ		
508	WNM1589407	ফটো উপলব্ধ	509	WNM0047217	ফটো উপলব্ধ	510	WNM1589498	ফটো উপলব্ধ
নাম : গোপীচাঁদ মল্লিক পিতার নাম: দশাঃসন মল্লিক বাড়ির নং : n0125 বয়স : 33 লিঙ্গ : পুরুষ			নাম : সন্ধ্যা মল্লিক স্বামীর নাম: সুবীর মল্লিক বাড়ির নং : n0117 বয়স : 40 লিঙ্গ : মহিলা			নাম : বিকাশ মল্লিক পিতার নাম: অমল্য মল্লিক বাড়ির নং : n0117 বয়স : 35 লিঙ্গ : পুরুষ		

511	WB/35/240/087657	ফটো উপলব্ধ	512	WB/35/240/087579	ফটো উপলব্ধ	513	WNM1820182	ফটো উপলব্ধ
নাম : তপন মল্লিক পিতার নাম: রতন মল্লিক বাড়ির নং : n0118 বয়স : 54 লিঙ্গ : পুরুষ			নাম : ডুকি মল্লিক স্বামীর নাম: তপন মল্লিক বাড়ির নং : n0118 বয়স : 52 লিঙ্গ : মহিলা			নাম : জীতেন মল্লিক পিতার নাম: তপন মল্লিক বাড়ির নং : n0118 বয়স : 29 লিঙ্গ : পুরুষ		
514	WNM1589704	ফটো উপলব্ধ	515	WNM1806694	ফটো উপলব্ধ	516	WB/35/240/087582	ফটো উপলব্ধ
নাম : মমতা মল্লিক স্বামীর নাম: গৌরাঙ্গ মল্লিক বাড়ির নং : n0119 বয়স : 33 লিঙ্গ : মহিলা			নাম : সাইমন মান্ডী পিতার নাম: মঙ্গল মান্ডী বাড়ির নং : n0119 বয়স : 30 লিঙ্গ : পুরুষ			নাম : শকুন্তলা মল্লিক স্বামীর নাম: মনবোধ মল্লিক বাড়ির নং : n0110 বয়স : 55 লিঙ্গ : মহিলা		
517	WNM2656957	ফটো উপলব্ধ	518	WB/35/240/087476	ফটো উপলব্ধ	519	WNM1369917	ফটো উপলব্ধ
নাম : সুমিতা মল্লিক স্বামীর নাম: রাজেশ মল্লিক বাড়ির নং : এন0110 বয়স : 24 লিঙ্গ : মহিলা			নাম : কম্পনা মল্লিক স্বামীর নাম: নিবাস মল্লিক বাড়ির নং : n0109 বয়স : 52 লিঙ্গ : মহিলা			নাম : জ্যোৎস্না মল্লিক পিতার নাম: হারু মল্লিক বাড়ির নং : n0109 বয়স : 35 লিঙ্গ : মহিলা		
520	GPP2685345	ফটো উপলব্ধ	521	GPP2141893	ফটো উপলব্ধ	522	GPP2141885	ফটো উপলব্ধ
নাম : অলকা মল্লিক স্বামীর নাম: প্রথম মল্লিক বাড়ির নং : n0109 বয়স : 38 লিঙ্গ : মহিলা			নাম : পদ্মাবতী মল্লিক স্বামীর নাম: ভবানী মল্লিক বাড়ির নং : n0108 বয়স : 43 লিঙ্গ : মহিলা			নাম : ভবানী মল্লিক স্বামীর নাম: পদ্মাবতী মল্লিক বাড়ির নং : n0108 বয়স : 46 লিঙ্গ : পুরুষ		
523	WNM1369719	ফটো উপলব্ধ	524	WB/35/240/087359	ফটো উপলব্ধ	525	WNM2656171	ফটো উপলব্ধ
নাম : রীতা মল্লিক স্বামীর নাম: আনন্দ মল্লিক বাড়ির নং : n0107 বয়স : 39 লিঙ্গ : মহিলা			নাম : সুধীর মল্লিক পিতার নাম: অমল্য মল্লিক বাড়ির নং : n0117 বয়স : 49 লিঙ্গ : পুরুষ			নাম : প্রশান্ত মল্লিক পিতার নাম: সুধীর মল্লিক বাড়ির নং : 17 বয়স : 20 লিঙ্গ : পুরুষ		
526	WNM1589803	ফটো উপলব্ধ	527	WNM1589795	ফটো উপলব্ধ	528	WB/35/240/087578	ফটো উপলব্ধ
নাম : পুনম মল্লিক স্বামীর নাম: সুরেশ মল্লিক বাড়ির নং : n0116 বয়স : 31 লিঙ্গ : মহিলা			নাম : সুরেশ মল্লিক পিতার নাম: ভাদা মল্লিক বাড়ির নং : n0116 বয়স : 32 লিঙ্গ : পুরুষ			নাম : ইতু মল্লিক স্বামীর নাম: আমাবতী মল্লিক বাড়ির নং : n0115 বয়স : 51 লিঙ্গ : মহিলা		
529	WB/35/240/087416	ফটো উপলব্ধ	530	WNM0047746	ফটো উপলব্ধ	531	WNM1370006	ফটো উপলব্ধ
নাম : আমাবতী মল্লিক পিতার নাম: অমল্য মল্লিক বাড়ির নং : n0115 বয়স : 55 লিঙ্গ : পুরুষ			নাম : গীতা মল্লিক স্বামীর নাম: বারু মল্লিক বাড়ির নং : n0114 বয়স : 40 লিঙ্গ : মহিলা			নাম : বারু মল্লিক পিতার নাম: রতন মল্লিক বাড়ির নং : n0114 বয়স : 38 লিঙ্গ : পুরুষ		
532	WNM0047738	ফটো উপলব্ধ	533	WB/35/240/087363	ফটো উপলব্ধ	534	WNM1820281	ফটো উপলব্ধ
নাম : সাকি মল্লিক স্বামীর নাম: মনু মল্লিক বাড়ির নং : n0114 বয়স : 41 লিঙ্গ : মহিলা			নাম : মনু মল্লিক পিতার নাম: রতন মল্লিক বাড়ির নং : n0114 বয়স : 49 লিঙ্গ : পুরুষ			নাম : বিপিন মল্লিক পিতার নাম: ডুমধু মল্লিক বাড়ির নং : n0114 বয়স : 30 লিঙ্গ : পুরুষ		
535	WB/35/240/087528	ফটো উপলব্ধ	536	WB/35/240/087420	ফটো উপলব্ধ	537	WNM1820273	ফটো উপলব্ধ
নাম : মঞ্জুরী মল্লিক স্বামীর নাম: ডুমধু মল্লিক বাড়ির নং : n0114 বয়স : 50 লিঙ্গ : মহিলা			নাম : ডুমধু মল্লিক পিতার নাম: রতন মল্লিক বাড়ির নং : n0114 বয়স : 54 লিঙ্গ : পুরুষ			নাম : লালু মল্লিক পিতার নাম: রামধনী মল্লিক বাড়ির নং : n0113 বয়স : 31 লিঙ্গ : পুরুষ		
538	WNM1248442	ফটো উপলব্ধ	539	WNM1589381	ফটো উপলব্ধ	540	WNM1369727	ফটো উপলব্ধ
নাম : ভাবরী মল্লিক স্বামীর নাম: বাবলু মল্লিক বাড়ির নং : n0113 বয়স : 38 লিঙ্গ : মহিলা			নাম : বাবলু মল্লিক পিতার নাম: দেবু মল্লিক বাড়ির নং : n0113 বয়স : 35 লিঙ্গ : পুরুষ			নাম : মমতা মল্লিক পিতার নাম: সাদন মল্লিক বাড়ির নং : n0112 বয়স : 40 লিঙ্গ : মহিলা		

বিধানসভা নির্বাচনক্ষেত্রের নং, নাম : 245-পাড়া
ভাগ নং, নাম : 1-মল্লিক,আনসারী,মাঝিপাড়া

541 নাম : প্রথম মল্লিক পিতার নাম: বনমালী মল্লিক বাড়ির নং : n0112 বয়স : 35 লিঙ্গ : পুরুষ	WNM1589753 ফটো উপলব্ধ	542 নাম : যাত্রী মল্লিক স্বামীর নাম: হারু মল্লিক বাড়ির নং : n0120 বয়স : 73 লিঙ্গ : মহিলা	WB/35/240/087613 ফটো উপলব্ধ	543 নাম : শান্তি মল্লিক পিতার নাম: হারু মল্লিক বাড়ির নং : n0120 বয়স : 41 লিঙ্গ : মহিলা	WNM0047662 ফটো উপলব্ধ
544 নাম : শ্রমতী মল্লিক স্বামীর নাম: হরিপদ মল্লিক বাড়ির নং : n0120 বয়স : 63 লিঙ্গ : মহিলা	GPP1324029 ফটো উপলব্ধ	545 নাম : পুনি মল্লিক স্বামীর নাম: বারু মল্লিক বাড়ির নং : n0120 বয়স : 58 লিঙ্গ : মহিলা	WB/35/240/087612 ফটো উপলব্ধ	546 নাম : সবেশ্বর মল্লিক পিতার নাম: বারু মল্লিক বাড়ির নং : n0120 বয়স : 33 লিঙ্গ : পুরুষ	WNM1589597 ফটো উপলব্ধ
547 নাম : বেদনা মল্লিক স্বামীর নাম: সবেশ্বর মল্লিক বাড়ির নং : n0120 বয়স : 31 লিঙ্গ : মহিলা	WNM1693423 ফটো উপলব্ধ	548 নাম : জীতেন মল্লিক মায়ের নাম: শমতি মল্লিক বাড়ির নং : n0120 বয়স : 37 লিঙ্গ : পুরুষ	WNM1589696 ফটো উপলব্ধ	549 নাম : পুতুনা মল্লিক স্বামীর নাম: জগদীশ মল্লিক বাড়ির নং : n0122 বয়স : 37 লিঙ্গ : মহিলা	WNM0962480 ফটো উপলব্ধ
550 নাম : ঝালিবতী মল্লিক স্বামীর নাম: জলধর মল্লিক বাড়ির নং : n0123 বয়স : 65 লিঙ্গ : মহিলা	GPP1184290 ফটো উপলব্ধ	551 নাম : নিতাই মল্লিক পিতার নাম: জলধর মল্লিক বাড়ির নং : n0123 বয়স : 35 লিঙ্গ : পুরুষ	WNM1693209 ফটো উপলব্ধ	552 নাম : মালা মল্লিক স্বামীর নাম: নিতাই মল্লিক বাড়ির নং : n0123 বয়স : 32 লিঙ্গ : মহিলা	WNM1693407 ফটো উপলব্ধ
553 নাম : দিলীপ মল্লিক পিতার নাম: জলধর মল্লিক বাড়ির নং : n0123 বয়স : 34 লিঙ্গ : পুরুষ	WNM1589324 ফটো উপলব্ধ	554 নাম : প্রদীপ মল্লিক পিতার নাম: জলধর মল্লিক বাড়ির নং : n0123 বয়স : 32 লিঙ্গ : পুরুষ	WNM1820372 ফটো উপলব্ধ	555 নাম : উরমিলা মল্লিক স্বামীর নাম: গৌরাঙ্গ মল্লিক বাড়ির নং : n0124 বয়স : 38 লিঙ্গ : মহিলা	WNM0047597 ফটো উপলব্ধ
556 নাম : দুর্শাসন মল্লিক পিতার নাম: ষষ্ঠী মল্লিক বাড়ির নং : n0125 বয়স : 63 লিঙ্গ : পুরুষ	WB/35/240/087216 ফটো উপলব্ধ	557 নাম : ফুদনি মল্লিক স্বামীর নাম: দুর্শাসন মল্লিক বাড়ির নং : n0125 বয়স : 59 লিঙ্গ : মহিলা	WB/35/240/087599 ফটো উপলব্ধ	558 নাম : মমতা মল্লিক স্বামীর নাম: জগন্নাথ মল্লিক বাড়ির নং : n0044 বয়স : 36 লিঙ্গ : মহিলা	GPP2740918 ফটো উপলব্ধ
559 নাম : নন্দ মল্লিক পিতার নাম: মাগারাম মল্লিক বাড়ির নং : n0044 বয়স : 48 লিঙ্গ : পুরুষ	GPP1324250 ফটো উপলব্ধ	560 নাম : কালমনি মল্লিক স্বামীর নাম: নন্দ মল্লিক বাড়ির নং : n0044 বয়স : 39 লিঙ্গ : মহিলা	WNM1510692 ফটো উপলব্ধ	561 নাম : শ্রীকান্ত মল্লিক পিতার নাম: মাগারাম মল্লিক বাড়ির নং : n0044 বয়স : 35 লিঙ্গ : পুরুষ	WNM1589506 ফটো উপলব্ধ
562 নাম : কৈলাশ মল্লিক পিতার নাম: মাগারাম মল্লিক বাড়ির নং : n0045 বয়স : 56 লিঙ্গ : পুরুষ	WB/35/240/087491 ফটো উপলব্ধ	563 নাম : সুন্দরা মল্লিক স্বামীর নাম: কৈলাশ মল্লিক বাড়ির নং : n0045 বয়স : 53 লিঙ্গ : মহিলা	GPP2141901 ফটো উপলব্ধ	564 নাম : সনা মল্লিক পিতার নাম: কৃষ্ণ মল্লিক বাড়ির নং : n0046 বয়স : 52 লিঙ্গ : পুরুষ	GPP2141836 ফটো উপলব্ধ
565 নাম : গেনী মল্লিক স্বামীর নাম: সনা মল্লিক বাড়ির নং : n0046 বয়স : 49 লিঙ্গ : মহিলা	GPP2141844 ফটো উপলব্ধ	566 নাম : অশোকা মল্লিক স্বামীর নাম: সাগর মল্লিক বাড়ির নং : n0047 বয়স : 58 লিঙ্গ : মহিলা	WNM2617611 ফটো উপলব্ধ	567 নাম : ভবানী মল্লিক পিতার নাম: সাগর মল্লিক বাড়ির নং : n0047 বয়স : 33 লিঙ্গ : পুরুষ	WNM1589555 ফটো উপলব্ধ
568 নাম : শ্যামাপদ মল্লিক মায়ের নাম: শান্তি মল্লিক বাড়ির নং : n0120 বয়স : 26 লিঙ্গ : পুরুষ	WNM2094993 ফটো উপলব্ধ	569 নাম : সমির মল্লিক পিতার নাম: বিনোদ মল্লিক বাড়ির নং : n0107 বয়স : 27 লিঙ্গ : পুরুষ	WNM2095008 ফটো উপলব্ধ	570 নাম : রামেশ্বর মল্লিক পিতার নাম: দুর্শাসন মল্লিক বাড়ির নং : n0125 বয়স : 32 লিঙ্গ : পুরুষ	WNM1589399 ফটো উপলব্ধ

বিধানসভা নির্বাচনক্ষেত্রের নং, নাম : 245-পাড়া
ভাগ নং, নাম : 1-মল্লিক,আনসারী,মাঝিপাড়া

571	WB/35/240/087239	নাম : সনাতন মল্লিক পিতার নাম: শ্রাবন মল্লিক বাড়ির নং : n0099 বয়স : 53 লিঙ্গ : পুরুষ	ফটো উপলব্ধ	572	WNM2066058	নাম : অজিত মল্লিক পিতার নাম: সনা মল্লিক বাড়ির নং : n0046 বয়স : 26 লিঙ্গ : পুরুষ	ফটো উপলব্ধ	573	WNM2095081	নাম : শকুন্তলা মল্লিক স্বামীর নাম: শ্রীকান্ত মল্লিক বাড়ির নং : n0044 বয়স : 29 লিঙ্গ : মহিলা	ফটো উপলব্ধ
574	WNM2095099	নাম : সাধু মল্লিক পিতার নাম: কৈলাশ মল্লিক বাড়ির নং : n0045 বয়স : 29 লিঙ্গ : পুরুষ	ফটো উপলব্ধ	575	WNM2095032	নাম : বন্দনা মল্লিক মায়ের নাম: টুলু মল্লিক বাড়ির নং : n0111 বয়স : 33 লিঙ্গ : মহিলা	ফটো উপলব্ধ	576	WNM2095040	নাম : বিষ্ণু মল্লিক পিতার নাম: বিজয় মল্লিক বাড়ির নং : n0102 বয়স : 27 লিঙ্গ : পুরুষ	ফটো উপলব্ধ
577	WNM2095065	নাম : চন্ডি মল্লিক পিতার নাম: কিনু মল্লিক বাড়ির নং : n0108 বয়স : 35 লিঙ্গ : পুরুষ	ফটো উপলব্ধ	578	WNM1980986	নাম : কাজলী মল্লিক স্বামীর নাম: ঠাকুর মল্লিক বাড়ির নং : n0102 বয়স : 45 লিঙ্গ : মহিলা	ফটো উপলব্ধ	579	WB/35/240/087322	নাম : হারু মল্লিক পিতার নাম: খেপা মল্লিক বাড়ির নং : n0120 বয়স : 78 লিঙ্গ : পুরুষ	ফটো উপলব্ধ
580	WNM2206753	নাম : বিলখী মল্লিক স্বামীর নাম: খীতু মল্লিক বাড়ির নং : n0107 বয়স : 69 লিঙ্গ : মহিলা	ফটো উপলব্ধ	581	WNM1248830	নাম : তুলি মল্লিক স্বামীর নাম: জয়া মল্লিক বাড়ির নং : n0094 বয়স : 38 লিঙ্গ : মহিলা	ফটো উপলব্ধ	582	GPP2141877	নাম : কপুরা মল্লিক স্বামীর নাম: পুনচন্দ্র মল্লিক বাড়ির নং : n0097 বয়স : 42 লিঙ্গ : মহিলা	ফটো উপলব্ধ
583	GPP2685311	নাম : কল্পনা মল্লিক পিতার নাম: খীতু মল্লিক বাড়ির নং : n0107 বয়স : 40 লিঙ্গ : মহিলা	ফটো উপলব্ধ	584	WNM1589514	নাম : শিবু মল্লিক পিতার নাম: কিনু মল্লিক বাড়ির নং : n0108 বয়স : 41 লিঙ্গ : পুরুষ	ফটো উপলব্ধ	585	WNM2206597	নাম : মহন মল্লিক পিতার নাম: মুসুরী মল্লিক বাড়ির নং : n0099 বয়স : 51 লিঙ্গ : পুরুষ	ফটো উপলব্ধ
586	WNM2167062	নাম : পার্বতি মল্লিক স্বামীর নাম: ভবানী মল্লিক বাড়ির নং : এন0012 বয়স : 25 লিঙ্গ : মহিলা	ফটো উপলব্ধ	587	WNM2312015	নাম : শেফালি মল্লিক স্বামীর নাম: বিশ্বনাথ মল্লিক বাড়ির নং : n0229 বয়স : 28 লিঙ্গ : মহিলা	ফটো উপলব্ধ	588	WNM2207116	নাম : যমুনা মল্লিক স্বামীর নাম: সনতোষ মল্লিক বাড়ির নং : n0043 বয়স : 63 লিঙ্গ : মহিলা	ফটো উপলব্ধ
589	GPP2537009	নাম : রুপি মল্লিক স্বামীর নাম: সনাতন মল্লিক বাড়ির নং : n0099 বয়স : 46 লিঙ্গ : মহিলা	ফটো উপলব্ধ	590	GPP2475531	নাম : পৌরাজ মল্লিক পিতার নাম: দুর্গোধন মল্লিক বাড়ির নং : n0124 বয়স : 40 লিঙ্গ : পুরুষ	ফটো উপলব্ধ	591	WNM1369982	নাম : রিনা মল্লিক স্বামীর নাম: শিবু মল্লিক বাড়ির নং : n0108 বয়স : 35 লিঙ্গ : মহিলা	ফটো উপলব্ধ
592	WNM1248988	নাম : দিলিপ মল্লিক পিতার নাম: সীতারাম মল্লিক বাড়ির নং : n0106 বয়স : 39 লিঙ্গ : পুরুষ	ফটো উপলব্ধ	593	WNM0047159	নাম : শিশু মল্লিক স্বামীর নাম: অজয় মল্লিক বাড়ির নং : n0102 বয়স : 43 লিঙ্গ : মহিলা	ফটো উপলব্ধ	594	WNM1980952	নাম : কুসুম মল্লিক স্বামীর নাম: রঞ্জিত মল্লিক বাড়ির নং : n0043 বয়স : 32 লিঙ্গ : মহিলা	ফটো উপলব্ধ
595	WNM2206704	নাম : বিজয় মল্লিক পিতার নাম: ঠাকুর মল্লিক বাড়ির নং : n0102 বয়স : 55 লিঙ্গ : পুরুষ	ফটো উপলব্ধ	596	WNM2656189	নাম : বিশাখা মল্লিক পিতার নাম: অজয় মল্লিক বাড়ির নং : 16 বয়স : 26 লিঙ্গ : মহিলা	ফটো উপলব্ধ	597	WNM2645505	নাম : লক্ষ্মী মল্লিক স্বামীর নাম: বিষ্ণু মল্লিক বাড়ির নং : 15 বয়স : 23 লিঙ্গ : মহিলা	ফটো উপলব্ধ
598	GPP2475523	নাম : পশুপতি মল্লিক মায়ের নাম: পদ্মা মল্লিক বাড়ির নং : n0101 বয়স : 39 লিঙ্গ : পুরুষ	ফটো উপলব্ধ	599	WNM2311314	নাম : শান্তনা মল্লিক পিতার নাম: ধনু মল্লিক বাড়ির নং : এন0095 বয়স : 26 লিঙ্গ : মহিলা	ফটো উপলব্ধ	600	WNM2502839	নাম : অঞ্জনা মল্লিক পিতার নাম: ধনু মল্লিক বাড়ির নং : এন0028 বয়স : 22 লিঙ্গ : মহিলা	ফটো উপলব্ধ

বিধানসভা নির্বাচনক্ষেত্রের নং, নাম : 245-পাড়া
ভাগ নং, নাম : 1-মল্লিক,আনসারী,মাঝিপাড়া

601	WNM2502912	ফটো উপলব্ধ	602	WNM2500627	ফটো উপলব্ধ	603	WNM2500916	ফটো উপলব্ধ
নাম : রাহুল মল্লিক মায়ের নাম: স্বপন মল্লিক বাড়ির নং : এন0055 বয়স : 22 লিঙ্গ : পুরুষ			নাম : মহেশ্বর মল্লিক পিতার নাম: নিবাস মল্লিক বাড়ির নং : এন0025 বয়স : 28 লিঙ্গ : মহিলা			নাম : রমেশ মল্লিক পিতার নাম: মনু মল্লিক বাড়ির নং : এন0025 বয়স : 23 লিঙ্গ : পুরুষ		
604	WNM2500692	ফটো উপলব্ধ	605	WNM2573194	ফটো উপলব্ধ	606	WNM2573236	ফটো উপলব্ধ
নাম : মিলন মল্লিক পিতার নাম: সহন মল্লিক বাড়ির নং : এন0025 বয়স : 22 লিঙ্গ : মহিলা			নাম : কবিতা মল্লিক স্বামীর নাম: যুধিষ্ঠির মল্লিক বাড়ির নং : এন0098 বয়স : 26 লিঙ্গ : মহিলা			নাম : সবিতা মল্লিক পিতার নাম: সাহন মল্লিক বাড়ির নং : এন0097 বয়স : 21 লিঙ্গ : মহিলা		
607	WNM2596591	ফটো উপলব্ধ	608	WNM2595437	ফটো উপলব্ধ	609	WNM2595395	ফটো উপলব্ধ
নাম : মুকেশ মল্লিক পিতার নাম: জগদীশ মল্লিক বাড়ির নং : এন0043 বয়স : 23 লিঙ্গ : পুরুষ			নাম : প্রশান্ত মল্লিক পিতার নাম: মনু মল্লিক বাড়ির নং : এন0046 বয়স : 22 লিঙ্গ : পুরুষ			নাম : রাজেশ মল্লিক পিতার নাম: জগদীশ মল্লিক বাড়ির নং : এন0043 বয়স : 25 লিঙ্গ : পুরুষ		
610	WNM2451862	ফটো উপলব্ধ	611	WNM2529691	ফটো উপলব্ধ	612	WNM1980978	ফটো উপলব্ধ
নাম : সাইমুন বিবি স্বামীর নাম: মহঃ ওয়াহিদ আনসারী বাড়ির নং : সামনে মসজিদ বয়স : 24 লিঙ্গ : মহিলা			নাম : মনু মল্লিক পিতার নাম: কৃষ্ণ মল্লিক বাড়ির নং : n0046 বয়স : 49 লিঙ্গ : পুরুষ			নাম : আশুতোষ মান্দি পিতার নাম: মঙ্গল মান্দি বাড়ির নং : n0103 বয়স : 28 লিঙ্গ : পুরুষ		
613	WB/35/240/087658	ফটো উপলব্ধ	614	WB/35/240/087643	ফটো উপলব্ধ	615	WNM0048181	ফটো উপলব্ধ
নাম : চয়ন মাঝি পিতার নাম: মানু মাঝি বাড়ির নং : n0040 বয়স : 71 লিঙ্গ : পুরুষ			নাম : কৃষ্ণমনি মাঝি স্বামীর নাম: চয়ন মাঝি বাড়ির নং : n0040 বয়স : 63 লিঙ্গ : মহিলা			নাম : সদরী মাঝি পিতার নাম: চয়ন মাঝি বাড়ির নং : n0040 বয়স : 51 লিঙ্গ : মহিলা		
616	WB/35/240/087408	ফটো উপলব্ধ	617	WB/35/240/087344	ফটো উপলব্ধ	618	WNM1589415	ফটো উপলব্ধ
নাম : শিব মাঝি পিতার নাম: মানু মাঝি বাড়ির নং : n0041 বয়স : 63 লিঙ্গ : পুরুষ			নাম : জলেশ্বরী মাঝি স্বামীর নাম: শিব মাঝি বাড়ির নং : n0041 বয়স : 59 লিঙ্গ : মহিলা			নাম : অজয় মান্দি পিতার নাম: শিব মান্দি বাড়ির নং : n0041 বয়স : 33 লিঙ্গ : পুরুষ		
619	WNM1589456	ফটো উপলব্ধ	620	GPP2142032	ফটো উপলব্ধ	621	WNM1693415	ফটো উপলব্ধ
নাম : রবনী মান্দি স্বামীর নাম: অজয় মান্দি বাড়ির নং : n0041 বয়স : 32 লিঙ্গ : মহিলা			নাম : লখিন মাঝি পিতার নাম: আমাবতী মাঝি বাড়ির নং : n0103 বয়স : 42 লিঙ্গ : পুরুষ			নাম : সজনী মাঝি স্বামীর নাম: লখিন্দ মাঝি বাড়ির নং : n0103 বয়স : 31 লিঙ্গ : মহিলা		
622	WNM2207132	ফটো উপলব্ধ	623	WNM1589548	ফটো উপলব্ধ	624	WNM1820232	ফটো উপলব্ধ
নাম : আমাবতী মাঝি পিতার নাম: বদি মাঝি বাড়ির নং : n0103 বয়স : 63 লিঙ্গ : পুরুষ			নাম : আদরী মান্দি স্বামীর নাম: রামেশ্বর মান্দি বাড়ির নং : n0079 বয়স : 36 লিঙ্গ : মহিলা			নাম : স্বপন মান্দি পিতার নাম: বাবুরাম মান্দি বাড়ির নং : n0138 বয়স : 31 লিঙ্গ : পুরুষ		
625	WNM0048736	ফটো উপলব্ধ	626	WNM0048603	ফটো উপলব্ধ	627	WNM1820257	ফটো উপলব্ধ
নাম : রাইমনি মান্দি স্বামীর নাম: লখিদাস মান্দি বাড়ির নং : n0147 বয়স : 38 লিঙ্গ : মহিলা			নাম : শকুন্তলা মান্দি স্বামীর নাম: আনন্দ মান্দি বাড়ির নং : n0151 বয়স : 40 লিঙ্গ : মহিলা			নাম : শীনত মান্দি পিতার নাম: বাবুরাম মান্দি বাড়ির নং : n0138 বয়স : 33 লিঙ্গ : পুরুষ		
628	WNM1820240	ফটো উপলব্ধ	629	WNM1589738	ফটো উপলব্ধ	630	WNM2206936	ফটো উপলব্ধ
নাম : কাজলী মান্দি স্বামীর নাম: শীনত মান্দি বাড়ির নং : n0138 বয়স : 34 লিঙ্গ : মহিলা			নাম : রনজিৎ মান্দি পিতার নাম: বাবুরাম মান্দি বাড়ির নং : n0138 বয়স : 31 লিঙ্গ : পুরুষ			নাম : মোহন মান্দি পিতার নাম: রাশি মান্দি বাড়ির নং : n0079 বয়স : 66 লিঙ্গ : পুরুষ		

631 নাম : মঙ্গল হাঁসদা পিতার নাম: ধরম হাঁসদা বাড়ির নং : n0138 বয়স : 28 লিঙ্গ : পুরুষ	WNM1890284 ফটো উপলব্ধ	632 নাম : লখিন্দ মান্ডি পিতার নাম: শিরু মান্ডি বাড়ির নং : n0076 বয়স : 39 লিঙ্গ : পুরুষ	GPP2142149 ফটো উপলব্ধ	633 নাম : রামেশ্বর মান্ডী পিতার নাম: মোহন মান্ডি বাড়ির নং : n0079 বয়স : 36 লিঙ্গ : পুরুষ	WNM1589365 ফটো উপলব্ধ
634 নাম : সুমিত্রা হাঁসদা মান্ডি স্বামীর নাম: সুকলাল মান্ডি বাড়ির নং : n0076 বয়স : 38 লিঙ্গ : মহিলা	GPP2740926 ফটো উপলব্ধ	635 নাম : সঞ্জয় মান্ডি পিতার নাম: বলরাম মান্ডি বাড়ির নং : n0105 বয়স : 29 লিঙ্গ : পুরুষ	WNM1890342 ফটো উপলব্ধ	636 নাম : অমিতা মান্ডি স্বামীর নাম: সন্দীপ মান্ডি বাড়ির নং : n0075 বয়স : 31 লিঙ্গ : মহিলা	WNM1890383 ফটো উপলব্ধ
637 নাম : হেমলাল মান্ডি পিতার নাম: লখিরাম মান্ডি বাড়ির নং : n0038 বয়স : 41 লিঙ্গ : পুরুষ	WNM1248541 ফটো উপলব্ধ	638 নাম : সুরজ মান্ডি স্বামীর নাম: মোহন মান্ডি বাড়ির নং : n0079 বয়স : 61 লিঙ্গ : মহিলা	WNM2206928 ফটো উপলব্ধ	639 নাম : সত্যবতী মাড্ডী স্বামীর নাম: অনল মাড্ডী বাড়ির নং : n0126 বয়স : 48 লিঙ্গ : মহিলা	WNM2207165 ফটো উপলব্ধ
640 নাম : সন্দীপ মান্ডি পিতার নাম: বাবুরাম মান্ডি বাড়ির নং : n0075 বয়স : 35 লিঙ্গ : পুরুষ	WNM1369933 ফটো উপলব্ধ	641 নাম : অঞ্জলী মান্ডি স্বামীর নাম: লখিন্দ মান্ডি বাড়ির নং : n0076 বয়স : 36 লিঙ্গ : মহিলা	WNM1248756 ফটো উপলব্ধ	642 নাম : সুখী মান্ডী স্বামীর নাম: বিভীষণ মান্ডী বাড়ির নং : n0076 বয়স : 35 লিঙ্গ : মহিলা	WNM0962472 ফটো উপলব্ধ
643 নাম : গুডুম মান্ডি পিতার নাম: সীতারাম মান্ডি বাড়ির নং : n0077 বয়স : 75 লিঙ্গ : পুরুষ	WB/35/240/087049 ফটো উপলব্ধ	644 নাম : গনেশ মান্ডি পিতার নাম: মনসু মান্ডি বাড়ির নং : n0078 বয়স : 75 লিঙ্গ : পুরুষ	GPP2142156 ফটো উপলব্ধ	645 নাম : কার্তিক মান্ডী পিতার নাম: মনসু মান্ডী বাড়ির নং : n0078 বয়স : 39 লিঙ্গ : পুরুষ	WNM0048561 ফটো উপলব্ধ
646 নাম : সরস্বতী মান্ডি স্বামীর নাম: আমাবতী মান্ডি বাড়ির নং : n0078 বয়স : 34 লিঙ্গ : মহিলা	WNM1693324 ফটো উপলব্ধ	647 নাম : মমতা মান্ডি স্বামীর নাম: কার্তিক মান্ডি বাড়ির নং : n0078 বয়স : 33 লিঙ্গ : মহিলা	WNM1693340 ফটো উপলব্ধ	648 নাম : অজিত মান্ডি পিতার নাম: মোহন মান্ডি বাড়ির নং : n0079 বয়স : 33 লিঙ্গ : পুরুষ	WNM1589308 ফটো উপলব্ধ
649 নাম : মহাদেব মান্ডি পিতার নাম: থাতু মান্ডি বাড়ির নং : n0130 বয়স : 73 লিঙ্গ : পুরুষ	WNM1814482 ফটো উপলব্ধ	650 নাম : টরি মান্ডি স্বামীর নাম: মহাদেব মান্ডি বাড়ির নং : n0130 বয়স : 68 লিঙ্গ : মহিলা	GPP2537157 ফটো উপলব্ধ	651 নাম : সুমিতা মান্ডি স্বামীর নাম: মনসু মান্ডি বাড়ির নং : n0078 বয়স : 68 লিঙ্গ : মহিলা	WB/35/240/087437 ফটো উপলব্ধ
652 নাম : লক্ষী মান্ডি স্বামীর নাম: অজিত মান্ডি বাড়ির নং : এন0079 বয়স : 23 লিঙ্গ : মহিলা	WNM2377083 ফটো উপলব্ধ	653 নাম : পানমনি মান্ডি স্বামীর নাম: বাবুরাম মান্ডি বাড়ির নং : n0075 বয়স : 60 লিঙ্গ : মহিলা	WNM1370022 ফটো উপলব্ধ	654 নাম : সহদেব মান্ডি পিতার নাম: আনন্দ মান্ডি বাড়ির নং : n0075 বয়স : 49 লিঙ্গ : পুরুষ	WB/35/240/087299 ফটো উপলব্ধ
655 নাম : মিনা মান্ডি স্বামীর নাম: সুজিত কুমার মান্ডি বাড়ির নং : N075 বয়স : 35 লিঙ্গ : মহিলা	WNM2286334 ফটো উপলব্ধ	656 নাম : মেনকা মান্ডি পিতার নাম: থলু মান্ডি বাড়ির নং : n0074 বয়স : 51 লিঙ্গ : মহিলা	WB/35/240/087432 ফটো উপলব্ধ	657 নাম : আনন্দ মান্ডি পিতার নাম: নাইক মান্ডি বাড়ির নং : n0075 বয়স : 85 লিঙ্গ : পুরুষ	WB/35/240/087550 ফটো উপলব্ধ
658 নাম : লক্ষী মান্ডি স্বামীর নাম: আনন্দ মান্ডি বাড়ির নং : n0075 বয়স : 71 লিঙ্গ : মহিলা	WB/35/240/087301 ফটো উপলব্ধ	659 নাম : কল্পনা মান্ডি স্বামীর নাম: মঙ্গল মান্ডি বাড়ির নং : n0072 বয়স : 58 লিঙ্গ : মহিলা	WB/35/240/087147 ফটো উপলব্ধ	660 নাম : আনন্দ মান্ডি পিতার নাম: ঈশ্বর মান্ডি বাড়ির নং : n0072 বয়স : 53 লিঙ্গ : পুরুষ	WB/35/240/087337 ফটো উপলব্ধ

বিধানসভা নির্বাচনক্ষেত্রের নং, নাম : 245-পাড়া
ভাগ নং, নাম : 1-মল্লিক,আনসারী,মাঝিপাড়া

661	WB/35/240/087143	ফটো উপলব্ধ	662	GPP1753193	ফটো উপলব্ধ	663	WB/35/240/087336	ফটো উপলব্ধ
নাম : সাধমনি মান্ডি স্বামীর নাম: ঈশ্বর মান্ডি বাড়ির নং : n0072 বয়স : 78 লিঙ্গ : মহিলা			নাম : লক্ষ্মীদাস মান্ডি পিতার নাম: খুড়দু মান্ডি বাড়ির নং : n0073 বয়স : 43 লিঙ্গ : পুরুষ			নাম : লক্ষ্মীকান্ত মান্ডি পিতার নাম: ঈশ্বর মান্ডি বাড়ির নং : n0072 বয়স : 47 লিঙ্গ : পুরুষ		
664	WNM2616886	ফটো উপলব্ধ	665	WNM2616910	ফটো উপলব্ধ	666	WB/35/240/087438	ফটো উপলব্ধ
নাম : খুড়দু মান্ডি পিতার নাম: বাবুলাল মান্ডি বাড়ির নং : n0073 বয়স : 75 লিঙ্গ : পুরুষ			নাম : ঠাকুরমনি মান্ডি স্বামীর নাম: খুড়দু মান্ডি বাড়ির নং : n0073 বয়স : 69 লিঙ্গ : মহিলা			নাম : যমুনা মান্ডি স্বামীর নাম: খুলু মান্ডি বাড়ির নং : n0074 বয়স : 88 লিঙ্গ : মহিলা		
667	WB/35/240/087436	ফটো উপলব্ধ	668	WNM1248624	ফটো উপলব্ধ	669	WB/35/240/087347	ফটো উপলব্ধ
নাম : পারবতী মান্ডি পিতার নাম: খুলু মান্ডি বাড়ির নং : n0074 বয়স : 55 লিঙ্গ : মহিলা			নাম : পুরবী মান্ডি স্বামীর নাম: অনিল মান্ডি বাড়ির নং : n0132 বয়স : 41 লিঙ্গ : মহিলা			নাম : অনিল মান্ডি পিতার নাম: মোকুল মান্ডি বাড়ির নং : n0132 বয়স : 52 লিঙ্গ : পুরুষ		
670	GPP2142065	ফটো উপলব্ধ	671	WB/35/240/087434	ফটো উপলব্ধ	672	WNM1589431	ফটো উপলব্ধ
নাম : মেনকা মান্ডি স্বামীর নাম: শিবু মান্ডি বাড়ির নং : n0132 বয়স : 45 লিঙ্গ : মহিলা			নাম : শিবু মান্ডি পিতার নাম: মোকুল মান্ডি বাড়ির নং : n0132 বয়স : 55 লিঙ্গ : পুরুষ			নাম : সুশীল মান্ডি পিতার নাম: লক্ষাই মান্ডি বাড়ির নং : n0131 বয়স : 38 লিঙ্গ : পুরুষ		
673	GPP0175554	ফটো উপলব্ধ	674	WB/35/240/087475	ফটো উপলব্ধ	675	WNM1510700	ফটো উপলব্ধ
নাম : শকুন্তলা মান্ডি স্বামীর নাম: সুশীল মান্ডি বাড়ির নং : n0131 বয়স : 51 লিঙ্গ : মহিলা			নাম : শ্রীমতী মান্ডি স্বামীর নাম: লক্ষিকান্ত মান্ডি বাড়ির নং : n0131 বয়স : 81 লিঙ্গ : মহিলা			নাম : অলকা মান্ডি পিতার নাম: মহাদেব মান্ডি বাড়ির নং : n0130 বয়স : 34 লিঙ্গ : মহিলা		
676	WNM1510668	ফটো উপলব্ধ	677	WNM1589613	ফটো উপলব্ধ	678	WNM1589605	ফটো উপলব্ধ
নাম : মেনকা মান্ডি পিতার নাম: মহাদেব মান্ডি বাড়ির নং : n0130 বয়স : 36 লিঙ্গ : মহিলা			নাম : রামেশ্বর মান্ডি পিতার নাম: মহাদেব মান্ডি বাড়ির নং : n0130 বয়স : 33 লিঙ্গ : পুরুষ			নাম : রাহুল মান্ডি পিতার নাম: মহাদেব মান্ডি বাড়ির নং : n0130 বয়স : 36 লিঙ্গ : পুরুষ		
679	GPP2674091	ফটো উপলব্ধ	680	GPP2537181	ফটো উপলব্ধ	681	WB/35/240/087558	ফটো উপলব্ধ
নাম : কমলা মান্ডি স্বামীর নাম: সুরেন্দ্র মান্ডি বাড়ির নং : n0134 বয়স : 58 লিঙ্গ : মহিলা			নাম : নরেন মান্ডি পিতার নাম: গুডুম মান্ডি বাড়ির নং : n0135 বয়স : 60 লিঙ্গ : পুরুষ			নাম : লিখন মান্ডি স্বামীর নাম: নরেন মান্ডি বাড়ির নং : n0135 বয়স : 55 লিঙ্গ : মহিলা		
682	GPP2537199	ফটো উপলব্ধ	683	WNM1248921	ফটো উপলব্ধ	684	WNM1589373	ফটো উপলব্ধ
নাম : পরান মান্ডি পিতার নাম: গুডুম মান্ডি বাড়ির নং : n0135 বয়স : 49 লিঙ্গ : পুরুষ			নাম : অলকা মান্ডি স্বামীর নাম: পরান মান্ডি বাড়ির নং : n0135 বয়স : 37 লিঙ্গ : মহিলা			নাম : সৃজিত কুমার মান্ডি পিতার নাম: গুডুম মান্ডি বাড়ির নং : n0135 বয়স : 38 লিঙ্গ : পুরুষ		
685	WB/35/240/087196	ফটো উপলব্ধ	686	WNM0048421	ফটো উপলব্ধ	687	WB/35/240/087349	ফটো উপলব্ধ
নাম : বাবুরাম মান্ডি পিতার নাম: আমবাই মান্ডি বাড়ির নং : n0138 বয়স : 90 লিঙ্গ : পুরুষ			নাম : আব্বাসী মান্ডি স্বামীর নাম: বাবুরাম মান্ডি বাড়ির নং : n0138 বয়স : 83 লিঙ্গ : মহিলা			নাম : শিবলাল মান্ডি পিতার নাম: বাবুরাম মান্ডি বাড়ির নং : n0138 বয়স : 49 লিঙ্গ : পুরুষ		
688	WNM2095693	ফটো উপলব্ধ	689	WNM2095719	ফটো উপলব্ধ	690	WNM2094985	ফটো উপলব্ধ
নাম : রুমা মান্ডি স্বামীর নাম: সঞ্জয় মান্ডি বাড়ির নং : n0105 বয়স : 27 লিঙ্গ : মহিলা			নাম : নিলকমল মান্ডি পিতার নাম: সুশিল মান্ডি বাড়ির নং : n0131 বয়স : 28 লিঙ্গ : পুরুষ			নাম : উমেশ মান্ডি পিতার নাম: শিবু মান্ডি বাড়ির নং : n0132 বয়স : 28 লিঙ্গ : পুরুষ		

বিধানসভা নির্বাচনক্ষেত্রের নং, নাম : 245-পাড়া
ভাগ নং, নাম : 1-মল্লিক,আনসারী,মাঝিপাড়া

691 নাম : বলরাম মান্ডি পিতার নাম: বদি মান্ডি বাড়ির নং : n0105 বয়স : 62 লিঙ্গ : পুরুষ	WB/35/240/087080	ফটো উপলব্ধ	692 নাম : আশালতা মাঝি স্বামীর নাম: বলরাম মাঝি বাড়ির নং : n0105 বয়স : 56 লিঙ্গ : মহিলা	WB/35/240/087028	ফটো উপলব্ধ	693 নাম : বিভীষণ মান্ডি পিতার নাম: সুরেন্দ্র মান্ডি বাড়ির নং : n0036 বয়স : 45 লিঙ্গ : পুরুষ	GPP2142164	ফটো উপলব্ধ
694 নাম : সুকুমারি মান্ডি স্বামীর নাম: লক্ষীরাম মান্ডি বাড়ির নং : n0038 বয়স : 85 লিঙ্গ : মহিলা	WB/35/240/087644	ফটো উপলব্ধ	695 নাম : পারবতী মান্ডি স্বামীর নাম: বাবুজান মান্ডি বাড়ির নং : n0038 বয়স : 40 লিঙ্গ : মহিলা	WNM1248616	ফটো উপলব্ধ	696 নাম : সুর্পনা মাদী স্বামীর নাম: কার্তিক মাদী বাড়ির নং : n0132 বয়স : 58 লিঙ্গ : মহিলা	WB/35/240/087559	ফটো উপলব্ধ
697 নাম : মৃত্যঞ্জয় মাঝি পিতার নাম: বলরাম মাঝি বাড়ির নং : এন0105 বয়স : 27 লিঙ্গ : পুরুষ	WNM2167302	ফটো উপলব্ধ	698 নাম : পানমনি বেশরা স্বামীর নাম: পবন বেশরা বাড়ির নং : n0130 বয়স : 49 লিঙ্গ : মহিলা	WB/35/240/087562	ফটো উপলব্ধ	699 নাম : সুরজি মান্ডি স্বামীর নাম: কাজল হাঁসদা বাড়ির নং : n0132 বয়স : 32 লিঙ্গ : মহিলা	WNM1996610	ফটো উপলব্ধ
700 নাম : মমতা মান্ডি স্বামীর নাম: হেমলাল মান্ডি বাড়ির নং : n0038 বয়স : 34 লিঙ্গ : মহিলা	WNM1589720	ফটো উপলব্ধ	701 নাম : রাহুল মাঝি পিতার নাম: বলরাম মাঝী বাড়ির নং : এন0105 বয়স : 25 লিঙ্গ : পুরুষ	WNM2167278	ফটো উপলব্ধ	702 নাম : সবিতা মান্ডি পিতার নাম: নরেন মান্ডি বাড়ির নং : এন0105 বয়স : 25 লিঙ্গ : মহিলা	WNM2167294	ফটো উপলব্ধ
703 নাম : সংগীতা মান্ডি পিতার নাম: আনন্দ মংডী বাড়ির নং : এন0058 বয়স : 24 লিঙ্গ : পুরুষ	WNM2596054	ফটো উপলব্ধ	704 নাম : শান্তি মাঝী স্বামীর নাম: রাহুল মাঝী বাড়ির নং : এন0095 বয়স : 27 লিঙ্গ : মহিলা	WNM2540029	ফটো উপলব্ধ	705 নাম : অঞ্জনা মান্ডি পিতার নাম: কার্তিক মান্ডি বাড়ির নং : এন0132 বয়স : 23 লিঙ্গ : মহিলা	WNM2394757	ফটো উপলব্ধ
706 নাম : সুসন্ত মান্ডি মায়ের নাম: সত্যাবতী মান্ডি বাড়ির নং : এন0001 বয়স : 24 লিঙ্গ : পুরুষ	WNM2377067	ফটো উপলব্ধ	707 নাম : মনজিৎ মান্ডি পিতার নাম: বিভীষণ মান্ডি বাড়ির নং : এন0036 বয়স : 23 লিঙ্গ : পুরুষ	WNM2395572	ফটো উপলব্ধ	708 নাম : ইন্দ্রজিৎ মান্ডি পিতার নাম: বিভীষণ মান্ডি বাড়ির নং : 13 বয়স : 20 লিঙ্গ : পুরুষ	WNM2656163	ফটো উপলব্ধ
709 নাম : রামজীত মান্ডি পিতার নাম: নরেন মান্ডি বাড়ির নং : এন0135 বয়স : 24 লিঙ্গ : পুরুষ	WNM2411080	ফটো উপলব্ধ	710 নাম : তাজেল বিবি স্বামীর নাম: আবুল আনসারি বাড়ির নং : এন0075 বয়স : 27 লিঙ্গ : মহিলা	WNM2394823	ফটো উপলব্ধ	711 নাম : সুকলাল মাঝি পিতার নাম: শিকু মাঝি বাড়ির নং : n0076 বয়স : 50 লিঙ্গ : পুরুষ	WNM2207017	ফটো উপলব্ধ
712 নাম : লগেন মাঝি পিতার নাম: মোকুল মাঝি বাড়ির নং : n0132 বয়স : 41 লিঙ্গ : পুরুষ	WNM1248566	ফটো উপলব্ধ	713 নাম : জিতেন বেসরা মায়ের নাম: পানমনি বেসরা বাড়ির নং : n0130 বয়স : 24 লিঙ্গ : পুরুষ	WNM2311520	ফটো উপলব্ধ	714 নাম : মানিক মিত্র পিতার নাম: শিবু মিত্র বাড়ির নং : n0100 বয়স : 57 লিঙ্গ : পুরুষ	WB/35/240/087495	ফটো উপলব্ধ
715 নাম : কল্পনা মিত্র স্বামীর নাম: মানিক মিত্র বাড়ির নং : n0100 বয়স : 51 লিঙ্গ : মহিলা	WB/35/240/087543	ফটো উপলব্ধ	716 নাম : দীপক কুমার মিত্র পিতার নাম: মানিক মিত্র বাড়ির নং : n0100 বয়স : 31 লিঙ্গ : পুরুষ	WNM1589670	ফটো উপলব্ধ	717 নাম : পূজা মিত্র স্বামীর নাম: দীপক কুমার মিত্র বাড়ির নং : এন0100 বয়স : 26 লিঙ্গ : মহিলা	WNM2167260	ফটো উপলব্ধ
718 নাম : নাওসাদ আনসারী পিতার নাম: সরফুদ্দিন আনসারি বাড়ির নং : n0030 বয়স : 40 লিঙ্গ : পুরুষ	WNM0046235	ফটো উপলব্ধ	719 নাম : খলিল আনসারী পিতার নাম: সরফুদ্দিন আনসারী বাড়ির নং : n0030 বয়স : 47 লিঙ্গ : পুরুষ	WNM2206357	ফটো উপলব্ধ	720 নাম : রহমান আনসারী পিতার নাম: সরফুদ্দিন আনসারী বাড়ির নং : n0030 বয়স : 37 লিঙ্গ : পুরুষ	WNM0046227	ফটো উপলব্ধ

721 নাম : নইমা বিবি স্বামীর নাম: জলীল আনসারী বাড়ির নং : n0030 বয়স : 37 লিঙ্গ : মহিলা	GPP2740934 ফটো উপলব্ধ	722 নাম : রুকসনা বিবি স্বামীর নাম: নওসাদ আনসারী বাড়ির নং : n0030 বয়স : 36 লিঙ্গ : মহিলা	WNM1248897 ফটো উপলব্ধ	723 নাম : জলিল আনসারী পিতার নাম: সুরুফুদ্দিন আনসারী বাড়ির নং : n0030 বয়স : 44 লিঙ্গ : পুরুষ	GPP2740942 ফটো উপলব্ধ
724 নাম : সঞ্জিতা খাতুন পিতার নাম: খলিল আনসারী বাড়ির নং : এন0046 বয়স : 22 লিঙ্গ : মহিলা	WNM2501195 ফটো উপলব্ধ	725 নাম : বুদ্ধেশ্বর সরেন পিতার নাম: সোম সরেন বাড়ির নং : এন0055 বয়স : 22 লিঙ্গ : পুরুষ	WNM2501104 ফটো উপলব্ধ	726 নাম : আলোকী সরেন পিতার নাম: প্রথম সরেন বাড়ির নং : এন0082 বয়স : 23 লিঙ্গ : মহিলা	WNM2376440 ফটো উপলব্ধ
727 নাম : সরঞ্জমনি সরেন স্বামীর নাম: নকুল সরেন বাড়ির নং : 14 বয়স : 31 লিঙ্গ : মহিলা	WNM2018133 ফটো উপলব্ধ	728 নাম : সোম সরেন পিতার নাম: রয়া সরেন বাড়ির নং : n0064 বয়স : 49 লিঙ্গ : পুরুষ	WNM2206720 ফটো উপলব্ধ	729 নাম : শুকুরমনি সরেন স্বামীর নাম: প্রথম সরেন বাড়ির নং : n0082 বয়স : 51 লিঙ্গ : মহিলা	WNM2206654 ফটো উপলব্ধ
730 নাম : আরতি সরেন স্বামীর নাম: মালিন্দ সরেন বাড়ির নং : n0082 বয়স : 53 লিঙ্গ : মহিলা	GPP1753243 ফটো উপলব্ধ	731 নাম : সুরোজমনি সরেন স্বামীর নাম: জাট সরেন বাড়ির নং : n0081 বয়স : 50 লিঙ্গ : মহিলা	WNM2206712 ফটো উপলব্ধ	732 নাম : প্রথম সরেন পিতার নাম: বাদল সরেন বাড়ির নং : n0082 বয়স : 55 লিঙ্গ : পুরুষ	WNM2206662 ফটো উপলব্ধ
733 নাম : সুন্দরী সরেন স্বামীর নাম: সোম সরেন বাড়ির নং : n0064 বয়স : 45 লিঙ্গ : মহিলা	GPP1753250 ফটো উপলব্ধ	734 নাম : আমোনা বিবি স্বামীর নাম: জাহাঙ্গীর আনসারী বাড়ির নং : n0083 বয়স : 36 লিঙ্গ : মহিলা	WNM1248483 ফটো উপলব্ধ	735 নাম : জবা সরেন স্বামীর নাম: মটরু সরেন বাড়ির নং : n0064 বয়স : 53 লিঙ্গ : মহিলা	WNM2206787 ফটো উপলব্ধ
736 নাম : সিমতি সরেন স্বামীর নাম: নুনুলাল সরেন বাড়ির নং : n0084 বয়স : 39 লিঙ্গ : মহিলা	GPP2685394 ফটো উপলব্ধ	737 নাম : লগেন সরেন পিতার নাম: মঙ্গল সরেন বাড়ির নং : n0083 বয়স : 34 লিঙ্গ : পুরুষ	WNM1693381 ফটো উপলব্ধ	738 নাম : জগন্নাথ সরেন পিতার নাম: মঙ্গল সরেন বাড়ির নং : n0083 বয়স : 39 লিঙ্গ : পুরুষ	GPP2685386 ফটো উপলব্ধ
739 নাম : মলিন্দ সরেন পিতার নাম: বাদল সরেন বাড়ির নং : n0082 বয়স : 49 লিঙ্গ : পুরুষ	WNM2616944 ফটো উপলব্ধ	740 নাম : সরমিলা সরেন স্বামীর নাম: জগন্নাথ সরেন বাড়ির নং : n0083 বয়স : 29 লিঙ্গ : মহিলা	WNM1996669 ফটো উপলব্ধ	741 নাম : সমীর সরেন মায়ের নাম: জবা সরেন বাড়ির নং : n0064 বয়স : 27 লিঙ্গ : পুরুষ	WNM2110849 ফটো উপলব্ধ
742 নাম : সুরেশ সরেন পিতার নাম: জাট সরেন বাড়ির নং : n0081 বয়স : 29 লিঙ্গ : পুরুষ	WNM1980960 ফটো উপলব্ধ	743 নাম : পানসুকী সরেন মায়ের নাম: জবা সরেন বাড়ির নং : n0064 বয়স : 31 লিঙ্গ : মহিলা	WNM2107886 ফটো উপলব্ধ	744 নাম : জাট সরেন পিতার নাম: রয়া সরেন বাড়ির নং : n0081 বয়স : 53 লিঙ্গ : পুরুষ	WNM2206738 ফটো উপলব্ধ
745 নাম : নুনুলাল সরেন পিতার নাম: বদি সরেন বাড়ির নং : n0084 বয়স : 47 লিঙ্গ : পুরুষ	WNM2206829 ফটো উপলব্ধ	746 নাম : মমতা সরেন পিতার নাম: জাট সরেন বাড়ির নং : এন0081 বয়স : 26 লিঙ্গ : মহিলা	WNM2394831 ফটো উপলব্ধ	747 নাম : উপাশী কিস্ক অন্যান্য: শীতল কিস্ক বাড়ির নং : এন0089 বয়স : 23 লিঙ্গ : মহিলা	WNM2394666 ফটো উপলব্ধ
748 নাম : বাসন্তী হাঁসদা পিতার নাম: কুশ্ট হাঁসদা বাড়ির নং : এন0025 বয়স : 22 লিঙ্গ : মহিলা	WNM2501070 ফটো উপলব্ধ	749 নাম : মুকেশ হাঁসদা পিতার নাম: লখীরাম হাঁসদা বাড়ির নং : n0090 বয়স : 28 লিঙ্গ : পুরুষ	WNM2066033 ফটো উপলব্ধ	750 নাম : ভবানী মাঝি পিতার নাম: বদি মাঝি বাড়ির নং : n0104 বয়স : 69 লিঙ্গ : পুরুষ	WB/35/240/087051 ফটো উপলব্ধ

বিধানসভা নির্বাচনক্ষেত্রের নং, নাম : 245-পাড়া
ভাগ নং, নাম : 1-মল্লিক,আনসারী,মাঝিপাড়া

751 নাম : মুখী হাঁসদা স্বামীর নাম: রূপলাল হাঁসদা বাড়ির নং : n0090 বয়স : 29 লিঙ্গ : মহিলা	WNM2095701 ফটো উপলব্ধ	752 নাম : সিমোতী হাঁসদা স্বামীর নাম: কৃষ্ণ হাঁসদা বাড়ির নং : n0088 বয়স : 43 লিঙ্গ : মহিলা	WNM2616977 ফটো উপলব্ধ	753 নাম : সরলা হাঁসদা স্বামীর নাম: সিরমচাঁদ হাঁসদা বাড়ির নং : এন0128 বয়স : 26 লিঙ্গ : মহিলা	WNM2167104 ফটো উপলব্ধ
754 নাম : হরিপদ হাঁসদা পিতার নাম: লেবু হাঁসদা বাড়ির নং : n0091 বয়স : 73 লিঙ্গ : পুরুষ	WB/35/240/087214 ফটো উপলব্ধ	755 নাম : বালিকা হাঁসদা স্বামীর নাম: বুধু হাঁসদা বাড়ির নং : n0089 বয়স : 73 লিঙ্গ : মহিলা	WNM2616969 ফটো উপলব্ধ	756 নাম : নিসাতা হাঁসদা স্বামীর নাম: মাহানত হাঁসদা বাড়ির নং : n0088 বয়স : 39 লিঙ্গ : মহিলা	GPP2475580 ফটো উপলব্ধ
757 নাম : মহান্ত হাঁসদা পিতার নাম: রাজু হাঁসদা বাড়ির নং : n0088 বয়স : 45 লিঙ্গ : পুরুষ	GPP2142206 ফটো উপলব্ধ	758 নাম : কৃষ্ণ হাঁসদা পিতার নাম: রাজু হাঁসদা বাড়ির নং : n0088 বয়স : 55 লিঙ্গ : পুরুষ	WNM2616746 ফটো উপলব্ধ	759 নাম : দেবেন্দ্র নাথ হাঁসদা পিতার নাম: কৃষ্ণ হাঁসদা বাড়ির নং : এন0088 বয়স : 19 লিঙ্গ : পুরুষ	WNM2634442 ফটো উপলব্ধ
760 নাম : সনকা হাঁসদা স্বামীর নাম: মনবোধ হাঁসদা বাড়ির নং : না বয়স : 40 লিঙ্গ : মহিলা	GPP2685402 ফটো উপলব্ধ	761 নাম : মনবোধ হাঁসদা পিতার নাম: সোমাই হাঁসদা বাড়ির নং : না বয়স : 43 লিঙ্গ : পুরুষ	GPP2142214 ফটো উপলব্ধ	762 নাম : সিরমচাঁদ হাঁসদা পিতার নাম: সোমাই হাঁসদা বাড়ির নং : n0087 বয়স : 39 লিঙ্গ : পুরুষ	WNM1248681 ফটো উপলব্ধ
763 নাম : সোমাই হাঁসদা পিতার নাম: খোকু হাঁসদা বাড়ির নং : n0087 বয়স : 71 লিঙ্গ : পুরুষ	WB/35/240/087066 ফটো উপলব্ধ	764 নাম : শিতলী হাঁসদা স্বামীর নাম: সঞ্জয় হাঁসদা বাড়ির নং : n0086 বয়স : 32 লিঙ্গ : মহিলা	WNM1820364 ফটো উপলব্ধ	765 নাম : সঞ্জয় হাঁসদা পিতার নাম: ধরম হাঁসদা বাড়ির নং : n0086 বয়স : 34 লিঙ্গ : পুরুষ	WNM1589589 ফটো উপলব্ধ
766 নাম : কল্পনা হাঁসদা স্বামীর নাম: রবি হাঁসদা বাড়ির নং : n0086 বয়স : 37 লিঙ্গ : মহিলা	WNM0962563 ফটো উপলব্ধ	767 নাম : রবি হাঁসদা পিতার নাম: ধরম হাঁসদা বাড়ির নং : n0086 বয়স : 41 লিঙ্গ : পুরুষ	WNM0962555 ফটো উপলব্ধ	768 নাম : অবোধ হাঁসদা পিতার নাম: ধরম হাঁসদা বাড়ির নং : n0086 বয়স : 43 লিঙ্গ : পুরুষ	GPP1754225 ফটো উপলব্ধ
769 নাম : মঙ্গলী হাঁসদা স্বামীর নাম: ধরম হাঁসদা বাড়ির নং : n0086 বয়স : 69 লিঙ্গ : মহিলা	WNM2616985 ফটো উপলব্ধ	770 নাম : কার্তিক হাঁসদা পিতার নাম: লুধু হাঁসদা বাড়ির নং : n0085 বয়স : 51 লিঙ্গ : পুরুষ	WB/35/240/087037 ফটো উপলব্ধ	771 নাম : কাজল হাঁসদা মায়ের নাম: চুড়কী হাঁসদা বাড়ির নং : n0085 বয়স : 35 লিঙ্গ : পুরুষ	WNM1589662 ফটো উপলব্ধ
772 নাম : চুড়কী হাঁসদা স্বামীর নাম: লুধু হাঁসদা বাড়ির নং : n0085 বয়স : 73 লিঙ্গ : মহিলা	WB/35/240/087339 ফটো উপলব্ধ	773 নাম : প্রদীপ হাঁসদা পিতার নাম: লখিরাম হাঁসদা বাড়ির নং : n0090 বয়স : 30 লিঙ্গ : পুরুষ	WNM1890334 ফটো উপলব্ধ	774 নাম : ফুলকুমারী হাঁসদা স্বামীর নাম: সোনারাম হাঁসদা বাড়ির নং : n0090 বয়স : 42 লিঙ্গ : মহিলা	GPP2475564 ফটো উপলব্ধ
775 নাম : রূপলাল হাঁসদা পিতার নাম: লখিরাম হাঁসদা বাড়ির নং : n0090 বয়স : 41 লিঙ্গ : পুরুষ	GPP2142230 ফটো উপলব্ধ	776 নাম : বুধনি হাঁসদা স্বামীর নাম: লখীরাম হাঁসদা বাড়ির নং : n0090 বয়স : 76 লিঙ্গ : মহিলা	WNM2207173 ফটো উপলব্ধ	777 নাম : পারবতী হাঁসদা পিতার নাম: লখিরাম হাঁসদা বাড়ির নং : n0090 বয়স : 37 লিঙ্গ : মহিলা	WNM1248673 ফটো উপলব্ধ
778 নাম : সোনারাম হাঁসদা পিতার নাম: লখিরাম হাঁসদা বাড়ির নং : n0090 বয়স : 49 লিঙ্গ : পুরুষ	WNM2207140 ফটো উপলব্ধ	779 নাম : সনমণি হেমব্রম স্বামীর নাম: শ্রীমন্ত হেমব্রম বাড়ির নং : n0069 বয়স : 41 লিঙ্গ : মহিলা	GPP1753292 ফটো উপলব্ধ	780 নাম : দক্ষিনী হেমব্রম স্বামীর নাম: শান্ত হেমব্রম বাড়ির নং : n0069 বয়স : 67 লিঙ্গ : মহিলা	GPP1323211 ফটো উপলব্ধ

বিধানসভা নির্বাচনক্ষেত্রের নং, নাম : 245-পাড়া
ভাগ নং, নাম : 1-মল্লিক,আনসারী,মাঝিপাড়া

781 নাম : রেনুকা হেমব্রম স্বামীর নাম: বানেশ্বর হেমব্রম বাড়ির নং : n0092 বয়স : 35 লিঙ্গ : মহিলা	WNM1881077 ফটো উপলব্ধ	782 নাম : রেবী হম্বরাম স্বামীর নাম: জ্যোতিলাল হেমব্রম বাড়ির নং : n0092 বয়স : 57 লিঙ্গ : মহিলা	WNM2690667 ফটো উপলব্ধ	783 নাম : বানেশ্বর হেমব্রম পিতার নাম: জ্যোতিলাল হেমব্রম বাড়ির নং : n0092 বয়স : 43 লিঙ্গ : পুরুষ	GPP2142248 ফটো উপলব্ধ
784 নাম : বসুদেব হেমব্রম মায়ের নাম: সনমনি হেমব্রম বাড়ির নং : এন0069 বয়স : 24 লিঙ্গ : পুরুষ	WNM2376481 ফটো উপলব্ধ	785 নাম : রাহুল মল্লিক মায়ের নাম: কুম্ভ মল্লিক বাড়ির নং : এন0097 বয়স : 19 লিঙ্গ : পুরুষ	WNM2696664 ফটো উপলব্ধ	786 নাম : জুলোসা খাতুন পিতার নাম: কাদির আনসারি বাড়ির নং : এন0010 বয়স : 20 লিঙ্গ : মহিলা	WNM2696706 ফটো উপলব্ধ
787 নাম : সমরেশ মল্লিক মায়ের নাম: কপুরা মল্লিক বাড়ির নং : এন0097 বয়স : 19 লিঙ্গ : পুরুষ	WNM2696870 ফটো উপলব্ধ	788 নাম : ইসরাফিল আনসারি পিতার নাম: সেলিম আনসারি বাড়ির নং : এন0008 বয়স : 19 লিঙ্গ : পুরুষ	WNM2696961 ফটো উপলব্ধ	789 নাম : শুভদ্রা কর্মকার পিতার নাম: ভোলানাথ কর্মকার বাড়ির নং : 01 বয়স : 43 লিঙ্গ : মহিলা	WNM2716082 ফটো উপলব্ধ
790 নাম : সজনি হাঁসদা পিতার নাম: মনবোধ হাঁসদা বাড়ির নং : শ্বেতপলাশ বয়স : 20 লিঙ্গ : মহিলা	WNM2716454 ফটো উপলব্ধ	791 নাম : সাবির আনসারি পিতার নাম: কাদির আনসারি বাড়ির নং : এন0010 বয়স : 23 লিঙ্গ : পুরুষ	WNM2716884 ফটো উপলব্ধ	792 নাম : গুলাপ্পা খাতুন পিতার নাম: হাসিমুদ্দিন আনসারি বাড়ির নং : এন0010 বয়স : 19 লিঙ্গ : মহিলা	WNM2717221 ফটো উপলব্ধ
793 নাম : অর্জুন মল্লিক পিতার নাম: সনা মল্লিক বাড়ির নং : এন0046 বয়স : 19 লিঙ্গ : পুরুষ	WNM2717247 ফটো উপলব্ধ	794 নাম : রহিমা বিবি স্বামীর নাম: সামসুদ্দিন আনসারি বাড়ির নং : এন0022 বয়স : 24 লিঙ্গ : মহিলা	WNM2717254 ফটো উপলব্ধ	795 নাম : মুরতাজ আনসারী মায়ের নাম: আরজান বিবি বাড়ির নং : এন006 বয়স : 21 লিঙ্গ : পুরুষ	WNM2722510 ফটো উপলব্ধ
796 নাম : আসরফ আনসারী পিতার নাম: উকিল আনসারী বাড়ির নং : এন0020 বয়স : 22 লিঙ্গ : পুরুষ	WNM2722528 ফটো উপলব্ধ	797 নাম : সোনালী বাউরি পিতার নাম: সন্তোষ বাউরি বাড়ির নং : 0054 বয়স : 20 লিঙ্গ : মহিলা	WNM2722536 ফটো উপলব্ধ	798 নাম : মোহাম্মদ তসলিম আনসারী পিতার নাম: জান মহম্মদ আনসারি বাড়ির নং : এন0141 বয়স : 24 লিঙ্গ : পুরুষ	WNM2722601 ফটো উপলব্ধ
799 নাম : সাফিদ আনসারি পিতার নাম: সহিদ আনসারি বাড়ির নং : এন0141 বয়স : 20 লিঙ্গ : পুরুষ	WNM2723005 ফটো উপলব্ধ	800 নাম : তামান্না খাতুন স্বামীর নাম: জসিমুদ্দিন আনসারি বাড়ির নং : এন0018 বয়স : 23 লিঙ্গ : মহিলা	WNM2727998 ফটো উপলব্ধ	801 নাম : অপর্ণা বাউরি স্বামীর নাম: অজয় বাউরি বাড়ির নং : এন0052 বয়স : 22 লিঙ্গ : মহিলা	WNM2728046 ফটো উপলব্ধ
802 নাম : আরিফ আনসারী পিতার নাম: জান মহম্মদ আনসারী বাড়ির নং : এন0141 বয়স : 22 লিঙ্গ : পুরুষ	WNM2730885 ফটো উপলব্ধ	803 নাম : বিশাল মল্লিক পিতার নাম: গৌরাজ মল্লিক বাড়ির নং : এন01 বয়স : 20 লিঙ্গ : পুরুষ	WNM2733319 ফটো উপলব্ধ	804 নাম : চায়না মল্লিক স্বামীর নাম: চণ্ডী মল্লিক বাড়ির নং : এন0108 বয়স : 29 লিঙ্গ : মহিলা	WNM2733822 ফটো উপলব্ধ
805 নাম : নেহা পরভিন খাতুন স্বামীর নাম: শাহিদ আনসারি বাড়ির নং : এন0024 বয়স : 21 লিঙ্গ : মহিলা	WNM2733889 ফটো উপলব্ধ	806 নাম : জাহির আনসারি পিতার নাম: জগেরালী আনসারি বাড়ির নং : 0032 বয়স : 19 লিঙ্গ : পুরুষ	WNM2733897 ফটো উপলব্ধ	807 নাম : সাবানা খাতুন স্বামীর নাম: রিয়াজুদ্দিন আনসারি বাড়ির নং : এন0026 বয়স : 20 লিঙ্গ : মহিলা	WNM2733905 ফটো উপলব্ধ
808 নাম : অনীতা টুডু স্বামীর নাম: সুকলাল টুডু বাড়ির নং : 01 বয়স : 36 লিঙ্গ : মহিলা	WNM2736346 ফটো উপলব্ধ	809 নাম : তুলসী মল্লিক স্বামীর নাম: তাপস মল্লিক বাড়ির নং : এন0098 বয়স : 20 লিঙ্গ : মহিলা	WNM2736544 ফটো উপলব্ধ	810 নাম : রোজা পারবিনা খাতুন পিতার নাম: শেখ তুসুরুদ্দিন আনসারী বাড়ির নং : এন0022 বয়স : 20 লিঙ্গ : মহিলা	WNM2737096 ফটো উপলব্ধ

811 নাম : আফরোজ আনসারি পিতার নাম: বাবা উকিল আনসারি বাড়ির নং : 0020 বয়স : 19 লিঙ্গ : পুরুষ ফটো উপলব্ধ	WNM2738672	812 নাম : আশমা খাতুন স্বামীর নাম: লালন আনসারি বাড়ির নং : এন0010 বয়স : 22 লিঙ্গ : মহিলা ফটো উপলব্ধ	AAF2803856	813 নাম : জামেনুল বিবি স্বামীর নাম: ইসুপ আনসারী বাড়ির নং : এন0013 বয়স : 55 লিঙ্গ : মহিলা ফটো উপলব্ধ	WNM2739423
814 নাম : মুসকান খাতুন স্বামীর নাম: রেজাউল আনসারি বাড়ির নং : এন0025 বয়স : 21 লিঙ্গ : মহিলা ফটো উপলব্ধ	WNM2741452	815 নাম : আমিন আনসারি পিতার নাম: আমজাদ আনসারি বাড়ির নং : এন0013 বয়স : 19 লিঙ্গ : পুরুষ ফটো উপলব্ধ	WNM2742385	816 নাম : ফিরোজ আনসারি পিতার নাম: আলিম আনসারি বাড়ির নং : এন0031 বয়স : 20 লিঙ্গ : পুরুষ ফটো উপলব্ধ	WNM2742377
817 নাম : সাজাদ আনসারি পিতার নাম: রফিক আনসারি বাড়ির নং : এন0002 বয়স : 21 লিঙ্গ : পুরুষ ফটো উপলব্ধ	WNM2742351	818 নাম : মেঘনাথ মল্লিক পিতার নাম: প্রথম মল্লিক বাড়ির নং : নং109 বয়স : 22 লিঙ্গ : পুরুষ ফটো উপলব্ধ	WNM2743219	819 নাম : মঙ্গল মল্লিক পিতার নাম: নিবাস মল্লিক বাড়ির নং : এন0097 বয়স : 20 লিঙ্গ : পুরুষ ফটো উপলব্ধ	WNM2743227
820 নাম : সুহানা খাতুন স্বামীর নাম: আজাদ আনসারি বাড়ির নং : এন0012 বয়স : 19 লিঙ্গ : মহিলা ফটো উপলব্ধ	WNM2743243	821 নাম : তাবাসুম খাতুন পিতার নাম: সাকিল আনসারি বাড়ির নং : এন0020 বয়স : 19 লিঙ্গ : মহিলা ফটো উপলব্ধ	WNM2745727	822 নাম : ফরজুন খাতুন পিতার নাম: সাকতার আনসারি বাড়ির নং : এন0024 বয়স : 19 লিঙ্গ : মহিলা ফটো উপলব্ধ	WNM2745735
823 নাম : সুপর্ণা মল্লিক স্বামীর নাম: বামাপদ মল্লিক বাড়ির নং : চেলিয়ামা অঞ্চল বয়স : 29 লিঙ্গ : মহিলা ফটো উপলব্ধ	WNM1930759	824 নাম : গুলঅফ সা . . খাতুন পিতার নাম: জলিল আনসারি বাড়ির নং : এন0030 বয়স : 20 লিঙ্গ : মহিলা ফটো উপলব্ধ	WNM2747012	825 নাম : সিদ্দিক আনসারি পিতার নাম: আসরফ আনসারি বাড়ির নং : এন0032 বয়স : 19 লিঙ্গ : পুরুষ ফটো উপলব্ধ	WNM2747913

নির্বাচক সংখ্যার সারসংক্ষেপ :

A) নির্বাচকের সংখ্যা :

	নির্বাচক তালিকার প্রকৃতি	নির্বাচক তালিকার পরিচিতি :	নির্বাচকের সংখ্যা :				
			পুরুষ	মহিলা	তৃতীয় লিঙ্গ	মোট	
I	মূল তালিকা	মূল তালিকা	বিশেষ নিবিড় সংশোধনী ২০২৬-এর চূড়ান্ত ভোটার তালিকা	424	401	0	825
II	1- সংযোজন তালিকা	সংযোজনী 1	বিশেষ সংক্ষিপ্ত সংশোধন 2026	0	0	0	0
III	2- বিয়োজন তালিকা	সংযোজনী 1	বিশেষ সংক্ষিপ্ত সংশোধন 2026	0	0	0	0
IV	'লিঙ্গ ক্ষেত্রের' পরিবর্তনের কারণে পার্থক্য			0	0	0	0
নির্বাচকের মোট সংখ্যা (I+II-III+IV)				424	401	0	825

B) ক্রটি সংশোধনের সংখ্যা :

নির্বাচক তালিকার প্রকৃতি	নির্বাচক তালিকার পরিচিতি :	ক্রটি সংশোধনের সংখ্যা :
সংযোজনী 1	বিশেষ সংক্ষিপ্ত সংশোধন 2026	0

নির্বাচক নিবন্ধন আধিকারিকের স্বাক্ষর

E-মৃত, S-স্থানান্তরিত, R-একাধিকবার অন্তর্ভুক্ত, M-নিখোঁজ, Q-যোগ্য নহে