

নির্বাচক তালিকা 2026 S25 পশ্চিমবঙ্গ

বিধানসভা নির্বাচনক্ষেত্রের নং, নাম ও সংরক্ষণের স্থিতি : 245 - পাড়া (তপশীলি জাতি)		অংশ নং : 152																			
বিধানসভা নির্বাচনক্ষেত্রটি যে লোকসভা নির্বাচনক্ষেত্রের / ক্ষেত্রসমূহের অন্তর্ভুক্ত তার নং, নাম ও সংরক্ষণ স্থিতি : 35 - পুরুলিয়া (সাধারণ)																					
1. সংশোধনের পূর্ণ বিবরণ																					
সংশোধনের বৎসর :	2026	নির্বাচক তালিকার পরিচিতি :																			
ভিত্তি তারিখ :	01-01-2026	বিশেষ নিবিড় সংশোধনী ২০২৬-এর চূড়ান্ত ভোটার তালিকা																			
সংশোধনের প্রকৃতি :	বিশেষ নিবিড় সংশোধনী 2026																				
প্রকাশনার তারিখ :	28-02-2026																				
2. অংশ ও নির্বাচনী এলাকার পূর্ণ বিবরণ :																					
অংশের ভাগ নং ও নাম :																					
1-গুকুইডি,কুকুরটাঁড়		<table style="width: 100%; border-collapse: collapse;"> <tr> <td style="width: 60%;">প্রধান শহর/গ্রাম</td> <td>: অসুরবাঁধ</td> </tr> <tr> <td>ওয়ার্ড</td> <td>:</td> </tr> <tr> <td>থানা</td> <td>: সাঁওতালডিহি</td> </tr> <tr> <td>গ্রাম পঞ্চগায়েত</td> <td>: দেউলী</td> </tr> <tr> <td>ব্লক</td> <td>: পাড়া</td> </tr> <tr> <td>মহকুমা</td> <td>: রঘুনাথপুর</td> </tr> <tr> <td>জেলা</td> <td>: পুরুলিয়া</td> </tr> <tr> <td>পিন</td> <td>: 723146</td> </tr> </table>				প্রধান শহর/গ্রাম	: অসুরবাঁধ	ওয়ার্ড	:	থানা	: সাঁওতালডিহি	গ্রাম পঞ্চগায়েত	: দেউলী	ব্লক	: পাড়া	মহকুমা	: রঘুনাথপুর	জেলা	: পুরুলিয়া	পিন	: 723146
প্রধান শহর/গ্রাম	: অসুরবাঁধ																				
ওয়ার্ড	:																				
থানা	: সাঁওতালডিহি																				
গ্রাম পঞ্চগায়েত	: দেউলী																				
ব্লক	: পাড়া																				
মহকুমা	: রঘুনাথপুর																				
জেলা	: পুরুলিয়া																				
পিন	: 723146																				
3. ভোট গ্রহন কেন্দ্রের পূর্ণ বিবরণ :																					
ভোট গ্রহন কেন্দ্রের নং, নাম :		ভোট গ্রহন কেন্দ্রের শ্রেণী :		গ্রামীণ																	
152 - ভেলাটাঁড় জুনিয়র হাই স্কুল		এই অংশে সহায়ক ভোটগ্রহন কেন্দ্রের সংখ্যা		0																	
ভোট গ্রহন কেন্দ্রের ঠিকানা :		:																			
ভেলাটাঁড় জুনিয়র হাই স্কুল, রুম-1, ভেলাটাঁড়																					
4. নির্বাচকের সংখ্যা :																					
প্রথম ক্রমিক নং	শেষ ক্রমিক নং	মোট সংখ্যা																			
		পুরুষ	মহিলা	তৃতীয় লিঙ্গ	মোট																
1	785	415	370	0	785																

নির্বাচক নিবন্ধন আধিকারিকের স্বাক্ষর

Nazri Naksha



Google Map View

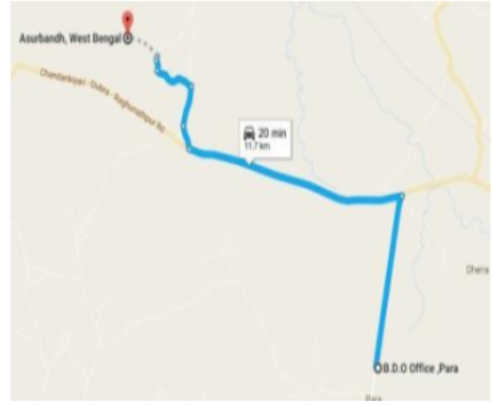

Polling Station Building Front View



Polling Station Front View



Cad View

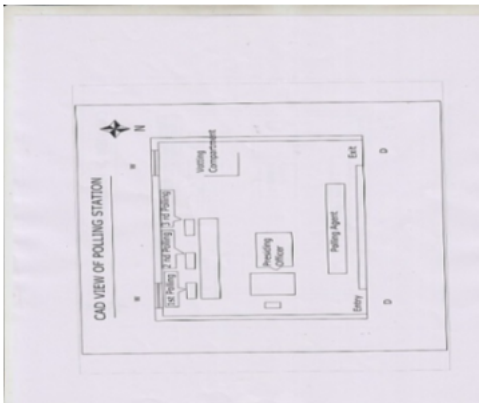

Key MAP View



বিধানসভা নির্বাচনক্ষেত্রের নং, নাম : 245-পাড়া
ভাগ নং, নাম : 1-লুকুইডি,কুকুরটাঁড়

1 নাম : মহঃ খুরশিদ আনসারী পিতার নাম: মহঃ ফরিদ আনসারী বাড়ির নং : n0036 বয়স : 37 লিঙ্গ : পুরুষ	GPP2715761 ফটো উপলব্ধ	2 নাম : রুমেনা খাতুন স্বামীর নাম: মহঃ খুরসিদ আনসারী বাড়ির নং : n0036 বয়স : 31 লিঙ্গ : মহিলা	WNM0547133 ফটো উপলব্ধ	3 নাম : আনোয়ার আনসারী পিতার নাম: সবুর আনসারী বাড়ির নং : n0052 বয়স : 55 লিঙ্গ : পুরুষ	WNM2197150 ফটো উপলব্ধ
4 নাম : মহঃ তাবরেজ আনসারী পিতার নাম: মোঃ ফরিদ আনসারী বাড়ির নং : n0036 বয়স : 42 লিঙ্গ : পুরুষ	GPP2079424 ফটো উপলব্ধ	5 নাম : ফরিদ আনসারী পিতার নাম: আব্দুল আনসারী বাড়ির নং : n0036 বয়স : 67 লিঙ্গ : পুরুষ	WB/35/240/411353 ফটো উপলব্ধ	6 নাম : জরিফা বিবি পিতার নাম: আব্দুল আনসারী বাড়ির নং : n0036 বয়স : 76 লিঙ্গ : মহিলা	WNM2744704 ফটো উপলব্ধ
7 নাম : রসিদ আনসারী পিতার নাম: ইদ্রিশ আনসারী বাড়ির নং : n0035 বয়স : 48 লিঙ্গ : পুরুষ	GPP1277771 ফটো উপলব্ধ	8 নাম : তামান্না পারবিন স্বামীর নাম: রসিদ আনসারী বাড়ির নং : n0035 বয়স : 45 লিঙ্গ : মহিলা	GPP1277763 ফটো উপলব্ধ	9 নাম : রাজিনা বিবি স্বামীর নাম: জাহাঙ্গীর আনসারী বাড়ির নং : n0035 বয়স : 32 লিঙ্গ : মহিলা	WNM1755669 ফটো উপলব্ধ
10 নাম : জাহাঙ্গীর আনসারী পিতার নাম: ইদ্রিশ আনসারী বাড়ির নং : n0035 বয়স : 36 লিঙ্গ : পুরুষ	WNM1435916 ফটো উপলব্ধ	11 নাম : ইসরত পরবিন স্বামীর নাম: ইরসাদ আনসারী বাড়ির নং : n0035 বয়স : 37 লিঙ্গ : মহিলা	GPP2771764 ফটো উপলব্ধ	12 নাম : কুরেশা বিবি স্বামীর নাম: ইদ্রিশ আনসারী বাড়ির নং : n0035 বয়স : 74 লিঙ্গ : মহিলা	WB/35/240/411312 ফটো উপলব্ধ
13 নাম : সাবিনা বিবি স্বামীর নাম: রহিম আনসারী বাড়ির নং : n0033 বয়স : 37 লিঙ্গ : মহিলা	WNM0545525 ফটো উপলব্ধ	14 নাম : জাহেরা বিবি স্বামীর নাম: করিম আনসারী বাড়ির নং : n0033 বয়স : 37 লিঙ্গ : মহিলা	GPP2771517 ফটো উপলব্ধ	15 নাম : করিম আনসারী পিতার নাম: লতিফ আনসারী বাড়ির নং : n0033 বয়স : 49 লিঙ্গ : পুরুষ	GPP0661231 ফটো উপলব্ধ
16 নাম : রাজিনা খাতুন পিতার নাম: ইদ্রিশ আনসারী বাড়ির নং : n0035 বয়স : 37 লিঙ্গ : মহিলা	WNM1435908 ফটো উপলব্ধ	17 নাম : সালমা বিবি স্বামীর নাম: আলিমুদ্দিন আনসারী বাড়ির নং : n0052 বয়স : 32 লিঙ্গ : মহিলা	WNM1755768 ফটো উপলব্ধ	18 নাম : আলিমুদ্দিন আনসারী পিতার নাম: আনোয়ার আনসারী বাড়ির নং : n0052 বয়স : 35 লিঙ্গ : পুরুষ	WNM1112499 ফটো উপলব্ধ
19 নাম : নুরেশা বিবি স্বামীর নাম: আনোয়ার আনসারী বাড়ির নং : n0052 বয়স : 56 লিঙ্গ : মহিলা	WNM2197143 ফটো উপলব্ধ	20 নাম : রহিম আনসারী পিতার নাম: লতিফ আনসারী বাড়ির নং : n0033 বয়স : 45 লিঙ্গ : পুরুষ	GPP2342707 ফটো উপলব্ধ	21 নাম : মোইম আনসারী পিতার নাম: আনোয়ার আনসারী বাড়ির নং : n0052 বয়স : 30 লিঙ্গ : পুরুষ	WNM1755719 ফটো উপলব্ধ
22 নাম : ইরসাদ আনসারী পিতার নাম: ইদ্রিশ আনসারী বাড়ির নং : n0035 বয়স : 46 লিঙ্গ : পুরুষ	GPP1945468 ফটো উপলব্ধ	23 নাম : রাহিলা বিবি স্বামীর নাম: রেজাক আনসারী বাড়ির নং : n0113 বয়স : 46 লিঙ্গ : মহিলা	GPP1324623 ফটো উপলব্ধ	24 নাম : রাজিনা খাতুন স্বামীর নাম: তাবরেজ আনসারী বাড়ির নং : n0036 বয়স : 29 লিঙ্গ : মহিলা	WNM1934264 ফটো উপলব্ধ
25 নাম : আফতাব আলম আনসারী পিতার নাম: আনোয়ার আনসারী বাড়ির নং : n0052 বয়স : 36 লিঙ্গ : পুরুষ	WNM0984781 ফটো উপলব্ধ	26 নাম : নাগমা পারভিন স্বামীর নাম: মোইম আনসারী বাড়ির নং : এন0000 বয়স : 26 লিঙ্গ : মহিলা	WNM2192938 ফটো উপলব্ধ	27 নাম : ইয়াসিন আনসারী পিতার নাম: ইদ্রিশ আনসারী বাড়ির নং : n0035 বয়স : 32 লিঙ্গ : পুরুষ	WNM1755800 ফটো উপলব্ধ
28 নাম : জারিফ খাতুন স্বামীর নাম: আফতাব আলম আনসারী বাড়ির নং : n0052 বয়স : 33 লিঙ্গ : মহিলা	WNM0984823 ফটো উপলব্ধ	29 নাম : আসুদন বিবি স্বামীর নাম: ফরিদ আনসারী বাড়ির নং : n0036 বয়স : 60 লিঙ্গ : মহিলা	WNM2198208 ফটো উপলব্ধ	30 নাম : আকরাম আনসারী পিতার নাম: করিম আনসারী বাড়ির নং : n0033 বয়স : 25 লিঙ্গ : পুরুষ	WNM2362614 ফটো উপলব্ধ

31	WNM2254126	নাম : দিলখুশ আনসারী পিতার নাম: আসুরুদ্দিন আনসারী বাড়ির নং : এন0035 বয়স : 25 লিঙ্গ : পুরুষ	ফটো উপলব্ধ	32	GPP1945476	নাম : রেসাদ আনসারী পিতার নাম: ইদ্রিস আনসারী বাড়ির নং : n0035 বয়স : 51 লিঙ্গ : পুরুষ	ফটো উপলব্ধ	33	WNM2443331	নাম : গোবর্ধন রজাক পিতার নাম: অর্জুন রজাক বাড়ির নং : এন0054 বয়স : 24 লিঙ্গ : পুরুষ	ফটো উপলব্ধ
34	WB/35/240/411264	নাম : জামসেদ আনসারী পিতার নাম: সান্তার আনসারী বাড়ির নং : n0054 বয়স : 47 লিঙ্গ : পুরুষ	ফটো উপলব্ধ	35	WNM2247690	নাম : মেরিয়ম বিবি স্বামীর নাম: জামসেদ আনসারী বাড়ির নং : n0054 বয়স : 50 লিঙ্গ : মহিলা	ফটো উপলব্ধ	36	WNM2247682	নাম : জমিলা আনসারী স্বামীর নাম: সাজিদ আনসারী বাড়ির নং : n0054 বয়স : 75 লিঙ্গ : মহিলা	ফটো উপলব্ধ
37	WNM2247567	নাম : মোহাম্মদ জমিরুদ্দিন মিয়া পিতার নাম: মোহাম্মদ ইয়াদ আলি মিয়া বাড়ির নং : এন 0003 বয়স : 73 লিঙ্গ : পুরুষ	ফটো উপলব্ধ	38	GPP1278605	নাম : সহিদন বিবি স্বামীর নাম: খাতির আনসারী বাড়ির নং : n0046 বয়স : 63 লিঙ্গ : মহিলা	ফটো উপলব্ধ	39	WNM1640416	নাম : লাইলুন বিবি স্বামীর নাম: সহরাণি আনসারী বাড়ির নং : n0032 বয়স : 36 লিঙ্গ : মহিলা	ফটো উপলব্ধ
40	GPP2342145	নাম : সালমা বিবি স্বামীর নাম: আনোয়ার আনসারী বাড়ির নং : n0032 বয়স : 47 লিঙ্গ : মহিলা	ফটো উপলব্ধ	41	WNM1755677	নাম : আজমাইন খাতুন স্বামীর নাম: আহমদ হোসেন আনসারী বাড়ির নং : n0058 বয়স : 35 লিঙ্গ : মহিলা	ফটো উপলব্ধ	42	WNM2248045	নাম : সিকন্দর আনসারী পিতার নাম: হাকিম আনসারী বাড়ির নং : n0051 বয়স : 48 লিঙ্গ : পুরুষ	ফটো উপলব্ধ
43	WNM1987999	নাম : আজাহার আনসারী পিতার নাম: খাতির আনসারী বাড়ির নং : n0046 বয়স : 28 লিঙ্গ : পুরুষ	ফটো উপলব্ধ	44	WNM2248060	নাম : মানু আনসারী স্বামীর নাম: সিকন্দর আনসারী বাড়ির নং : n0051 বয়স : 45 লিঙ্গ : মহিলা	ফটো উপলব্ধ	45	WNM1435965	নাম : মুসুদন বিবি স্বামীর নাম: সাহাদাত আনসারী বাড়ির নং : n0043 বয়স : 36 লিঙ্গ : মহিলা	ফটো উপলব্ধ
46	WNM2247542	নাম : নুরজাহান বিবি স্বামীর নাম: সাকুর আনসারী বাড়ির নং : n0041 বয়স : 51 লিঙ্গ : মহিলা	ফটো উপলব্ধ	47	WNM1640424	নাম : বিলকিস বিবি স্বামীর নাম: মুকসেদ বাড়ির নং : 115 বয়স : 35 লিঙ্গ : মহিলা	ফটো উপলব্ধ	48	WNM1755636	নাম : মিরজান বিবি স্বামীর নাম: ইনুস আনসারী বাড়ির নং : n0043 বয়স : 33 লিঙ্গ : মহিলা	ফটো উপলব্ধ
49	WNM2247815	নাম : কেরামত আনসারী পিতার নাম: জলিল আনসারী বাড়ির নং : n0042 বয়স : 53 লিঙ্গ : পুরুষ	ফটো উপলব্ধ	50	WNM1640499	নাম : জাবেদা বিবি স্বামীর নাম: রহমান আনসারী বাড়ির নং : n0039 বয়স : 34 লিঙ্গ : মহিলা	ফটো উপলব্ধ	51	GPP2342467	নাম : রহমান আনসারী পিতার নাম: সহদুল আনসারী বাড়ির নং : n0039 বয়স : 40 লিঙ্গ : পুরুষ	ফটো উপলব্ধ
52	GPP1278159	নাম : সেলোমান আনসারী পিতার নাম: সহদুল আনসারী বাড়ির নং : n0039 বয়স : 47 লিঙ্গ : পুরুষ	ফটো উপলব্ধ	53	WNM1640473	নাম : আমজেদ আনসারী পিতার নাম: কেরামত আনসারী বাড়ির নং : n0042 বয়স : 33 লিঙ্গ : পুরুষ	ফটো উপলব্ধ	54	GPP2342475	নাম : ইয়াকুব আনসারী পিতার নাম: ইনুস আনসারী বাড়ির নং : n0039 বয়স : 40 লিঙ্গ : পুরুষ	ফটো উপলব্ধ
55	WNM1435874	নাম : সহরাণী আনসারী পিতার নাম: জমিরুদ্দিন আনসারী বাড়ির নং : n0032 বয়স : 38 লিঙ্গ : পুরুষ	ফটো উপলব্ধ	56	WB/35/240/411580	নাম : আনুয়ার আনসারী পিতার নাম: জমিরুদ্দিন আনসারী বাড়ির নং : n0032 বয়স : 49 লিঙ্গ : পুরুষ	ফটো উপলব্ধ	57	WB/35/240/411141	নাম : মুকসেদ আনসারী পিতার নাম: জমিরুদ্দিন আনসারী বাড়ির নং : 115 বয়স : 50 লিঙ্গ : পুরুষ	ফটো উপলব্ধ
58	WNM2247708	নাম : আব্বাস আনসারী পিতার নাম: হাকিম আনসারী বাড়ির নং : n0051 বয়স : 73 লিঙ্গ : পুরুষ	ফটো উপলব্ধ	59	WNM2247609	নাম : সাহাদত আনসারী পিতার নাম: সহদুল আনসারী বাড়ির নং : n0043 বয়স : 67 লিঙ্গ : পুরুষ	ফটো উপলব্ধ	60	WNM1315043	নাম : আলাউদ্দিন আনসারী পিতার নাম: সিদ্দিক আনসারী বাড়ির নং : n0029 বয়স : 35 লিঙ্গ : পুরুষ	ফটো উপলব্ধ

61 নাম : জরিমন বিবি স্বামীর নাম: মনজুস আনসারী বাড়ির নং : n0029 বয়স : 36 লিঙ্গ : মহিলা	GPP2771756 ফটো উপলব্ধ	62 নাম : মনজুস আনসারী পিতার নাম: সিদ্দিক আনসারী বাড়ির নং : n0029 বয়স : 40 লিঙ্গ : পুরুষ	GPP2342673 ফটো উপলব্ধ	63 নাম : তছরন বিবি স্বামীর নাম: সিদ্দিক আনসারী বাড়ির নং : n0029 বয়স : 66 লিঙ্গ : মহিলা	WB/35/240/411238 ফটো উপলব্ধ
64 নাম : সিদ্দিক আনসারি পিতার নাম: ভগত আনসারী বাড়ির নং : এন0029 বয়স : 72 লিঙ্গ : পুরুষ	WNM2695039 ফটো উপলব্ধ	65 নাম : সাহানা খাতুন স্বামীর নাম: ইয়াসিন আনসারী বাড়ির নং : n0095 বয়স : 35 লিঙ্গ : মহিলা	WNM1855600 ফটো উপলব্ধ	66 নাম : পুনম সিংহ স্বামীর নাম: ইন্দ্রজিৎ সিংহ বাড়ির নং : নং 49 বয়স : 37 লিঙ্গ : মহিলা	WNM2385987 ফটো উপলব্ধ
67 নাম : গোলাপী রাজোয়াড় স্বামীর নাম: অমত রাজোয়াড় বাড়ির নং : এন0049 বয়স : 31 লিঙ্গ : মহিলা	WNM2257210 ফটো উপলব্ধ	68 নাম : সাহানাজ খাতুন স্বামীর নাম: গিয়াসুদ্দিন আনসারী বাড়ির নং : এন0059 বয়স : 23 লিঙ্গ : মহিলা	WNM2453587 ফটো উপলব্ধ	69 নাম : রুখসানা খাতুন পিতার নাম: কবির আনসারী বাড়ির নং : এন0038 বয়স : 22 লিঙ্গ : মহিলা	WNM2462117 ফটো উপলব্ধ
70 নাম : মনসুর আনসারী পিতার নাম: সিদ্দিক আনসারী বাড়ির নং : n0095 বয়স : 43 লিঙ্গ : পুরুষ	WB/35/240/411727 ফটো উপলব্ধ	71 নাম : রসিদ আনসারী পিতার নাম: নাসির আনসারী বাড়ির নং : এন0059 বয়স : 42 লিঙ্গ : পুরুষ	GPP1945849 ফটো উপলব্ধ	72 নাম : আকতার হোসেন আনসারী পিতার নাম: ইক্রিস আনসারী বাড়ির নং : n0058 বয়স : 36 লিঙ্গ : পুরুষ	GPP2771616 ফটো উপলব্ধ
73 নাম : নাসির আনসারী পিতার নাম: কুরবান আনসারী বাড়ির নং : n0059 বয়স : 63 লিঙ্গ : পুরুষ	WNM2527117 ফটো উপলব্ধ	74 নাম : জুলেসা বিবি স্বামীর নাম: সাদাম আনসারী বাড়ির নং : n0051 বয়স : 28 লিঙ্গ : মহিলা	WNM1934306 ফটো উপলব্ধ	75 নাম : গুলাপ রসুল আনসারী পিতার নাম: লাল মহম্মদ আনসারী বাড়ির নং : n0041 বয়স : 31 লিঙ্গ : পুরুষ	WNM1934157 ফটো উপলব্ধ
76 নাম : উমর ফারুক আনসারী পিতার নাম: সারফুল হোসেন আনসারী বাড়ির নং : n0047 বয়স : 30 লিঙ্গ : পুরুষ	WNM2085512 ফটো উপলব্ধ	77 নাম : রেজাউল আনসারী পিতার নাম: কেরামত আনসারী বাড়ির নং : n0042 বয়স : 29 লিঙ্গ : পুরুষ	WNM2055523 ফটো উপলব্ধ	78 নাম : সামসুন বিবি স্বামীর নাম: সেলেমান আনসারী বাড়ির নং : n0039 বয়স : 45 লিঙ্গ : মহিলা	GPP2342483 ফটো উপলব্ধ
79 নাম : নসিমা বিবি স্বামীর নাম: মহঃ বেলাল আনসারী বাড়ির নং : n0047 বয়স : 34 লিঙ্গ : মহিলা	WNM1435999 ফটো উপলব্ধ	80 নাম : মহঃ বেলাল আনসারী পিতার নাম: মহিঃদিন আনসারী বাড়ির নং : n0047 বয়স : 41 লিঙ্গ : পুরুষ	GPP2342681 ফটো উপলব্ধ	81 নাম : মেহিদন বিবি স্বামীর নাম: আমজেদ আনসারী বাড়ির নং : n0051 বয়স : 36 লিঙ্গ : মহিলা	WNM1436013 ফটো উপলব্ধ
82 নাম : শিবানী রাজোয়াড় স্বামীর নাম: মধু রাজোয়াড় বাড়ির নং : n0051 বয়স : 32 লিঙ্গ : মহিলা	WNM1855469 ফটো উপলব্ধ	83 নাম : নইম আনসারী পিতার নাম: আনয়ার আনসারী বাড়ির নং : n00 বয়স : 25 লিঙ্গ : পুরুষ	WNM2348779 ফটো উপলব্ধ	84 নাম : আফতাব আলম আনসারী পিতার নাম: জাকির আনসারী বাড়ির নং : n00 বয়স : 24 লিঙ্গ : পুরুষ	WNM2349033 ফটো উপলব্ধ
85 নাম : আর্জান বিবি স্বামীর নাম: রেজাউল আনসারী বাড়ির নং : n0042 বয়স : 24 লিঙ্গ : মহিলা	WNM2347722 ফটো উপলব্ধ	86 নাম : মহ তাজ আলম আনসারী পিতার নাম: সিকন্দর আনসারী বাড়ির নং : n0051 বয়স : 24 লিঙ্গ : পুরুষ	WNM2362499 ফটো উপলব্ধ	87 নাম : আমজেদ আনসারী পিতার নাম: আব্বাস আনসারী বাড়ির নং : 00 বয়স : 49 লিঙ্গ : পুরুষ	WNM2357218 ফটো উপলব্ধ
88 নাম : কবুলন বিবি স্বামীর নাম: আবুল আনসারী বাড়ির নং : 00 বয়স : 68 লিঙ্গ : মহিলা	WNM2356723 ফটো উপলব্ধ	89 নাম : কবির আনসারী পিতার নাম: আবুল আনসারী বাড়ির নং : 00 বয়স : 46 লিঙ্গ : পুরুষ	WNM2353733 ফটো উপলব্ধ	90 নাম : ইসলাম আনসারী পিতার নাম: আবুল আনসারী বাড়ির নং : 00 বয়স : 41 লিঙ্গ : পুরুষ	GPP2342319 ফটো উপলব্ধ

91 নাম : বেগম বিবি স্বামীর নাম: ইসলাম আনসারী বাড়ির নং : 00 বয়স : 29 লিঙ্গ : মহিলা	WNM2055564 ফটো উপলব্ধ	92 নাম : হরীবোল রাজওয়ার পিতার নাম: হারু রাজওয়ার বাড়ির নং : এন0059 বয়স : 26 লিঙ্গ : পুরুষ	WNM2253920 ফটো উপলব্ধ	93 নাম : হাফেজা বিবি স্বামীর নাম: ইদ্রিশ আনসারী বাড়ির নং : n0058 বয়স : 69 লিঙ্গ : মহিলা	GPP2342541 ফটো উপলব্ধ
94 নাম : মনপুরন রাজোয়াড় পিতার নাম: দিলীপ রাজোয়াড় বাড়ির নং : এন0032 বয়স : 25 লিঙ্গ : পুরুষ	WNM2254563 ফটো উপলব্ধ	95 নাম : মফিযুদ্দিন আনসারী পিতার নাম: নাসির আনসারী বাড়ির নং : n0059 বয়স : 38 লিঙ্গ : পুরুষ	WNM0545145 ফটো উপলব্ধ	96 নাম : দিবাকর রাজোয়াড় পিতার নাম: বুধন রাজোয়াড় বাড়ির নং : এন0057 বয়স : 27 লিঙ্গ : পুরুষ	WNM2254217 ফটো উপলব্ধ
97 নাম : রইসুদ্দিন আনসারী পিতার নাম: নাসির আনসারী বাড়ির নং : n0059 বয়স : 31 লিঙ্গ : পুরুষ	WNM1640515 ফটো উপলব্ধ	98 নাম : অর্জনা খাতুন স্বামীর নাম: সাগীসল আনসারী বাড়ির নং : এন0057 বয়স : 26 লিঙ্গ : মহিলা	WNM2443091 ফটো উপলব্ধ	99 নাম : মহঃ আবুল আনসারী পিতার নাম: রাজবলী আনসারী বাড়ির নং : 00 বয়স : 70 লিঙ্গ : পুরুষ	WNM2353324 ফটো উপলব্ধ
100 নাম : জায়েদা বিবি স্বামীর নাম: কবির আনসারী বাড়ির নং : 00 বয়স : 46 লিঙ্গ : মহিলা	GPP1277912 ফটো উপলব্ধ	101 নাম : ইনুস আনসারী পিতার নাম: সাহাদাত আনসারী বাড়ির নং : n0043 বয়স : 34 লিঙ্গ : পুরুষ	WNM1435973 ফটো উপলব্ধ	102 নাম : সাকুর আনসারী পিতার নাম: সহদুল আনসারী বাড়ির নং : কুকুরটাংগা বয়স : 54 লিঙ্গ : পুরুষ	WNM2739845 ফটো উপলব্ধ
103 নাম : তামিনা বিবি স্বামীর নাম: সাহাজান আনসারী বাড়ির নং : n0039 বয়স : 35 লিঙ্গ : মহিলা	WNM1435957 ফটো উপলব্ধ	104 নাম : সাহাজান আনসারী পিতার নাম: সহদুল আনসারী বাড়ির নং : n0039 বয়স : 35 লিঙ্গ : পুরুষ	WNM1435940 ফটো উপলব্ধ	105 নাম : রাজিনা বিবি স্বামীর নাম: ইয়াকুব আনসারী বাড়ির নং : n0039 বয়স : 31 লিঙ্গ : মহিলা	WNM1755651 ফটো উপলব্ধ
106 নাম : জাব্বার আনসারী পিতার নাম: কেরামত আনসারী বাড়ির নং : n0042 বয়স : 31 লিঙ্গ : পুরুষ	WNM1934140 ফটো উপলব্ধ	107 নাম : সাদ্দাম আনসারী পিতার নাম: আব্বাস আনসারী বাড়ির নং : n0051 বয়স : 32 লিঙ্গ : পুরুষ	WNM1640457 ফটো উপলব্ধ	108 নাম : আক্তার আনসারী পিতার নাম: আব্বাস আনসারী বাড়ির নং : n0051 বয়স : 37 লিঙ্গ : পুরুষ	WNM0544742 ফটো উপলব্ধ
109 নাম : আবিদ হুসেন আনসারী পিতার নাম: আজিমুদ্দিন আনসারী বাড়ির নং : এন0031 বয়স : 32 লিঙ্গ : পুরুষ	WNM1640523 ফটো উপলব্ধ	110 নাম : জাহাঙ্গীর আনসারী পিতার নাম: খোদানেওয়ারাজ আনসারী বাড়ির নং : n0046 বয়স : 30 লিঙ্গ : পুরুষ	WNM1755701 ফটো উপলব্ধ	111 নাম : কলসুম বিবি স্বামীর নাম: জুলফকার ভুট্টু আনসারী বাড়ির নং : n0057 বয়স : 70 লিঙ্গ : মহিলা	WNM2247997 ফটো উপলব্ধ
112 নাম : সোয়েব আক্তার আনসারী পিতার নাম: আজিজুল আনসারী বাড়ির নং : n0043 বয়স : 30 লিঙ্গ : পুরুষ	WNM1855402 ফটো উপলব্ধ	113 নাম : সমিম আনসারী পিতার নাম: সিকন্দর আনসারী বাড়ির নং : n0051 বয়স : 36 লিঙ্গ : পুরুষ	WNM0984740 ফটো উপলব্ধ	114 নাম : সাইরুন বিবি স্বামীর নাম: মহিরুদ্দিন মিয়া আনসারী বাড়ির নং : n0047 বয়স : 69 লিঙ্গ : মহিলা	WNM2623015 ফটো উপলব্ধ
115 নাম : গুলসান বিবি স্বামীর নাম: রইসুদ্দিন আনসারী বাড়ির নং : n0059 বয়স : 27 লিঙ্গ : মহিলা	WNM2085520 ফটো উপলব্ধ	116 নাম : মদিনা বিবি স্বামীর নাম: আজিমুদ্দিন আনসারী বাড়ির নং : n0031 বয়স : 48 লিঙ্গ : মহিলা	WNM2247518 ফটো উপলব্ধ	117 নাম : খাতির আনসারী পিতার নাম: লেট রাগদু মিঞা বাড়ির নং : n0046 বয়স : 65 লিঙ্গ : পুরুষ	GPP1278597 ফটো উপলব্ধ
118 নাম : আসলাম আনসারী পিতার নাম: আবুল আনসারী বাড়ির নং : n0038 বয়স : 33 লিঙ্গ : পুরুষ	WNM1502343 ফটো উপলব্ধ	119 নাম : রেণু হাজরা স্বামীর নাম: দেবশীষ হাজরা বাড়ির নং : এন0059 বয়স : 27 লিঙ্গ : মহিলা	WNM2443182 ফটো উপলব্ধ	120 নাম : গিয়াসুদ্দিন আনসারী পিতার নাম: নাসির আনসারী বাড়ির নং : n0059 বয়স : 35 লিঙ্গ : পুরুষ	WNM0984708 ফটো উপলব্ধ

বিধানসভা নির্বাচনক্ষেত্রের নং, নাম : 245-পাড়া
ভাগ নং, নাম : 1-লুকুইডি,কুকুরটাঁড়

121 নাম : মোমেনা বিবি স্বামীর নাম: রসিদ আনসারী বাড়ির নং : n0059 বয়স : 38 লিঙ্গ : মহিলা	WNM0545137 ফটো উপলব্ধ	122 নাম : আনজার হুসেন আনসারী পিতার নাম: আজিমুদ্দিন আনসারী বাড়ির নং : n00 বয়স : 26 লিঙ্গ : পুরুষ	WNM2255107 ফটো উপলব্ধ	123 নাম : সামসুল আনসারী পিতার নাম: সিকন্দর আনসারী বাড়ির নং : n0051 বয়স : 30 লিঙ্গ : পুরুষ	WNM1855410 ফটো উপলব্ধ
124 নাম : আইতুন বিবি স্বামীর নাম: গোলাম আনসারী বাড়ির নং : nং000 বয়স : 34 লিঙ্গ : মহিলা	WNM2134534 ফটো উপলব্ধ	125 নাম : খোজিমা বিবি স্বামীর নাম: আব্বাস আনসারী বাড়ির নং : n0051 বয়স : 70 লিঙ্গ : মহিলা	WNM2247716 ফটো উপলব্ধ	126 নাম : আহমদ হোসেন আনসারী পিতার নাম: ইদরিশ আনসারী বাড়ির নং : n0058 বয়স : 44 লিঙ্গ : পুরুষ	GPP1277748 ফটো উপলব্ধ
127 নাম : মছরন বিবি স্বামীর নাম: সরফুল হাসান আনসারী বাড়ির নং : n0047 বয়স : 49 লিঙ্গ : মহিলা	WNM2248037 ফটো উপলব্ধ	128 নাম : আলগুন আনসারী স্বামীর নাম: আব্বাস আনসারী বাড়ির নং : n0049 বয়স : 56 লিঙ্গ : মহিলা	WNM2247351 ফটো উপলব্ধ	129 নাম : আয়ুফ আনসারী পিতার নাম: আব্বাস আনসারী বাড়ির নং : n0049 বয়স : 61 লিঙ্গ : পুরুষ	GPP1280577 ফটো উপলব্ধ
130 নাম : খদেজান বিবি স্বামীর নাম: কেরামত আনসারী বাড়ির নং : n0042 বয়স : 50 লিঙ্গ : মহিলা	WNM2247740 ফটো উপলব্ধ	131 নাম : আজিমুদ্দিন আনসারী পিতার নাম: জমিরুদ্দিন আনসারী বাড়ির নং : n0031 বয়স : 51 লিঙ্গ : পুরুষ	GPP1945922 ফটো উপলব্ধ	132 নাম : সরফুল হাসান আনসারী পিতার নাম: মহিরুদ্দিন আনসারী বাড়ির নং : n0047 বয়স : 55 লিঙ্গ : পুরুষ	WNM2248102 ফটো উপলব্ধ
133 নাম : উসমান গনি আনসারী পিতার নাম: সরফুল হাসান আনসারী বাড়ির নং : এন ০০৪৭ বয়স : 29 লিঙ্গ : পুরুষ	WNM2055515 ফটো উপলব্ধ	134 নাম : গোলাম আনসারী পিতার নাম: আয়ুপ আনসারী বাড়ির নং : n0049 বয়স : 37 লিঙ্গ : পুরুষ	WNM0984807 ফটো উপলব্ধ	135 নাম : সারজুন খাতুন পিতার নাম: খলিল আনসারী বাড়ির নং : n0057 বয়স : 40 লিঙ্গ : মহিলা	WNM2026573 ফটো উপলব্ধ
136 নাম : রজিনা বিবি স্বামীর নাম: আক্তার আনসারী বাড়ির নং : n0051 বয়স : 33 লিঙ্গ : মহিলা	WNM1934280 ফটো উপলব্ধ	137 নাম : তামান্না পারবীন স্বামীর নাম: সমিম আনসারী বাড়ির নং : n0051 বয়স : 33 লিঙ্গ : মহিলা	WNM1934298 ফটো উপলব্ধ	138 নাম : নসিমা বিবি স্বামীর নাম: গুলাম রসুল আনসারী বাড়ির নং : n0041 বয়স : 30 লিঙ্গ : মহিলা	WNM1934223 ফটো উপলব্ধ
139 নাম : মেরাজুন বিবি স্বামীর নাম: জাহাঙ্গির আনসারী বাড়ির নং : n0046 বয়স : 28 লিঙ্গ : মহিলা	WNM1934256 ফটো উপলব্ধ	140 নাম : ইদ্রিশ আনসারী পিতার নাম: গক্কু আনসারী বাড়ির নং : n0058 বয়স : 77 লিঙ্গ : পুরুষ	GPP2342533 ফটো উপলব্ধ	141 নাম : সুরতন বিবি স্বামীর নাম: নাসির আনসারী বাড়ির নং : না 0059 বয়স : 60 লিঙ্গ : মহিলা	WNM2452787 ফটো উপলব্ধ
142 নাম : সকিনা আনসারী স্বামীর নাম: খলিল আনসারী বাড়ির নং : এন0057 বয়স : 70 লিঙ্গ : মহিলা	WNM2452258 ফটো উপলব্ধ	143 নাম : সামিম আনসারী পিতার নাম: রসিদ আনসারী বাড়ির নং : এন0059 বয়স : 22 লিঙ্গ : পুরুষ	WNM2529022 ফটো উপলব্ধ	144 নাম : খলিল আনসারী পিতার নাম: ইসুফ আনসারী বাড়ির নং : এন0057 বয়স : 80 লিঙ্গ : পুরুষ	WNM2197242 ফটো উপলব্ধ
145 নাম : কবুলন বিবি স্বামীর নাম: মনসুর আনসারী বাড়ির নং : এন0029 বয়স : 37 লিঙ্গ : মহিলা	GPP2342665 ফটো উপলব্ধ	146 নাম : রুকসানা খাতুন স্বামীর নাম: আলাউদ্দিন আনসারী বাড়ির নং : n00 বয়স : 29 লিঙ্গ : মহিলা	WNM2348282 ফটো উপলব্ধ	147 নাম : মদন চৌধুরী পিতার নাম: নগেন চৌধুরী বাড়ির নং : n0024 বয়স : 60 লিঙ্গ : পুরুষ	WNM2247377 ফটো উপলব্ধ
148 নাম : পরেশ চৌধুরী পিতার নাম: ধীরেন চৌধুরী বাড়ির নং : n0024 বয়স : 42 লিঙ্গ : পুরুষ	GPP2771814 ফটো উপলব্ধ	149 নাম : কালিপদ চৌধুরী পিতার নাম: উপেন্দ্রনাথ চৌধুরী বাড়ির নং : n0027 বয়স : 49 লিঙ্গ : পুরুষ	WNM2248086 ফটো উপলব্ধ	150 নাম : বাসন্তী চৌধুরী স্বামীর নাম: জয়প্রকাশ চৌধুরী বাড়ির নং : n0024 বয়স : 45 লিঙ্গ : মহিলা	GPP2619609 ফটো উপলব্ধ

151 নাম : দুর্গাপ্রসাদ চৌধুরী পিতার নাম: উপেন্দ্রনাথ চৌধুরী বাড়ির নং : n0027 বয়স : 57 লিঙ্গ : পুরুষ	GPP1278415 ফটো উপলব্ধ	152 নাম : সত্যবতী চৌধুরী অন্যান্য: মদন চৌধুরী বাড়ির নং : n0024 বয়স : 55 লিঙ্গ : মহিলা	WNM2247419 ফটো উপলব্ধ	153 নাম : রাজদেব চৌধুরী পিতার নাম: সন্তোষ চৌধুরী বাড়ির নং : n0025 বয়স : 27 লিঙ্গ : পুরুষ	WNM2026680 ফটো উপলব্ধ
154 নাম : মনোজ চৌধুরী পিতার নাম: দুর্গাপ্রসাদ চৌধুরী বাড়ির নং : n0027 বয়স : 25 লিঙ্গ : পুরুষ	WNM2134419 ফটো উপলব্ধ	155 নাম : জয়প্রকাশ চৌধুরী পিতার নাম: নগেন চন্দ্র চৌধুরী বাড়ির নং : n0024 বয়স : 49 লিঙ্গ : পুরুষ	WNM2248094 ফটো উপলব্ধ	156 নাম : সোমনাথ চৌধুরী পিতার নাম: আনন্দ চৌধুরী বাড়ির নং : nং026 বয়স : 23 লিঙ্গ : পুরুষ	WNM2567378 ফটো উপলব্ধ
157 নাম : চিত্তা চৌধুরী স্বামীর নাম: রাজিব চৌধুরী বাড়ির নং : নং45 বয়স : 33 লিঙ্গ : মহিলা	WNM2567386 ফটো উপলব্ধ	158 নাম : সমরেশ চৌধুরী পিতার নাম: জয়প্রকাশ চৌধুরী বাড়ির নং : n0118 বয়স : 26 লিঙ্গ : পুরুষ	WNM2108967 ফটো উপলব্ধ	159 নাম : নগেন চন্দ্র চৌধুরী পিতার নাম: রতন চন্দ্র চৌধুরী বাড়ির নং : n0024 বয়স : 83 লিঙ্গ : পুরুষ	WNM2247765 ফটো উপলব্ধ
160 নাম : মেঘনাথ চৌধুরী পিতার নাম: আনন্দ চৌধুরী বাড়ির নং : নং026 বয়স : 21 লিঙ্গ : পুরুষ	WNM2564359 ফটো উপলব্ধ	161 নাম : রাজেশ চৌধুরী পিতার নাম: সন্তোষ চৌধুরী বাড়ির নং : n0025 বয়স : 30 লিঙ্গ : পুরুষ	WNM1755586 ফটো উপলব্ধ	162 নাম : সুকদেব চৌধুরী পিতার নাম: সন্তোষ চৌধুরী বাড়ির নং : n0025 বয়স : 29 লিঙ্গ : পুরুষ	WNM1855519 ফটো উপলব্ধ
163 নাম : বিকাশ চৌধুরী পিতার নাম: মদন চৌধুরী বাড়ির নং : n0024 বয়স : 38 লিঙ্গ : পুরুষ	GPP2503654 ফটো উপলব্ধ	164 নাম : কস্তুরা চৌধুরী স্বামীর নাম: বিকাশ চৌধুরী বাড়ির নং : n0024 বয়স : 36 লিঙ্গ : মহিলা	WNM1436047 ফটো উপলব্ধ	165 নাম : ধীরেন চৌধুরী পিতার নাম: হৃষিকেশ চৌধুরী বাড়ির নং : n0025 বয়স : 76 লিঙ্গ : পুরুষ	WB/35/240/411439 ফটো উপলব্ধ
166 নাম : নরেশ চৌধুরী পিতার নাম: ধীরেন চৌধুরী বাড়ির নং : n0025 বয়স : 30 লিঙ্গ : পুরুষ	WNM1755594 ফটো উপলব্ধ	167 নাম : সন্তোষ চৌধুরী পিতার নাম: হৃষিকেশ চৌধুরী বাড়ির নং : n0025 বয়স : 55 লিঙ্গ : পুরুষ	WB/35/240/411512 ফটো উপলব্ধ	168 নাম : কলাবতী চৌধুরী স্বামীর নাম: সন্তোষ চৌধুরী বাড়ির নং : n0025 বয়স : 49 লিঙ্গ : মহিলা	WB/35/240/411666 ফটো উপলব্ধ
169 নাম : বাসন্তী চৌধুরী স্বামীর নাম: কালীপদ চৌধুরী বাড়ির নং : n0027 বয়স : 38 লিঙ্গ : মহিলা	WNM1546506 ফটো উপলব্ধ	170 নাম : রাজীব চৌধুরী পিতার নাম: সূর্যকান্ত চৌধুরী বাড়ির নং : n0026 বয়স : 35 লিঙ্গ : পুরুষ	WNM1436054 ফটো উপলব্ধ	171 নাম : আনন্দ চৌধুরী পিতার নাম: মনপুরন চৌধুরী বাড়ির নং : n0026 বয়স : 53 লিঙ্গ : পুরুষ	WB/35/240/411616 ফটো উপলব্ধ
172 নাম : সাবিত্রী চৌধুরী স্বামীর নাম: মনপুরন চৌধুরী বাড়ির নং : n0026 বয়স : 75 লিঙ্গ : মহিলা	WB/35/240/411365 ফটো উপলব্ধ	173 নাম : তিতু রজক স্বামীর নাম: সিরাম রজক বাড়ির নং : n0025 বয়স : 36 লিঙ্গ : মহিলা	WNM1809516 ফটো উপলব্ধ	174 নাম : বাসন্তী চৌধুরী স্বামীর নাম: পরেশ চৌধুরী বাড়ির নং : 108 বয়স : 37 লিঙ্গ : মহিলা	WNM0546234 ফটো উপলব্ধ
175 নাম : জুড়ামণি চৌধুরী স্বামীর নাম: ধীরেন চৌধুরী বাড়ির নং : এন0025 বয়স : 68 লিঙ্গ : মহিলা	WNM2632891 ফটো উপলব্ধ	176 নাম : জুড়ামনি চৌধুরী স্বামীর নাম: দুর্গা প্রসাদ চৌধুরী বাড়ির নং : n0025 বয়স : 52 লিঙ্গ : মহিলা	WNM0546200 ফটো উপলব্ধ	177 নাম : মালা রজক স্বামীর নাম: মনভুল রজক বাড়ির নং : n0027 বয়স : 35 লিঙ্গ : মহিলা	WNM1755644 ফটো উপলব্ধ
178 নাম : মমতা চৌধুরী স্বামীর নাম: নগেন চন্দ্র চৌধুরী বাড়ির নং : n0024 বয়স : 74 লিঙ্গ : মহিলা	GPP1946128 ফটো উপলব্ধ	179 নাম : আকাশ চৌধুরী পিতার নাম: মদন চৌধুরী বাড়ির নং : n0024 বয়স : 34 লিঙ্গ : পুরুষ	WNM0984914 ফটো উপলব্ধ	180 নাম : কবিতা চৌধুরী স্বামীর নাম: ভূদেব চৌধুরী বাড়ির নং : অসুরবাধ বয়স : 35 লিঙ্গ : মহিলা	WNM2026656 ফটো উপলব্ধ

বিধানসভা নির্বাচনক্ষেত্রের নং, নাম : 245-পাড়া
ভাগ নং, নাম : 1-লুকুইডি,কুকুরটাঁড়

181 নাম : ভূদেব চৌধুরী পিতার নাম: উপেন্দ্রনাথ চৌধুরী বাড়ির নং : n0027 বয়স : 40 লিঙ্গ : পুরুষ	GPP1280213 ফটো উপলব্ধ	182 নাম : যশোদা চৌধুরী স্বামীর নাম: আকাশ চৌধুরী বাড়ির নং : n0110 বয়স : 30 লিঙ্গ : মহিলা	WNM1934199 ফটো উপলব্ধ	183 নাম : অনিতা দাস স্বামীর নাম: লব দাস বাড়ির নং : n0018 বয়স : 33 লিঙ্গ : মহিলা	WNM1546514 ফটো উপলব্ধ
184 নাম : অজিত দাস পিতার নাম: ছুট দাস বাড়ির নং : n0019 বয়স : 55 লিঙ্গ : পুরুষ	WNM2247401 ফটো উপলব্ধ	185 নাম : মন্টু দাস পিতার নাম: গুহিরাম দাস বাড়ির নং : n0018 বয়স : 44 লিঙ্গ : পুরুষ	WNM2248003 ফটো উপলব্ধ	186 নাম : লব দাস পিতার নাম: সন্তোষ দাস বাড়ির নং : n0104 বয়স : 34 লিঙ্গ : পুরুষ	WNM1934074 ফটো উপলব্ধ
187 নাম : দীনেশ দাস পিতার নাম: ভুখল দাস বাড়ির নং : n0019 বয়স : 35 লিঙ্গ : পুরুষ	GPP2342897 ফটো উপলব্ধ	188 নাম : বালিকা দাস স্বামীর নাম: খেদন দাস বাড়ির নং : n0019 বয়স : 33 লিঙ্গ : মহিলা	WNM1755628 ফটো উপলব্ধ	189 নাম : খেদন দাস পিতার নাম: ভুখল দাস বাড়ির নং : n0019 বয়স : 41 লিঙ্গ : পুরুষ	GPP2342899 ফটো উপলব্ধ
190 নাম : ছবিবালা দাস স্বামীর নাম: ভুখল দাস বাড়ির নং : n0019 বয়স : 58 লিঙ্গ : মহিলা	WB/35/240/411392 ফটো উপলব্ধ	191 নাম : কুশ দাস পিতার নাম: সন্তোষ দাস বাড়ির নং : n0018 বয়স : 34 লিঙ্গ : পুরুষ	WNM1436062 ফটো উপলব্ধ	192 নাম : আশা দাস স্বামীর নাম: বিজয় দাস বাড়ির নং : n0018 বয়স : 37 লিঙ্গ : মহিলা	WNM0546374 ফটো উপলব্ধ
193 নাম : বিজয় দাস পিতার নাম: সন্তোষ দাস বাড়ির নং : n0018 বয়স : 41 লিঙ্গ : পুরুষ	WNM0546366 ফটো উপলব্ধ	194 নাম : চম্পা দাস স্বামীর নাম: সন্তোষ দাস বাড়ির নং : n0018 বয়স : 52 লিঙ্গ : মহিলা	WB/35/240/411607 ফটো উপলব্ধ	195 নাম : সন্তোষ দাস পিতার নাম: গুহিরাম দাস বাড়ির নং : n0018 বয়স : 55 লিঙ্গ : পুরুষ	WNM2613917 ফটো উপলব্ধ
196 নাম : দিলীপ দাস পিতার নাম: অজিত দাস বাড়ির নং : n0000 বয়স : 30 লিঙ্গ : পুরুষ	WNM2134484 ফটো উপলব্ধ	197 নাম : আদরী দাস স্বামীর নাম: মন্টু দাস বাড়ির নং : n0018 বয়স : 39 লিঙ্গ : মহিলা	GPP1329135 ফটো উপলব্ধ	198 নাম : জগন্নাথ দাস পিতার নাম: মন্টু দাস বাড়ির নং : এন0018 বয়স : 21 লিঙ্গ : পুরুষ	WNM2658086 ফটো উপলব্ধ
199 নাম : শিবানী দাস স্বামীর নাম: দীনেশ দাস বাড়ির নং : n0019 বয়স : 28 লিঙ্গ : মহিলা	WNM1934249 ফটো উপলব্ধ	200 নাম : গীতা দাস স্বামীর নাম: অজিত দাস বাড়ির নং : n0019 বয়স : 47 লিঙ্গ : মহিলা	WNM2247666 ফটো উপলব্ধ	201 নাম : ভুখল দাস পিতার নাম: ফদ দাস বাড়ির নং : n0019 বয়স : 65 লিঙ্গ : পুরুষ	WNM2373256 ফটো উপলব্ধ
202 নাম : সাকিলা বিবি স্বামীর নাম: মনিরুদ্দিন আনসারী বাড়ির নং : এন0037 বয়স : 60 লিঙ্গ : মহিলা	WNM2367886 ফটো উপলব্ধ	203 নাম : সাজেদা বিবি স্বামীর নাম: হানিফ আনসারী বাড়ির নং : n0090 বয়স : 45 লিঙ্গ : মহিলা	GPP2492213 ফটো উপলব্ধ	204 নাম : ইরফান আনসারী পিতার নাম: সাকিলা আনসারী বাড়ির নং : n0056 বয়স : 31 লিঙ্গ : পুরুষ	WNM1934124 ফটো উপলব্ধ
205 নাম : কুতুব আনসারী পিতার নাম: গুরু আনসারী বাড়ির নং : n0030 বয়স : 64 লিঙ্গ : পুরুষ	GPP1278621 ফটো উপলব্ধ	206 নাম : ইমামউদ্দিন আনসারী পিতার নাম: নাসির আনসারী বাড়ির নং : n0060 বয়স : 51 লিঙ্গ : পুরুষ	WNM2247757 ফটো উপলব্ধ	207 নাম : সলিম আনসারী পিতার নাম: নাসির আনসারী বাড়ির নং : n0060 বয়স : 35 লিঙ্গ : পুরুষ	WNM1755818 ফটো উপলব্ধ
208 নাম : হানিফ আনসারী পিতার নাম: রেওয়াজ আলী আনসারী বাড়ির নং : n0034 বয়স : 65 লিঙ্গ : পুরুষ	WNM2247328 ফটো উপলব্ধ	209 নাম : হাসিম আনসারী পিতার নাম: আসুকদ্দিন আনসারী বাড়ির নং : এন ০০৫৫ বয়স : 40 লিঙ্গ : পুরুষ	GPP2342194 ফটো উপলব্ধ	210 নাম : তাহির আনসারী পিতার নাম: গফুর আনসারী বাড়ির নং : n0056 বয়স : 36 লিঙ্গ : পুরুষ	WNM0545061 ফটো উপলব্ধ

211 নাম : আকুলুম বিবি স্বামীর নাম: আসিরুদ্দিন আনসারী বাড়ির নং : n0053 বয়স : 46 লিঙ্গ : মহিলা	WNM2197051 ফটো উপলব্ধ	212 নাম : আলগুন বিবি স্বামীর নাম: মুস্তাকিম আনসারী বাড়ির নং : n0055 বয়স : 30 লিঙ্গ : মহিলা	WNM1934215 ফটো উপলব্ধ	213 নাম : নাজিমা খাতুন স্বামীর নাম: ইশাক আনসারী বাড়ির নং : n0028 বয়স : 27 লিঙ্গ : মহিলা	WNM2026631 ফটো উপলব্ধ
214 নাম : সাদিমান আনসারী পিতার নাম: আসিরুদ্দিন আনসারী বাড়ির নং : n0055 বয়স : 29 লিঙ্গ : পুরুষ	WNM1855477 ফটো উপলব্ধ	215 নাম : খালিদা খাতুন স্বামীর নাম: আলিম আনসারী বাড়ির নং : n0048 বয়স : 28 লিঙ্গ : মহিলা	WNM2134336 ফটো উপলব্ধ	216 নাম : রিজুয়ানা বিবি স্বামীর নাম: ইরফান আনসারী বাড়ির নং : nং000 বয়স : 25 লিঙ্গ : মহিলা	WNM2134609 ফটো উপলব্ধ
217 নাম : রুকসানা বিবি স্বামীর নাম: সেলিম আনসারী বাড়ির নং : n0048 বয়স : 29 লিঙ্গ : মহিলা	WNM2134351 ফটো উপলব্ধ	218 নাম : এনাউল আনসারী পিতার নাম: খইবর আনসারী বাড়ির নং : n0044 বয়স : 26 লিঙ্গ : পুরুষ	WNM2134344 ফটো উপলব্ধ	219 নাম : নসিমা বিবি স্বামীর নাম: আফজল আনসারী বাড়ির নং : n0048 বয়স : 34 লিঙ্গ : মহিলা	WNM1809508 ফটো উপলব্ধ
220 নাম : জুবেদা বিবি স্বামীর নাম: সফিক আনসারী বাড়ির নং : n0056 বয়স : 51 লিঙ্গ : মহিলা	WNM2247724 ফটো উপলব্ধ	221 নাম : আসমা বিবি স্বামীর নাম: ইমামুদ্দিন আনসারী বাড়ির নং : n0060 বয়স : 45 লিঙ্গ : মহিলা	GPP1945518 ফটো উপলব্ধ	222 নাম : তাহির আনসারী পিতার নাম: হানিফ আনসারী বাড়ির নং : n0034 বয়স : 35 লিঙ্গ : পুরুষ	WNM1435882 ফটো উপলব্ধ
223 নাম : দরুদন বিবি স্বামীর নাম: খইবর আনসারী বাড়ির নং : এন0044 বয়স : 43 লিঙ্গ : মহিলা	GPP1277730 ফটো উপলব্ধ	224 নাম : মজিবুর আনসারী পিতার নাম: খইবর আনসারী বাড়ির নং : এন0044 বয়স : 31 লিঙ্গ : পুরুষ	WNM1755743 ফটো উপলব্ধ	225 নাম : বরকত আনসারী পিতার নাম: মনিরুদ্দিন আনসারী বাড়ির নং : n0037 বয়স : 36 লিঙ্গ : পুরুষ	WNM0547471 ফটো উপলব্ধ
226 নাম : মহম্মদ আক্রম মুস্তাফা পিতার নাম: আকবর আনসারী বাড়ির নং : এন0028 বয়স : 22 লিঙ্গ : পুরুষ	WNM2466969 ফটো উপলব্ধ	227 নাম : মাইমুন বিবি স্বামীর নাম: সাহাবান আনসারী বাড়ির নং : এন0040 বয়স : 23 লিঙ্গ : মহিলা	WNM2507622 ফটো উপলব্ধ	228 নাম : নঈমা বিবি স্বামীর নাম: আকবর আনসারী বাড়ির নং : n0028 বয়স : 45 লিঙ্গ : মহিলা	WNM0543587 ফটো উপলব্ধ
229 নাম : আকবর আনসারী পিতার নাম: আসিরুদ্দিন আনসারী বাড়ির নং : এন0060 বয়স : 48 লিঙ্গ : পুরুষ	GPP1277367 ফটো উপলব্ধ	230 নাম : ইমরান আনসারী পিতার নাম: আসগর আনসারী বাড়ির নং : n0028 বয়স : 30 লিঙ্গ : পুরুষ	WNM1755792 ফটো উপলব্ধ	231 নাম : ইশাক আনসারী পিতার নাম: আসগর আনসারী বাড়ির নং : n0028 বয়স : 34 লিঙ্গ : পুরুষ	WNM1435858 ফটো উপলব্ধ
232 নাম : মেহিদন খাতুন স্বামীর নাম: ইসমাইল আনসারী বাড়ির নং : n0028 বয়স : 31 লিঙ্গ : মহিলা	WNM1640549 ফটো উপলব্ধ	233 নাম : আজিফা বিবি স্বামীর নাম: আসগর আনসারী বাড়ির নং : n0028 বয়স : 68 লিঙ্গ : মহিলা	WB/35/240/411562 ফটো উপলব্ধ	234 নাম : বেগম বিবি স্বামীর নাম: সামসের আনসারী বাড়ির নং : n0048 বয়স : 49 লিঙ্গ : মহিলা	GPP1279363 ফটো উপলব্ধ
235 নাম : আইতুন বিবি স্বামীর নাম: সলিম আনসারী বাড়ির নং : n0030 বয়স : 36 লিঙ্গ : মহিলা	WNM0547257 ফটো উপলব্ধ	236 নাম : হালিমা বিবি স্বামীর নাম: আকিম আনসারী বাড়ির নং : n0048 বয়স : 77 লিঙ্গ : মহিলা	WNM2247336 ফটো উপলব্ধ	237 নাম : তনবীর আনসারী পিতার নাম: গফুর আনসারী বাড়ির নং : n0056 বয়স : 40 লিঙ্গ : পুরুষ	WNM0545046 ফটো উপলব্ধ
238 নাম : লক্ষ্মী রজক স্বামীর নাম: বিশুনাথ রজক বাড়ির নং : n0088 বয়স : 30 লিঙ্গ : মহিলা	WNM2134518 ফটো উপলব্ধ	239 নাম : রহিমন বিবি স্বামীর নাম: পানবাবু আনসারী বাড়ির নং : n0091 বয়স : 35 লিঙ্গ : মহিলা	WNM1546332 ফটো উপলব্ধ	240 নাম : সলিম আনসারী পিতার নাম: কুতুব আনসারী বাড়ির নং : n0030 বয়স : 36 লিঙ্গ : পুরুষ	WNM0547265 ফটো উপলব্ধ

241	WNM0547240	ফটো উপলব্ধ	242	GPP2343515	ফটো উপলব্ধ	243	WNM1435866	ফটো উপলব্ধ
নাম : সাবনাম বিবি স্বামীর নাম: সেরাজ আনসারী বাড়ির নং : n0030 বয়স : 37 লিঙ্গ : মহিলা			নাম : ইসরাইল আনসারী পিতার নাম: ইদ্রিশ আনসারী বাড়ির নং : n0088 বয়স : 40 লিঙ্গ : পুরুষ			নাম : জরিনা বিবি স্বামীর নাম: কলিম আনসারী বাড়ির নং : n0030 বয়স : 34 লিঙ্গ : মহিলা		
244	WNM1855535	ফটো উপলব্ধ	245	WNM2134559	ফটো উপলব্ধ	246	WNM2247591	ফটো উপলব্ধ
নাম : মফিজ আনসারী পিতার নাম: কুতুব আনসারী বাড়ির নং : n0030 বয়স : 33 লিঙ্গ : পুরুষ			নাম : আরাফ ন বিবি স্বামীর নাম: আবদুল আনসারী বাড়ির নং : nং000 বয়স : 40 লিঙ্গ : মহিলা			নাম : মেহেরজান বিবি স্বামীর নাম: মুইজ হাফিজুদ্দিন আনসারী বাড়ির নং : n0056 বয়স : 61 লিঙ্গ : মহিলা		
247	GPP2342129	ফটো উপলব্ধ	248	WNM2196962	ফটো উপলব্ধ	249	GPP1945393	ফটো উপলব্ধ
নাম : ইসমাইল আনসারী পিতার নাম: আসগর আনসারী বাড়ির নং : n0028 বয়স : 41 লিঙ্গ : পুরুষ			নাম : আসিরুদ্দিন আনসারী পিতার নাম: কুরবান আনসারী বাড়ির নং : n0055 বয়স : 66 লিঙ্গ : পুরুষ			নাম : জেরিমন বিবি পিতার নাম: কুরবান আনসারী বাড়ির নং : n0055 বয়স : 48 লিঙ্গ : মহিলা		
250	GPP2619815	ফটো উপলব্ধ	251	GPP2619708	ফটো উপলব্ধ	252	WNM1934108	ফটো উপলব্ধ
নাম : আসমা বিবি স্বামীর নাম: রেসাদ আনসারী বাড়ির নং : n0088 বয়স : 40 লিঙ্গ : মহিলা			নাম : সাকিলা বিবি স্বামীর নাম: কুতুব আনসারী বাড়ির নং : n0030 বয়স : 54 লিঙ্গ : মহিলা			নাম : বিশুনাথ রজক পিতার নাম: জিরু রজক বাড়ির নং : n0088 বয়স : 32 লিঙ্গ : পুরুষ		
253	WB/35/240/411267	ফটো উপলব্ধ	254	WB/35/240/411210	ফটো উপলব্ধ	255	WNM1435890	ফটো উপলব্ধ
নাম : করিমন বিবি স্বামীর নাম: জাকির আনসারী বাড়ির নং : n0056 বয়স : 49 লিঙ্গ : মহিলা			নাম : জাকির আনসারী পিতার নাম: হাফিজুদ্দিন আনসারী বাড়ির নং : n0056 বয়স : 51 লিঙ্গ : পুরুষ			নাম : হাসিনা বিবি স্বামীর নাম: তাহির আনসারী বাড়ির নং : n0034 বয়স : 34 লিঙ্গ : মহিলা		
256	WB/35/240/411286	ফটো উপলব্ধ	257	WNM0984831	ফটো উপলব্ধ	258	WNM2108926	ফটো উপলব্ধ
নাম : সুবেজান বিবি স্বামীর নাম: রফিক আনসারী বাড়ির নং : n0034 বয়স : 46 লিঙ্গ : মহিলা			নাম : আতিকুর রহমান আনসারী পিতার নাম: গফুর আনসারী বাড়ির নং : n0056 বয়স : 36 লিঙ্গ : পুরুষ			নাম : খুসবু বিবি স্বামীর নাম: আবিদ হুসেন আনসারী বাড়ির নং : n0120 বয়স : 29 লিঙ্গ : মহিলা		
259	WNM1755560	ফটো উপলব্ধ	260	WNM1640507	ফটো উপলব্ধ	261	WNM0543793	ফটো উপলব্ধ
নাম : সফুরা বিবি স্বামীর নাম: তাহির আনসারী বাড়ির নং : n0056 বয়স : 30 লিঙ্গ : মহিলা			নাম : মুস্তাকিম আনসারী পিতার নাম: আশিরুদ্দিন আনসারী বাড়ির নং : n0055 বয়স : 31 লিঙ্গ : পুরুষ			নাম : হাজেরা বিবি স্বামীর নাম: নাসিম আনসারী বাড়ির নং : n0055 বয়স : 36 লিঙ্গ : মহিলা		
262	WNM0543785	ফটো উপলব্ধ	263	WNM0543777	ফটো উপলব্ধ	264	WNM1855485	ফটো উপলব্ধ
নাম : নাসিম আনসারী পিতার নাম: আসিরুদ্দিন আনসারী বাড়ির নং : n0055 বয়স : 36 লিঙ্গ : পুরুষ			নাম : সায়েরা বিবি স্বামীর নাম: হাসিম আনসারী বাড়ির নং : n0055 বয়স : 37 লিঙ্গ : মহিলা			নাম : আলিম আনসারী পিতার নাম: আক্কেল আনসারী বাড়ির নং : n0048 বয়স : 27 লিঙ্গ : পুরুষ		
265	WNM2223402	ফটো উপলব্ধ	266	WNM2196970	ফটো উপলব্ধ	267	WNM1546423	ফটো উপলব্ধ
নাম : কলসুম বিবি স্বামীর নাম: শেখাবত আনসারী বাড়ির নং : n0040 বয়স : 52 লিঙ্গ : মহিলা			নাম : জারিমন বিবি স্বামীর নাম: আসিরুদ্দিন আনসারী বাড়ির নং : n0055 বয়স : 64 লিঙ্গ : মহিলা			নাম : পানবাবু আনসারী পিতার নাম: নজির আনসারী বাড়ির নং : n0053 বয়স : 34 লিঙ্গ : পুরুষ		
268	WNM0545053	ফটো উপলব্ধ	269	WNM1435932	ফটো উপলব্ধ	270	WB/35/240/411263	ফটো উপলব্ধ
নাম : সায়েরা বিবি স্বামীর নাম: তনবীর আনসারী বাড়ির নং : n0056 বয়স : 37 লিঙ্গ : মহিলা			নাম : সাদ্দাম আনসারী পিতার নাম: মুনিরুদ্দিন আনসারী বাড়ির নং : n0037 বয়স : 34 লিঙ্গ : পুরুষ			নাম : রফিক আনসারী পিতার নাম: রেওয়াজ আলি আনসারী বাড়ির নং : n0034 বয়স : 47 লিঙ্গ : পুরুষ		

271 নাম : ইরফান আনসারী পিতার নাম: সামসের আনসারী বাড়ির নং : n0048 বয়স : 30 লিঙ্গ : পুরুষ	WNM1546324 ফটো উপলব্ধ	272 নাম : আসগর আনসারী পিতার নাম: আসুর্কদ্দিন আনসারী বাড়ির নং : n0028 বয়স : 66 লিঙ্গ : পুরুষ	WB/35/240/411013 ফটো উপলব্ধ	273 নাম : সুব্রতারা বিবি স্বামীর নাম: মজিবুর আনসারী বাড়ির নং : এন0044 বয়স : 23 লিঙ্গ : মহিলা	WNM2529113 ফটো উপলব্ধ
274 নাম : রোজি খাতুন স্বামীর নাম: নইম আনসারী বাড়ির নং : n0055 বয়স : 29 লিঙ্গ : মহিলা	WNM2085538 ফটো উপলব্ধ	275 নাম : তাবাসুম বিবি স্বামীর নাম: মফিজ আনসারী বাড়ির নং : n0030 বয়স : 26 লিঙ্গ : মহিলা	WNM2085546 ফটো উপলব্ধ	276 নাম : রামজান আনসারী পিতার নাম: কুতুব আনসারী বাড়ির নং : n0030 বয়স : 28 লিঙ্গ : পুরুষ	WNM2085561 ফটো উপলব্ধ
277 নাম : রুমেশা বিবি স্বামীর নাম: সলিম আনসারী বাড়ির নং : n0060 বয়স : 35 লিঙ্গ : মহিলা	WNM2085579 ফটো উপলব্ধ	278 নাম : আমেনা বিবি স্বামীর নাম: রাজ আনসারী বাড়ির নং : n0053 বয়স : 26 লিঙ্গ : মহিলা	WNM2085587 ফটো উপলব্ধ	279 নাম : মহঃ ইমরান আনসারী পিতার নাম: সামসের আনসারী বাড়ির নং : n0048 বয়স : 31 লিঙ্গ : পুরুষ	WNM1934090 ফটো উপলব্ধ
280 নাম : গাজু রজক পিতার নাম: নকুল রজক বাড়ির নং : n0088 বয়স : 29 লিঙ্গ : পুরুষ	WNM1934116 ফটো উপলব্ধ	281 নাম : সাহাবুদ্দিন আনসারী পিতার নাম: সেখাবত আনসারী বাড়ির নং : n0040 বয়স : 28 লিঙ্গ : পুরুষ	WNM2085603 ফটো উপলব্ধ	282 নাম : সখিনা বিবি স্বামীর নাম: সাদ্দাম আনসারী বাড়ির নং : n0037 বয়স : 30 লিঙ্গ : মহিলা	WNM2085611 ফটো উপলব্ধ
283 নাম : রমজান আনসারী পিতার নাম: ফিরোজ আনসারী বাড়ির নং : নং026 বয়স : 22 লিঙ্গ : মহিলা	WNM2564524 ফটো উপলব্ধ	284 নাম : রহিমা বিবি স্বামীর নাম: আজিজুল আনসারী বাড়ির নং : n0045 বয়স : 44 লিঙ্গ : মহিলা	WB/35/240/411660 ফটো উপলব্ধ	285 নাম : সরিতা হাজরা স্বামীর নাম: সঞ্জয় হাজরা বাড়ির নং : n0088 বয়স : 40 লিঙ্গ : মহিলা	GPP2343531 ফটো উপলব্ধ
286 নাম : ফিরোজ আনসারী পিতার নাম: আব্বাস আনসারী বাড়ির নং : n0088 বয়স : 40 লিঙ্গ : পুরুষ	GPP2619807 ফটো উপলব্ধ	287 নাম : রহমত আনসারী পিতার নাম: মনিরুদ্দিন আনসারী বাড়ির নং : এন0037 বয়স : 38 লিঙ্গ : পুরুষ	WNM0547455 ফটো উপলব্ধ	288 নাম : সামসুন বিবি স্বামীর নাম: নাজির আনসারী বাড়ির নং : n0053 বয়স : 55 লিঙ্গ : মহিলা	WNM2373132 ফটো উপলব্ধ
289 নাম : সুমিত্রা রাজোয়ার স্বামীর নাম: সুনিল কুমার রাজোয়ার বাড়ির নং : n0088 বয়স : 40 লিঙ্গ : মহিলা	GPP2619799 ফটো উপলব্ধ	290 নাম : হালিমা বিবি স্বামীর নাম: রহমত আনসারী বাড়ির নং : এন0037 বয়স : 36 লিঙ্গ : মহিলা	WNM0547463 ফটো উপলব্ধ	291 নাম : রজিনা বিবি স্বামীর নাম: বরকত আনসারী বাড়ির নং : n0037 বয়স : 35 লিঙ্গ : মহিলা	WNM1435924 ফটো উপলব্ধ
292 নাম : প্রদীপ রাজোয়ার পিতার নাম: নগেন রাজোয়ার বাড়ির নং : n0088 বয়স : 39 লিঙ্গ : পুরুষ	GPP2343481 ফটো উপলব্ধ	293 নাম : রিজুয়ানা বিবি স্বামীর নাম: রুস্তম আনসারী বাড়ির নং : n0044 বয়স : 29 লিঙ্গ : মহিলা	WNM1755735 ফটো উপলব্ধ	294 নাম : রাধা রাজোয়ার স্বামীর নাম: প্রদীপ রাজোয়ার বাড়ির নং : n0088 বয়স : 31 লিঙ্গ : মহিলা	WNM1640580 ফটো উপলব্ধ
295 নাম : মনিরুদ্দিন আনসারী পিতার নাম: রাজবলি আনসারী বাড়ির নং : এন0037 বয়স : 60 লিঙ্গ : পুরুষ	WNM2367894 ফটো উপলব্ধ	296 নাম : গুলজার আনসারী পিতার নাম: কুতুব আনসারী বাড়ির নং : নং 30 বয়স : 24 লিঙ্গ : পুরুষ	WNM2384972 ফটো উপলব্ধ	297 নাম : জামাল আনসারী পিতার নাম: মনিরুদ্দিন আনসারী বাড়ির নং : এন0037 বয়স : 30 লিঙ্গ : পুরুষ	WNM1755727 ফটো উপলব্ধ
298 নাম : নইম আনসারী পিতার নাম: আসিরুদ্দিন আনসারী বাড়ির নং : n0055 বয়স : 33 লিঙ্গ : পুরুষ	WNM1546449 ফটো উপলব্ধ	299 নাম : সেলিম আনসারী পিতার নাম: আক্কেল আনসারী বাড়ির নং : n0048 বয়স : 38 লিঙ্গ : পুরুষ	WNM1436005 ফটো উপলব্ধ	300 নাম : মেহারুন খাতুন স্বামীর নাম: উসমান গনি আনসারী বাড়ির নং : n00 বয়স : 27 লিঙ্গ : মহিলা	WNM2257897 ফটো উপলব্ধ

বিধানসভা নির্বাচনক্ষেত্রের নং, নাম : 245-পাড়া
ভাগ নং, নাম : 1-লুকুইডি,কুকুরটাঁড়

301	WNM1855436	নাম : ইশরাইল আনসারী পিতার নাম: হানিফ আনসারী বাড়ির নং : n0034 বয়স : 28 লিঙ্গ : পুরুষ	ফটো উপলব্ধ	302	WB/35/240/411612	নাম : আজিজুল আনসারী পিতার নাম: জমিরুদ্দিন আনসারী বাড়ির নং : n0045 বয়স : 52 লিঙ্গ : পুরুষ	ফটো উপলব্ধ	303	WNM2507564	নাম : জাসমিন পুরবিন স্বামীর নাম: ইসরাইল আনসারী বাড়ির নং : এন0048 বয়স : 23 লিঙ্গ : মহিলা	ফটো উপলব্ধ
304	GPP1277722	নাম : খইবর আনসারী পিতার নাম: গফুর আনসারী বাড়ির নং : এন0044 বয়স : 49 লিঙ্গ : পুরুষ	ফটো উপলব্ধ	305	GPP2619690	নাম : মহরম আলী আনসারী পিতার নাম: গফুর আনসারী বাড়ির নং : n0044 বয়স : 41 লিঙ্গ : পুরুষ	ফটো উপলব্ধ	306	GPP2715779	নাম : রাজ আনসারী মায়ের নাম: মজিদন বিবি বাড়ির নং : n0053 বয়স : 39 লিঙ্গ : পুরুষ	ফটো উপলব্ধ
307	GPP2342210	নাম : মজিদন বিবি পিতার নাম: হাবিবুল আনসারী বাড়ির নং : n0053 বয়স : 69 লিঙ্গ : মহিলা	ফটো উপলব্ধ	308	WNM0984674	নাম : আরজান বিবি স্বামীর নাম: মোহরম আলি আনসারী বাড়ির নং : n0053 বয়স : 35 লিঙ্গ : মহিলা	ফটো উপলব্ধ	309	WNM0984666	নাম : মোহরম আলি আনসারী পিতার নাম: নাজির আনসারী বাড়ির নং : n0053 বয়স : 35 লিঙ্গ : পুরুষ	ফটো উপলব্ধ
310	WNM0547273	নাম : কলিম আনসারী পিতার নাম: কুতুব আনসারী বাড়ির নং : n0030 বয়স : 36 লিঙ্গ : পুরুষ	ফটো উপলব্ধ	311	WNM1855428	নাম : মুস্তাক আনসারী পিতার নাম: কুতুব আনসারী বাড়ির নং : n0030 বয়স : 27 লিঙ্গ : পুরুষ	ফটো উপলব্ধ	312	GPP2503621	নাম : জরিফা বিবি স্বামীর নাম: মুস্তাক আনসারী বাড়ির নং : n0048 বয়স : 39 লিঙ্গ : মহিলা	ফটো উপলব্ধ
313	WNM2197044	নাম : আসিরুদ্দিন আনসারী পিতার নাম: হাবিবুল আনসারী বাড়ির নং : n0053 বয়স : 53 লিঙ্গ : পুরুষ	ফটো উপলব্ধ	314	WB/35/240/411658	নাম : আমেনা বিবি স্বামীর নাম: জহিরুদ্দিন আনসারী বাড়ির নং : n0045 বয়স : 80 লিঙ্গ : মহিলা	ফটো উপলব্ধ	315	WNM1435981	নাম : রহিমা বিবি স্বামীর নাম: মহরম আলি আনসারী বাড়ির নং : n0044 বয়স : 35 লিঙ্গ : মহিলা	ফটো উপলব্ধ
316	WNM1755784	নাম : সাহাবান আনসারী পিতার নাম: সেখাবত আনসারী বাড়ির নং : এন0040 বয়স : 30 লিঙ্গ : পুরুষ	ফটো উপলব্ধ	317	WNM2667400	নাম : মুস্তান বিবি স্বামীর নাম: সাহাবুদ্দিন আনসারী বাড়ির নং : এন0040 বয়স : 20 লিঙ্গ : মহিলা	ফটো উপলব্ধ	318	WNM2197606	নাম : নসিবন বিবি স্বামীর নাম: গফুর আনসারী বাড়ির নং : n0056 বয়স : 69 লিঙ্গ : মহিলা	ফটো উপলব্ধ
319	WB/35/240/411659	নাম : সাইরুন বিবি স্বামীর নাম: গফুর আনসারী বাড়ির নং : n0044 বয়স : 73 লিঙ্গ : মহিলা	ফটো উপলব্ধ	320	WNM2257871	নাম : রুকেয়া বিবি স্বামীর নাম: উমর ফারুক আনসারী বাড়ির নং : n00 বয়স : 25 লিঙ্গ : মহিলা	ফটো উপলব্ধ	321	WNM2355824	নাম : সাবিনা বিবি স্বামীর নাম: সোয়েব আকথের আনসারী বাড়ির নং : n00 বয়স : 24 লিঙ্গ : মহিলা	ফটো উপলব্ধ
322	WNM2658144	নাম : পসন হাজরা পিতার নাম: রামযতন হাজরা বাড়ির নং : এন0073 বয়স : 21 লিঙ্গ : পুরুষ	ফটো উপলব্ধ	323	WNM2362598	নাম : সালমা বিবি স্বামীর নাম: মহ ইমরান আনসারী বাড়ির নং : n00 বয়স : 24 লিঙ্গ : মহিলা	ফটো উপলব্ধ	324	WNM1855451	নাম : সলুদন বিবি স্বামীর নাম: আব্দুল মান্নান আনসারী বাড়ির নং : n0048 বয়স : 32 লিঙ্গ : মহিলা	ফটো উপলব্ধ
325	WNM1755776	নাম : আব্দুল মান্নান আনসারী পিতার নাম: রেজাক আনসারী বাড়ির নং : n0048 বয়স : 31 লিঙ্গ : পুরুষ	ফটো উপলব্ধ	326	WB/35/240/411268	নাম : আব্দুল আনসারী পিতার নাম: রেজাক আনসারী বাড়ির নং : n0048 বয়স : 49 লিঙ্গ : পুরুষ	ফটো উপলব্ধ	327	WNM2247732	নাম : সফিক আনসারী পিতার নাম: গফুর আনসারী বাড়ির নং : n0056 বয়স : 55 লিঙ্গ : পুরুষ	ফটো উপলব্ধ
328	WB/35/240/411689	নাম : রেজাক আনসারী পিতার নাম: আব্বাসয়ালি আনসারী বাড়ির নং : n0048 বয়স : 68 লিঙ্গ : পুরুষ	ফটো উপলব্ধ	329	WNM0984799	নাম : অফজল আনসারী পিতার নাম: আব্বাল আনসারী বাড়ির নং : n0048 বয়স : 36 লিঙ্গ : পুরুষ	ফটো উপলব্ধ	330	WNM2197218	নাম : নাজির আনসারী পিতার নাম: হাবিবুল আনসারী বাড়ির নং : n0053 বয়স : 65 লিঙ্গ : পুরুষ	ফটো উপলব্ধ

331 নাম : মুক্তার আনসারী পিতার নাম: আক্কেল আনসারী বাড়ির নং : n0048 বয়স : 39 লিঙ্গ : পুরুষ	GPP2715787 ফটো উপলব্ধ	332 নাম : সাবিনা বিবি স্বামীর নাম: ফিরোজ আনসারী বাড়ির নং : n0088 বয়স : 41 লিঙ্গ : মহিলা	WNM0549543 ফটো উপলব্ধ	333 নাম : সালেহা তাবাসুম বিবি স্বামীর নাম: আতিকুর রহমান আনসারী বাড়ির নং : n0056 বয়স : 36 লিঙ্গ : মহিলা	WNM1640564 ফটো উপলব্ধ
334 নাম : সামসুন বিবি স্বামীর নাম: আকতার হোসেন আনসারী বাড়ির নং : n00 বয়স : 24 লিঙ্গ : মহিলা	WNM2349603 ফটো উপলব্ধ	335 নাম : হাকিমুদ্দিন আনসারী পিতার নাম: হাফিজুদ্দিন আনসারী বাড়ির নং : n0056 বয়স : 29 লিঙ্গ : পুরুষ	WNM1855394 ফটো উপলব্ধ	336 নাম : মহঃ হাফিজুদ্দিন আনসারী পিতার নাম: করিম আনসারী বাড়ির নং : n0056 বয়স : 64 লিঙ্গ : পুরুষ	WB/35/240/411675 ফটো উপলব্ধ
337 নাম : হাসিনা বিবি স্বামীর নাম: সিরাজুল আনসারী বাড়ির নং : 00 বয়স : 46 লিঙ্গ : মহিলা	GPP2343002 ফটো উপলব্ধ	338 নাম : সিরাজুল আনসারী পিতার নাম: জহিরুদ্দিন আনসারী বাড়ির নং : 00 বয়স : 44 লিঙ্গ : পুরুষ	GPP0662437 ফটো উপলব্ধ	339 নাম : নাজমা বিবি স্বামীর নাম: মফিজুদ্দিন আনসারী বাড়ির নং : n00 বয়স : 33 লিঙ্গ : মহিলা	WNM2362655 ফটো উপলব্ধ
340 নাম : ভাগ্য রাজোয়াড় স্বামীর নাম: পিন্টু রাজোয়াড় বাড়ির নং : নং65 বয়স : 23 লিঙ্গ : মহিলা	WNM2574291 ফটো উপলব্ধ	341 নাম : সবিতা রজক স্বামীর নাম: বিকাশ রজক বাড়ির নং : এন0016 বয়স : 30 লিঙ্গ : মহিলা	WNM2507242 ফটো উপলব্ধ	342 নাম : পিন্টু রাজোয়াড় পিতার নাম: মনবোধ রাজোয়াড় বাড়ির নং : এন008 বয়স : 26 লিঙ্গ : পুরুষ	WNM2256584 ফটো উপলব্ধ
343 নাম : প্রিয়া রজক স্বামীর নাম: মিলন রজক বাড়ির নং : এন0014 বয়স : 24 লিঙ্গ : মহিলা	WNM2466670 ফটো উপলব্ধ	344 নাম : শুশুন্নী রজক স্বামীর নাম: ফুচীরাম রজক বাড়ির নং : n0016 বয়স : 89 লিঙ্গ : মহিলা	WNM2373108 ফটো উপলব্ধ	345 নাম : অঘোর রজক পিতার নাম: মুচিরাম রজক বাড়ির নং : n0007 বয়স : 57 লিঙ্গ : পুরুষ	WNM2247468 ফটো উপলব্ধ
346 নাম : জ্যোৎস্না রজক স্বামীর নাম: অঘোর রজক বাড়ির নং : n0007 বয়স : 50 লিঙ্গ : মহিলা	WNM2247427 ফটো উপলব্ধ	347 নাম : আরতি রজক স্বামীর নাম: তারাপদ রজক বাড়ির নং : n0010 বয়স : 34 লিঙ্গ : মহিলা	WNM1436104 ফটো উপলব্ধ	348 নাম : নিমাই রজক পিতার নাম: জিরু রজক বাড়ির নং : n0011 বয়স : 43 লিঙ্গ : পুরুষ	GPP1330737 ফটো উপলব্ধ
349 নাম : দুলালী রজক স্বামীর নাম: স্বপন রজক বাড়ির নং : n0016 বয়স : 43 লিঙ্গ : মহিলা	GPP2343127 ফটো উপলব্ধ	350 নাম : রামু রজক পিতার নাম: সুনীল রজক বাড়ির নং : এন0000 বয়স : 25 লিঙ্গ : পুরুষ	WNM2134666 ফটো উপলব্ধ	351 নাম : হারু রজক পিতার নাম: বুধু রজক বাড়ির নং : এন0059 বয়স : 55 লিঙ্গ : পুরুষ	WNM2524114 ফটো উপলব্ধ
352 নাম : ভীম রজক পিতার নাম: কালিপদ রজক বাড়ির নং : n0017 বয়স : 57 লিঙ্গ : পুরুষ	WNM2247393 ফটো উপলব্ধ	353 নাম : বিকাশ রজক পিতার নাম: আকুল রজক বাড়ির নং : n0016 বয়স : 34 লিঙ্গ : পুরুষ	WNM1546472 ফটো উপলব্ধ	354 নাম : নমিতা রজক স্বামীর নাম: বনমালী রজক বাড়ির নং : n0014 বয়স : 28 লিঙ্গ : মহিলা	WNM1934314 ফটো উপলব্ধ
355 নাম : স্বপন রজক পিতার নাম: আকুল রজক বাড়ির নং : n0016 বয়স : 49 লিঙ্গ : পুরুষ	WNM2248029 ফটো উপলব্ধ	356 নাম : চম্পা রজক স্বামীর নাম: কানাইলাল রজক বাড়ির নং : n0014 বয়স : 39 লিঙ্গ : মহিলা	GPP2343143 ফটো উপলব্ধ	357 নাম : বনমালী রজক মায়ের নাম: মেনকা রজক বাড়ির নং : n0014 বয়স : 35 লিঙ্গ : পুরুষ	WNM1546381 ফটো উপলব্ধ
358 নাম : রাঘব রজক পিতার নাম: বেজ রজক বাড়ির নং : n0009 বয়স : 47 লিঙ্গ : পুরুষ	GPP2343176 ফটো উপলব্ধ	359 নাম : কানাইলাল রজক মায়ের নাম: মেনকা রজক বাড়ির নং : n0014 বয়স : 44 লিঙ্গ : পুরুষ	GPP2343135 ফটো উপলব্ধ	360 নাম : রাজেশ রজক পিতার নাম: অঘোর রজক বাড়ির নং : n0007 বয়স : 33 লিঙ্গ : পুরুষ	WNM1546407 ফটো উপলব্ধ

বিধানসভা নির্বাচনক্ষেত্রের নং, নাম : 245-পাড়া
ভাগ নং, নাম : 1-লুকুইডি,কুকুরটাঁড়

361	WNM2055572	নাম : রেখা রজক স্বামীর নাম: রাজেশ রজক বাড়ির নং : n0007 বয়স : 27 লিঙ্গ : মহিলা	ফটো উপলব্ধ	362	GPP2343770	নাম : লক্ষ্মন রজক পিতার নাম: আকুল রজক বাড়ির নং : n0094 বয়স : 40 লিঙ্গ : পুরুষ	ফটো উপলব্ধ	363	WNM2355055	নাম : দিনেশ রজক পিতার নাম: হারু রজক বাড়ির নং : n00 বয়স : 24 লিঙ্গ : পুরুষ	ফটো উপলব্ধ
364	WNM2362515	নাম : সুধা রজক স্বামীর নাম: সুরেশ রজক বাড়ির নং : n00 বয়স : 28 লিঙ্গ : মহিলা	ফটো উপলব্ধ	365	WNM2384345	নাম : বিকাশ রজক মায়ের নাম: চাঁদমনি রজক বাড়ির নং : নং8 বয়স : 23 লিঙ্গ : পুরুষ	ফটো উপলব্ধ	366	WNM2384394	নাম : ডাক্তার রজক পিতার নাম: দিলীপ রজক বাড়ির নং : নং 13 বয়স : 24 লিঙ্গ : পুরুষ	ফটো উপলব্ধ
367	WNM2355485	নাম : বিজয় রজক পিতার নাম: তরনী রজক বাড়ির নং : n0010 বয়স : 24 লিঙ্গ : পুরুষ	ফটো উপলব্ধ	368	WNM2363778	নাম : রতন রজক পিতার নাম: রোহিত রজক বাড়ির নং : n00 বয়স : 24 লিঙ্গ : পুরুষ	ফটো উপলব্ধ	369	WNM2350155	নাম : উমেশ রজক পিতার নাম: কিশান রজক বাড়ির নং : n0009 বয়স : 25 লিঙ্গ : পুরুষ	ফটো উপলব্ধ
370	WNM2362507	নাম : প্রকাশ রজক পিতার নাম: অঘোর রজক বাড়ির নং : n0007 বয়স : 25 লিঙ্গ : পুরুষ	ফটো উপলব্ধ	371	WNM1436088	নাম : সাধন রজক পিতার নাম: সমর রজক বাড়ির নং : n0009 বয়স : 35 লিঙ্গ : পুরুষ	ফটো উপলব্ধ	372	WNM2443208	নাম : গণেশ চৌধুরী পিতার নাম: কালীপদ চৌধুরী বাড়ির নং : এন0015 বয়স : 24 লিঙ্গ : পুরুষ	ফটো উপলব্ধ
373	WNM2443075	নাম : লক্ষ্মী রজক স্বামীর নাম: গাজু রজক বাড়ির নং : এন0014 বয়স : 27 লিঙ্গ : মহিলা	ফটো উপলব্ধ	374	WNM2443117	নাম : মঞ্জু রজক স্বামীর নাম: রাজু রজক বাড়ির নং : এন0014 বয়স : 26 লিঙ্গ : মহিলা	ফটো উপলব্ধ	375	WNM2254167	নাম : কলেমা খাতুন পিতার নাম: খলিল আনসারি বাড়ির নং : নং015 বয়স : 25 লিঙ্গ : মহিলা	ফটো উপলব্ধ
376	WNM2247369	নাম : চাঁদমনি রজক স্বামীর নাম: ভিখন রজক বাড়ির নং : n0008 বয়স : 68 লিঙ্গ : মহিলা	ফটো উপলব্ধ	377	GPP2343184	নাম : স্বর্ন রজক স্বামীর নাম: রাঘব রজক বাড়ির নং : n0009 বয়স : 42 লিঙ্গ : মহিলা	ফটো উপলব্ধ	378	GPP1947068	নাম : বালু রজক স্বামীর নাম: জিরু রজক বাড়ির নং : n0011 বয়স : 43 লিঙ্গ : মহিলা	ফটো উপলব্ধ
379	WNM1314921	নাম : মিলন রজক পিতার নাম: ফকির রজক বাড়ির নং : n0014 বয়স : 36 লিঙ্গ : পুরুষ	ফটো উপলব্ধ	380	WNM2349371	নাম : সুমিত্রা রজক স্বামীর নাম: সাধন রজক বাড়ির নং : n00 বয়স : 29 লিঙ্গ : মহিলা	ফটো উপলব্ধ	381	GPP1278050	নাম : বুলু রজক স্বামীর নাম: সুনিলা রজক বাড়ির নং : n0006 বয়স : 44 লিঙ্গ : মহিলা	ফটো উপলব্ধ
382	WNM2248151	নাম : রোহিত রজক পিতার নাম: সনারাম রজক বাড়ির নং : n0015 বয়স : 57 লিঙ্গ : পুরুষ	ফটো উপলব্ধ	383	WNM1755602	নাম : তারাপদ রজক পিতার নাম: অনন্ত রজক বাড়ির নং : n0010 বয়স : 36 লিঙ্গ : পুরুষ	ফটো উপলব্ধ	384	WNM2248011	নাম : যমুনা রজক স্বামীর নাম: আকুল রজক বাড়ির নং : n0016 বয়স : 67 লিঙ্গ : মহিলা	ফটো উপলব্ধ
385	WNM2507416	নাম : বিক্রম রজক পিতার নাম: কনাইলাল রজক বাড়ির নং : এন0014 বয়স : 22 লিঙ্গ : পুরুষ	ফটো উপলব্ধ	386	GPP1946540	নাম : জুড়ামনি রজক স্বামীর নাম: জিতেন রজক বাড়ির নং : নং 37 বয়স : 42 লিঙ্গ : মহিলা	ফটো উপলব্ধ	387	WNM2026607	নাম : রেজাউল আনসারী পিতার নাম: আজিজুল আনসারী বাড়ির নং : না বয়স : 28 লিঙ্গ : পুরুষ	ফটো উপলব্ধ
388	GPP2343119	নাম : লচ্ছু রজক পিতার নাম: অঘু রজক বাড়ির নং : n0017 বয়স : 41 লিঙ্গ : পুরুষ	ফটো উপলব্ধ	389	WNM2259844	নাম : অমূল্য রজক পিতার নাম: ফাগু রজক বাড়ির নং : নং0054 বয়স : 25 লিঙ্গ : পুরুষ	ফটো উপলব্ধ	390	WNM2254233	নাম : অলকা রাজোয়াড় স্বামীর নাম: দিবাকর রাজোয়াড় বাড়ির নং : এন0015 বয়স : 25 লিঙ্গ : মহিলা	ফটো উপলব্ধ

391 নাম : প্রোদীপ রজক পিতার নাম: অর্জুন রজক বাড়ির নং : নং17 বয়স : 23 লিঙ্গ : পুরুষ	WNM2581684 ফটো উপলব্ধ	392 নাম : উসমান আনসারী পিতার নাম: সাহাদত আনসারী বাড়ির নং : --- বয়স : 22 লিঙ্গ : পুরুষ	WNM2545200 ফটো উপলব্ধ	393 নাম : চন্দনা রজক স্বামীর নাম: গোবর্দন রজক বাড়ির নং : n0108 বয়স : 30 লিঙ্গ : মহিলা	WNM1934173 ফটো উপলব্ধ
394 নাম : পৌতম রজক পিতার নাম: রোহিত রজক বাড়ির নং : n0015 বয়স : 27 লিঙ্গ : পুরুষ	WNM2026706 ফটো উপলব্ধ	395 নাম : জানকী রজক স্বামীর নাম: অনন্ত রজক বাড়ির নং : n0010 বয়স : 82 লিঙ্গ : মহিলা	WNM2247799 ফটো উপলব্ধ	396 নাম : পারু রজক স্বামীর নাম: অর্জুন রজক বাড়ির নং : n0017 বয়স : 46 লিঙ্গ : মহিলা	WNM2247922 ফটো উপলব্ধ
397 নাম : সিতা রজক স্বামীর নাম: রোহিত রজক বাড়ির নং : n0015 বয়স : 51 লিঙ্গ : মহিলা	WNM2248128 ফটো উপলব্ধ	398 নাম : সুরেশ রজক পিতার নাম: সতীশ রজক বাড়ির নং : n0013 বয়স : 35 লিঙ্গ : পুরুষ	WNM1436138 ফটো উপলব্ধ	399 নাম : ভারতি রজক স্বামীর নাম: সতিষ রজক বাড়ির নং : n0013 বয়স : 63 লিঙ্গ : মহিলা	WNM2247583 ফটো উপলব্ধ
400 নাম : আকুল রজক পিতার নাম: সনারাম রজক বাড়ির নং : n0016 বয়স : 70 লিঙ্গ : পুরুষ	WNM2247963 ফটো উপলব্ধ	401 নাম : মেথিলা রজক স্বামীর নাম: ভীম রজক বাড়ির নং : n0017 বয়স : 50 লিঙ্গ : মহিলা	WNM2247385 ফটো উপলব্ধ	402 নাম : খেলনা রজক স্বামীর নাম: লক্ষন রজক বাড়ির নং : n0093 বয়স : 38 লিঙ্গ : মহিলা	WNM1435809 ফটো উপলব্ধ
403 নাম : শ্রাবন রজক পিতার নাম: কনিলাল রজক বাড়ির নং : n0014 বয়স : 86 লিঙ্গ : পুরুষ	WNM2247856 ফটো উপলব্ধ	404 নাম : ফকির রজক পিতার নাম: শ্রাবন রজক বাড়ির নং : n0014 বয়স : 55 লিঙ্গ : পুরুষ	WNM2247781 ফটো উপলব্ধ	405 নাম : সঞ্জীব রজক পিতার নাম: ভিখন রজক বাড়ির নং : n0008 বয়স : 36 লিঙ্গ : পুরুষ	WNM1546480 ফটো উপলব্ধ
406 নাম : মনভুল রজক পিতার নাম: ভিখন রজক বাড়ির নং : n0008 বয়স : 37 লিঙ্গ : পুরুষ	WNM1546415 ফটো উপলব্ধ	407 নাম : জিরু রজক পিতার নাম: খেদু রজক বাড়ির নং : n0011 বয়স : 66 লিঙ্গ : পুরুষ	WNM2247906 ফটো উপলব্ধ	408 নাম : সুলোচনা রজক স্বামীর নাম: অনিল রজক বাড়ির নং : n0015 বয়স : 49 লিঙ্গ : মহিলা	WB/35/240/411491 ফটো উপলব্ধ
409 নাম : সবিতা রজক পিতার নাম: রোহিত রজক বাড়ির নং : n0015 বয়স : 32 লিঙ্গ : মহিলা	WNM1546530 ফটো উপলব্ধ	410 নাম : রাজু রজক পিতার নাম: নকুল রজক বাড়ির নং : n0015 বয়স : 31 লিঙ্গ : পুরুষ	WNM1755834 ফটো উপলব্ধ	411 নাম : মমতা রজক স্বামীর নাম: ফকির রজক বাড়ির নং : n0014 বয়স : 49 লিঙ্গ : মহিলা	WNM2247773 ফটো উপলব্ধ
412 নাম : শীতলা রজক স্বামীর নাম: নিমাই রজক বাড়ির নং : n0011 বয়স : 39 লিঙ্গ : মহিলা	GPP1329119 ফটো উপলব্ধ	413 নাম : রামু রজক পিতার নাম: লুকুইডিহ বাড়ির নং : লুকুইডিহ বয়স : 20 লিঙ্গ : পুরুষ	WNM2680023 ফটো উপলব্ধ	414 নাম : সাধনা রজক স্বামীর নাম: কাদন রজক বাড়ির নং : n0009 বয়স : 43 লিঙ্গ : মহিলা	GPP1329093 ফটো উপলব্ধ
415 নাম : পূর্ণিমা রজক স্বামীর নাম: কিমন রজক বাড়ির নং : n0009 বয়স : 44 লিঙ্গ : মহিলা	GPP2343192 ফটো উপলব্ধ	416 নাম : পৌরী রজক স্বামীর নাম: ফাগু রজক বাড়ির নং : n0009 বয়স : 56 লিঙ্গ : মহিলা	WB/35/240/411292 ফটো উপলব্ধ	417 নাম : ফাগু রজক পিতার নাম: বেজ রজক বাড়ির নং : n0009 বয়স : 63 লিঙ্গ : পুরুষ	WB/35/240/411523 ফটো উপলব্ধ
418 নাম : কিষণ রজক পিতার নাম: বেজ রজক বাড়ির নং : n0009 বয়স : 65 লিঙ্গ : পুরুষ	WB/35/240/411414 ফটো উপলব্ধ	419 নাম : সুলোচনা রজক স্বামীর নাম: সমর রজক বাড়ির নং : n0009 বয়স : 61 লিঙ্গ : মহিলা	WB/35/240/411331 ফটো উপলব্ধ	420 নাম : সমর রজক পিতার নাম: বেজ রজক বাড়ির নং : n0009 বয়স : 69 লিঙ্গ : পুরুষ	WB/35/240/411362 ফটো উপলব্ধ

421	WB/35/240/411249	নাম : জিতেন রজক পিতার নাম: বৃধু রজক বাড়ির নং : n0009 বয়স : 48 লিঙ্গ : পুরুষ	ফটো উপলব্ধ	422	GPP1946532	নাম : কান্দন রজক পিতার নাম: বৃধু রজক বাড়ির নং : n0009 বয়স : 51 লিঙ্গ : পুরুষ	ফটো উপলব্ধ	423	WB/35/240/411297	নাম : চিন্তামনি রজক স্বামীর নাম: হারু রজক বাড়ির নং : n0009 বয়স : 52 লিঙ্গ : মহিলা	ফটো উপলব্ধ
424	WB/35/240/411300	নাম : ঠান্ডামনি রজক স্বামীর নাম: বৃধু রজক বাড়ির নং : n0009 বয়স : 72 লিঙ্গ : মহিলা	ফটো উপলব্ধ	425	GPP1330505	নাম : সুনীল রজক পিতার নাম: দুঃখন রজক বাড়ির নং : n0006 বয়স : 48 লিঙ্গ : পুরুষ	ফটো উপলব্ধ	426	WB/35/240/411408	নাম : অনিল রজক পিতার নাম: দুঃখন রজক বাড়ির নং : n0006 বয়স : 51 লিঙ্গ : পুরুষ	ফটো উপলব্ধ
427	GPP2343101	নাম : অষ্টমী রজক স্বামীর নাম: লছু রজক বাড়ির নং : n0017 বয়স : 40 লিঙ্গ : মহিলা	ফটো উপলব্ধ	428	WNM1755693	নাম : গীতা রজক স্বামীর নাম: শক্রয়ু রজক বাড়ির নং : n0017 বয়স : 30 লিঙ্গ : মহিলা	ফটো উপলব্ধ	429	GPP2343085	নাম : শক্রয়ু রজক পিতার নাম: কালিপদ রজক বাড়ির নং : n0017 বয়স : 40 লিঙ্গ : পুরুষ	ফটো উপলব্ধ
430	WB/35/240/411379	নাম : অর্জুন রজক পিতার নাম: কালিপদ রজক বাড়ির নং : n0017 বয়স : 56 লিঙ্গ : পুরুষ	ফটো উপলব্ধ	431	WNM1855501	নাম : গোবর্ধন রজক পিতার নাম: ধীরেন রজক বাড়ির নং : n0016 বয়স : 29 লিঙ্গ : পুরুষ	ফটো উপলব্ধ	432	WNM1436161	নাম : উপাসী রজক স্বামীর নাম: মধু রজক বাড়ির নং : n0016 বয়স : 34 লিঙ্গ : মহিলা	ফটো উপলব্ধ
433	WNM1436153	নাম : মধু রজক স্বামীর নাম: ধীরেন রজক বাড়ির নং : n0016 বয়স : 35 লিঙ্গ : মহিলা	ফটো উপলব্ধ	434	WB/35/240/411467	নাম : তিতুবালী রজক স্বামীর নাম: ধীরেন রজক বাড়ির নং : n0016 বয়স : 65 লিঙ্গ : মহিলা	ফটো উপলব্ধ	435	WB/35/240/411299	নাম : ধীরেন রজক পিতার নাম: ফুচিরাং রজক বাড়ির নং : n0016 বয়স : 69 লিঙ্গ : পুরুষ	ফটো উপলব্ধ
436	WNM0547893	নাম : বেদনা রজক স্বামীর নাম: রঞ্জিত রজক বাড়ির নং : n0015 বয়স : 36 লিঙ্গ : মহিলা	ফটো উপলব্ধ	437	WNM0547877	নাম : রঞ্জিত রজক পিতার নাম: নকুল রজক বাড়ির নং : n0015 বয়স : 39 লিঙ্গ : পুরুষ	ফটো উপলব্ধ	438	WB/35/240/411307	নাম : সিন্দু রজক স্বামীর নাম: নকুল রজক বাড়ির নং : n0015 বয়স : 59 লিঙ্গ : মহিলা	ফটো উপলব্ধ
439	WB/35/240/411254	নাম : নকুল রজক পিতার নাম: মদন রজক বাড়ির নং : n0015 বয়স : 65 লিঙ্গ : পুরুষ	ফটো উপলব্ধ	440	WB/35/240/411305	নাম : ভাদু রজক স্বামীর নাম: মদন রজক বাড়ির নং : n0015 বয়স : 86 লিঙ্গ : মহিলা	ফটো উপলব্ধ	441	WNM1436146	নাম : সরস্বতী রজক স্বামীর নাম: বলাই রজক বাড়ির নং : n0014 বয়স : 35 লিঙ্গ : মহিলা	ফটো উপলব্ধ
442	WNM0548024	নাম : বলাই রজক পিতার নাম: তারনি রজক বাড়ির নং : n0014 বয়স : 36 লিঙ্গ : পুরুষ	ফটো উপলব্ধ	443	WNM2643708	নাম : রাজু রজক পিতার নাম: কানাইলাল রজক বাড়ির নং : এন0014 বয়স : 21 লিঙ্গ : পুরুষ	ফটো উপলব্ধ	444	WNM2643682	নাম : পিন্টু রজক পিতার নাম: কানাইলাল রজক বাড়ির নং : এন0014 বয়স : 20 লিঙ্গ : পুরুষ	ফটো উপলব্ধ
445	GPP1278043	নাম : ঝনুবালা রজক স্বামীর নাম: দিলীপ রজক বাড়ির নং : n0013 বয়স : 49 লিঙ্গ : মহিলা	ফটো উপলব্ধ	446	WB/35/240/411248	নাম : দিলীপ রজক পিতার নাম: সুধীর রজক বাড়ির নং : n0013 বয়স : 51 লিঙ্গ : পুরুষ	ফটো উপলব্ধ	447	WB/35/240/411302	নাম : পুটুবালা রজক স্বামীর নাম: সুধীর রজক বাড়ির নং : n0013 বয়স : 68 লিঙ্গ : মহিলা	ফটো উপলব্ধ
448	WNM1436120	নাম : বেলা রজক স্বামীর নাম: ভোলানাথ রজক বাড়ির নং : n0012 বয়স : 35 লিঙ্গ : মহিলা	ফটো উপলব্ধ	449	WNM1436112	নাম : ভোলানাথ রজক পিতার নাম: লুধু রজক বাড়ির নং : n0012 বয়স : 36 লিঙ্গ : পুরুষ	ফটো উপলব্ধ	450	WNM1755826	নাম : রামনাথ রজক মায়ের নাম: আরতি রজক বাড়ির নং : n0012 বয়স : 30 লিঙ্গ : পুরুষ	ফটো উপলব্ধ

বিধানসভা নির্বাচনক্ষেত্রের নং, নাম : 245-পাড়া
ভাগ নং, নাম : 1-লুকুইডি,কুকুরটাঁড়

451 নাম : আরতি রজক স্বামীর নাম: লুধু রজক বাড়ির নং : n0012 বয়স : 66 লিঙ্গ : মহিলা ফটো উপলব্ধ	WB/35/240/411361	452 নাম : লতা রজক স্বামীর নাম: দারিক রজক বাড়ির নং : n0010 বয়স : 35 লিঙ্গ : মহিলা ফটো উপলব্ধ	WNM1436096	453 নাম : দারিক রজক স্বামীর নাম: তরনি রজক বাড়ির নং : n0010 বয়স : 46 লিঙ্গ : পুরুষ ফটো উপলব্ধ	GPP1330869
454 নাম : তরনী রজক পিতার নাম: লুধু রজক বাড়ির নং : n0010 বয়স : 71 লিঙ্গ : পুরুষ ফটো উপলব্ধ	WB/35/240/411328	455 নাম : শ্রীরাম রজক মায়ের নাম: জানকী রজক বাড়ির নং : n0010 বয়স : 35 লিঙ্গ : পুরুষ ফটো উপলব্ধ	WNM1640432	456 নাম : পদ্মাবতী রাজোয়াড় স্বামীর নাম: অনিল রাজোয়াড় বাড়ির নং : n0077 বয়স : 49 লিঙ্গ : মহিলা ফটো উপলব্ধ	WB/35/240/411598
457 নাম : অনিল রাজোয়াড় পিতার নাম: ডমন রাজোয়াড় বাড়ির নং : n0077 বয়স : 53 লিঙ্গ : পুরুষ ফটো উপলব্ধ	WB/35/240/411215	458 নাম : সুনীল রাজোয়াড় মায়ের নাম: সুমনী রাজোয়াড় বাড়ির নং : n0077 বয়স : 38 লিঙ্গ : পুরুষ ফটো উপলব্ধ	WNM0548511	459 নাম : সঞ্জিত রাজোয়াড় পিতার নাম: রুপলাল রাজোয়াড় বাড়ির নং : n0076 বয়স : 31 লিঙ্গ : পুরুষ ফটো উপলব্ধ	WNM1855568
460 নাম : ভানুমতি রাজোয়ার পিতার নাম: খাঁদু রাজোয়ার বাড়ির নং : n0076 বয়স : 40 লিঙ্গ : মহিলা ফটো উপলব্ধ	GPP2343341	461 নাম : দিপালী রাজোয়াড় স্বামীর নাম: ভীম রাজোয়াড় বাড়ির নং : n0076 বয়স : 35 লিঙ্গ : মহিলা ফটো উপলব্ধ	WNM1436294	462 নাম : অর্জুন রাজোয়াড় মায়ের নাম: যমুনা রাজোয়াড় বাড়ির নং : n0076 বয়স : 41 লিঙ্গ : পুরুষ ফটো উপলব্ধ	GPP2079549
463 নাম : সুন্দরা রাজোয়াড় স্বামীর নাম: খাঁদু রাজোয়াড় বাড়ির নং : n0076 বয়স : 85 লিঙ্গ : মহিলা ফটো উপলব্ধ	GPP1278803	464 নাম : মহাদেব রাজোয়াড় পিতার নাম: অরুণ রাজোয়াড় বাড়ির নং : n0075 বয়স : 30 লিঙ্গ : পুরুষ ফটো উপলব্ধ	WNM1855527	465 নাম : চন্দনা রাজোয়াড় স্বামীর নাম: শুকদেব রাজোয়াড় বাড়ির নং : n0075 বয়স : 31 লিঙ্গ : মহিলা ফটো উপলব্ধ	WNM1855543
466 নাম : চিত্তামনি রাজোয়াড় স্বামীর নাম: কপূর রাজোয়াড় বাড়ির নং : n0004 বয়স : 56 লিঙ্গ : মহিলা ফটো উপলব্ধ	WB/35/240/411422	467 নাম : কপূর রাজোয়াড় পিতার নাম: রথ রাজোয়াড় বাড়ির নং : n0004 বয়স : 61 লিঙ্গ : পুরুষ ফটো উপলব্ধ	WB/35/240/411595	468 নাম : দারাসিং রাজোয়াড় পিতার নাম: রাজেন রাজোয়াড় বাড়ির নং : n0003 বয়স : 31 লিঙ্গ : পুরুষ ফটো উপলব্ধ	WNM1755842
469 নাম : তরুণ রাজোয়াড় পিতার নাম: রাজেন রাজোয়াড় বাড়ির নং : n0003 বয়স : 34 লিঙ্গ : পুরুষ ফটো উপলব্ধ	WNM1546399	470 নাম : সন্তোষ রাজোয়াড় পিতার নাম: কাশীনাথ রাজোয়াড় বাড়ির নং : n0003 বয়স : 57 লিঙ্গ : পুরুষ ফটো উপলব্ধ	WB/35/240/411294	471 নাম : বৃন্দ রাজোয়াড় স্বামীর নাম: ভূচকু রাজোয়াড় বাড়ির নং : n0001 বয়স : 50 লিঙ্গ : মহিলা ফটো উপলব্ধ	WB/35/240/411424
472 নাম : ভূচকু রাজোয়াড় পিতার নাম: করমু রাজোয়াড় বাড়ির নং : n0001 বয়স : 54 লিঙ্গ : পুরুষ ফটো উপলব্ধ	WB/35/240/411244	473 নাম : গনেশ রাজোয়াড় পিতার নাম: মন্টু রাজোয়াড় বাড়ির নং : n0001 বয়স : 34 লিঙ্গ : পুরুষ ফটো উপলব্ধ	WNM1546522	474 নাম : টিপুলা রাজোয়াড় স্বামীর নাম: মন্টু রাজোয়াড় বাড়ির নং : n0001 বয়স : 52 লিঙ্গ : মহিলা ফটো উপলব্ধ	WB/35/240/411423
475 নাম : মন্টু রাজোয়াড় পিতার নাম: করমু রাজোয়াড় বাড়ির নং : n0001 বয়স : 57 লিঙ্গ : পুরুষ ফটো উপলব্ধ	WB/35/240/411377	476 নাম : কিরীটি রাজোয়াড় পিতার নাম: লক্ষেশ্বর রাজোয়াড় বাড়ির নং : n0075 বয়স : 50 লিঙ্গ : পুরুষ ফটো উপলব্ধ	GPP1278399	477 নাম : জনতা রাজোয়াড় পিতার নাম: পরেশ রাজোয়াড় বাড়ির নং : n0075 বয়স : 34 লিঙ্গ : পুরুষ ফটো উপলব্ধ	WNM1436278
478 নাম : জীতেন রাজোয়ার পিতার নাম: শঙ্কর রাজোয়ার বাড়ির নং : n0074 বয়স : 31 লিঙ্গ : পুরুষ ফটো উপলব্ধ	WNM1640598	479 নাম : তারাদেবী রাজোয়াড় স্বামীর নাম: ললিত রাজোয়াড় বাড়ির নং : n0074 বয়স : 39 লিঙ্গ : মহিলা ফটো উপলব্ধ	GPP2343788	480 নাম : আশা রজক স্বামীর নাম: সুভাষ রজক বাড়ির নং : n0074 বয়স : 35 লিঙ্গ : মহিলা ফটো উপলব্ধ	WNM1436260

481 নাম : সুভাষ রজক পিতার নাম: ফাগু রজক বাড়ির নং : n0074 বয়স : 40 লিঙ্গ : পুরুষ	GPP2343218 ফটো উপলব্ধ	482 নাম : দিলীপ রাজোয়াড় পিতার নাম: শ্রীরাম রাজোয়াড় বাড়ির নং : n0074 বয়স : 46 লিঙ্গ : পুরুষ	WB/35/240/411039 ফটো উপলব্ধ	483 নাম : নেহালী রাজোয়ার স্বামীর নাম: গোপাল রাজোয়ার বাড়ির নং : নং000 বয়স : 26 লিঙ্গ : মহিলা	WNM2134591 ফটো উপলব্ধ
484 নাম : উত্তম রাজোয়ার পিতার নাম: বিরিঞ্চ রাজোয়ার বাড়ির নং : নং000 বয়স : 25 লিঙ্গ : পুরুষ	WNM2134575 ফটো উপলব্ধ	485 নাম : গোপাল রাজোয়ার পিতার নাম: বিন্দু রাজোয়ার বাড়ির নং : n0004 বয়স : 40 লিঙ্গ : পুরুষ	GPP2343226 ফটো উপলব্ধ	486 নাম : পরেশ রাজোয়াড় পিতার নাম: কপূর রাজোয়াড় বাড়ির নং : n0004 বয়স : 31 লিঙ্গ : পুরুষ	WNM1755610 ফটো উপলব্ধ
487 নাম : আনন্দ রাজোয়াড় পিতার নাম: দক্ষিন রাজোয়াড় বাড়ির নং : n0080 বয়স : 69 লিঙ্গ : পুরুষ	WB/35/240/411274 ফটো উপলব্ধ	488 নাম : দক্ষিন রাজোয়াড় পিতার নাম: চুডকু রাজোয়াড় বাড়ির নং : n0080 বয়স : 86 লিঙ্গ : পুরুষ	WB/35/240/411166 ফটো উপলব্ধ	489 নাম : গীতা রাজোয়াড় স্বামীর নাম: লালু রাজোয়াড় বাড়ির নং : n0079 বয়স : 54 লিঙ্গ : মহিলা	WB/35/240/411558 ফটো উপলব্ধ
490 নাম : লালু রাজোয়াড় পিতার নাম: দনু রাজোয়াড় বাড়ির নং : n0079 বয়স : 59 লিঙ্গ : পুরুষ	WB/35/240/411273 ফটো উপলব্ধ	491 নাম : কার্তিক রাজোয়াড় পিতার নাম: কালী রাজোয়াড় বাড়ির নং : n0077 বয়স : 35 লিঙ্গ : পুরুষ	WNM0984849 ফটো উপলব্ধ	492 নাম : রিঙ্কু রাজোয়াড় স্বামীর নাম: কার্তিক রাজোয়াড় বাড়ির নং : n0077 বয়স : 35 লিঙ্গ : মহিলা	WNM1855626 ফটো উপলব্ধ
493 নাম : উষা রাজোয়াড় স্বামীর নাম: গনেশ রাজোয়াড় বাড়ির নং : n0077 বয়স : 31 লিঙ্গ : মহিলা	WNM1855634 ফটো উপলব্ধ	494 নাম : গনেশ রাজোয়াড় মায়ের নাম: শুমনি রাজোয়াড় বাড়ির নং : n0077 বয়স : 41 লিঙ্গ : পুরুষ	GPP2343242 ফটো উপলব্ধ	495 নাম : দীপক রাজোয়াড় পিতার নাম: শ্রীরাম রাজোয়াড় বাড়ির নং : n0074 বয়স : 36 লিঙ্গ : পুরুষ	GPP2079531 ফটো উপলব্ধ
496 নাম : বিভূতি রাজোয়াড় পিতার নাম: কাশীনাথ রাজোয়াড় বাড়ির নং : n0003 বয়স : 49 লিঙ্গ : পুরুষ	WNM2247443 ফটো উপলব্ধ	497 নাম : ভাদু রাজোয়াড় স্বামীর নাম: জিতেন রাজোয়াড় বাড়ির নং : n0074 বয়স : 27 লিঙ্গ : মহিলা	WNM2085504 ফটো উপলব্ধ	498 নাম : সুন্দরলাল রাজোয়াড় পিতার নাম: অশ্বিনী রাজোয়াড় বাড়ির নং : n0004 বয়স : 30 লিঙ্গ : পুরুষ	WNM1546498 ফটো উপলব্ধ
499 নাম : নিশু রাজোয়াড় পিতার নাম: গোবিন্দ রাজোয়াড় বাড়ির নং : n0003 বয়স : 72 লিঙ্গ : পুরুষ	WNM2247898 ফটো উপলব্ধ	500 নাম : অরুণ রাজোয়াড় পিতার নাম: দক্ষিন রাজোয়াড় বাড়ির নং : n0080 বয়স : 56 লিঙ্গ : পুরুষ	WNM2197135 ফটো উপলব্ধ	501 নাম : গীতা রাজোয়াড় স্বামীর নাম: ভলু রাজোয়াড় বাড়ির নং : এন0080 বয়স : 40 লিঙ্গ : মহিলা	GPP2619765 ফটো উপলব্ধ
502 নাম : নিমাই রাজোয়াড় পিতার নাম: রাধু রাজোয়াড় বাড়ির নং : n0081 বয়স : 41 লিঙ্গ : পুরুষ	GPP2343390 ফটো উপলব্ধ	503 নাম : কম্পনা রাজোয়াড় স্বামীর নাম: অজিত রাজোয়াড় বাড়ির নং : n0004 বয়স : 46 লিঙ্গ : মহিলা	GPP1278027 ফটো উপলব্ধ	504 নাম : লরেশ রাজোয়াড় পিতার নাম: লক্শ্মণ রাজোয়াড় বাড়ির নং : n0075 বয়স : 66 লিঙ্গ : পুরুষ	WNM2198224 ফটো উপলব্ধ
505 নাম : কম্পনা রাজোয়াড় স্বামীর নাম: মদন রাজোয়াড় বাড়ির নং : এন ০০৭৫ বয়স : 36 লিঙ্গ : মহিলা	WNM1436286 ফটো উপলব্ধ	506 নাম : বুধন রাজোয়াড় পিতার নাম: মনোহর রাজোয়াড় বাড়ির নং : n0087 বয়স : 63 লিঙ্গ : পুরুষ	WNM2197259 ফটো উপলব্ধ	507 নাম : রিনা রাজোয়াড় স্বামীর নাম: প্রশান্ত রাজোয়াড় বাড়ির নং : n0002 বয়স : 27 লিঙ্গ : মহিলা	WNM2026599 ফটো উপলব্ধ
508 নাম : ববিতা রাজোয়াড় স্বামীর নাম: গাজু রাজোয়াড় বাড়ির নং : n0003 বয়স : 32 লিঙ্গ : মহিলা	WNM2026615 ফটো উপলব্ধ	509 নাম : ভোলানাথ রাজোয়াড় পিতার নাম: রুমুরী রাজোয়াড় বাড়ির নং : n0005 বয়স : 49 লিঙ্গ : পুরুষ	GPP1330836 ফটো উপলব্ধ	510 নাম : হারাধন রাজোয়াড় পিতার নাম: নিশু রাজোয়াড় বাড়ির নং : n0003 বয়স : 41 লিঙ্গ : পুরুষ	GPP2343291 ফটো উপলব্ধ

511 নাম : পারু রাজোয়ার স্বামীর নাম: বরলন রাজোয়ার বাড়ির নং : n0003 বয়স : 45 লিঙ্গ : মহিলা	GPP1946706 ফটো উপলব্ধ	512 নাম : স্বপন রাজোয়াড় পিতার নাম: অজিত রাজোয়াড় বাড়ির নং : n0004 বয়স : 31 লিঙ্গ : পুরুষ	WNM1436419 ফটো উপলব্ধ	513 নাম : টুনিবালা রাজোয়াড় স্বামীর নাম: পরেশ রাজোয়াড় বাড়ির নং : n0075 বয়স : 66 লিঙ্গ : মহিলা	WNM2223451 ফটো উপলব্ধ
514 নাম : মনি রাজোয়াড় স্বামীর নাম: নির্মল রাজোয়াড় বাড়ির নং : n0075 বয়স : 37 লিঙ্গ : মহিলা	WNM0548958 ফটো উপলব্ধ	515 নাম : উত্তরা রাজোয়াড় স্বামীর নাম: রুপলাল রাজোয়াড় বাড়ির নং : এন ০০৭৬ বয়স : 61 লিঙ্গ : মহিলা	GPP1277979 ফটো উপলব্ধ	516 নাম : দুখনী রাজোয়াড় স্বামীর নাম: মনোহর রাজোয়াড় বাড়ির নং : n0087 বয়স : 85 লিঙ্গ : মহিলা	GPP2343416 ফটো উপলব্ধ
517 নাম : মানু রাজোয়াড় স্বামীর নাম: মথুর রাজোয়াড় বাড়ির নং : n0004 বয়স : 58 লিঙ্গ : মহিলা	WNM2247641 ফটো উপলব্ধ	518 নাম : মালতী রাজোয়াড় স্বামীর নাম: কিরীটা রাজোয়াড় বাড়ির নং : n0075 বয়স : 43 লিঙ্গ : মহিলা	GPP1279140 ফটো উপলব্ধ	519 নাম : ভলু রাজোয়াড় পিতার নাম: দক্ষিণ রাজওয়ার বাড়ির নং : এন0080 বয়স : 46 লিঙ্গ : পুরুষ	GPP1946615 ফটো উপলব্ধ
520 নাম : অজিত রাজোয়াড় পিতার নাম: শরতচন্দ্র রাজোয়াড় বাড়ির নং : n0004 বয়স : 45 লিঙ্গ : পুরুষ	GPP1277821 ফটো উপলব্ধ	521 নাম : গীতা রাজোয়াড় স্বামীর নাম: রুমুরি রাজোয়াড় বাড়ির নং : n0005 বয়স : 74 লিঙ্গ : মহিলা	WNM2247450 ফটো উপলব্ধ	522 নাম : ফুলু রাজোয়াড় স্বামীর নাম: সুত্তম রাজোয়াড় বাড়ির নং : n0003 বয়স : 35 লিঙ্গ : মহিলা	WNM1436237 ফটো উপলব্ধ
523 নাম : সৃষ্টিধর রাজোয়াড় পিতার নাম: পবন রাজোয়াড় বাড়ির নং : n0002 বয়স : 54 লিঙ্গ : পুরুষ	GPP1278654 ফটো উপলব্ধ	524 নাম : মঞ্জুরা রাজোয়াড় স্বামীর নাম: বিরিঞ্চি রাজোয়াড় বাড়ির নং : n0081 বয়স : 49 লিঙ্গ : মহিলা	WNM2197309 ফটো উপলব্ধ	525 নাম : আদরী রাজোয়াড় স্বামীর নাম: নিশু রাজোয়াড় বাড়ির নং : n0003 বয়স : 72 লিঙ্গ : মহিলা	WNM2247880 ফটো উপলব্ধ
526 নাম : সুত্তম রাজোয়ার মায়ের নাম: কুসুম রাজোয়ার বাড়ির নং : n0003 বয়স : 40 লিঙ্গ : পুরুষ	GPP2343317 ফটো উপলব্ধ	527 নাম : অজিত রাজোয়াড় পিতার নাম: সাধু রাজোয়াড় বাড়ির নং : n0084 বয়স : 48 লিঙ্গ : পুরুষ	GPP1279942 ফটো উপলব্ধ	528 নাম : চম্পা রাজোয়াড় স্বামীর নাম: মুচিরাম রাজোয়াড় বাড়ির নং : n0083 বয়স : 45 লিঙ্গ : মহিলা	WB/35/240/411597 ফটো উপলব্ধ
529 নাম : পবন রাজোয়াড় পিতার নাম: বিনোদ রাজোয়াড় বাড়ির নং : n0085 বয়স : 28 লিঙ্গ : পুরুষ	WNM2055531 ফটো উপলব্ধ	530 নাম : দশরথ রাজোয়াড় পিতার নাম: মনোহর রাজোয়াড় বাড়ির নং : n0087 বয়স : 60 লিঙ্গ : পুরুষ	WB/35/240/411113 ফটো উপলব্ধ	531 নাম : ভরত রাজোয়াড় পিতার নাম: পসন রাজোয়াড় বাড়ির নং : n0083 বয়স : 43 লিঙ্গ : পুরুষ	GPP1946839 ফটো উপলব্ধ
532 নাম : বিশ্বজিৎ রাজোয়াড় পিতার নাম: খেদন রাজোয়াড় বাড়ির নং : n0085 বয়স : 47 লিঙ্গ : পুরুষ	WB/35/240/411029 ফটো উপলব্ধ	533 নাম : বিলু রাজোয়াড় স্বামীর নাম: হারু রাজোয়াড় বাড়ির নং : n0085 বয়স : 56 লিঙ্গ : মহিলা	WB/35/240/411216 ফটো উপলব্ধ	534 নাম : সচীন রাজোয়াড় পিতার নাম: শংকর রাজোয়াড় বাড়ির নং : নং49 বয়স : 22 লিঙ্গ : পুরুষ	WNM2564375 ফটো উপলব্ধ
535 নাম : রাতুলী রাজোয়াড় স্বামীর নাম: পসন রাজোয়াড় বাড়ির নং : n0083 বয়স : 71 লিঙ্গ : মহিলা	WB/35/240/411720 ফটো উপলব্ধ	536 নাম : সুন্দরা রাজোয়াড় স্বামীর নাম: আনন্দ রাজোয়াড় বাড়ির নং : n0080 বয়স : 63 লিঙ্গ : মহিলা	WB/35/240/411568 ফটো উপলব্ধ	537 নাম : অমৃত রাজোয়াড় পিতার নাম: আনন্দ রাজোয়াড় বাড়ির নং : n0080 বয়স : 31 লিঙ্গ : পুরুষ	WNM1855550 ফটো উপলব্ধ
538 নাম : সমুত রাজোয়াড় পিতার নাম: আনন্দ রাজোয়াড় বাড়ির নং : n0080 বয়স : 29 লিঙ্গ : পুরুষ	WNM1855592 ফটো উপলব্ধ	539 নাম : অচলা রাজোয়াড় স্বামীর নাম: রাধু রাজোয়াড় বাড়ির নং : n0081 বয়স : 76 লিঙ্গ : মহিলা	WB/35/240/411443 ফটো উপলব্ধ	540 নাম : অম্বুজ রাজওয়ার পিতার নাম: রাধু রাজোয়াড় বাড়ির নং : n0081 বয়স : 35 লিঙ্গ : পুরুষ	WNM1436310 ফটো উপলব্ধ

541 নাম : কোকিল রাজোয়াড় পিতার নাম: রাঘব রাজোয়াড় বাড়ির নং : n0082 বয়স : 51 লিঙ্গ : পুরুষ	WB/35/240/411036	ফটো উপলব্ধ	542 নাম : বিলাসী রাজোয়াড় স্বামীর নাম: কোকিল রাজোয়াড় বাড়ির নং : n0082 বয়স : 47 লিঙ্গ : মহিলা	GPP2343333	ফটো উপলব্ধ	543 নাম : মানিক রাজোয়ার মায়ের নাম: শান্তি রাজোয়ার বাড়ির নং : n0082 বয়স : 34 লিঙ্গ : পুরুষ	WNM1640481	ফটো উপলব্ধ
544 নাম : মুচিরাম রাজোয়াড় পিতার নাম: পশন রাজোয়াড় বাড়ির নং : n0083 বয়স : 48 লিঙ্গ : পুরুষ	WB/35/240/411313	ফটো উপলব্ধ	545 নাম : রঞ্জিত রাজোয়াড় পিতার নাম: রুপলাল রাজোয়াড় বাড়ির নং : n0084 বয়স : 35 লিঙ্গ : পুরুষ	WNM1855576	ফটো উপলব্ধ	546 নাম : রামপদ রাজোয়াড় পিতার নাম: খেদন রাজোয়াড় বাড়ির নং : n0085 বয়স : 37 লিঙ্গ : পুরুষ	WNM0549089	ফটো উপলব্ধ
547 নাম : সুন্দর রাজোয়াড় পিতার নাম: বাসুদেব রাজোয়াড় বাড়ির নং : n0085 বয়স : 66 লিঙ্গ : পুরুষ	GPP2343366	ফটো উপলব্ধ	548 নাম : বিনোদ রাজোয়াড় পিতার নাম: বাসুদেব রাজোয়াড় বাড়ির নং : n0085 বয়স : 52 লিঙ্গ : পুরুষ	WNM2692044	ফটো উপলব্ধ	549 নাম : মেঘনাথ রাজোয়ার পিতার নাম: ছুটন রাজোয়ার বাড়ির নং : নং 78 বয়স : 24 লিঙ্গ : পুরুষ	WNM2384915	ফটো উপলব্ধ
550 নাম : আয়েশা খাতুন পিতার নাম: কবীর আনসারি বাড়ির নং : এন005 বয়স : 23 লিঙ্গ : মহিলা	WNM2443240	ফটো উপলব্ধ	551 নাম : ভরত রাজোয়াড় পিতার নাম: মথুর রাজোয়াড় বাড়ির নং : n0004 বয়স : 28 লিঙ্গ : পুরুষ	WNM1755545	ফটো উপলব্ধ	552 নাম : লখিরাম রাজোয়াড় পিতার নাম: মনোহর রাজোয়াড় বাড়ির নং : n0087 বয়স : 43 লিঙ্গ : পুরুষ	GPP2343432	ফটো উপলব্ধ
553 নাম : বুন রাজোয়াড় স্বামীর নাম: বিনোদ রাজোয়াড় বাড়ির নং : n0085 বয়স : 50 লিঙ্গ : মহিলা	WB/35/240/411213	ফটো উপলব্ধ	554 নাম : লক্ষী রাজোয়ার স্বামীর নাম: রামপদ রাজোয়ার বাড়ির নং : n0085 বয়স : 32 লিঙ্গ : মহিলা	WNM1640572	ফটো উপলব্ধ	555 নাম : পান্ডব রাজোয়াড় পিতার নাম: আনন্দ রাজোয়াড় বাড়ির নং : এন054 বয়স : 22 লিঙ্গ : পুরুষ	WNM2466654	ফটো উপলব্ধ
556 নাম : বিমলা রাজোয়াড় স্বামীর নাম: সুন্দরলাল রাজোয়াড় বাড়ির নং : এন0004 বয়স : 26 লিঙ্গ : মহিলা	WNM2466688	ফটো উপলব্ধ	557 নাম : ইচ্ছা রাজোয়াড় পিতার নাম: আনন্দ রাজোয়াড় বাড়ির নং : এন059 বয়স : 22 লিঙ্গ : মহিলা	WNM2466738	ফটো উপলব্ধ	558 নাম : গৌরীনাথ রাজোয়ার পিতার নাম: হারাধন রাজোয়ার বাড়ির নং : n0086 বয়স : 32 লিঙ্গ : পুরুষ	WNM1640556	ফটো উপলব্ধ
559 নাম : শানু রাজোয়াড় স্বামীর নাম: বুধন রাজোয়াড় বাড়ির নং : n0087 বয়স : 59 লিঙ্গ : মহিলা	GPP1277995	ফটো উপলব্ধ	560 নাম : বিরিশি রাজোয়াড় পিতার নাম: রাধ রাজোয়াড় বাড়ির নং : n0081 বয়স : 54 লিঙ্গ : পুরুষ	WNM2197317	ফটো উপলব্ধ	561 নাম : মঙ্গলা রাজোয়াড় রাজোয়াড় স্বামীর নাম: উত্তম রাজোয়াড় বাড়ির নং : এন0081 বয়স : 21 লিঙ্গ : মহিলা	WNM2665040	ফটো উপলব্ধ
562 নাম : রুবী রাজোয়ার স্বামীর নাম: রাজোয়ার বাড়ির নং : n0003 বয়স : 45 লিঙ্গ : মহিলা	GPP2343309	ফটো উপলব্ধ	563 নাম : মথুর রাজোয়াড় পিতার নাম: রথু রাজোয়াড় বাড়ির নং : n0004 বয়স : 63 লিঙ্গ : পুরুষ	WNM2248144	ফটো উপলব্ধ	564 নাম : মমতা রাজোয়াড় স্বামীর নাম: ভোলানাথ রাজোয়াড় বাড়ির নং : n0004 বয়স : 35 লিঙ্গ : মহিলা	WNM1436245	ফটো উপলব্ধ
565 নাম : চিডিভন রাজোয়াড় স্বামীর নাম: লরেশ রাজোয়াড় বাড়ির নং : n0075 বয়স : 52 লিঙ্গ : মহিলা	WNM2198232	ফটো উপলব্ধ	566 নাম : জ্যোৎস্না রাজোয়ার স্বামীর নাম: জনতা রাজোয়ার বাড়ির নং : নং000 বয়স : 28 লিঙ্গ : মহিলা	WNM2134625	ফটো উপলব্ধ	567 নাম : পরেশ রাজোয়াড় পিতার নাম: লক্ষেশ্বর রাজোয়াড় বাড়ির নং : n0075 বয়স : 68 লিঙ্গ : পুরুষ	WNM2223428	ফটো উপলব্ধ
568 নাম : চপলা রাজোয়াড় স্বামীর নাম: সৃষ্টিধর রাজোয়াড় বাড়ির নং : n0002 বয়স : 53 লিঙ্গ : মহিলা	WNM2247617	ফটো উপলব্ধ	569 নাম : জিলপি রাজোয়াড় স্বামীর নাম: ছুটন রাজোয়াড় বাড়ির নং : n0078 বয়স : 53 লিঙ্গ : মহিলা	WNM2197523	ফটো উপলব্ধ	570 নাম : অশ্বিনী রাজোয়াড় পিতার নাম: রথু রাজোয়াড় বাড়ির নং : n0004 বয়স : 50 লিঙ্গ : পুরুষ	WNM2247930	ফটো উপলব্ধ

বিধানসভা নির্বাচনক্ষেত্রের নং, নাম : 245-পাড়া
ভাগ নং, নাম : 1-লুকুইডি,কুকুরটাঁড়

571	GPP1946672	ফটো উপলব্ধ	572	WNM1436252	ফটো উপলব্ধ	573	GPP1946680	ফটো উপলব্ধ
নাম : শংকর রাজোয়াড় পিতার নাম: কুমুরী রাজোয়াড় বাড়ির নং : n0005 বয়স : 48 লিঙ্গ : পুরুষ			নাম : বেদনা রাজোয়াড় স্বামীর নাম: দীপক রাজোয়াড় বাড়ির নং : n0074 বয়স : 35 লিঙ্গ : মহিলা			নাম : বেলা রাজোয়াড় স্বামীর নাম: শংকর রাজোয়াড় বাড়ির নং : n0005 বয়স : 42 লিঙ্গ : মহিলা		
574	GPP1946763	ফটো উপলব্ধ	575	WNM1546597	ফটো উপলব্ধ	576	WNM2026722	ফটো উপলব্ধ
নাম : শ্রীমতী রাজোয়াড় স্বামীর নাম: দিলীপ রাজোয়াড় বাড়ির নং : n0074 বয়স : 44 লিঙ্গ : মহিলা			নাম : পূর্ণিমা রাজোয়াড় স্বামীর নাম: শরৎ রাজোয়াড় বাড়ির নং : n0092 বয়স : 36 লিঙ্গ : মহিলা			নাম : প্রশান্ত রাজোয়াড় পিতার নাম: সৃষ্টিধর রাজোয়াড় বাড়ির নং : n0002 বয়স : 27 লিঙ্গ : পুরুষ		
577	WNM0548883	ফটো উপলব্ধ	578	WNM2247435	ফটো উপলব্ধ	579	GPP2343374	ফটো উপলব্ধ
নাম : গাজু রাজোয়াড় পিতার নাম: নিশু রাজোয়াড় বাড়ির নং : n0003 বয়স : 36 লিঙ্গ : পুরুষ			নাম : বেদনা রাজোয়াড় স্বামীর নাম: বিভূতি রাজোয়াড় বাড়ির নং : n0003 বয়স : 42 লিঙ্গ : মহিলা			নাম : সুনীতা রাজোয়াড় স্বামীর নাম: নিমাই রাজোয়াড় বাড়ির নং : n0098 বয়স : 33 লিঙ্গ : মহিলা		
580	WNM2247492	ফটো উপলব্ধ	581	WNM0548891	ফটো উপলব্ধ	582	WNM2347870	ফটো উপলব্ধ
নাম : কাজলা রাজোয়াড় স্বামীর নাম: অভিমু্য রাজোয়াড় বাড়ির নং : n0084 বয়স : 53 লিঙ্গ : মহিলা			নাম : শম্ভু রাজোয়াড় পিতার নাম: নিশু রাজোয়াড় বাড়ির নং : n0003 বয়স : 35 লিঙ্গ : পুরুষ			নাম : বৈদ্যনাথ রাজোয়াড় পিতার নাম: অরুণ রাজোয়াড় বাড়ির নং : n0080 বয়স : 25 লিঙ্গ : পুরুষ		
583	WNM2247500	ফটো উপলব্ধ	584	WNM1640465	ফটো উপলব্ধ	585	GPP1946664	ফটো উপলব্ধ
নাম : অভিমু্য রাজোয়াড় পিতার নাম: হরখু রাজোয়াড় বাড়ির নং : n0084 বয়স : 58 লিঙ্গ : পুরুষ			নাম : গুরুপদ রাজোয়াড় পিতার নাম: বৃধন রাজোয়াড় বাড়ির নং : n0087 বয়স : 32 লিঙ্গ : পুরুষ			নাম : ছবি রাজোয়াড় স্বামীর নাম: ভোলানাথ রাজোয়াড় বাড়ির নং : n0005 বয়স : 44 লিঙ্গ : মহিলা		
586	WNM0548941	ফটো উপলব্ধ	587	WNM1436211	ফটো উপলব্ধ	588	GPP1278167	ফটো উপলব্ধ
নাম : নির্মল রাজোয়াড় পিতার নাম: পরেশ রাজোয়াড় বাড়ির নং : n0075 বয়স : 39 লিঙ্গ : পুরুষ			নাম : বুদ্ধি রাজোয়াড় স্বামীর নাম: হারাধন রাজোয়াড় বাড়ির নং : n0003 বয়স : 34 লিঙ্গ : মহিলা			নাম : বরুণ রাজোয়াড় পিতার নাম: রাজেন রাজোয়াড় বাড়ির নং : n0003 বয়স : 49 লিঙ্গ : পুরুষ		
589	WNM2247948	ফটো উপলব্ধ	590	WNM2362168	ফটো উপলব্ধ	591	WNM2254175	ফটো উপলব্ধ
নাম : পার্বতী রাজোয়াড় স্বামীর নাম: অশ্বিনী রাজোয়াড় বাড়ির নং : n0004 বয়স : 45 লিঙ্গ : মহিলা			নাম : ভগত রাজোয়াড় পিতার নাম: লালু রাজোয়াড় বাড়ির নং : n00 বয়স : 24 লিঙ্গ : পুরুষ			নাম : উমা রাজোয়াড় স্বামীর নাম: অর্জুন রাজোয়াড় বাড়ির নং : এন0087 বয়স : 29 লিঙ্গ : মহিলা		
592	WNM2134385	ফটো উপলব্ধ	593	WNM2373264	ফটো উপলব্ধ	594	GPP2343457	ফটো উপলব্ধ
নাম : পূর্ণিমা রাজোয়াড় স্বামীর নাম: লখিরাম রাজোয়াড় বাড়ির নং : n0087 বয়স : 24 লিঙ্গ : মহিলা			নাম : নেহাল রাজোয়াড় স্বামীর নাম: সুন্দর রাজোয়াড় বাড়ির নং : n0085 বয়স : 65 লিঙ্গ : মহিলা			নাম : শরৎ রাজোয়াড় পিতার নাম: রাতুলি রাজোয়াড় বাড়ির নং : n0083 বয়স : 41 লিঙ্গ : পুরুষ		
595	GPP1278001	ফটো উপলব্ধ	596	WNM2197127	ফটো উপলব্ধ	597	WNM0548982	ফটো উপলব্ধ
নাম : সনকা রাজোয়াড় স্বামীর নাম: অজিত রাজোয়াড় বাড়ির নং : n0084 বয়স : 43 লিঙ্গ : মহিলা			নাম : নিয়তী রাজোয়াড় স্বামীর নাম: অরুণ রাজোয়াড় বাড়ির নং : n0080 বয়স : 51 লিঙ্গ : মহিলা			নাম : শুকদেব রাজোয়াড় পিতার নাম: নরেশ রাজোয়াড় বাড়ির নং : এন ০০৭৫ বয়স : 37 লিঙ্গ : পুরুষ		
598	WNM1934272	ফটো উপলব্ধ	599	WB/35/240/411403	ফটো উপলব্ধ	600	WNM1987973	ফটো উপলব্ধ
নাম : পদ্মা রাজোয়াড় স্বামীর নাম: গৌরীনাথ রাজোয়াড় বাড়ির নং : n0086 বয়স : 28 লিঙ্গ : মহিলা			নাম : ভানু রাজোয়াড় স্বামীর নাম: দশরথ রাজোয়াড় বাড়ির নং : n0087 বয়স : 53 লিঙ্গ : মহিলা			নাম : শক্তিমান রাজোয়াড় পিতার নাম: বিনোদ রাজোয়াড় বাড়ির নং : কুকুরটাঁঙ্গা বয়স : 26 লিঙ্গ : পুরুষ		

601 নাম : জগৎ রাজোয়াড় পিতার নাম: লালু রাজোয়াড় বাড়ির নং : n0079 বয়স : 28 লিঙ্গ : পুরুষ	WNM1987981 ফটো উপলব্ধ	602 নাম : নিয়তি রাজোয়াড় স্বামীর নাম: মানিক রাজোয়াড় বাড়ির নং : n0082 বয়স : 29 লিঙ্গ : মহিলা	WNM2026565 ফটো উপলব্ধ	603 নাম : অজয় রাজোয়াড় পিতার নাম: কোকিল রাজোয়াড় বাড়ির নং : এন0082 বয়স : 22 লিঙ্গ : পুরুষ	WNM2665263 ফটো উপলব্ধ
604 নাম : তুলাবতী রাজোয়াড় অন্যান্য: চনা রাজোয়াড় বাড়ির নং : n0085 বয়স : 25 লিঙ্গ : মহিলা	WNM2134435 ফটো উপলব্ধ	605 নাম : সৃজিত দাস পিতার নাম: অজিত দাস বাড়ির নং : নং000 বয়স : 26 লিঙ্গ : পুরুষ	WNM2134468 ফটো উপলব্ধ	606 নাম : সত্য রাজোয়াড় পিতার নাম: আনন্দ রাজোয়াড় বাড়ির নং : n0080 বয়স : 25 লিঙ্গ : পুরুষ	WNM2134393 ফটো উপলব্ধ
607 নাম : আশা রাজোয়াড় স্বামীর নাম: বৈদ্যনাথ রাজোয়াড় বাড়ির নং : এন0080 বয়স : 23 লিঙ্গ : মহিলা	WNM2663300 ফটো উপলব্ধ	608 নাম : ছুটন রাজোয়াড় পিতার নাম: জলেশ্বর রাজোয়াড় বাড়ির নং : n0078 বয়স : 57 লিঙ্গ : পুরুষ	WNM2197515 ফটো উপলব্ধ	609 নাম : ভোলানাথ রাজোয়াড় পিতার নাম: মথুর রাজোয়াড় বাড়ির নং : n0004 বয়স : 48 লিঙ্গ : পুরুষ	GPP1280072 ফটো উপলব্ধ
610 নাম : সরুবাণি রাজোয়াড় স্বামীর নাম: গুরুপদ রাজোয়াড় বাড়ির নং : n0087 বয়স : 30 লিঙ্গ : মহিলা	WNM2134377 ফটো উপলব্ধ	611 নাম : পুষ্পা রাজোয়াড় স্বামীর নাম: ভগৎ রাজোয়াড় বাড়ির নং : n0079 বয়স : 27 লিঙ্গ : মহিলা	WNM2134369 ফটো উপলব্ধ	612 নাম : গৌতম রাজোয়াড় পিতার নাম: মুচিরাম রাজোয়াড় বাড়ির নং : n0083 বয়স : 27 লিঙ্গ : পুরুষ	WNM2026698 ফটো উপলব্ধ
613 নাম : মধু রাজোয়াড় পিতার নাম: মনোহর রাজোয়াড় বাড়ির নং : n0087 বয়স : 40 লিঙ্গ : পুরুষ	GPP2771582 ফটো উপলব্ধ	614 নাম : মদন রাজোয়াড় পিতার নাম: লরেশ রাজোয়াড় বাড়ির নং : এন0075 বয়স : 42 লিঙ্গ : পুরুষ	GPP1946714 ফটো উপলব্ধ	615 নাম : চনা রাজোয়াড় স্বামীর নাম: খেদন রাজোয়াড় বাড়ির নং : এন0085 বয়স : 68 লিঙ্গ : মহিলা	WNM2452720 ফটো উপলব্ধ
616 নাম : চিত্ত রাজোয়াড় স্বামীর নাম: শক্তিমান রাজওয়ার বাড়ির নং : 0085 বয়স : 29 লিঙ্গ : মহিলা	WNM2654978 ফটো উপলব্ধ	617 নাম : কিরণ রাজোয়াড় স্বামীর নাম: পরেশ রাজোয়াড় বাড়ির নং : এন0004 বয়স : 22 লিঙ্গ : মহিলা	WNM2466902 ফটো উপলব্ধ	618 নাম : রজনী রাজোয়াড় স্বামীর নাম: দারাসিং রাজোয়াড় বাড়ির নং : এন0003 বয়স : 24 লিঙ্গ : মহিলা	WNM2466928 ফটো উপলব্ধ
619 নাম : শিখা রাজোয়াড় স্বামীর নাম: গণেশ রাজোয়াড় বাড়ির নং : এন0001 বয়স : 25 লিঙ্গ : মহিলা	WNM2466936 ফটো উপলব্ধ	620 নাম : কলাবতী রাজোয়াড় পিতার নাম: ভুচকু রাজোয়াড় বাড়ির নং : এন0001 বয়স : 33 লিঙ্গ : মহিলা	WNM2466944 ফটো উপলব্ধ	621 নাম : আকাশ রাজোয়াড় পিতার নাম: দশরথ রাজোয়াড় বাড়ির নং : এন0087 বয়স : 23 লিঙ্গ : পুরুষ	WNM2466860 ফটো উপলব্ধ
622 নাম : সুলোচনা রাজোয়াড় স্বামীর নাম: অভয় রাজোয়াড় বাড়ির নং : 075 বয়স : 24 লিঙ্গ : মহিলা	WNM2685006 ফটো উপলব্ধ	623 নাম : অমির রাজোয়াড় পিতার নাম: দিলীপ রাজোয়াড় বাড়ির নং : নং074 বয়স : 22 লিঙ্গ : পুরুষ	WNM2476752 ফটো উপলব্ধ	624 নাম : শানু রাজোয়াড় স্বামীর নাম: মহাদেব রাজোয়াড় বাড়ির নং : এন0075 বয়স : 24 লিঙ্গ : মহিলা	WNM2657856 ফটো উপলব্ধ
625 নাম : রাজেশ রাজোয়াড় পিতার নাম: কিরিটি রাজোয়াড় বাড়ির নং : নং075 বয়স : 22 লিঙ্গ : পুরুষ	WNM2476778 ফটো উপলব্ধ	626 নাম : সঞ্জিত রাজোয়াড় স্বামীর নাম: স্বপন রাজোয়াড় বাড়ির নং : এন0004 বয়স : 22 লিঙ্গ : মহিলা	WNM2507234 ফটো উপলব্ধ	627 নাম : পূর্ণিমা রাজোয়াড় স্বামীর নাম: শম্ভু রাজোয়াড় বাড়ির নং : এন0003 বয়স : 30 লিঙ্গ : মহিলা	WNM1897172 ফটো উপলব্ধ
628 নাম : মন্দিরা রাজোয়াড় স্বামীর নাম: রঞ্জিত রাজোয়াড় বাড়ির নং : n0084 বয়স : 22 লিঙ্গ : মহিলা	WNM2599058 ফটো উপলব্ধ	629 নাম : সুশিলা রাজোয়াড় স্বামীর নাম: তরুন রাজোয়াড় বাড়ির নং : n0003 বয়স : 27 লিঙ্গ : মহিলা	WNM1934181 ফটো উপলব্ধ	630 নাম : নমিতা রাজোয়ার স্বামীর নাম: সমুত রাজোয়ার বাড়ির নং : নং00 বয়স : 24 লিঙ্গ : মহিলা	WNM2384402 ফটো উপলব্ধ

631 নাম : ফুলু রাজোয়ার স্বামীর নাম: বিপন রাজোয়ার বাড়ির নং : n0089 বয়স : 32 লিঙ্গ : মহিলা	WNM1640390 ফটো উপলব্ধ	632 নাম : নিত্য রাজোয়ার পিতার নাম: আনন্দ রাজোয়ার বাড়ির নং : নং 00 বয়স : 24 লিঙ্গ : পুরুষ	WNM2384352 ফটো উপলব্ধ	633 নাম : রাখী হাজরা স্বামীর নাম: সুশান্ত হাজরা বাড়ির নং : এন0069 বয়স : 28 লিঙ্গ : মহিলা	WNM2507358 ফটো উপলব্ধ
634 নাম : বিশুজিৎ হাজরা পিতার নাম: মঙ্গল হাজরা বাড়ির নং : এন0072 বয়স : 23 লিঙ্গ : পুরুষ	WNM2507689 ফটো উপলব্ধ	635 নাম : প্রাশান্ত হাজরা পিতার নাম: শিবনন্দন হাজরা বাড়ির নং : এন0069 বয়স : 24 লিঙ্গ : পুরুষ	WNM2507218 ফটো উপলব্ধ	636 নাম : রাজকুমার হাজরা পিতার নাম: শলাবত হাজরা বাড়ির নং : n0020 বয়স : 60 লিঙ্গ : পুরুষ	WB/35/240/411235 ফটো উপলব্ধ
637 নাম : নুনীবালা হাজরা স্বামীর নাম: রাজকুমার হাজরা বাড়ির নং : n0020 বয়স : 55 লিঙ্গ : মহিলা	WB/35/240/411207 ফটো উপলব্ধ	638 নাম : বিপ্লব হাজরা পিতার নাম: রাজকুমার হাজরা বাড়ির নং : n0020 বয়স : 48 লিঙ্গ : পুরুষ	GPP1279157 ফটো উপলব্ধ	639 নাম : রেনুকা হাজরা স্বামীর নাম: বিপ্লব হাজরা বাড়ির নং : n0020 বয়স : 45 লিঙ্গ : মহিলা	GPP1330596 ফটো উপলব্ধ
640 নাম : কিষন হাজরা পিতার নাম: শলাবত হাজরা বাড়ির নং : n0020 বয়স : 67 লিঙ্গ : পুরুষ	WB/35/240/411105 ফটো উপলব্ধ	641 নাম : গান্ধারী হাজরা স্বামীর নাম: কিষন হাজরা বাড়ির নং : n0020 বয়স : 60 লিঙ্গ : মহিলা	WB/35/240/411206 ফটো উপলব্ধ	642 নাম : শক্তি পদ হাজরা পিতার নাম: কিষন হাজরা বাড়ির নং : n0020 বয়স : 53 লিঙ্গ : পুরুষ	GPP1279173 ফটো উপলব্ধ
643 নাম : যুধিষ্ঠির হাজরা পিতার নাম: কিষন হাজরা বাড়ির নং : n0020 বয়স : 48 লিঙ্গ : পুরুষ	GPP1946904 ফটো উপলব্ধ	644 নাম : গুরিয়া হাজরা স্বামীর নাম: যুধিষ্ঠির হাজরা বাড়ির নং : n0020 বয়স : 39 লিঙ্গ : মহিলা	GPP1330604 ফটো উপলব্ধ	645 নাম : উমাকান্ত হাজরা পিতার নাম: শিবনন্দন হাজরা বাড়ির নং : নং96 বয়স : 21 লিঙ্গ : পুরুষ	WNM2603819 ফটো উপলব্ধ
646 নাম : বিদ্যেশ্বর হাজরা পিতার নাম: বিষ্ণু হাজরা বাড়ির নং : n0021 বয়স : 63 লিঙ্গ : পুরুষ	WNM2247864 ফটো উপলব্ধ	647 নাম : গয়ামনি হাজরা স্বামীর নাম: শক্তি হাজরা বাড়ির নং : n0020 বয়স : 49 লিঙ্গ : মহিলা	GPP1279181 ফটো উপলব্ধ	648 নাম : দীপক হাজরা পিতার নাম: রাজকুমার হাজরা বাড়ির নং : n0020 বয়স : 41 লিঙ্গ : পুরুষ	GPP2343614 ফটো উপলব্ধ
649 নাম : আদরী কুমারী স্বামীর নাম: নাগেশ্বর রাজোয়াড় বাড়ির নং : নং83 বয়স : 23 লিঙ্গ : মহিলা	WNM2581692 ফটো উপলব্ধ	650 নাম : দিনেশ হাজরা পিতার নাম: রাজকুমার হাজরা বাড়ির নং : n0020 বয়স : 40 লিঙ্গ : পুরুষ	GPP2343630 ফটো উপলব্ধ	651 নাম : রাজেন হাজরা পিতার নাম: হরিপদ হাজরা বাড়ির নং : n0022 বয়স : 55 লিঙ্গ : পুরুষ	WNM2599371 ফটো উপলব্ধ
652 নাম : পুতনা হাজরা স্বামীর নাম: মনসু হাজরা বাড়ির নং : n0072 বয়স : 33 লিঙ্গ : মহিলা	WNM2085595 ফটো উপলব্ধ	653 নাম : বিজয় হাজরা পিতার নাম: রাম প্রসাদ হাজরা বাড়ির নং : n0107 বয়স : 28 লিঙ্গ : পুরুষ	WNM1934165 ফটো উপলব্ধ	654 নাম : সোনি হাজরা স্বামীর নাম: গৌরী শংকর হাজরা বাড়ির নং : n0022 বয়স : 29 লিঙ্গ : মহিলা	WNM2055549 ফটো উপলব্ধ
655 নাম : দীপক হাজরা পিতার নাম: আকুল হাজরা বাড়ির নং : n0063 বয়স : 29 লিঙ্গ : পুরুষ	WNM2026714 ফটো উপলব্ধ	656 নাম : দেবশীষ হাজরা পিতার নাম: শক্তিপদ হাজরা বাড়ির নং : n0119 বয়স : 26 লিঙ্গ : পুরুষ	WNM2110815 ফটো উপলব্ধ	657 নাম : বিপ্লব হাজরা পিতার নাম: দ্বিজেন হাজরা বাড়ির নং : n00 বয়স : 25 লিঙ্গ : পুরুষ	WNM2349892 ফটো উপলব্ধ
658 নাম : ডলি হাজরা স্বামীর নাম: বিপ্লব হাজরা বাড়ির নং : n0144 বয়স : 22 লিঙ্গ : মহিলা	WNM2684447 ফটো উপলব্ধ	659 নাম : রামপ্রসাদ হাজরা পিতার নাম: সিতু হাজরা বাড়ির নং : n0064 বয়স : 63 লিঙ্গ : পুরুষ	WB/35/240/411585 ফটো উপলব্ধ	660 নাম : মালতী হাজরা স্বামীর নাম: লেট সিংহাসন হাজরা বাড়ির নং : n0073 বয়স : 51 লিঙ্গ : মহিলা	GPP0909689 ফটো উপলব্ধ

661	WB/35/240/411594	নাম : কৈশল্যা হাজরা স্বামীর নাম: সুনীল হাজরা বাড়ির নং : n0066 বয়স : 52 লিঙ্গ : মহিলা	ফটো উপলব্ধ	662	WNM1546365	নাম : রাজু হাজরা পিতার নাম: সুনীল হাজরা বাড়ির নং : n0066 বয়স : 34 লিঙ্গ : পুরুষ	ফটো উপলব্ধ	663	GPP2343838	নাম : সঞ্জয় হাজরা পিতার নাম: রামপ্রসাদ হাজরা বাড়ির নং : n0064 বয়স : 40 লিঙ্গ : পুরুষ	ফটো উপলব্ধ
664	GPP1278738	নাম : সাধনা হাজরা স্বামীর নাম: শিবনন্দন হাজরা বাড়ির নং : n0069 বয়স : 46 লিঙ্গ : মহিলা	ফটো উপলব্ধ	665	GPP2343820	নাম : মনেজ হাজরা পিতার নাম: রঞ্জিত হাজরা বাড়ির নং : n0065 বয়স : 40 লিঙ্গ : পুরুষ	ফটো উপলব্ধ	666	GPP2343655	নাম : হিরামতি হাজরা স্বামীর নাম: মনোজ হাজরা বাড়ির নং : n0065 বয়স : 42 লিঙ্গ : মহিলা	ফটো উপলব্ধ
667	WB/35/240/411646	নাম : সুনীল হাজরা পিতার নাম: অপিন্দ হাজরা বাড়ির নং : n0066 বয়স : 57 লিঙ্গ : পুরুষ	ফটো উপলব্ধ	668	GPP1278761	নাম : বেলনা হাজরা স্বামীর নাম: লক্ষন হাজরা বাড়ির নং : n0073 বয়স : 38 লিঙ্গ : মহিলা	ফটো উপলব্ধ	669	WNM2248078	নাম : রামযতন হাজরা পিতার নাম: বাবুলাল হাজরা বাড়ির নং : n0073 বয়স : 61 লিঙ্গ : পুরুষ	ফটো উপলব্ধ
670	GPP1278217	নাম : শান্তিবালা হাজরা স্বামীর নাম: রাখহরি হাজরা বাড়ির নং : n0069 বয়স : 75 লিঙ্গ : মহিলা	ফটো উপলব্ধ	671	GPP2343671	নাম : রঘু নন্দন হাজরা পিতার নাম: রাখহরি হাজরা বাড়ির নং : n0069 বয়স : 39 লিঙ্গ : পুরুষ	ফটো উপলব্ধ	672	GPP1330752	নাম : মঞ্জু হাজরা স্বামীর নাম: বিরেন হাজরা বাড়ির নং : n0067 বয়স : 42 লিঙ্গ : মহিলা	ফটো উপলব্ধ
673	WNM1855584	নাম : নীরমল হাজরা পিতার নাম: বিদেশ্বর হাজরা বাড়ির নং : n0021 বয়স : 36 লিঙ্গ : পুরুষ	ফটো উপলব্ধ	674	WNM1640408	নাম : বালিকা হাজরা স্বামীর নাম: রাজীব হাজরা বাড়ির নং : n0067 বয়স : 32 লিঙ্গ : মহিলা	ফটো উপলব্ধ	675	WNM2248110	নাম : ভগিরথ হাজরা পিতার নাম: বিষ্ণু হাজরা বাড়ির নং : n0068 বয়স : 66 লিঙ্গ : পুরুষ	ফটো উপলব্ধ
676	GPP1947134	নাম : শ্যামসুন্দর হাজরা পিতার নাম: রাখহরি হাজরা বাড়ির নং : n0069 বয়স : 42 লিঙ্গ : পুরুষ	ফটো উপলব্ধ	677	GPP1947142	নাম : চন্দনা হাজরা স্বামীর নাম: রামনন্দন হাজরা বাড়ির নং : n0069 বয়স : 40 লিঙ্গ : মহিলা	ফটো উপলব্ধ	678	WNM2247831	নাম : পার্বতী হাজরা স্বামীর নাম: অঘনু হাজরা বাড়ির নং : n0062 বয়স : 56 লিঙ্গ : মহিলা	ফটো উপলব্ধ
679	WNM1855618	নাম : দুলালী হাজরা স্বামীর নাম: স্বপন হাজরা বাড়ির নং : n0096 বয়স : 32 লিঙ্গ : মহিলা	ফটো উপলব্ধ	680	WNM2247872	নাম : সাবিত্রী হাজরা স্বামীর নাম: বিদেশ্বর হাজরা বাড়ির নং : n0021 বয়স : 58 লিঙ্গ : মহিলা	ফটো উপলব্ধ	681	GPP1277920	নাম : নিমাই হাজরা পিতার নাম: নিতাই হাজরা বাড়ির নং : n0023 বয়স : 39 লিঙ্গ : পুরুষ	ফটো উপলব্ধ
682	WNM2247823	নাম : আকুল হাজরা পিতার নাম: বিভূতি হাজরা বাড়ির নং : n0063 বয়স : 59 লিঙ্গ : পুরুষ	ফটো উপলব্ধ	683	GPP1280205	নাম : পরমেশ্বর হাজরা পিতার নাম: হরিপদ হাজরা বাড়ির নং : n0022 বয়স : 53 লিঙ্গ : পুরুষ	ফটো উপলব্ধ	684	WNM1934231	নাম : দৈবকি হাজরা স্বামীর নাম: মৃত্যঞ্জয় হাজরা বাড়ির নং : n0111 বয়স : 28 লিঙ্গ : মহিলা	ফটো উপলব্ধ
685	WNM2247674	নাম : নিরঞ্জন হাজরা পিতার নাম: রঞ্জিত হাজরা বাড়ির নং : n0065 বয়স : 51 লিঙ্গ : পুরুষ	ফটো উপলব্ধ	686	WNM1436328	নাম : অনিতা হাজরা স্বামীর নাম: রঘুনন্দন হাজরা বাড়ির নং : n0069 বয়স : 35 লিঙ্গ : মহিলা	ফটো উপলব্ধ	687	WNM1755685	নাম : মনসু হাজরা পিতার নাম: মঙ্গল হাজরা বাড়ির নং : n0072 বয়স : 30 লিঙ্গ : পুরুষ	ফটো উপলব্ধ
688	WNM2026649	নাম : রুবি হাজরা স্বামীর নাম: নিমাই হাজরা বাড়ির নং : n0023 বয়স : 35 লিঙ্গ : মহিলা	ফটো উপলব্ধ	689	GPP1278209	নাম : রামনন্দন হাজরা পিতার নাম: রাখহরি হাজরা বাড়ির নং : n0069 বয়স : 45 লিঙ্গ : পুরুষ	ফটো উপলব্ধ	690	GPP2771566	নাম : চায়না হাজরা স্বামীর নাম: শ্যামসুন্দর হাজরা বাড়ির নং : n0069 বয়স : 35 লিঙ্গ : মহিলা	ফটো উপলব্ধ

691 নাম : লুখু হাজারা স্বামীর নাম: মঙ্গল হাজারা বাড়ির নং : n0072 বয়স : 60 লিঙ্গ : মহিলা	WB/35/240/411149	ফটো উপলব্ধ	692 নাম : গাঙ্গারী হাজারা স্বামীর নাম: মিহির হাজারা বাড়ির নং : n0071 বয়স : 60 লিঙ্গ : মহিলা	GPP1278720	ফটো উপলব্ধ	693 নাম : অম্বিকা হাজারা পিতার নাম: সিতু হাজারা বাড়ির নং : n0064 বয়স : 66 লিঙ্গ : মহিলা	WB/35/240/411322	ফটো উপলব্ধ
694 নাম : কুন্তি হাজারা স্বামীর নাম: আকুল হাজারা বাড়ির নং : n0063 বয়স : 54 লিঙ্গ : মহিলা	WB/35/240/411321	ফটো উপলব্ধ	695 নাম : ফুদনা হাজারা স্বামীর নাম: লালদেব হাজারা বাড়ির নং : n0062 বয়স : 35 লিঙ্গ : মহিলা	GPP2343549	ফটো উপলব্ধ	696 নাম : লালদেব হাজারা পিতার নাম: অঘনু হাজারা বাড়ির নং : n0062 বয়স : 40 লিঙ্গ : পুরুষ	GPP2343556	ফটো উপলব্ধ
697 নাম : আরতি হাজারা স্বামীর নাম: বালকদেব হাজারা বাড়ির নং : n0062 বয়স : 43 লিঙ্গ : মহিলা	GPP1330778	ফটো উপলব্ধ	698 নাম : গয়ামনি হাজারা অন্যান্য: নিতাই হাজারা বাড়ির নং : n0023 বয়স : 75 লিঙ্গ : মহিলা	WB/35/240/411250	ফটো উপলব্ধ	699 নাম : বাউল হাজারা পিতার নাম: হাকিম হাজারা বাড়ির নং : n0022 বয়স : 86 লিঙ্গ : পুরুষ	WB/35/240/411308	ফটো উপলব্ধ
700 নাম : ছায়া হাজারা স্বামীর নাম: দ্বিজেন হাজারা বাড়ির নং : n0022 বয়স : 46 লিঙ্গ : মহিলা	GPP2619864	ফটো উপলব্ধ	701 নাম : দ্বিজেন হাজারা পিতার নাম: হরিপদ হাজারা বাড়ির নং : n0022 বয়স : 54 লিঙ্গ : পুরুষ	WB/35/240/411645	ফটো উপলব্ধ	702 নাম : গৌরী শঙ্কর হাজারা পিতার নাম: পরমেশ্বর হাজারা বাড়ির নং : n0022 বয়স : 29 লিঙ্গ : পুরুষ	WNM1855642	ফটো উপলব্ধ
703 নাম : কবিতা হাজারা স্বামীর নাম: রাজেন হাজারা বাড়ির নং : n0022 বয়স : 63 লিঙ্গ : মহিলা	WB/35/240/411631	ফটো উপলব্ধ	704 নাম : মালা হাজারা স্বামীর নাম: দীনেশ হাজারা বাড়ির নং : n0020 বয়স : 36 লিঙ্গ : মহিলা	WNM0549758	ফটো উপলব্ধ	705 নাম : শান্তি হাজারা পিতার নাম: লাঠি হাজারা বাড়ির নং : n0071 বয়স : 69 লিঙ্গ : পুরুষ	GPP1278662	ফটো উপলব্ধ
706 নাম : জগদীশ হাজারা পিতার নাম: বিঘন হাজারা বাড়ির নং : n0068 বয়স : 60 লিঙ্গ : পুরুষ	WB/35/240/411156	ফটো উপলব্ধ	707 নাম : বিমল হাজারা পিতার নাম: সুরেন হাজারা বাড়ির নং : n0067 বয়স : 30 লিঙ্গ : পুরুষ	WNM1755552	ফটো উপলব্ধ	708 নাম : কমল হাজারা পিতার নাম: সুরেন হাজারা বাড়ির নং : n0067 বয়স : 37 লিঙ্গ : পুরুষ	WNM0549774	ফটো উপলব্ধ
709 নাম : বিনতি হাজারা স্বামীর নাম: সুরেন হাজারা বাড়ির নং : n0067 বয়স : 55 লিঙ্গ : মহিলা	GPP1278233	ফটো উপলব্ধ	710 নাম : সুরেন হাজারা পিতার নাম: চুড়ু হাজারা বাড়ির নং : n0067 বয়স : 58 লিঙ্গ : পুরুষ	GPP1278241	ফটো উপলব্ধ	711 নাম : রাজেশ হাজারা পিতার নাম: সুনিল হাজারা বাড়ির নং : n0066 বয়স : 30 লিঙ্গ : পুরুষ	WNM1755578	ফটো উপলব্ধ
712 নাম : সাবিত্রি হাজারা স্বামীর নাম: বরুণ হাজারা বাড়ির নং : n0066 বয়স : 43 লিঙ্গ : মহিলা	GPP1330786	ফটো উপলব্ধ	713 নাম : গণেশ হাজারা পিতার নাম: রাজ কুমার হাজারা বাড়ির নং : এন0000 বয়স : 28 লিঙ্গ : পুরুষ	WNM2192920	ফটো উপলব্ধ	714 নাম : বরুণ হাজারা পিতার নাম: অপিন্দ হাজারা বাড়ির নং : n0066 বয়স : 49 লিঙ্গ : পুরুষ	GPP1277672	ফটো উপলব্ধ
715 নাম : মৃত্যঞ্জয় হাজারা পিতার নাম: দ্বিজেন হাজারা বাড়ির নং : নং22 বয়স : 22 লিঙ্গ : পুরুষ	WNM2585131	ফটো উপলব্ধ	716 নাম : শতু হাজারা পিতার নাম: মঙ্গল হাজারা বাড়ির নং : এন0072 বয়স : 24 লিঙ্গ : পুরুষ	WNM2509958	ফটো উপলব্ধ	717 নাম : বালকদেব হাজারা পিতার নাম: অঘনু হাজারা বাড়ির নং : n0062 বয়স : 39 লিঙ্গ : পুরুষ	GPP1946847	ফটো উপলব্ধ
718 নাম : লক্ষন হাজারা পিতার নাম: বাবুলাল হাজারা বাড়ির নং : n0073 বয়স : 56 লিঙ্গ : পুরুষ	WNM2247484	ফটো উপলব্ধ	719 নাম : শিবনন্দন হাজারা পিতার নাম: রাখহরি হাজারা বাড়ির নং : n0069 বয়স : 49 লিঙ্গ : পুরুষ	WNM2247914	ফটো উপলব্ধ	720 নাম : রাখহরি হাজারা পিতার নাম: দুবরাজ হাজারা বাড়ির নং : n0069 বয়স : 78 লিঙ্গ : পুরুষ	WNM2248136	ফটো উপলব্ধ

721 নাম : বিরেন হাজারা পিতার নাম: চুড়ু হাজারা বাড়ির নং : n0067 বয়স : 37 লিঙ্গ : পুরুষ	GPP1946912 ফটো উপলব্ধ	722 নাম : রীনা হাজারা পিতার নাম: জগদীশ হাজারা বাড়ির নং : n0068 বয়স : 36 লিঙ্গ : মহিলা	WNM1640440 ফটো উপলব্ধ	723 নাম : সুনীতা রাজওয়ার স্বামীর নাম: অম্বুজ রাজওয়ার বাড়ির নং : এন0000 বয়স : 29 লিঙ্গ : মহিলা	WNM2134807 ফটো উপলব্ধ
724 নাম : রুমা হাজারা স্বামীর নাম: রাজু হাজারা বাড়ির নং : এন0000 বয়স : 27 লিঙ্গ : মহিলা	WNM2134781 ফটো উপলব্ধ	725 নাম : নাগেশ্বর রাজোয়াড় পিতার নাম: মুচিরাম রাজোয়াড় বাড়ির নং : এন0000 বয়স : 26 লিঙ্গ : পুরুষ	WNM2134765 ফটো উপলব্ধ	726 নাম : আশারানী রজক স্বামীর নাম: রামু রজক বাড়ির নং : এন0000 বয়স : 25 লিঙ্গ : মহিলা	WNM2134690 ফটো উপলব্ধ
727 নাম : সুশান্ত হাজারা পিতার নাম: শিবনন্দন হাজারা বাড়ির নং : এন0000 বয়স : 26 লিঙ্গ : পুরুষ	WNM2134732 ফটো উপলব্ধ	728 নাম : মঞ্জুধরী হাজারা স্বামীর নাম: কমল হাজারা বাড়ির নং : এন0000 বয়স : 34 লিঙ্গ : মহিলা	WNM2134716 ফটো উপলব্ধ	729 নাম : ছুকু হাজারা স্বামীর নাম: বিমল হাজারা বাড়ির নং : এন0000 বয়স : 28 লিঙ্গ : মহিলা	WNM2134641 ফটো উপলব্ধ
730 নাম : রুমা হাজারা স্বামীর নাম: নিমাই হাজারা বাড়ির নং : এন0000 বয়স : 32 লিঙ্গ : মহিলা	WNM2134682 ফটো উপলব্ধ	731 নাম : সাধনা হাজারা পিতার নাম: রাজেন হাজারা বাড়ির নং : এন0000 বয়স : 26 লিঙ্গ : মহিলা	WNM2192912 ফটো উপলব্ধ	732 নাম : বিনোকী হাজারা স্বামীর নাম: দেবদুলাল হাজারা বাড়ির নং : এন0020 বয়স : 27 লিঙ্গ : মহিলা	WNM2643666 ফটো উপলব্ধ
733 নাম : মনোজ হাজারা পিতার নাম: রাজ কুমার হাজারা বাড়ির নং : এন0000 বয়স : 26 লিঙ্গ : পুরুষ	WNM2192839 ফটো উপলব্ধ	734 নাম : রামবিলাস হাজারা পিতার নাম: যুধিষ্ঠির হাজারা বাড়ির নং : এন0020 বয়স : 23 লিঙ্গ : পুরুষ	WNM2643641 ফটো উপলব্ধ	735 নাম : দেবদুলাল হাজারা পিতার নাম: যুধিষ্ঠির হাজারা বাড়ির নং : এন0020 বয়স : 23 লিঙ্গ : পুরুষ	WNM2663474 ফটো উপলব্ধ
736 নাম : জ্যোৎস্না হাজারা স্বামীর নাম: দীপক হাজারা বাড়ির নং : n0063 বয়স : 29 লিঙ্গ : মহিলা	WNM2026664 ফটো উপলব্ধ	737 নাম : রুপা হাজারা স্বামীর নাম: বিজয় হাজারা বাড়ির নং : n0107 বয়স : 28 লিঙ্গ : মহিলা	WNM2026672 ফটো উপলব্ধ	738 নাম : ভবানী হাজারা স্বামীর নাম: সুফল হাজারা বাড়ির নং : n0115 বয়স : 34 লিঙ্গ : মহিলা	WNM2026623 ফটো উপলব্ধ
739 নাম : জশোঞ্জয় হাজারা পিতার নাম: নিরঞ্জন হাজারা বাড়ির নং : n0065 বয়স : 26 লিঙ্গ : পুরুষ	WNM2134740 ফটো উপলব্ধ	740 নাম : ডালু হাজারা স্বামীর নাম: জগদীশ হাজারা বাড়ির নং : n0068 বয়স : 56 লিঙ্গ : মহিলা	WNM2247955 ফটো উপলব্ধ	741 নাম : নুনিবালা হাজারা স্বামীর নাম: পরমেশ্বর হাজারা বাড়ির নং : n0022 বয়স : 48 লিঙ্গ : মহিলা	GPP2619856 ফটো উপলব্ধ
742 নাম : লালবাবু হাজারা পিতার নাম: রাজেন হাজারা বাড়ির নং : এন0022 বয়স : 26 লিঙ্গ : পুরুষ	WNM2632958 ফটো উপলব্ধ	743 নাম : কল্যান হাজারা পিতার নাম: রাজেন হাজারা বাড়ির নং : এন0022 বয়স : 21 লিঙ্গ : পুরুষ	WNM2632875 ফটো উপলব্ধ	744 নাম : বিকাশ হাজারা পিতার নাম: বিমলেশ্বর হাজারা বাড়ির নং : n0021 বয়স : 25 লিঙ্গ : পুরুষ	WNM2134401 ফটো উপলব্ধ
745 নাম : মিনা হাজারা স্বামীর নাম: বিকাশ হাজারা বাড়ির নং : 0021 বয়স : 25 লিঙ্গ : মহিলা	WNM2654911 ফটো উপলব্ধ	746 নাম : নিমাই হাজারা পিতার নাম: রনজিত হাজারা বাড়ির নং : n0065 বয়স : 45 লিঙ্গ : পুরুষ	GPP2343648 ফটো উপলব্ধ	747 নাম : নেহালী হাজারা স্বামীর নাম: সহদেব হাজারা বাড়ির নং : n0070 বয়স : 63 লিঙ্গ : মহিলা	WNM2247807 ফটো উপলব্ধ
748 নাম : আদরী হাজারা স্বামীর নাম: নিরঞ্জন হাজারা বাড়ির নং : n0065 বয়স : 49 লিঙ্গ : মহিলা	WNM2247658 ফটো উপলব্ধ	749 নাম : মৃত্যুঞ্জয় হাজারা পিতার নাম: নিরঞ্জন হাজারা বাড়ির নং : n0065 বয়স : 29 লিঙ্গ : পুরুষ	WNM1855493 ফটো উপলব্ধ	750 নাম : রুপা হাজারা স্বামীর নাম: জশোঞ্জয় হাজারা বাড়ির নং : কুকুরটাঁড়া বয়স : 25 লিঙ্গ : মহিলা	WNM2687077 ফটো উপলব্ধ

বিধানসভা নির্বাচনক্ষেত্রের নং, নাম : 245-পাড়া
ভাগ নং, নাম : 1-লুকুইডি,কুকুরটাঁড়

751 নাম : ধনঞ্জয় হাজারা পিতার নাম: মনোজ হাজারা বাড়ির নং : এন0065 বয়স : 22 লিঙ্গ : পুরুষ	WNM2665206 ফটো উপলব্ধ	752 নাম : স্বপন হাজারা পিতার নাম: রামযতন হাজারা বাড়ির নং : n0073 বয়স : 34 লিঙ্গ : পুরুষ	WNM1546373 ফটো উপলব্ধ	753 নাম : মঞ্জুড়া হাজারা স্বামীর নাম: নিমল হাজারা বাড়ির নং : n00 বয়স : 33 লিঙ্গ : মহিলা	WNM2354751 ফটো উপলব্ধ
754 নাম : রাজীব হাজারা পিতার নাম: চুড়া হাজারা বাড়ির নং : n0067 বয়স : 35 লিঙ্গ : পুরুষ	WNM1436344 ফটো উপলব্ধ	755 নাম : খাদিজা খাতুন পিতার নাম: জবেদুদ্দিন আনসারী বাড়ির নং : এন0038 বয়স : 25 লিঙ্গ : মহিলা	XWK2043453 ফটো উপলব্ধ	756 নাম : রেণু চৌধুরী স্বামীর নাম: সোমনাথ চৌধুরী বাড়ির নং : এন0026 বয়স : 26 লিঙ্গ : মহিলা	WNM2564334 ফটো উপলব্ধ
757 নাম : আকাশ হাজারা পিতার নাম: বীরেন হাজারা বাড়ির নং : এন0067 বয়স : 21 লিঙ্গ : পুরুষ	WNM2702306 ফটো উপলব্ধ	758 নাম : পূর্ণিমা হাজারা স্বামীর নাম: প্রশান্ত হাজারা বাড়ির নং : এন0069 বয়স : 19 লিঙ্গ : মহিলা	WNM2696896 ফটো উপলব্ধ	759 নাম : নিশিকান্ত রাজোয়াড় পিতার নাম: বিরীঞ্চ রাজোয়াড় বাড়ির নং : এন0081 বয়স : 21 লিঙ্গ : পুরুষ	WNM2696912 ফটো উপলব্ধ
760 নাম : শঙ্কর হাজারা মায়ের নাম: গীতা হাজারা বাড়ির নং : এন0067 বয়স : 22 লিঙ্গ : পুরুষ	WNM2696946 ফটো উপলব্ধ	761 নাম : খুবু বিবি স্বামীর নাম: ইসরাইল আনসারি বাড়ির নং : এন0034 বয়স : 23 লিঙ্গ : মহিলা	WNM2697621 ফটো উপলব্ধ	762 নাম : করণ রজক পিতার নাম: দীপক রজক বাড়ির নং : এন0010 বয়স : 20 লিঙ্গ : পুরুষ	WNM2697647 ফটো উপলব্ধ
763 নাম : রাকেশ রজক পিতার নাম: খাদগ রজক বাড়ির নং : এন0009 বয়স : 19 লিঙ্গ : পুরুষ	WNM2697670 ফটো উপলব্ধ	764 নাম : সুনিতা চৌধুরী স্বামীর নাম: গণেশ চৌধুরী বাড়ির নং : এন0015 বয়স : 26 লিঙ্গ : মহিলা	WNM2699486 ফটো উপলব্ধ	765 নাম : সুলতান আনসারি পিতার নাম: রেশদ আনসারি বাড়ির নং : এন0005 বয়স : 19 লিঙ্গ : পুরুষ	WNM2699494 ফটো উপলব্ধ
766 নাম : পায়েল রাজোয়াড় স্বামীর নাম: সঞ্জিত রাজোয়াড় বাড়ির নং : এন0084 বয়স : 21 লিঙ্গ : মহিলা	WNM2699502 ফটো উপলব্ধ	767 নাম : আবদুল কাদির আনসারি পিতার নাম: তনবীর আনসারি বাড়ির নং : এন0056 বয়স : 23 লিঙ্গ : পুরুষ	WNM2699510 ফটো উপলব্ধ	768 নাম : মনিকা রজক স্বামীর নাম: গৌতম রজক বাড়ির নং : এন0015 বয়স : 25 লিঙ্গ : মহিলা	WNM2699528 ফটো উপলব্ধ
769 নাম : তাবাসুম খাতুন পিতার নাম: রসিদ আনসারী বাড়ির নং : 0035 বয়স : 19 লিঙ্গ : মহিলা	WNM2703528 ফটো উপলব্ধ	770 নাম : আনজার হুসেন পিতার নাম: আবদুল আনসারি বাড়ির নং : এন0048 বয়স : 19 লিঙ্গ : পুরুষ	WNM2703882 ফটো উপলব্ধ	771 নাম : আবদুল আহাদ আনসারি পিতার নাম: আহমদ হোসেন আনসারি বাড়ির নং : গ্রিন বিল্ডিং বয়স : 19 লিঙ্গ : পুরুষ	WNM2704823 ফটো উপলব্ধ
772 নাম : তামান্না খাতুন স্বামীর নাম: নইম আনসারী বাড়ির নং : এন95 বয়স : 24 লিঙ্গ : মহিলা	WNM2714111 ফটো উপলব্ধ	773 নাম : নিশিকান্ত হাজারা পিতার নাম: রামনন্দন হাজারা বাড়ির নং : এন0069 বয়স : 20 লিঙ্গ : পুরুষ	WNM2717098 ফটো উপলব্ধ	774 নাম : রাহুল রাজোয়াড় পিতার নাম: নিমাই রাজোয়াড় বাড়ির নং : এন0081 বয়স : 19 লিঙ্গ : পুরুষ	WNM2717106 ফটো উপলব্ধ
775 নাম : ভরত হাজারা মায়ের নাম: গীতা হাজারা বাড়ির নং : এন0067 বয়স : 23 লিঙ্গ : পুরুষ	WNM2717114 ফটো উপলব্ধ	776 নাম : শোভা হাজারা স্বামীর নাম: রাজেশ হাজারা বাড়ির নং : এন0066 বয়স : 19 লিঙ্গ : মহিলা	WNM2718427 ফটো উপলব্ধ	777 নাম : পঙ্কজ হাজারা পিতার নাম: মনোজ হাজারা বাড়ির নং : এন0065 বয়স : 19 লিঙ্গ : পুরুষ	WNM2718443 ফটো উপলব্ধ
778 নাম : রাকিব আনসারি পিতার নাম: আবদুল আনসারি বাড়ির নং : এন0048 বয়স : 22 লিঙ্গ : পুরুষ	WNM2720647 ফটো উপলব্ধ	779 নাম : প্রমিলা রাজোয়াড় স্বামীর নাম: ভরত রাজোয়াড় বাড়ির নং : এন0004 বয়স : 22 লিঙ্গ : মহিলা	WNM2720654 ফটো উপলব্ধ	780 নাম : বিক্রম চৌধুরী এবং পিতার নাম: কালীপদ চৌধুরী বাড়ির নং : এন0027 বয়স : 22 লিঙ্গ : পুরুষ	WNM2720795 ফটো উপলব্ধ

বিধানসভা নির্বাচনক্ষেত্রের নং, নাম : 245-পাড়া
ভাগ নং, নাম : 1-লুকুইডি,কুকুরটাড়

<p>781 WNM2720993</p> <p>নাম : প্রদীপ রাজোয়ার পিতার নাম: ভোলানাথ রাজোয়ার বাড়ির নং : এন0005 বয়স : 19 লিঙ্গ : পুরুষ</p> <p>ফটো উপলব্ধ</p>	<p>782 WNM2721025</p> <p>নাম : দীপক রাজোয়ার পিতার নাম: কপুর রাজোয়ার বাড়ির নং : এন0004 বয়স : 22 লিঙ্গ : পুরুষ</p> <p>ফটো উপলব্ধ</p>	<p>783 WNM2727964</p> <p>নাম : সাবির আনসারি পিতার নাম: কবির আনসারি বাড়ির নং : এন0038 বয়স : 19 লিঙ্গ : পুরুষ</p> <p>ফটো উপলব্ধ</p>
<p>784 WNM2728020</p> <p>নাম : মোহম্মদ আতিকুর রহমান আনসারি পিতার নাম: মনসুর আনসারি বাড়ির নং : এন0095 বয়স : 22 লিঙ্গ : পুরুষ</p> <p>ফটো উপলব্ধ</p>	<p>785 WNM2749935</p> <p>নাম : আখতার আনসারী পিতার নাম: মুক্তার আনসারী বাড়ির নং : কুকুরটাঙ্গা বয়স : 19 লিঙ্গ : পুরুষ</p> <p>ফটো উপলব্ধ</p>	

নির্বাচক সংখ্যার সারসংক্ষেপ :

A) নির্বাচকের সংখ্যা :

	নির্বাচক তালিকার প্রকৃতি	নির্বাচক তালিকার পরিচিতি :	নির্বাচকের সংখ্যা :			
			পুরুষ	মহিলা	তৃতীয় লিঙ্গ	মোট
I	মূল তালিকা	মূল তালিকা	বিশেষ নিবিড় সংশোধনী ২০২৬-এর চূড়ান্ত ভোটার তালিকা			
II	1- সংযোজন তালিকা	সংযোজনী 1	বিশেষ সংক্ষিপ্ত সংশোধন 2026			
III	2- বিয়োজন তালিকা	সংযোজনী 1	বিশেষ সংক্ষিপ্ত সংশোধন 2026			
IV	'লিঙ্গ ক্ষেত্রের' পরিবর্তনের কারণে পার্থক্য		0	0	0	0
নির্বাচকের মোট সংখ্যা (I+II-III+IV)			415	370	0	785

B) ক্রটি সংশোধনের সংখ্যা :

নির্বাচক তালিকার প্রকৃতি	নির্বাচক তালিকার পরিচিতি :	ক্রটি সংশোধনের সংখ্যা :
সংযোজনী 1	বিশেষ সংক্ষিপ্ত সংশোধন 2026	0

নির্বাচক নিবন্ধন আধিকারিকের স্বাক্ষর

E-মৃত, S-স্থানান্তরিত, R-একাধিকবার অন্তর্ভুক্ত, M-নিখোঁজ, Q-যোগ্য নহে