

নির্বাচক তালিকা 2026 S25 পশ্চিমবঙ্গ

বিধানসভা নির্বাচনক্ষেত্রের নং, নাম ও সংরক্ষণের স্থিতি : 245 - পাড়া (তপশীলি জাতি)		অংশ নং : 155																			
বিধানসভা নির্বাচনক্ষেত্রটি যে লোকসভা নির্বাচনক্ষেত্রের / ক্ষেত্রসমূহের অন্তর্ভুক্ত তার নং, নাম ও সংরক্ষণ স্থিতি : 35 - পুরুলিয়া (সাধারণ)																					
1. সংশোধনের পূর্ণ বিবরণ																					
সংশোধনের বৎসর :	2026	নির্বাচক তালিকার পরিচিতি :																			
ভিত্তি তারিখ :	01-01-2026	বিশেষ নিবিড় সংশোধনী ২০২৬-এর চূড়ান্ত ভোটার তালিকা																			
সংশোধনের প্রকৃতি :	বিশেষ নিবিড় সংশোধনী 2026																				
প্রকাশনার তারিখ :	28-02-2026																				
2. অংশ ও নির্বাচনী এলাকার পূর্ণ বিবরণ :																					
অংশের ভাগ নং ও নাম :																					
1-দেউলী,আনসারীপাড়া,ওঝাপাড়া,চক্রবর্তী পাড়া,সহিসপাড়া,গঁরাইপাড়া,সিংবাবুপাড়া,সাহাবাবুপাড়া,রাজোয়াড় পাড়া		<table style="width: 100%; border-collapse: collapse;"> <tr> <td style="width: 60%;">প্রধান শহর/গ্রাম</td> <td>: দেউলি</td> </tr> <tr> <td>ওয়ার্ড</td> <td>:</td> </tr> <tr> <td>থানা</td> <td>: সাঁওতালডিহি</td> </tr> <tr> <td>গ্রাম পঞ্চায়েত</td> <td>: দেউলী</td> </tr> <tr> <td>ব্লক</td> <td>: পাড়া</td> </tr> <tr> <td>মহকুমা</td> <td>: রঘুনাথপুর</td> </tr> <tr> <td>জেলা</td> <td>: পুরুলিয়া</td> </tr> <tr> <td>পিন</td> <td>: 723146</td> </tr> </table>				প্রধান শহর/গ্রাম	: দেউলি	ওয়ার্ড	:	থানা	: সাঁওতালডিহি	গ্রাম পঞ্চায়েত	: দেউলী	ব্লক	: পাড়া	মহকুমা	: রঘুনাথপুর	জেলা	: পুরুলিয়া	পিন	: 723146
প্রধান শহর/গ্রাম	: দেউলি																				
ওয়ার্ড	:																				
থানা	: সাঁওতালডিহি																				
গ্রাম পঞ্চায়েত	: দেউলী																				
ব্লক	: পাড়া																				
মহকুমা	: রঘুনাথপুর																				
জেলা	: পুরুলিয়া																				
পিন	: 723146																				
3. ভোট গ্রহন কেন্দ্রের পূর্ণ বিবরণ :																					
ভোট গ্রহন কেন্দ্রের নং, নাম :		ভোট গ্রহন কেন্দ্রের শ্রেণী :		গ্রামীণ																	
155 - দেউলী পাহাড়গোড়া হাই স্কুল		এই অংশে সহায়ক ভোটগ্রহন কেন্দ্রের সংখ্যা :		0																	
ভোট গ্রহন কেন্দ্রের ঠিকানা :																					
দেউলী পাহাড়গোড়া হাই স্কুল, - রুম-1, দেউলী																					
4. নির্বাচকের সংখ্যা :																					
প্রথম ক্রমিক নং	শেষ ক্রমিক নং	মোট সংখ্যা																			
		পুরুষ	মহিলা	তৃতীয় লিঙ্গ	মোট																
1	850	451	399	0	850																

নির্বাচক নিবন্ধন আধিকারিকের স্বাক্ষর

Nazri Naksha

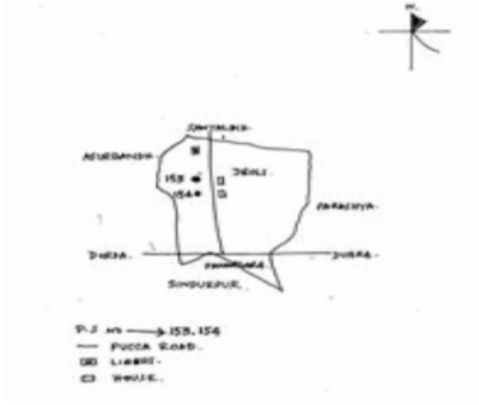

Google Map View

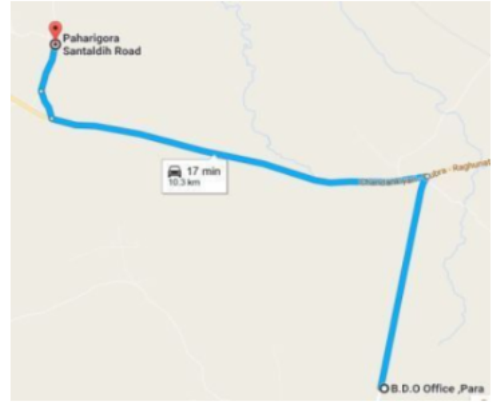

Polling Station Building Front View



Polling Station Front View



Cad View

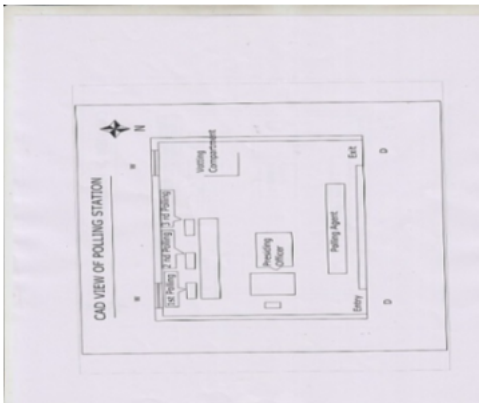

Key MAP View



1 নাম : সেক আলাউদ্দিন পিতার নাম: সেক রুহুল আমিন বাড়ির নং : n0096 বয়স : 28 লিঙ্গ : পুরুষ	WNM1935113 ফটো উপলব্ধ	2 নাম : ইসমাইল আনসারী পিতার নাম: অহিদ আনসারী বাড়ির নং : n0029 বয়স : 30 লিঙ্গ : পুরুষ	WNM1756774 ফটো উপলব্ধ	3 নাম : ইসলাম আনসারী পিতার নাম: অহিদ আনসারী বাড়ির নং : n0029 বয়স : 32 লিঙ্গ : পুরুষ	WNM1548122 ফটো উপলব্ধ
4 নাম : নইম আনসারী পিতার নাম: কাদির আনসারী বাড়ির নং : n0124 বয়স : 44 লিঙ্গ : পুরুষ	GPP1329465 ফটো উপলব্ধ	5 নাম : রেজাক আনসারী পিতার নাম: রসিদ আনসারী বাড়ির নং : n0124 বয়স : 44 লিঙ্গ : পুরুষ	WNM1437268 ফটো উপলব্ধ	6 নাম : সায়ফুন বিবি স্বামীর নাম: সইয়দুল আলম বাড়ির নং : n0123 বয়স : 30 লিঙ্গ : মহিলা	WNM1756998 ফটো উপলব্ধ
7 নাম : সাহাবুদ্দিন আনসারী পিতার নাম: জালু আনসারী বাড়ির নং : n0123 বয়স : 38 লিঙ্গ : পুরুষ	WNM1437193 ফটো উপলব্ধ	8 নাম : হাবিব আনসারী মায়ের নাম: জয়নাফ বিবি বাড়ির নং : n0123 বয়স : 33 লিঙ্গ : পুরুষ	WNM1641489 ফটো উপলব্ধ	9 নাম : আসুদন বিবি স্বামীর নাম: খলিল বাড়ির নং : n0123 বয়স : 71 লিঙ্গ : মহিলা	GPP1329283 ফটো উপলব্ধ
10 নাম : এসকে মোফিজুদ্দিন পিতার নাম: এসকে রুহুল আমিন বাড়ির নং : n0096 বয়স : 47 লিঙ্গ : পুরুষ	GPP1941939 ফটো উপলব্ধ	11 নাম : সেক ফিরোজ পিতার নাম: সেখ মফিজুদ্দিন বাড়ির নং : n0096 বয়স : 26 লিঙ্গ : পুরুষ	WNM2086296 ফটো উপলব্ধ	12 নাম : বিবি আমেনা পিতার নাম: গুমন আনসারী বাড়ির নং : n0003 বয়স : 71 লিঙ্গ : মহিলা	GPP1279975 ফটো উপলব্ধ
13 নাম : হাকিম খাতুন পিতার নাম: অহিদ আনসারী বাড়ির নং : n0029 বয়স : 27 লিঙ্গ : মহিলা	WNM2191088 ফটো উপলব্ধ	14 নাম : সাজেদা বেগম স্বামীর নাম: সেক জাসিমুদ্দিন বাড়ির নং : n0096 বয়স : 34 লিঙ্গ : মহিলা	WNM1437664 ফটো উপলব্ধ	15 নাম : আবেজান বিবি স্বামীর নাম: অহিদ আনসারী বাড়ির নং : n0029 বয়স : 62 লিঙ্গ : মহিলা	WNM2249746 ফটো উপলব্ধ
16 নাম : জুমেরা পরবিন স্বামীর নাম: শেখ আকসুদদীন বাড়ির নং : এন0124 বয়স : 27 লিঙ্গ : মহিলা	WNM2442721 ফটো উপলব্ধ	17 নাম : মহম্মদ রসিদ পিতার নাম: হানিফ মহম্মদ বাড়ির নং : n0124 বয়স : 71 লিঙ্গ : পুরুষ	WNM2250504 ফটো উপলব্ধ	18 নাম : সেক নিজামউদ্দিন পিতার নাম: সেক রুহুল আমিন বাড়ির নং : n0124 বয়স : 32 লিঙ্গ : পুরুষ	WNM1756725 ফটো উপলব্ধ
19 নাম : আসুদন বিবি স্বামীর নাম: ইশাক আনসারী বাড়ির নং : n0124 বয়স : 36 লিঙ্গ : মহিলা	WNM1437276 ফটো উপলব্ধ	20 নাম : নুরজাহান বিবি স্বামীর নাম: জালু আনসারী বাড়ির নং : n0123 বয়স : 54 লিঙ্গ : মহিলা	WNM2250462 ফটো উপলব্ধ	21 নাম : শেখ জসিমুদ্দিন পিতার নাম: সেখ রুহুল আমিন বাড়ির নং : n0096 বয়স : 43 লিঙ্গ : পুরুষ	GPP2339018 ফটো উপলব্ধ
22 নাম : এসাক আনসারী পিতার নাম: রসিদ আনসারী বাড়ির নং : n0124 বয়স : 37 লিঙ্গ : পুরুষ	WNM1438019 ফটো উপলব্ধ	23 নাম : সেক আব্দুলজেন পিতার নাম: সেক রুহুল আমিন বাড়ির নং : n0124 বয়স : 36 লিঙ্গ : পুরুষ	WNM1438027 ফটো উপলব্ধ	24 নাম : নসিমা বিবি স্বামীর নাম: নইম আনসারী বাড়ির নং : n0124 বয়স : 42 লিঙ্গ : মহিলা	GPP2079192 ফটো উপলব্ধ
25 নাম : সোনিয়া বিবি স্বামীর নাম: হাবিব আনসারী বাড়ির নং : n0123 বয়স : 28 লিঙ্গ : মহিলা	WNM2027381 ফটো উপলব্ধ	26 নাম : জয়নাফ বিবি স্বামীর নাম: আব্দুল খয়ের বাড়ির নং : n0123 বয়স : 69 লিঙ্গ : মহিলা	GPP2337939 ফটো উপলব্ধ	27 নাম : আমিন মিন্গা পিতার নাম: আলি মহম্মদ বাড়ির নং : n0124 বয়স : 70 লিঙ্গ : পুরুষ	GPP0648915 ফটো উপলব্ধ
28 নাম : সেক আমিরুদ্দিন মায়ের নাম: রুহুল আমিন বাড়ির নং : n0124 বয়স : 30 লিঙ্গ : পুরুষ	WNM1756717 ফটো উপলব্ধ	29 নাম : অহিদ আনসারী পিতার নাম: হজরত আনসারী বাড়ির নং : n0029 বয়স : 60 লিঙ্গ : পুরুষ	WNM2250157 ফটো উপলব্ধ	30 নাম : হাবিব আনসারী পিতার নাম: রসিদ আনসারী বাড়ির নং : n0124 বয়স : 31 লিঙ্গ : পুরুষ	WNM1641513 ফটো উপলব্ধ

31	WNM2442705	ফটো উপলব্ধ	32	WNM2516276	ফটো উপলব্ধ	33	WNM2596872	ফটো উপলব্ধ
নাম : রেশমা বিবি স্বামীর নাম: স্ব নিজামুদ্দিন বাড়ির নং : এন0124 বয়স : 27 লিঙ্গ : মহিলা			নাম : আফরোজ আলম এস কে পিতার নাম: এস কে মফিজুদ্দিন বাড়ির নং : এন0149 বয়স : 25 লিঙ্গ : পুরুষ			নাম : সরিফ আনসারী পিতার নাম: নইম আনসারী বাড়ির নং : নং12 বয়স : 21 লিঙ্গ : পুরুষ		
34	WNM2177442	ফটো উপলব্ধ	35	WNM2442754	ফটো উপলব্ধ	36	WNM2467009	ফটো উপলব্ধ
নাম : সবরাতি আনসারী পিতার নাম: শুকুর মহম্মাদ আনসারী বাড়ির নং : n0158 বয়স : 25 লিঙ্গ : পুরুষ			নাম : সেলামান আনসারী পিতার নাম: জুবাইর আনসারী বাড়ির নং : এন0018 বয়স : 41 লিঙ্গ : পুরুষ			নাম : সামেনা বিবি স্বামীর নাম: নুরেমান আনসারী বাড়ির নং : এন0018 বয়স : 37 লিঙ্গ : মহিলা		
37	WNM2250389	ফটো উপলব্ধ	38	WNM2250454	ফটো উপলব্ধ	39	WNM2475283	ফটো উপলব্ধ
নাম : ইদরিশ আনসারী পিতার নাম: জুবাবলী আনসারী বাড়ির নং : n0010 বয়স : 72 লিঙ্গ : পুরুষ			নাম : নাসাদ আনসারী পিতার নাম: জুবাবলী আনসারী বাড়ির নং : n0011 বয়স : 55 লিঙ্গ : পুরুষ			নাম : জসিমা বিবি স্বামীর নাম: নইম আনসারী বাড়ির নং : এন0013 বয়স : 23 লিঙ্গ : মহিলা		
40	WNM2516243	ফটো উপলব্ধ	41	WNM2513331	ফটো উপলব্ধ	42	WNM2566404	ফটো উপলব্ধ
নাম : মৈনুদ্দীন আনসারী পিতার নাম: আসগর আনসারী বাড়ির নং : এন0016 বয়স : 22 লিঙ্গ : পুরুষ			নাম : গুলাপসা খাতুন স্বামীর নাম: ফিরোজ আনসারী বাড়ির নং : এন0007 বয়স : 26 লিঙ্গ : মহিলা			নাম : আসলাম আনসারী পিতার নাম: নুরেমান আনসারী বাড়ির নং : নং01 বয়স : 22 লিঙ্গ : পুরুষ		
43	WNM2566412	ফটো উপলব্ধ	44	WNM2566420	ফটো উপলব্ধ	45	WNM1437250	ফটো উপলব্ধ
নাম : আতাউল আনসারী পিতার নাম: আফ্রাক আনসারী বাড়ির নং : নং001 বয়স : 22 লিঙ্গ : পুরুষ			নাম : নুরমহম্মাদ আনসারী পিতার নাম: শুকুরমহম্মাদ আনসারী বাড়ির নং : নং008 বয়স : 22 লিঙ্গ : পুরুষ			নাম : সালমা বিবি স্বামীর নাম: জয়নাল আবেদিন আনসারী বাড়ির নং : n0030 বয়স : 40 লিঙ্গ : মহিলা		
46	WNM1856442	ফটো উপলব্ধ	47	WNM1112515	ফটো উপলব্ধ	48	GPP1279603	ফটো উপলব্ধ
নাম : মইনুদ্দিন আনসারী পিতার নাম: সুলতান আনসারী বাড়ির নং : n0020 বয়স : 29 লিঙ্গ : পুরুষ			নাম : মফিজুদ্দিন আনসারী পিতার নাম: খলিল আনসারী বাড়ির নং : n0026 বয়স : 38 লিঙ্গ : পুরুষ			নাম : সাইমুন বিবি স্বামীর নাম: ইনুস আনসারী বাড়ির নং : n0009 বয়স : 44 লিঙ্গ : মহিলা		
49	WNM2249936	ফটো উপলব্ধ	50	WNM2027324	ফটো উপলব্ধ	51	WNM0985499	ফটো উপলব্ধ
নাম : সাজ্জাদ আনসারী পিতার নাম: সেখাবত আনসারী বাড়ির নং : n0017 বয়স : 60 লিঙ্গ : পুরুষ			নাম : জামসেদ আনসারী পিতার নাম: সাজ্জাদ আনসারী বাড়ির নং : n0017 বয়স : 27 লিঙ্গ : পুরুষ			নাম : ইয়াসিন আনসারী পিতার নাম: ইয়াকুপ আনসারী বাড়ির নং : n0009 বয়স : 36 লিঙ্গ : পুরুষ		
52	WNM1641380	ফটো উপলব্ধ	53	WNM2027563	ফটো উপলব্ধ	54	WNM2250173	ফটো উপলব্ধ
নাম : আরিফ আনসারী পিতার নাম: হায়দার আনসারী বাড়ির নং : n0004 বয়স : 32 লিঙ্গ : পুরুষ			নাম : মুন্নি বিবি স্বামীর নাম: সারিখ আনসারী বাড়ির নং : n0010 বয়স : 29 লিঙ্গ : মহিলা			নাম : সফেদালি আনসারী পিতার নাম: মিয়াজান আনসারী বাড়ির নং : n0012 বয়স : 65 লিঙ্গ : পুরুষ		
55	WNM0985473	ফটো উপলব্ধ	56	WNM1757020	ফটো উপলব্ধ	57	GPP2338051	ফটো উপলব্ধ
নাম : রুকসানা বিবি স্বামীর নাম: ইয়াসিন আনসারী বাড়ির নং : n0009 বয়স : 35 লিঙ্গ : মহিলা			নাম : সমিমা বিবি স্বামীর নাম: আরিফ আনসারী বাড়ির নং : n0004 বয়স : 33 লিঙ্গ : মহিলা			নাম : সেলিম আনসারী পিতার নাম: লুৎফ আনসারী বাড়ির নং : n0138 বয়স : 40 লিঙ্গ : পুরুষ		
58	WNM2361848	ফটো উপলব্ধ	59	WNM2249738	ফটো উপলব্ধ	60	WNM1757046	ফটো উপলব্ধ
নাম : সাহিল আনসারী পিতার নাম: নইম আনসারী বাড়ির নং : n00 বয়স : 24 লিঙ্গ : পুরুষ			নাম : সাইরুন বিবি স্বামীর নাম: ইয়াকুব আনসারী বাড়ির নং : n0009 বয়স : 57 লিঙ্গ : মহিলা			নাম : করিনা বিবি স্বামীর নাম: আলবাবু আনসারী বাড়ির নং : n0004 বয়স : 33 লিঙ্গ : মহিলা		

61	WNM2250165	নাম : ইয়াকুব আনসারী পিতার নাম: বাবুজান আনসারী বাড়ির নং : n0009 বয়স : 62 লিঙ্গ : পুরুষ	ফটো উপলব্ধ	62	WNM2249944	নাম : মেরিয়ম বিবি স্বামীর নাম: সাজ্জাদ আনসারী বাড়ির নং : n0017 বয়স : 50 লিঙ্গ : মহিলা	ফটো উপলব্ধ	63	WNM2250132	নাম : রাসুলা বিবি স্বামীর নাম: আয়ুব আনসারী বাড়ির নং : n0001 বয়স : 60 লিঙ্গ : মহিলা	ফটো উপলব্ধ
64	WNM2250140	নাম : আমেনা বিবি স্বামীর নাম: সফেদআলি আনসারী বাড়ির নং : n0012 বয়স : 57 লিঙ্গ : মহিলা	ফটো উপলব্ধ	65	WNM1437292	নাম : সাবিনা বিবি স্বামীর নাম: সেলিম আনসারী বাড়ির নং : n0138 বয়স : 32 লিঙ্গ : মহিলা	ফটো উপলব্ধ	66	WNM2249977	নাম : দায়ুদ আনসারী পিতার নাম: রাজবলী আনসারী বাড়ির নং : n0002 বয়স : 50 লিঙ্গ : পুরুষ	ফটো উপলব্ধ
67	GPP1279884	নাম : সমীরন বিবি স্বামীর নাম: আকবর আনসারী বাড়ির নং : n0016 বয়স : 50 লিঙ্গ : মহিলা	ফটো উপলব্ধ	68	WB/35/240/402190	নাম : জয়নুল আনসারী পিতার নাম: সুমন আনসারী বাড়ির নং : n0004 বয়স : 60 লিঙ্গ : পুরুষ	ফটো উপলব্ধ	69	WB/35/240/402168	নাম : বিবি আসমা স্বামীর নাম: জয়নুল বাড়ির নং : n0004 বয়স : 56 লিঙ্গ : মহিলা	ফটো উপলব্ধ
70	WNM1757038	নাম : হাসমুন বিবি স্বামীর নাম: কাসেম আনসারী বাড়ির নং : n0004 বয়স : 31 লিঙ্গ : মহিলা	ফটো উপলব্ধ	71	WNM1548023	নাম : সরিফ আনসারী পিতার নাম: ইদরিস আনসারী বাড়ির নং : n0010 বয়স : 32 লিঙ্গ : পুরুষ	ফটো উপলব্ধ	72	WNM1856525	নাম : রেহানা খাতুন পিতার নাম: ইদরিস আনসারী বাড়ির নং : n0010 বয়স : 30 লিঙ্গ : মহিলা	ফটো উপলব্ধ
73	WB/35/240/402620	নাম : নাজমা বিবি স্বামীর নাম: ইদরীশ বাড়ির নং : n0010 বয়স : 59 লিঙ্গ : মহিলা	ফটো উপলব্ধ	74	GPP2339885	নাম : কুদ্দুস আনসারী পিতার নাম: ইদরিশ আনসারী বাড়ির নং : n0010 বয়স : 39 লিঙ্গ : পুরুষ	ফটো উপলব্ধ	75	WNM1756758	নাম : আনোয়ার আনসারী পিতার নাম: নাসাদ আনসারী বাড়ির নং : n0011 বয়স : 32 লিঙ্গ : পুরুষ	ফটো উপলব্ধ
76	GPP2503092	নাম : মহম্মদ আজাজ আহমেদ পিতার নাম: মহম্মদ আনোরুল হাসান বাড়ির নং : n0012 বয়স : 48 লিঙ্গ : পুরুষ	ফটো উপলব্ধ	77	WNM1756907	নাম : ফাতেমা বিবি স্বামীর নাম: সমীর আনসারী বাড়ির নং : n0012 বয়স : 41 লিঙ্গ : মহিলা	ফটো উপলব্ধ	78	GPP2339893	নাম : সমির আনসারী পিতার নাম: সফেদ আনসারী বাড়ির নং : n0012 বয়স : 40 লিঙ্গ : পুরুষ	ফটো উপলব্ধ
79	WNM1756881	নাম : আসরফ আনসারী পিতার নাম: সাফেদালী আনসারী বাড়ির নং : n0012 বয়স : 30 লিঙ্গ : পুরুষ	ফটো উপলব্ধ	80	WNM1438035	নাম : নইম আনসারী পিতার নাম: লতিফ আনসারী বাড়ির নং : n0013 বয়স : 35 লিঙ্গ : পুরুষ	ফটো উপলব্ধ	81	GPP1279868	নাম : বিবি সাহজাদি স্বামীর নাম: খয়বর বাড়ির নং : n0016 বয়স : 56 লিঙ্গ : মহিলা	ফটো উপলব্ধ
82	WB/35/240/402089	নাম : সহিদ আনসারী পিতার নাম: হজরত আনসারী বাড়ির নং : n0007 বয়স : 58 লিঙ্গ : পুরুষ	ফটো উপলব্ধ	83	WB/35/240/402635	নাম : বিবি রুয়াবজা স্বামীর নাম: সহিদ বাড়ির নং : n0007 বয়স : 56 লিঙ্গ : মহিলা	ফটো উপলব্ধ	84	WNM2190627	নাম : সালেহা খাতুন পিতার নাম: ইদরিশ আনসারী বাড়ির নং : n0010 বয়স : 26 লিঙ্গ : মহিলা	ফটো উপলব্ধ
85	WNM1547728	নাম : মুক্তার আনসারী পিতার নাম: খয়বর আনসারী বাড়ির নং : n0016 বয়স : 35 লিঙ্গ : পুরুষ	ফটো উপলব্ধ	86	WNM2192789	নাম : খাতুনা বিবি স্বামীর নাম: কুদ্দুস আনসারী বাড়ির নং : এন0010 বয়স : 25 লিঙ্গ : মহিলা	ফটো উপলব্ধ	87	WNM2159655	নাম : রোজিনা বিবি স্বামীর নাম: মুক্তার আনসারী বাড়ির নং : এন0016 বয়স : 27 লিঙ্গ : মহিলা	ফটো উপলব্ধ
88	WNM2191021	নাম : সালেহা খাতুন পিতার নাম: আকবর আনসারী বাড়ির নং : n0016 বয়স : 25 লিঙ্গ : মহিলা	ফটো উপলব্ধ	89	GPP2338077	নাম : মহঃ খাজামউদ্দিন আনসারী পিতার নাম: সুলতান আনসারী বাড়ির নং : n0134 বয়স : 40 লিঙ্গ : পুরুষ	ফটো উপলব্ধ	90	GPP2079069	নাম : হাশেমুদ্দিন আনসারী পিতার নাম: হাইদর আনসারী বাড়ির নং : n0004 বয়স : 41 লিঙ্গ : পুরুষ	ফটো উপলব্ধ

91 নাম : রেজাউল আনসারী পিতার নাম: আয়ুব আনসারী বাড়ির নং : n0001 বয়স : 40 লিঙ্গ : পুরুষ	GPP2715407 ফটো উপলব্ধ	92 নাম : ইসলাম আনসারী পিতার নাম: ইয়াকুব আনসারী বাড়ির নং : n0009 বয়স : 32 লিঙ্গ : পুরুষ	WNM1548106 ফটো উপলব্ধ	93 নাম : লতিফ আনসারী পিতার নাম: মিয়াজান আনসারী বাড়ির নং : n0013 বয়স : 62 লিঙ্গ : পুরুষ	WNM2250108 ফটো উপলব্ধ
94 নাম : আকবর আনসারী পিতার নাম: খলিখ আনসারী বাড়ির নং : n0016 বয়স : 55 লিঙ্গ : পুরুষ	GPP1277458 ফটো উপলব্ধ	95 নাম : রাহুল আনসারী পিতার নাম: কাইয়ুম আনসারী বাড়ির নং : n0026 বয়স : 25 লিঙ্গ : পুরুষ	WNM2190635 ফটো উপলব্ধ	96 নাম : জামিলা খাতুন পিতার নাম: নাসাদ আনসারী বাড়ির নং : n0011 বয়স : 25 লিঙ্গ : মহিলা	WNM2191070 ফটো উপলব্ধ
97 নাম : সায়মন বিবি স্বামীর নাম: দাউদ আনসারী বাড়ির নং : n0002 বয়স : 48 লিঙ্গ : মহিলা	WNM2249969 ফটো উপলব্ধ	98 নাম : লায়লা খাতুন পিতার নাম: দায়ুদ আনসারী বাড়ির নং : এন0002 বয়স : 30 লিঙ্গ : মহিলা	WNM2639052 ফটো উপলব্ধ	99 নাম : সুরতন বিবি স্বামীর নাম: মজিদ আনসারী বাড়ির নং : n0022 বয়স : 56 লিঙ্গ : মহিলা	WNM2249787 ফটো উপলব্ধ
100 নাম : জবেদন বিবি স্বামীর নাম: লতিফ আনসারী বাড়ির নং : n0013 বয়স : 58 লিঙ্গ : মহিলা	WNM2250116 ফটো উপলব্ধ	101 নাম : আলবাবু আনসারী পিতার নাম: হাইদর আনসারী বাড়ির নং : n0004 বয়স : 35 লিঙ্গ : পুরুষ	WNM1757053 ফটো উপলব্ধ	102 নাম : আজহারুদ্দিন আনসারী পিতার নাম: ইনুস আনসারী বাড়ির নং : n0009 বয়স : 26 লিঙ্গ : পুরুষ	WNM2086304 ফটো উপলব্ধ
103 নাম : জয়নাল আবেদিন আনসারী পিতার নাম: আব্দুল খয়ের য বাড়ির নং : n0030 বয়স : 41 লিঙ্গ : পুরুষ	GPP2503084 ফটো উপলব্ধ	104 নাম : মঞ্জিলা বিবি স্বামীর নাম: সেরাজুল বাড়ির নং : n0006 বয়স : 32 লিঙ্গ : মহিলা	WNM1641646 ফটো উপলব্ধ	105 নাম : বিবি হামিদন স্বামীর নাম: সুরফুদ্দিন বাড়ির নং : n0006 বয়স : 57 লিঙ্গ : মহিলা	WB/35/240/402634 ফটো উপলব্ধ
106 নাম : সেরাজুল আনসারী পিতার নাম: সুরফুদ্দিন আনসারী বাড়ির নং : n0006 বয়স : 38 লিঙ্গ : পুরুষ	GPP2503100 ফটো উপলব্ধ	107 নাম : কাশেম আনসারী পিতার নাম: হায়দার আনসারী বাড়ির নং : n0004 বয়স : 32 লিঙ্গ : পুরুষ	WNM1641695 ফটো উপলব্ধ	108 নাম : নাসিমা বিবি স্বামীর নাম: সরিফ আনসারী বাড়ির নং : n0004 বয়স : 31 লিঙ্গ : মহিলা	WNM1756949 ফটো উপলব্ধ
109 নাম : মহঃ নিজামউদ্দিন আনসারী পিতার নাম: আহম্মদ আনসারী বাড়ির নং : n0136 বয়স : 41 লিঙ্গ : পুরুষ	GPP2338028 ফটো উপলব্ধ	110 নাম : মিহিদন বিবি স্বামীর নাম: রসিদ বাড়ির নং : n0028 বয়স : 53 লিঙ্গ : মহিলা	GPP2338002 ফটো উপলব্ধ	111 নাম : এম. ডি. গুলাম মধুনুদ্দীন পিতার নাম: রসিদ আনসারী বাড়ির নং : n0028 বয়স : 30 লিঙ্গ : পুরুষ	WNM1757004 ফটো উপলব্ধ
112 নাম : রসিদ আনসারী পিতার নাম: খলিল আনসারী বাড়ির নং : n0028 বয়স : 56 লিঙ্গ : পুরুষ	GPP2337996 ফটো উপলব্ধ	113 নাম : বিবি কুরেশা স্বামীর নাম: হারুন বাড়ির নং : n0027 বয়স : 51 লিঙ্গ : মহিলা	WB/35/240/402226 ফটো উপলব্ধ	114 নাম : কুরবান আনসারী পিতার নাম: হারুন আনসারী বাড়ির নং : n0027 বয়স : 33 লিঙ্গ : পুরুষ	WNM1438217 ফটো উপলব্ধ
115 নাম : হারুন আনসারী পিতার নাম: হোসেন আনসারী বাড়ির নং : n0027 বয়স : 59 লিঙ্গ : পুরুষ	GPP2617371 ফটো উপলব্ধ	116 নাম : সাজিমা বিবি স্বামীর নাম: কুরবান আনসারী বাড়ির নং : n0026 বয়স : 31 লিঙ্গ : মহিলা	WNM1756972 ফটো উপলব্ধ	117 নাম : আসমা বিবি স্বামীর নাম: কাইয়ুম আনসারী বাড়ির নং : n0026 বয়স : 44 লিঙ্গ : মহিলা	WNM0985465 ফটো উপলব্ধ
118 নাম : খলিল আনসারী পিতার নাম: রবি আনসারী বাড়ির নং : n0026 বয়স : 79 লিঙ্গ : পুরুষ	GPP1329382 ফটো উপলব্ধ	119 নাম : হামিদ আনসারী পিতার নাম: মজিদ আনসারী বাড়ির নং : n0022 বয়স : 30 লিঙ্গ : পুরুষ	WNM1756816 ফটো উপলব্ধ	120 নাম : মজিদ আনসারী পিতার নাম: হজরত আনসারী বাড়ির নং : n0022 বয়স : 59 লিঙ্গ : পুরুষ	WNM2682748 ফটো উপলব্ধ

121	GPP1329473	ফটো উপলব্ধ	122	WNM1935154	ফটো উপলব্ধ	123	WNM1437243	ফটো উপলব্ধ
নাম : সিদ্দিক আনসারী পিতার নাম: ইদরিশ আনসারী বাড়ির নং : n0020 বয়স : 40 লিঙ্গ : পুরুষ			নাম : জাহরুল বিবি স্বামীর নাম: আলম আনসারী বাড়ির নং : n0017 বয়স : 31 লিঙ্গ : মহিলা			নাম : সহরন বিবি স্বামীর নাম: মফিজুদ্দিন আনসারী বাড়ির নং : n0026 বয়স : 35 লিঙ্গ : মহিলা		
124	WB/35/240/402400	ফটো উপলব্ধ	125	WNM2027332	ফটো উপলব্ধ	126	WNM1935303	ফটো উপলব্ধ
নাম : নুরজাহান বিবি স্বামীর নাম: নূরুদ্দিন আনসারী বাড়ির নং : n0011 বয়স : 49 লিঙ্গ : মহিলা			নাম : রোজিনা খাতুন পিতার নাম: সরফুদ্দিন আনসারী বাড়ির নং : n0006 বয়স : 36 লিঙ্গ : মহিলা			নাম : রফিক আনসারী পিতার নাম: জয়নুল আনসারী বাড়ির নং : n0004 বয়স : 28 লিঙ্গ : পুরুষ		
127	WB/35/240/402660	ফটো উপলব্ধ	128	GPP2715480	ফটো উপলব্ধ	129	WB/35/240/402535	ফটো উপলব্ধ
নাম : সুরফুদ্দিন আনসারী পিতার নাম: আলিজান আনসারী বাড়ির নং : n0006 বয়স : 66 লিঙ্গ : পুরুষ			নাম : সারিকা বিবি স্বামীর নাম: সিদ্দিক আনসারী বাড়ির নং : n0020 বয়স : 37 লিঙ্গ : মহিলা			নাম : বিবি দরুদন স্বামীর নাম: সুলতান বাড়ির নং : n0020 বয়স : 56 লিঙ্গ : মহিলা		
130	WB/35/240/402062	ফটো উপলব্ধ	131	WNM1437185	ফটো উপলব্ধ	132	GPP2339901	ফটো উপলব্ধ
নাম : সুলতান আনসারী পিতার নাম: বাবুজান আনসারী বাড়ির নং : n0020 বয়স : 59 লিঙ্গ : পুরুষ			নাম : আফসানা বিবি স্বামীর নাম: সেরা আলাউদ্দিন বাড়ির নং : n0018 বয়স : 36 লিঙ্গ : মহিলা			নাম : সেরা আলিউদ্দিন আনসারী পিতার নাম: আবেদিন আনসারী বাড়ির নং : n0018 বয়স : 40 লিঙ্গ : পুরুষ		
133	GPP2337988	ফটো উপলব্ধ	134	GPP1941087	ফটো উপলব্ধ	135	WNM1547777	ফটো উপলব্ধ
নাম : বিবি মিহিদন স্বামীর নাম: মহরম বাড়ির নং : n0018 বয়স : 46 লিঙ্গ : মহিলা			নাম : হাজেরা বিবি স্বামীর নাম: জুমির বাড়ির নং : n0018 বয়স : 57 লিঙ্গ : মহিলা			নাম : এসরাইল আনসারী পিতার নাম: জুমির আনসারী বাড়ির নং : n0018 বয়স : 32 লিঙ্গ : পুরুষ		
136	WNM1547785	ফটো উপলব্ধ	137	WNM1548031	ফটো উপলব্ধ	138	WNM1756824	ফটো উপলব্ধ
নাম : সুলেখা খাতুন পিতার নাম: জুমির আনসারী বাড়ির নং : n0018 বয়স : 32 লিঙ্গ : মহিলা			নাম : নুরেমান আনসারী পিতার নাম: জুমির আনসারী বাড়ির নং : n0018 বয়স : 33 লিঙ্গ : পুরুষ			নাম : দিলখুস আনসারী পিতার নাম: মহরম আনসারী বাড়ির নং : পাটপুর বয়স : 30 লিঙ্গ : পুরুষ		
139	GPP1277433	ফটো উপলব্ধ	140	GPP1941079	ফটো উপলব্ধ	141	WNM1856475	ফটো উপলব্ধ
নাম : মহরম আনসারী পিতার নাম: জুমির আনসারী বাড়ির নং : n0018 বয়স : 51 লিঙ্গ : পুরুষ			নাম : জুমির আনসারী পিতার নাম: রহমদি আনসারী বাড়ির নং : n0018 বয়স : 73 লিঙ্গ : পুরুষ			নাম : গুলাম আনসারী পিতার নাম: সাজাদ আনসারী বাড়ির নং : n0017 বয়স : 31 লিঙ্গ : পুরুষ		
142	WB/35/240/402534	ফটো উপলব্ধ	143	WNM1437235	ফটো উপলব্ধ	144	WNM1437227	ফটো উপলব্ধ
নাম : বিবি খুদেজান স্বামীর নাম: রুস্তম বাড়ির নং : n0017 বয়স : 52 লিঙ্গ : মহিলা			নাম : আলম আনসারী পিতার নাম: রুস্তম আনসারী বাড়ির নং : n0017 বয়স : 35 লিঙ্গ : পুরুষ			নাম : মেমজান বিবি স্বামীর নাম: জাহাঙ্গীর আনসারী বাড়ির নং : n0017 বয়স : 35 লিঙ্গ : মহিলা		
145	WNM1437219	ফটো উপলব্ধ	146	WNM1641414	ফটো উপলব্ধ	147	WB/35/240/402565	ফটো উপলব্ধ
নাম : জাহাঙ্গীর আনসারী পিতার নাম: রুস্তম আনসারী বাড়ির নং : n0017 বয়স : 36 লিঙ্গ : পুরুষ			নাম : সাজাদ আনসারী পিতার নাম: খায়বর আনসারী বাড়ির নং : n0016 বয়স : 33 লিঙ্গ : পুরুষ			নাম : মোমেনা বিবি স্বামীর নাম: জাহাঙ্গীর আনসারী বাড়ির নং : n0016 বয়স : 47 লিঙ্গ : মহিলা		
148	WB/35/240/402240	ফটো উপলব্ধ	149	WNM2566826	ফটো উপলব্ধ	150	WNM2442812	ফটো উপলব্ধ
নাম : আসগর আনসারী পিতার নাম: খলিফ আনসারী বাড়ির নং : n0016 বয়স : 52 লিঙ্গ : পুরুষ			নাম : মেমজান খাতুন স্বামীর নাম: হামিদ আনসারী বাড়ির নং : nং022 বয়স : 21 লিঙ্গ : মহিলা			নাম : ইব্রাহিম আনসারি পিতার নাম: হারুণ আনসারি বাড়ির নং : এন0027 বয়স : 23 লিঙ্গ : পুরুষ		

বিধানসভা নির্বাচনক্ষেত্রের নং, নাম : 245-পাড়া
ভাগ নং, নাম : 1-দেউলী,আনসারীপাড়া,ওঝাপাড়া,চক্রবর্তী পাড়া,সহিসপাড়া,গাঁরাইপাড়া,সিংবাবুপাড়া,সাহাবাবুপাড়া,রাজোয়াড় পাড়া

151 নাম : আবেদা বিবি স্বামীর নাম: কুদ্দুস আনসারি বাড়ির নং : পাটপুর বয়স : 24 লিঙ্গ : মহিলা	WNM2383057 ফটো উপলব্ধ	152 নাম : সোনভানু বিবি স্বামীর নাম: দিলখুশ আনসারি বাড়ির নং : পাটপুর বয়স : 28 লিঙ্গ : মহিলা	WNM2383040 ফটো উপলব্ধ	153 নাম : আফসানা খাতুন স্বামীর নাম: সাদ্দাম আনসারী বাড়ির নং : নং12 বয়স : 22 লিঙ্গ : মহিলা	WNM2596849 ফটো উপলব্ধ
154 নাম : সাদ্দাম আনসারি মায়ের নাম: সাহিদ আনসারি বাড়ির নং : n0007 বয়স : 26 লিঙ্গ : পুরুষ	WNM2191054 ফটো উপলব্ধ	155 নাম : কুদ্দুস আনসারি পিতার নাম: মহরাম আনসারি বাড়ির নং : পাটপুর বয়স : 23 লিঙ্গ : পুরুষ	WNM2383081 ফটো উপলব্ধ	156 নাম : ফিরোজ আনসারি পিতার নাম: সাহিদ আনসারী বাড়ির নং : n0007 বয়স : 35 লিঙ্গ : পুরুষ	WNM1316231 ফটো উপলব্ধ
157 নাম : হায়দার আনসারী পিতার নাম: হজরত আনসারি বাড়ির নং : n0004 বয়স : 73 লিঙ্গ : পুরুষ	WNM2250249 ফটো উপলব্ধ	158 নাম : সমিরন বিবি স্বামীর নাম: কাদির আনসারী বাড়ির নং : n0026 বয়স : 66 লিঙ্গ : মহিলা	GPP1941111 ফটো উপলব্ধ	159 নাম : রুকসানা বিবি স্বামীর নাম: খাজামুদ্দিন আনসারী বাড়ির নং : n0134 বয়স : 36 লিঙ্গ : মহিলা	WNM1437284 ফটো উপলব্ধ
160 নাম : শুকুরমহম্মদ আনসারী পিতার নাম: আলিহোসেন আনসারী বাড়ির নং : n0008 বয়স : 52 লিঙ্গ : পুরুষ	WNM2249753 ফটো উপলব্ধ	161 নাম : কাইয়ুম আনসারী পিতার নাম: কাদির আনসারী বাড়ির নং : n0026 বয়স : 50 লিঙ্গ : পুরুষ	WB/35/240/402679 ফটো উপলব্ধ	162 নাম : মুসকান বিবি স্বামীর নাম: রাহুল আনসারি বাড়ির নং : এন0026 বয়স : 23 লিঙ্গ : মহিলা	WNM2638518 ফটো উপলব্ধ
163 নাম : সরিফ আনসারী পিতার নাম: হায়দার আনসারী বাড়ির নং : n0004 বয়স : 34 লিঙ্গ : পুরুষ	WNM1547793 ফটো উপলব্ধ	164 নাম : সমীমা খাতুন পিতার নাম: হাসেমউদ্দিন আনসারি বাড়ির নং : 000 বয়স : 21 লিঙ্গ : মহিলা	WNM2654523 ফটো উপলব্ধ	165 নাম : ইনুস আনসারী পিতার নাম: ইয়াকুব আনসারী বাড়ির নং : n0009 বয়স : 46 লিঙ্গ : পুরুষ	GPP1279637 ফটো উপলব্ধ
166 নাম : বাবলু আনসারি পিতার নাম: আকবর আনসারি বাড়ির নং : 000 বয়স : 22 লিঙ্গ : পুরুষ	WNM2654366 ফটো উপলব্ধ	167 নাম : কলিম আনসারী পিতার নাম: লতিফ আনসারী বাড়ির নং : n0137 বয়স : 40 লিঙ্গ : পুরুষ	GPP2338069 ফটো উপলব্ধ	168 নাম : তাইমুন বিবি স্বামীর নাম: কালিম আনসারী বাড়ির নং : n0137 বয়স : 27 লিঙ্গ : মহিলা	WNM2027548 ফটো উপলব্ধ
169 নাম : আসমা বিবি স্বামীর নাম: মহঃ শাহানোয়াজ বাড়ির নং : n0012 বয়স : 31 লিঙ্গ : মহিলা	WNM2027423 ফটো উপলব্ধ	170 নাম : সারফয়াজ আহমেদ পিতার নাম: রসিদ আনসারী বাড়ির নং : n0028 বয়স : 27 লিঙ্গ : পুরুষ	WNM2027449 ফটো উপলব্ধ	171 নাম : জৈতুন বিবি স্বামীর নাম: ইসলাম আনসারী বাড়ির নং : n0009 বয়স : 32 লিঙ্গ : মহিলা	WNM2027464 ফটো উপলব্ধ
172 নাম : রুপালী মাহাত স্বামীর নাম: নয়ন মাহাত বাড়ির নং : হাউস বয়স : 22 লিঙ্গ : মহিলা	WIT2565992 ফটো উপলব্ধ	173 নাম : আয়ুব আনসারী পিতার নাম: রাজবলী আনসারী বাড়ির নং : n0001 বয়স : 67 লিঙ্গ : পুরুষ	WNM2250447 ফটো উপলব্ধ	174 নাম : হাজেরা বিবি স্বামীর নাম: শুকুর মহম্মদ আনসারী বাড়ির নং : n0008 বয়স : 50 লিঙ্গ : মহিলা	GPP1331420 ফটো উপলব্ধ
175 নাম : গুলসান বিবি স্বামীর নাম: রেজাউল আনসারী বাড়ির নং : n0001 বয়স : 35 লিঙ্গ : মহিলা	WNM0985481 ফটো উপলব্ধ	176 নাম : রাখহরি ওঝা পিতার নাম: অশ্বিনী ওঝা বাড়ির নং : n0050 বয়স : 42 লিঙ্গ : পুরুষ	GPP2338093 ফটো উপলব্ধ	177 নাম : সঙ্গীতা ওঝা স্বামীর নাম: গৌতম ওঝা বাড়ির নং : n0051 বয়স : 33 লিঙ্গ : মহিলা	WNM2027415 ফটো উপলব্ধ
178 নাম : অমিত ওঝা পিতার নাম: সম্পর্না ওঝা বাড়ির নং : n0054 বয়স : 27 লিঙ্গ : পুরুষ	WNM2027530 ফটো উপলব্ধ	179 নাম : মনোরমা ওঝা স্বামীর নাম: আদিত্য ওঝা বাড়ির নং : n0051 বয়স : 56 লিঙ্গ : মহিলা	WB/35/240/402595 ফটো উপলব্ধ	180 নাম : সঞ্জিব ওঝা পিতার নাম: সম্পর্না ওঝা বাড়ির নং : n00 বয়স : 24 লিঙ্গ : পুরুষ	WNM2351658 ফটো উপলব্ধ

181	WNM1641398	ফটো উপলব্ধ	182	WNM2356020	ফটো উপলব্ধ	183	WNM2351583	ফটো উপলব্ধ
নাম : আদিত্য ওঝা পিতার নাম: বিদেেশ্বর ওঝা বাড়ির নং : n0051 বয়স : 62 লিঙ্গ : পুরুষ			নাম : রিঙ্কু ওঝা পিতার নাম: ভুবন ওঝা বাড়ির নং : n00 বয়স : 25 লিঙ্গ : মহিলা			নাম : সোম ওঝা স্বামীর নাম: কাজল কুমার ওঝা বাড়ির নং : n00 বয়স : 27 লিঙ্গ : মহিলা		
184	WNM2362739	ফটো উপলব্ধ	185	GPP2503142	ফটো উপলব্ধ	186	WNM1988096	ফটো উপলব্ধ
নাম : রাজীব ওঝা পিতার নাম: সুজিত কুমার ওঝা বাড়ির নং : n00 বয়স : 25 লিঙ্গ : পুরুষ			নাম : লক্ষী ওঝা স্বামীর নাম: সুজিত কুমার ওঝা বাড়ির নং : n0055 বয়স : 45 লিঙ্গ : মহিলা			নাম : সর্বানী ওঝা পিতার নাম: শম্ভুনাথ ওঝা বাড়ির নং : n0047 বয়স : 28 লিঙ্গ : মহিলা		
187	WNM1935048	ফটো উপলব্ধ	188	GPP1329580	ফটো উপলব্ধ	189	GPP0649202	ফটো উপলব্ধ
নাম : রাকেশ ওঝা পিতার নাম: ভুবন ওঝা বাড়ির নং : n0055 বয়স : 28 লিঙ্গ : পুরুষ			নাম : কুমা ওঝা স্বামীর নাম: ভুবন ওঝা বাড়ির নং : n0055 বয়স : 46 লিঙ্গ : মহিলা			নাম : সুজিত কুমার ওঝা পিতার নাম: সুনীল কুমার ওঝা বাড়ির নং : n0055 বয়স : 49 লিঙ্গ : পুরুষ		
190	WB/35/240/402602	ফটো উপলব্ধ	191	WB/35/240/402598	ফটো উপলব্ধ	192	WB/35/240/402099	ফটো উপলব্ধ
নাম : মালতী ওঝা স্বামীর নাম: জনার্দন ওঝা বাড়ির নং : n0054 বয়স : 56 লিঙ্গ : মহিলা			নাম : সরস্বতী ওঝা স্বামীর নাম: সম্পূর্ণ ওঝা বাড়ির নং : n0054 বয়স : 52 লিঙ্গ : মহিলা			নাম : সম্পূর্ণ ওঝা পিতার নাম: সুনীলকুমার ওঝা বাড়ির নং : n0054 বয়স : 57 লিঙ্গ : পুরুষ		
193	WB/35/240/402597	ফটো উপলব্ধ	194	WB/35/240/402078	ফটো উপলব্ধ	195	WNM2674166	ফটো উপলব্ধ
নাম : চম্পাবালা ওঝা স্বামীর নাম: প্রদীপকুমার ওঝা বাড়ির নং : n0054 বয়স : 61 লিঙ্গ : মহিলা			নাম : প্রদীপকুমার ওঝা পিতার নাম: সুনীলকুমার ওঝা বাড়ির নং : n0054 বয়স : 66 লিঙ্গ : পুরুষ			নাম : চন্দনা ওঝা স্বামীর নাম: অমিত ওঝা বাড়ির নং : এন0054 বয়স : 26 লিঙ্গ : মহিলা		
196	GPP1277813	ফটো উপলব্ধ	197	GPP2618353	ফটো উপলব্ধ	198	GPP0649160	ফটো উপলব্ধ
নাম : সরস্বতী ওঝা স্বামীর নাম: শম্ভুনাথ ওঝা বাড়ির নং : n0047 বয়স : 47 লিঙ্গ : মহিলা			নাম : রুমা ওঝা স্বামীর নাম: সোমনাথ ওঝা বাড়ির নং : n0047 বয়স : 38 লিঙ্গ : মহিলা			নাম : সোমনাথ ওঝা পিতার নাম: বিজয়কুমার ওঝা বাড়ির নং : n0047 বয়স : 50 লিঙ্গ : পুরুষ		
199	WB/35/240/402060	ফটো উপলব্ধ	200	WB/35/240/402596	ফটো উপলব্ধ	201	WB/35/240/402153	ফটো উপলব্ধ
নাম : শম্ভুনাথ ওঝা পিতার নাম: বিজয়কুমার ওঝা বাড়ির নং : n0047 বয়স : 54 লিঙ্গ : পুরুষ			নাম : মীরা ওঝা স্বামীর নাম: বিজয়কুমার ওঝা বাড়ির নং : n0047 বয়স : 78 লিঙ্গ : মহিলা			নাম : বিজয়কুমার ওঝা পিতার নাম: বৃন্দেশ্বর ওঝা বাড়ির নং : n0047 বয়স : 86 লিঙ্গ : পুরুষ		
202	WNM2086312	ফটো উপলব্ধ	203	WNM2055770	ফটো উপলব্ধ	204	WNM2055788	ফটো উপলব্ধ
নাম : রীনা ওঝা স্বামীর নাম: কমলকান্ত ওঝা বাড়ির নং : n0049 বয়স : 29 লিঙ্গ : মহিলা			নাম : শ্রীনাথ ওঝা পিতার নাম: সত্যবান ওঝা বাড়ির নং : n0052 বয়স : 27 লিঙ্গ : মহিলা			নাম : মমতা ওঝা স্বামীর নাম: বৌদানাথ ওঝা বাড়ির নং : n0052 বয়স : 27 লিঙ্গ : মহিলা		
205	WNM2250090	ফটো উপলব্ধ	206	WNM1935162	ফটো উপলব্ধ	207	GPP1279959	ফটো উপলব্ধ
নাম : সত্যবান ওঝা পিতার নাম: সনতকুমার ওঝা বাড়ির নং : n0052 বয়স : 55 লিঙ্গ : পুরুষ			নাম : বৈদ্যনাথ ওঝা পিতার নাম: সত্যবান ওঝা বাড়ির নং : n0052 বয়স : 28 লিঙ্গ : পুরুষ			নাম : সনকা ওঝা স্বামীর নাম: সত্যবান ওঝা বাড়ির নং : n0052 বয়স : 48 লিঙ্গ : মহিলা		
208	WNM2249613	ফটো উপলব্ধ	209	WNM2675197	ফটো উপলব্ধ	210	WNM2619831	ফটো উপলব্ধ
নাম : ভুবন কুমার ওঝা পিতার নাম: সুনীল ওঝা বাড়ির নং : n0055 বয়স : 53 লিঙ্গ : পুরুষ			নাম : রিয়া ওঝা পিতার নাম: সুজিত কুমার ওঝা বাড়ির নং : এন0055 বয়স : 21 লিঙ্গ : মহিলা			নাম : সনৎ কুমার ওঝা পিতার নাম: বৃন্দেশ্বর ওঝা বাড়ির নং : n0052 বয়স : 75 লিঙ্গ : পুরুষ		

211	WNM1641703	ফটো উপলব্ধ	212	WB/35/240/402599	ফটো উপলব্ধ	213	WB/35/240/402762	ফটো উপলব্ধ
নাম : নেহা ওবা স্বামীর নাম: রাখহর ওবা বাড়ির নং : n0050 বয়স : 33 লিঙ্গ : মহিলা			নাম : হিরময়ী ওবা স্বামীর নাম: অশ্বিনীকুমার ওবা বাড়ির নং : n0050 বয়স : 61 লিঙ্গ : মহিলা			নাম : অশ্বিনীকুমার ওবা পিতার নাম: বৃন্দেশ্বর ওবা বাড়ির নং : n0050 বয়স : 64 লিঙ্গ : পুরুষ		
214	GPP1941194	ফটো উপলব্ধ	215	WB/35/240/402601	ফটো উপলব্ধ	216	GPP1279066	ফটো উপলব্ধ
নাম : কমলকান্ত ওবা পিতার নাম: জীবন কুমার ওবা বাড়ির নং : n0049 বয়স : 43 লিঙ্গ : পুরুষ			নাম : কম্পনা ওবা স্বামীর নাম: জীবন ওবা বাড়ির নং : n0049 বয়স : 58 লিঙ্গ : মহিলা			নাম : জীবন কুমার ওবা পিতার নাম: অনিলকুমার ওবা বাড়ির নং : n0049 বয়স : 60 লিঙ্গ : পুরুষ		
217	WNM1641653	ফটো উপলব্ধ	218	WNM1641687	ফটো উপলব্ধ	219	GPP1279504	ফটো উপলব্ধ
নাম : ভোলানাথ ওবা পিতার নাম: অশোক কুমার ওবা বাড়ির নং : n0048 বয়স : 31 লিঙ্গ : পুরুষ			নাম : অমর নাথ ওবা পিতার নাম: অশোক কুমার ওবা বাড়ির নং : n0048 বয়স : 31 লিঙ্গ : পুরুষ			নাম : চঞ্চলা ওবা স্বামীর নাম: অশোককুমার ওবা বাড়ির নং : n0048 বয়স : 54 লিঙ্গ : মহিলা		
220	WB/35/240/402098	ফটো উপলব্ধ	221	WNM2513554	ফটো উপলব্ধ	222	WB/35/240/402095	ফটো উপলব্ধ
নাম : অশোককুমার ওবা পিতার নাম: সুশীলকুমার ওবা বাড়ির নং : n0048 বয়স : 60 লিঙ্গ : পুরুষ			নাম : রিনা ওবা স্বামীর নাম: শ্রীনাথ ওবা বাড়ির নং : এন0052 বয়স : 25 লিঙ্গ : মহিলা			নাম : জনার্দন ওবা পিতার নাম: সুশীলকুমার ওবা বাড়ির নং : n0053 বয়স : 62 লিঙ্গ : পুরুষ		
223	GPP1331321	ফটো উপলব্ধ	224	WB/35/240/402761	ফটো উপলব্ধ	225	WB/35/240/402577	ফটো উপলব্ধ
নাম : সুজাতা ওবা স্বামীর নাম: প্রকাশ ওবা বাড়ির নং : n0053 বয়স : 46 লিঙ্গ : মহিলা			নাম : দীপক কুমার ওবা পিতার নাম: সুকুমার ওবা বাড়ির নং : n0053 বয়স : 58 লিঙ্গ : পুরুষ			নাম : আদুবালা ওবা স্বামীর নাম: দিলীপ ওবা বাড়ির নং : n0053 বয়স : 60 লিঙ্গ : মহিলা		
226	WNM2526416	ফটো উপলব্ধ	227	GPP2503134	ফটো উপলব্ধ	228	WNM1641455	ফটো উপলব্ধ
নাম : দিলীপ কুমার ওবা পিতার নাম: সুকুমার ওবা বাড়ির নং : n0053 বয়স : 64 লিঙ্গ : পুরুষ			নাম : কাজল কুমার ওবা পিতার নাম: দিলীপ কুমার ওবা বাড়ির নং : n0053 বয়স : 40 লিঙ্গ : পুরুষ			নাম : চায়না ওবা স্বামীর নাম: উজ্জল ওবা বাড়ির নং : n0053 বয়স : 33 লিঙ্গ : মহিলা		
229	GPP2503126	ফটো উপলব্ধ	230	WNM1438126	ফটো উপলব্ধ	231	GPP1331339	ফটো উপলব্ধ
নাম : উজ্জল ওবা পিতার নাম: দিলীপ কুমার ওবা বাড়ির নং : n0053 বয়স : 40 লিঙ্গ : পুরুষ			নাম : চন্দন ওবা পিতার নাম: জনার্দন ওবা বাড়ির নং : n0053 বয়স : 34 লিঙ্গ : পুরুষ			নাম : প্রকাশ ওবা পিতার নাম: সুকুমার ওবা বাড়ির নং : n0053 বয়স : 51 লিঙ্গ : পুরুষ		
232	WNM2250025	ফটো উপলব্ধ	233	WNM2250371	ফটো উপলব্ধ	234	GPP2338275	ফটো উপলব্ধ
নাম : মালতি গরাই স্বামীর নাম: বিপন গরাই বাড়ির নং : n0036 বয়স : 45 লিঙ্গ : মহিলা			নাম : বিমলা গরাই স্বামীর নাম: স্বপন গরাই বাড়ির নং : n0036 বয়স : 50 লিঙ্গ : মহিলা			নাম : পুষ্প গরাই স্বামীর নাম: নীলচাঁদ গরাই বাড়ির নং : n0140 বয়স : 41 লিঙ্গ : মহিলা		
235	WNM2249720	ফটো উপলব্ধ	236	GPP0649764	ফটো উপলব্ধ	237	WNM1935105	ফটো উপলব্ধ
নাম : আহুদি গরাই স্বামীর নাম: দেবেন গরাই বাড়ির নং : n0076 বয়স : 51 লিঙ্গ : মহিলা			নাম : দেবেন গরাই পিতার নাম: রঞ্জু গরাই বাড়ির নং : n0076 বয়স : 68 লিঙ্গ : পুরুষ			নাম : সঞ্জয় গরাই পিতার নাম: বুধন গরাই বাড়ির নং : n0068 বয়স : 28 লিঙ্গ : পুরুষ		
238	GPP2503191	ফটো উপলব্ধ	239	GPP2503209	ফটো উপলব্ধ	240	WNM1756857	ফটো উপলব্ধ
নাম : ববিতা গরাই স্বামীর নাম: ভদু গরাই বাড়ির নং : n0068 বয়স : 37 লিঙ্গ : মহিলা			নাম : ভদু গরাই পিতার নাম: দানু গরাই বাড়ির নং : n0068 বয়স : 43 লিঙ্গ : পুরুষ			নাম : বদন গরাই পিতার নাম: বুধন গরাই বাড়ির নং : n0068 বয়স : 30 লিঙ্গ : পুরুষ		

241	GPP1280171	ফটো উপলব্ধ	242	GPP1280304	ফটো উপলব্ধ	243	WNM1641406	ফটো উপলব্ধ
নাম : জবা গরাঁই স্বামীর নাম: রাজেন গরাঁই বাড়ির নং : n0093 বয়স : 45 লিঙ্গ : মহিলা			নাম : বিজলা গরাঁই স্বামীর নাম: পদালোচন গরাঁই বাড়ির নং : n0093 বয়স : 45 লিঙ্গ : মহিলা			নাম : পাপিয়া গরাঁই স্বামীর নাম: জয়দেব গরাঁই বাড়ির নং : n0093 বয়স : 32 লিঙ্গ : মহিলা		
244	WNM1548254	ফটো উপলব্ধ	245	WNM1756840	ফটো উপলব্ধ	246	WNM1683143	ফটো উপলব্ধ
নাম : জয়দেব গরাঁই পিতার নাম: রাজেন্দ্র কুমার গরাঁই বাড়ির নং : n0093 বয়স : 33 লিঙ্গ : পুরুষ			নাম : সীমা গরাঁই স্বামীর নাম: কমল গরাঁই বাড়ির নং : n0033 বয়স : 31 লিঙ্গ : মহিলা			নাম : কমল গরাঁই পিতার নাম: সেনাপতি গরাঁই বাড়ির নং : n0033 বয়স : 32 লিঙ্গ : পুরুষ		
247	WB/35/240/402136	ফটো উপলব্ধ	248	WNM1856541	ফটো উপলব্ধ	249	WNM1756733	ফটো উপলব্ধ
নাম : চায়না গরাঁই স্বামীর নাম: সেনাপতি গরাঁই বাড়ির নং : n0033 বয়স : 52 লিঙ্গ : মহিলা			নাম : অষ্টমী গরাঁই স্বামীর নাম: কালিপদ গরাঁই বাড়ির নং : n0154 বয়স : 29 লিঙ্গ : মহিলা			নাম : শান্তনা গরাঁই স্বামীর নাম: বিপেন গরাঁই বাড়ির নং : n0139 বয়স : 32 লিঙ্গ : মহিলা		
250	GPP2338283	ফটো উপলব্ধ	251	WNM1317031	ফটো উপলব্ধ	252	WNM1757012	ফটো উপলব্ধ
নাম : বিপিন গরাঁই পিতার নাম: হারাধন গরাঁই বাড়ির নং : n0139 বয়স : 41 লিঙ্গ : পুরুষ			নাম : আশা গরাঁই স্বামীর নাম: কালিপদ গরাঁই বাড়ির নং : n0070 বয়স : 33 লিঙ্গ : মহিলা			নাম : সম্পা গরাঁই স্বামীর নাম: কৃষ্ণ পদ গরাঁই বাড়ির নং : n0070 বয়স : 31 লিঙ্গ : মহিলা		
253	WNM2249712	ফটো উপলব্ধ	254	WNM2250272	ফটো উপলব্ধ	255	WNM2249878	ফটো উপলব্ধ
নাম : রায়ধনী গরাঁই স্বামীর নাম: লেট রাজেন্দ্র কুমার গরাঁই বাড়ির নং : n0093 বয়স : 60 লিঙ্গ : মহিলা			নাম : অবলা গরাঁই স্বামীর নাম: দানু গরাঁই বাড়ির নং : n0068 বয়স : 77 লিঙ্গ : মহিলা			নাম : পবিতা গরাঁই স্বামীর নাম: কানাই গরাঁই বাড়ির নং : n0068 বয়স : 49 লিঙ্গ : মহিলা		
256	WNM2453470	ফটো উপলব্ধ	257	WNM2566446	ফটো উপলব্ধ	258	GPP1280379	ফটো উপলব্ধ
নাম : অরুণ চন্দ্র গরাঁই পিতার নাম: সারু গরাঁই বাড়ির নং : n0070 বয়স : 68 লিঙ্গ : পুরুষ			নাম : গোপীনাথ গরাঁই পিতার নাম: ভাদু গরাঁই বাড়ির নং : nং068 বয়স : 22 লিঙ্গ : পুরুষ			নাম : সেনাপতি গরাঁই পিতার নাম: মঙ্গল গরাঁই বাড়ির নং : n0033 বয়স : 56 লিঙ্গ : পুরুষ		
259	WNM2249761	ফটো উপলব্ধ	260	WNM2249779	ফটো উপলব্ধ	261	WNM2027407	ফটো উপলব্ধ
নাম : পতিবালা গরাঁই স্বামীর নাম: বুধন গরাঁই বাড়ির নং : n0068 বয়স : 50 লিঙ্গ : মহিলা			নাম : বুধন গরাঁই পিতার নাম: দানু গরাঁই বাড়ির নং : n0068 বয়স : 57 লিঙ্গ : পুরুষ			নাম : অর্জুন গরাঁই পিতার নাম: সেনাপতি গরাঁই বাড়ির নং : n0033 বয়স : 28 লিঙ্গ : পুরুষ		
262	WNM2086346	ফটো উপলব্ধ	263	WNM2250280	ফটো উপলব্ধ	264	WNM2249860	ফটো উপলব্ধ
নাম : রূপালী গরাঁই স্বামীর নাম: বদন গরাঁই বাড়ির নং : n0068 বয়স : 29 লিঙ্গ : মহিলা			নাম : দানু গরাঁই পিতার নাম: সারু গরাঁই বাড়ির নং : n0068 বয়স : 83 লিঙ্গ : পুরুষ			নাম : শানু গরাঁই স্বামীর নাম: নিতাই গরাঁই বাড়ির নং : n0095 বয়স : 83 লিঙ্গ : মহিলা		
265	WB/35/240/402262	ফটো উপলব্ধ	266	WB/35/240/402607	ফটো উপলব্ধ	267	GPP1941228	ফটো উপলব্ধ
নাম : অধীর গরাঁই পিতার নাম: যোগীন্দ্র গরাঁই বাড়ির নং : n0095 বয়স : 76 লিঙ্গ : পুরুষ			নাম : রেনুবালা গরাঁই স্বামীর নাম: অধীর গরাঁই বাড়ির নং : n0095 বয়স : 71 লিঙ্গ : মহিলা			নাম : হেনা গরাঁই পিতার নাম: অধীর গরাঁই বাড়ির নং : n0095 বয়স : 59 লিঙ্গ : পুরুষ		
268	GPP2503175	ফটো উপলব্ধ	269	GPP1279520	ফটো উপলব্ধ	270	WNM1856558	ফটো উপলব্ধ
নাম : কৃষ্ণ পদ গরাঁই পিতার নাম: অরুণ চন্দ্র গরাঁই বাড়ির নং : n0070 বয়স : 38 লিঙ্গ : পুরুষ			নাম : কালিপদ গরাঁই পিতার নাম: অরুণ চন্দ্র গরাঁই বাড়ির নং : n0070 বয়স : 43 লিঙ্গ : পুরুষ			নাম : পূজা গরাঁই স্বামীর নাম: নারান গরাঁই বাড়ির নং : n0076 বয়স : 29 লিঙ্গ : মহিলা		

বিধানসভা নির্বাচনক্ষেত্রের নং, নাম : 245-পাড়া
ভাগ নং, নাম : 1-দেউলী,আনসারীপাড়া,ওঝাপাড়া,চক্রবর্তী পাড়া,সহিসপাড়া,গঁরাইপাড়া,সিংবাবুপাড়া,সাহাবাবুপাড়া,রাজোয়াড় পাড়া

271 নাম : সুবোধ গঁরাই পিতার নাম: আনন্দ গঁরাই বাড়ির নং : n0077 বয়স : 50 লিঙ্গ : পুরুষ	GPP2617413 ফটো উপলব্ধ	272 নাম : জয়দেব গঁরাই পিতার নাম: সুবোধ গঁরাই বাড়ির নং : n0077 বয়স : 29 লিঙ্গ : পুরুষ	WNM1856517 ফটো উপলব্ধ	273 নাম : রাখহরি গঁরাই পিতার নাম: কালিপদ গঁরাই বাড়ির নং : n0075 বয়স : 30 লিঙ্গ : পুরুষ	WNM1856590 ফটো উপলব্ধ
274 নাম : সুবল গঁরাই পিতার নাম: হরিপদ গঁরাই বাড়ির নং : n0125 বয়স : 61 লিঙ্গ : পুরুষ	WNM2599777 ফটো উপলব্ধ	275 নাম : নারায়ন গঁরাই পিতার নাম: অজিত গঁরাই বাড়ির নং : n0079 বয়স : 39 লিঙ্গ : পুরুষ	WNM1437367 ফটো উপলব্ধ	276 নাম : সরস্বতী গঁরাই স্বামীর নাম: বিশুনাথ গঁরাই বাড়ির নং : n0126 বয়স : 46 লিঙ্গ : মহিলা	GPP1279892 ফটো উপলব্ধ
277 নাম : চম্পি গঁরাই স্বামীর নাম: সুবোধ গঁরাই বাড়ির নং : n0155 বয়স : 48 লিঙ্গ : মহিলা	WB/35/240/402632 ফটো উপলব্ধ	278 নাম : বিজয় রাজওয়ার পিতার নাম: সহদেব রাজওয়ার বাড়ির নং : এন0045 বয়স : 23 লিঙ্গ : পুরুষ	WNM2442671 ফটো উপলব্ধ	279 নাম : বীরবল গঁরাই পিতার নাম: গদাই গঁরাই বাড়ির নং : n0125 বয়স : 31 লিঙ্গ : পুরুষ	WNM1641570 ফটো উপলব্ধ
280 নাম : সবিতা গঁরাই স্বামীর নাম: মিথুন গঁরাই বাড়ির নং : নং 84 বয়স : 25 লিঙ্গ : মহিলা	WNM2384097 ফটো উপলব্ধ	281 নাম : প্রতীক্ষা গঁরাই স্বামীর নাম: সন্দীপ গঁরাই বাড়ির নং : n0125 বয়স : 30 লিঙ্গ : মহিলা	WNM1756980 ফটো উপলব্ধ	282 নাম : গদাই গঁরাই পিতার নাম: হরি গঁরাই বাড়ির নং : n0125 বয়স : 65 লিঙ্গ : পুরুষ	WB/35/240/402569 ফটো উপলব্ধ
283 নাম : সন্দীপ গঁরাই পিতার নাম: ভিক্কার গঁরাই বাড়ির নং : n0125 বয়স : 32 লিঙ্গ : পুরুষ	WNM1548262 ফটো উপলব্ধ	284 নাম : লুধুবালা গঁরাই স্বামীর নাম: কীর্তন গঁরাই বাড়ির নং : n0125 বয়স : 79 লিঙ্গ : মহিলা	WB/35/240/402609 ফটো উপলব্ধ	285 নাম : সুনিতা গঁরাই স্বামীর নাম: জয়দেব গঁরাই বাড়ির নং : নং084 বয়স : 21 লিঙ্গ : মহিলা	WNM2566834 ফটো উপলব্ধ
286 নাম : শ্রীমন্ত গঁরাই পিতার নাম: নগেন্দ্র নাথ গঁরাই বাড়ির নং : n0074 বয়স : 38 লিঙ্গ : পুরুষ	GPP2503167 ফটো উপলব্ধ	287 নাম : কালীপদ গঁরাই পিতার নাম: কুঞ্জ গঁরাই বাড়ির নং : n0075 বয়স : 73 লিঙ্গ : পুরুষ	WB/35/240/402386 ফটো উপলব্ধ	288 নাম : সাধনা গঁরাই স্বামীর নাম: কালীপদ গঁরাই বাড়ির নং : n0075 বয়স : 63 লিঙ্গ : মহিলা	WB/35/240/402556 ফটো উপলব্ধ
289 নাম : নীলচাঁদ গঁরাই পিতার নাম: উপেন্দ্র গঁরাই বাড়ির নং : n0075 বয়স : 48 লিঙ্গ : পুরুষ	GPP1278498 ফটো উপলব্ধ	290 নাম : পদ্মালোচন গঁরাই পিতার নাম: তারাপদ গঁরাই বাড়ির নং : n0044 বয়স : 52 লিঙ্গ : পুরুষ	WNM2527646 ফটো উপলব্ধ	291 নাম : তিঙ্কু গঁরাই স্বামীর নাম: ইন্দ্রজিৎ গঁরাই বাড়ির নং : নং 85 বয়স : 24 লিঙ্গ : মহিলা	WNM2382935 ফটো উপলব্ধ
292 নাম : অমৃত গঁরাই পিতার নাম: কানাই গঁরাই বাড়ির নং : নং 85 বয়স : 23 লিঙ্গ : পুরুষ	WNM2384055 ফটো উপলব্ধ	293 নাম : বাসন্তী গঁরাই স্বামীর নাম: বাসুদেব গঁরাই বাড়ির নং : n0126 বয়স : 35 লিঙ্গ : মহিলা	WNM1437441 ফটো উপলব্ধ	294 নাম : জ্যোৎস্না গঁরাই স্বামীর নাম: দাসু গঁরাই বাড়ির নং : n0067 বয়স : 33 লিঙ্গ : মহিলা	WNM1641539 ফটো উপলব্ধ
295 নাম : মনিকা গঁরাই স্বামীর নাম: বিরবল গঁরাই বাড়ির নং : n00 বয়স : 24 লিঙ্গ : মহিলা	WNM2354702 ফটো উপলব্ধ	296 নাম : রুপালী গঁরাই স্বামীর নাম: কার্তিক গঁরাই বাড়ির নং : n0044 বয়স : 33 লিঙ্গ : মহিলা	WNM1856459 ফটো উপলব্ধ	297 নাম : ছুটু গঁরাই পিতার নাম: আনন্দ গঁরাই বাড়ির নং : n0046 বয়স : 50 লিঙ্গ : পুরুষ	WB/35/240/402474 ফটো উপলব্ধ
298 নাম : পূজা গঁরাই স্বামীর নাম: রাজকুমার গঁরাই বাড়ির নং : n00 বয়স : 25 লিঙ্গ : মহিলা	WNM2354249 ফটো উপলব্ধ	299 নাম : সুবোধ গঁরাই পিতার নাম: বলাই গঁরাই বাড়ির নং : n0046 বয়স : 71 লিঙ্গ : পুরুষ	WB/35/240/402735 ফটো উপলব্ধ	300 নাম : ফটিক গঁরাই পিতার নাম: দুগাই গঁরাই বাড়ির নং : n00 বয়স : 25 লিঙ্গ : পুরুষ	WNM2361780 ফটো উপলব্ধ

301	WNM2351484	ফটো উপলব্ধ	302	WNM1935196	ফটো উপলব্ধ	303	GPP1280247	ফটো উপলব্ধ
নাম : তাপস গঁরাই পিতার নাম: পদালোচন গঁরাই বাড়ির নং : n00 বয়স : 24 লিঙ্গ : পুরুষ			নাম : তাপস গঁরাই পিতার নাম: প্রবোধ গঁরাই বাড়ির নং : n0082 বয়স : 26 লিঙ্গ : পুরুষ			নাম : ভবানি গঁরাই স্বামীর নাম: প্রবোধ গঁরাই বাড়ির নং : n0082 বয়স : 50 লিঙ্গ : মহিলা		
304	WNM2249621	ফটো উপলব্ধ	305	GPP1280254	ফটো উপলব্ধ	306	WNM1317049	ফটো উপলব্ধ
নাম : দুলাল গঁরাই পিতার নাম: গোপাল গোরাই বাড়ির নং : n0035 বয়স : 50 লিঙ্গ : পুরুষ			নাম : মমতা গঁরাই স্বামীর নাম: বাসুদেব গঁরাই বাড়ির নং : n0071 বয়স : 46 লিঙ্গ : মহিলা			নাম : ভাদু গঁরাই স্বামীর নাম: শ্রীমন্ত গঁরাই বাড়ির নং : n0074 বয়স : 34 লিঙ্গ : মহিলা		
307	WNM2249845	ফটো উপলব্ধ	308	WNM1316132	ফটো উপলব্ধ	309	GPP2338242	ফটো উপলব্ধ
নাম : বিজলা গঁরাই স্বামীর নাম: তারাপদ গঁরাই বাড়ির নং : n0044 বয়স : 70 লিঙ্গ : মহিলা			নাম : কাজল গঁরাই পিতার নাম: মাধব গঁরাই বাড়ির নং : n0034 বয়স : 34 লিঙ্গ : পুরুষ			নাম : ছবি গঁরাই স্বামীর নাম: মনবোধ গঁরাই বাড়ির নং : n0127 বয়স : 42 লিঙ্গ : মহিলা		
310	WNM2250074	ফটো উপলব্ধ	311	WNM2249886	ফটো উপলব্ধ	312	GPP1329663	ফটো উপলব্ধ
নাম : রুনু গঁরাই পিতার নাম: সারু গঁরাই বাড়ির নং : n0094 বয়স : 75 লিঙ্গ : পুরুষ			নাম : কানাই গঁরাই পিতার নাম: নিতাই গঁরাই বাড়ির নং : n0085 বয়স : 52 লিঙ্গ : পুরুষ			নাম : গাজু গঁরাই পিতার নাম: তারাপদ গঁরাই বাড়ির নং : n0044 বয়স : 54 লিঙ্গ : পুরুষ		
313	GPP1941301	ফটো উপলব্ধ	314	GPP1278563	ফটো উপলব্ধ	315	WNM2250223	ফটো উপলব্ধ
নাম : নমিতা গঁরাই স্বামীর নাম: বাবলু গঁরাই বাড়ির নং : n0073 বয়স : 40 লিঙ্গ : মহিলা			নাম : স্বপন গঁরাই পিতার নাম: গোষ্ঠ গঁরাই বাড়ির নং : n0092 বয়স : 55 লিঙ্গ : পুরুষ			নাম : ভুটকী গঁরাই স্বামীর নাম: ভিন্কাবর গঁরাই বাড়ির নং : n0125 বয়স : 49 লিঙ্গ : মহিলা		
316	WNM1437391	ফটো উপলব্ধ	317	WNM1935212	ফটো উপলব্ধ	318	WNM2027522	ফটো উপলব্ধ
নাম : সাধন গঁরাই পিতার নাম: সন্তোষ গঁরাই বাড়ির নং : n0080 বয়স : 31 লিঙ্গ : পুরুষ			নাম : সুভাষ গঁরাই পিতার নাম: বিপন গঁরাই বাড়ির নং : n0092 বয়স : 28 লিঙ্গ : পুরুষ			নাম : কিরন গঁরাই পিতার নাম: বিশ্বনাথ গঁরাই বাড়ির নং : n0091 বয়স : 27 লিঙ্গ : পুরুষ		
319	WNM0560417	ফটো উপলব্ধ	320	GPP1279132	ফটো উপলব্ধ	321	WNM2027498	ফটো উপলব্ধ
নাম : কার্তিক গঁরাই পিতার নাম: নয়ন চন্দ্র গঁরাই বাড়ির নং : n0044 বয়স : 40 লিঙ্গ : পুরুষ			নাম : সদায় গঁরাই পিতার নাম: কিংকার গঁরাই বাড়ির নং : n0045 বয়স : 50 লিঙ্গ : পুরুষ			নাম : অনিতা গঁরাই স্বামীর নাম: খোকন গঁরাই বাড়ির নং : n0092 বয়স : 29 লিঙ্গ : মহিলা		
322	WNM2027514	ফটো উপলব্ধ	323	GPP1280353	ফটো উপলব্ধ	324	GPP1280197	ফটো উপলব্ধ
নাম : জয়দেব গঁরাই পিতার নাম: মধুসূদন গঁরাই বাড়ির নং : n0084 বয়স : 27 লিঙ্গ : পুরুষ			নাম : সন্ধ্যা গঁরাই স্বামীর নাম: লুটু গঁরাই বাড়ির নং : n0127 বয়স : 56 লিঙ্গ : মহিলা			নাম : অষ্টমী গঁরাই স্বামীর নাম: গাজু গঁরাই বাড়ির নং : n0044 বয়স : 48 লিঙ্গ : মহিলা		
325	WNM2249852	ফটো উপলব্ধ	326	GPP1279553	ফটো উপলব্ধ	327	WNM2250033	ফটো উপলব্ধ
নাম : সর্বেশ্বর গঁরাই পিতার নাম: যতি গঁরাই বাড়ির নং : n0081 বয়স : 60 লিঙ্গ : পুরুষ			নাম : ভাদু গঁরাই স্বামীর নাম: গদাই গঁরাই বাড়ির নং : n0045 বয়স : 54 লিঙ্গ : মহিলা			নাম : বিপন গঁরাই পিতার নাম: গোষ্ঠ গঁরাই বাড়ির নং : n0092 বয়স : 51 লিঙ্গ : পুরুষ		
328	WNM1935055	ফটো উপলব্ধ	329	WNM2362408	ফটো উপলব্ধ	330	WNM2351377	ফটো উপলব্ধ
নাম : শকুন্তলা গঁরাই স্বামীর নাম: মনবোধ গঁরাই বাড়ির নং : n0081 বয়স : 35 লিঙ্গ : মহিলা			নাম : চন্দনা গঁরাই স্বামীর নাম: পুরন চন্দ্র গঁরাই বাড়ির নং : n0079 বয়স : 25 লিঙ্গ : মহিলা			নাম : সৌরভ গঁরাই পিতার নাম: বাবলু গঁরাই বাড়ির নং : n00 বয়স : 24 লিঙ্গ : পুরুষ		

331 নাম : সুমিত্রা গঁরাই স্বামীর নাম: সদানন্দ গঁরাই বাড়ির নং : n0127 বয়স : 47 লিঙ্গ : মহিলা	GPP1279900 ফটো উপলব্ধ	332 নাম : কবিতা গঁরাই স্বামীর নাম: নারায়ন গঁরাই বাড়ির নং : n0079 বয়স : 36 লিঙ্গ : মহিলা	WNM1437375 ফটো উপলব্ধ	333 নাম : বাবলু গঁরাই পিতার নাম: ছুটলাল গঁরাই বাড়ির নং : n0073 বয়স : 46 লিঙ্গ : পুরুষ	GPP1279074 ফটো উপলব্ধ
334 নাম : অজিত গঁরাই পিতার নাম: শংকর গঁরাই বাড়ির নং : n0079 বয়স : 62 লিঙ্গ : পুরুষ	WNM2250199 ফটো উপলব্ধ	335 নাম : ছায়া গঁরাই স্বামীর নাম: মথুর গঁরাই বাড়ির নং : n0126 বয়স : 37 লিঙ্গ : মহিলা	GPP2503183 ফটো উপলব্ধ	336 নাম : মন্টু গঁরাই পিতার নাম: ভুটু গঁরাই বাড়ির নং : n0081 বয়স : 56 লিঙ্গ : পুরুষ	GPP1329838 ফটো উপলব্ধ
337 নাম : জ্যোৎস্না গঁরাই স্বামীর নাম: মিহিরচন্দ্র গঁরাই বাড়ির নং : n0073 বয়স : 43 লিঙ্গ : মহিলা	WNM2250066 ফটো উপলব্ধ	338 নাম : বাসুদেব গঁরাই পিতার নাম: হরি গঁরাই বাড়ির নং : n0071 বয়স : 48 লিঙ্গ : পুরুষ	GPP2338267 ফটো উপলব্ধ	339 নাম : ভারতী গঁরাই স্বামীর নাম: বুটন গঁরাই বাড়ির নং : n0127 বয়স : 39 লিঙ্গ : মহিলা	WNM1641422 ফটো উপলব্ধ
340 নাম : মীরা গঁরাই স্বামীর নাম: দুলাল গোরাই বাড়ির নং : n0035 বয়স : 48 লিঙ্গ : মহিলা	WNM2249654 ফটো উপলব্ধ	341 নাম : রহিত গঁরাই পিতার নাম: বুটন গঁরাই বাড়ির নং : এন0135 বয়স : 21 লিঙ্গ : পুরুষ	WNM2538015 ফটো উপলব্ধ	342 নাম : রাহুল গঁরাই পিতার নাম: বুটন গঁরাই বাড়ির নং : দেওলি বয়স : 22 লিঙ্গ : পুরুষ	WNM2538023 ফটো উপলব্ধ
343 নাম : অক্ষয় গঁরাই পিতার নাম: পল্টু গঁরাই বাড়ির নং : দেউলী, আনসারীপাড়া বয়স : 22 লিঙ্গ : পুরুষ	WNM2554756 ফটো উপলব্ধ	344 নাম : পিন্টু গঁরাই পিতার নাম: মনবোধ গঁরাই বাড়ির নং : নং087 বয়স : 22 লিঙ্গ : পুরুষ	WNM2566396 ফটো উপলব্ধ	345 নাম : লক্ষী গঁরাই স্বামীর নাম: দুগাই গঁরাই বাড়ির নং : n0046 বয়স : 39 লিঙ্গ : মহিলা	WNM1548189 ফটো উপলব্ধ
346 নাম : বতিবালা গঁরাই স্বামীর নাম: আনন্দ গঁরাই বাড়ির নং : n0078 বয়স : 89 লিঙ্গ : মহিলা	WB/35/240/402633 ফটো উপলব্ধ	347 নাম : বর্না গঁরাই স্বামীর নাম: ভুটু গঁরাই বাড়ির নং : n0078 বয়স : 49 লিঙ্গ : মহিলা	GPP1280064 ফটো উপলব্ধ	348 নাম : লক্ষী গঁরাই স্বামীর নাম: নিবাস গঁরাই বাড়ির নং : n0071 বয়স : 27 লিঙ্গ : মহিলা	WNM2086361 ফটো উপলব্ধ
349 নাম : মহাদেব গঁরাই পিতার নাম: আনন্দ গঁরাই বাড়ির নং : n0078 বয়স : 45 লিঙ্গ : পুরুষ	GPP1279314 ফটো উপলব্ধ	350 নাম : কবিতা গঁরাই স্বামীর নাম: মহাদেব গঁরাই বাড়ির নং : n0078 বয়স : 41 লিঙ্গ : মহিলা	WNM1437359 ফটো উপলব্ধ	351 নাম : সন্তোষ গঁরাই পিতার নাম: ভুটু গঁরাই বাড়ির নং : n0080 বয়স : 61 লিঙ্গ : পুরুষ	WB/35/240/402659 ফটো উপলব্ধ
352 নাম : কম্পনা গঁরাই স্বামীর নাম: সন্তোষ গঁরাই বাড়ির নং : n0080 বয়স : 56 লিঙ্গ : মহিলা	WNM1547850 ফটো উপলব্ধ	353 নাম : ভারতী গঁরাই স্বামীর নাম: সাধন গঁরাই বাড়ির নং : n0080 বয়স : 29 লিঙ্গ : মহিলা	WNM1856632 ফটো উপলব্ধ	354 নাম : মনবোধ গঁরাই পিতার নাম: ভুটু গঁরাই বাড়ির নং : n0081 বয়স : 38 লিঙ্গ : পুরুষ	WNM1576263 ফটো উপলব্ধ
355 নাম : জয়দেব গঁরাই পিতার নাম: কিষন চন্দ্র গঁরাই বাড়ির নং : n0081 বয়স : 31 লিঙ্গ : পুরুষ	WNM1641588 ফটো উপলব্ধ	356 নাম : আল্লা গঁরাই স্বামীর নাম: খেপু গঁরাই বাড়ির নং : n0087 বয়স : 76 লিঙ্গ : মহিলা	WB/35/240/402138 ফটো উপলব্ধ	357 নাম : কাঞ্চনা গঁরাই স্বামীর নাম: রাজেন্দ্রনাথ গঁরাই বাড়ির নং : n0083 বয়স : 41 লিঙ্গ : মহিলা	GPP2771145 ফটো উপলব্ধ
358 নাম : রাকেশ গঁরাই পিতার নাম: মণি গঁরাই বাড়ির নং : এন127 বয়স : 24 লিঙ্গ : পুরুষ	WNM2442853 ফটো উপলব্ধ	359 নাম : আনন্দ গঁরাই পিতার নাম: গাজু গঁরাই বাড়ির নং : নং 44 বয়স : 23 লিঙ্গ : পুরুষ	WNM2384063 ফটো উপলব্ধ	360 নাম : রাজীব গঁরাই পিতার নাম: নারায়ণ গঁরাই বাড়ির নং : এন0087 বয়স : 22 লিঙ্গ : পুরুষ	WNM2513646 ফটো উপলব্ধ

361 নাম : বিজলা গঁরাই পিতার নাম: মতিলাল গঁরাই বাড়ির নং : n0067 বয়স : 70 লিঙ্গ : মহিলা	WNM2353670 ফটো উপলব্ধ	362 নাম : ময়না গঁরাই স্বামীর নাম: জয়দেব গঁরাই বাড়ির নং : নং081 বয়স : 26 লিঙ্গ : মহিলা	WNM2566537 ফটো উপলব্ধ	363 নাম : মঙ্গলা গঁরাই স্বামীর নাম: জিতেন গঁরাই বাড়ির নং : নং071 বয়স : 23 লিঙ্গ : মহিলা	WNM2566545 ফটো উপলব্ধ
364 নাম : রুপালী গঁরাই স্বামীর নাম: বিবেক গঁরাই বাড়ির নং : নং035 বয়স : 22 লিঙ্গ : মহিলা	WNM2566578 ফটো উপলব্ধ	365 নাম : রুপালী গঁরাই স্বামীর নাম: সুভাষ গঁরাই বাড়ির নং : নং092 বয়স : 23 লিঙ্গ : মহিলা	WNM2566594 ফটো উপলব্ধ	366 নাম : মেঘনাদ গঁরাই পিতার নাম: মঙ্গল গঁরাই বাড়ির নং : n0090 বয়স : 55 লিঙ্গ : পুরুষ	WNM2249928 ফটো উপলব্ধ
367 নাম : হীরা গঁরাই স্বামীর নাম: গোস্ট গঁরাই বাড়ির নং : n0092 বয়স : 66 লিঙ্গ : মহিলা	GPP0649699 ফটো উপলব্ধ	368 নাম : নিবাস গঁরাই পিতার নাম: মাধব গঁরাই বাড়ির নং : n0071 বয়স : 27 লিঙ্গ : পুরুষ	WNM1437409 ফটো উপলব্ধ	369 নাম : পূরন চন্দ্র গঁরাই পিতার নাম: অজিত গঁরাই বাড়ির নং : n0079 বয়স : 36 লিঙ্গ : পুরুষ	WNM1437383 ফটো উপলব্ধ
370 নাম : বতী গঁরাই স্বামীর নাম: ছট্টলাল গঁরাই বাড়ির নং : n0073 বয়স : 70 লিঙ্গ : মহিলা	GPP0649715 ফটো উপলব্ধ	371 নাম : মেনকা গঁরাই স্বামীর নাম: সদায় গঁরাই বাড়ির নং : n0127 বয়স : 39 লিঙ্গ : মহিলা	GPP1280346 ফটো উপলব্ধ	372 নাম : মেনকা গঁরাই স্বামীর নাম: পল্টু গঁরাই বাড়ির নং : n0081 বয়স : 40 লিঙ্গ : মহিলা	GPP1280312 ফটো উপলব্ধ
373 নাম : ছবিবালা গঁরাই স্বামীর নাম: রুন্ গঁরাই বাড়ির নং : n0094 বয়স : 68 লিঙ্গ : মহিলা	WNM2250082 ফটো উপলব্ধ	374 নাম : ভিকাকর গঁরাই পিতার নাম: হরিপদ গঁরাই বাড়ির নং : n0125 বয়স : 55 লিঙ্গ : পুরুষ	GPP0649590 ফটো উপলব্ধ	375 নাম : লতিকা গঁরাই স্বামীর নাম: সুবল গঁরাই বাড়ির নং : n0125 বয়স : 47 লিঙ্গ : মহিলা	WNM2249803 ফটো উপলব্ধ
376 নাম : পল্টু গঁরাই পিতার নাম: ভুটু গঁরাই বাড়ির নং : n0081 বয়স : 50 লিঙ্গ : পুরুষ	GPP1329366 ফটো উপলব্ধ	377 নাম : রাকেশ গঁরাই পিতার নাম: সদাই গঁরাই বাড়ির নং : n0045 বয়স : 26 লিঙ্গ : পুরুষ	WNM2159689 ফটো উপলব্ধ	378 নাম : ভজহরি গঁরাই পিতার নাম: কালিপদ গঁরাই বাড়ির নং : নং000 বয়স : 25 লিঙ্গ : পুরুষ	WNM2177202 ফটো উপলব্ধ
379 নাম : দয়মন্তী গঁরাই স্বামীর নাম: রাখহরি গঁরাই বাড়ির নং : 0000 বয়স : 22 লিঙ্গ : মহিলা	WNM2654465 ফটো উপলব্ধ	380 নাম : তরুলতা গঁরাই স্বামীর নাম: নাগেন্দ্র নাথ গঁরাই বাড়ির নং : n0074 বয়স : 65 লিঙ্গ : মহিলা	GPP1280262 ফটো উপলব্ধ	381 নাম : লুধি গঁরাই স্বামীর নাম: মনু গঁরাই বাড়ির নং : n0081 বয়স : 51 লিঙ্গ : মহিলা	GPP1280361 ফটো উপলব্ধ
382 নাম : মনবোধ গঁরাই পিতার নাম: খেপু গঁরাই বাড়ির নং : n0087 বয়স : 49 লিঙ্গ : পুরুষ	GPP1278472 ফটো উপলব্ধ	383 নাম : মমতা গঁরাই স্বামীর নাম: মনোবোধ গঁরাই বাড়ির নং : n0126 বয়স : 39 লিঙ্গ : মহিলা	WNM1437433 ফটো উপলব্ধ	384 নাম : সচিন গঁরাই মায়ের নাম: বন্দনা গঁরাই বাড়ির নং : নং000 বয়স : 26 লিঙ্গ : পুরুষ	WNM2158350 ফটো উপলব্ধ
385 নাম : নারায়ন গঁরাই পিতার নাম: আনন্দ গঁরাই বাড়ির নং : n0087 বয়স : 47 লিঙ্গ : পুরুষ	GPP1331503 ফটো উপলব্ধ	386 নাম : মেনকা গঁরাই স্বামীর নাম: নারায়ন গঁরাই বাড়ির নং : n0087 বয়স : 45 লিঙ্গ : মহিলা	WNM0560482 ফটো উপলব্ধ	387 নাম : ডাক্তার গঁরাই মায়ের নাম: আন্না গঁরাই বাড়ির নং : n0087 বয়স : 43 লিঙ্গ : পুরুষ	WNM1641448 ফটো উপলব্ধ
388 নাম : মিতু গঁরাই স্বামীর নাম: ডাক্তার গঁরাই বাড়ির নং : n0087 বয়স : 32 লিঙ্গ : মহিলা	WNM1641430 ফটো উপলব্ধ	389 নাম : সরলা গঁরাই স্বামীর নাম: অজিত গঁরাই বাড়ির নং : n0079 বয়স : 58 লিঙ্গ : মহিলা	WNM2250181 ফটো উপলব্ধ	390 নাম : উত্তম গঁরাই পিতার নাম: মিহির চন্দ্র গঁরাই বাড়ির নং : n0073 বয়স : 30 লিঙ্গ : পুরুষ	WNM1756873 ফটো উপলব্ধ

391	WNM1756865	ফটো উপলব্ধ	392	GPP2338200	ফটো উপলব্ধ	393	WNM2250207	ফটো উপলব্ধ
নাম : গৌতম গঁরাই পিতার নাম: মিহির চন্দ্র গঁরাই বাড়ির নং : n0073 বয়স : 30 লিঙ্গ : পুরুষ			নাম : নগেন্দ্র নাথ গঁরাই পিতার নাম: রঙ্গলাল গঁরাই বাড়ির নং : n0074 বয়স : 70 লিঙ্গ : পুরুষ			নাম : দিপালী গঁরাই স্বামীর নাম: মেঘনাদ গঁরাই বাড়ির নং : n0090 বয়স : 50 লিঙ্গ : মহিলা		
394	WNM1437342	ফটো উপলব্ধ	395	WNM2157899	ফটো উপলব্ধ	396	WNM1316470	ফটো উপলব্ধ
নাম : গণেশ চন্দ্র গঁরাই পিতার নাম: তারাপদ গঁরাই বাড়ির নং : n0044 বয়স : 38 লিঙ্গ : পুরুষ			নাম : বিশুজিৎ গঁরাই পিতার নাম: অশোক গঁরাই বাড়ির নং : n0085 বয়স : 25 লিঙ্গ : পুরুষ			নাম : প্রমিলা গঁরাই স্বামীর নাম: মানাই গঁরাই বাড়ির নং : n0127 বয়স : 42 লিঙ্গ : মহিলা		
397	GPP1330000	ফটো উপলব্ধ	398	GPP1279926	ফটো উপলব্ধ	399	GPP1279264	ফটো উপলব্ধ
নাম : মানাইলাল গঁরাই পিতার নাম: নিতাই গঁরাই বাড়ির নং : n0127 বয়স : 47 লিঙ্গ : পুরুষ			নাম : সরমা গঁরাই স্বামীর নাম: দুগাই গঁরাই বাড়ির নং : n0127 বয়স : 45 লিঙ্গ : মহিলা			নাম : দুগাই গঁরাই পিতার নাম: দানু গঁরাই বাড়ির নং : n0127 বয়স : 47 লিঙ্গ : পুরুষ		
400	GPP1278688	ফটো উপলব্ধ	401	GPP1279231	ফটো উপলব্ধ	402	WNM1437425	ফটো উপলব্ধ
নাম : কুন্তি গঁরাই স্বামীর নাম: মঙ্গল গঁরাই বাড়ির নং : n0127 বয়স : 64 লিঙ্গ : মহিলা			নাম : মনবোধ গঁরাই পিতার নাম: তারাপদ গঁরাই বাড়ির নং : n0126 বয়স : 45 লিঙ্গ : পুরুষ			নাম : বাসন্তী গঁরাই স্বামীর নাম: স্বপন গঁরাই বাড়ির নং : n0126 বয়স : 38 লিঙ্গ : মহিলা		
403	GPP1941384	ফটো উপলব্ধ	404	GPP1277789	ফটো উপলব্ধ	405	WB/35/240/402119	ফটো উপলব্ধ
নাম : স্বপন গঁরাই পিতার নাম: কিঙ্কর গঁরাই বাড়ির নং : n0126 বয়স : 45 লিঙ্গ : পুরুষ			নাম : বাসুদেব গঁরাই পিতার নাম: মানিক গঁরাই বাড়ির নং : n0126 বয়স : 45 লিঙ্গ : পুরুষ			নাম : বিশ্বনাথ গঁরাই পিতার নাম: কীর্তন গঁরাই বাড়ির নং : n0126 বয়স : 49 লিঙ্গ : পুরুষ		
406	WB/35/240/402264	ফটো উপলব্ধ	407	WNM1316488	ফটো উপলব্ধ	408	WB/35/240/402223	ফটো উপলব্ধ
নাম : কীর্তন গঁরাই পিতার নাম: গোবিন্দ গঁরাই বাড়ির নং : n0126 বয়স : 76 লিঙ্গ : পুরুষ			নাম : কবিতা গঁরাই স্বামীর নাম: বিশ্বনাথ গঁরাই বাড়ির নং : n0091 বয়স : 43 লিঙ্গ : মহিলা			নাম : বিশ্বনাথ গঁরাই পিতার নাম: রাখাল গঁরাই বাড়ির নং : n0091 বয়স : 57 লিঙ্গ : পুরুষ		
409	WNM1547942	ফটো উপলব্ধ	410	WB/35/240/402254	ফটো উপলব্ধ	411	WNM1437417	ফটো উপলব্ধ
নাম : দুগাই গঁরাই পিতার নাম: বলাই গঁরাই বাড়ির নং : n0046 বয়স : 48 লিঙ্গ : পুরুষ			নাম : ছুটলাল গঁরাই পিতার নাম: রঙ্গলাল গঁরাই বাড়ির নং : n0073 বয়স : 68 লিঙ্গ : পুরুষ			নাম : মধুসূদন গঁরাই পিতার নাম: গগন গঁরাই বাড়ির নং : n0072 বয়স : 40 লিঙ্গ : পুরুষ		
412	WB/35/240/402398	ফটো উপলব্ধ	413	WB/35/240/402587	ফটো উপলব্ধ	414	WNM1756782	ফটো উপলব্ধ
নাম : নিতু গঁরাই স্বামীর নাম: মানিক গঁরাই বাড়ির নং : n0072 বয়স : 51 লিঙ্গ : মহিলা			নাম : মানিক গঁরাই পিতার নাম: গগন গঁরাই বাড়ির নং : n0072 বয়স : 56 লিঙ্গ : পুরুষ			নাম : জিতেন গঁরাই পিতার নাম: মাঘ ব গঁরাই বাড়ির নং : n0071 বয়স : 30 লিঙ্গ : পুরুষ		
415	WNM1108927	ফটো উপলব্ধ	416	WNM1108901	ফটো উপলব্ধ	417	WB/35/240/402399	ফটো উপলব্ধ
নাম : সাধনা গঁরাই স্বামীর নাম: উজ্জল গঁরাই বাড়ির নং : n0071 বয়স : 39 লিঙ্গ : মহিলা			নাম : উজ্জল গঁরাই পিতার নাম: মাধব গঁরাই বাড়ির নং : n0071 বয়স : 43 লিঙ্গ : পুরুষ			নাম : চঞ্চলা গঁরাই স্বামীর নাম: মাধব গঁরাই বাড়ির নং : n0071 বয়স : 53 লিঙ্গ : মহিলা		
418	WNM2695047	ফটো উপলব্ধ	419	WNM1502368	ফটো উপলব্ধ	420	GPP2079085	ফটো উপলব্ধ
নাম : মাধব গঁরাই পিতার নাম: হরি গঁরাই বাড়ির নং : n0071 বয়স : 60 লিঙ্গ : পুরুষ			নাম : আল্হাদী গঁরাই স্বামীর নাম: রাখাল গঁরাই বাড়ির নং : n0034 বয়স : 81 লিঙ্গ : মহিলা			নাম : দাসু গঁরাই পিতার নাম: মানিক গঁরাই বাড়ির নং : n0067 বয়স : 41 লিঙ্গ : পুরুষ		

421 নাম : রুপালী গঁরাই স্বামীর নাম: রাধানাথ গঁরাই বাড়ির নং : n0034 বয়স : 38 লিঙ্গ : মহিলা	WNM1316496 ফটো উপলব্ধ	422 নাম : রাধানাথ গঁরাই পিতার নাম: রাখাল গঁরাই বাড়ির নং : n0034 বয়স : 50 লিঙ্গ : পুরুষ	WB/35/240/402585 ফটো উপলব্ধ	423 নাম : সন্ধ্যা গঁরাই স্বামীর নাম: মাধব গঁরাই বাড়ির নং : n0034 বয়স : 56 লিঙ্গ : মহিলা	WNM2623585 ফটো উপলব্ধ
424 নাম : রাজ কুমার গঁরাই পিতার নাম: সদানন্দ গঁরাই বাড়ির নং : n0094 বয়স : 28 লিঙ্গ : পুরুষ	WNM1935097 ফটো উপলব্ধ	425 নাম : ভুবন গঁরাই পিতার নাম: সুনীল গঁরাই বাড়ির নং : n0083 বয়স : 28 লিঙ্গ : পুরুষ	WNM1935121 ফটো উপলব্ধ	426 নাম : মিহির চন্দ্র গঁরাই পিতার নাম: ছট্টলাল গঁরাই বাড়ির নং : n0073 বয়স : 44 লিঙ্গ : পুরুষ	GPP1279595 ফটো উপলব্ধ
427 নাম : বিবেক গঁরাই পিতার নাম: দুলাল গঁরাই বাড়ির নং : n0035 বয়স : 28 লিঙ্গ : পুরুষ	WNM1935030 ফটো উপলব্ধ	428 নাম : বাদল গঁরাই পিতার নাম: ভিখু গঁরাই বাড়ির নং : n0125 বয়স : 28 লিঙ্গ : পুরুষ	WNM1935014 ফটো উপলব্ধ	429 নাম : মীর্জন গঁরাই পিতার নাম: রাজেন গঁরাই বাড়ির নং : n0084 বয়স : 28 লিঙ্গ : পুরুষ	WNM1935071 ফটো উপলব্ধ
430 নাম : রাজেন্দ্র নাথ গঁরাই পিতার নাম: রুপচাঁদ গঁরাই বাড়ির নং : n0083 বয়স : 49 লিঙ্গ : পুরুষ	WB/35/240/402524 ফটো উপলব্ধ	431 নাম : তাপসি গঁরাই স্বামীর নাম: কার্তিক গঁরাই বাড়ির নং : n0072 বয়স : 31 লিঙ্গ : মহিলা	WNM2027316 ফটো উপলব্ধ	432 নাম : ললিতা গঁরাই স্বামীর নাম: কাজল গঁরাই বাড়ির নং : n0034 বয়স : 27 লিঙ্গ : মহিলা	WNM2027340 ফটো উপলব্ধ
433 নাম : কার্তিক গঁরাই পিতার নাম: মানিক গঁরাই বাড়ির নং : n0072 বয়স : 30 লিঙ্গ : পুরুষ	WNM1935261 ফটো উপলব্ধ	434 নাম : তাপস গঁরাই পিতার নাম: বাসুদেব গঁরাই বাড়ির নং : n0071 বয়স : 28 লিঙ্গ : পুরুষ	WNM1935238 ফটো উপলব্ধ	435 নাম : অনন্ত গঁরাই পিতার নাম: সুবোধ গঁরাই বাড়ির নং : n0046 বয়স : 29 লিঙ্গ : পুরুষ	WNM1935204 ফটো উপলব্ধ
436 নাম : বৃটন গঁরাই পিতার নাম: হরিপদ গঁরাই বাড়ির নং : n0127 বয়স : 42 লিঙ্গ : পুরুষ	GPP1279272 ফটো উপলব্ধ	437 নাম : সুলোচনা গঁরাই স্বামীর নাম: রাকেশ গঁরাই বাড়ির নং : এন27 বয়স : 22 লিঙ্গ : মহিলা	WNM2634848 ফটো উপলব্ধ	438 নাম : জিৎ গঁরাই পিতার নাম: দুগাই গঁরাই বাড়ির নং : 000 বয়স : 20 লিঙ্গ : পুরুষ	WNM2654556 ফটো উপলব্ধ
439 নাম : মানিক গঁরাই পিতার নাম: মতি লাল গঁরাই বাড়ির নং : n0067 বয়স : 62 লিঙ্গ : পুরুষ	GPP0650036 ফটো উপলব্ধ	440 নাম : চঞ্চলা গঁরাই স্বামীর নাম: মানিক গঁরাই বাড়ির নং : n0067 বয়স : 57 লিঙ্গ : মহিলা	GPP0650044 ফটো উপলব্ধ	441 নাম : সহদেব গঁরাই পিতার নাম: ছট্টলাল গঁরাই বাড়ির নং : n0046 বয়স : 26 লিঙ্গ : পুরুষ	WNM2177459 ফটো উপলব্ধ
442 নাম : সীমা গঁরাই স্বামীর নাম: ভুবন গঁরাই বাড়ির নং : এন0083 বয়স : 29 লিঙ্গ : মহিলা	WNM2192797 ফটো উপলব্ধ	443 নাম : প্রিয়া গঁরাই স্বামীর নাম: জয়দেব গঁরাই বাড়ির নং : এন0077 বয়স : 25 লিঙ্গ : মহিলা	WNM2192813 ফটো উপলব্ধ	444 নাম : বাসন্তী গঁরাই স্বামীর নাম: শ্যামল গঁরাই বাড়ির নং : এন0000 বয়স : 26 লিঙ্গ : মহিলা	WNM2192821 ফটো উপলব্ধ
445 নাম : মথুর গঁরাই পিতার নাম: গদাই গঁরাই বাড়ির নং : n0126 বয়স : 44 লিঙ্গ : পুরুষ	GPP1279249 ফটো উপলব্ধ	446 নাম : বাবন গঁরাই পিতার নাম: সদানন্দ গঁরাই বাড়ির নং : n0094 বয়স : 26 লিঙ্গ : পুরুষ	WNM2086379 ফটো উপলব্ধ	447 নাম : সুরজ গঁরাই পিতার নাম: বিশ্বনাথ গঁরাই বাড়ির নং : n0091 বয়স : 33 লিঙ্গ : পুরুষ	WNM1547843 ফটো উপলব্ধ
448 নাম : ঝুন্স্পা গঁরাই পিতার নাম: বিশ্বনাথ গঁরাই বাড়ির নং : হাউস বয়স : 22 লিঙ্গ : মহিলা	WNM2645299 ফটো উপলব্ধ	449 নাম : রাজীব গঁরাই পিতার নাম: বাবলু গঁরাই বাড়ির নং : n0073 বয়স : 26 লিঙ্গ : পুরুষ	WNM2086320 ফটো উপলব্ধ	450 নাম : কবিতা গঁরাই স্বামীর নাম: উত্তম গঁরাই বাড়ির নং : n0073 বয়স : 28 লিঙ্গ : মহিলা	WNM2086338 ফটো উপলব্ধ

451	WNM2638625	ফটো উপলব্ধ	452	WNM2055796	ফটো উপলব্ধ	453	WNM2086288	ফটো উপলব্ধ
নাম : রীতা গরাঁই স্বামীর নাম: গৌতম গরাঁই বাড়ির নং : এন0073 বয়স : 21 লিঙ্গ : মহিলা			নাম : রাহুল গরাঁই পিতার নাম: নিমাই গরাঁই বাড়ির নং : n0083 বয়স : 28 লিঙ্গ : পুরুষ			নাম : বন্দনা গরাঁই স্বামীর নাম: বাদল গরাঁই বাড়ির নং : n0125 বয়স : 26 লিঙ্গ : মহিলা		
454	WNM2190601	ফটো উপলব্ধ	455	WNM1641612	ফটো উপলব্ধ	456	GPP2338176	ফটো উপলব্ধ
নাম : শতাব্দী গরাঁই স্বামীর নাম: সৌমেন গরাঁই বাড়ির নং : n0126 বয়স : 25 লিঙ্গ : মহিলা			নাম : সুলোচনা গরাঁই স্বামীর নাম: সুধীর চন্দ্র গরাঁই বাড়ির নং : n0044 বয়স : 39 লিঙ্গ : মহিলা			নাম : কম্পনা গরাঁই স্বামীর নাম: মোহন গরাঁই বাড়ির নং : n0044 বয়স : 42 লিঙ্গ : মহিলা		
457	GPP2338168	ফটো উপলব্ধ	458	WNM1856467	ফটো উপলব্ধ	459	WNM1437334	ফটো উপলব্ধ
নাম : মোহন গরাঁই পিতার নাম: নয়ন গরাঁই বাড়ির নং : n0044 বয়স : 44 লিঙ্গ : পুরুষ			নাম : লীলাবতী গরাঁই স্বামীর নাম: গনেশ চন্দ্র গরাঁই বাড়ির নং : n0044 বয়স : 29 লিঙ্গ : মহিলা			নাম : পার্বতী গরাঁই স্বামীর নাম: সোহন গরাঁই বাড়ির নং : n0044 বয়স : 41 লিঙ্গ : মহিলা		
460	WNM1437326	ফটো উপলব্ধ	461	GPP2338150	ফটো উপলব্ধ	462	WNM2654549	ফটো উপলব্ধ
নাম : সোহন গরাঁই পিতার নাম: তারাপদ গরাঁই বাড়ির নং : n0044 বয়স : 40 লিঙ্গ : পুরুষ			নাম : সুধীরচন্দ্র গরাঁই পিতার নাম: তারাপদ গরাঁই বাড়ির নং : n0044 বয়স : 44 লিঙ্গ : পুরুষ			নাম : অমর গরাঁই পিতার নাম: মোহন গরাঁই বাড়ির নং : 0000 বয়স : 23 লিঙ্গ : পুরুষ		
463	WNM1437300	ফটো উপলব্ধ	464	WB/35/240/402657	ফটো উপলব্ধ	465	WNM2692788	ফটো উপলব্ধ
নাম : শ্যামল গরাঁই পিতার নাম: অনাদি গরাঁই বাড়ির নং : n0032 বয়স : 39 লিঙ্গ : পুরুষ			নাম : অনাদি গরাঁই পিতার নাম: মঙ্গল গরাঁই বাড়ির নং : n0032 বয়স : 63 লিঙ্গ : পুরুষ			নাম : আদরীবালা গরাঁই স্বামীর নাম: রুপচাঁদ গরাঁই বাড়ির নং : n0083 বয়স : 80 লিঙ্গ : মহিলা		
466	WNM2613693	ফটো উপলব্ধ	467	WB/35/240/402134	ফটো উপলব্ধ	468	WNM2654390	ফটো উপলব্ধ
নাম : নিমাই গরাঁই পিতার নাম: রুপচাঁদ গরাঁই বাড়ির নং : n0083 বয়স : 56 লিঙ্গ : পুরুষ			নাম : সুনীল গরাঁই পিতার নাম: রুপচাঁদ গরাঁই বাড়ির নং : n0083 বয়স : 53 লিঙ্গ : পুরুষ			নাম : মোহিত কুমার গরাঁই পিতার নাম: রাজেন্দ্র নাথ গরাঁই বাড়ির নং : 0000 বয়স : 21 লিঙ্গ : পুরুষ		
469	GPP1280544	ফটো উপলব্ধ	470	WNM1548239	ফটো উপলব্ধ	471	WB/35/240/402612	ফটো উপলব্ধ
নাম : মধুসূদন গরাঁই পিতার নাম: হারাধন গরাঁই বাড়ির নং : n0084 বয়স : 51 লিঙ্গ : পুরুষ			নাম : রাজেন্দ্রনাথ গরাঁই পিতার নাম: তারাপদ গরাঁই বাড়ির নং : n0084 বয়স : 47 লিঙ্গ : পুরুষ			নাম : রাসমনি গরাঁই স্বামীর নাম: সন্তোষ গরাঁই বাড়ির নং : n0085 বয়স : 58 লিঙ্গ : মহিলা		
472	WB/35/240/402608	ফটো উপলব্ধ	473	WNM1438183	ফটো উপলব্ধ	474	WB/35/240/402500	ফটো উপলব্ধ
নাম : চম্পা গরাঁই স্বামীর নাম: অশোক গরাঁই বাড়ির নং : n0085 বয়স : 52 লিঙ্গ : মহিলা			নাম : ইন্দ্রজিৎ গরাঁই পিতার নাম: অশোক গরাঁই বাড়ির নং : n0085 বয়স : 34 লিঙ্গ : পুরুষ			নাম : অশোক গরাঁই পিতার নাম: গরচাঁদ গরাঁই বাড়ির নং : n0085 বয়স : 50 লিঙ্গ : পুরুষ		
475	WNM1856608	ফটো উপলব্ধ	476	WB/35/240/402418	ফটো উপলব্ধ	477	WNM1316207	ফটো উপলব্ধ
নাম : কালিপদ গরাঁই পিতার নাম: সন্তোষ গরাঁই বাড়ির নং : n0085 বয়স : 29 লিঙ্গ : পুরুষ			নাম : ছোট গরাঁই স্বামীর নাম: উপেন্দ্র গরাঁই বাড়ির নং : n0086 বয়স : 57 লিঙ্গ : মহিলা			নাম : বিমল গরাঁই পিতার নাম: অনাদি গরাঁই বাড়ির নং : n0088 বয়স : 34 লিঙ্গ : পুরুষ		
478	WNM1548015	ফটো উপলব্ধ	479	WNM1316645	ফটো উপলব্ধ	480	WB/35/240/402525	ফটো উপলব্ধ
নাম : সৌমেন গরাঁই পিতার নাম: মেঘনাদ গরাঁই বাড়ির নং : n0090 বয়স : 32 লিঙ্গ : পুরুষ			নাম : খোকন গরাঁই পিতার নাম: স্বপন গরাঁই বাড়ির নং : n0092 বয়স : 34 লিঙ্গ : পুরুষ			নাম : সদানন্দ গরাঁই পিতার নাম: রত্ন গরাঁই বাড়ির নং : n0094 বয়স : 51 লিঙ্গ : পুরুষ		

481	WNM2027373	ফটো উপলব্ধ	482	GPP2339877	ফটো উপলব্ধ	483	WNM2027472	ফটো উপলব্ধ
নাম : রোজান বেগম স্বামীর নাম: সেখ গিয়াসুদ্দিন বাড়ির নং : n0151 বয়স : 28 লিঙ্গ : মহিলা			নাম : সেখ গিয়াসুদ্দিন পিতার নাম: সেখ রুহুল আমিন বাড়ির নং : n0151 বয়স : 40 লিঙ্গ : পুরুষ			নাম : ভবেশ গরাঁই পিতার নাম: মধুসূদন গরাঁই বাড়ির নং : n0069 বয়স : 27 লিঙ্গ : পুরুষ		
484	GPP1280288	ফটো উপলব্ধ	485	WNM1548346	ফটো উপলব্ধ	486	WNM2250298	ফটো উপলব্ধ
নাম : বালিকা গঁরাই স্বামীর নাম: মধুসূদন গঁরাই বাড়ির নং : n0069 বয়স : 51 লিঙ্গ : মহিলা			নাম : জয়ন্ত গরাঁই পিতার নাম: লক্ষীকান্ত গরাঁই বাড়ির নং : n0069 বয়স : 35 লিঙ্গ : পুরুষ			নাম : সুলেখা গরাঁই স্বামীর নাম: লক্ষীকান্ত গরাঁই বাড়ির নং : n0069 বয়স : 50 লিঙ্গ : মহিলা		
487	WNM1317098	ফটো উপলব্ধ	488	WNM1548338	ফটো উপলব্ধ	489	WNM2566388	ফটো উপলব্ধ
নাম : সরমা গরাঁই স্বামীর নাম: পাঁচু গরাঁই বাড়ির নং : n0069 বয়স : 41 লিঙ্গ : মহিলা			নাম : নমিতা গরাঁই স্বামীর নাম: জয়ন্ত গরাঁই বাড়ির নং : n0069 বয়স : 34 লিঙ্গ : মহিলা			নাম : বাসুদেব গঁরাই পিতার নাম: মধুসূদন গঁরাই বাড়ির নং : n0084 বয়স : 22 লিঙ্গ : পুরুষ		
490	WNM2250512	ফটো উপলব্ধ	491	WNM2250058	ফটো উপলব্ধ	492	WNM1316777	ফটো উপলব্ধ
নাম : লক্ষীকান্ত গরাঁই পিতার নাম: আনন্দ গরাঁই বাড়ির নং : n0069 বয়স : 55 লিঙ্গ : পুরুষ			নাম : অলকা গৌরেন স্বামীর নাম: আনন্দ গরাঁই বাড়ির নং : n0069 বয়স : 75 লিঙ্গ : মহিলা			নাম : পাঁচু গরাঁই মায়ের নাম: অলকা গরাঁই বাড়ির নং : n0069 বয়স : 42 লিঙ্গ : পুরুষ		
493	GPP1280189	ফটো উপলব্ধ	494	WB/35/240/402590	ফটো উপলব্ধ	495	WNM2695427	ফটো উপলব্ধ
নাম : মঞ্জু গঁরাই স্বামীর নাম: মধুসূদন গঁরাই বাড়ির নং : n0069 বয়স : 49 লিঙ্গ : মহিলা			নাম : মধুসূদন গঁরাই পিতার নাম: আনন্দ গঁরাই বাড়ির নং : n0069 বয়স : 50 লিঙ্গ : পুরুষ			নাম : মিঠু গরাঁই স্বামীর নাম: গোলক গরাঁই বাড়ির নং : n0069 বয়স : 50 লিঙ্গ : মহিলা		
496	WNM2683118	ফটো উপলব্ধ	497	WNM2654499	ফটো উপলব্ধ	498	GPP0650267	ফটো উপলব্ধ
নাম : গোলক গরাঁই পিতার নাম: আনন্দ গরাঁই বাড়ির নং : n0069 বয়স : 54 লিঙ্গ : পুরুষ			নাম : পূজা গরাঁই স্বামীর নাম: বাসুদেব গরাঁই বাড়ির নং : 0000 বয়স : 21 লিঙ্গ : মহিলা			নাম : অশোক চক্রবর্তী পিতার নাম: বাটুল চক্রবর্তী বাড়ির নং : n0102 বয়স : 55 লিঙ্গ : পুরুষ		
499	WNM2546000	ফটো উপলব্ধ	500	WB/35/240/402727	ফটো উপলব্ধ	501	WB/35/240/402755	ফটো উপলব্ধ
নাম : অষ্টমী গঁরাই পিতার নাম: মোহন গঁরাই বাড়ির নং : ---- বয়স : 22 লিঙ্গ : মহিলা			নাম : সোমা চক্রবর্তী স্বামীর নাম: অশোক চক্রবর্তী বাড়ির নং : n0102 বয়স : 52 লিঙ্গ : মহিলা			নাম : মিতেন চক্রবর্তী পিতার নাম: বাটুল চক্রবর্তী বাড়ির নং : n0100 বয়স : 65 লিঙ্গ : পুরুষ		
502	GPP2617488	ফটো উপলব্ধ	503	GPP1279322	ফটো উপলব্ধ	504	GPP2338317	ফটো উপলব্ধ
নাম : আতা চক্রবর্তী স্বামীর নাম: লক্ষীকান্ত চক্রবর্তী বাড়ির নং : n0103 বয়স : 69 লিঙ্গ : মহিলা			নাম : প্রসেনজিৎ চক্রবর্তী পিতার নাম: লক্ষীকান্ত চক্রবর্তী বাড়ির নং : n0103 বয়স : 46 লিঙ্গ : পুরুষ			নাম : স্বপন চক্রবর্তী পিতার নাম: অমল্য চক্রবর্তী বাড়ির নং : n0105 বয়স : 59 লিঙ্গ : পুরুষ		
505	GPP2338325	ফটো উপলব্ধ	506	WNM1756790	ফটো উপলব্ধ	507	GPP2715423	ফটো উপলব্ধ
নাম : রেখা চক্রবর্তী স্বামীর নাম: স্বপন চক্রবর্তী বাড়ির নং : n0105 বয়স : 56 লিঙ্গ : মহিলা			নাম : বিকুল চক্রবর্তী পিতার নাম: স্বপন চক্রবর্তী বাড়ির নং : n0105 বয়স : 30 লিঙ্গ : পুরুষ			নাম : সনৎ চক্রবর্তী পিতার নাম: বিকাশ চন্দ্র চক্রবর্তী বাড়ির নং : n0099 বয়স : 39 লিঙ্গ : পুরুষ		
508	WNM1438225	ফটো উপলব্ধ	509	WNM1856582	ফটো উপলব্ধ	510	WB/35/240/402384	ফটো উপলব্ধ
নাম : সৌমেন চক্রবর্তী পিতার নাম: বিকাশ চক্রবর্তী বাড়ির নং : n0099 বয়স : 33 লিঙ্গ : পুরুষ			নাম : অমিত চক্রবর্তী পিতার নাম: বিকাশ চক্রবর্তী বাড়ির নং : n0099 বয়স : 30 লিঙ্গ : পুরুষ			নাম : শীলা চক্রবর্তী স্বামীর নাম: বিকাশ চক্রবর্তী বাড়ির নং : n0099 বয়স : 60 লিঙ্গ : মহিলা		

511 নাম : পিঙ্কি চক্রবর্তী স্বামীর নাম: বিকুল চক্রবর্তী বাড়ির নং : নং 115 বয়স : 29 লিঙ্গ : মহিলা	WNM2384071 ফটো উপলব্ধ	512 নাম : বিকাশ চক্রবর্তী পিতার নাম: হরিপদ চক্রবর্তী বাড়ির নং : n0099 বয়স : 64 লিঙ্গ : পুরুষ	WB/35/240/402586 ফটো উপলব্ধ	513 নাম : কিশনচন্দ্র গঁরাই পিতার নাম: সুধীর গঁরাই বাড়ির নং : নং081 বয়স : 56 লিঙ্গ : পুরুষ	WB/35/240/129386 ফটো উপলব্ধ
514 নাম : সোমনাথ চক্রবর্তী পিতার নাম: তপন চক্রবর্তী বাড়ির নং : n0101 বয়স : 32 লিঙ্গ : পুরুষ	WNM1576479 ফটো উপলব্ধ	515 নাম : কৃষ্ণ পদ গঁরাই পিতার নাম: সুবল গঁরাই বাড়ির নং : নং0125 বয়স : 21 লিঙ্গ : পুরুষ	WNM2566776 ফটো উপলব্ধ	516 নাম : নারায়নী চক্রবর্তী স্বামীর নাম: দিলীপ চক্রবর্তী বাড়ির নং : n0106 বয়স : 57 লিঙ্গ : মহিলা	WB/35/240/402506 ফটো উপলব্ধ
517 নাম : সঞ্জয় চক্রবর্তী পিতার নাম: দিলীপ চক্রবর্তী বাড়ির নং : n0106 বয়স : 38 লিঙ্গ : পুরুষ	WNM0985655 ফটো উপলব্ধ	518 নাম : সম্পা চক্রবর্তী স্বামীর নাম: মনোজ চক্রবর্তী বাড়ির নং : n0106 বয়স : 39 লিঙ্গ : মহিলা	WNM1547892 ফটো উপলব্ধ	519 নাম : অনিমা চক্রবর্তী স্বামীর নাম: ধনঞ্জয় চক্রবর্তী বাড়ির নং : n0106 বয়স : 30 লিঙ্গ : মহিলা	WNM1756832 ফটো উপলব্ধ
520 নাম : গুহিরাম চক্রবর্তী পিতার নাম: নলকিশোর চক্রবর্তী বাড়ির নং : n0107 বয়স : 45 লিঙ্গ : পুরুষ	GPP1279280 ফটো উপলব্ধ	521 নাম : শকুন্তলা চক্রবর্তী স্বামীর নাম: নবকিশোর চক্রবর্তী বাড়ির নং : n0107 বয়স : 63 লিঙ্গ : মহিলা	WNM2520666 ফটো উপলব্ধ	522 নাম : ভোলানাথ চক্রবর্তী পিতার নাম: নবকিশোর চক্রবর্তী বাড়ির নং : n0107 বয়স : 45 লিঙ্গ : পুরুষ	GPP1277847 ফটো উপলব্ধ
523 নাম : সীমা চক্রবর্তী স্বামীর নাম: সনত চক্রবর্তী বাড়ির নং : n0099 বয়স : 30 লিঙ্গ : মহিলা	WNM2605129 ফটো উপলব্ধ	524 নাম : রিয়া চক্রবর্তী স্বামীর নাম: মুকুল চক্রবর্তী বাড়ির নং : এন001 বয়স : 23 লিঙ্গ : মহিলা	WNM2595189 ফটো উপলব্ধ	525 নাম : চন্দনা চক্রবর্তী স্বামীর নাম: তপন চক্রবর্তী বাড়ির নং : n0101 বয়স : 59 লিঙ্গ : মহিলা	WNM2249688 ফটো উপলব্ধ
526 নাম : দয়াময়ী চক্রবর্তী স্বামীর নাম: মিতেন চক্রবর্তী বাড়ির নং : n0100 বয়স : 60 লিঙ্গ : মহিলা	WNM2249605 ফটো উপলব্ধ	527 নাম : প্রীতি চক্রবর্তী স্বামীর নাম: কার্তিক চক্রবর্তী বাড়ির নং : n0111 বয়স : 30 লিঙ্গ : মহিলা	WNM1856574 ফটো উপলব্ধ	528 নাম : রম্পা চক্রবর্তী পিতার নাম: বিকাশ চক্রবর্তী বাড়ির নং : n0099 বয়স : 25 লিঙ্গ : মহিলা	WNM2159630 ফটো উপলব্ধ
529 নাম : গনেশ চক্রবর্তী পিতার নাম: বলরাম চক্রবর্তী বাড়ির নং : n0109 বয়স : 45 লিঙ্গ : পুরুষ	GPP1279256 ফটো উপলব্ধ	530 নাম : আশা চক্রবর্তী স্বামীর নাম: বাদল চক্রবর্তী বাড়ির নং : n0109 বয়স : 40 লিঙ্গ : মহিলা	WNM1437458 ফটো উপলব্ধ	531 নাম : লক্ষীবালা চক্রবর্তী স্বামীর নাম: বলরাম চক্রবর্তী বাড়ির নং : n0109 বয়স : 66 লিঙ্গ : মহিলা	WB/35/240/402720 ফটো উপলব্ধ
532 নাম : বাদল চক্রবর্তী পিতার নাম: বলরাম চক্রবর্তী বাড়ির নং : n0109 বয়স : 45 লিঙ্গ : পুরুষ	GPP1277839 ফটো উপলব্ধ	533 নাম : কার্তিক চক্রবর্তী পিতার নাম: ধীরেন্দ্রনাথ চক্রবর্তী বাড়ির নং : n0111 বয়স : 38 লিঙ্গ : পুরুষ	WNM1316959 ফটো উপলব্ধ	534 নাম : গৌরান্ধ চক্রবর্তী পিতার নাম: বিকাশ চক্রবর্তী বাড়ির নং : n0110 বয়স : 30 লিঙ্গ : পুরুষ	WNM1756741 ফটো উপলব্ধ
535 নাম : চাঁপা চক্রবর্তী স্বামীর নাম: ধীরেন চক্রবর্তী বাড়ির নং : n0111 বয়স : 64 লিঙ্গ : মহিলা	GPP1330117 ফটো উপলব্ধ	536 নাম : দীপক চক্রবর্তী পিতার নাম: ধীরেন চক্রবর্তী বাড়ির নং : n0111 বয়স : 46 লিঙ্গ : পুরুষ	GPP1277565 ফটো উপলব্ধ	537 নাম : সোনামনী চক্রবর্তী স্বামীর নাম: দীপক চক্রবর্তী বাড়ির নং : n0111 বয়স : 39 লিঙ্গ : মহিলা	WNM1438233 ফটো উপলব্ধ
538 নাম : আনু চক্রবর্তী স্বামীর নাম: দ্বিজপদ চক্রবর্তী বাড়ির নং : n0110 বয়স : 66 লিঙ্গ : মহিলা	WB/35/240/402721 ফটো উপলব্ধ	539 নাম : জবা চক্রবর্তী পিতার নাম: দ্বিজপদ চক্রবর্তী বাড়ির নং : n0110 বয়স : 31 লিঙ্গ : মহিলা	WNM1641547 ফটো উপলব্ধ	540 নাম : ধনঞ্জয় চক্রবর্তী পিতার নাম: দিলিপ চক্রবর্তী বাড়ির নং : n0106 বয়স : 40 লিঙ্গ : পুরুষ	GPP2339927 ফটো উপলব্ধ

541	WNM2249811	ফটো উপলব্ধ	542	GPP2715415	ফটো উপলব্ধ	543	WNM2250520	ফটো উপলব্ধ
নাম : জয়ন্তী চক্রবর্তী স্বামীর নাম: আকাশচন্দ্র চক্রবর্তী বাড়ির নং : n0098 বয়স : 57 লিঙ্গ : মহিলা			নাম : উজ্জল চক্রবর্তী পিতার নাম: মিতেন চক্রবর্তী বাড়ির নং : n0100 বয়স : 38 লিঙ্গ : পুরুষ			নাম : আকাশচন্দ্র চক্রবর্তী পিতার নাম: কালিপদ চক্রবর্তী বাড়ির নং : n0098 বয়স : 62 লিঙ্গ : পুরুষ		
544	WNM2566867	ফটো উপলব্ধ	545	WB/35/240/129373	ফটো উপলব্ধ	546	WNM2027506	ফটো উপলব্ধ
নাম : মনোজ রাজোয়াড় পিতার নাম: মনোজ রাজোয়াড় বাড়ির নং : নং066 বয়স : 21 লিঙ্গ : পুরুষ			নাম : কল্পনা গঁরাই স্বামীর নাম: কিশন গঁরাই বাড়ির নং : নং081 বয়স : 53 লিঙ্গ : মহিলা			নাম : মুকুল চক্রবর্তী পিতার নাম: স্বপন কুমার চক্রবর্তী বাড়ির নং : n0105 বয়স : 28 লিঙ্গ : পুরুষ		
547	WNM2566859	ফটো উপলব্ধ	548	WNM2546422	ফটো উপলব্ধ	549	WNM2546471	ফটো উপলব্ধ
নাম : আমাবতী রাজোয়ার স্বামীর নাম: মনোজ রাজোয়াড় বাড়ির নং : নং066 বয়স : 21 লিঙ্গ : মহিলা			নাম : সোমু ওঝা পিতার নাম: ভুবনা কা আর ওঝা বাড়ির নং : --- বয়স : 21 লিঙ্গ : মহিলা			নাম : বিশ্বজিৎ হাজরা পিতার নাম: শ্যামাপদ হাজরা বাড়ির নং : --- বয়স : 22 লিঙ্গ : পুরুষ		
550	WNM1952936	ফটো উপলব্ধ	551	WNM1935170	ফটো উপলব্ধ	552	WNM1438191	ফটো উপলব্ধ
নাম : সেফালী মাহাত পিতার নাম: রামচাঁদ মাহাত বাড়ির নং : নং 33 বয়স : 30 লিঙ্গ : মহিলা			নাম : পূজা চক্রবর্তী স্বামীর নাম: ভোলানাথ চক্রবর্তী বাড়ির নং : n0107 বয়স : 33 লিঙ্গ : মহিলা			নাম : নাড়গোপাল চক্রবর্তী পিতার নাম: তপন চক্রবর্তী বাড়ির নং : n0101 বয়স : 33 লিঙ্গ : পুরুষ		
553	GPP1279512	ফটো উপলব্ধ	554	WNM0561134	ফটো উপলব্ধ	555	WNM2351971	ফটো উপলব্ধ
নাম : বিশ্বজিৎ চক্রবর্তী পিতার নাম: লক্ষ্মী কান্ত চক্রবর্তী বাড়ির নং : n0103 বয়স : 47 লিঙ্গ : পুরুষ			নাম : কাজল চক্রবর্তী পিতার নাম: মিতেন চক্রবর্তী বাড়ির নং : n0100 বয়স : 36 লিঙ্গ : পুরুষ			নাম : ঋতুপর্ণা চক্রবর্তী স্বামীর নাম: গুহিরাম চৌধুরী চক্রবর্তী বাড়ির নং : n00 বয়স : 29 লিঙ্গ : মহিলা		
556	WNM1437201	ফটো উপলব্ধ	557	GPP2339869	ফটো উপলব্ধ	558	WNM1316215	ফটো উপলব্ধ
নাম : সবনম বিবি স্বামীর নাম: সেক নাসিমুদ্দিন বাড়ির নং : n0153 বয়স : 37 লিঙ্গ : মহিলা			নাম : শেখ নসিমুদ্দিন পিতার নাম: শেখ রুহুল আমিন বাড়ির নং : n0153 বয়স : 40 লিঙ্গ : পুরুষ			নাম : শিখা ব্যানার্জী স্বামীর নাম: সুমিত ব্যানার্জী বাড়ির নং : n0133 বয়স : 35 লিঙ্গ : মহিলা		
559	GPP2715514	ফটো উপলব্ধ	560	WNM2653673	ফটো উপলব্ধ	561	GPP2338846	ফটো উপলব্ধ
নাম : সুমিত ব্যানার্জী পিতার নাম: নিমাই ব্যানার্জী বাড়ির নং : n0133 বয়স : 38 লিঙ্গ : পুরুষ			নাম : অনিমিষ ব্যানার্জী পিতার নাম: সুমিত ব্যানার্জী বাড়ির নং : 000 বয়স : 20 লিঙ্গ : পুরুষ			নাম : নাসিমা বিবি স্বামীর নাম: শেখ মফিজুদ্দিন বাড়ির নং : n0149 বয়স : 43 লিঙ্গ : মহিলা		
562	WNM2159648	ফটো উপলব্ধ	563	GPP1331396	ফটো উপলব্ধ	564	WNM2250405	ফটো উপলব্ধ
নাম : রেশমা বিবি স্বামীর নাম: রহিমুদ্দিন আনসারী বাড়ির নং : n0023 বয়স : 26 লিঙ্গ : মহিলা			নাম : রামজান আনসারী পিতার নাম: সামসুদ্দিন আনসারী বাড়ির নং : n0005 বয়স : 50 লিঙ্গ : পুরুষ			নাম : হিয়াতন বিবি স্বামীর নাম: করিম আনসারী বাড়ির নং : n0021 বয়স : 56 লিঙ্গ : মহিলা		
565	GPP2338812	ফটো উপলব্ধ	566	WNM2353035	ফটো উপলব্ধ	567	GPP1331636	ফটো উপলব্ধ
নাম : মোমিনা বিবি স্বামীর নাম: বশির আনসারী বাড়ির নং : n0146 বয়স : 52 লিঙ্গ : মহিলা			নাম : জুবেদা বিবি স্বামীর নাম: হাবিব আনসারী বাড়ির নং : n00 বয়স : 24 লিঙ্গ : মহিলা			নাম : জইতুন বিবি স্বামীর নাম: হজরত আনসারী বাড়ির নং : n0014 বয়স : 53 লিঙ্গ : মহিলা		
568	WNM2250421	ফটো উপলব্ধ	569	WNM1547884	ফটো উপলব্ধ	570	WNM2249795	ফটো উপলব্ধ
নাম : রমজান আনসারী পিতার নাম: ওয়ারিশ আনসারী বাড়ির নং : n0015 বয়স : 59 লিঙ্গ : পুরুষ			নাম : মোস্তফা আনসারী পিতার নাম: আজাদ আনসারী বাড়ির নং : n0023 বয়স : 34 লিঙ্গ : পুরুষ			নাম : পরিমল বিবি স্বামীর নাম: সামসুদ্দিন আনসারী বাড়ির নং : n0005 বয়স : 73 লিঙ্গ : মহিলা		

571	WNM2353902	ফটো উপলব্ধ	572	WNM2608339	ফটো উপলব্ধ	573	WNM2383099	ফটো উপলব্ধ
নাম : সাহানা বিবি স্বামীর নাম: মহিনুদ্দিন আনসারী বাড়ির নং : n00 বয়স : 24 লিঙ্গ : মহিলা			নাম : আজাদ আনসারী পিতার নাম: জুবাবলী আনসারী বাড়ির নং : n0023 বয়স : 60 লিঙ্গ : পুরুষ			নাম : সেহনুজ বিবি স্বামীর নাম: মুসাফির আনসারী বাড়ির নং : নং 05 বয়স : 23 লিঙ্গ : মহিলা		
574	WNM2159697	ফটো উপলব্ধ	575	GPP1279629	ফটো উপলব্ধ	576	WNM2249704	ফটো উপলব্ধ
নাম : মোজাহির আনসারী পিতার নাম: রমজান আনসারী বাড়ির নং : n0015 বয়স : 25 লিঙ্গ : পুরুষ			নাম : সহরবান বিবি স্বামীর নাম: রমজান আনসারী বাড়ির নং : n0015 বয়স : 56 লিঙ্গ : মহিলা			নাম : আসরা বিবি স্বামীর নাম: আইনুল আনসারী বাড়ির নং : n0025 বয়স : 58 লিঙ্গ : মহিলা		
577	GPP2338796	ফটো উপলব্ধ	578	WNM1641554	ফটো উপলব্ধ	579	WNM1547827	ফটো উপলব্ধ
নাম : মরিয়ম বিবি স্বামীর নাম: কালাম আনসারী বাড়ির নং : n0142 বয়স : 54 লিঙ্গ : মহিলা			নাম : সালেহা বিবি স্বামীর নাম: মোস্তফা আনসারি বাড়ির নং : n0023 বয়স : 31 লিঙ্গ : মহিলা			নাম : মুসাফির আনসারী পিতার নাম: রামজান আনসারী বাড়ির নং : n0005 বয়স : 29 লিঙ্গ : পুরুষ		
580	WNM1641604	ফটো উপলব্ধ	581	WNM1756964	ফটো উপলব্ধ	582	GPP1278696	ফটো উপলব্ধ
নাম : কামরুদ্দিন আনসারী পিতার নাম: সামসুদ্দিন আনসারী বাড়ির নং : n0005 বয়স : 31 লিঙ্গ : পুরুষ			নাম : নাইমা বিবি স্বামীর নাম: কামরুদ্দিন আনসারী বাড়ির নং : n0005 বয়স : 30 লিঙ্গ : মহিলা			নাম : আইনুল আনসারী পিতার নাম: আজিদ আনসারী বাড়ির নং : n0024 বয়স : 65 লিঙ্গ : পুরুষ		
583	WNM2191013	ফটো উপলব্ধ	584	GPP1331404	ফটো উপলব্ধ	585	WNM2250330	ফটো উপলব্ধ
নাম : সৈফুল আনসারী পিতার নাম: রামজান আনসারী বাড়ির নং : n0015 বয়স : 29 লিঙ্গ : পুরুষ			নাম : তরিমা বিবি স্বামীর নাম: রমজান আনসারী বাড়ির নং : n0005 বয়স : 45 লিঙ্গ : মহিলা			নাম : কালাম আনসারী পিতার নাম: ওয়ালীশ আনসারী বাড়ির নং : n0015 বয়স : 50 লিঙ্গ : পুরুষ		
586	GPP1942705	ফটো উপলব্ধ	587	GPP2338853	ফটো উপলব্ধ	588	WNM2566354	ফটো উপলব্ধ
নাম : সনাতান বিবি স্বামীর নাম: হানিফ আনসারী বাড়ির নং : n0021 বয়স : 42 লিঙ্গ : মহিলা			নাম : নুরেজান বিবি স্বামীর নাম: হাসেমুদ্দিন আনসারী বাড়ির নং : n0143 বয়স : 39 লিঙ্গ : মহিলা			নাম : গুলাপসা বিবি স্বামীর নাম: মুস্তাক আনসারী বাড়ির নং : নং005 বয়স : 23 লিঙ্গ : মহিলা		
589	WNM2442739	ফটো উপলব্ধ	590	WNM2442697	ফটো উপলব্ধ	591	WB/35/240/402618	ফটো উপলব্ধ
নাম : নয়ন সিংহ পিতার নাম: নরেশ সিংহ বাবু বাড়ির নং : এন0014 বয়স : 26 লিঙ্গ : মহিলা			নাম : ইন্দ্রানী ওঝা পিতার নাম: শম্ভুনাথ ওঝা বাড়ির নং : এন0025 বয়স : 25 লিঙ্গ : মহিলা			নাম : জমিনা বিবি স্বামীর নাম: রসিদ মহম্মদ বাড়ির নং : n0024 বয়স : 66 লিঙ্গ : মহিলা		
592	WB/35/240/402710	ফটো উপলব্ধ	593	WNM1756956	ফটো উপলব্ধ	594	GPP2338820	ফটো উপলব্ধ
নাম : কাশু বিবি স্বামীর নাম: আজাদ বাড়ির নং : n0023 বয়স : 63 লিঙ্গ : মহিলা			নাম : রহিমউদ্দিন আনসারী পিতার নাম: আজাদ আনসারী বাড়ির নং : n0023 বয়স : 30 লিঙ্গ : পুরুষ			নাম : আসমা বিবি স্বামীর নাম: মুস্তাক হাফিজউদ্দিন আনসারী বাড়ির নং : n0148 বয়স : 43 লিঙ্গ : মহিলা		
595	WNM2638724	ফটো উপলব্ধ	596	GPP2338804	ফটো উপলব্ধ	597	GPP2338838	ফটো উপলব্ধ
নাম : সরতাজ আনসারি পিতার নাম: হাফিজুদ্দিন আনসারি বাড়ির নং : এন0148 বয়স : 23 লিঙ্গ : পুরুষ			নাম : সাজিনা বিবি স্বামীর নাম: নিজাম উদ্দিন আনসারী বাড়ির নং : n0147 বয়স : 40 লিঙ্গ : মহিলা			নাম : হালিমা বিবি স্বামীর নাম: রেজাক আনসারী বাড়ির নং : n0145 বয়স : 40 লিঙ্গ : মহিলা		
598	GPP1278449	ফটো উপলব্ধ	599	WNM2086353	ফটো উপলব্ধ	600	WNM2250363	ফটো উপলব্ধ
নাম : হানিফ আনসারী পিতার নাম: করিম আনসারী বাড়ির নং : n0021 বয়স : 50 লিঙ্গ : পুরুষ			নাম : মুস্তাক আনসারী পিতার নাম: রামজান আনসারী বাড়ির নং : n0005 বয়স : 26 লিঙ্গ : পুরুষ			নাম : উসুরউদ্দিন আনসারী পিতার নাম: ওয়ালীশ আনসারী বাড়ির নং : n0015 বয়স : 57 লিঙ্গ : পুরুষ		

601 নাম : মছরন বিবি স্বামীর নাম : উসুরউদ্দিন আনসারী বাড়ির নং : n0015 বয়স : 54 লিঙ্গ : মহিলা	WNM2250439 ফটো উপলব্ধ	602 নাম : রুপু মাঝি স্বামীর নাম : ফলারী মাঝি বাড়ির নং : n0131 বয়স : 52 লিঙ্গ : মহিলা	WNM2249985 ফটো উপলব্ধ	603 নাম : প্রসেনজিৎ রাজোয়াড় পিতার নাম : নির্মল রাজোয়াড় বাড়ির নং : n0061 বয়স : 39 লিঙ্গ : পুরুষ	WNM0985697 ফটো উপলব্ধ
604 নাম : বিশাল রাজোয়াড় পিতার নাম : দিবাকর রাজোয়াড় বাড়ির নং : n0060 বয়স : 36 লিঙ্গ : পুরুষ	WNM1548114 ফটো উপলব্ধ	605 নাম : রাজেন রাজোয়ার পিতার নাম : ইসু মাঝি বাড়ির নং : n0066 বয়স : 63 লিঙ্গ : পুরুষ	WNM2249670 ফটো উপলব্ধ	606 নাম : সারথী মাঝি পিতার নাম : হরি মাঝি বাড়ির নং : n0064 বয়স : 66 লিঙ্গ : মহিলা	WB/35/240/402442 ফটো উপলব্ধ
607 নাম : দিপালী রাজোয়াড় স্বামীর নাম : ভোলানাথ রাজোয়াড় বাড়ির নং : n0063 বয়স : 51 লিঙ্গ : মহিলা	GPP2338986 ফটো উপলব্ধ	608 নাম : সহদেব রাজোয়ার পিতার নাম : ঈসু রাজোয়ার বাড়ির নং : n0066 বয়স : 45 লিঙ্গ : পুরুষ	GPP1941798 ফটো উপলব্ধ	609 নাম : দুলালী মাঝি স্বামীর নাম : হারাধন মাঝি বাড়ির নং : n0064 বয়স : 51 লিঙ্গ : মহিলা	WB/35/240/402189 ফটো উপলব্ধ
610 নাম : হারাধন মাঝি পিতার নাম : কীর্তন মাঝি বাড়ির নং : n0065 বয়স : 54 লিঙ্গ : পুরুষ	WB/35/240/402594 ফটো উপলব্ধ	611 নাম : ববিতা মাঝি স্বামীর নাম : বাসুদেব মাঝি বাড়ির নং : n0065 বয়স : 39 লিঙ্গ : মহিলা	GPP2503217 ফটো উপলব্ধ	612 নাম : লালমোহন মাঝি পিতার নাম : ঠাকুর মাঝি বাড়ির নং : n0066 বয়স : 71 লিঙ্গ : পুরুষ	WB/35/240/402450 ফটো উপলব্ধ
613 নাম : রুপা রাজোয়াড় স্বামীর নাম : রুপেন রাজোয়াড় বাড়ির নং : n0061 বয়স : 23 লিঙ্গ : মহিলা	WNM2566362 ফটো উপলব্ধ	614 নাম : মনবোধ রাজোয়াড় পিতার নাম : ইসু রাজোয়াড় বাড়ির নং : n0066 বয়স : 53 লিঙ্গ : পুরুষ	WNM2533362 ফটো উপলব্ধ	615 নাম : বিবেক রাজোয়াড় পিতার নাম : সুবোধ রাজোয়াড় বাড়ির নং : এন0061 বয়স : 24 লিঙ্গ : পুরুষ	WNM2516227 ফটো উপলব্ধ
616 নাম : পুতুল রাজোয়াড় স্বামীর নাম : বাদল রাজোয়াড় বাড়ির নং : এন0061 বয়স : 29 লিঙ্গ : মহিলা	WNM2512879 ফটো উপলব্ধ	617 নাম : অজয় রাজোয়াড় পিতার নাম : নারান রাজোয়াড় বাড়ির নং : নং066 বয়স : 21 লিঙ্গ : পুরুষ	WNM2566909 ফটো উপলব্ধ	618 নাম : মীতু রাজোয়ার মাঝি স্বামীর নাম : বিক্রম রাজোয়ার মাঝি বাড়ির নং : নং 65 বয়স : 27 লিঙ্গ : মহিলা	WNM2383016 ফটো উপলব্ধ
619 নাম : কল্যাণী মাঝি স্বামীর নাম : ফনী মাঝি বাড়ির নং : n0131 বয়স : 50 লিঙ্গ : মহিলা	GPP1280114 ফটো উপলব্ধ	620 নাম : পার্বতী রাজোয়াড় মাঝি স্বামীর নাম : বিশাল বাড়ির নং : n0066 বয়স : 38 লিঙ্গ : মহিলা	WNM1856624 ফটো উপলব্ধ	621 নাম : দিবাকর রাজোয়ার পিতার নাম : গোউর রাজোয়ার বাড়ির নং : n0060 বয়স : 61 লিঙ্গ : পুরুষ	WNM2249837 ফটো উপলব্ধ
622 নাম : হাড়িরাম মাঝি পিতার নাম : মনসারাম মাঝি বাড়ির নং : n0130 বয়স : 59 লিঙ্গ : পুরুষ	GPP1279819 ফটো উপলব্ধ	623 নাম : নির্মল রাজোয়াড় মাঝি পিতার নাম : ঠেল রাজোয়াড় মাঝি বাড়ির নং : n0061 বয়স : 67 লিঙ্গ : পুরুষ	WNM2249951 ফটো উপলব্ধ	624 নাম : সরলা রাজোয়ার স্বামীর নাম : দিবাকর রাজোয়ার বাড়ির নং : n0060 বয়স : 56 লিঙ্গ : মহিলা	WNM1437599 ফটো উপলব্ধ
625 নাম : নুনিবালা রাজোয়াড় মাঝি স্বামীর নাম : সুবোধ রাজোয়াড় মাঝি বাড়ির নং : n0061 বয়স : 39 লিঙ্গ : মহিলা	WNM1548064 ফটো উপলব্ধ	626 নাম : প্রিয়াঙ্কা রাজোয়াড় পিতার নাম : ভোলানাথ রাজোয়াড় বাড়ির নং : n0063 বয়স : 28 লিঙ্গ : মহিলা	WNM2055754 ফটো উপলব্ধ	627 নাম : কাজল রাজোয়াড় পিতার নাম : লালমোহন রাজোয়াড় বাড়ির নং : n0066 বয়স : 31 লিঙ্গ : পুরুষ	WNM1548171 ফটো উপলব্ধ
628 নাম : জীবন চন্দ্র রাজোয়াড় পিতার নাম : হরিপদ রাজোয়াড় বাড়ির নং : n0064 বয়স : 59 লিঙ্গ : পুরুষ	WNM2608693 ফটো উপলব্ধ	629 নাম : বাসুদেব রাজোয়াড় পিতার নাম : কীর্তন রাজোয়াড় বাড়ির নং : n0065 বয়স : 46 লিঙ্গ : পুরুষ	GPP1280569 ফটো উপলব্ধ	630 নাম : সুসীল রাজোয়াড় মাঝি পিতার নাম : বলরাম রাজোয়াড় মাঝি বাড়ির নং : n0063 বয়স : 28 লিঙ্গ : পুরুষ	WNM1935188 ফটো উপলব্ধ

631	WNM1935253	নাম : বিক্রম রাজোয়াড় মাঝি পিতার নাম: হারাধন রাজোয়াড় মাঝি বাড়ির নং : n0065 বয়স : 29 লিঙ্গ : পুরুষ	ফটো উপলব্ধ	632	WNM1935246	নাম : কাজল রাজোয়াড় মাঝি পিতার নাম: হারাধন রাজোয়াড় মাঝি বাড়ির নং : n0065 বয়স : 28 লিঙ্গ : পুরুষ	ফটো উপলব্ধ	633	WNM2639144	নাম : নেপাল রাজওয়ার পিতার নাম: বাসুদেব রাজওয়ার বাড়ির নং : এন0065 বয়স : 20 লিঙ্গ : পুরুষ	ফটো উপলব্ধ
634	WNM1935311	নাম : ভারতী মাঝি স্বামীর নাম: সুশীল মাঝি বাড়ির নং : n0130 বয়স : 28 লিঙ্গ : মহিলা	ফটো উপলব্ধ	635	GPP2338895	নাম : গঙ্গামনী হেমব্রম স্বামীর নাম: মঙ্গল হেমব্রম বাড়ির নং : n0131 বয়স : 53 লিঙ্গ : মহিলা	ফটো উপলব্ধ	636	WB/35/240/402148	নাম : বলরাম মাঝি পিতার নাম: সনাতন মাঝি বাড়ির নং : n0063 বয়স : 56 লিঙ্গ : পুরুষ	ফটো উপলব্ধ
637	WNM1856566	নাম : বাদল রাজোয়াড় পিতার নাম: মোহন রাজোয়াড় বাড়ির নং : n0061 বয়স : 30 লিঙ্গ : পুরুষ	ফটো উপলব্ধ	638	WNM1641521	নাম : উপেন রাজোয়ার পিতার নাম: নির্মল রাজোয়ার বাড়ির নং : n0061 বয়স : 31 লিঙ্গ : পুরুষ	ফটো উপলব্ধ	639	WNM1437615	নাম : রেখা রাজোয়াড় স্বামীর নাম: রঞ্জিত রাজোয়াড় বাড়ির নং : n0061 বয়স : 36 লিঙ্গ : মহিলা	ফটো উপলব্ধ
640	GPP2338945	নাম : রঞ্জিত রাজোয়াড় পিতার নাম: নির্মল রাজোয়াড় বাড়ির নং : n0061 বয়স : 41 লিঙ্গ : পুরুষ	ফটো উপলব্ধ	641	WNM2687945	নাম : উত্তরা রাজোয়াড় স্বামীর নাম: মন্টু রাজোয়াড় বাড়ির নং : n0061 বয়স : 48 লিঙ্গ : মহিলা	ফটো উপলব্ধ	642	GPP1277896	নাম : সুবোধ রাজোয়াড় পিতার নাম: খেলু রাজোয়াড় বাড়ির নং : n0061 বয়স : 52 লিঙ্গ : পুরুষ	ফটো উপলব্ধ
643	GPP2617751	নাম : সুভদ্রা মাঝি স্বামীর নাম: মোহন মাঝি বাড়ির নং : n0061 বয়স : 49 লিঙ্গ : মহিলা	ফটো উপলব্ধ	644	GPP0651521	নাম : মোহন মাঝি পিতার নাম: ঠেলু মাঝি বাড়ির নং : n0061 বয়স : 56 লিঙ্গ : পুরুষ	ফটো উপলব্ধ	645	WNM1856681	নাম : মমতা রাজোয়াড় স্বামীর নাম: বিশাল রাজোয়াড় বাড়ির নং : n0060 বয়স : 34 লিঙ্গ : মহিলা	ফটো উপলব্ধ
646	WNM1437607	নাম : রমেশ মাঝি পিতার নাম: শংকর মাঝি বাড়ির নং : n0060 বয়স : 35 লিঙ্গ : পুরুষ	ফটো উপলব্ধ	647	WB/35/240/402445	নাম : শ্যামলতা মাঝি স্বামীর নাম: শংকর মাঝি বাড়ির নং : n0060 বয়স : 52 লিঙ্গ : মহিলা	ফটো উপলব্ধ	648	WNM2739167	নাম : শংকর মাঝি পিতার নাম: গৌর মাঝি বাড়ির নং : n0060 বয়স : 59 লিঙ্গ : পুরুষ	ফটো উপলব্ধ
649	WNM1856616	নাম : বিশাল রাজোয়াড় (মাঝি) পিতার নাম: রাজা রাজোয়াড় (মাঝি) বাড়ির নং : n0066 বয়স : 29 লিঙ্গ : পুরুষ	ফটো উপলব্ধ	650	WNM1641620	নাম : সরস্বতী রাজোয়ার স্বামীর নাম: জিতেন রাজোয়ার বাড়ির নং : n0066 বয়স : 32 লিঙ্গ : মহিলা	ফটো উপলব্ধ	651	WNM1547835	নাম : তিলকা রাজোয়াড়(মাঝি) পিতার নাম: ঘল্টু রাজোয়াড়(মাঝি) বাড়ির নং : n0066 বয়স : 34 লিঙ্গ : মহিলা	ফটো উপলব্ধ
652	WNM1548320	নাম : জীতেন রাজোয়াড়(মাঝি) পিতার নাম: রাজেন রাজোয়াড়(মাঝি) বাড়ির নং : n0066 বয়স : 34 লিঙ্গ : পুরুষ	ফটো উপলব্ধ	653	WNM1548312	নাম : কৃষ্ণা রাজোয়াড়(মাঝি) পিতার নাম: রাজেন রাজোয়াড়(মাঝি) বাড়ির নং : n0066 বয়স : 36 লিঙ্গ : মহিলা	ফটো উপলব্ধ	654	WNM1548049	নাম : বিজলা রাজোয়াড়(মাঝি) স্বামীর নাম: সহদেব রাজোয়াড়(মাঝি) বাড়ির নং : n0066 বয়স : 39 লিঙ্গ : মহিলা	ফটো উপলব্ধ
655	WB/35/240/402188	নাম : মালা মাঝি স্বামীর নাম: মনবোধ মাঝি বাড়ির নং : n0066 বয়স : 49 লিঙ্গ : মহিলা	ফটো উপলব্ধ	656	WB/35/240/402164	নাম : গীতা মাঝি স্বামীর নাম: নারায়ন মাঝি বাড়ির নং : n0066 বয়স : 52 লিঙ্গ : মহিলা	ফটো উপলব্ধ	657	WNM2613685	নাম : নারায়ণ রাজোয়াড় পিতার নাম: ইসু মাঝি বাড়ির নং : n0066 বয়স : 54 লিঙ্গ : পুরুষ	ফটো উপলব্ধ
658	WB/35/240/402393	নাম : তুলসী মাঝি স্বামীর নাম: রাজেন মাঝি বাড়ির নং : n0066 বয়স : 57 লিঙ্গ : মহিলা	ফটো উপলব্ধ	659	WNM1437623	নাম : পরেশ মাঝি পিতার নাম: লালমোহন মাঝি বাড়ির নং : n0066 বয়স : 38 লিঙ্গ : পুরুষ	ফটো উপলব্ধ	660	WNM1547868	নাম : প্রমিলা মাঝি (রাজোয়াড়) স্বামীর নাম: পরীক্ষিত মাঝি (রাজোয়াড়) বাড়ির নং : n0131 বয়স : 33 লিঙ্গ : মহিলা	ফটো উপলব্ধ

বিধানসভা নির্বাচনক্ষেত্রের নং, নাম : 245-পাড়া
ভাগ নং, নাম : 1-দেউলী,আনসারীপাড়া,ওঝাপাড়া,চক্রবর্তী পাড়া,সহিসপাড়া,গঁরাইপাড়া,সিংবাবুপাড়া,সাহাবাবুপাড়া,রাজোয়াড় পাড়া

661 নাম : পরীক্ষিত মাঝি (রাজোয়াড়) পিতার নাম: ফনী মাঝি (রাজোয়াড়) বাড়ির নং : n0131 বয়স : 34 লিঙ্গ : পুরুষ	WNM1547876 ফটো উপলব্ধ	662 নাম : উষা রাজোয়াড় স্বামীর নাম: মনবোধ রাজোয়াড় বাড়ির নং : n0131 বয়স : 33 লিঙ্গ : মহিলা	WNM1641729 ফটো উপলব্ধ	663 নাম : জিমা মাঝি স্বামীর নাম: ডমন মাঝি বাড়ির নং : n0131 বয়স : 35 লিঙ্গ : মহিলা	WNM1437649 ফটো উপলব্ধ
664 নাম : শুরা রাজোয়াড় স্বামীর নাম: রাজেন্দ্রনাথ রাজোয়াড় বাড়ির নং : n0060 বয়স : 42 লিঙ্গ : মহিলা	GPP2503316 ফটো উপলব্ধ	665 নাম : মানোদি মাঝি স্বামীর নাম: মিঠুন মাঝি বাড়ির নং : নং 130 বয়স : 27 লিঙ্গ : মহিলা	WNM2384022 ফটো উপলব্ধ	666 নাম : চন্দন রাজোয়ার পিতার নাম: জীবন রাজোয়ার বাড়ির নং : নং 64 বয়স : 23 লিঙ্গ : পুরুষ	WNM2382984 ফটো উপলব্ধ
667 নাম : রীনা রাজোয়াড় পিতার নাম: মোহন রাজোয়াড় বাড়ির নং : এন0061 বয়স : 24 লিঙ্গ : মহিলা	WNM2478907 ফটো উপলব্ধ	668 নাম : কুম্পা মাঝি স্বামীর নাম: রমেশ মাঝি বাড়ির নং : n00 বয়স : 29 লিঙ্গ : মহিলা	WNM2352102 ফটো উপলব্ধ	669 নাম : নমিতা রাজোয়াড় স্বামীর নাম: জীবন চন্দ্র রাজোয়াড় বাড়ির নং : n0064 বয়স : 52 লিঙ্গ : মহিলা	WB/35/240/402443 ফটো উপলব্ধ
670 নাম : মঞ্জুড়া রাজোয়াড় স্বামীর নাম: নির্মল রাজোয়াড় বাড়ির নং : n0061 বয়স : 63 লিঙ্গ : মহিলা	WNM2249910 ফটো উপলব্ধ	671 নাম : মনবোধ রাজোয়াড় পিতার নাম: ফনি রাজোয়াড় বাড়ির নং : n0131 বয়স : 41 লিঙ্গ : পুরুষ	WNM1641505 ফটো উপলব্ধ	672 নাম : সুনিল মাঝি পিতার নাম: হাড়িরাম মাঝি বাড়ির নং : n0150 বয়স : 37 লিঙ্গ : পুরুষ	GPP2338994 ফটো উপলব্ধ
673 নাম : রুপেন রাজোয়াড় পিতার নাম: নির্মল রাজোয়াড় বাড়ির নং : n0061 বয়স : 33 লিঙ্গ : পুরুষ	WNM1438167 ফটো উপলব্ধ	674 নাম : সুমিত্রা রাজোয়াড় স্বামীর নাম: প্রসেনজিৎ রাজোয়াড় বাড়ির নং : n0061 বয়স : 27 লিঙ্গ : মহিলা	WNM1935287 ফটো উপলব্ধ	675 নাম : বিজয় রাজোয়ার পিতার নাম: মোহন রাজোয়াড় বাড়ির নং : 0000 বয়স : 21 লিঙ্গ : পুরুষ	WNM2654341 ফটো উপলব্ধ
676 নাম : বন্ধিম রাজোয়ার পিতার নাম: দিবাকর রাজোয়ার বাড়ির নং : n0060 বয়স : 30 লিঙ্গ : পুরুষ	WNM1548130 ফটো উপলব্ধ	677 নাম : সুনীল মাঝি পিতার নাম: হাড়িরাম মাঝি বাড়ির নং : n0130 বয়স : 26 লিঙ্গ : পুরুষ	WNM1935147 ফটো উপলব্ধ	678 নাম : মিঠুন মাঝি পিতার নাম: হাড়িরাম মাঝি বাড়ির নং : n0130 বয়স : 25 লিঙ্গ : পুরুষ	WNM1935139 ফটো উপলব্ধ
679 নাম : রাজেন্দ্রনাথ রাজোয়াড় পিতার নাম: গোউর চন্দ্র রাজোয়াড় বাড়ির নং : n0060 বয়স : 46 লিঙ্গ : পুরুষ	WNM2249894 ফটো উপলব্ধ	680 নাম : নিরোদ মাঝি পিতার নাম: হরি মাঝি বাড়ির নং : n0059 বয়স : 66 লিঙ্গ : পুরুষ	GPP1280411 ফটো উপলব্ধ	681 নাম : ভাদু মাঝি স্বামীর নাম: নিরোদ মাঝি বাড়ির নং : n0059 বয়স : 56 লিঙ্গ : মহিলা	WB/35/240/402212 ফটো উপলব্ধ
682 নাম : জয়দেব রাজোয়ার পিতার নাম: নিরোদ রাজোয়ার বাড়ির নং : n0059 বয়স : 32 লিঙ্গ : পুরুষ	WNM1641638 ফটো উপলব্ধ	683 নাম : পারু রাজোয়াড় স্বামীর নাম: জয়দেব রাজোয়াড় বাড়ির নং : n0059 বয়স : 29 লিঙ্গ : মহিলা	WNM1856665 ফটো উপলব্ধ	684 নাম : ছবিবালা মাঝি স্বামীর নাম: গৌর মাঝি বাড়ির নং : n0060 বয়স : 78 লিঙ্গ : মহিলা	WB/35/240/402446 ফটো উপলব্ধ
685 নাম : রাসু মাঝি(রাজোয়াড়) পিতার নাম: ঠাকুর মাঝি বাড়ির নং : n0056 বয়স : 82 লিঙ্গ : পুরুষ	GPP2617744 ফটো উপলব্ধ	686 নাম : মেঘনাদ রাজোয়াড় পিতার নাম: বিশ্বনাথ রাজোয়াড় বাড়ির নং : n0056 বয়স : 32 লিঙ্গ : পুরুষ	WNM1548072 ফটো উপলব্ধ	687 নাম : বাদল রাজোয়াড় পিতার নাম: বিশ্বনাথ বাড়ির নং : n0056 বয়স : 32 লিঙ্গ : পুরুষ	WNM1548098 ফটো উপলব্ধ
688 নাম : বেহুলা রাজোয়ার স্বামীর নাম: বিশ্বনাথ রাজোয়ার বাড়ির নং : n0056 বয়স : 53 লিঙ্গ : মহিলা	WNM2249993 ফটো উপলব্ধ	689 নাম : বিশ্বনাথ রাজোয়ার পিতার নাম: রাসু রাজোয়ার বাড়ির নং : n0056 বয়স : 57 লিঙ্গ : পুরুষ	WNM2250009 ফটো উপলব্ধ	690 নাম : তরী রাজোয়াড় স্বামীর নাম: অনাদি রাজোয়াড় বাড়ির নং : n0128 বয়স : 60 লিঙ্গ : মহিলা	WNM2250413 ফটো উপলব্ধ

691	WNM2250231	নাম : উপাসি রাজোয়াড় স্বামীর নাম: নগেন রাজোয়াড় বাড়ির নং : n0129 বয়স : 66 লিঙ্গ : মহিলা	ফটো উপলব্ধ	692	WNM1547751	নাম : মিথিলা রাজোয়ার পিতার নাম: উধীর রাজোয়াড় বাড়ির নং : n0128 বয়স : 34 লিঙ্গ : মহিলা	ফটো উপলব্ধ	693	WNM2250322	নাম : লেলিয়া রাজোয়াড় পিতার নাম: নকুল রাজোয়াড় বাড়ির নং : n0128 বয়স : 70 লিঙ্গ : মহিলা	ফটো উপলব্ধ
694	WNM1438043	নাম : উধীর রাজোয়ার পিতার নাম: অনাদি রাজোয়াড় বাড়ির নং : n0128 বয়স : 35 লিঙ্গ : পুরুষ	ফটো উপলব্ধ	695	WNM2250355	নাম : সুশীলা রাজোয়াড় স্বামীর নাম: মুদর রাজোয়াড় বাড়ির নং : n0128 বয়স : 60 লিঙ্গ : মহিলা	ফটো উপলব্ধ	696	WNM2190619	নাম : অমিত কুমার মাঝী পিতার নাম: মহাদেব মাঝী বাড়ির নং : n0129 বয়স : 27 লিঙ্গ : পুরুষ	ফটো উপলব্ধ
697	WB/35/240/402216	নাম : মুন্দর রাজোয়াড় পিতার নাম: নকুল রাজোয়াড় বাড়ির নং : n0128 বয়স : 58 লিঙ্গ : পুরুষ	ফটো উপলব্ধ	698	WNM1547769	নাম : বতুলা রাজোয়াড় স্বামীর নাম: সুধীর রাজোয়াড় বাড়ির নং : n0128 বয়স : 33 লিঙ্গ : মহিলা	ফটো উপলব্ধ	699	WNM1547744	নাম : সুধীর রাজোয়াড় পিতার নাম: অনাদী রাজোয়াড় বাড়ির নং : n0128 বয়স : 36 লিঙ্গ : পুরুষ	ফটো উপলব্ধ
700	WNM2086254	নাম : অমৃত রাজোয়াড় পিতার নাম: মুদর রাজোয়াড় বাড়ির নং : n0128 বয়স : 26 লিঙ্গ : পুরুষ	ফটো উপলব্ধ	701	WNM1856483	নাম : চঞ্চলা রাজোয়াড় স্বামীর নাম: সঞ্জয় রাজোয়াড় বাড়ির নং : n0129 বয়স : 32 লিঙ্গ : মহিলা	ফটো উপলব্ধ	702	WNM1108984	নাম : বাসন্তী মাঝি স্বামীর নাম: মহাদেব মাঝি বাড়ির নং : n0129 বয়স : 47 লিঙ্গ : মহিলা	ফটো উপলব্ধ
703	WB/35/240/402686	নাম : মহাদেব মাঝি পিতার নাম: নগেন মাঝি বাড়ির নং : n0129 বয়স : 53 লিঙ্গ : পুরুষ	ফটো উপলব্ধ	704	WB/35/240/402279	নাম : শান্তিবালা মাঝি স্বামীর নাম: সহদেব মাঝি বাড়ির নং : n0129 বয়স : 56 লিঙ্গ : মহিলা	ফটো উপলব্ধ	705	WB/35/240/402692	নাম : আনাদী মাঝি পিতার নাম: নকুল মাঝি বাড়ির নং : n0128 বয়স : 61 লিঙ্গ : পুরুষ	ফটো উপলব্ধ
706	WNM2654515	নাম : সন্তা রাজোয়াড় স্বামীর নাম: অমৃত রাজোয়াড় বাড়ির নং : 000 বয়স : 35 লিঙ্গ : মহিলা	ফটো উপলব্ধ	707	WNM1641562	নাম : প্রভাষ রাজোয়াড় পিতার নাম: সহদেব রাজোয়াড় বাড়ির নং : n0129 বয়স : 32 লিঙ্গ : পুরুষ	ফটো উপলব্ধ	708	WNM1316942	নাম : সঞ্জয় রাজোয়ার পিতার নাম: সহদেব রাজোয়াড় বাড়ির নং : n0129 বয়স : 36 লিঙ্গ : পুরুষ	ফটো উপলব্ধ
709	WNM2654440	নাম : সন্ধ্যা মাঝী স্বামীর নাম: অমিত কুমার মাঝী বাড়ির নং : 000 বয়স : 21 লিঙ্গ : মহিলা	ফটো উপলব্ধ	710	GPP2715522	নাম : গায়ত্রী রাজোয়াড় মাঝি স্বামীর নাম: দিনেশ রাজোয়াড় মাঝী বাড়ির নং : n0062 বয়স : 38 লিঙ্গ : মহিলা	ফটো উপলব্ধ	711	GPP1280551	নাম : দীনেশ রাজোয়াড় মাঝি পিতার নাম: নির্মল রাজোয়াড় মাঝি বাড়ির নং : n0062 বয়স : 45 লিঙ্গ : পুরুষ	ফটো উপলব্ধ
712	WNM1547934	নাম : বিমল রাজোয়াড় পিতার নাম: পূর্ণচন্দ্র রাজোয়াড় বাড়ির নং : n0057 বয়স : 32 লিঙ্গ : পুরুষ	ফটো উপলব্ধ	713	WNM2177624	নাম : বিপ্লব রাজোয়াড় পিতার নাম: মধুসূদন রাজোয়াড় বাড়ির নং : n0057 বয়স : 25 লিঙ্গ : পুরুষ	ফটো উপলব্ধ	714	GPP2503308	নাম : সোমা রাজোয়ার স্বামীর নাম: সুশান্ত রাজোয়াড় বাড়ির নং : n0057 বয়স : 38 লিঙ্গ : মহিলা	ফটো উপলব্ধ
715	WNM2361970	নাম : মালাবতী রাজোয়ার স্বামীর নাম: বিমল রাজোয়ার বাড়ির নং : n00 বয়স : 34 লিঙ্গ : মহিলা	ফটো উপলব্ধ	716	GPP1941848	নাম : সুশান্ত রাজোয়ার পিতার নাম: মনীন্দ্রনাথ রাজোয়াড় বাড়ির নং : n0057 বয়স : 43 লিঙ্গ : পুরুষ	ফটো উপলব্ধ	717	WNM2250264	নাম : প্রোমীলা রাজোয়ার স্বামীর নাম: মনীন্দ্রনাথ মাঝি বাড়ির নং : n0057 বয়স : 63 লিঙ্গ : মহিলা	ফটো উপলব্ধ
718	WNM2250256	নাম : মধুসূদন রাজোয়ার পিতার নাম: ধনঞ্জয় মাঝি বাড়ির নং : n0057 বয়স : 56 লিঙ্গ : পুরুষ	ফটো উপলব্ধ	719	GPP1279645	নাম : সাবিত্রী রাজোয়াড় স্বামীর নাম: মধুসূদন রাজোয়াড় বাড়ির নং : n0057 বয়স : 46 লিঙ্গ : মহিলা	ফটো উপলব্ধ	720	WNM2383073	নাম : উৎপল রাজোয়ার পিতার নাম: মধুসূদন রাজোয়ার বাড়ির নং : নং 57 বয়স : 23 লিঙ্গ : পুরুষ	ফটো উপলব্ধ

721	WB/35/240/402246	নাম : মালা রাজোয়াড় মাঝি স্বামীর নাম: পূর্নচন্দ্র মাঝি বাড়ির নং : n0057 বয়স : 59 লিঙ্গ : মহিলা	ফটো উপলব্ধ	722	WNM2027365	নাম : হারু সহিস পিতার নাম: খাড়িরাম সহিস বাড়ির নং : n0039 বয়স : 37 লিঙ্গ : পুরুষ	ফটো উপলব্ধ	723	WNM2027357	নাম : সাধনা সহিস স্বামীর নাম: হারু সহিস বাড়ির নং : n0039 বয়স : 31 লিঙ্গ : মহিলা	ফটো উপলব্ধ
724	WNM2249696	নাম : বিপন সহিস পিতার নাম: মঙ্গল সহিস বাড়ির নং : n0042 বয়স : 50 লিঙ্গ : পুরুষ	ফটো উপলব্ধ	725	WNM1856491	নাম : ফারুক আনসারী পিতার নাম: জালু আনসারী বাড়ির নং : n0041 বয়স : 27 লিঙ্গ : পুরুষ	ফটো উপলব্ধ	726	WNM2442838	নাম : গুলেজন বিবি স্বামীর নাম: ফারুক আনসারি বাড়ির নং : এন0041 বয়স : 27 লিঙ্গ : মহিলা	ফটো উপলব্ধ
727	WNM2250041	নাম : সুন্দরী সহিস স্বামীর নাম: বিদেশী সহিস বাড়ির নং : n0039 বয়স : 58 লিঙ্গ : মহিলা	ফটো উপলব্ধ	728	WNM2250017	নাম : পৌঁউর সহিস পিতার নাম: শ্যাম সহিস বাড়ির নং : n0039 বয়স : 85 লিঙ্গ : পুরুষ	ফটো উপলব্ধ	729	WNM2250496	নাম : ভাদু সহিস স্বামীর নাম: বিপিন সহিস বাড়ির নং : n0042 বয়স : 45 লিঙ্গ : মহিলা	ফটো উপলব্ধ
730	WNM2250470	নাম : জালু আনসারী পিতার নাম: জালু আনসারী বাড়ির নং : n0041 বয়স : 53 লিঙ্গ : পুরুষ	ফটো উপলব্ধ	731	WNM2250215	নাম : বতি সহিস স্বামীর নাম: পৌঁউর সহিস বাড়ির নং : n0039 বয়স : 75 লিঙ্গ : মহিলা	ফটো উপলব্ধ	732	WNM2442689	নাম : দুয়োথন সহীস পিতার নাম: তুলসী সহীস বাড়ির নং : এন0037 বয়স : 23 লিঙ্গ : পুরুষ	ফটো উপলব্ধ
733	WNM2250488	নাম : ঝারি সহিস স্বামীর নাম: আকুল সহিস বাড়ির নং : n0041 বয়স : 65 লিঙ্গ : মহিলা	ফটো উপলব্ধ	734	WB/35/240/402482	নাম : অলকা সহিস স্বামীর নাম: অঘোর সহিস বাড়ির নং : n0037 বয়স : 60 লিঙ্গ : মহিলা	ফটো উপলব্ধ	735	GPP0653386	নাম : সুফল সহিস পিতার নাম: ভগীরথ সহিস বাড়ির নং : n0037 বয়স : 61 লিঙ্গ : পুরুষ	ফটো উপলব্ধ
736	WB/35/240/402479	নাম : বৃজি সহিস স্বামীর নাম: সুফল সহিস বাড়ির নং : n0037 বয়স : 57 লিঙ্গ : মহিলা	ফটো উপলব্ধ	737	WB/35/240/402481	নাম : মমতা সহিস স্বামীর নাম: তুলসী সহিস বাড়ির নং : n0037 বয়স : 49 লিঙ্গ : মহিলা	ফটো উপলব্ধ	738	WNM1317213	নাম : ভরত সহিস পিতার নাম: তুলসী সহিস বাড়ির নং : n0037 বয়স : 36 লিঙ্গ : পুরুষ	ফটো উপলব্ধ
739	WNM1316652	নাম : রীতা সহিস স্বামীর নাম: ভরত সহিস বাড়ির নং : n0037 বয়স : 35 লিঙ্গ : মহিলা	ফটো উপলব্ধ	740	WNM1641711	নাম : কল্যাণী সহীস স্বামীর নাম: হারাধান সহীস বাড়ির নং : n0039 বয়স : 31 লিঙ্গ : মহিলা	ফটো উপলব্ধ	741	WNM2158368	নাম : শক্রয় সহীস পিতার নাম: তুলসী সহিস বাড়ির নং : নং000 বয়স : 26 লিঙ্গ : পুরুষ	ফটো উপলব্ধ
742	WNM2158376	নাম : শিবদাস সহিস পিতার নাম: বিপিন সহিস বাড়ির নং : n0042 বয়স : 26 লিঙ্গ : পুরুষ	ফটো উপলব্ধ	743	WB/35/240/402486	নাম : প্রবোধ সহিস পিতার নাম: জুহি সহিস বাড়ির নং : n0038 বয়স : 61 লিঙ্গ : পুরুষ	ফটো উপলব্ধ	744	WB/35/240/402477	নাম : গুলাপী সহিস স্বামীর নাম: প্রবোধ সহিস বাড়ির নং : n0038 বয়স : 59 লিঙ্গ : মহিলা	ফটো উপলব্ধ
745	GPP2771236	নাম : উত্তম কুমার সহিস পিতার নাম: প্রবোধ সহিস বাড়ির নং : n0038 বয়স : 41 লিঙ্গ : পুরুষ	ফটো উপলব্ধ	746	WNM1316751	নাম : কাজল সহিস পিতার নাম: প্রবোধ সহিস বাড়ির নং : n0038 বয়স : 36 লিঙ্গ : পুরুষ	ফটো উপলব্ধ	747	WNM1316462	নাম : শান্তনা সহিস স্বামীর নাম: উত্তম সহিস বাড়ির নং : n0038 বয়স : 37 লিঙ্গ : মহিলা	ফটো উপলব্ধ
748	WNM1316124	নাম : অঞ্জনা সহিস স্বামীর নাম: কাজল সহিস বাড়ির নং : n0038 বয়স : 35 লিঙ্গ : মহিলা	ফটো উপলব্ধ	749	GPP2079234	নাম : মমতা সহিস স্বামীর নাম: বিদেশী সহিস বাড়ির নং : n0039 বয়স : 41 লিঙ্গ : মহিলা	ফটো উপলব্ধ	750	WB/35/240/402440	নাম : বিদেশী সহিস পিতার নাম: ভলু সহিস বাড়ির নং : n0039 বয়স : 49 লিঙ্গ : পুরুষ	ফটো উপলব্ধ

751 নাম : হারাদন সহিস পিতার নাম: আকুল সহিস বাড়ির নং : n0039 বয়স : 36 লিঙ্গ : পুরুষ	WNM1438258 ফটো উপলব্ধ	752 নাম : ময়ুর সহিস পিতার নাম: শ্যাম সহিস বাড়ির নং : n0040 বয়স : 59 লিঙ্গ : পুরুষ	WB/35/240/402493 ফটো উপলব্ধ	753 নাম : কল্যাণী সহিস স্বামীর নাম: ময়ুর সহিস বাড়ির নং : n0040 বয়স : 57 লিঙ্গ : মহিলা	WB/35/240/402266 ফটো উপলব্ধ
754 নাম : কার্তিক সহিস পিতার নাম: ময়ুর সহিস বাড়ির নং : n0040 বয়স : 50 লিঙ্গ : পুরুষ	GPP1942614 ফটো উপলব্ধ	755 নাম : রাধি সহিস স্বামীর নাম: রাজা সহিস বাড়ির নং : n0043 বয়স : 69 লিঙ্গ : মহিলা	WB/35/240/402478 ফটো উপলব্ধ	756 নাম : মুকুল সহিস পিতার নাম: রাজা সহিস বাড়ির নং : n0043 বয়স : 50 লিঙ্গ : পুরুষ	WB/35/240/402487 ফটো উপলব্ধ
757 নাম : সুবনীতা সহিস স্বামীর নাম: মুকুল সহিস বাড়ির নং : n0043 বয়স : 43 লিঙ্গ : মহিলা	GPP2079226 ফটো উপলব্ধ	758 নাম : মধু সহিস পিতার নাম: কালাচাঁদ সহিস বাড়ির নং : n0043 বয়স : 50 লিঙ্গ : পুরুষ	GPP1278068 ফটো উপলব্ধ	759 নাম : সন্ধ্যা সহিস স্বামীর নাম: কার্তিক সহিস বাড়ির নং : n0043 বয়স : 46 লিঙ্গ : মহিলা	GPP1942572 ফটো উপলব্ধ
760 নাম : অভিনয় সিং পিতার নাম: প্রকাশ সিং বাড়ির নং : n0113 বয়স : 28 লিঙ্গ : পুরুষ	WNM1935089 ফটো উপলব্ধ	761 নাম : রেখা সিং স্বামীর নাম: সুদীপ সিং বাড়ির নং : n0152 বয়স : 37 লিঙ্গ : মহিলা	WNM0985432 ফটো উপলব্ধ	762 নাম : অঙ্গুরা সাহাবাবু স্বামীর নাম: ধনুকধারী সাহাবাবু বাড়ির নং : n0113 বয়স : 70 লিঙ্গ : মহিলা	WB/35/240/402367 ফটো উপলব্ধ
763 নাম : প্রকাশ সাহাবাবু পিতার নাম: ধনুকধারী সাহাবাবু বাড়ির নং : n0113 বয়স : 59 লিঙ্গ : পুরুষ	GPP1330992 ফটো উপলব্ধ	764 নাম : প্রতিমা সাহাবাবু স্বামীর নাম: প্রকাশ সাহাবাবু বাড়ির নং : n0113 বয়স : 53 লিঙ্গ : মহিলা	WB/35/240/402572 ফটো উপলব্ধ	765 নাম : সানতি সাহাবাবু স্বামীর নাম: অনুপ সাহাবাবু বাড়ির নং : n0113 বয়স : 48 লিঙ্গ : মহিলা	GPP1278969 ফটো উপলব্ধ
766 নাম : রাজেশ সাহাবাবু পিতার নাম: ধনুকধারী সাহাবাবু বাড়ির নং : n0113 বয়স : 50 লিঙ্গ : পুরুষ	WB/35/240/402291 ফটো উপলব্ধ	767 নাম : সীমা সাহাবাবু স্বামীর নাম: রাজেশ সাহাবাবু বাড়ির নং : n0113 বয়স : 36 লিঙ্গ : মহিলা	WNM1438118 ফটো উপলব্ধ	768 নাম : মিথিলেশ সাহাবাবু পিতার নাম: ধনুকধারী সাহাবাবু বাড়ির নং : n0113 বয়স : 49 লিঙ্গ : পুরুষ	GPP1280403 ফটো উপলব্ধ
769 নাম : রুপা সাহাবাবু স্বামীর নাম: মিথিলেশ সাহাবাবু বাড়ির নং : n0113 বয়স : 42 লিঙ্গ : মহিলা	WNM1437961 ফটো উপলব্ধ	770 নাম : নিতাই সাহাবাবু পিতার নাম: রামপ্রসাদ সাহাবাবু বাড়ির নং : n0114 বয়স : 60 লিঙ্গ : পুরুষ	WNM2608982 ফটো উপলব্ধ	771 নাম : লক্ষী সাহাবাবু স্বামীর নাম: রমেশ সাহাবাবু বাড়ির নং : n0114 বয়স : 27 লিঙ্গ : মহিলা	WNM2055762 ফটো উপলব্ধ
772 নাম : গৌরব সাহাবাবু পিতার নাম: দিলীপ সাহাবাবু বাড়ির নং : এন0114 বয়স : 25 লিঙ্গ : পুরুষ	WNM2177616 ফটো উপলব্ধ	773 নাম : সৌমজিৎ সাহাবাবু পিতার নাম: অজিত সাহাবাবু বাড়ির নং : n0117 বয়স : 35 লিঙ্গ : পুরুষ	WNM1316041 ফটো উপলব্ধ	774 নাম : অজিত সাহাবাবু পিতার নাম: রামচরন সাহাবাবু বাড়ির নং : n0117 বয়স : 66 লিঙ্গ : পুরুষ	WNM2533321 ফটো উপলব্ধ
775 নাম : অনুপ সাহাবাবু পিতার নাম: ধনুকধারী সাহাবাবু বাড়ির নং : n0113 বয়স : 59 লিঙ্গ : পুরুষ	WNM2249829 ফটো উপলব্ধ	776 নাম : মনোজিৎ সাহাবাবু পিতার নাম: অজিত সাহাবাবু বাড়ির নং : n0117 বয়স : 34 লিঙ্গ : পুরুষ	WNM1438134 ফটো উপলব্ধ	777 নাম : সুজিত সাহাবাবু পিতার নাম: রামচরন সাহাবাবু বাড়ির নং : n0152 বয়স : 40 লিঙ্গ : পুরুষ	GPP2339836 ফটো উপলব্ধ
778 নাম : বন্দনা সাহাবাবু স্বামীর নাম: দীলিপ সাহাবাবু বাড়ির নং : n0114 বয়স : 49 লিঙ্গ : মহিলা	GPP1331800 ফটো উপলব্ধ	779 নাম : দীপক সাহাবাবু পিতার নাম: শিবপ্রসাদ সাহাবাবু বাড়ির নং : n0114 বয়স : 51 লিঙ্গ : পুরুষ	WB/35/240/402455 ফটো উপলব্ধ	780 নাম : কেওলা সাহাবাবু স্বামীর নাম: দীপক সাহাবাবু বাড়ির নং : n0115 বয়স : 49 লিঙ্গ : মহিলা	GPP1278951 ফটো উপলব্ধ

781	WNM1641596	ফটো উপলব্ধ	782	WNM0565424	ফটো উপলব্ধ	783	WNM2600435	ফটো উপলব্ধ
নাম : পঙ্কজ সাহাবাবু পিতার নাম: দীপক সাহাবাবু বাড়ির নং : n0115 বয়স : 31 লিঙ্গ : পুরুষ			নাম : দিলীপ সাহাবাবু পিতার নাম: রামপ্রসাদ সাহাবাবু বাড়ির নং : n0114 বয়স : 55 লিঙ্গ : পুরুষ			নাম : প্রভাস সাহাবাবু পিতার নাম: রামপ্রসাদ সাহাবাবু বাড়ির নং : n0114 বয়স : 63 লিঙ্গ : পুরুষ		
784	WNM2027480	ফটো উপলব্ধ	785	WNM0985705	ফটো উপলব্ধ	786	GPP1331826	ফটো উপলব্ধ
নাম : অমিত সাহাবাবু পিতার নাম: অনূপ সাহাবাবু বাড়ির নং : n0113 বয়স : 27 লিঙ্গ : পুরুষ			নাম : রমেশ সাহাবাবু পিতার নাম: প্রভাস সাহাবাবু বাড়ির নং : n0114 বয়স : 36 লিঙ্গ : পুরুষ			নাম : মহেশ্বরী সাহাবাবু স্বামীর নাম: নিতাই সাহাবাবু বাড়ির নং : n0114 বয়স : 53 লিঙ্গ : মহিলা		
787	WNM1856509	ফটো উপলব্ধ	788	WNM0985440	ফটো উপলব্ধ	789	WB/35/240/402571	ফটো উপলব্ধ
নাম : বুয়া সাহাবাবু পিতার নাম: নিতাই সাহাবাবু বাড়ির নং : n0114 বয়স : 31 লিঙ্গ : পুরুষ			নাম : তুলসী সিং পিতার নাম: প্রকাশ সিং বাড়ির নং : n0113 বয়স : 36 লিঙ্গ : পুরুষ			নাম : জ্যোৎস্না সাহাবাবু স্বামীর নাম: প্রভাস সাহাবাবু বাড়ির নং : n0114 বয়স : 57 লিঙ্গ : মহিলা		
790	WNM2363737	ফটো উপলব্ধ	791	WB/35/240/402364	ফটো উপলব্ধ	792	WNM1641661	ফটো উপলব্ধ
নাম : সরস্বতী সিং স্বামীর নাম: তুলসী সিং বাড়ির নং : n0113 বয়স : 24 লিঙ্গ : মহিলা			নাম : সুলোচনা সাহাবাবু স্বামীর নাম: শক্তিপদ সাহাবাবু বাড়ির নং : n0113 বয়স : 67 লিঙ্গ : মহিলা			নাম : চন্দন সিং পিতার নাম: প্রকাশ সিং বাড়ির নং : n0113 বয়স : 32 লিঙ্গ : পুরুষ		
793	WNM2353167	ফটো উপলব্ধ	794	WNM2352656	ফটো উপলব্ধ	795	WNM1856640	ফটো উপলব্ধ
নাম : মোহিত সাহাবাবু পিতার নাম: অনূপ সাহাবাবু বাড়ির নং : n00 বয়স : 24 লিঙ্গ : পুরুষ			নাম : সমীর সিং পিতার নাম: নিরঞ্জন সিং বাড়ির নং : n00 বয়স : 24 লিঙ্গ : পুরুষ			নাম : মিন্টু সিংহ পিতার নাম: দীনেশ সিং বাবু বাড়ির নং : n0132 বয়স : 28 লিঙ্গ : পুরুষ		
796	WNM2027399	ফটো উপলব্ধ	797	WB/35/240/402232	ফটো উপলব্ধ	798	WB/35/240/402728	ফটো উপলব্ধ
নাম : অভিষেক সিং পিতার নাম: অশোক সিং বাড়ির নং : n0119 বয়স : 27 লিঙ্গ : পুরুষ			নাম : প্রবোধ সিং পিতার নাম: বলরাম সিং বাড়ির নং : n0132 বয়স : 66 লিঙ্গ : পুরুষ			নাম : অর্চনা সিং স্বামীর নাম: প্রবোধ সিং বাড়ির নং : n0132 বয়স : 61 লিঙ্গ : মহিলা		
799	GPP2618346	ফটো উপলব্ধ	800	WNM1437979	ফটো উপলব্ধ	801	GPP2503324	ফটো উপলব্ধ
নাম : লীলাবতী সিংহ স্বামীর নাম: অশোক সিংহ বাড়ির নং : n0132 বয়স : 49 লিঙ্গ : মহিলা			নাম : মন্দীপ সিংহ পিতার নাম: প্রবোধ সিংহ বাড়ির নং : n0132 বয়স : 35 লিঙ্গ : পুরুষ			নাম : সন্দীপ সিংহ পিতার নাম: প্রবোধ সিংহ বাড়ির নং : n0132 বয়স : 38 লিঙ্গ : পুরুষ		
802	WNM1988088	ফটো উপলব্ধ	803	WNM2442713	ফটো উপলব্ধ	804	WNM2191039	ফটো উপলব্ধ
নাম : পুতুল সিংহ স্বামীর নাম: সন্দীপ সিংহ বাড়ির নং : n0132 বয়স : 34 লিঙ্গ : মহিলা			নাম : পল্লবী সিংহ স্বামীর নাম: মিন্টু সিংহ বাড়ির নং : nং132 বয়স : 24 লিঙ্গ : মহিলা			নাম : লক্ষ্মী সিং পিতার নাম: অশোক সিং বাড়ির নং : n0119 বয়স : 26 লিঙ্গ : মহিলা		
805	WNM2157907	ফটো উপলব্ধ	806	GPP1279462	ফটো উপলব্ধ	807	WB/35/240/402097	ফটো উপলব্ধ
নাম : গোপাল সিং পিতার নাম: নিরঞ্জন সিং বাড়ির নং : n0119 বয়স : 25 লিঙ্গ : পুরুষ			নাম : দিপালী সিং স্বামীর নাম: নিরঞ্জন সিং বাড়ির নং : n0119 বয়স : 51 লিঙ্গ : মহিলা			নাম : অশোক সিং পিতার নাম: বলরাম সিং বাড়ির নং : n0119 বয়স : 56 লিঙ্গ : পুরুষ		
808	WNM2086262	ফটো উপলব্ধ	809	GPP1278092	ফটো উপলব্ধ	810	GPP1277409	ফটো উপলব্ধ
নাম : রুমা সিংহ স্বামীর নাম: তরুন সিংহ বাড়ির নং : n0118 বয়স : 26 লিঙ্গ : মহিলা			নাম : সুদীপ সিংহ পিতার নাম: সুভাষ সিংহ বাড়ির নং : n0118 বয়স : 44 লিঙ্গ : পুরুষ			নাম : নিরঞ্জন সিং পিতার নাম: বলরাম সিং বাড়ির নং : n0119 বয়স : 64 লিঙ্গ : পুরুষ		

811	GPP1279199	ফটো উপলব্ধ	812	WNM0985457	ফটো উপলব্ধ	813	GPP1278613	ফটো উপলব্ধ
নাম : তপন সিংহ পিতার নাম: সুভাষ সিংহ বাড়ির নং : n0118 বয়স : 45 লিঙ্গ : পুরুষ			নাম : রাখী সিং স্বামীর নাম: সঞ্জয় সিং বাড়ির নং : n0118 বয়স : 40 লিঙ্গ : মহিলা			নাম : সঞ্জয় সিং পিতার নাম: সুভাষ সিং বাড়ির নং : n0118 বয়স : 49 লিঙ্গ : পুরুষ		
814	WB/35/240/402729	ফটো উপলব্ধ	815	WB/35/240/402237	ফটো উপলব্ধ	816	WNM1438175	ফটো উপলব্ধ
নাম : মাধবী সিং অন্যান্য: সুভাষ সিং বাড়ির নং : n0118 বয়স : 65 লিঙ্গ : মহিলা			নাম : কল্পনা সিংদেও স্বামীর নাম: জগতনারান সিংদেও বাড়ির নং : n0121 বয়স : 63 লিঙ্গ : মহিলা			নাম : বৈদ্যনাথ সিংদেও পিতার নাম: জগত সিংদেও বাড়ির নং : n0121 বয়স : 34 লিঙ্গ : পুরুষ		
817	WNM1856657	ফটো উপলব্ধ	818	WNM2475242	ফটো উপলব্ধ	819	WNM2384048	ফটো উপলব্ধ
নাম : দেবশীষ সিং পিতার নাম: উদয় সিং বাড়ির নং : n0121 বয়স : 30 লিঙ্গ : পুরুষ			নাম : মনিষা সিংদেও মায়ের নাম: কল্পনা সিংদেও বাড়ির নং : এন0121 বয়স : 32 লিঙ্গ : মহিলা			নাম : বিকী সাহাবাবু পিতার নাম: প্রদীপ সাহাবাবু বাড়ির নং : নং 116 বয়স : 26 লিঙ্গ : পুরুষ		
820	GPP1330125	ফটো উপলব্ধ	821	GPP1330133	ফটো উপলব্ধ	822	WNM1316553	ফটো উপলব্ধ
নাম : প্রতাপ সিংদেও পিতার নাম: গোকুল সিংদেও বাড়ির নং : n0116 বয়স : 63 লিঙ্গ : পুরুষ			নাম : বুলু সিংদেও স্বামীর নাম: প্রতাপ সিংদেও বাড়ির নং : n0116 বয়স : 56 লিঙ্গ : মহিলা			নাম : জয়ন্ত সিংদেও পিতার নাম: প্রতাপ সিংদেও বাড়ির নং : n0116 বয়স : 36 লিঙ্গ : পুরুষ		
823	GPP2339828	ফটো উপলব্ধ	824	GPP1279355	ফটো উপলব্ধ	825	WB/35/240/402311	ফটো উপলব্ধ
নাম : সরস্বতী সাহাবাবু স্বামীর নাম: প্রদীপ সাহাবাবু বাড়ির নং : n0116 বয়স : 50 লিঙ্গ : মহিলা			নাম : প্রবীণ সাহাবাবু পিতার নাম: শক্তিপদ সাহাবাবু বাড়ির নং : n0116 বয়স : 49 লিঙ্গ : পুরুষ			নাম : প্রতাপ সাহাবাবু পিতার নাম: শক্তিপদ সাহাবাবু বাড়ির নং : n0116 বয়স : 49 লিঙ্গ : পুরুষ		
826	WNM1856673	ফটো উপলব্ধ	827	WNM0565606	ফটো উপলব্ধ	828	WB/35/240/402248	ফটো উপলব্ধ
নাম : অক্ষয় সিংবাবু পিতার নাম: নরেশ সিংবাবু বাড়ির নং : n0120 বয়স : 29 লিঙ্গ : পুরুষ			নাম : পিন্টু সিংহ পিতার নাম: দীনেশ সিংবাবু বাড়ির নং : n0120 বয়স : 37 লিঙ্গ : পুরুষ			নাম : নরেশ সিংবাবু পিতার নাম: ভৈরব সিংবাবু বাড়ির নং : n0120 বয়স : 52 লিঙ্গ : পুরুষ		
829	WB/35/240/402238	ফটো উপলব্ধ	830	WNM2250306	ফটো উপলব্ধ	831	GPP1331388	ফটো উপলব্ধ
নাম : মল্লিকা সিংবাবু স্বামীর নাম: নরেশ সিংবাবু বাড়ির নং : n0120 বয়স : 49 লিঙ্গ : মহিলা			নাম : দীনেশ সিংবাবু পিতার নাম: ভৈরব সিংবাবু বাড়ির নং : n0120 বয়স : 53 লিঙ্গ : পুরুষ			নাম : আভা সিংবাবু স্বামীর নাম: দীনেশ সিংবাবু বাড়ির নং : n0120 বয়স : 52 লিঙ্গ : মহিলা		
832	WNM1641497	ফটো উপলব্ধ	833	WNM2354827	ফটো উপলব্ধ	834	WNM2163897	ফটো উপলব্ধ
নাম : বাবি কুমারী সিংহ স্বামীর নাম: পিন্টু সিং বাড়ির নং : n0120 বয়স : 32 লিঙ্গ : মহিলা			নাম : অনিমেষ সিং পিতার নাম: অশোক সিং বাড়ির নং : n00 বয়স : 24 লিঙ্গ : পুরুষ			নাম : বাসন্তী রাজোয়াড় পিতার নাম: জানকি রাজোয়াড় বাড়ির নং : এন0129 বয়স : 25 লিঙ্গ : মহিলা		
835	WNM2546455	ফটো উপলব্ধ	836	WNM2714103	ফটো উপলব্ধ	837	WNM2714129	ফটো উপলব্ধ
নাম : রোহিত গঁরাই পিতার নাম: মহাদেব গঁরাই বাড়ির নং : এন0078 বয়স : 22 লিঙ্গ : পুরুষ			নাম : মনোজ গঁরাই পিতার নাম: মথুর গঁরাই বাড়ির নং : এন00195 বয়স : 19 লিঙ্গ : পুরুষ			নাম : শ্যাম চক্রবর্তী পিতার নাম: বাদল চক্রবর্তী বাড়ির নং : এন0109 বয়স : 19 লিঙ্গ : পুরুষ		
838	WNM2718914	ফটো উপলব্ধ	839	WNM2728939	ফটো উপলব্ধ	840	WNM2742864	ফটো উপলব্ধ
নাম : সোমনাথ রাজোয়াড় পিতার নাম: রাজেন্দ্র নাথ রাজোয়াড় বাড়ির নং : এন0060 বয়স : 19 লিঙ্গ : পুরুষ			নাম : রুপচাঁদ রাজোয়াড় পিতার নাম: বাসুদেব রাজোয়াড় বাড়ির নং : এন0065 বয়স : 19 লিঙ্গ : পুরুষ			নাম : ঝুমা গঁরাই স্বামীর নাম: তাপস গঁরাই বাড়ির নং : 0082 বয়স : 20 লিঙ্গ : মহিলা		

841	WNM2742856	ফটো উপলব্ধ	842	WNM2742849	ফটো উপলব্ধ	843	WNM2742823	ফটো উপলব্ধ
নাম : প্রশান্ত গরুই পিতার নাম: নারায়ণ গরুই বাড়ির নং : 0087 বয়স : 21 লিঙ্গ : পুরুষ			নাম : সুরেশ গরুই পিতার নাম: সদল গরুই বাড়ির নং : 045 বয়স : 19 লিঙ্গ : পুরুষ			নাম : মনিকা সহিস স্বামীর নাম: দুরোধন সহিস বাড়ির নং : 0037 বয়স : 21 লিঙ্গ : মহিলা		
844	WNM2742815	ফটো উপলব্ধ	845	WNM2742807	ফটো উপলব্ধ	846	WNM2742799	ফটো উপলব্ধ
নাম : রিনা রাজওয়ার স্বামীর নাম: উৎপল রাজওয়ার বাড়ির নং : 0057 বয়স : 21 লিঙ্গ : মহিলা			নাম : শুভঙ্কর ওঝা পিতার নাম: সোমনাথ ওঝা বাড়ির নং : 0047 বয়স : 20 লিঙ্গ : পুরুষ			নাম : পার্বতী সহিস স্বামীর নাম: শিবদাস সহিস বাড়ির নং : 0042 বয়স : 20 লিঙ্গ : মহিলা		
847	WNM2742781	ফটো উপলব্ধ	848	WNM2742773	ফটো উপলব্ধ	849	WNM2745099	ফটো উপলব্ধ
নাম : সোনালী গরুই স্বামীর নাম: ভবেশ গরুই বাড়ির নং : 0069 বয়স : 21 লিঙ্গ : মহিলা			নাম : সবিতা রাজোয়াড় স্বামীর নাম: কাজল রাজোয়াড় বাড়ির নং : 00666 বয়স : 23 লিঙ্গ : মহিলা			নাম : অর্চনা গরুই স্বামীর নাম: সুরজ গরুই বাড়ির নং : হাউস বয়স : 20 লিঙ্গ : মহিলা		
850	WNM2750511	ফটো উপলব্ধ						
নাম : সরিফা খাতুন স্বামীর নাম: ইব্রাহিম আনসারি বাড়ির নং : 69 বয়স : 21 লিঙ্গ : মহিলা								

নির্বাচক সংখ্যার সারসংক্ষেপ :								
A) নির্বাচকের সংখ্যা :								
	নির্বাচক তালিকার প্রকৃতি	নির্বাচক তালিকার পরিচিতি :	নির্বাচকের সংখ্যা :					
			পুরুষ	মহিলা	তৃতীয় লিঙ্গ	মোট		
I	মূল তালিকা	মূল তালিকা	বিশেষ নিবিড় সংশোধনী ২০২৬-এর চূড়ান্ত ভোটার তালিকা		451	399	0	850
II	1- সংযোজন তালিকা	সংযোজনী 1	বিশেষ সংক্ষিপ্ত সংশোধন 2026		0	0	0	0
III	2- বিয়োজন তালিকা	সংযোজনী 1	বিশেষ সংক্ষিপ্ত সংশোধন 2026		0	0	0	0
IV	'লিঙ্গ ক্ষেত্রের' পরিবর্তনের কারণে পার্থক্য			0	0	0	0	
নির্বাচকের মোট সংখ্যা (I+II-III+IV)				451	399	0	850	
B) ক্রটি সংশোধনের সংখ্যা :								
নির্বাচক তালিকার প্রকৃতি	নির্বাচক তালিকার পরিচিতি :	ক্রটি সংশোধনের সংখ্যা :						
সংযোজনী 1	বিশেষ সংক্ষিপ্ত সংশোধন 2026	0						

নির্বাচক নিবন্ধন আধিকারিকের স্বাক্ষর

E-মৃত, S-স্থানান্তরিত, R-একাধিকবার অন্তর্ভুক্ত, M-নিখোঁজ, Q-যোগ্য নহে