

## নির্বাচক তালিকা 2026 S25 পশ্চিমবঙ্গ

বিধানসভা নির্বাচনক্ষেত্রের নং, নাম ও সংরক্ষণের স্থিতি : 245 - পাড়া (তপশীলি জাতি)		অংশ নং : 157																			
বিধানসভা নির্বাচনক্ষেত্রটি যে লোকসভা নির্বাচনক্ষেত্রের / ক্ষেত্রসমূহের অন্তর্ভুক্ত তার নং, নাম ও সংরক্ষণ স্থিতি : 35 - পুরুলিয়া (সাধারণ)																					
1. সংশোধনের পূর্ণ বিবরণ																					
সংশোধনের বৎসর :	2026	নির্বাচক তালিকার পরিচিতি :																			
ভিত্তি তারিখ :	01-01-2026	বিশেষ নিবিড় সংশোধনী ২০২৬-এর চূড়ান্ত ভোটার তালিকা																			
সংশোধনের প্রকৃতি :	বিশেষ নিবিড় সংশোধনী 2026																				
প্রকাশনার তারিখ :	28-02-2026																				
2. অংশ ও নির্বাচনী এলাকার পূর্ণ বিবরণ :																					
অংশের ভাগ নং ও নাম :																					
1-সিন্দুরপুর (সম্পূর্ণ)		<table border="1" style="width: 100%; border-collapse: collapse;"> <tr> <td>প্রধান শহর/গ্রাম</td> <td>: সিন্দুরপুর</td> </tr> <tr> <td>ওয়ার্ড</td> <td>:</td> </tr> <tr> <td>থানা</td> <td>: সাঁওতালডিহি</td> </tr> <tr> <td>গ্রাম পঞ্চগায়েত</td> <td>: দেউলী</td> </tr> <tr> <td>ব্লক</td> <td>: পাড়া</td> </tr> <tr> <td>মহকুমা</td> <td>: রঘুনাথপুর</td> </tr> <tr> <td>জেলা</td> <td>: পুরুলিয়া</td> </tr> <tr> <td>পিন</td> <td>: 723146</td> </tr> </table>				প্রধান শহর/গ্রাম	: সিন্দুরপুর	ওয়ার্ড	:	থানা	: সাঁওতালডিহি	গ্রাম পঞ্চগায়েত	: দেউলী	ব্লক	: পাড়া	মহকুমা	: রঘুনাথপুর	জেলা	: পুরুলিয়া	পিন	: 723146
প্রধান শহর/গ্রাম	: সিন্দুরপুর																				
ওয়ার্ড	:																				
থানা	: সাঁওতালডিহি																				
গ্রাম পঞ্চগায়েত	: দেউলী																				
ব্লক	: পাড়া																				
মহকুমা	: রঘুনাথপুর																				
জেলা	: পুরুলিয়া																				
পিন	: 723146																				
3. ভোট গ্রহন কেন্দ্রের পূর্ণ বিবরণ :																					
ভোট গ্রহন কেন্দ্রের নং, নাম :		ভোট গ্রহন কেন্দ্রের শ্রেণী :		গ্রামীণ																	
157 - সিন্দুরপুর প্রাথমিক বিদ্যালয়		এই অংশে সহায়ক ভোটগ্রহন কেন্দ্রের সংখ্যা		0																	
ভোট গ্রহন কেন্দ্রের ঠিকানা :		:																			
সিন্দুরপুর প্রাথমিক বিদ্যালয়, - রুম-1, সিন্দুরপুর																					
4. নির্বাচকের সংখ্যা :																					
প্রথম ক্রমিক নং	শেষ ক্রমিক নং	মোট সংখ্যা																			
		পুরুষ	মহিলা	তৃতীয় লিঙ্গ	মোট																
1	456	237	219	0	456																

নির্বাচক নিবন্ধন আধিকারিকের স্বাক্ষর

Nazri Naksha



Google Map View

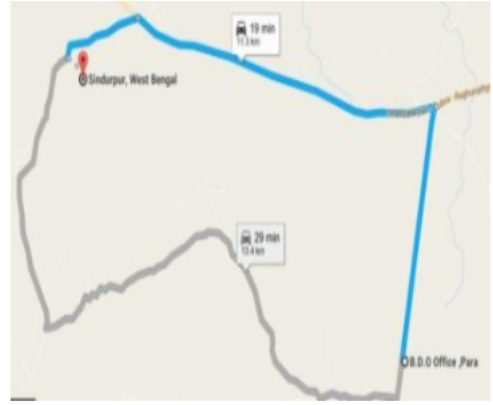

Polling Station Building Front View



Polling Station Front View



Cad View

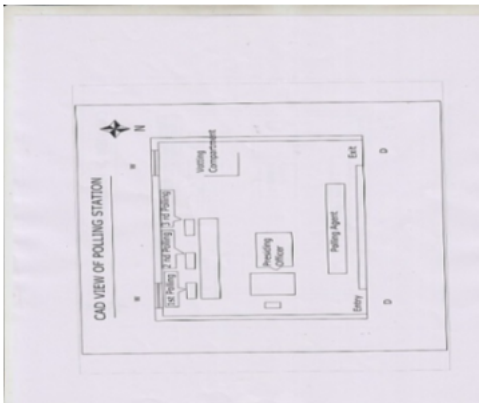

Key MAP View



1 নাম : গীতা মাহাত স্বামীর নাম: আকাশ মাহাত বাড়ির নং : n0049 বয়স : 40 লিঙ্গ : মহিলা	GPP2340164 ফটো উপলব্ধ	2 নাম : গাঙ্গারি মাহাত স্বামীর নাম: অরুণ মাহাত বাড়ির নং : n0050 বয়স : 68 লিঙ্গ : মহিলা	GPP1279090 ফটো উপলব্ধ	3 নাম : রীতা মাহাত স্বামীর নাম: পরান মাহাত বাড়ির নং : n0049 বয়স : 36 লিঙ্গ : মহিলা	WNM0566034 ফটো উপলব্ধ
4 নাম : পরান মাহাত পিতার নাম: কৈলাশ মাহাত বাড়ির নং : n0049 বয়স : 46 লিঙ্গ : পুরুষ	GPP1278522 ফটো উপলব্ধ	5 নাম : আকাশ চন্দ্র মাহাত পিতার নাম: কৈলাস চন্দ্র মাহাত বাড়ির নং : n0049 বয়স : 59 লিঙ্গ : পুরুষ	GPP1277557 ফটো উপলব্ধ	6 নাম : সরস্বতী মাহাত স্বামীর নাম: জীবন মাহাত বাড়ির নং : n0049 বয়স : 37 লিঙ্গ : মহিলা	GPP2503407 ফটো উপলব্ধ
7 নাম : জীবন মাহাত পিতার নাম: কৈলাস মাহাত বাড়ির নং : n0049 বয়স : 49 লিঙ্গ : পুরুষ	GPP2618395 ফটো উপলব্ধ	8 নাম : রানী মাহাত স্বামীর নাম: বলরাম মাহাত বাড়ির নং : n0049 বয়স : 51 লিঙ্গ : মহিলা	GPP2618387 ফটো উপলব্ধ	9 নাম : বলরাম মাহাত পিতার নাম: কৈলাস মাহাত বাড়ির নং : n0049 বয়স : 55 লিঙ্গ : পুরুষ	GPP0654590 ফটো উপলব্ধ
10 নাম : ধীরেন মাহাত পিতার নাম: বৃন্দাবন মাহাত বাড়ির নং : n0049 বয়স : 32 লিঙ্গ : পুরুষ	WNM1642164 ফটো উপলব্ধ	11 নাম : মিলনী মাহাত স্বামীর নাম: কৈলাস মাহাত বাড়ির নং : n0049 বয়স : 84 লিঙ্গ : মহিলা	WB/35/240/405202 ফটো উপলব্ধ	12 নাম : তাপস মাহাতো পিতার নাম: গোপাল মাহাতো বাড়ির নং : n0048 বয়স : 29 লিঙ্গ : পুরুষ	WNM1857002 ফটো উপলব্ধ
13 নাম : কফি মাহাত স্বামীর নাম: গোপাল মাহাত বাড়ির নং : n0048 বয়স : 64 লিঙ্গ : মহিলা	GPP1332055 ফটো উপলব্ধ	14 নাম : গোপাল মাহাত পিতার নাম: ভুবন মাহাত বাড়ির নং : n0048 বয়স : 68 লিঙ্গ : পুরুষ	GPP1332030 ফটো উপলব্ধ	15 নাম : কার্তিক মাহাত পিতার নাম: পরিক্ত মাহাত বাড়ির নং : n0047 বয়স : 32 লিঙ্গ : পুরুষ	WNM1548510 ফটো উপলব্ধ
16 নাম : লাম্পাতি মাহাত স্বামীর নাম: পরিক্ত মাহাত বাড়ির নং : n0047 বয়স : 51 লিঙ্গ : মহিলা	WB/35/240/405177 ফটো উপলব্ধ	17 নাম : বিরেন মাহাত পিতার নাম: মহাদেব মাহাত বাড়ির নং : n0046 বয়স : 30 লিঙ্গ : পুরুষ	WNM1757525 ফটো উপলব্ধ	18 নাম : জিতনি মাহাত স্বামীর নাম: মহাদেব মাহাত বাড়ির নং : n0046 বয়স : 53 লিঙ্গ : মহিলা	WB/35/240/405099 ফটো উপলব্ধ
19 নাম : মহাদেব মাহাত পিতার নাম: রজনী মাহাত বাড়ির নং : n0046 বয়স : 60 লিঙ্গ : পুরুষ	WB/35/240/405100 ফটো উপলব্ধ	20 নাম : রেবতি মাহাত স্বামীর নাম: পাগল মাহাত বাড়ির নং : n0046 বয়স : 66 লিঙ্গ : মহিলা	WB/35/240/405095 ফটো উপলব্ধ	21 নাম : সুধীর মাহাত পিতার নাম: জগন্নাথ মাহাত বাড়ির নং : n0026 বয়স : 44 লিঙ্গ : পুরুষ	WNM1642131 ফটো উপলব্ধ
22 নাম : কেতাভি মাহাত স্বামীর নাম: জগন্নাথ মাহাত বাড়ির নং : n0026 বয়স : 69 লিঙ্গ : মহিলা	WB/35/240/405130 ফটো উপলব্ধ	23 নাম : জগন্নাথ মাহাত পিতার নাম: গোবিন্দ মাহাত বাড়ির নং : n0026 বয়স : 73 লিঙ্গ : পুরুষ	WB/35/240/405091 ফটো উপলব্ধ	24 নাম : সুন্দরা মাহাত স্বামীর নাম: অশ্বিনী মাহাত বাড়ির নং : n0024 বয়স : 51 লিঙ্গ : মহিলা	WB/35/240/405154 ফটো উপলব্ধ
25 নাম : অশ্বিনী মাহাত পিতার নাম: নিমাই মাহাত বাড়ির নং : n0024 বয়স : 53 লিঙ্গ : পুরুষ	WB/35/240/405166 ফটো উপলব্ধ	26 নাম : সহদেব মাহাত পিতার নাম: ভুখল মাহাত বাড়ির নং : n0023 বয়স : 35 লিঙ্গ : পুরুষ	WNM1317262 ফটো উপলব্ধ	27 নাম : মৃত্যঞ্জয় মাহাত পিতার নাম: নিরোদ মাহাত বাড়ির নং : n0023 বয়স : 33 লিঙ্গ : পুরুষ	WNM1757467 ফটো উপলব্ধ
28 নাম : বাসন্তি মাহাত স্বামীর নাম: বাবলু মাহাত বাড়ির নং : n0023 বয়স : 31 লিঙ্গ : মহিলা	WNM1757475 ফটো উপলব্ধ	29 নাম : সুমিত্রা মাহাত স্বামীর নাম: মনু মাহাত বাড়ির নং : n0023 বয়স : 42 লিঙ্গ : মহিলা	WNM0566091 ফটো উপলব্ধ	30 নাম : মনু মাহাত পিতার নাম: নিরোদ মাহাত বাড়ির নং : n0023 বয়স : 47 লিঙ্গ : পুরুষ	GPP2340206 ফটো উপলব্ধ

31 নাম : মহাদেব মাহাত পিতার নাম: ভথু মাহাত বাড়ির নং : n0023 বয়স : 32 লিঙ্গ : পুরুষ	WNM1548494 ফটো উপলব্ধ	32 নাম : ভূটিয়া মাহাত স্বামীর নাম: উপাসী মাহাত বাড়ির নং : n0022 বয়স : 71 লিঙ্গ : মহিলা	WB/35/240/405128 ফটো উপলব্ধ	33 নাম : চিত্তা মাহাত স্বামীর নাম: দিনেশ মাহাত বাড়ির নং : n0021 বয়স : 42 লিঙ্গ : মহিলা	GPP2618593 ফটো উপলব্ধ
34 নাম : জগদীশ মাহাত পিতার নাম: ছুটলাল মাহাত বাড়ির নং : n0021 বয়স : 29 লিঙ্গ : পুরুষ	WNM1857036 ফটো উপলব্ধ	35 নাম : দীনেশ মাহাত পিতার নাম: ছুটলাল মাহাত বাড়ির নং : n0021 বয়স : 46 লিঙ্গ : পুরুষ	GPP1943109 ফটো উপলব্ধ	36 নাম : শকুন্তলা মাহাত স্বামীর নাম: প্রভু মাহাত বাড়ির নং : n0021 বয়স : 53 লিঙ্গ : মহিলা	WB/35/240/405150 ফটো উপলব্ধ
37 নাম : প্রভু মাহাত পিতার নাম: গুহিরাম মাহাত বাড়ির নং : n0021 বয়স : 61 লিঙ্গ : পুরুষ	WB/35/240/405083 ফটো উপলব্ধ	38 নাম : ভূষণ মাহাত পিতার নাম: গিরিধারী মাহাত বাড়ির নং : n0021 বয়স : 29 লিঙ্গ : পুরুষ	WNM1857051 ফটো উপলব্ধ	39 নাম : যবনা মাহাত স্বামীর নাম: ভাদরী মাহাত বাড়ির নং : n0021 বয়স : 34 লিঙ্গ : মহিলা	WNM1548452 ফটো উপলব্ধ
40 নাম : ভাদরী মাহাত পিতার নাম: গিরিধারী মাহাত বাড়ির নং : n0021 বয়স : 33 লিঙ্গ : পুরুষ	WNM1548445 ফটো উপলব্ধ	41 নাম : চায়না মাহাত স্বামীর নাম: কার্তিক মাহাত বাড়ির নং : n0021 বয়স : 35 লিঙ্গ : মহিলা	WNM1317403 ফটো উপলব্ধ	42 নাম : সিন্ধুবালা মাহাত স্বামীর নাম: দিগাম্বর মাহাত বাড়ির নং : n0041 বয়স : 70 লিঙ্গ : মহিলা	WB/35/240/405059 ফটো উপলব্ধ
43 নাম : বাসুদেব মাহাত পিতার নাম: কুন্তিবাস মাহাত বাড়ির নং : n0068 বয়স : 26 লিঙ্গ : পুরুষ	WNM2114817 ফটো উপলব্ধ	44 নাম : টুম্পা মাহাত স্বামীর নাম: বিদ্যুৎ মাহাত বাড়ির নং : n0044 বয়স : 35 লিঙ্গ : মহিলা	WNM2089704 ফটো উপলব্ধ	45 নাম : কবিতা মাহাত স্বামীর নাম: ভাগবৎ মাহাত বাড়ির নং : n0019 বয়স : 31 লিঙ্গ : মহিলা	WNM2097368 ফটো উপলব্ধ
46 নাম : সুমিত্রা মাহাত স্বামীর নাম: জগদীশ মাহাত বাড়ির নং : n0021 বয়স : 26 লিঙ্গ : মহিলা	WNM2097350 ফটো উপলব্ধ	47 নাম : চায়না মাহাত স্বামীর নাম: বিকাশ মাহাত বাড়ির নং : n0018 বয়স : 28 লিঙ্গ : মহিলা	WNM2097343 ফটো উপলব্ধ	48 নাম : লতা মাহাত স্বামীর নাম: নিমল মাহাত বাড়ির নং : n0013 বয়স : 26 লিঙ্গ : মহিলা	WNM2097335 ফটো উপলব্ধ
49 নাম : প্রসেনজীৎ মাহাত পিতার নাম: মাহিন্দ মাহাত বাড়ির নং : n0053 বয়স : 26 লিঙ্গ : পুরুষ	WNM2097327 ফটো উপলব্ধ	50 নাম : গোপাল মাহাত পিতার নাম: বিভূতি মাহাত বাড়ির নং : n0032 বয়স : 27 লিঙ্গ : পুরুষ	WNM2097319 ফটো উপলব্ধ	51 নাম : গোলক মাহাত পিতার নাম: সন্তোষ মাহাত বাড়ির নং : n0056 বয়স : 35 লিঙ্গ : পুরুষ	WNM1317304 ফটো উপলব্ধ
52 নাম : মালতি মাহাত স্বামীর নাম: সন্তোষ মাহাত বাড়ির নং : n0056 বয়স : 63 লিঙ্গ : মহিলা	WB/35/240/405075 ফটো উপলব্ধ	53 নাম : সন্তোষ মাহাত পিতার নাম: আষাড়ি মাহাত বাড়ির নং : n0056 বয়স : 72 লিঙ্গ : পুরুষ	WB/35/240/405003 ফটো উপলব্ধ	54 নাম : মঞ্জু মাহাত স্বামীর নাম: কৃষ্ণপদ মাহাত বাড়ির নং : n0055 বয়স : 45 লিঙ্গ : মহিলা	GPP1942952 ফটো উপলব্ধ
55 নাম : কৃষ্ণপদ মাহাত পিতার নাম: বায়েন মাহাত বাড়ির নং : n0055 বয়স : 50 লিঙ্গ : পুরুষ	GPP0654327 ফটো উপলব্ধ	56 নাম : রাকেশ কুমার মাহাত পিতার নাম: হরেন মাহাত বাড়ির নং : n0055 বয়স : 31 লিঙ্গ : পুরুষ	WNM1438332 ফটো উপলব্ধ	57 নাম : শকুন্তলা মাহাত স্বামীর নাম: বাবলু মাহাত বাড়ির নং : n0039 বয়স : 45 লিঙ্গ : মহিলা	GPP1942820 ফটো উপলব্ধ
58 নাম : বাবলু মাহাত পিতার নাম: জতি মাহাত বাড়ির নং : n0039 বয়স : 49 লিঙ্গ : পুরুষ	WB/35/240/405029 ফটো উপলব্ধ	59 নাম : তুলিবালা মাহাত স্বামীর নাম: জতি মাহাত বাড়ির নং : n0039 বয়স : 75 লিঙ্গ : মহিলা	GPP0654095 ফটো উপলব্ধ	60 নাম : তারা মাহাত স্বামীর নাম: বিভূতি মাহাত বাড়ির নং : n0032 বয়স : 56 লিঙ্গ : মহিলা	WB/35/240/405204 ফটো উপলব্ধ

বিধানসভা নির্বাচনক্ষেত্রের নং, নাম : 245-পাড়া  
ভাগ নং, নাম : 1-সিন্দুরপুর (সম্পূর্ণ)

61	WB/35/240/405009	ফটো উপলব্ধ	নাম : বিভূতি মাহাত পিতার নাম: রতন মাহাত বাড়ির নং : n0032 বয়স : 58 লিঙ্গ : পুরুষ	62	GPP2340545	ফটো উপলব্ধ	নাম : রেনুকা মাহাত স্বামীর নাম: নিরোদ মাহাত বাড়ির নং : n0031 বয়স : 45 লিঙ্গ : মহিলা	63	WNM2687903	ফটো উপলব্ধ	নাম : নীরদ মাহাত পিতার নাম: ভীম মাহাত বাড়ির নং : n0031 বয়স : 49 লিঙ্গ : পুরুষ
64	GPP1280155	ফটো উপলব্ধ	নাম : পরী মাহাত স্বামীর নাম: সুবল মাহাত বাড়ির নং : n0031 বয়স : 50 লিঙ্গ : মহিলা	65	GPP1277482	ফটো উপলব্ধ	নাম : সুবল মাহাত পিতার নাম: ভীম মাহাত বাড়ির নং : n0031 বয়স : 56 লিঙ্গ : পুরুষ	66	GPP2715662	ফটো উপলব্ধ	নাম : জিলাপী মাহাত স্বামীর নাম: সুশীল মাহাত বাড়ির নং : n0030 বয়স : 45 লিঙ্গ : মহিলা
67	WNM1857077	ফটো উপলব্ধ	নাম : রাজা মাহাত পিতার নাম: ঘল্টু মাহাত বাড়ির নং : n0030 বয়স : 31 লিঙ্গ : পুরুষ	68	WNM1856970	ফটো উপলব্ধ	নাম : ব্রজবাসি মাহাত পিতার নাম: ঘল্টু মাহাত বাড়ির নং : n0030 বয়স : 32 লিঙ্গ : পুরুষ	69	WNM1856988	ফটো উপলব্ধ	নাম : সম্পদ মাহাত পিতার নাম: ঘল্টু মাহাত বাড়ির নং : n0030 বয়স : 33 লিঙ্গ : পুরুষ
70	WNM1642057	ফটো উপলব্ধ	নাম : ভক্তি মাহাত পিতার নাম: ঘল্টু মাহাত বাড়ির নং : n0030 বয়স : 42 লিঙ্গ : পুরুষ	71	WNM1317338	ফটো উপলব্ধ	নাম : গীতা মাহাত স্বামীর নাম: ভীষ্মদেব মাহাত বাড়ির নং : n0030 বয়স : 41 লিঙ্গ : মহিলা	72	GPP1280478	ফটো উপলব্ধ	নাম : ভীষ্মদেব মাহাত পিতার নাম: ঘল্টু মাহাত বাড়ির নং : n0030 বয়স : 46 লিঙ্গ : পুরুষ
73	WB/35/240/405146	ফটো উপলব্ধ	নাম : সরলা মাহাত স্বামীর নাম: ঘল্টু মাহাত বাড়ির নং : n0030 বয়স : 64 লিঙ্গ : মহিলা	74	WNM0566554	ফটো উপলব্ধ	নাম : সুশীল মাহাত পিতার নাম: ঘল্টু মাহাত বাড়ির নং : n0029 বয়স : 40 লিঙ্গ : পুরুষ	75	GPP1329648	ফটো উপলব্ধ	নাম : মনপুরন মাহাত পিতার নাম: মড়িরাম মাহাত বাড়ির নং : n0029 বয়স : 50 লিঙ্গ : পুরুষ
76	WB/35/240/405143	ফটো উপলব্ধ	নাম : ফনুবালা মাহাত স্বামীর নাম: সৃষ্টিধর মাহাত বাড়ির নং : n0028 বয়স : 50 লিঙ্গ : মহিলা	77	WNM1856947	ফটো উপলব্ধ	নাম : চন্দ্রীচরণ মাহাত পিতার নাম: সৃষ্টিধর মাহাত বাড়ির নং : n0028 বয়স : 33 লিঙ্গ : পুরুষ	78	WB/35/240/405218	ফটো উপলব্ধ	নাম : সৃষ্টিধর মাহাত পিতার নাম: কড়িরাম মাহাত বাড়ির নং : n0028 বয়স : 55 লিঙ্গ : পুরুষ
79	WB/35/240/405214	ফটো উপলব্ধ	নাম : কড়িরাম মাহাত পিতার নাম: শম্ভু মাহাত বাড়ির নং : n0028 বয়স : 79 লিঙ্গ : পুরুষ	80	WB/35/240/405162	ফটো উপলব্ধ	নাম : কলাবতি মাহাত স্বামীর নাম: আকলু মাহাত বাড়ির নং : n0027 বয়স : 60 লিঙ্গ : মহিলা	81	WNM1548502	ফটো উপলব্ধ	নাম : বাবলু মাহাত পিতার নাম: জগন্নাথ মাহাত বাড়ির নং : n0026 বয়স : 32 লিঙ্গ : পুরুষ
82	WNM1642149	ফটো উপলব্ধ	নাম : মালতী মাহাত স্বামীর নাম: সুধীর মাহাত বাড়ির নং : n0026 বয়স : 41 লিঙ্গ : মহিলা	83	WB/35/240/405176	ফটো উপলব্ধ	নাম : অলকা মাহাত স্বামীর নাম: গনেশচন্দ্র মাহাত বাড়ির নং : n0043 বয়স : 61 লিঙ্গ : মহিলা	84	WNM2191781	ফটো উপলব্ধ	নাম : কবিতা মাহাত স্বামীর নাম: সুধাংশু মাহাত বাড়ির নং : এন0003 বয়স : 36 লিঙ্গ : মহিলা
85	WNM1757491	ফটো উপলব্ধ	নাম : প্রকাশ মাহাত পিতার নাম: শখড়ি মাহাত বাড়ির নং : n0038 বয়স : 31 লিঙ্গ : পুরুষ	86	GPP1942978	ফটো উপলব্ধ	নাম : সুদর্শন মাহাত পিতার নাম: বায়েন মাহাত বাড়ির নং : n0055 বয়স : 41 লিঙ্গ : পুরুষ	87	WNM2251510	ফটো উপলব্ধ	নাম : কল্পনা মাহাত স্বামীর নাম: বৃন্দাবন মাহাত বাড়ির নং : n0049 বয়স : 55 লিঙ্গ : মহিলা
88	WB/35/240/405158	ফটো উপলব্ধ	নাম : রস্তাবতী মাহাত স্বামীর নাম: সখড়ি মাহাত বাড়ির নং : n0038 বয়স : 78 লিঙ্গ : মহিলা	89	WNM1856962	ফটো উপলব্ধ	নাম : উদ্দেশ মাহাত পিতার নাম: ইন্দ্র মাহাত বাড়ির নং : n0037 বয়স : 29 লিঙ্গ : পুরুষ	90	WNM2251429	ফটো উপলব্ধ	নাম : কাজলী মাহাত স্বামীর নাম: কল্পনদ মাহাত বাড়ির নং : n0025 বয়স : 49 লিঙ্গ : মহিলা

91 নাম : ধৃষ্টি মাহাত স্বামীর নাম: নিরোধ মাহাত বাড়ির নং : n0023 বয়স : 67 লিঙ্গ : মহিলা	WNM2251478 ফটো উপলব্ধ	92 নাম : ভৈরব মাহাত পিতার নাম: মহরি মাহাত বাড়ির নং : n0027 বয়স : 50 লিঙ্গ : পুরুষ	GPP0654194 ফটো উপলব্ধ	93 নাম : কালমনি মাহাত স্বামীর নাম: যুধিষ্ঠির মাহাত বাড়ির নং : n0035 বয়স : 35 লিঙ্গ : মহিলা	WNM1317445 ফটো উপলব্ধ
94 নাম : মন্ডি মাহাত স্বামীর নাম: যুধিষ্ঠির মাহাত বাড়ির নং : n0035 বয়স : 60 লিঙ্গ : মহিলা	WNM2517274 ফটো উপলব্ধ	95 নাম : রঙ্গীলা মাহাত স্বামীর নাম: রসরাজ মাহাত বাড়ির নং : n0013 বয়স : 63 লিঙ্গ : মহিলা	WNM2251460 ফটো উপলব্ধ	96 নাম : কুন্তিবাস মাহাত পিতার নাম: জাগরি মাহাত বাড়ির নং : n0051 বয়স : 61 লিঙ্গ : পুরুষ	WNM2251619 ফটো উপলব্ধ
97 নাম : নিয়তি মাহাত স্বামীর নাম: মনপূরন মাহাত বাড়ির নং : n0029 বয়স : 50 লিঙ্গ : মহিলা	WNM2251411 ফটো উপলব্ধ	98 নাম : মনতুষ্ট মাহাত স্বামীর নাম: প্রকাশ মাহাত বাড়ির নং : n0038 বয়স : 32 লিঙ্গ : মহিলা	WNM1757509 ফটো উপলব্ধ	99 নাম : নিরোধ মাহাত পিতার নাম: আনন্দ মাহাত বাড়ির নং : n0023 বয়স : 77 লিঙ্গ : পুরুষ	GPP2618403 ফটো উপলব্ধ
100 নাম : লতিকা মাহাত স্বামীর নাম: চন্দ্রকান্ত মাহাত বাড়ির নং : n0002 বয়স : 44 লিঙ্গ : মহিলা	GPP1280338 ফটো উপলব্ধ	101 নাম : যুধিষ্ঠির মাহাত পিতার নাম: হংশেশ্বর মাহাত বাড়ির নং : n0035 বয়স : 55 লিঙ্গ : পুরুষ	WB/35/240/405014 ফটো উপলব্ধ	102 নাম : প্রমিলা মাহাত স্বামীর নাম: সুদর্শন মাহাত বাড়ির নং : n0035 বয়স : 39 লিঙ্গ : মহিলা	GPP2618668 ফটো উপলব্ধ
103 নাম : তুলসী মাহাত পিতার নাম: ধরনী মাহাত বাড়ির নং : n0006 বয়স : 54 লিঙ্গ : পুরুষ	GPP0655076 ফটো উপলব্ধ	104 নাম : শিশির মাহাত পিতার নাম: মতিলাল মাহাত বাড়ির নং : n0011 বয়স : 62 লিঙ্গ : পুরুষ	WNM2251395 ফটো উপলব্ধ	105 নাম : পরমেশ্বর মাহাত পিতার নাম: শিশির কুমার মাহাত বাড়ির নং : n0011 বয়স : 41 লিঙ্গ : পুরুষ	GPP2340644 ফটো উপলব্ধ
106 নাম : সুদর্শন মাহাত পিতার নাম: হংশেশ্বর মাহাত বাড়ির নং : n0035 বয়স : 45 লিঙ্গ : পুরুষ	GPP1943331 ফটো উপলব্ধ	107 নাম : মল্লিকা মাহাত স্বামীর নাম: শক্তিপদ মাহাত বাড়ির নং : n0035 বয়স : 34 লিঙ্গ : মহিলা	WNM1317437 ফটো উপলব্ধ	108 নাম : ধনঞ্জয় মাহাত পিতার নাম: বিভূতি মাহাত বাড়ির নং : n0032 বয়স : 37 লিঙ্গ : পুরুষ	WNM1857010 ফটো উপলব্ধ
109 নাম : কুম্ভপদ মাহাত পিতার নাম: নিমাই মাহাত বাড়ির নং : n0025 বয়স : 50 লিঙ্গ : পুরুষ	WNM2251437 ফটো উপলব্ধ	110 নাম : পার্বতী মাহাত স্বামীর নাম: ভৈরব মাহাত বাড়ির নং : n0027 বয়স : 41 লিঙ্গ : মহিলা	GPP2618619 ফটো উপলব্ধ	111 নাম : শক্তিপদ মাহাত স্বামীর নাম: করুণা মাহাত বাড়ির নং : n0035 বয়স : 37 লিঙ্গ : পুরুষ	WNM1317429 ফটো উপলব্ধ
112 নাম : ভারতি মাহাত স্বামীর নাম: শশাঙ্ক মাহাত বাড়ির নং : n0034 বয়স : 50 লিঙ্গ : মহিলা	WB/35/240/405184 ফটো উপলব্ধ	113 নাম : মৃত্তিকা মাহাত পিতার নাম: ধরনী মাহাত বাড়ির নং : n0006 বয়স : 65 লিঙ্গ : মহিলা	WNM2251387 ফটো উপলব্ধ	114 নাম : ইলা মাহাত স্বামীর নাম: ধনঞ্জয় মাহাত বাড়ির নং : n0034 বয়স : 38 লিঙ্গ : মহিলা	WNM1438308 ফটো উপলব্ধ
115 নাম : ধনঞ্জয় মাহাত পিতার নাম: লক্ষ্মণ মাহাত বাড়ির নং : n0034 বয়স : 42 লিঙ্গ : পুরুষ	GPP2340180 ফটো উপলব্ধ	116 নাম : টুকাই মাহাত স্বামীর নাম: সুদর্শন মাহাত বাড়ির নং : n0055 বয়স : 37 লিঙ্গ : মহিলা	GPP2771251 ফটো উপলব্ধ	117 নাম : আকলু মাহাত পিতার নাম: মহরি মাহাত বাড়ির নং : n0027 বয়স : 55 লিঙ্গ : পুরুষ	WNM2251403 ফটো উপলব্ধ
118 নাম : শ্যামাপদ মাহাত পিতার নাম: লাক্ষ্মী মাহাত বাড়ির নং : n0033 বয়স : 33 লিঙ্গ : পুরুষ	WNM1438373 ফটো উপলব্ধ	119 নাম : প্রতিমা মাহাত স্বামীর নাম: শ্যামাপদ মাহাত বাড়ির নং : n0033 বয়স : 34 লিঙ্গ : মহিলা	WNM1317452 ফটো উপলব্ধ	120 নাম : প্রমিলা মাহাত স্বামীর নাম: বিষ্ণুপদ মাহাত বাড়ির নং : n0033 বয়স : 37 লিঙ্গ : মহিলা	WNM1317254 ফটো উপলব্ধ

121 নাম : বিষ্ণুপদ মাহাত পিতার নাম: হাবু মাহাত বাড়ির নং : n0033 বয়স : 35 লিঙ্গ : পুরুষ	WNM1317353 ফটো উপলব্ধ	122 নাম : অলকা মাহাত স্বামীর নাম: অসিত মাহাত বাড়ির নং : ন বয়স : 26 লিঙ্গ : মহিলা	WNM2291680 ফটো উপলব্ধ	123 নাম : চন্দলা মাহাত স্বামীর নাম: দিলীপ মাহাত বাড়ির নং : ন বয়স : 24 লিঙ্গ : মহিলা	WNM2291748 ফটো উপলব্ধ
124 নাম : গুড়িয়া কুমারী মাহাত স্বামীর নাম: শ্রীকান্ত মাহাত বাড়ির নং : ন বয়স : 26 লিঙ্গ : মহিলা	WNM2291698 ফটো উপলব্ধ	125 নাম : রাকেশ মাহাত পিতার নাম: নির্মল মাহাত বাড়ির নং : ন বয়স : 26 লিঙ্গ : পুরুষ	WNM2291722 ফটো উপলব্ধ	126 নাম : নমিতা মাহাত স্বামীর নাম: মহাবীর মাহাত বাড়ির নং : ন বয়স : 28 লিঙ্গ : মহিলা	WNM2291706 ফটো উপলব্ধ
127 নাম : সনকা মাহাত স্বামীর নাম: হাবু মাহাত বাড়ির নং : n0033 বয়স : 63 লিঙ্গ : মহিলা	WB/35/240/405058 ফটো উপলব্ধ	128 নাম : সুরেশ মাহাত পিতার নাম: সন্তোষ মাহাত বাড়ির নং : না বয়স : 24 লিঙ্গ : পুরুষ	WNM2291714 ফটো উপলব্ধ	129 নাম : হাবু মাহাত পিতার নাম: জয়চাঁদ মাহাত বাড়ির নং : n0033 বয়স : 68 লিঙ্গ : পুরুষ	GPP0654988 ফটো উপলব্ধ
130 নাম : মৃত্যুঞ্জয় মাহাত পিতার নাম: দিলীপ মাহাত বাড়ির নং : n00 বয়স : 24 লিঙ্গ : পুরুষ	WNM2343499 ফটো উপলব্ধ	131 নাম : পিঙ্কিমারী মাহাত স্বামীর নাম: ভক্তি মাহাত বাড়ির নং : n00 বয়স : 29 লিঙ্গ : মহিলা	WNM2346476 ফটো উপলব্ধ	132 নাম : সন্তা মাহাত পিতার নাম: জগন্নাথ মাহাত বাড়ির নং : n00 বয়স : 28 লিঙ্গ : মহিলা	WNM2346336 ফটো উপলব্ধ
133 নাম : মিলন মাহাতো পিতার নাম: চন্দ্রকান্ত মাহাত বাড়ির নং : n002 বয়স : 26 লিঙ্গ : পুরুষ	WNM2177426 ফটো উপলব্ধ	134 নাম : অম্বিকা মাহাত স্বামীর নাম: পূর্ণ চন্দ্র মাহাত বাড়ির নং : n0014 বয়স : 39 লিঙ্গ : মহিলা	GPP2618643 ফটো উপলব্ধ	135 নাম : সাহেব রাম মাহাত পিতার নাম: ভক্ত মাহাত বাড়ির নং : n0044 বয়স : 80 লিঙ্গ : পুরুষ	WNM2358281 ফটো উপলব্ধ
136 নাম : শচী মাহাত স্বামীর নাম: চন্দ্র মাহাত বাড়ির নং : n0037 বয়স : 50 লিঙ্গ : মহিলা	WB/35/240/405182 ফটো উপলব্ধ	137 নাম : উষা রানী মাহাত স্বামীর নাম: পরমেশ্বর মাহাত বাড়ির নং : n0011 বয়স : 30 লিঙ্গ : মহিলা	WNM1935691 ফটো উপলব্ধ	138 নাম : স্বপন মাহাত পিতার নাম: শরৎ মাহাত বাড়ির নং : n0010 বয়স : 49 লিঙ্গ : পুরুষ	WNM2373314 ফটো উপলব্ধ
139 নাম : চন্দ্র মাহাত পিতার নাম: চৈত মাহাত বাড়ির নং : n0037 বয়স : 53 লিঙ্গ : পুরুষ	GPP0654343 ফটো উপলব্ধ	140 নাম : রঞ্জিত মাহাত পিতার নাম: রক্তাবতী মাহাত বাড়ির নং : এন0038 বয়স : 23 লিঙ্গ : পুরুষ	WNM2467207 ফটো উপলব্ধ	141 নাম : চঞ্চলা মাহাত স্বামীর নাম: ইন্দ্র মাহাত বাড়ির নং : n0037 বয়স : 55 লিঙ্গ : মহিলা	WB/35/240/478178 ফটো উপলব্ধ
142 নাম : হেমালী মাহাত স্বামীর নাম: জীতেন মাহাত বাড়ির নং : n0036 বয়স : 34 লিঙ্গ : মহিলা	WNM1317312 ফটো উপলব্ধ	143 নাম : সন্দীপ মাহাত পিতার নাম: কৃষ্ণপদ মাহাত বাড়ির নং : নং055 বয়স : 23 লিঙ্গ : পুরুষ	WNM2476802 ফটো উপলব্ধ	144 নাম : দিলীপ মাহাত পিতার নাম: সাগর মাহাত বাড়ির নং : n0036 বয়স : 34 লিঙ্গ : পুরুষ	WNM1548486 ফটো উপলব্ধ
145 নাম : জিতেন মাহাত পিতার নাম: সাগর মাহাত বাড়ির নং : n0036 বয়স : 35 লিঙ্গ : পুরুষ	WNM0985739 ফটো উপলব্ধ	146 নাম : অতিকা মাহাত স্বামীর নাম: সাগর মাহাত বাড়ির নং : n0036 বয়স : 65 লিঙ্গ : মহিলা	WB/35/240/405215 ফটো উপলব্ধ	147 নাম : সাগর মাহাত পিতার নাম: চৈত মাহাত বাড়ির নং : n0036 বয়স : 69 লিঙ্গ : পুরুষ	GPP0654947 ফটো উপলব্ধ
148 নাম : হরেন মাহাত পিতার নাম: বায়েন মাহাত বাড়ির নং : n0055 বয়স : 63 লিঙ্গ : পুরুষ	GPP0654301 ফটো উপলব্ধ	149 নাম : সুকান্তা মাহাত পিতার নাম: সতীশ মাহাত বাড়ির নং : এন0004 বয়স : 23 লিঙ্গ : পুরুষ	WNM2479657 ফটো উপলব্ধ	150 নাম : রামজীবন মাহাত পিতার নাম: অমল্য মাহাত বাড়ির নং : এন0041 বয়স : 22 লিঙ্গ : পুরুষ	WNM2479525 ফটো উপলব্ধ

বিধানসভা নির্বাচনক্ষেত্রের নং, নাম : 245-পাড়া  
ভাগ নং, নাম : 1-সিন্দুরপুর (সম্পূর্ণ)

151 নাম : ধনী মাহাত স্বামীর নাম: মহাদেব মাহাত বাড়ির নং : এন0023 বয়স : 26 লিঙ্গ : মহিলা	WNM2478865 ফটো উপলব্ধ	152 নাম : গীতা মাহাত স্বামীর নাম: সম্পদ মাহাত বাড়ির নং : নং030 বয়স : 26 লিঙ্গ : মহিলা	WNM2510568 ফটো উপলব্ধ	153 নাম : শিবরাম মাহাত পিতার নাম: আশিনী মাহাত বাড়ির নং : n0012 বয়স : 28 লিঙ্গ : পুরুষ	WNM1935709 ফটো উপলব্ধ
154 নাম : সাধনা মাহাত স্বামীর নাম: প্রদীপ মাহাত বাড়ির নং : n0008 বয়স : 33 লিঙ্গ : মহিলা	WNM1438324 ফটো উপলব্ধ	155 নাম : প্রদীপ মাহাত পিতার নাম: বাবুলাল মাহাত বাড়ির নং : n0008 বয়স : 43 লিঙ্গ : পুরুষ	GPP2715688 ফটো উপলব্ধ	156 নাম : বিপিন চন্দ্র মাহাত পিতার নাম: বাবুলাল মাহাত বাড়ির নং : n0008 বয়স : 43 লিঙ্গ : পুরুষ	GPP1329416 ফটো উপলব্ধ
157 নাম : গিতা মাহাত স্বামীর নাম: বাবু মাহাত বাড়ির নং : n0008 বয়স : 68 লিঙ্গ : মহিলা	WB/35/240/405097 ফটো উপলব্ধ	158 নাম : পঙ্কজ মাহাত পিতার নাম: পদ্মলোচন মাহাত বাড়ির নং : n0007 বয়স : 31 লিঙ্গ : পুরুষ	WNM1642180 ফটো উপলব্ধ	159 নাম : অহল্যা মাহাত স্বামীর নাম: পদ্মলোচন মাহাত বাড়ির নং : n0007 বয়স : 54 লিঙ্গ : মহিলা	WB/35/240/405125 ফটো উপলব্ধ
160 নাম : পদ্মলোচন মাহাত পিতার নাম: রবি মাহাত বাড়ির নং : n0007 বয়স : 64 লিঙ্গ : পুরুষ	WB/35/240/405005 ফটো উপলব্ধ	161 নাম : শুসিলা মাহাত স্বামীর নাম: গিরিস মাহাত বাড়ির নং : n0005 বয়স : 52 লিঙ্গ : মহিলা	WB/35/240/405127 ফটো উপলব্ধ	162 নাম : গিরিস মাহাত পিতার নাম: ধরনী মাহাত বাড়ির নং : n0005 বয়স : 63 লিঙ্গ : পুরুষ	GPP0654814 ফটো উপলব্ধ
163 নাম : সুনিতা মাহাত স্বামীর নাম: ফটিক মাহাত বাড়ির নং : n0004 বয়স : 36 লিঙ্গ : মহিলা	WNM1317411 ফটো উপলব্ধ	164 নাম : কম্পনা মাহাত স্বামীর নাম: দীপক মাহাত বাড়ির নং : n0004 বয়স : 37 লিঙ্গ : মহিলা	GPP2715712 ফটো উপলব্ধ	165 নাম : দীপক মাহাত পিতার নাম: ভরত মাহাত বাড়ির নং : n0004 বয়স : 42 লিঙ্গ : পুরুষ	GPP1943265 ফটো উপলব্ধ
166 নাম : সতীশ মাহাত পিতার নাম: ভরত মাহাত বাড়ির নং : n0004 বয়স : 55 লিঙ্গ : পুরুষ	GPP0655233 ফটো উপলব্ধ	167 নাম : হিমাংশু মাহাত পিতার নাম: নিরঞ্জন মাহাত বাড়ির নং : n0003 বয়স : 33 লিঙ্গ : পুরুষ	WNM1438340 ফটো উপলব্ধ	168 নাম : শুধাংশু মাহাত পিতার নাম: নিরঞ্জন মাহাত বাড়ির নং : n0003 বয়স : 45 লিঙ্গ : পুরুষ	GPP1279561 ফটো উপলব্ধ
169 নাম : দিবাকর মাহাত পিতার নাম: নিরঞ্জন মাহাত বাড়ির নং : n0003 বয়স : 46 লিঙ্গ : পুরুষ	GPP1278514 ফটো উপলব্ধ	170 নাম : পান্না মাহাত স্বামীর নাম: নিরঞ্জন মাহাত বাড়ির নং : n0003 বয়স : 69 লিঙ্গ : মহিলা	WB/35/240/405124 ফটো উপলব্ধ	171 নাম : নিরঞ্জন মাহাত পিতার নাম: মানিক মাহাত বাড়ির নং : n0003 বয়স : 73 লিঙ্গ : পুরুষ	WB/35/240/405194 ফটো উপলব্ধ
172 নাম : বিকাশ মাহাত পিতার নাম: ঘণ্ডিরাম মাহাত বাড়ির নং : n0018 বয়স : 29 লিঙ্গ : পুরুষ	WNM1857028 ফটো উপলব্ধ	173 নাম : বেলারানী মাহাত স্বামীর নাম: ঘণ্ডিরাম মাহাত বাড়ির নং : n0018 বয়স : 61 লিঙ্গ : মহিলা	WB/35/240/405151 ফটো উপলব্ধ	174 নাম : শ্রীকান্ত মাহাত পিতার নাম: ভীম মাহাত বাড়ির নং : n0017 বয়স : 31 লিঙ্গ : পুরুষ	WNM1757483 ফটো উপলব্ধ
175 নাম : মঙ্গলা মাহাত স্বামীর নাম: কীর্তন মাহাত বাড়ির নং : n0017 বয়স : 34 লিঙ্গ : মহিলা	WNM1317387 ফটো উপলব্ধ	176 নাম : কীর্তন মাহাত পিতার নাম: ভীম মাহাত বাড়ির নং : n0017 বয়স : 35 লিঙ্গ : পুরুষ	WNM1317247 ফটো উপলব্ধ	177 নাম : ছবি মাহাত স্বামীর নাম: রেঙ্গু মাহাত বাড়ির নং : n0017 বয়স : 53 লিঙ্গ : মহিলা	WB/35/240/405157 ফটো উপলব্ধ
178 নাম : ভক্তিপদ মাহাত পিতার নাম: কীর্তন মাহাত বাড়ির নং : n0016 বয়স : 34 লিঙ্গ : পুরুষ	WNM1548403 ফটো উপলব্ধ	179 নাম : গয়ামনি মাহাত স্বামীর নাম: কীর্তন মাহাত বাড়ির নং : n0016 বয়স : 66 লিঙ্গ : মহিলা	WB/35/240/405161 ফটো উপলব্ধ	180 নাম : কীর্তন মাহাত পিতার নাম: গোবিন্দ মাহাত বাড়ির নং : n0016 বয়স : 69 লিঙ্গ : পুরুষ	GPP0654509 ফটো উপলব্ধ

বিধানসভা নির্বাচনক্ষেত্রের নং, নাম : 245-পাড়া  
ভাগ নং, নাম : 1-সিন্দুরপুর (সম্পূর্ণ)

181 নাম : উমেশ মাহাত পিতার নাম: সন্তোষ মাহাত বাড়ির নং : n0015 বয়স : 30 লিঙ্গ : পুরুষ	WNM1757590 ফটো উপলব্ধ	182 নাম : রমেশ মাহাত পিতার নাম: সন্তোষ মাহাত বাড়ির নং : n0015 বয়স : 33 লিঙ্গ : পুরুষ	WNM1757582 ফটো উপলব্ধ	183 নাম : অতিকা মাহাত স্বামীর নাম: সন্তোষ মাহাত বাড়ির নং : n0015 বয়স : 51 লিঙ্গ : মহিলা	WB/35/240/405163 ফটো উপলব্ধ
184 নাম : সন্তোষ মাহাত পিতার নাম: বুটুকু মাহাত বাড়ির নং : n0015 বয়স : 57 লিঙ্গ : পুরুষ	WB/35/240/405054 ফটো উপলব্ধ	185 নাম : সুনিলা মাহাত পিতার নাম: বুটুকু মাহাত বাড়ির নং : n0015 বয়স : 61 লিঙ্গ : পুরুষ	WB/35/240/405237 ফটো উপলব্ধ	186 নাম : ববি মাহাত স্বামীর নাম: সুবোধ মাহাত বাড়ির নং : n0014 বয়স : 31 লিঙ্গ : মহিলা	WNM1642156 ফটো উপলব্ধ
187 নাম : প্রবোধ মাহাত পিতার নাম: দশরথ মাহাত বাড়ির নং : n0014 বয়স : 39 লিঙ্গ : পুরুষ	GPP2715704 ফটো উপলব্ধ	188 নাম : সুবোধ চন্দ্র মাহাত পিতার নাম: দশরথ মাহাত বাড়ির নং : n0014 বয়স : 43 লিঙ্গ : পুরুষ	GPP2340693 ফটো উপলব্ধ	189 নাম : পূর্ণচন্দ্র মাহাত পিতার নাম: দশরথ মাহাত বাড়ির নং : n0014 বয়স : 48 লিঙ্গ : পুরুষ	GPP1280049 ফটো উপলব্ধ
190 নাম : মীরা মাহাত স্বামীর নাম: দশরথ মাহাত বাড়ির নং : n0014 বয়স : 66 লিঙ্গ : মহিলা	WB/35/240/405045 ফটো উপলব্ধ	191 নাম : রীনা মাহাত স্বামীর নাম: অর্জুন মাহাত বাড়ির নং : n0010 বয়স : 40 লিঙ্গ : মহিলা	GPP2503357 ফটো উপলব্ধ	192 নাম : ভাগ্যবতী মাহাত স্বামীর নাম: স্বপন মাহাত বাড়ির নং : n0010 বয়স : 42 লিঙ্গ : মহিলা	GPP2340065 ফটো উপলব্ধ
193 নাম : ভূতনাথ মাহাত পিতার নাম: শরত মাহাত বাড়ির নং : n0010 বয়স : 51 লিঙ্গ : পুরুষ	GPP2618379 ফটো উপলব্ধ	194 নাম : ফীরনী মাহাত স্বামীর নাম: শরত মাহাত বাড়ির নং : n0010 বয়স : 67 লিঙ্গ : মহিলা	WB/35/240/405131 ফটো উপলব্ধ	195 নাম : দুলাল মাহাত পিতার নাম: অঙ্গদ মাহাত বাড়ির নং : n0010 বয়স : 32 লিঙ্গ : পুরুষ	WNM1548437 ফটো উপলব্ধ
196 নাম : ফটিক মাহাত পিতার নাম: অঙ্গদ মাহাত বাড়ির নং : n0010 বয়স : 38 লিঙ্গ : পুরুষ	GPP2715654 ফটো উপলব্ধ	197 নাম : ছবি মাহাত স্বামীর নাম: অঙ্গদ মাহাত বাড়ির নং : n0010 বয়স : 49 লিঙ্গ : মহিলা	WB/35/240/405134 ফটো উপলব্ধ	198 নাম : অঙ্গদ মাহাত পিতার নাম: বালিরাম মাহাত বাড়ির নং : n0010 বয়স : 55 লিঙ্গ : পুরুষ	WB/35/240/405087 ফটো উপলব্ধ
199 নাম : বিনোতা মাহাত স্বামীর নাম: দুঃশাসন মাহাত বাড়ির নং : n0010 বয়স : 33 লিঙ্গ : মহিলা	WNM1548536 ফটো উপলব্ধ	200 নাম : দুঃশাসন মাহাত পিতার নাম: পরেশ মাহাত বাড়ির নং : n0010 বয়স : 41 লিঙ্গ : পুরুষ	WNM1438290 ফটো উপলব্ধ	201 নাম : দুর্ঘোষন মাহাত পিতার নাম: পরেশ মাহাত বাড়ির নং : n0010 বয়স : 41 লিঙ্গ : পুরুষ	GPP2340073 ফটো উপলব্ধ
202 নাম : শকুন্তলা মাহাত স্বামীর নাম: পরেশ মাহাত বাড়ির নং : n0010 বয়স : 60 লিঙ্গ : মহিলা	GPP1279405 ফটো উপলব্ধ	203 নাম : পরেশ মাহাত পিতার নাম: বালিরাম মাহাত বাড়ির নং : n0010 বয়স : 59 লিঙ্গ : পুরুষ	GPP1279421 ফটো উপলব্ধ	204 নাম : বাঘাস্বর মাহাত পিতার নাম: শরৎ মাহাত বাড়ির নং : n0010 বয়স : 33 লিঙ্গ : পুরুষ	WNM1548528 ফটো উপলব্ধ
205 নাম : রাখহরি মাহাত পিতার নাম: শরৎ মাহাত বাড়ির নং : n0010 বয়স : 33 লিঙ্গ : পুরুষ	WNM1548478 ফটো উপলব্ধ	206 নাম : প্রমিলা মাহাত স্বামীর নাম: বুটন চন্দ্র মাহাত বাড়ির নং : n0009 বয়স : 33 লিঙ্গ : মহিলা	WNM1642115 ফটো উপলব্ধ	207 নাম : সানু মাহাত স্বামীর নাম: লক্ষীকান্ত মাহাত বাড়ির নং : n0009 বয়স : 84 লিঙ্গ : মহিলা	WB/35/240/405104 ফটো উপলব্ধ
208 নাম : গায়ত্রী মাহাত স্বামীর নাম: অজিত মাহাত বাড়ির নং : n0009 বয়স : 42 লিঙ্গ : মহিলা	GPP1942796 ফটো উপলব্ধ	209 নাম : অজিত মাহাত পিতার নাম: লক্ষীকান্ত মাহাত বাড়ির নং : n0009 বয়স : 56 লিঙ্গ : পুরুষ	WB/35/240/405230 ফটো উপলব্ধ	210 নাম : প্রমিলা মাহাত স্বামীর নাম: বিপিনচন্দ্র মাহাত বাড়ির নং : n0008 বয়স : 41 লিঙ্গ : মহিলা	GPP2340495 ফটো উপলব্ধ

বিধানসভা নির্বাচনক্ষেত্রের নং, নাম : 245-পাড়া  
ভাগ নং, নাম : 1-সিন্দুরপুর (সম্পূর্ণ)

211	GPP2715670	নাম : শুভা মাহাত স্বামীর নাম: বাসুদেব মাহাত বাড়ির নং : n0012 বয়স : 37 লিঙ্গ : মহিলা	ফটো উপলব্ধ	212	GPP1280080	নাম : বাসুদেব মাহাত স্বামীর নাম: বাহাদুর মাহাত বাড়ির নং : n0012 বয়স : 46 লিঙ্গ : পুরুষ	ফটো উপলব্ধ	213	GPP1280148	নাম : মনজুড়া মাহাত স্বামীর নাম: অশ্বিনী মাহাত বাড়ির নং : n0012 বয়স : 46 লিঙ্গ : মহিলা	ফটো উপলব্ধ
214	WB/35/240/405096	নাম : অশ্বিনী মাহাত পিতার নাম: বাহাদুর মাহাত বাড়ির নং : n0012 বয়স : 50 লিঙ্গ : পুরুষ	ফটো উপলব্ধ	215	WB/35/240/405044	নাম : পাক্ৰ্তী মাহাত স্বামীর নাম: বাহাদুর মাহাত বাড়ির নং : n0012 বয়স : 72 লিঙ্গ : মহিলা	ফটো উপলব্ধ	216	GPP2340636	নাম : কুন্তী মাহাত স্বামীর নাম: সুভাষ মাহাত বাড়ির নং : n0011 বয়স : 67 লিঙ্গ : মহিলা	ফটো উপলব্ধ
217	WB/35/240/405002	নাম : সুভাষ মাহাত পিতার নাম: মতিলাল মাহাত বাড়ির নং : n0011 বয়স : 73 লিঙ্গ : পুরুষ	ফটো উপলব্ধ	218	GPP2503431	নাম : ময়না মাহাত স্বামীর নাম: দুৰ্যোধন মাহাত বাড়ির নং : n0010 বয়স : 39 লিঙ্গ : মহিলা	ফটো উপলব্ধ	219	WNM1548544	নাম : ববিতা মাহাত স্বামীর নাম: রাজেশ মাহাত বাড়ির নং : n0010 বয়স : 34 লিঙ্গ : মহিলা	ফটো উপলব্ধ
220	GPP2340081	নাম : রাজেশ মাহাত পিতার নাম: শরতচন্দ্র মাহাত বাড়ির নং : n0010 বয়স : 40 লিঙ্গ : পুরুষ	ফটো উপলব্ধ	221	GPP1277698	নাম : উত্তম মাহাত পিতার নাম: অরুণ মাহাত বাড়ির নং : n0050 বয়স : 47 লিঙ্গ : পুরুষ	ফটো উপলব্ধ	222	WNM1857044	নাম : নূপুর মাহাত স্বামীর নাম: উত্তম মাহাত বাড়ির নং : n0050 বয়স : 37 লিঙ্গ : মহিলা	ফটো উপলব্ধ
223	WB/35/240/405129	নাম : বিমলা মাহাত স্বামীর নাম: ভুখল মাহাত বাড়ির নং : n0019 বয়স : 78 লিঙ্গ : মহিলা	ফটো উপলব্ধ	224	WB/35/240/405152	নাম : জুড়া মাহাত স্বামীর নাম: নগেন মাহাত বাড়ির নং : n0019 বয়স : 53 লিঙ্গ : মহিলা	ফটো উপলব্ধ	225	GPP2771269	নাম : পার্বতীচরন মাহাত পিতার নাম: নগেন মাহাত বাড়ির নং : n0019 বয়স : 36 লিঙ্গ : পুরুষ	ফটো উপলব্ধ
226	WNM1642040	নাম : ভগবৎ মাহাত পিতার নাম: নগেন মাহাত বাড়ির নং : n0019 বয়স : 34 লিঙ্গ : পুরুষ	ফটো উপলব্ধ	227	WNM1642198	নাম : মহাবীর মাহাত পিতার নাম: নগেন মাহাত বাড়ির নং : n0019 বয়স : 34 লিঙ্গ : পুরুষ	ফটো উপলব্ধ	228	WNM1856939	নাম : শশধর মাহাত পিতার নাম: নগেন মাহাত বাড়ির নং : n0019 বয়স : 29 লিঙ্গ : পুরুষ	ফটো উপলব্ধ
229	WB/35/240/405165	নাম : গগন মাহাত পিতার নাম: ভুখল মাহাত বাড়ির নং : n0019 বয়স : 55 লিঙ্গ : পুরুষ	ফটো উপলব্ধ	230	WB/35/240/405149	নাম : ফুচি মাহাত স্বামীর নাম: গগন মাহাত বাড়ির নং : n0019 বয়স : 51 লিঙ্গ : মহিলা	ফটো উপলব্ধ	231	GPP2340339	নাম : পবন মাহাত পিতার নাম: ভুখল মাহাত বাড়ির নং : n0019 বয়স : 46 লিঙ্গ : পুরুষ	ফটো উপলব্ধ
232	WNM0566281	নাম : আলপনা মাহাত স্বামীর নাম: পবন মাহাত বাড়ির নং : n0019 বয়স : 39 লিঙ্গ : মহিলা	ফটো উপলব্ধ	233	WNM1317486	নাম : আলোমনি মাহাত স্বামীর নাম: পার্ৰ্বতী মাহাত বাড়ির নং : n0019 বয়স : 34 লিঙ্গ : মহিলা	ফটো উপলব্ধ	234	WB/35/240/405062	নাম : কর্মু মাহাত পিতার নাম: গুহিরাম মাহাত বাড়ির নং : n0020 বয়স : 53 লিঙ্গ : পুরুষ	ফটো উপলব্ধ
235	WB/35/240/405113	নাম : মিনা মাহাত স্বামীর নাম: কর্মু মাহাত বাড়ির নং : n0020 বয়স : 50 লিঙ্গ : মহিলা	ফটো উপলব্ধ	236	WNM1757541	নাম : বিজয়া মাহাত পিতার নাম: কর্মু মাহাত বাড়ির নং : n0020 বয়স : 30 লিঙ্গ : পুরুষ	ফটো উপলব্ধ	237	GPP0654764	নাম : গিরিধারী মাহাত পিতার নাম: গুহিরাম মাহাত বাড়ির নং : n0021 বয়স : 68 লিঙ্গ : পুরুষ	ফটো উপলব্ধ
238	WB/35/240/405148	নাম : অঞ্জনা মাহাত স্বামীর নাম: গিরিধারী মাহাত বাড়ির নং : n0021 বয়স : 63 লিঙ্গ : মহিলা	ফটো উপলব্ধ	239	WNM1317395	নাম : কার্তিক মাহাত পিতার নাম: গিরিধারী মাহাত বাড়ির নং : n0021 বয়স : 35 লিঙ্গ : পুরুষ	ফটো উপলব্ধ	240	GPP2340487	নাম : বেলা মাহাত স্বামীর নাম: চরন মাহাত বাড়ির নং : n0053 বয়স : 40 লিঙ্গ : মহিলা	ফটো উপলব্ধ

বিধানসভা নির্বাচনক্ষেত্রের নং, নাম : 245-পাড়া  
ভাগ নং, নাম : 1-সিন্দুরপুর (সম্পূর্ণ)

241	WB/35/240/405013	নাম : চরন মাহাত পিতার নাম: রহনি মাহাত বাড়ির নং : n0053 বয়স : 49 লিঙ্গ : পুরুষ	ফটো উপলব্ধ	242	WB/35/240/405043	নাম : লতিকা মাহাত অন্যান্য: মাহিন্দী মাহাত বাড়ির নং : n0053 বয়স : 52 লিঙ্গ : মহিলা	ফটো উপলব্ধ	243	WB/35/240/405025	নাম : মাহিন্দী মাহাত পিতার নাম: রহনি মাহাত বাড়ির নং : n0053 বয়স : 56 লিঙ্গ : পুরুষ	ফটো উপলব্ধ
244	WNM2092179	নাম : রিঙ্কু মাহাত স্বামীর নাম: আশিষ মাহাত বাড়ির নং : এন0010 বয়স : 26 লিঙ্গ : মহিলা	ফটো উপলব্ধ	245	WNM2291375	নাম : অষ্টমী মাহাত স্বামীর নাম: বাঘাস্বর মাহাত বাড়ির নং : ন বয়স : 26 লিঙ্গ : মহিলা	ফটো উপলব্ধ	246	WNM2530152	নাম : বিন্দাবন মাহাত পিতার নাম: কৈলাস মাহাত বাড়ির নং : n0049 বয়স : 59 লিঙ্গ : পুরুষ	ফটো উপলব্ধ
247	WNM2667186	নাম : দীপা মাহাত পিতার নাম: আকাশ মাহাত বাড়ির নং : সিন্দুরপুর বয়স : 20 লিঙ্গ : মহিলা	ফটো উপলব্ধ	248	WNM2530723	নাম : কণিবালা মাহাত স্বামীর নাম: বায়েন মাহাত বাড়ির নং : n0055 বয়স : 79 লিঙ্গ : মহিলা	ফটো উপলব্ধ	249	WNM2544492	নাম : তুফান মাহাত পিতার নাম: ফনি মাহাত বাড়ির নং : --- বয়স : 23 লিঙ্গ : পুরুষ	ফটো উপলব্ধ
250	WNM2544518	নাম : মলি মাহাত স্বামীর নাম: উদেশ মাহাত বাড়ির নং : নং 37 বয়স : 22 লিঙ্গ : মহিলা	ফটো উপলব্ধ	251	WNM2545093	নাম : সোভা মাহাত স্বামীর নাম: প্রসেনজীত মাহাত বাড়ির নং : নং 53 বয়স : 25 লিঙ্গ : মহিলা	ফটো উপলব্ধ	252	GPP1332063	নাম : টুসু মাহাত স্বামীর নাম: চিনিবাস মাহাত বাড়ির নং : n0052 বয়স : 53 লিঙ্গ : মহিলা	ফটো উপলব্ধ
253	WNM2545176	নাম : সন্দীপ মাহাত পিতার নাম: ভৈরব মাহাত বাড়ির নং : নং 27 বয়স : 21 লিঙ্গ : পুরুষ	ফটো উপলব্ধ	254	WB/35/240/405072	নাম : চিনিবাস মাহাত পিতার নাম: বনমালি মাহাত বাড়ির নং : n0052 বয়স : 56 লিঙ্গ : পুরুষ	ফটো উপলব্ধ	255	WB/35/240/405063	নাম : শান্তিরাম মাহাত পিতার নাম: বনমালি মাহাত বাড়ির নং : n0052 বয়স : 59 লিঙ্গ : পুরুষ	ফটো উপলব্ধ
256	GPP2618460	নাম : শক্তিপদ মাহাত পিতার নাম: জাগরী মাহাত বাড়ির নং : n0051 বয়স : 56 লিঙ্গ : পুরুষ	ফটো উপলব্ধ	257	WNM2581809	নাম : সন্দীপ চক্রবর্তী পিতার নাম: দীপক চক্রবর্তী বাড়ির নং : দেউলী বয়স : 21 লিঙ্গ : পুরুষ	ফটো উপলব্ধ	258	WNM1438365	নাম : অঞ্জনা মাহাত স্বামীর নাম: দীলিপ মাহাত বাড়ির নং : n0051 বয়স : 34 লিঙ্গ : মহিলা	ফটো উপলব্ধ
259	GPP2618452	নাম : দীলিপ মাহাত পিতার নাম: জাগরী মাহাত বাড়ির নং : n0051 বয়স : 50 লিঙ্গ : পুরুষ	ফটো উপলব্ধ	260	GPP2618445	নাম : তারামনি মাহাত পিতার নাম: কুন্তিবাস মাহাত বাড়ির নং : n0051 বয়স : 41 লিঙ্গ : মহিলা	ফটো উপলব্ধ	261	WB/35/240/405046	নাম : নিশু মাহাত স্বামীর নাম: জাগরী মাহাত বাড়ির নং : n0051 বয়স : 78 লিঙ্গ : মহিলা	ফটো উপলব্ধ
262	WNM1438357	নাম : অমিতা মাহাত স্বামীর নাম: গৌতম মাহাত বাড়ির নং : n0050 বয়স : 34 লিঙ্গ : মহিলা	ফটো উপলব্ধ	263	WNM2582849	নাম : রুস্পা মাহাত স্বামীর নাম: মুরলী মাহাত বাড়ির নং : নং019 বয়স : 24 লিঙ্গ : মহিলা	ফটো উপলব্ধ	264	GPP1277706	নাম : গৌতম মাহাত পিতার নাম: অরুণ কুমার মাহাত বাড়ির নং : n0050 বয়স : 49 লিঙ্গ : পুরুষ	ফটো উপলব্ধ
265	WB/35/240/405057	নাম : আনু মাহাত স্বামীর নাম: লাড মাহাত বাড়ির নং : n0033 বয়স : 70 লিঙ্গ : মহিলা	ফটো উপলব্ধ	266	WNM2411833	নাম : পার্শ্বসারথী মাহাত পিতার নাম: অমর মাহাত বাড়ির নং : নং 46 বয়স : 23 লিঙ্গ : পুরুষ	ফটো উপলব্ধ	267	WNM2412393	নাম : সরোজ মাহাত পিতার নাম: তুলসী মাহাত বাড়ির নং : নং 69 বয়স : 23 লিঙ্গ : পুরুষ	ফটো উপলব্ধ
268	GPP1280056	নাম : সদানন্দ মাহাত পিতার নাম: লক্ষন মাহাত বাড়ির নং : n0032 বয়স : 48 লিঙ্গ : পুরুষ	ফটো উপলব্ধ	269	WNM2410538	নাম : শিবানী মাহাত স্বামীর নাম: ভক্তিপদ মাহাত বাড়ির নং : নং 32 বয়স : 26 লিঙ্গ : মহিলা	ফটো উপলব্ধ	270	GPP1279124	নাম : অশোক মাহাত পিতার নাম: জ্যোতি মাহাত বাড়ির নং : n0039 বয়স : 48 লিঙ্গ : পুরুষ	ফটো উপলব্ধ

271 নাম : পিঙ্কি মাহাত স্বামীর নাম: ভক্তিপদ মাহাত বাড়ির নং : n00 বয়স : 27 লিঙ্গ : মহিলা	WNM2361863 ফটো উপলব্ধ	272 নাম : ফনি মাহাত পিতার নাম: রজনী মাহাত বাড়ির নং : n0046 বয়স : 63 লিঙ্গ : পুরুষ	WNM2601649 ফটো উপলব্ধ	273 নাম : ইন্দ্র মাহাত পিতার নাম: চৈত্র মাহাত বাড়ির নং : n0037 বয়স : 55 লিঙ্গ : পুরুষ	WNM2603389 ফটো উপলব্ধ
274 নাম : দুর্গাচরন মাহাত পিতার নাম: শঙ্কর মাহাত বাড়ির নং : n0034 বয়স : 23 লিঙ্গ : পুরুষ	WNM2610715 ফটো উপলব্ধ	275 নাম : পারুল মাহাত স্বামীর নাম: অমর চন্দ্র মাহাত বাড়ির নং : n0045 বয়স : 52 লিঙ্গ : মহিলা	WB/35/240/405175 ফটো উপলব্ধ	276 নাম : পাগল মাহাত পিতার নাম: রজনী মাহাত বাড়ির নং : n0046 বয়স : 68 লিঙ্গ : পুরুষ	WB/35/240/405007 ফটো উপলব্ধ
277 নাম : শর্মিলা মাহাত স্বামীর নাম: দিননাথ মাহাত বাড়ির নং : n0045 বয়স : 38 লিঙ্গ : মহিলা	WNM1642123 ফটো উপলব্ধ	278 নাম : রামেশ্বর মাহাত পিতার নাম: শিশির মাহাত বাড়ির নং : n0011 বয়স : 31 লিঙ্গ : পুরুষ	WNM1642172 ফটো উপলব্ধ	279 নাম : তেজলাল মাহাত পিতার নাম: রেঙ্গু মাহাত বাড়ির নং : n0017 বয়স : 28 লিঙ্গ : পুরুষ	WNM1935592 ফটো উপলব্ধ
280 নাম : বিশ্বনাথ মাহাত পিতার নাম: গগন মাহাত বাড়ির নং : n0019 বয়স : 28 লিঙ্গ : পুরুষ	WNM1935600 ফটো উপলব্ধ	281 নাম : প্রমিলা মাহাত পিতার নাম: বিশ্বনাথ মাহাত বাড়ির নং : n0019 বয়স : 28 লিঙ্গ : মহিলা	WNM1935618 ফটো উপলব্ধ	282 নাম : নন্দলাল মাহাত পিতার নাম: সৃষ্টিধর মাহাত বাড়ির নং : n0028 বয়স : 28 লিঙ্গ : পুরুষ	WNM1935626 ফটো উপলব্ধ
283 নাম : অনাদি মাহাত পিতার নাম: প্রভু মাহাত বাড়ির নং : n0039 বয়স : 28 লিঙ্গ : পুরুষ	WNM1935634 ফটো উপলব্ধ	284 নাম : মরুলি মাহাত পিতার নাম: গগন মাহাত বাড়ির নং : n0019 বয়স : 28 লিঙ্গ : পুরুষ	WNM1935642 ফটো উপলব্ধ	285 নাম : নিতাই মাহাত পিতার নাম: গনেশ মাহাত বাড়ির নং : n0043 বয়স : 29 লিঙ্গ : পুরুষ	WNM1935667 ফটো উপলব্ধ
286 নাম : আশিষ মাহাত পিতার নাম: ভুতনাথ মাহাত বাড়ির নং : n0010 বয়স : 28 লিঙ্গ : পুরুষ	WNM1935683 ফটো উপলব্ধ	287 নাম : রিনা মাহাত স্বামীর নাম: অশোক মাহাত বাড়ির নং : n0039 বয়স : 43 লিঙ্গ : মহিলা	GPP1942838 ফটো উপলব্ধ	288 নাম : প্রভাসচন্দ্র মাহাত পিতার নাম: জ্যোতিলাল মাহাত বাড়ির নং : n0039 বয়স : 41 লিঙ্গ : পুরুষ	GPP2340149 ফটো উপলব্ধ
289 নাম : রীতা মাহাত স্বামীর নাম: প্রভাস চন্দ্র মাহাত বাড়ির নং : n0039 বয়স : 36 লিঙ্গ : মহিলা	WNM1317296 ফটো উপলব্ধ	290 নাম : কাঁদন মাহাত পিতার নাম: হরি মাহাত বাড়ির নং : n0040 বয়স : 63 লিঙ্গ : পুরুষ	GPP0654434 ফটো উপলব্ধ	291 নাম : ফুলচাঁদ মাহাত পিতার নাম: কাঁদন মাহাত বাড়ির নং : n0040 বয়স : 48 লিঙ্গ : পুরুষ	GPP1280445 ফটো উপলব্ধ
292 নাম : কর্পূরা মাহাত স্বামীর নাম: ফুলচাঁদ মাহাত বাড়ির নং : n0040 বয়স : 47 লিঙ্গ : মহিলা	GPP1942994 ফটো উপলব্ধ	293 নাম : ডাক্তার মাহাত পিতার নাম: কাঁদন মাহাত বাড়ির নং : n0040 বয়স : 45 লিঙ্গ : পুরুষ	GPP2340313 ফটো উপলব্ধ	294 নাম : মিলু মাহাত স্বামীর নাম: ডাক্তার মাহাত বাড়ির নং : n0040 বয়স : 43 লিঙ্গ : মহিলা	GPP2340321 ফটো উপলব্ধ
295 নাম : রুহি মাহাত স্বামীর নাম: প্রফুল্ল মাহাত বাড়ির নং : n0041 বয়স : 53 লিঙ্গ : মহিলা	WB/35/240/405160 ফটো উপলব্ধ	296 নাম : অমল্যা মাহাত পিতার নাম: হরি মাহাত বাড়ির নং : n0041 বয়স : 59 লিঙ্গ : পুরুষ	WB/35/240/405235 ফটো উপলব্ধ	297 নাম : বৈশাখা মাহাত স্বামীর নাম: অমল্যা মাহাত বাড়ির নং : n0041 বয়স : 53 লিঙ্গ : মহিলা	WB/35/240/405135 ফটো উপলব্ধ
298 নাম : শক্রয় মাহাত পিতার নাম: প্রফুল্ল মাহাত বাড়ির নং : n0041 বয়স : 29 লিঙ্গ : পুরুষ	WNM1856954 ফটো উপলব্ধ	299 নাম : রাজীব মাহাত পিতার নাম: দিগায়র মাহাত বাড়ির নং : n0042 বয়স : 37 লিঙ্গ : পুরুষ	WNM0566844 ফটো উপলব্ধ	300 নাম : লক্ষী মাহাত স্বামীর নাম: রাজীব মাহাত বাড়ির নং : n0042 বয়স : 34 লিঙ্গ : মহিলা	WNM1317346 ফটো উপলব্ধ

বিধানসভা নির্বাচনক্ষেত্রের নং, নাম : 245-পাড়া  
ভাগ নং, নাম : 1-সিন্দুরপুর (সম্পূর্ণ)

301 নাম : গনেশ চন্দ্র মাহাত পিতার নাম: শুকলাল মাহাত বাড়ির নং : n0043 বয়স : 66 লিঙ্গ : পুরুষ ফটো উপলব্ধ	WB/35/240/405026	302 নাম : খেয়া মাহাত পিতার নাম: গনেশ মাহাত বাড়ির নং : n0043 বয়স : 30 লিঙ্গ : মহিলা ফটো উপলব্ধ	WNM1856996	303 নাম : সরলা মাহাত স্বামীর নাম: গোবিন্দ মাহাত বাড়ির নং : n0045 বয়স : 83 লিঙ্গ : মহিলা ফটো উপলব্ধ	WB/35/240/405174
304 নাম : অমরচন্দ্র মাহাত পিতার নাম: গোবিন্দ মাহাত বাড়ির নং : n0045 বয়স : 55 লিঙ্গ : পুরুষ ফটো উপলব্ধ	WB/35/240/405052	305 নাম : সমর মাহাত পিতার নাম: গোবিন্দ মাহাত বাড়ির নং : n0045 বয়স : 51 লিঙ্গ : পুরুষ ফটো উপলব্ধ	GPP1278589	306 নাম : উমা মাহাত স্বামীর নাম: সমর মাহাত বাড়ির নং : n0045 বয়স : 37 লিঙ্গ : মহিলা ফটো উপলব্ধ	GPP2771277
307 নাম : দীননাথ মাহাত পিতার নাম: গোবিন্দ মাহাত বাড়ির নং : n0045 বয়স : 46 লিঙ্গ : পুরুষ ফটো উপলব্ধ	GPP1279579	308 নাম : অমিত কুমার মাহাত পিতার নাম: হরেন মাহাত বাড়ির নং : n0065 বয়স : 30 লিঙ্গ : পুরুষ ফটো উপলব্ধ	WNM1757574	309 নাম : দীনেশ মাহাত পিতার নাম: গোপাল মাহাত বাড়ির নং : n0064 বয়স : 48 লিঙ্গ : পুরুষ ফটো উপলব্ধ	GPP1943125
310 নাম : ছবি মাহাত স্বামীর নাম: সুভাষ মাহাত বাড়ির নং : n0063 বয়স : 60 লিঙ্গ : মহিলা ফটো উপলব্ধ	WB/35/240/405119	311 নাম : টুঙ্গা মাহাত স্বামীর নাম: গোলোক মাহাত বাড়ির নং : n0056 বয়স : 34 লিঙ্গ : মহিলা ফটো উপলব্ধ	WNM1317361	312 নাম : বিজয় মাহাত পিতার নাম: গিরিধারী মাহাত বাড়ির নং : n0056 বয়স : 30 লিঙ্গ : পুরুষ ফটো উপলব্ধ	WNM1757566
313 নাম : সনকা মাহাত স্বামীর নাম: অজয় মাহাত বাড়ির নং : n0056 বয়স : 35 লিঙ্গ : মহিলা ফটো উপলব্ধ	WNM1317320	314 নাম : অজয় মাহাত পিতার নাম: গিরিধারী মাহাত বাড়ির নং : n0056 বয়স : 39 লিঙ্গ : পুরুষ ফটো উপলব্ধ	GPP2618635	315 নাম : অসিত মাহাত পিতার নাম: অনন্ত মাহাত বাড়ির নং : n0056 বয়স : 31 লিঙ্গ : পুরুষ ফটো উপলব্ধ	WNM1757517
316 নাম : বাবলু মাহাত পিতার নাম: অনন্ত মাহাত বাড়ির নং : n0056 বয়স : 40 লিঙ্গ : পুরুষ ফটো উপলব্ধ	GPP2340107	317 নাম : মন্তি মাহাত স্বামীর নাম: অনন্ত মাহাত বাড়ির নং : n0056 বয়স : 59 লিঙ্গ : মহিলা ফটো উপলব্ধ	WB/35/240/405074	318 নাম : বিন্দু মাহাত স্বামীর নাম: গিরিধারী মাহাত বাড়ির নং : n0056 বয়স : 64 লিঙ্গ : মহিলা ফটো উপলব্ধ	WB/35/240/405196
319 নাম : ভদ্রলু কুমারী মাহাত স্বামীর নাম: সহদেব মাহাত বাড়ির নং : n0023 বয়স : 26 লিঙ্গ : মহিলা ফটো উপলব্ধ	WNM2097293	320 নাম : প্রফুল্ল মাহাত পিতার নাম: হরি মাহাত বাড়ির নং : n0041 বয়স : 61 লিঙ্গ : পুরুষ ফটো উপলব্ধ	GPP0653980	321 নাম : সমলা মাহাত স্বামীর নাম: ফনি মাহাত বাড়ির নং : n0046 বয়স : 50 লিঙ্গ : মহিলা ফটো উপলব্ধ	WB/35/240/405094
322 নাম : বিদ্যুৎ মাহাত পিতার নাম: সাহেবরাম মাহাত বাড়ির নং : n0044 বয়স : 46 লিঙ্গ : পুরুষ ফটো উপলব্ধ	WB/35/240/405017	323 নাম : আশালতা মাহাত স্বামীর নাম: দীবাংকর মাহাত বাড়ির নং : n0003 বয়স : 37 লিঙ্গ : মহিলা ফটো উপলব্ধ	GPP2715720	324 নাম : চিত্তা মাহাত স্বামীর নাম: ফনি মাহাত বাড়ির নং : n0046 বয়স : 61 লিঙ্গ : মহিলা ফটো উপলব্ধ	WB/35/240/405093
325 নাম : প্রবীর গোস্বামী পিতার নাম: নবকুমার গোস্বামী বাড়ির নং : কোয়াটার নং সি 99 বয়স : 60 লিঙ্গ : পুরুষ ফটো উপলব্ধ	HGZ2234474	326 নাম : শ্যামলী গোস্বামী স্বামীর নাম: প্রবীর গোস্বামী বাড়ির নং : কোয়াটার নং সি 99 বয়স : 52 লিঙ্গ : মহিলা ফটো উপলব্ধ	HGZ2234482	327 নাম : মধুশ্রী গোস্বামী পিতার নাম: প্রবীর গোস্বামী বাড়ির নং : কোয়াটার নং সি 99 বয়স : 28 লিঙ্গ : মহিলা ফটো উপলব্ধ	XTV1766765
328 নাম : অনুশ্রী গোস্বামী পিতার নাম: প্রবীর গোস্বামী বাড়ির নং : কোয়াটার নং সি 99 বয়স : 25 লিঙ্গ : মহিলা ফটো উপলব্ধ	XTV1938935	329 নাম : মহাবীর মাহাত পিতার নাম: সুভাষ চন্দ্র মাহাত বাড়ির নং : n0067 বয়স : 27 লিঙ্গ : পুরুষ ফটো উপলব্ধ	WNM2027886	330 নাম : দশরথ মাহাত পিতার নাম: বারনী মাহাত বাড়ির নং : n0014 বয়স : 68 লিঙ্গ : পুরুষ ফটো উপলব্ধ	WB/35/240/405012

331 নাম : চাঁদমনী মাহাত পিতার নাম: দশরথ মাহাত বাড়ির নং : নং 14 বয়স : 30 লিঙ্গ : মহিলা	WNM2657344 ফটো উপলব্ধ	332 নাম : জয়ন্ত মাহাত পিতার নাম: পূর্নচন্দ্র মাহাত বাড়ির নং : নং 14 বয়স : 21 লিঙ্গ : পুরুষ	WNM2654879 ফটো উপলব্ধ	333 নাম : মমতা মাহাত পিতার নাম: লক্ষ্মীকান্ত মাহাত বাড়ির নং : n0009 বয়স : 36 লিঙ্গ : মহিলা	WNM1935758 ফটো উপলব্ধ
334 নাম : মান্ডবি মাহাত স্বামীর নাম: গুরুপদ মাহাত বাড়ির নং : n0033 বয়স : 31 লিঙ্গ : মহিলা	WNM1935741 ফটো উপলব্ধ	335 নাম : গুরুপদ মাহাত পিতার নাম: হাবলাল মাহাত বাড়ির নং : n0033 বয়স : 28 লিঙ্গ : পুরুষ	WNM1935733 ফটো উপলব্ধ	336 নাম : লক্ষ্মীরাণী মাহাত স্বামীর নাম: ভূতনাথ মাহাত বাড়ির নং : n0010 বয়স : 50 লিঙ্গ : মহিলা	GPP1279496 ফটো উপলব্ধ
337 নাম : বিদুবালা মাহাত স্বামীর নাম: সতীশ মাহাত বাড়ির নং : n0004 বয়স : 48 লিঙ্গ : মহিলা	GPP1330372 ফটো উপলব্ধ	338 নাম : বৃটন চন্দ্র মাহাত পিতার নাম: লক্ষ্মীকান্ত মাহাত বাড়ির নং : n0009 বয়স : 40 লিঙ্গ : পুরুষ	GPP2340099 ফটো উপলব্ধ	339 নাম : উর্মিলা মাহাত স্বামীর নাম: হরেন মাহাত বাড়ির নং : n0055 বয়স : 58 লিঙ্গ : মহিলা	WB/35/240/405079 ফটো উপলব্ধ
340 নাম : রূপালী মাহাত স্বামীর নাম: মৃত্যুঞ্জয় মাহাত বাড়ির নং : এন0023 বয়স : 28 লিঙ্গ : মহিলা	WNM2157923 ফটো উপলব্ধ	341 নাম : মনোজ মাহাত পিতার নাম: সতীশ মাহাত বাড়ির নং : এন0004 বয়স : 25 লিঙ্গ : পুরুষ	WNM2190668 ফটো উপলব্ধ	342 নাম : মৈত্রী মাহাত পিতার নাম: সাহেবরাম মাহাত বাড়ির নং : n0044 বয়স : 55 লিঙ্গ : মহিলা	WB/35/240/405173 ফটো উপলব্ধ
343 নাম : সুজাতা তেওয়ারী স্বামীর নাম: অভিজিৎ তেওয়ারী বাড়ির নং : পারবহাল বয়স : 26 লিঙ্গ : মহিলা	WNM2626877 ফটো উপলব্ধ	344 নাম : শান্ত মাহাত পিতার নাম: খেদন মাহাত বাড়ির নং : n0002 বয়স : 56 লিঙ্গ : মহিলা	WNM2251544 ফটো উপলব্ধ	345 নাম : পূর্ণিমা মাহাত স্বামীর নাম: তুলসী মাহাত বাড়ির নং : n0006 বয়স : 49 লিঙ্গ : মহিলা	GPP1331255 ফটো উপলব্ধ
346 নাম : চন্দ্রকান্ত মাহাত পিতার নাম: খেদন মাহাত বাড়ির নং : n0002 বয়স : 52 লিঙ্গ : পুরুষ	WNM2251528 ফটো উপলব্ধ	347 নাম : স্বপন মাহাত পিতার নাম: বুটিকু মাহাত বাড়ির নং : n0015 বয়স : 50 লিঙ্গ : পুরুষ	WNM2251445 ফটো উপলব্ধ	348 নাম : পানু মাহাত পিতার নাম: খেদন মাহাত বাড়ির নং : n0002 বয়স : 53 লিঙ্গ : মহিলা	WNM2251536 ফটো উপলব্ধ
349 নাম : তপনকুমার মাহাত পিতার নাম: হংসেশ্বর মাহাত বাড়ির নং : n0035 বয়স : 54 লিঙ্গ : পুরুষ	GPP1943323 ফটো উপলব্ধ	350 নাম : তরনী মাহাত পিতার নাম: সুনীল মাহাত বাড়ির নং : n0015 বয়স : 25 লিঙ্গ : পুরুষ	WNM1935675 ফটো উপলব্ধ	351 নাম : রেখা মাহাত স্বামীর নাম: তপনকুমার মাহাত বাড়ির নং : n0035 বয়স : 44 লিঙ্গ : মহিলা	GPP2079267 ফটো উপলব্ধ
352 নাম : লতা মাহাত স্বামীর নাম: কুন্তিবাস মাহাত বাড়ির নং : n0051 বয়স : 57 লিঙ্গ : মহিলা	WNM2251601 ফটো উপলব্ধ	353 নাম : মালতি মাহাত স্বামীর নাম: সুনীল মাহাত বাড়ির নং : n0015 বয়স : 50 লিঙ্গ : মহিলা	WNM2251577 ফটো উপলব্ধ	354 নাম : রিঙ্কু মাহাত স্বামীর নাম: রামেশ্বর মাহাত বাড়ির নং : n বয়স : 24 লিঙ্গ : মহিলা	WNM2291730 ফটো উপলব্ধ
355 নাম : ফুল কুমারী মাহাত স্বামীর নাম: দুলাল মাহাত বাড়ির নং : n বয়স : 28 লিঙ্গ : মহিলা	WNM2291755 ফটো উপলব্ধ	356 নাম : করুণা মাহাত স্বামীর নাম: হংসেশ্বর মাহাত বাড়ির নং : n0035 বয়স : 80 লিঙ্গ : মহিলা	WNM2251486 ফটো উপলব্ধ	357 নাম : অচলা মাহাত স্বামীর নাম: স্বপন মাহাত বাড়ির নং : n0015 বয়স : 40 লিঙ্গ : মহিলা	GPP2340404 ফটো উপলব্ধ
358 নাম : বিদুবালা মাহাত স্বামীর নাম: শিশির মাহাত বাড়ির নং : n0011 বয়স : 57 লিঙ্গ : মহিলা	WNM2251379 ফটো উপলব্ধ	359 নাম : বিধান মাহাত পিতার নাম: চন্দ্রকান্ত মাহাত বাড়ির নং : n0002 বয়স : 26 লিঙ্গ : পুরুষ	WNM2177475 ফটো উপলব্ধ	360 নাম : জ্যোৎস্না মাহাত স্বামীর নাম: মিলন মাহাত বাড়ির নং : nং02 বয়স : 23 লিঙ্গ : মহিলা	WNM2657559 ফটো উপলব্ধ

বিধানসভা নির্বাচনক্ষেত্রের নং, নাম : 245-পাড়া  
ভাগ নং, নাম : 1-সিন্দুরপুর (সম্পূর্ণ)

361 নাম : বাবলু মাহাত পিতার নাম: নিরোধ মাহাত বাড়ির নং : n0023 বয়স : 36 লিঙ্গ : পুরুষ	WNM1317478 ফটো উপলব্ধ	362 নাম : নির্মল মাহাত পিতার নাম: রসরাজ মাহাত বাড়ির নং : n0013 বয়স : 37 লিঙ্গ : পুরুষ	GPP2715696 ফটো উপলব্ধ	363 নাম : নুনিলা মাহাত স্বামীর নাম: রাজ মাহাত বাড়ির নং : এন0015 বয়স : 29 লিঙ্গ : মহিলা	WNM2411460 ফটো উপলব্ধ
364 নাম : মকুলা মাহাত স্বামীর নাম: তরনী মাহাত বাড়ির নং : এন0015 বয়স : 20 লিঙ্গ : মহিলা	WNM2634947 ফটো উপলব্ধ	365 নাম : আশিষ মাহাত পিতার নাম: আকলু মাহাত বাড়ির নং : এন0027 বয়স : 22 লিঙ্গ : পুরুষ	WNM2467025 ফটো উপলব্ধ	366 নাম : জয়ন্তী মাহাত পিতার নাম: গিরীশ মাহাত বাড়ির নং : এন005 বয়স : 27 লিঙ্গ : মহিলা	WNM2475945 ফটো উপলব্ধ
367 নাম : সন্দীপ মাহাত পিতার নাম: রেন্ডু মাহাত বাড়ির নং : এন0017 বয়স : 22 লিঙ্গ : পুরুষ	WNM2475978 ফটো উপলব্ধ	368 নাম : সচীন মাহাত পিতার নাম: কুন্দপদ মাহাত বাড়ির নং : এন0055 বয়স : 24 লিঙ্গ : পুরুষ	WNM2475853 ফটো উপলব্ধ	369 নাম : অনিমেশ মাহাত পিতার নাম: গিরীশ মাহাত বাড়ির নং : এন005 বয়স : 22 লিঙ্গ : পুরুষ	WNM2475903 ফটো উপলব্ধ
370 নাম : চায়না মাহাত স্বামীর নাম: সদানন্দ মাহাত বাড়ির নং : n0032 বয়স : 38 লিঙ্গ : মহিলা	GPP2340123 ফটো উপলব্ধ	371 নাম : সুলেখা মাহাত স্বামীর নাম: কার্তিক মাহাত বাড়ির নং : n0047 বয়স : 30 লিঙ্গ : মহিলা	WNM1935766 ফটো উপলব্ধ	372 নাম : সুচিত্রা মাহাত স্বামীর নাম: দুলাল মাহাত বাড়ির নং : ন বয়স : 24 লিঙ্গ : মহিলা	WNM2291367 ফটো উপলব্ধ
373 নাম : রাসবিহারী মাহাত পিতার নাম: শক্তিপদ মাহাত বাড়ির নং : এন022 বয়স : 23 লিঙ্গ : পুরুষ	WNM2447845 ফটো উপলব্ধ	374 নাম : অর্জুন মাহাত পিতার নাম: শরৎ মাহাত বাড়ির নং : n0010 বয়স : 46 লিঙ্গ : পুরুষ	GPP1279587 ফটো উপলব্ধ	375 নাম : দেবাশিস মাহাত পিতার নাম: স্বপন মাহাত বাড়ির নং : এন005 বয়স : 22 লিঙ্গ : পুরুষ	WNM2681864 ফটো উপলব্ধ
376 নাম : চিত্তরঞ্জন মাহাত পিতার নাম: চিন্মী বাস মাহাত বাড়ির নং : নং 52 বয়স : 21 লিঙ্গ : পুরুষ	WNM2545077 ফটো উপলব্ধ	377 নাম : ফুলন মাহাত স্বামীর নাম: তেজলাল মাহাত বাড়ির নং : নং017 বয়স : 28 লিঙ্গ : মহিলা	WNM2560068 ফটো উপলব্ধ	378 নাম : কাজল মাহাত স্বামীর নাম: শশাধর মাহাত বাড়ির নং : নং019 বয়স : 24 লিঙ্গ : মহিলা	WNM2560100 ফটো উপলব্ধ
379 নাম : আদিত্য মাহাত পিতার নাম: সদানন্দ মাহাত বাড়ির নং : নং 32 বয়স : 22 লিঙ্গ : পুরুষ	WNM2582922 ফটো উপলব্ধ	380 নাম : অচিন্ত্য মাহাত পিতার নাম: সুবল মাহাত বাড়ির নং : নং31 বয়স : 28 লিঙ্গ : পুরুষ	WNM2584555 ফটো উপলব্ধ	381 নাম : করুণা মাহাত পিতার নাম: সাখারি মাহাত বাড়ির নং : নং32 বয়স : 24 লিঙ্গ : মহিলা	WNM2584589 ফটো উপলব্ধ
382 নাম : রাজারাম মাহাত পিতার নাম: অশ্বিনী মাহাত বাড়ির নং : নং12 বয়স : 22 লিঙ্গ : পুরুষ	WNM2584639 ফটো উপলব্ধ	383 নাম : রাহুল মাহাত পিতার নাম: সুশীল মাহাত বাড়ির নং : নং29 বয়স : 21 লিঙ্গ : পুরুষ	WNM2584654 ফটো উপলব্ধ	384 নাম : রোহিত মাহাত পিতার নাম: বাবলু মাহাত বাড়ির নং : এন0039 বয়স : 23 লিঙ্গ : পুরুষ	WNM2467199 ফটো উপলব্ধ
385 নাম : অনুপমা মাহাত পিতার নাম: সুবল মাহাত বাড়ির নং : নং31 বয়স : 24 লিঙ্গ : মহিলা	WNM2584571 ফটো উপলব্ধ	386 নাম : লক্ষ্মী মাহাত স্বামীর নাম: ধনঞ্জয় মাহাত বাড়ির নং : এন0144 বয়স : 26 লিঙ্গ : মহিলা	WNM2447753 ফটো উপলব্ধ	387 নাম : পূর্ণিমা হাজরা স্বামীর নাম: দীনবন্ধু হাজরা বাড়ির নং : নং057 বয়স : 24 লিঙ্গ : মহিলা	WNM2513794 ফটো উপলব্ধ
388 নাম : প্রহ্লাদ হাজরা পিতার নাম: মাগারাম হাজরা বাড়ির নং : n0060 বয়স : 71 লিঙ্গ : পুরুষ	GPP0655548 ফটো উপলব্ধ	389 নাম : ফুলকুমারী হাজরা স্বামীর নাম: অজয় হাজরা বাড়ির নং : n0058 বয়স : 35 লিঙ্গ : মহিলা	WNM1857085 ফটো উপলব্ধ	390 নাম : অনীতা হাজরা স্বামীর নাম: পরশুরাম হাজরা বাড়ির নং : নং65 বয়স : 30 লিঙ্গ : মহিলা	WNM2581742 ফটো উপলব্ধ

391	WNM2410389	নাম : চৈতু হাজারা পিতার নাম: ভাদরি হাজারা বাড়ির নং : নং 23 বয়স : 23 লিঙ্গ : মহিলা	ফটো উপলব্ধ	392	GPP1279983	নাম : রুপলাল হাজারা পিতার নাম: ভোলানাথ হাজারা বাড়ির নং : n0057 বয়স : 57 লিঙ্গ : পুরুষ	ফটো উপলব্ধ	393	WNM2157956	নাম : তুলা হাজারা স্বামীর নাম: প্রশান্ত কুমার হাজারা বাড়ির নং : এন0060 বয়স : 29 লিঙ্গ : মহিলা	ফটো উপলব্ধ
394	WNM1642065	নাম : জগন্নাথ হাজারা পিতার নাম: রুপলাল হাজারা বাড়ির নং : n0057 বয়স : 23 লিঙ্গ : পুরুষ	ফটো উপলব্ধ	395	WNM1935725	নাম : দীনবন্ধু হাজারা পিতার নাম: রুপলাল হাজারা বাড়ির নং : n0057 বয়স : 29 লিঙ্গ : পুরুষ	ফটো উপলব্ধ	396	WNM1757616	নাম : রানী হাজারা স্বামীর নাম: বিনোদ হাজারা বাড়ির নং : n0059 বয়স : 31 লিঙ্গ : মহিলা	ফটো উপলব্ধ
397	WNM0567198	নাম : মিলু হাজারা স্বামীর নাম: ইন্দ্র হাজারা বাড়ির নং : n0060 বয়স : 78 লিঙ্গ : মহিলা	ফটো উপলব্ধ	398	WB/35/240/405181	নাম : সাহেবরাম হাজারা পিতার নাম: মাগারাম হাজারা বাড়ির নং : n0060 বয়স : 61 লিঙ্গ : পুরুষ	ফটো উপলব্ধ	399	GPP0655571	নাম : অষ্টমী হাজারা স্বামীর নাম: সাহেবরাম হাজারা বাড়ির নং : n0060 বয়স : 58 লিঙ্গ : মহিলা	ফটো উপলব্ধ
400	WNM0567206	নাম : প্রশান্ত কুমার হাজারা পিতার নাম: প্রহ্লাদ হাজারা বাড়ির নং : n0060 বয়স : 37 লিঙ্গ : পুরুষ	ফটো উপলব্ধ	401	WNM1317379	নাম : ভাগবত হাজারা পিতার নাম: সাহেব রাম হাজারা বাড়ির নং : n0060 বয়স : 36 লিঙ্গ : পুরুষ	ফটো উপলব্ধ	402	WNM1642107	নাম : অনিমা হাজারা স্বামীর নাম: ভাগবত হাজারা বাড়ির নং : n0060 বয়স : 32 লিঙ্গ : মহিলা	ফটো উপলব্ধ
403	WNM1642081	নাম : গুণ্ডা হাজারা পিতার নাম: সাহেব রাম হাজারা বাড়ির নং : n0060 বয়স : 32 লিঙ্গ : পুরুষ	ফটো উপলব্ধ	404	WB/35/240/405201	নাম : তুলু হাজারা স্বামীর নাম: গোপাল হাজারা বাড়ির নং : n0061 বয়স : 57 লিঙ্গ : মহিলা	ফটো উপলব্ধ	405	GPP2503456	নাম : রবিনাথ হাজারা পিতার নাম: গোপাল হাজারা বাড়ির নং : n0061 বয়স : 39 লিঙ্গ : পুরুষ	ফটো উপলব্ধ
406	GPP2618676	নাম : লতা হাজারা স্বামীর নাম: রবিনাথ হাজারা বাড়ির নং : n0061 বয়স : 38 লিঙ্গ : মহিলা	ফটো উপলব্ধ	407	WB/35/240/405069	নাম : কালাচাঁদ হাজারা পিতার নাম: গৌড় হাজারা বাড়ির নং : n0061 বয়স : 60 লিঙ্গ : পুরুষ	ফটো উপলব্ধ	408	WB/35/240/405170	নাম : ভাদরী হাজারা পিতার নাম: গৌড় হাজারা বাড়ির নং : n0061 বয়স : 51 লিঙ্গ : পুরুষ	ফটো উপলব্ধ
409	GPP1280320	নাম : ঠাণ্ডা হাজারা স্বামীর নাম: ভাদরী হাজারা বাড়ির নং : n0061 বয়স : 47 লিঙ্গ : মহিলা	ফটো উপলব্ধ	410	WB/35/240/405080	নাম : সাবু হাজারা স্বামীর নাম: মনসারাম হাজারা বাড়ির নং : n0059 বয়স : 59 লিঙ্গ : মহিলা	ফটো উপলব্ধ	411	WNM2687887	নাম : প্রহ্লাদ হাজারা পিতার নাম: মনসারাম হাজারা বাড়ির নং : n0059 বয়স : 54 লিঙ্গ : পুরুষ	ফটো উপলব্ধ
412	GPP1943364	নাম : লক্ষ্মীমনি হাজারা স্বামীর নাম: প্রহ্লাদ হাজারা বাড়ির নং : n0059 বয়স : 50 লিঙ্গ : মহিলা	ফটো উপলব্ধ	413	WNM1757459	নাম : নিমাই হাজারা পিতার নাম: প্রহ্লাদ হাজারা বাড়ির নং : n0059 বয়স : 30 লিঙ্গ : পুরুষ	ফটো উপলব্ধ	414	WNM1642099	নাম : বিনোদ হাজারা পিতার নাম: মনসারাম হাজারা বাড়ির নং : n0059 বয়স : 31 লিঙ্গ : পুরুষ	ফটো উপলব্ধ
415	WNM1757657	নাম : ভক্তিপদ হাজারা পিতার নাম: রামপদ হাজারা বাড়ির নং : n0057 বয়স : 30 লিঙ্গ : পুরুষ	ফটো উপলব্ধ	416	WNM1317460	নাম : শক্তিপদ হাজারা পিতার নাম: রামপদ হাজারা বাড়ির নং : n0057 বয়স : 36 লিঙ্গ : পুরুষ	ফটো উপলব্ধ	417	WB/35/240/405076	নাম : সারথী হাজারা স্বামীর নাম: ভোলানাথ হাজারা বাড়ির নং : n0057 বয়স : 73 লিঙ্গ : মহিলা	ফটো উপলব্ধ
418	WNM2411064	নাম : সুমন হাজারা স্বামীর নাম: নিমাই হাজারা বাড়ির নং : নং 25 বয়স : 26 লিঙ্গ : মহিলা	ফটো উপলব্ধ	419	WNM2411783	নাম : বিজয় হাজারা পিতার নাম: কালীপদ হাজারা বাড়ির নং : নং 45 বয়স : 23 লিঙ্গ : পুরুষ	ফটো উপলব্ধ	420	WNM2411122	নাম : রীতা হাজারা স্বামীর নাম: ধরমনাথ হাজারা বাড়ির নং : নং 63 বয়স : 29 লিঙ্গ : মহিলা	ফটো উপলব্ধ

বিধানসভা নির্বাচনক্ষেত্রের নং, নাম : 245-পাড়া  
ভাগ নং, নাম : 1-সিন্দুরপুর (সম্পূর্ণ)

421	WNM2410314	ফটো উপলব্ধ	422	WNM2447761	ফটো উপলব্ধ	423	WB/35/240/405023	ফটো উপলব্ধ
নাম : পুনম হাজরা স্বামীর নাম: গুণ্ডা হাজরা বাড়ির নং : নং 25 বয়স : 29 লিঙ্গ : মহিলা			নাম : পুষ্পা হাজরা স্বামীর নাম: জগন্নাথ হাজরা বাড়ির নং : এন0059 বয়স : 27 লিঙ্গ : মহিলা			নাম : বিমল হাজরা পিতার নাম: ভোলানাথ হাজরা বাড়ির নং : n0057 বয়স : 49 লিঙ্গ : পুরুষ		
424	WB/35/240/405210	ফটো উপলব্ধ	425	GPP1279835	ফটো উপলব্ধ	426	WNM1438316	ফটো উপলব্ধ
নাম : মীনা হাজরা স্বামীর নাম: কালিচরন হাজরা বাড়ির নং : n0061 বয়স : 55 লিঙ্গ : মহিলা			নাম : অনল হাজরা পিতার নাম: গৌড় হাজরা বাড়ির নং : n0062 বয়স : 58 লিঙ্গ : পুরুষ			নাম : নির্মালা হাজরা স্বামীর নাম: অনল হাজরা বাড়ির নং : n0062 বয়স : 53 লিঙ্গ : মহিলা		
427	WNM1642073	ফটো উপলব্ধ	428	WNM2410330	ফটো উপলব্ধ	429	WNM2410371	ফটো উপলব্ধ
নাম : প্রদীপ হাজরা পিতার নাম: অনল হাজরা বাড়ির নং : n0062 বয়স : 34 লিঙ্গ : পুরুষ			নাম : হরিপদ হাজরা পিতার নাম: গোপাল হাজরা বাড়ির নং : নং 54 বয়স : 23 লিঙ্গ : পুরুষ			নাম : গুনধর হাজরা পিতার নাম: কালা চাঁদ হাজরা বাড়ির নং : নং 42 বয়স : 23 লিঙ্গ : পুরুষ		
430	WNM2251593	ফটো উপলব্ধ	431	GPP0655555	ফটো উপলব্ধ	432	WNM2251551	ফটো উপলব্ধ
নাম : কল্যাণী হাজরা স্বামীর নাম: রামপদ হাজরা বাড়ির নং : n0057 বয়স : 54 লিঙ্গ : মহিলা			নাম : মীরা হাজরা স্বামীর নাম: প্রহ্লাদ হাজরা বাড়ির নং : n0060 বয়স : 67 লিঙ্গ : মহিলা			নাম : কুন্তি হাজরা স্বামীর নাম: কালিপদ হাজরা বাড়ির নং : n0058 বয়স : 65 লিঙ্গ : মহিলা		
433	GPP2340685	ফটো উপলব্ধ	434	WNM1935717	ফটো উপলব্ধ	435	GPP0655605	ফটো উপলব্ধ
নাম : হেমন্ত হাজরা পিতার নাম: প্রহ্লাদ হাজরা বাড়ির নং : n0060 বয়স : 43 লিঙ্গ : পুরুষ			নাম : নিরুপা হাজরা স্বামীর নাম: হেমন্ত হাজরা বাড়ির নং : n0060 বয়স : 33 লিঙ্গ : মহিলা			নাম : রামপদ হাজরা পিতার নাম: ভোলানাথ হাজরা বাড়ির নং : n0057 বয়স : 57 লিঙ্গ : পুরুষ		
436	WNM2251585	ফটো উপলব্ধ	437	WNM2251569	ফটো উপলব্ধ	438	WNM2097301	ফটো উপলব্ধ
নাম : রাজবালা হাজরা স্বামীর নাম: রুপলাল হাজরা বাড়ির নং : n0057 বয়স : 49 লিঙ্গ : মহিলা			নাম : কালিপদ হাজরা পিতার নাম: আমিন হাজরা বাড়ির নং : n0058 বয়স : 74 লিঙ্গ : পুরুষ			নাম : শক্তনাথ হাজরা পিতার নাম: গোপাল হাজরা বাড়ির নং : n0061 বয়স : 26 লিঙ্গ : পুরুষ		
439	WB/35/240/405110	ফটো উপলব্ধ	440	WNM1757624	ফটো উপলব্ধ	441	WNM0985747	ফটো উপলব্ধ
নাম : গুরুপদ হাজরা পিতার নাম: আমিন হাজরা বাড়ির নং : n0058 বয়স : 53 লিঙ্গ : পুরুষ			নাম : পরশুরাম হাজরা পিতার নাম: গুরুপদ হাজরা বাড়ির নং : n0057 বয়স : 30 লিঙ্গ : পুরুষ			নাম : গুড়িয়া হাজরা স্বামীর নাম: শক্তিপদ হাজরা বাড়ির নং : n0057 বয়স : 37 লিঙ্গ : মহিলা		
442	WNM1548460	ফটো উপলব্ধ	443	GPP2340453	ফটো উপলব্ধ	444	GPP1943141	ফটো উপলব্ধ
নাম : উর্মিলা হাজরা স্বামীর নাম: বিমল হাজরা বাড়ির নং : n0057 বয়স : 33 লিঙ্গ : মহিলা			নাম : লতিকা মাহাত স্বামীর নাম: নীলকমল মাহাত বাড়ির নং : n0054 বয়স : 42 লিঙ্গ : মহিলা			নাম : নীলকমল মাহাত পিতার নাম: গোবিন্দ মাহাত বাড়ির নং : n0054 বয়স : 43 লিঙ্গ : পুরুষ		
445	WNM2467017	ফটো উপলব্ধ	446	WNM2447316	ফটো উপলব্ধ	447	WNM2701902	ফটো উপলব্ধ
নাম : অনিল মাহাত পিতার নাম: নীলকমল মাহাত বাড়ির নং : এন0054 বয়স : 23 লিঙ্গ : পুরুষ			নাম : রাজেন হাজরা মায়ের নাম: মীল হাজরা বাড়ির নং : এন0054 বয়স : 43 লিঙ্গ : পুরুষ			নাম : নিতু মাহাত স্বামীর নাম: বীরেন মাহাত বাড়ির নং : এন0046 বয়স : 21 লিঙ্গ : মহিলা		
448	WNM2697456	ফটো উপলব্ধ	449	WNM2697464	ফটো উপলব্ধ	450	WNM2697472	ফটো উপলব্ধ
নাম : গঙ্গা মণি মাহাত পিতার নাম: বিপিন চন্দ্র মাহাত বাড়ির নং : 008 বয়স : 19 লিঙ্গ : মহিলা			নাম : প্রশান্ত মাহাত পিতার নাম: কৃষ্ণপদ মাহাত বাড়ির নং : 025 বয়স : 19 লিঙ্গ : পুরুষ			নাম : বিক্রম মাহাত পিতার নাম: মনু মাহাত বাড়ির নং : 0023 বয়স : 19 লিঙ্গ : পুরুষ		

<p>451</p> <p>WNM2697514</p> <p>নাম : উচিত মাহাত পিতার নাম: ফণীভূষণ মাহাত বাড়ির নং : 046 বয়স : 20 লিঙ্গ : পুরুষ</p> <p>ফটো উপলব্ধ</p>	<p>452</p> <p>WNM2697522</p> <p>নাম : প্রদীপ মাহাত পিতার নাম: অশ্বিনী মাহাত বাড়ির নং : 0024 বয়স : 19 লিঙ্গ : পুরুষ</p> <p>ফটো উপলব্ধ</p>	<p>453</p> <p>WNM2719664</p> <p>নাম : কল্পনা মাহাত স্বামীর নাম: রাকেশ মাহাত বাড়ির নং : এন0055 বয়স : 20 লিঙ্গ : মহিলা</p> <p>ফটো উপলব্ধ</p>
<p>454</p> <p>WNM2731917</p> <p>নাম : মন্দিরা মাহাত পিতার নাম: বাসুদেব মাহাত বাড়ির নং : এন0012 বয়স : 20 লিঙ্গ : মহিলা</p> <p>ফটো উপলব্ধ</p>	<p>455</p> <p>WNM2735546</p> <p>নাম : রহিত মাহাত পিতার নাম: নীরদ মাহাত বাড়ির নং : এন0031 বয়স : 21 লিঙ্গ : পুরুষ</p> <p>ফটো উপলব্ধ</p>	<p>456</p> <p>WNM2749869</p> <p>নাম : বাপী মাহাত পিতার নাম: তপন কুমার মাহাত বাড়ির নং : সিন্দুরপুর বয়স : 20 লিঙ্গ : পুরুষ</p> <p>ফটো উপলব্ধ</p>



নির্বাচক সংখ্যার সারসংক্ষেপ :							
A) নির্বাচকের সংখ্যা :							
	নির্বাচক তালিকার প্রকৃতি	নির্বাচক তালিকার পরিচিতি :	নির্বাচকের সংখ্যা :				
			পুরুষ	মহিলা	তৃতীয় লিঙ্গ	মোট	
I	মূল তালিকা	মূল তালিকা	বিশেষ নিবিড় সংশোধনী ২০২৬-এর চূড়ান্ত ভোটার তালিকা	237	219	0	456
II	1- সংযোজন তালিকা	সংযোজনী 1	বিশেষ সংক্ষিপ্ত সংশোধন 2026	0	0	0	0
III	2- বিয়োজন তালিকা	সংযোজনী 1	বিশেষ সংক্ষিপ্ত সংশোধন 2026	0	0	0	0
IV	'লিঙ্গ ক্ষেত্রের' পরিবর্তনের কারণে পার্থক্য			0	0	0	0
নির্বাচকের মোট সংখ্যা (I+II-III+IV)				237	219	0	456
B) ক্রটি সংশোধনের সংখ্যা :							
নির্বাচক তালিকার প্রকৃতি	নির্বাচক তালিকার পরিচিতি :	ক্রটি সংশোধনের সংখ্যা :					
সংযোজনী 1	বিশেষ সংক্ষিপ্ত সংশোধন 2026	0					

নির্বাচক নিবন্ধন আধিকারিকের স্বাক্ষর

E-মৃত, S-স্থানান্তরিত, R-একাধিকবার অন্তর্ভুক্ত, M-নিখোঁজ, Q-যোগ্য নহে