

নির্বাচক তালিকা 2026 S25 পশ্চিমবঙ্গ

বিধানসভা নির্বাচনক্ষেত্রের নং, নাম ও সংরক্ষণের স্থিতি : 245 - পাড়া (তপশীলি জাতি)		অংশ নং : 167																			
বিধানসভা নির্বাচনক্ষেত্রটি যে লোকসভা নির্বাচনক্ষেত্রের / ক্ষেত্রসমূহের অন্তর্ভুক্ত তার নং, নাম ও সংরক্ষণ স্থিতি : 35 - পুরুলিয়া (সাধারণ)																					
1. সংশোধনের পূর্ণ বিবরণ																					
সংশোধনের বৎসর :	2026	নির্বাচক তালিকার পরিচিতি :																			
ভিত্তি তারিখ :	01-01-2026	বিশেষ নিবিড় সংশোধনী ২০২৬-এর চূড়ান্ত ভোটার তালিকা																			
সংশোধনের প্রকৃতি :	বিশেষ নিবিড় সংশোধনী 2026																				
প্রকাশনার তারিখ :	28-02-2026																				
2. অংশ ও নির্বাচনী এলাকার পূর্ণ বিবরণ :																					
অংশের ভাগ নং ও নাম :																					
1-পাটপুর (সম্পূর্ণ)		<table border="1" style="width: 100%; border-collapse: collapse;"> <tr> <td>প্রধান শহর/গ্রাম</td> <td>: পাটপুর</td> </tr> <tr> <td>ওয়ার্ড</td> <td>:</td> </tr> <tr> <td>থানা</td> <td>: পাড়া</td> </tr> <tr> <td>গ্রাম পঞ্চায়েত</td> <td>: বহড়া</td> </tr> <tr> <td>ব্লক</td> <td>: পাড়া</td> </tr> <tr> <td>মহকুমা</td> <td>: রঘুনাথপুর</td> </tr> <tr> <td>জেলা</td> <td>: পুরুলিয়া</td> </tr> <tr> <td>পিন</td> <td>: 723146</td> </tr> </table>				প্রধান শহর/গ্রাম	: পাটপুর	ওয়ার্ড	:	থানা	: পাড়া	গ্রাম পঞ্চায়েত	: বহড়া	ব্লক	: পাড়া	মহকুমা	: রঘুনাথপুর	জেলা	: পুরুলিয়া	পিন	: 723146
প্রধান শহর/গ্রাম	: পাটপুর																				
ওয়ার্ড	:																				
থানা	: পাড়া																				
গ্রাম পঞ্চায়েত	: বহড়া																				
ব্লক	: পাড়া																				
মহকুমা	: রঘুনাথপুর																				
জেলা	: পুরুলিয়া																				
পিন	: 723146																				
3. ভোট গ্রহন কেন্দ্রের পূর্ণ বিবরণ :																					
ভোট গ্রহন কেন্দ্রের নং, নাম :		ভোট গ্রহন কেন্দ্রের শ্রেণী :		গ্রামীণ																	
167 - পাটপুর প্রাথমিক বিদ্যালয়		এই অংশে সহায়ক ভোটগ্রহন কেন্দ্রের সংখ্যা		0																	
ভোট গ্রহন কেন্দ্রের ঠিকানা :		:																			
পাটপুর প্রাথমিক বিদ্যালয়, - রুম-1, পাটপুর																					
4. নির্বাচকের সংখ্যা :																					
প্রথম ক্রমিক নং	শেষ ক্রমিক নং	মোট সংখ্যা																			
		পুরুষ	মহিলা	তৃতীয় লিঙ্গ	মোট																
1	1083	577	506	0	1083																

নির্বাচক নিবন্ধন আধিকারিকের স্বাক্ষর

Nazri Naksha

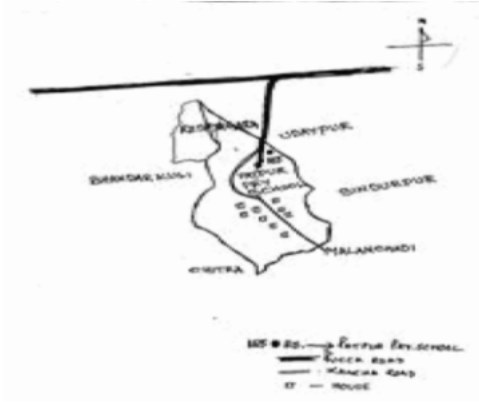

Google Map View



Polling Station Building Front View



Polling Station Front View



Cad View

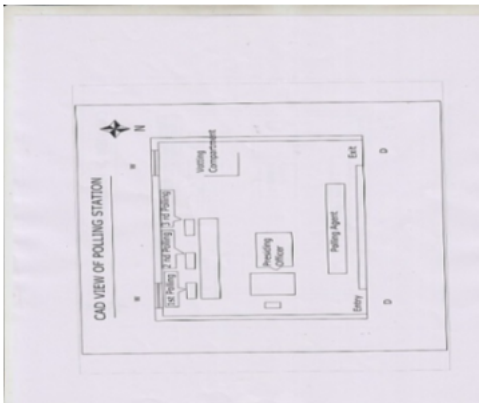

Key MAP View



1 নাম : আশমা বিবি স্বামীর নাম: রহিম বাড়ির নং : n0091 বয়স : 53 লিঙ্গ : মহিলা ফটো উপলব্ধ	WB/35/240/303358	2 নাম : আলিমুদ্দিন আনসারী পিতার নাম: আলম আনসারী বাড়ির নং : n0091 বয়স : 38 লিঙ্গ : পুরুষ ফটো উপলব্ধ	GPP2493898	3 নাম : মেরজুন বিবি স্বামীর নাম: মকিম আনসারী বাড়ির নং : n0091 বয়স : 43 লিঙ্গ : মহিলা ফটো উপলব্ধ	GPP2273753
4 নাম : মকিম আনসারী পিতার নাম: আলম আনসারী বাড়ির নং : n0091 বয়স : 49 লিঙ্গ : পুরুষ ফটো উপলব্ধ	WB/35/240/303589	5 নাম : রহিম আনসারী পিতার নাম: আলম আনসারী বাড়ির নং : n0091 বয়স : 56 লিঙ্গ : পুরুষ ফটো উপলব্ধ	WB/35/240/303578	6 নাম : আশুদন বিবি স্বামীর নাম: আলম বাড়ির নং : n0091 বয়স : 86 লিঙ্গ : মহিলা ফটো উপলব্ধ	WB/35/240/303356
7 নাম : নসিমা বিবি স্বামীর নাম: সিমিম আনসারী বাড়ির নং : n0097 বয়স : 33 লিঙ্গ : মহিলা ফটো উপলব্ধ	WNM1645993	8 নাম : সিমিম আনসারী পিতার নাম: ইদ্রিশ আনসারী বাড়ির নং : n0097 বয়স : 38 লিঙ্গ : পুরুষ ফটো উপলব্ধ	GPP2273910	9 নাম : গুলসান বিবি স্বামীর নাম: শহরালি আনসারী বাড়ির নং : n0097 বয়স : 39 লিঙ্গ : মহিলা ফটো উপলব্ধ	GPP2494003
10 নাম : নসিমা বিবি স্বামীর নাম: এসাক আনসারী বাড়ির নং : n0097 বয়স : 32 লিঙ্গ : মহিলা ফটো উপলব্ধ	WNM1645985	11 নাম : এসাক আনসারী পিতার নাম: ইদ্রিশ আনসারী বাড়ির নং : n0097 বয়স : 37 লিঙ্গ : পুরুষ ফটো উপলব্ধ	WNM1443795	12 নাম : শহরালী আনসারী পিতার নাম: ইদ্রিশ আনসারী বাড়ির নং : n0097 বয়স : 44 লিঙ্গ : পুরুষ ফটো উপলব্ধ	GPP2273902
13 নাম : সাইরুন খাতুন স্বামীর নাম: ইদ্রিশ মিয়া বাড়ির নং : n0097 বয়স : 71 লিঙ্গ : মহিলা ফটো উপলব্ধ	WB/35/240/303035	14 নাম : আফ.তাপ আনসারী পিতার নাম: শহরালী আনসারী বাড়ির নং : 000 বয়স : 20 লিঙ্গ : পুরুষ ফটো উপলব্ধ	WNM2630531	15 নাম : সালমা বিবি স্বামীর নাম: মাহির আনসারী বাড়ির নং : n0101 বয়স : 29 লিঙ্গ : মহিলা ফটো উপলব্ধ	WNM1859891
16 নাম : মাহির আনসারী পিতার নাম: কাশিম আনসারী বাড়ির নং : n0101 বয়স : 37 লিঙ্গ : পুরুষ ফটো উপলব্ধ	GPP2706893	17 নাম : রাকিবা বিবি স্বামীর নাম: জাহির আনসারী বাড়ির নং : n0101 বয়স : 36 লিঙ্গ : মহিলা ফটো উপলব্ধ	WNM0987008	18 নাম : জাহির আনসারী পিতার নাম: কাসেম আনসারী বাড়ির নং : n0101 বয়স : 40 লিঙ্গ : পুরুষ ফটো উপলব্ধ	GPP2273969
19 নাম : রসুলন বিবি স্বামীর নাম: তহিদ আনসারী বাড়ির নং : n0101 বয়স : 46 লিঙ্গ : মহিলা ফটো উপলব্ধ	GPP1327311	20 নাম : তহিদ আনসারী পিতার নাম: কাশেম আনসারী বাড়ির নং : n0101 বয়স : 48 লিঙ্গ : পুরুষ ফটো উপলব্ধ	GPP1262468	21 নাম : সাহাবুদ্দিন আনসারী পিতার নাম: কাশিম মিয়া বাড়ির নং : n0101 বয়স : 34 লিঙ্গ : পুরুষ ফটো উপলব্ধ	WNM1444314
22 নাম : মজিবুল আনসারী পিতার নাম: জাকির আনসারী বাড়ির নং : n0106 বয়স : 37 লিঙ্গ : পুরুষ ফটো উপলব্ধ	WNM1646033	23 নাম : ফাতেমা বিবি স্বামীর নাম: জাকির আনসারী বাড়ির নং : n0106 বয়স : 59 লিঙ্গ : মহিলা ফটো উপলব্ধ	WB/35/240/303127	24 নাম : সুগু বিবি স্বামীর নাম: সুখরলি আনসারী বাড়ির নং : n0106 বয়স : 86 লিঙ্গ : মহিলা ফটো উপলব্ধ	WB/35/240/303125
25 নাম : গুলসান বিবি স্বামীর নাম: আসলাম আনসারী বাড়ির নং : n0104 বয়স : 30 লিঙ্গ : মহিলা ফটো উপলব্ধ	WNM1761683	26 নাম : মুসলিম আনসারী পিতার নাম: অসিরুদ্দিন আনসারী বাড়ির নং : n0104 বয়স : 40 লিঙ্গ : পুরুষ ফটো উপলব্ধ	WNM1443811	27 নাম : জলিল আনসারী পিতার নাম: হাসিম আনসারী বাড়ির নং : n0103 বয়স : 31 লিঙ্গ : পুরুষ ফটো উপলব্ধ	WNM1761691
28 নাম : রুকসানা বিবি স্বামীর নাম: রমজান আনসারী বাড়ির নং : n0103 বয়স : 46 লিঙ্গ : মহিলা ফটো উপলব্ধ	GPP1880426	29 নাম : দিলখুস বিবি স্বামীর নাম: জাণ্ড আনসারী বাড়ির নং : n0103 বয়স : 46 লিঙ্গ : মহিলা ফটো উপলব্ধ	GPP2273829	30 নাম : জাণ্ড আনসারী পিতার নাম: সাদিমনি আনসারী বাড়ির নং : n0103 বয়স : 48 লিঙ্গ : পুরুষ ফটো উপলব্ধ	GPP1880392

31	WB/35/240/303514	নাম : খইরুন্নাহ বিবি স্বামীর নাম: হাশেমউদ্দিন আনসারী বাড়ির নং : n0103 বয়স : 56 লিঙ্গ : মহিলা	ফটো উপলব্ধ	32	WB/35/240/303515	নাম : হাশেমউদ্দিন আনসারী পিতার নাম: সাদিমনি আনসারী বাড়ির নং : n0103 বয়স : 61 লিঙ্গ : পুরুষ	ফটো উপলব্ধ	33	WB/35/240/303385	নাম : সুবেজান বিবি স্বামীর নাম: সাদিমনি আনসারী বাড়ির নং : n0103 বয়স : 96 লিঙ্গ : মহিলা	ফটো উপলব্ধ
34	WNM1761725	নাম : সাজিদা বিবি স্বামীর নাম: সাইফুদ্দিন আনসারী বাড়ির নং : n0103 বয়স : 30 লিঙ্গ : মহিলা	ফটো উপলব্ধ	35	WB/35/240/303592	নাম : ইরসাদ আনসারী পিতার নাম: সুমরলি আনসারী বাড়ির নং : n0106 বয়স : 61 লিঙ্গ : পুরুষ	ফটো উপলব্ধ	36	WNM1645712	নাম : সাহানা বিবি স্বামীর নাম: মজিবুল আনসারী বাড়ির নং : n0106 বয়স : 31 লিঙ্গ : মহিলা	ফটো উপলব্ধ
37	WNM1444322	নাম : সাইফুদ্দিন আনসারী পিতার নাম: সাদিমনি আনসারী বাড়ির নং : n0103 বয়স : 34 লিঙ্গ : পুরুষ	ফটো উপলব্ধ	38	WB/35/240/303352	নাম : রামজান আনসারী পিতার নাম: সাদিমনি আনসারী বাড়ির নং : n0103 বয়স : 51 লিঙ্গ : পুরুষ	ফটো উপলব্ধ	39	WB/35/240/303192	নাম : লেজিমা বিবি স্বামীর নাম: সমশের বাড়ির নং : n0102 বয়স : 53 লিঙ্গ : মহিলা	ফটো উপলব্ধ
40	GPP1327329	নাম : সায়েদা বিবি স্বামীর নাম: আতাউদ্দিন আনসারী বাড়ির নং : n0102 বয়স : 61 লিঙ্গ : মহিলা	ফটো উপলব্ধ	41	WNM1645506	নাম : আজহারউদ্দিন আনসারী পিতার নাম: আতাউদ্দিন আনসারী বাড়ির নং : n0102 বয়স : 31 লিঙ্গ : পুরুষ	ফটো উপলব্ধ	42	WNM1550805	নাম : আমজেদ আনসারী পিতার নাম: ইরসাদ আনসারী বাড়ির নং : n0106 বয়স : 33 লিঙ্গ : পুরুষ	ফটো উপলব্ধ
43	WNM1646058	নাম : জাইদুন বিবি স্বামীর নাম: আমজেদ আনসারী বাড়ির নং : n0106 বয়স : 32 লিঙ্গ : মহিলা	ফটো উপলব্ধ	44	WNM1646041	নাম : রহমত আনসারী পিতার নাম: ইরসাদ আনসারী বাড়ির নং : n0106 বয়স : 32 লিঙ্গ : পুরুষ	ফটো উপলব্ধ	45	WNM1761634	নাম : জুলখা বিবি স্বামীর নাম: রহমত আনসারী বাড়ির নং : n0106 বয়স : 30 লিঙ্গ : মহিলা	ফটো উপলব্ধ
46	GPP1327402	নাম : উসমান আনসারী পিতার নাম: সুমরলি আনসারী বাড়ির নং : n0106 বয়স : 59 লিঙ্গ : পুরুষ	ফটো উপলব্ধ	47	GPP1327410	নাম : মর্জিনা বিবি স্বামীর নাম: উসমান আনসারী বাড়ির নং : n0106 বয়স : 55 লিঙ্গ : মহিলা	ফটো উপলব্ধ	48	WB/35/240/303021	নাম : হাকিম আনসারী পিতার নাম: সুমরলি আনসারী বাড়ির নং : n0106 বয়স : 49 লিঙ্গ : পুরুষ	ফটো উপলব্ধ
49	WB/35/240/303175	নাম : রসলুন বিবি স্বামীর নাম: আবেদিন আনসারী বাড়ির নং : n0107 বয়স : 96 লিঙ্গ : মহিলা	ফটো উপলব্ধ	50	WB/35/240/303182	নাম : রবানী আনসারী পিতার নাম: আবেদিন আনসারী বাড়ির নং : n0107 বয়স : 61 লিঙ্গ : পুরুষ	ফটো উপলব্ধ	51	GPP2706919	নাম : সিদ্দিক আলি আনসারী পিতার নাম: রবানী আনসারী বাড়ির নং : n0107 বয়স : 37 লিঙ্গ : পুরুষ	ফটো উপলব্ধ
52	WNM1645852	নাম : সঞ্জিদা বিবি স্বামীর নাম: সিদ্দিক আলি আনসারী বাড়ির নং : n0107 বয়স : 32 লিঙ্গ : মহিলা	ফটো উপলব্ধ	53	WNM1645753	নাম : খদেজা বিবি স্বামীর নাম: সাইফুদ্দিন আনসারী বাড়ির নং : n0107 বয়স : 36 লিঙ্গ : মহিলা	ফটো উপলব্ধ	54	GPP2493963	নাম : উজির আনসারী মায়ের নাম: রসুলন বিবি বাড়ির নং : n0107 বয়স : 40 লিঙ্গ : পুরুষ	ফটো উপলব্ধ
55	GPP2493997	নাম : সাবিনা বিবি স্বামীর নাম: উজির আনসারী বাড়ির নং : n0107 বয়স : 40 লিঙ্গ : মহিলা	ফটো উপলব্ধ	56	GPP2493914	নাম : নেজাম আনসারী মায়ের নাম: কলসুম বিবি বাড়ির নং : n0107 বয়স : 38 লিঙ্গ : পুরুষ	ফটো উপলব্ধ	57	WNM1645837	নাম : গুলসান বিবি স্বামীর নাম: নেজাম আনসারী বাড়ির নং : n0107 বয়স : 32 লিঙ্গ : মহিলা	ফটো উপলব্ধ
58	GPP2493971	নাম : সমিমা বিবি স্বামীর নাম: সুরফুদ্দিন আনসারী বাড়ির নং : n0117 বয়স : 40 লিঙ্গ : মহিলা	ফটো উপলব্ধ	59	GPP2493922	নাম : ইসমাইল আনসারী পিতার নাম: সবুর আনসারী বাড়ির নং : 000 বয়স : 41 লিঙ্গ : পুরুষ	ফটো উপলব্ধ	60	WNM1646009	নাম : অমিরন বিবি স্বামীর নাম: ইসমাইল আনসারী বাড়ির নং : n0117 বয়স : 34 লিঙ্গ : মহিলা	ফটো উপলব্ধ

61	WB/35/240/303114	নাম : হাজেরা বিবি পিতার নাম: কেয়ামত বাড়ির নং : n0175 বয়স : 66 লিঙ্গ : মহিলা	ফটো উপলব্ধ	62	WB/35/240/303588	নাম : কামরুদ্দিন আনসারী পিতার নাম: কেয়ামত আনসারী বাড়ির নং : n0175 বয়স : 61 লিঙ্গ : পুরুষ	ফটো উপলব্ধ	63	WB/35/240/303188	নাম : শাইমুন বিবি স্বামীর নাম: কামরুদ্দিন বাড়ির নং : n0175 বয়স : 56 লিঙ্গ : মহিলা	ফটো উপলব্ধ
64	GPP2493930	নাম : ফিরোজ আনসারী পিতার নাম: কামিরুদ্দিন আনসারী বাড়ির নং : n0175 বয়স : 38 লিঙ্গ : পুরুষ	ফটো উপলব্ধ	65	WNM1859883	নাম : খালেদা বিবি স্বামীর নাম: ফিরোজ আনসারী বাড়ির নং : n0175 বয়স : 29 লিঙ্গ : মহিলা	ফটো উপলব্ধ	66	WB/35/240/303420	নাম : আতাউদ্দিন আনসারী পিতার নাম: আলিহোসেন আনসারী বাড়ির নং : n0102 বয়স : 66 লিঙ্গ : পুরুষ	ফটো উপলব্ধ
67	WNM2087278	নাম : গোলাম হোসেন আনসারী পিতার নাম: হামিম আনসারী বাড়ির নং : n0106 বয়স : 26 লিঙ্গ : পুরুষ	ফটো উপলব্ধ	68	WNM1761659	নাম : সাবেদ আনসারী পিতার নাম: উসমান আনসারী বাড়ির নং : n0106 বয়স : 30 লিঙ্গ : পুরুষ	ফটো উপলব্ধ	69	WNM2255651	নাম : সমশের পিতার নাম: আলিহোসেন আনসারী বাড়ির নং : n0102 বয়স : 56 লিঙ্গ : পুরুষ	ফটো উপলব্ধ
70	WNM2255669	নাম : সামসুন বিবি স্বামীর নাম: তাইসুম আনসারী বাড়ির নং : n0117 বয়স : 50 লিঙ্গ : মহিলা	ফটো উপলব্ধ	71	GPP1328285	নাম : তাহির আনসারী পিতার নাম: কাশেম আনসারী বাড়ির নং : n0101 বয়স : 46 লিঙ্গ : পুরুষ	ফটো উপলব্ধ	72	WNM2329126	নাম : ফিরদোশ আনসারী পিতার নাম: তাইমুল আনসারী বাড়ির নং : n00 বয়স : 24 লিঙ্গ : পুরুষ	ফটো উপলব্ধ
73	GPP1326396	নাম : গুলজান বিবি স্বামীর নাম: মুস্তাকিম আনসারী বাড়ির নং : n0117 বয়স : 46 লিঙ্গ : মহিলা	ফটো উপলব্ধ	74	WNM1940113	নাম : রুবিনা খাতুন পিতার নাম: সামসের আনসারী বাড়ির নং : n0102 বয়স : 28 লিঙ্গ : মহিলা	ফটো উপলব্ধ	75	GPP1327204	নাম : সালমা বিবি স্বামীর নাম: হাকিম আনসারী বাড়ির নং : n0106 বয়স : 46 লিঙ্গ : মহিলা	ফটো উপলব্ধ
76	GPP2273993	নাম : সুরফুদ্দিন আনসারী পিতার নাম: সবুর আনসারী বাড়ির নং : n0117 বয়স : 44 লিঙ্গ : পুরুষ	ফটো উপলব্ধ	77	WNM2412161	নাম : শবনম খাতুন স্বামীর নাম: আজ. হার উদ্দিন আনসারি বাড়ির নং : এন0102 বয়স : 27 লিঙ্গ : মহিলা	ফটো উপলব্ধ	78	WNM2412302	নাম : তাজুদ্দিন আনসারি পিতার নাম: জাকির আনসারি বাড়ির নং : এন0106 বয়স : 26 লিঙ্গ : পুরুষ	ফটো উপলব্ধ
79	WNM2445690	নাম : সুলতানা বিবি স্বামীর নাম: তাজুদ্দিন আনসারি বাড়ির নং : এন0106 বয়স : 24 লিঙ্গ : মহিলা	ফটো উপলব্ধ	80	WNM2372464	নাম : মালেকা বিবি স্বামীর নাম: এরসাদ আনসারী বাড়ির নং : n0106 বয়স : 61 লিঙ্গ : মহিলা	ফটো উপলব্ধ	81	WNM2558195	নাম : সাবিনা বিবি স্বামীর নাম: জসিমুদদীন আনসারি বাড়ির নং : 01 বয়স : 21 লিঙ্গ : মহিলা	ফটো উপলব্ধ
82	SYG1768506	নাম : চিত্রা মাহাত স্বামীর নাম: বুদ্ধদেব মাহাত বাড়ির নং : নং 55 বয়স : 28 লিঙ্গ : মহিলা	ফটো উপলব্ধ	83	WNM2593523	নাম : হৈরুন বিবি স্বামীর নাম: ফিরদোস আনসারী বাড়ির নং : নং 117 বয়স : 24 লিঙ্গ : মহিলা	ফটো উপলব্ধ	84	GPP2273977	নাম : জারিনা বিবি স্বামীর নাম: লোকমান আনসারী বাড়ির নং : n0101 বয়স : 40 লিঙ্গ : মহিলা	ফটো উপলব্ধ
85	WNM2596922	নাম : নবরুল আনসারী পিতার নাম: হসেমুদদীন আনসারী বাড়ির নং : নং 103 বয়স : 23 লিঙ্গ : পুরুষ	ফটো উপলব্ধ	86	WNM2597086	নাম : দীনবন্ধু মাহাত পিতার নাম: মন্টু মাহাত বাড়ির নং : নং 042 বয়স : 21 লিঙ্গ : পুরুষ	ফটো উপলব্ধ	87	WNM2060895	নাম : আফসানা খাতুন স্বামীর নাম: মনজুর আনসারি বাড়ির নং : n000 বয়স : 27 লিঙ্গ : মহিলা	ফটো উপলব্ধ
88	WB/35/240/303176	নাম : সায়েরা বিবি স্বামীর নাম: রবানী বাড়ির নং : n0107 বয়স : 56 লিঙ্গ : মহিলা	ফটো উপলব্ধ	89	WNM1859800	নাম : জসিমুদ্দিন আনসারী পিতার নাম: রবানী আনসারী বাড়ির নং : n0107 বয়স : 29 লিঙ্গ : পুরুষ	ফটো উপলব্ধ	90	WNM1646025	নাম : জাবেদ আনসারী পিতার নাম: উসমান আনসারী বাড়ির নং : বুথ 144 বয়স : 33 লিঙ্গ : পুরুষ	ফটো উপলব্ধ

91 নাম : হেনা বিবি স্বামীর নাম: রবুল আনসারী বাড়ির নং : n0175 বয়স : 28 লিঙ্গ : মহিলা	WNM2056018 ফটো উপলব্ধ	92 নাম : সরফুল আনসারী পিতার নাম: জাণ্ড আনসারী বাড়ির নং : n0103 বয়স : 26 লিঙ্গ : পুরুষ	WNM2096683 ফটো উপলব্ধ	93 নাম : কবুলন বিবি স্বামীর নাম: উসরুউদ্দিন আনসারী বাড়ির নং : n0104 বয়স : 66 লিঙ্গ : মহিলা	WB/35/240/303257 ফটো উপলব্ধ
94 নাম : আসলাম আনসারী পিতার নাম: আসিউদ্দিন আনসারী বাড়ির নং : n0104 বয়স : 34 লিঙ্গ : পুরুষ	WNM1444330 ফটো উপলব্ধ	95 নাম : রহমত আনসারী পিতার নাম: রামজান আনসারী বাড়ির নং : n0103 বয়স : 27 লিঙ্গ : পুরুষ	WNM2030153 ফটো উপলব্ধ	96 নাম : দাউদ আনসারী পিতার নাম: উসমান আনসারী বাড়ির নং : n0106 বয়স : 27 লিঙ্গ : পুরুষ	WNM2029965 ফটো উপলব্ধ
97 নাম : সরিতা কুমারী স্বামীর নাম: প্রদীপ কুমার মাহাত বাড়ির নং : n0184 বয়স : 27 লিঙ্গ : মহিলা	WNM2029973 ফটো উপলব্ধ	98 নাম : তাজউদ্দিন আনসারী পিতার নাম: হাশেমুদ্দিন আনসারী বাড়ির নং : n0103 বয়স : 27 লিঙ্গ : পুরুষ	WNM2029817 ফটো উপলব্ধ	99 নাম : জাকির আনসারী পিতার নাম: সুমরলি আনসারী বাড়ির নং : n0106 বয়স : 63 লিঙ্গ : পুরুষ	WB/35/240/303008 ফটো উপলব্ধ
100 নাম : রসিদা বিবি স্বামীর নাম: তাহির আনসারী বাড়ির নং : n0101 বয়স : 41 লিঙ্গ : মহিলা	GPP2273951 ফটো উপলব্ধ	101 নাম : রবুল আনসারী পিতার নাম: কামিরুদ্দিন আনসারী বাড়ির নং : n0175 বয়স : 29 লিঙ্গ : পুরুষ	WNM1859875 ফটো উপলব্ধ	102 নাম : রসিদা খাতুন স্বামীর নাম: সাহাবুদ্দিন আনসারী বাড়ির নং : নং101 বয়স : 28 লিঙ্গ : মহিলা	WNM2515427 ফটো উপলব্ধ
103 নাম : ইরফান আনসারী পিতার নাম: তাহির আনসারী বাড়ির নং : 000 বয়স : 20 লিঙ্গ : পুরুষ	WNM2630507 ফটো উপলব্ধ	104 নাম : লতিফ আনসারী পিতার নাম: করিম আনসারী বাড়ির নং : n0093 বয়স : 27 লিঙ্গ : পুরুষ	WNM2029981 ফটো উপলব্ধ	105 নাম : করিম আনসারি পিতার নাম: আক্কেল আনসারী বাড়ির নং : n0093 বয়স : 56 লিঙ্গ : পুরুষ	WNM2255859 ফটো উপলব্ধ
106 নাম : বিন্দিয়া বিবি স্বামীর নাম: লতিব আনসারী বাড়ির নং : এন0093 বয়স : 25 লিঙ্গ : মহিলা	WNM2164549 ফটো উপলব্ধ	107 নাম : নুরেশা বিবি স্বামীর নাম: করিম আনসারী বাড়ির নং : n0093 বয়স : 51 লিঙ্গ : মহিলা	WB/35/240/303574 ফটো উপলব্ধ	108 নাম : সুনীতা কৈবর্ত পিতার নাম: বানেশ্বর কৈবর্ত বাড়ির নং : এন0022 বয়স : 28 লিঙ্গ : মহিলা	WNM1914985 ফটো উপলব্ধ
109 নাম : রুকশানা বিবি স্বামীর নাম: আলি আনসারী বাড়ির নং : n0116 বয়স : 34 লিঙ্গ : মহিলা	WNM1859859 ফটো উপলব্ধ	110 নাম : জাহেনা বিবি স্বামীর নাম: জুপারালি আনসারী বাড়ির নং : n0061 বয়স : 54 লিঙ্গ : মহিলা	WB/35/240/303512 ফটো উপলব্ধ	111 নাম : গুলজার আনসারী পিতার নাম: ছুটু আনসারী বাড়ির নং : n0098 বয়স : 71 লিঙ্গ : পুরুষ	WB/35/240/303014 ফটো উপলব্ধ
112 নাম : রাবিলা বিবি স্বামীর নাম: রবুল আনসারী বাড়ির নং : n0098 বয়স : 36 লিঙ্গ : মহিলা	WNM1550888 ফটো উপলব্ধ	113 নাম : রাজাবুল আনসারী পিতার নাম: গুলজার আনসারী বাড়ির নং : n0098 বয়স : 33 লিঙ্গ : পুরুষ	WNM1550797 ফটো উপলব্ধ	114 নাম : মেহেরুন বিবি স্বামীর নাম: গুলজার আনসারী বাড়ির নং : n0098 বয়স : 71 লিঙ্গ : মহিলা	WB/35/240/303136 ফটো উপলব্ধ
115 নাম : সাজ্জার আনসারী পিতার নাম: সামসুদ্দিন আনসারী বাড়ির নং : n0113 বয়স : 29 লিঙ্গ : পুরুষ	WNM1859776 ফটো উপলব্ধ	116 নাম : আজ্জার আনসারী পিতার নাম: ডাক্তার আনসারী বাড়ির নং : এন0112 বয়স : 25 লিঙ্গ : পুরুষ	WNM2159150 ফটো উপলব্ধ	117 নাম : সামিদা বিবি স্বামীর নাম: আসরফআলি আনসারী বাড়ির নং : এন0116 বয়স : 35 লিঙ্গ : মহিলা	WNM2164531 ফটো উপলব্ধ
118 নাম : তসলিম আনসারী পিতার নাম: তৈয়ব আনসারী বাড়ির নং : এন0114 বয়স : 27 লিঙ্গ : পুরুষ	WNM2164523 ফটো উপলব্ধ	119 নাম : হায়দর আনসারী পিতার নাম: আকবর আনসারী বাড়ির নং : এন0090 বয়স : 28 লিঙ্গ : পুরুষ	WNM1940121 ফটো উপলব্ধ	120 নাম : জামাল আনসারী পিতার নাম: সামসুদ্দিন আনসারী বাড়ির নং : n0113 বয়স : 31 লিঙ্গ : পুরুষ	WNM1646066 ফটো উপলব্ধ

121 নাম : সয়ব আনসারী পিতার নাম: হানিফ আনসারী বাড়ির নং : n0113 বয়স : 41 লিঙ্গ : পুরুষ	GPP2274009 ফটো উপলব্ধ	122 নাম : নেজবুল বিবি স্বামীর নাম: সয়ব আনসারী বাড়ির নং : n0113 বয়স : 41 লিঙ্গ : মহিলা	GPP2274017 ফটো উপলব্ধ	123 নাম : নইম আনসারী পিতার নাম: হানিফ আনসারী বাড়ির নং : n0113 বয়স : 35 লিঙ্গ : পুরুষ	WNM1443829 ফটো উপলব্ধ
124 নাম : সাজমা বিবি স্বামীর নাম: নইম আনসারী বাড়ির নং : n0113 বয়স : 32 লিঙ্গ : মহিলা	WNM1761709 ফটো উপলব্ধ	125 নাম : লুটেরা বিবি স্বামীর নাম: হাসেমুদ্দিন বাড়ির নং : n0113 বয়স : 56 লিঙ্গ : মহিলা	WB/35/240/303255 ফটো উপলব্ধ	126 নাম : মেহিমুন বিবি স্বামীর নাম: মিহির আনসারী বাড়ির নং : n0113 বয়স : 46 লিঙ্গ : মহিলা	GPP1327105 ফটো উপলব্ধ
127 নাম : তৈয়ব আনসারী পিতার নাম: হানিফ আনসারী বাড়ির নং : n0114 বয়স : 47 লিঙ্গ : পুরুষ	GPP1880459 ফটো উপলব্ধ	128 নাম : আরেজান বিবি স্বামীর নাম: তৈয়ব আনসারী বাড়ির নং : n0114 বয়স : 46 লিঙ্গ : মহিলা	GPP1880467 ফটো উপলব্ধ	129 নাম : খয়বর আনসারী পিতার নাম: হাবিব আনসারী বাড়ির নং : n0116 বয়স : 43 লিঙ্গ : পুরুষ	WNM0598094 ফটো উপলব্ধ
130 নাম : আসরফ আলি আনসারী পিতার নাম: হাবিব আনসারী বাড়ির নং : n0116 বয়স : 37 লিঙ্গ : পুরুষ	WNM0598110 ফটো উপলব্ধ	131 নাম : সালেখা আনসারী স্বামীর নাম: খয়বর আনসারী বাড়ির নং : n0116 বয়স : 49 লিঙ্গ : মহিলা	WNM2525053 ফটো উপলব্ধ	132 নাম : জাগরালি আনসারী পিতার নাম: নাসির আনসারী বাড়ির নং : n0061 বয়স : 56 লিঙ্গ : পুরুষ	WB/35/240/303597 ফটো উপলব্ধ
133 নাম : নুরবান আনসারী পিতার নাম: নাসির আনসারী বাড়ির নং : n0061 বয়স : 55 লিঙ্গ : পুরুষ	WB/35/240/303583 ফটো উপলব্ধ	134 নাম : জরিলা বিবি স্বামীর নাম: নুরবান আনসারী বাড়ির নং : n0061 বয়স : 53 লিঙ্গ : মহিলা	WB/35/240/303513 ফটো উপলব্ধ	135 নাম : দিলু আনসারী পিতার নাম: নুরবান আনসারী বাড়ির নং : n0061 বয়স : 31 লিঙ্গ : পুরুষ	WNM1761618 ফটো উপলব্ধ
136 নাম : ছুটুলাল আনসারী পিতার নাম: নাসির আনসারী বাড়ির নং : n0061 বয়স : 50 লিঙ্গ : পুরুষ	WB/35/240/303009 ফটো উপলব্ধ	137 নাম : সমীমা বিবি স্বামীর নাম: ছুটুলাল আনসারী বাড়ির নং : n0061 বয়স : 32 লিঙ্গ : মহিলা	WNM1645845 ফটো উপলব্ধ	138 নাম : সুলেমান আনসারী পিতার নাম: রাজীব আনসারী বাড়ির নং : n0090 বয়স : 81 লিঙ্গ : পুরুষ	WB/35/240/303129 ফটো উপলব্ধ
139 নাম : জরদীশ আনসারী পিতার নাম: সুলেমান আনসারী বাড়ির নং : n0090 বয়স : 41 লিঙ্গ : পুরুষ	GPP2493955 ফটো উপলব্ধ	140 নাম : হাসিনা বিবি স্বামীর নাম: জরদীশ আনসারী বাড়ির নং : n0090 বয়স : 38 লিঙ্গ : মহিলা	GPP2493989 ফটো উপলব্ধ	141 নাম : খলিল আনসারী পিতার নাম: রাজীব আনসারী বাড়ির নং : n0090 বয়স : 71 লিঙ্গ : পুরুষ	WB/35/240/303159 ফটো উপলব্ধ
142 নাম : ইসলাম আনসারী পিতার নাম: খলিল আনসারী বাড়ির নং : n0090 বয়স : 35 লিঙ্গ : পুরুষ	WNM1443753 ফটো উপলব্ধ	143 নাম : রেশমা বিবি স্বামীর নাম: ইসলাম আনসারী বাড়ির নং : n0090 বয়স : 32 লিঙ্গ : মহিলা	WNM1645696 ফটো উপলব্ধ	144 নাম : রহমণুল আনসারী পিতার নাম: খলিল আনসারী বাড়ির নং : n0090 বয়স : 33 লিঙ্গ : পুরুষ	WNM1645670 ফটো উপলব্ধ
145 নাম : নুরআলি আনসারী পিতার নাম: উমরুলী আনসারী বাড়ির নং : n0110 বয়স : 49 লিঙ্গ : পুরুষ	WB/35/240/303023 ফটো উপলব্ধ	146 নাম : খাদেজা বিবি স্বামীর নাম: নুরআলি আনসারী বাড়ির নং : n0110 বয়স : 41 লিঙ্গ : মহিলা	GPP2273944 ফটো উপলব্ধ	147 নাম : হজরত আনসারী পিতার নাম: উমরুলী আনসারী বাড়ির নং : n0110 বয়স : 56 লিঙ্গ : পুরুষ	WNM2690006 ফটো উপলব্ধ
148 নাম : জরিলা বিবি স্বামীর নাম: হজরত বাড়ির নং : n0110 বয়স : 53 লিঙ্গ : মহিলা	WB/35/240/303487 ফটো উপলব্ধ	149 নাম : ইনুস আনসারী পিতার নাম: সফিক আনসারী বাড়ির নং : n0111 বয়স : 48 লিঙ্গ : পুরুষ	GPP2273779 ফটো উপলব্ধ	150 নাম : সাকিলা বিবি স্বামীর নাম: ফরিদ আনসারী বাড়ির নং : n0111 বয়স : 56 লিঙ্গ : মহিলা	WB/35/240/303071 ফটো উপলব্ধ

151 নাম : সহিদ আনসারী পিতার নাম: ফরিদ আনসারী বাড়ির নং : n0111 বয়স : 34 লিঙ্গ : পুরুষ	WNM1645514 ফটো উপলব্ধ	152 নাম : মদিনা বিবি স্বামীর নাম: ইউনুস আনসারী বাড়ির নং : n0111 বয়স : 41 লিঙ্গ : মহিলা	GPP2273787 ফটো উপলব্ধ	153 নাম : নাজমুন বিবি স্বামীর নাম: দিলু মহম্মদ আনসারী বাড়ির নং : n0111 বয়স : 41 লিঙ্গ : মহিলা	GPP2273795 ফটো উপলব্ধ
154 নাম : ডাক্তার আনসারী পিতার নাম: সবারতী আনসারী বাড়ির নং : n0112 বয়স : 56 লিঙ্গ : পুরুষ	WB/35/240/303262 ফটো উপলব্ধ	155 নাম : মকুলন বিবি স্বামীর নাম: ডাক্তার আনসারী বাড়ির নং : n0112 বয়স : 37 লিঙ্গ : মহিলা	WNM1645803 ফটো উপলব্ধ	156 নাম : হানিফ আনসারী পিতার নাম: গুলু আনসারী বাড়ির নং : n0113 বয়স : 91 লিঙ্গ : পুরুষ	WNM2678654 ফটো উপলব্ধ
157 নাম : বিবিজান বিবি স্বামীর নাম: হানিফ আনসারী বাড়ির নং : n0113 বয়স : 86 লিঙ্গ : মহিলা	WB/35/240/303012 ফটো উপলব্ধ	158 নাম : মিহির আনসারী পিতার নাম: হানিফ আনসারী বাড়ির নং : n0113 বয়স : 48 লিঙ্গ : পুরুষ	WNM2521284 ফটো উপলব্ধ	159 নাম : সেকিমা বিবি স্বামীর নাম: ইসরাফিল আনসারী বাড়ির নং : n0100 বয়স : 42 লিঙ্গ : মহিলা	GPP2273886 ফটো উপলব্ধ
160 নাম : তাইরুন বিবি স্বামীর নাম: আজিজুল আনসারী বাড়ির নং : n0100 বয়স : 40 লিঙ্গ : মহিলা	GPP2273878 ফটো উপলব্ধ	161 নাম : আজিজুল আনসারী পিতার নাম: কিসমত আনসারী বাড়ির নং : n0100 বয়স : 48 লিঙ্গ : পুরুষ	GPP1262476 ফটো উপলব্ধ	162 নাম : ইসরাইল আনসারী পিতার নাম: কিসমত আনসারী বাড়ির নং : n0100 বয়স : 49 লিঙ্গ : পুরুষ	GPP2273860 ফটো উপলব্ধ
163 নাম : নুরজাহান বিবি স্বামীর নাম: রহিম বাড়ির নং : n0100 বয়স : 53 লিঙ্গ : মহিলা	WB/35/240/303017 ফটো উপলব্ধ	164 নাম : সাদ্দাম আনসারী পিতার নাম: সাজাউদ্দিন আনসারী বাড়ির নং : n0100 বয়স : 30 লিঙ্গ : পুরুষ	WNM1859768 ফটো উপলব্ধ	165 নাম : কুদ্দুস আনসারী পিতার নাম: সাজাউদ্দিন আনসারী বাড়ির নং : n0100 বয়স : 34 লিঙ্গ : পুরুষ	WNM1443803 ফটো উপলব্ধ
166 নাম : কৌশর বিবি স্বামীর নাম: সেলিম আনসারী বাড়ির নং : n0099 বয়স : 33 লিঙ্গ : মহিলা	WNM1550896 ফটো উপলব্ধ	167 নাম : সেলিম আনসারী পিতার নাম: লালু আনসারী বাড়ির নং : n0099 বয়স : 37 লিঙ্গ : পুরুষ	WNM0987057 ফটো উপলব্ধ	168 নাম : সফুরা বিবি স্বামীর নাম: ইত্তাজ আনসারী বাড়ির নং : n0098 বয়স : 43 লিঙ্গ : মহিলা	GPP1326362 ফটো উপলব্ধ
169 নাম : ইত্তাজ আনসারী পিতার নাম: গুলজার আনসারী বাড়ির নং : n0098 বয়স : 44 লিঙ্গ : পুরুষ	GPP1328004 ফটো উপলব্ধ	170 নাম : সাইরুন বিবি স্বামীর নাম: গুলজার বাড়ির নং : n0098 বয়স : 67 লিঙ্গ : মহিলা	WNM2682862 ফটো উপলব্ধ	171 নাম : সঞ্জিদা বিবি স্বামীর নাম: মফিজুদ্দিন বাড়ির নং : n0096 বয়স : 38 লিঙ্গ : মহিলা	GPP2494011 ফটো উপলব্ধ
172 নাম : রোজিনা বিবি স্বামীর নাম: হাফিজুদ্দিন আনসারী বাড়ির নং : n0096 বয়স : 35 লিঙ্গ : মহিলা	WNM1443787 ফটো উপলব্ধ	173 নাম : হাফিজুদ্দিন আনসারী পিতার নাম: আজাদ আনসারী বাড়ির নং : n0096 বয়স : 38 লিঙ্গ : পুরুষ	GPP2493948 ফটো উপলব্ধ	174 নাম : মফিজুদ্দিন আনসারী পিতার নাম: আজাদ আনসারী বাড়ির নং : n0096 বয়স : 40 লিঙ্গ : পুরুষ	GPP2273852 ফটো উপলব্ধ
175 নাম : আকিলা বিবি স্বামীর নাম: আজাদ আনসারী বাড়ির নং : n0096 বয়স : 56 লিঙ্গ : মহিলা	WB/35/240/303210 ফটো উপলব্ধ	176 নাম : আজাদ আনসারী পিতার নাম: মহম্মদ আনসারী বাড়ির নং : n0096 বয়স : 70 লিঙ্গ : পুরুষ	WB/35/240/303193 ফটো উপলব্ধ	177 নাম : সাহানা জ বিবি স্বামীর নাম: কুদরত আনসারী বাড়ির নং : n0095 বয়স : 31 লিঙ্গ : মহিলা	WNM1645571 ফটো উপলব্ধ
178 নাম : কুদরত আনসারী পিতার নাম: নাসাদ আনসারী বাড়ির নং : n0095 বয়স : 33 লিঙ্গ : পুরুষ	WNM1645597 ফটো উপলব্ধ	179 নাম : মুক্তার আনসারী পিতার নাম: নাসাদ আনসারী বাড়ির নং : n0095 বয়স : 33 লিঙ্গ : পুরুষ	WNM1645589 ফটো উপলব্ধ	180 নাম : সাজেদা বিবি স্বামীর নাম: মনসুর আনসারী বাড়ির নং : n0095 বয়স : 38 লিঙ্গ : মহিলা	WNM1443779 ফটো উপলব্ধ

181 নাম : মনসুর আনসারী পিতার নাম: নাসাদ আনসারী বাড়ির নং : n0095 বয়স : 38 লিঙ্গ : পুরুষ	WNM0597864 ফটো উপলব্ধ	182 নাম : ইমামুদ্দিন আনসারী পিতার নাম: আউপ আনসারী বাড়ির নং : n0094 বয়স : 38 লিঙ্গ : পুরুষ	GPP2493906 ফটো উপলব্ধ	183 নাম : ওলেজান বিবি স্বামীর নাম: জুহুরুদ্দিন আনসারী বাড়ির নং : n0094 বয়স : 41 লিঙ্গ : মহিলা	GPP2273845 ফটো উপলব্ধ
184 নাম : জুহুরুদ্দিন আনসারী পিতার নাম: আয়ুব আনসারী বাড়ির নং : n0094 বয়স : 42 লিঙ্গ : পুরুষ	GPP2273837 ফটো উপলব্ধ	185 নাম : সরিফ আনসারী পিতার নাম: আয়ুব আনসারী বাড়ির নং : n0094 বয়স : 46 লিঙ্গ : পুরুষ	GPP1326750 ফটো উপলব্ধ	186 নাম : সরিফন বিবি স্বামীর নাম: জুহুরুদ্দিন আনসারী বাড়ির নং : n0094 বয়স : 71 লিঙ্গ : মহিলা	WB/35/240/303046 ফটো উপলব্ধ
187 নাম : আইউপ আনসারী পিতার নাম: মহম্মদ আনসারী বাড়ির নং : n0094 বয়স : 86 লিঙ্গ : পুরুষ	WB/35/240/303224 ফটো উপলব্ধ	188 নাম : কুরবান আনসারী পিতার নাম: রুস্তম আনসারী বাড়ির নং : n0092 বয়স : 56 লিঙ্গ : পুরুষ	WB/35/240/303494 ফটো উপলব্ধ	189 নাম : মাসুমা বিবি স্বামীর নাম: হাফিজুদ্দিন আনসারী বাড়ির নং : n0090 বয়স : 31 লিঙ্গ : মহিলা	WNM1761717 ফটো উপলব্ধ
190 নাম : মফিজুদ্দিন আনসারী পিতার নাম: আইনুল আনসারী বাড়ির নং : n0090 বয়স : 34 লিঙ্গ : পুরুষ	WNM1443761 ফটো উপলব্ধ	191 নাম : আব্বাস আনসারী পিতার নাম: আইনুল আনসারী বাড়ির নং : n0090 বয়স : 33 লিঙ্গ : পুরুষ	WNM1550813 ফটো উপলব্ধ	192 নাম : আরজুন বিবি স্বামীর নাম: আব্বাস আনসারী বাড়ির নং : n0090 বয়স : 37 লিঙ্গ : মহিলা	WNM1550821 ফটো উপলব্ধ
193 নাম : কপূরা বিবি স্বামীর নাম: আকবর বাড়ির নং : n0090 বয়স : 51 লিঙ্গ : মহিলা	GPP1880947 ফটো উপলব্ধ	194 নাম : হাজেরা বিবি অন্যান্য: রসিদ বাড়ির নং : n0090 বয়স : 55 লিঙ্গ : মহিলা	GPP1327048 ফটো উপলব্ধ	195 নাম : গরিমন বিবি স্বামীর নাম: সুলেমান বাড়ির নং : n0090 বয়স : 76 লিঙ্গ : মহিলা	WB/35/240/303135 ফটো উপলব্ধ
196 নাম : আকবর আনসারী পিতার নাম: রাজীব আনসারী বাড়ির নং : n0090 বয়স : 56 লিঙ্গ : পুরুষ	WB/35/240/303394 ফটো উপলব্ধ	197 নাম : হাফিজুদ্দিন আনসারী পিতার নাম: রসিদ আনসারী বাড়ির নং : n0090 বয়স : 33 লিঙ্গ : পুরুষ	WNM1550771 ফটো উপলব্ধ	198 নাম : রসিদ আনসারী পিতার নাম: রাজীব আনসারী বাড়ির নং : n0090 বয়স : 61 লিঙ্গ : পুরুষ	WNM0596973 ফটো উপলব্ধ
199 নাম : মুসলেম আনসারী পিতার নাম: খলিল আনসারী বাড়ির নং : n0090 বয়স : 31 লিঙ্গ : পুরুষ	WNM1645688 ফটো উপলব্ধ	200 নাম : রহিম আনসারী পিতার নাম: কিসমত আনসারী বাড়ির নং : n0100 বয়স : 54 লিঙ্গ : পুরুষ	WNM2255818 ফটো উপলব্ধ	201 নাম : লালু আনসারী পিতার নাম: ফকির আনসারী বাড়ির নং : n0099 বয়স : 71 লিঙ্গ : পুরুষ	WB/35/240/303056 ফটো উপলব্ধ
202 নাম : মুস্তাক আনসারী পিতার নাম: কুরবান আনসারী বাড়ির নং : n0092 বয়স : 26 লিঙ্গ : পুরুষ	WNM1940196 ফটো উপলব্ধ	203 নাম : সালমা বিবি স্বামীর নাম: সারিফ আনসারী বাড়ির নং : n0096 বয়স : 37 লিঙ্গ : মহিলা	WNM0597393 ফটো উপলব্ধ	204 নাম : বুমা মাহাত পিতার নাম: মুক্তিপদ মাহাত বাড়ির নং : 000 বয়স : 20 লিঙ্গ : মহিলা	WNM2630499 ফটো উপলব্ধ
205 নাম : সামসুদ্দিন আনসারী পিতার নাম: হানিফ আনসারী বাড়ির নং : n0113 বয়স : 49 লিঙ্গ : পুরুষ	WB/35/240/303585 ফটো উপলব্ধ	206 নাম : নসিমা বিবি স্বামীর নাম: মুসলেম আনসারী বাড়ির নং : এন0090 বয়স : 26 লিঙ্গ : মহিলা	WNM2194447 ফটো উপলব্ধ	207 নাম : ইরফান আনসারী পিতার নাম: মহরম আনসারী বাড়ির নং : n00 বয়স : 25 লিঙ্গ : পুরুষ	WNM2330082 ফটো উপলব্ধ
208 নাম : রুকসানা বিবি স্বামীর নাম: জসিমুদ্দিন আনসারী বাড়ির নং : n00 বয়স : 25 লিঙ্গ : মহিলা	WNM2329134 ফটো উপলব্ধ	209 নাম : আজিম আনসারী পিতার নাম: আইনুল আনসারী বাড়ির নং : n00 বয়স : 24 লিঙ্গ : পুরুষ	WNM2329118 ফটো উপলব্ধ	210 নাম : তগদির আনসারী পিতার নাম: রহিম আনসারী বাড়ির নং : n00 বয়স : 25 লিঙ্গ : পুরুষ	WNM2327336 ফটো উপলব্ধ

বিধানসভা নির্বাচনক্ষেত্রের নং, নাম : 245-পাড়া
ভাগ নং, নাম : 1-পাটপুর (সম্পূর্ণ)

211 নাম : রসিদন বিবি স্বামীর নাম: মহরম বাড়ির নং : n0110 বয়স : 55 লিঙ্গ : মহিলা	WNM2353175 ফটো উপলব্ধ	212 নাম : সালমা বিবি স্বামীর নাম: রাজাবুল আনসারী বাড়ির নং : n0098 বয়স : 31 লিঙ্গ : মহিলা	WNM1940287 ফটো উপলব্ধ	213 নাম : জমিলা বিবি স্বামীর নাম: আইনুল আনসারী বাড়ির নং : n0090 বয়স : 61 লিঙ্গ : মহিলা	GPP1880939 ফটো উপলব্ধ
214 নাম : মৌসুমী বিবি স্বামীর নাম: জামাল আনসারী বাড়ির নং : এন0113 বয়স : 22 লিঙ্গ : মহিলা	WNM2503993 ফটো উপলব্ধ	215 নাম : সাইজুন বিবি স্বামীর নাম: কুরবান আনসারী বাড়ির নং : n0092 বয়স : 51 লিঙ্গ : মহিলা	WNM2255743 ফটো উপলব্ধ	216 নাম : সমিনা বিবি স্বামীর নাম: ইসমাইল আনসারী বাড়ির নং : n0099 বয়স : 39 লিঙ্গ : মহিলা	GPP2273936 ফটো উপলব্ধ
217 নাম : মজিরন বিবি স্বামীর নাম: সামসুদ্দিন আনসারী বাড়ির নং : n0113 বয়স : 50 লিঙ্গ : মহিলা	WNM2353118 ফটো উপলব্ধ	218 নাম : ইসমাইল আনসারী পিতার নাম: লালু আনসারী বাড়ির নং : n0099 বয়স : 42 লিঙ্গ : পুরুষ	GPP1880566 ফটো উপলব্ধ	219 নাম : আলিউদ্দিন আনসারী পিতার নাম: লুধু আনসারী বাড়ির নং : n0108 বয়স : 66 লিঙ্গ : পুরুষ	WNM2352136 ফটো উপলব্ধ
220 নাম : আনোয়ার আনসারী পিতার নাম: আলিউদ্দিন আনসারী বাড়ির নং : n0108 বয়স : 27 লিঙ্গ : পুরুষ	WNM2055994 ফটো উপলব্ধ	221 নাম : সাদ্দাম আনসারী পিতার নাম: সুলেমান আনসারী বাড়ির নং : n0090 বয়স : 30 লিঙ্গ : পুরুষ	WNM1940097 ফটো উপলব্ধ	222 নাম : খাইরুন বিবি স্বামীর নাম: সাজিদুদ্দিন আনসারী বাড়ির নং : n0100 বয়স : 65 লিঙ্গ : মহিলা	WNM2536969 ফটো উপলব্ধ
223 নাম : লোকমান আনসারী পিতার নাম: লালু আনসারী বাড়ির নং : n0099 বয়স : 47 লিঙ্গ : পুরুষ	GPP2273928 ফটো উপলব্ধ	224 নাম : সাজিদুদ্দিন আনসারী পিতার নাম: কিসমত আনসারী বাড়ির নং : n0100 বয়স : 70 লিঙ্গ : পুরুষ	WNM2536951 ফটো উপলব্ধ	225 নাম : রেজাউল আনসারী পিতার নাম: মিজির আনসারী বাড়ির নং : এন0113 বয়স : 24 লিঙ্গ : পুরুষ	WNM2504041 ফটো উপলব্ধ
226 নাম : নাসাদ আনসারী পিতার নাম: মহম্মদ আনসারী বাড়ির নং : n0095 বয়স : 76 লিঙ্গ : পুরুষ	WNM2607430 ফটো উপলব্ধ	227 নাম : আরিফ আনসারী পিতার নাম: সামসের আনসারী বাড়ির নং : n0189 বয়স : 26 লিঙ্গ : পুরুষ	WNM2110047 ফটো উপলব্ধ	228 নাম : জামিউদ্দিন আনসারী পিতার নাম: রসিদ আনসারী বাড়ির নং : n0090 বয়স : 27 লিঙ্গ : পুরুষ	WNM2029924 ফটো উপলব্ধ
229 নাম : আব্বাসআলি আনসারী পিতার নাম: হাবিব আনসারী বাড়ির নং : এন0087 বয়স : 41 লিঙ্গ : পুরুষ	WNM1443837 ফটো উপলব্ধ	230 নাম : রাজেশ আনসারী পিতার নাম: খায়বার আনসারী বাড়ির নং : 000 বয়স : 20 লিঙ্গ : পুরুষ	WNM2630606 ফটো উপলব্ধ	231 নাম : হালিমা বিবি স্বামীর নাম: কুদ্দাস আনসারী বাড়ির নং : n0100 বয়স : 28 লিঙ্গ : মহিলা	WNM2087427 ফটো উপলব্ধ
232 নাম : ফরিদ আনসারী পিতার নাম: সফিক আনসারী বাড়ির নং : n0111 বয়স : 53 লিঙ্গ : পুরুষ	WNM2608792 ফটো উপলব্ধ	233 নাম : আফসানা বিবি স্বামীর নাম: তসলিম আনসারী বাড়ির নং : এন0114 বয়স : 24 লিঙ্গ : মহিলা	WNM2504090 ফটো উপলব্ধ	234 নাম : ফাইমা বিবি স্বামীর নাম: আলিউদ্দিন আনসারী বাড়ির নং : n0108 বয়স : 56 লিঙ্গ : মহিলা	WNM2353092 ফটো উপলব্ধ
235 নাম : শহরভানু বিবি স্বামীর নাম: সাত্তার আনসারী বাড়ির নং : n0098 বয়স : 27 লিঙ্গ : মহিলা	WNM2087393 ফটো উপলব্ধ	236 নাম : আইনুল আনসারী পিতার নাম: রাজীব আনসারী বাড়ির নং : n0090 বয়স : 66 লিঙ্গ : পুরুষ	GPP2273720 ফটো উপলব্ধ	237 নাম : সহাবন আনসারি পিতার নাম: নুরাবন আনসারি বাড়ির নং : এন0061 বয়স : 24 লিঙ্গ : পুরুষ	WNM2446359 ফটো উপলব্ধ
238 নাম : মহরম আনসারী পিতার নাম: উমরলী আনসারী বাড়ির নং : n0110 বয়স : 61 লিঙ্গ : পুরুষ	WNM2353159 ফটো উপলব্ধ	239 নাম : বেলাল আনসারি পিতার নাম: জগরুলি আনসারি বাড়ির নং : এন0061 বয়স : 23 লিঙ্গ : পুরুষ	WNM2445583 ফটো উপলব্ধ	240 নাম : আমোনা বিবি স্বামীর নাম: লালু আনসারী বাড়ির নং : n0099 বয়স : 62 লিঙ্গ : মহিলা	WNM2354108 ফটো উপলব্ধ

বিধানসভা নির্বাচনক্ষেত্রের নং, নাম : 245-পাড়া
ভাগ নং, নাম : 1-পাটপুর (সম্পূর্ণ)

241	WNM1645498	ফটো উপলব্ধ	নাম : আজাউদ্দিন আনসারী পিতার নাম: আলিউদ্দিন আনসারী বাড়ির নং : n0108 বয়স : 31 লিঙ্গ : পুরুষ
242	WNM2159184	ফটো উপলব্ধ	নাম : রবিনা বিবি স্বামীর নাম: সাজ্জার আনসারী বাড়ির নং : n0113 বয়স : 26 লিঙ্গ : মহিলা
243	WNM2029890	ফটো উপলব্ধ	নাম : সাত্তার আনসারী পিতার নাম: সাজ্জার আনসারী বাড়ির নং : n0098 বয়স : 30 লিঙ্গ : পুরুষ
244	WNM1940261	ফটো উপলব্ধ	নাম : তহমিনা বিবি স্বামীর নাম: সাদ্দাম আনসারী বাড়ির নং : n0090 বয়স : 29 লিঙ্গ : মহিলা
245	WNM2159036	ফটো উপলব্ধ	নাম : সঞ্জিদা বিবি স্বামীর নাম: সহিদ আনসারী বাড়ির নং : n0111 বয়স : 30 লিঙ্গ : মহিলা
246	WNM2630689	ফটো উপলব্ধ	নাম : হালিমা খাতুন পিতার নাম: হজরত আনসারী বাড়ির নং : 000 বয়স : 26 লিঙ্গ : মহিলা
247	WNM2159069	ফটো উপলব্ধ	নাম : সাধন মাহাত পিতার নাম: নারান মাহাত বাড়ির নং : n0138 বয়স : 25 লিঙ্গ : পুরুষ
248	WNM2159127	ফটো উপলব্ধ	নাম : সাইমুন বিবি স্বামীর নাম: মুক্তার আনসারী বাড়ির নং : n0095 বয়স : 25 লিঙ্গ : মহিলা
249	WNM2159135	ফটো উপলব্ধ	নাম : সাইমুন বিবি স্বামীর নাম: নাসাদ আনসারী বাড়ির নং : n0095 বয়স : 26 লিঙ্গ : মহিলা
250	WNM2159119	ফটো উপলব্ধ	নাম : মকবুল আনসারী পিতার নাম: কুরবান আনসারী বাড়ির নং : এন0092 বয়স : 25 লিঙ্গ : পুরুষ
251	WNM2633642	ফটো উপলব্ধ	নাম : নাসিমা বিবি স্বামীর নাম: ইমামুদ্দিন আনসারী বাড়ির নং : 000 বয়স : 32 লিঙ্গ : মহিলা
252	WNM1550789	ফটো উপলব্ধ	নাম : রবুল আনসারী পিতার নাম: সাজ্জার আনসারী বাড়ির নং : n0098 বয়স : 33 লিঙ্গ : পুরুষ
253	WNM2030096	ফটো উপলব্ধ	নাম : কাজল কর্মকার পিতার নাম: শিবচরন কর্মকার বাড়ির নং : n0015 বয়স : 27 লিঙ্গ : পুরুষ
254	WNM1940253	ফটো উপলব্ধ	নাম : নেপুলা কর্মকার স্বামীর নাম: রনঞ্জিত কর্মকার বাড়ির নং : n0014 বয়স : 29 লিঙ্গ : মহিলা
255	WNM2029874	ফটো উপলব্ধ	নাম : ডাক্তার কর্মকার পিতার নাম: জগত কর্মকার বাড়ির নং : n0016 বয়স : 27 লিঙ্গ : পুরুষ
256	WNM2412310	ফটো উপলব্ধ	নাম : সন্দীপ কর্মকার পিতার নাম: শিবচরন কর্মকার বাড়ির নং : এন0015 বয়স : 24 লিঙ্গ : পুরুষ
257	WNM2597136	ফটো উপলব্ধ	নাম : সুমিত্রা কর্মকার স্বামীর নাম: চডুকু কর্মকার বাড়ির নং : নং 51 বয়স : 21 লিঙ্গ : মহিলা
258	GPP0500868	ফটো উপলব্ধ	নাম : সঞ্জতি কর্মকার স্বামীর নাম: জগত কর্মকার বাড়ির নং : n0016 বয়স : 62 লিঙ্গ : মহিলা
259	WNM1443845	ফটো উপলব্ধ	নাম : মনু কর্মকার পিতার নাম: প্রহলাদ কর্মকার বাড়ির নং : n0013 বয়স : 37 লিঙ্গ : পুরুষ
260	WB/35/240/303521	ফটো উপলব্ধ	নাম : গান্ধারী কর্মকার স্বামীর নাম: নাগন কর্মকার বাড়ির নং : n0014 বয়স : 95 লিঙ্গ : মহিলা
261	WNM0598193	ফটো উপলব্ধ	নাম : কল্পনা কর্মকার স্বামীর নাম: অজিত কর্মকার বাড়ির নং : n0014 বয়স : 37 লিঙ্গ : মহিলা
262	GPP2274066	ফটো উপলব্ধ	নাম : রঞ্জিত কর্মকার পিতার নাম: লগন কর্মকার বাড়ির নং : n0014 বয়স : 48 লিঙ্গ : পুরুষ
263	WB/35/240/303470	ফটো উপলব্ধ	নাম : ফুলমনি কর্মকার স্বামীর নাম: ভক্ষু কর্মকার বাড়ির নং : n0015 বয়স : 79 লিঙ্গ : মহিলা
264	WNM2615672	ফটো উপলব্ধ	নাম : শিবচরন কর্মকার পিতার নাম: ভক্ষু কর্মকার বাড়ির নং : n0015 বয়স : 57 লিঙ্গ : পুরুষ
265	WB/35/240/303469	ফটো উপলব্ধ	নাম : নমিতা কর্মকার স্বামীর নাম: শিবচরন কর্মকার বাড়ির নং : n0015 বয়স : 51 লিঙ্গ : মহিলা
266	GPP2589323	ফটো উপলব্ধ	নাম : জগত কর্মকার পিতার নাম: সনাসম কর্মকার বাড়ির নং : n0016 বয়স : 66 লিঙ্গ : পুরুষ
267	WNM1761766	ফটো উপলব্ধ	নাম : চডুকু কর্মকার পিতার নাম: জগত কর্মকার বাড়ির নং : n0016 বয়স : 31 লিঙ্গ : পুরুষ
268	WNM2107324	ফটো উপলব্ধ	নাম : পারুল কর্মকার স্বামীর নাম: মনু কর্মকার বাড়ির নং : n0190 বয়স : 26 লিঙ্গ : মহিলা
269	WNM2087294	ফটো উপলব্ধ	নাম : সীমন্ত কালিন্দী পিতার নাম: নীরোদ কালিন্দী বাড়ির নং : n0028 বয়স : 26 লিঙ্গ : পুরুষ
270	WNM2056000	ফটো উপলব্ধ	নাম : নিমাই কালিন্দী পিতার নাম: তৈরব কালিন্দী বাড়ির নং : n0024 বয়স : 28 লিঙ্গ : পুরুষ

271 নাম : বলদেব কালিন্দী পিতার নাম: রথু কালিন্দী বাড়ির নং : n0025 বয়স : 26 লিঙ্গ : পুরুষ	WNM2096717 ফটো উপলব্ধ	272 নাম : নাগর কালিন্দী পিতার নাম: বাসন কালিন্দী বাড়ির নং : n0017 বয়স : 38 লিঙ্গ : পুরুষ	GPP2494037 ফটো উপলব্ধ	273 নাম : নিরঞ্জন মাহাত পিতার নাম: টুকেন মাহাত বাড়ির নং : নং 015 বয়স : 23 লিঙ্গ : পুরুষ	WNM2597250 ফটো উপলব্ধ
274 নাম : বাবলু কালিন্দী পিতার নাম: দশরথ কালিন্দী বাড়ির নং : নং 018 বয়স : 21 লিঙ্গ : পুরুষ	WNM2598076 ফটো উপলব্ধ	275 নাম : নির্মল কালিন্দী পিতার নাম: মেঘু কালিন্দী বাড়ির নং : এন0012 বয়স : 23 লিঙ্গ : পুরুষ	WNM2504165 ফটো উপলব্ধ	276 নাম : পয়েল কালিন্দী স্বামীর নাম: নিমাই কালিন্দী বাড়ির নং : এন0024 বয়স : 25 লিঙ্গ : মহিলা	WNM2445781 ফটো উপলব্ধ
277 নাম : মৌসুমী কালিন্দী স্বামীর নাম: বলদেব কালিন্দী বাড়ির নং : ন0025 বয়স : 24 লিঙ্গ : মহিলা	WNM2445740 ফটো উপলব্ধ	278 নাম : জয়ন্তী কালিন্দী স্বামীর নাম: অমিত কালিন্দী বাড়ির নং : n0011 বয়স : 28 লিঙ্গ : মহিলা	WNM1940279 ফটো উপলব্ধ	279 নাম : কল্পনা কালিন্দী স্বামীর নাম: নির্মল কালিন্দী বাড়ির নং : n00 বয়স : 27 লিঙ্গ : মহিলা	WNM2328797 ফটো উপলব্ধ
280 নাম : কুম্পা বাদ্যকর পিতার নাম: দুঃখু বাদ্যকর বাড়ির নং : n0019 বয়স : 29 লিঙ্গ : মহিলা	WNM1979624 ফটো উপলব্ধ	281 নাম : ডাক্তার কালিন্দী পিতার নাম: মেঘু কালিন্দী বাড়ির নং : n0012 বয়স : 26 লিঙ্গ : পুরুষ	WNM2159051 ফটো উপলব্ধ	282 নাম : পরমেশ্বর কালিন্দী পিতার নাম: মিতন কালিন্দী বাড়ির নং : এন0029 বয়স : 25 লিঙ্গ : পুরুষ	WNM2160018 ফটো উপলব্ধ
283 নাম : তুলু কালিন্দী স্বামীর নাম: কৃষ্ণ কালিন্দী বাড়ির নং : n0019 বয়স : 49 লিঙ্গ : মহিলা	WNM2255792 ফটো উপলব্ধ	284 নাম : সঙ্গীতা কালিন্দী স্বামীর নাম: রামেশ্বর কালিন্দী বাড়ির নং : n0029 বয়স : 28 লিঙ্গ : মহিলা	WNM2030112 ফটো উপলব্ধ	285 নাম : প্রসেনজিৎ কালিন্দী পিতার নাম: গোপাল কালিন্দী বাড়ির নং : n0011 বয়স : 27 লিঙ্গ : পুরুষ	WNM2030047 ফটো উপলব্ধ
286 নাম : সরলা কালিন্দী স্বামীর নাম: প্রানকৃষ্ণ কালিন্দী বাড়ির নং : n0020 বয়স : 65 লিঙ্গ : মহিলা	WB/35/240/303408 ফটো উপলব্ধ	287 নাম : সুবোধ কালিন্দী পিতার নাম: প্রানকৃষ্ণ কালিন্দী বাড়ির নং : n0020 বয়স : 38 লিঙ্গ : পুরুষ	WNM0987024 ফটো উপলব্ধ	288 নাম : পূজা কালিন্দী স্বামীর নাম: সুবোধ কালিন্দী বাড়ির নং : n0020 বয়স : 31 লিঙ্গ : মহিলা	WNM1761592 ফটো উপলব্ধ
289 নাম : শান্তনা কালিন্দী স্বামীর নাম: স্বপন কালিন্দী বাড়ির নং : n0020 বয়স : 42 লিঙ্গ : মহিলা	GPP1880624 ফটো উপলব্ধ	290 নাম : রেঙ্গু কালিন্দী পিতার নাম: হারাধন কালিন্দী বাড়ির নং : n0021 বয়স : 65 লিঙ্গ : পুরুষ	WB/35/240/303301 ফটো উপলব্ধ	291 নাম : আঁকুরী কালিন্দী স্বামীর নাম: রেঙ্গু কালিন্দী বাড়ির নং : n0021 বয়স : 62 লিঙ্গ : মহিলা	WB/35/240/303270 ফটো উপলব্ধ
292 নাম : কৈলাশ কালিন্দী পিতার নাম: রেঙ্গু কালিন্দী বাড়ির নং : n0021 বয়স : 32 লিঙ্গ : পুরুষ	WNM1645548 ফটো উপলব্ধ	293 নাম : রিঙ্কু কালিন্দী স্বামীর নাম: কৈলাশ কালিন্দী বাড়ির নং : n0021 বয়স : 32 লিঙ্গ : মহিলা	WNM1645555 ফটো উপলব্ধ	294 নাম : গোপাল কালিন্দী পিতার নাম: আষাট্টা কালিন্দী বাড়ির নং : n0011 বয়স : 57 লিঙ্গ : পুরুষ	GPP2274074 ফটো উপলব্ধ
295 নাম : সন্ধ্যা কালিন্দী স্বামীর নাম: গোপাল কালিন্দী বাড়ির নং : n0011 বয়স : 53 লিঙ্গ : মহিলা	GPP2274082 ফটো উপলব্ধ	296 নাম : অমিত কালিন্দী পিতার নাম: গোপাল কালিন্দী বাড়ির নং : n0011 বয়স : 35 লিঙ্গ : পুরুষ	WNM1443852 ফটো উপলব্ধ	297 নাম : নেপাল কালিন্দী পিতার নাম: আষাট্টা কালিন্দী বাড়ির নং : n0011 বয়স : 53 লিঙ্গ : পুরুষ	GPP1328988 ফটো উপলব্ধ
298 নাম : শান্তি কালিন্দী স্বামীর নাম: নেপাল কালিন্দী বাড়ির নং : n0011 বয়স : 49 লিঙ্গ : মহিলা	GPP2274090 ফটো উপলব্ধ	299 নাম : আকুল কালিন্দী পিতার নাম: আষাট্টা কালিন্দী বাড়ির নং : n0011 বয়স : 47 লিঙ্গ : পুরুষ	GPP1880681 ফটো উপলব্ধ	300 নাম : অষ্টমী কালিন্দী স্বামীর নাম: আকুল কালিন্দী বাড়ির নং : n0011 বয়স : 36 লিঙ্গ : মহিলা	WNM1443860 ফটো উপলব্ধ

301 নাম : মেঘু কালিন্দী পিতার নাম: যশী কালিন্দী বাড়ির নং : n0012 বয়স : 52 লিঙ্গ : পুরুষ	GPP2274124 ফটো উপলব্ধ	302 নাম : মিহির কালিন্দী পিতার নাম: মেঘু কালিন্দী বাড়ির নং : n0012 বয়স : 32 লিঙ্গ : পুরুষ	WNM1550847 ফটো উপলব্ধ	303 নাম : তরনী কালিন্দী পিতার নাম: যশী কালিন্দী বাড়ির নং : n0012 বয়স : 36 লিঙ্গ : পুরুষ	WNM1443878 ফটো উপলব্ধ
304 নাম : অষ্টমী কালিন্দী স্বামীর নাম: তরনী কালিন্দী বাড়ির নং : n0012 বয়স : 35 লিঙ্গ : মহিলা	WNM1859818 ফটো উপলব্ধ	305 নাম : ভারু কালিন্দী স্বামীর নাম: মেঘু কালিন্দী বাড়ির নং : n0012 বয়স : 50 লিঙ্গ : মহিলা	GPP1326339 ফটো উপলব্ধ	306 নাম : জ্যোৎস্না কালিন্দী স্বামীর নাম: মিহির কালিন্দী বাড়ির নং : n0012 বয়স : 31 লিঙ্গ : মহিলা	WNM1761600 ফটো উপলব্ধ
307 নাম : বন্দনা কালিন্দী স্বামীর নাম: নাগর কালিন্দী বাড়ির নং : n0017 বয়স : 38 লিঙ্গ : মহিলা	WNM0598334 ফটো উপলব্ধ	308 নাম : নটবর কালিন্দী মায়ের নাম: অমলা কালিন্দী বাড়ির নং : n0017 বয়স : 36 লিঙ্গ : পুরুষ	WNM0598342 ফটো উপলব্ধ	309 নাম : রীতা কালিন্দী স্বামীর নাম: নটবর কালিন্দী বাড়ির নং : n0017 বয়স : 37 লিঙ্গ : মহিলা	WNM1761584 ফটো উপলব্ধ
310 নাম : রামেশ্বর কালিন্দী পিতার নাম: মিতন কালিন্দী বাড়ির নং : n0029 বয়স : 36 লিঙ্গ : পুরুষ	WNM0598318 ফটো উপলব্ধ	311 নাম : অম্বিকা কালিন্দী স্বামীর নাম: মিতন কালিন্দী বাড়ির নং : n0029 বয়স : 55 লিঙ্গ : মহিলা	WB/35/240/303432 ফটো উপলব্ধ	312 নাম : মিতন কালিন্দী পিতার নাম: অক্ষর কালিন্দী বাড়ির নং : n0029 বয়স : 58 লিঙ্গ : পুরুষ	WB/35/240/303441 ফটো উপলব্ধ
313 নাম : নিয়তী কালিন্দী স্বামীর নাম: নিরোদ কালিন্দী বাড়ির নং : n0028 বয়স : 58 লিঙ্গ : মহিলা	WB/35/240/303452 ফটো উপলব্ধ	314 নাম : নিরোদ কালিন্দী পিতার নাম: লুধু কালিন্দী বাড়ির নং : n0028 বয়স : 63 লিঙ্গ : পুরুষ	WB/35/240/303398 ফটো উপলব্ধ	315 নাম : নির্মল কালিন্দী পিতার নাম: বিনোদ কালিন্দী বাড়ির নং : n0027 বয়স : 30 লিঙ্গ : পুরুষ	WNM1761568 ফটো উপলব্ধ
316 নাম : গেনী কালিন্দী স্বামীর নাম: বিনোদ কালিন্দী বাড়ির নং : n0027 বয়স : 62 লিঙ্গ : মহিলা	WB/35/240/303451 ফটো উপলব্ধ	317 নাম : আরতী কালিন্দী স্বামীর নাম: নিতাই চন্দ্র কালিন্দী বাড়ির নং : n0026 বয়স : 42 লিঙ্গ : মহিলা	GPP1880616 ফটো উপলব্ধ	318 নাম : নিতাই চন্দ্র কালিন্দী পিতার নাম: আনন্দ কালিন্দী বাড়ির নং : n0026 বয়স : 44 লিঙ্গ : পুরুষ	GPP1880608 ফটো উপলব্ধ
319 নাম : দীপালী কালিন্দী স্বামীর নাম: তরনী কালিন্দী বাড়ির নং : n0026 বয়স : 32 লিঙ্গ : মহিলা	WNM1645779 ফটো উপলব্ধ	320 নাম : তরনী কালিন্দী পিতার নাম: আনন্দ কালিন্দী বাড়ির নং : n0026 বয়স : 33 লিঙ্গ : পুরুষ	WNM1645605 ফটো উপলব্ধ	321 নাম : বিনতা কালিন্দী স্বামীর নাম: আনন্দ কালিন্দী বাড়ির নং : n0026 বয়স : 66 লিঙ্গ : মহিলা	GPP1327014 ফটো উপলব্ধ
322 নাম : সীতা কালিন্দী স্বামীর নাম: রথু কালিন্দী বাড়ির নং : n0025 বয়স : 56 লিঙ্গ : মহিলা	WB/35/240/303407 ফটো উপলব্ধ	323 নাম : রথু কালিন্দী পিতার নাম: শঙ্কর কালিন্দী বাড়ির নং : n0025 বয়স : 61 লিঙ্গ : পুরুষ	WB/35/240/303391 ফটো উপলব্ধ	324 নাম : লক্ষ্মী বাউরী স্বামীর নাম: মুকেশ বাউরী বাড়ির নং : 000 বয়স : 26 লিঙ্গ : মহিলা	WNM2633600 ফটো উপলব্ধ
325 নাম : তৈরব কালিন্দী পিতার নাম: শঙ্কর কালিন্দী বাড়ির নং : n0024 বয়স : 63 লিঙ্গ : পুরুষ	WNM1645613 ফটো উপলব্ধ	326 নাম : জানকী নাথ কালিন্দী পিতার নাম: ভৈরব কালিন্দী বাড়ির নং : n0023 বয়স : 41 লিঙ্গ : পুরুষ	WNM1443886 ফটো উপলব্ধ	327 নাম : মানিক কালিন্দী পিতার নাম: ভৈরব কালিন্দী বাড়ির নং : n0023 বয়স : 41 লিঙ্গ : পুরুষ	WNM0598508 ফটো উপলব্ধ
328 নাম : পরিক্ষিত কালিন্দী পিতার নাম: ভৈরব কালিন্দী বাড়ির নং : n0023 বয়স : 48 লিঙ্গ : পুরুষ	GPP1262492 ফটো উপলব্ধ	329 নাম : কুন্তী কালিন্দী স্বামীর নাম: পরিক্ষিত কালিন্দী বাড়ির নং : এন00015 বয়স : 40 লিঙ্গ : মহিলা	WNM2626091 ফটো উপলব্ধ	330 নাম : ঠাণ্ডী কালিন্দী স্বামীর নাম: যুধিষ্ঠীর কালিন্দী বাড়ির নং : n0022 বয়স : 60 লিঙ্গ : মহিলা	WB/35/240/303409 ফটো উপলব্ধ

বিধানসভা নির্বাচনক্ষেত্রের নং, নাম : 245-পাড়া
ভাগ নং, নাম : 1-পাটপুর (সম্পূর্ণ)

331 নাম : যুধিষ্ঠীর কালিন্দী পিতার নাম: হারাধন কালিন্দী বাড়ির নং : n0022 বয়স : 63 লিঙ্গ : পুরুষ	GPP2589349 ফটো উপলব্ধ	332 নাম : শরৎ কালিন্দী পিতার নাম: বাসন কালিন্দী বাড়ির নং : n0017 বয়স : 58 লিঙ্গ : পুরুষ	WB/35/240/303302 ফটো উপলব্ধ	333 নাম : সাগর কালিন্দী পিতার নাম: বাসন কালিন্দী বাড়ির নং : n0017 বয়স : 50 লিঙ্গ : পুরুষ	WB/35/240/303556 ফটো উপলব্ধ
334 নাম : বিজলা কালিন্দী স্বামীর নাম: সাগর কালিন্দী বাড়ির নং : n0017 বয়স : 44 লিঙ্গ : মহিলা	GPP1880731 ফটো উপলব্ধ	335 নাম : গীতা কালিন্দী স্বামীর নাম: শরত কালিন্দী বাড়ির নং : n0017 বয়স : 53 লিঙ্গ : মহিলা	WB/35/240/303406 ফটো উপলব্ধ	336 নাম : দশরথ কালিন্দী পিতার নাম: বাসন কালিন্দী বাড়ির নং : n0018 বয়স : 70 লিঙ্গ : পুরুষ	WB/35/240/303568 ফটো উপলব্ধ
337 নাম : অঙ্গুরী কালিন্দী স্বামীর নাম: দশরথ কালিন্দী বাড়ির নং : n0018 বয়স : 65 লিঙ্গ : মহিলা	GPP1880723 ফটো উপলব্ধ	338 নাম : কঁকু কালিন্দী পিতার নাম: হারাধন কালিন্দী বাড়ির নং : n0019 বয়স : 69 লিঙ্গ : পুরুষ	WB/35/240/303557 ফটো উপলব্ধ	339 নাম : কৃষ্ণ কালিন্দী পিতার নাম: হারাধন কালিন্দী বাড়ির নং : n0019 বয়স : 50 লিঙ্গ : পুরুষ	WB/35/240/303413 ফটো উপলব্ধ
340 নাম : রাজেশ কালিন্দী পিতার নাম: কৃষ্ণপদ কালিন্দী বাড়ির নং : n0019 বয়স : 30 লিঙ্গ : পুরুষ	WNM1761576 ফটো উপলব্ধ	341 নাম : স্বপন কালিন্দী পিতার নাম: প্রানকৃষ্ণ কালিন্দী বাড়ির নং : n0020 বয়স : 41 লিঙ্গ : পুরুষ	GPP1262559 ফটো উপলব্ধ	342 নাম : সুদীপ মাহাত পিতার নাম: ইন্দ্রজিৎ মাহাত বাড়ির নং : n0054 বয়স : 30 লিঙ্গ : পুরুষ	WNM1859842 ফটো উপলব্ধ
343 নাম : কল্পনা মাহাত স্বামীর নাম: অমৃত কুমার মাহাত বাড়ির নং : n0054 বয়স : 44 লিঙ্গ : মহিলা	GPP1328319 ফটো উপলব্ধ	344 নাম : কৃষ্ণিবাস মাহাত পিতার নাম: সুচাঁদ মাহাত বাড়ির নং : n0054 বয়স : 53 লিঙ্গ : পুরুষ	WB/35/240/303544 ফটো উপলব্ধ	345 নাম : পুর্নিমা মাহাত স্বামীর নাম: দ্বিজপদ মাহাত বাড়ির নং : n0054 বয়স : 57 লিঙ্গ : মহিলা	WB/35/240/303503 ফটো উপলব্ধ
346 নাম : দ্বিজপদ মাহাত পিতার নাম: সুচাঁদ মাহাত বাড়ির নং : n0054 বয়স : 61 লিঙ্গ : পুরুষ	WB/35/240/303541 ফটো উপলব্ধ	347 নাম : রেশমী দেবী স্বামীর নাম: সুচাঁদ মাহাত বাড়ির নং : n0054 বয়স : 81 লিঙ্গ : মহিলা	WB/35/240/303444 ফটো উপলব্ধ	348 নাম : সৌমেন মাহাত পিতার নাম: দ্বিজপদ মাহাত বাড়ির নং : n0054 বয়স : 27 লিঙ্গ : পুরুষ	WNM2029866 ফটো উপলব্ধ
349 নাম : প্রদীপ কুমার মাহাত পিতার নাম: ইন্দ্রজিৎ মাহাত বাড়ির নং : n0054 বয়স : 37 লিঙ্গ : পুরুষ	GPP2494110 ফটো উপলব্ধ	350 নাম : শৈলেন মাহাত পিতার নাম: দরজিপদ মাহাত বাড়ির নং : নং 054 বয়স : 24 লিঙ্গ : পুরুষ	WNM2597912 ফটো উপলব্ধ	351 নাম : প্রয়াগ পরামাণিক পিতার নাম: কর্ন পরামাণিক বাড়ির নং : নং 51 বয়স : 21 লিঙ্গ : পুরুষ	WNM2596997 ফটো উপলব্ধ
352 নাম : আনন্দ পরামাণিক পিতার নাম: বৈদ্যনাথ পরামাণিক বাড়ির নং : নং 0166 বয়স : 23 লিঙ্গ : পুরুষ	WNM2596906 ফটো উপলব্ধ	353 নাম : বৈকিবালা পরামাণিক স্বামীর নাম: নবীন পরামাণিক বাড়ির নং : n0166 বয়স : 76 লিঙ্গ : মহিলা	WNM2536845 ফটো উপলব্ধ	354 নাম : নিশু পরামাণিক স্বামীর নাম: সহদেব পরামাণিক বাড়ির নং : n0065 বয়স : 71 লিঙ্গ : মহিলা	WNM2531747 ফটো উপলব্ধ
355 নাম : রিঙ্কু পরামাণিক স্বামীর নাম: আদিত্য পরামাণিক বাড়ির নং : n0066 বয়স : 26 লিঙ্গ : মহিলা	WNM2087286 ফটো উপলব্ধ	356 নাম : চন্দনা পরামাণিক স্বামীর নাম: রঞ্জিত পরামাণিক বাড়ির নং : n0066 বয়স : 48 লিঙ্গ : মহিলা	GPP1326891 ফটো উপলব্ধ	357 নাম : কল্পনা পরামাণিক স্বামীর নাম: ঘন্টু পরামাণিক বাড়ির নং : n0167 বয়স : 52 লিঙ্গ : মহিলা	WNM2255941 ফটো উপলব্ধ
358 নাম : রেখা প্রমাণিক স্বামীর নাম: উজ্জল প্রমাণিক বাড়ির নং : এন0167 বয়স : 24 লিঙ্গ : মহিলা	WNM2445641 ফটো উপলব্ধ	359 নাম : সান্ত্বনা পরামাণিক স্বামীর নাম: গয়ারাম পরামাণিক বাড়ির নং : ন00 বয়স : 24 লিঙ্গ : মহিলা	WNM2330116 ফটো উপলব্ধ	360 নাম : মৃত্যুঞ্জয় পরামাণিক পিতার নাম: অজিত পরামাণিক বাড়ির নং : ন00 বয়স : 24 লিঙ্গ : পুরুষ	WNM2329282 ফটো উপলব্ধ

361 নাম : বরনা পরামানিক স্বামীর নাম: কন পরামানিক বাড়ির নং : n0168 বয়স : 48 লিঙ্গ : মহিলা	GPP2589364 ফটো উপলব্ধ	362 নাম : টোগরবালা পরামানিক স্বামীর নাম: অবনী পরামানিক বাড়ির নং : n0165 বয়স : 73 লিঙ্গ : মহিলা	WNM2255909 ফটো উপলব্ধ	363 নাম : জয়দেব পরামানিক পিতার নাম: কন পরামানিক বাড়ির নং : n0168 বয়স : 24 লিঙ্গ : পুরুষ	WNM2164580 ফটো উপলব্ধ
364 নাম : সজল পরামানিক পিতার নাম: পল্টু পরামানিক বাড়ির নং : এন0167 বয়স : 25 লিঙ্গ : পুরুষ	WNM2164507 ফটো উপলব্ধ	365 নাম : অজিত কুমার পরামানিক পিতার নাম: মহাদেব পরামানিক বাড়ির নং : n0066 বয়স : 62 লিঙ্গ : পুরুষ	GPP1328798 ফটো উপলব্ধ	366 নাম : পূর্ণিমা পরামানিক স্বামীর নাম: কাজল পরামানিক বাড়ির নং : n00 বয়স : 27 লিঙ্গ : মহিলা	WNM2330140 ফটো উপলব্ধ
367 নাম : ঘল্টু পরামানিক পিতার নাম: ধরনী পরামানিক বাড়ির নং : n0167 বয়স : 55 লিঙ্গ : পুরুষ	WNM2255966 ফটো উপলব্ধ	368 নাম : পূর্ণিমা পরামানিক স্বামীর নাম: বলরাম পরামানিক বাড়ির নং : n0166 বয়স : 43 লিঙ্গ : মহিলা	GPP2274165 ফটো উপলব্ধ	369 নাম : বলরাম পরামানিক পিতার নাম: নবীন পরামানিক বাড়ির নং : n0166 বয়স : 46 লিঙ্গ : পুরুষ	GPP1326164 ফটো উপলব্ধ
370 নাম : নাসু কালিন্দী স্বামীর নাম: জনকিনাথ কালিন্দী বাড়ির নং : n0066 বয়স : 36 লিঙ্গ : মহিলা	WNM1645878 ফটো উপলব্ধ	371 নাম : আদিত্য পরামানিক পিতার নাম: অজিত পরামানিক বাড়ির নং : n0066 বয়স : 34 লিঙ্গ : পুরুষ	WNM1550839 ফটো উপলব্ধ	372 নাম : নির্মলা পরামানিক স্বামীর নাম: অজিত পরামানিক বাড়ির নং : n0066 বয়স : 55 লিঙ্গ : মহিলা	WB/35/240/303059 ফটো উপলব্ধ
373 নাম : রঞ্জিত পরামানিক পিতার নাম: মহাদেব পরামানিক বাড়ির নং : n0066 বয়স : 56 লিঙ্গ : পুরুষ	WB/35/240/303551 ফটো উপলব্ধ	374 নাম : অবলা পরামানিক স্বামীর নাম: মহাদেব পরামানিক বাড়ির নং : n0066 বয়স : 76 লিঙ্গ : মহিলা	WB/35/240/303006 ফটো উপলব্ধ	375 নাম : জ্যোৎস্না পরামানিক স্বামীর নাম: শিশির পরামানিক বাড়ির নং : n0065 বয়স : 46 লিঙ্গ : মহিলা	GPP1326883 ফটো উপলব্ধ
376 নাম : শিশির পরামানিক পিতার নাম: সহদেব পরামানিক বাড়ির নং : n0065 বয়স : 51 লিঙ্গ : পুরুষ	GPP1327568 ফটো উপলব্ধ	377 নাম : বাসন্তী কালিন্দী স্বামীর নাম: লক্ষন কালিন্দী বাড়ির নং : n0165 বয়স : 35 লিঙ্গ : মহিলা	WNM1443894 ফটো উপলব্ধ	378 নাম : লক্ষন কালিন্দী পিতার নাম: যষ্ঠী কালিন্দী বাড়ির নং : n0165 বয়স : 37 লিঙ্গ : পুরুষ	WNM0598599 ফটো উপলব্ধ
379 নাম : আন্না পরামানিক স্বামীর নাম: অবনী পরামানিক বাড়ির নং : n0165 বয়স : 79 লিঙ্গ : মহিলা	WB/35/240/303146 ফটো উপলব্ধ	380 নাম : বৈদ্যনাথ পরামানিক পিতার নাম: নবীন পরামানিক বাড়ির নং : n0166 বয়স : 48 লিঙ্গ : পুরুষ	GPP1326131 ফটো উপলব্ধ	381 নাম : আদরী পরামানিক স্বামীর নাম: বৈদ্যনাথ পরামানিক বাড়ির নং : n0166 বয়স : 46 লিঙ্গ : মহিলা	GPP1326156 ফটো উপলব্ধ
382 নাম : পল্টু পরামানিক পিতার নাম: ধরনী পরামানিক বাড়ির নং : n0167 বয়স : 51 লিঙ্গ : পুরুষ	WNM2675551 ফটো উপলব্ধ	383 নাম : আন্না পরামানিক স্বামীর নাম: পল্টু পরামানিক বাড়ির নং : n0167 বয়স : 46 লিঙ্গ : মহিলা	GPP1326685 ফটো উপলব্ধ	384 নাম : কাজল পরামানিক পিতার নাম: যষ্ঠী পরামানিক বাড়ির নং : n0167 বয়স : 30 লিঙ্গ : পুরুষ	WNM1761329 ফটো উপলব্ধ
385 নাম : উজ্জল পরামানিক পিতার নাম: ঘল্টু পরামানিক বাড়ির নং : n0167 বয়স : 30 লিঙ্গ : পুরুষ	WNM1761337 ফটো উপলব্ধ	386 নাম : কর্ণ পরামানিক পিতার নাম: নিরঞ্জন পরামানিক বাড়ির নং : n0168 বয়স : 59 লিঙ্গ : পুরুষ	WB/35/240/303558 ফটো উপলব্ধ	387 নাম : কল্যাণী পরামানিক স্বামীর নাম: কৈলাস পরামানিক বাড়ির নং : n0168 বয়স : 61 লিঙ্গ : মহিলা	GPP1327642 ফটো উপলব্ধ
388 নাম : গয়ারাম পরামানিক মায়ের নাম: কল্যাণী পরামানিক বাড়ির নং : n0168 বয়স : 34 লিঙ্গ : পুরুষ	WNM1761345 ফটো উপলব্ধ	389 নাম : সিরাজ আনসারী পিতার নাম: বশির আনসারী বাড়ির নং : n0115 বয়স : 63 লিঙ্গ : পুরুষ	WNM2695260 ফটো উপলব্ধ	390 নাম : মরিয়াম বিবি স্বামীর নাম: সিরাজ আনসারী বাড়ির নং : n0115 বয়স : 61 লিঙ্গ : মহিলা	WB/35/240/303077 ফটো উপলব্ধ

391	GPP2275188	ফটো উপলব্ধ	392	GPP2275162	ফটো উপলব্ধ	393	GPP2275170	ফটো উপলব্ধ
নাম : সুমুরুদ্দিন আনসারী পিতার নাম: সিরাজ আনসারী বাড়ির নং : n0115 বয়স : 45 লিঙ্গ : পুরুষ			নাম : জুমুরুদ্দিন আনসারী পিতার নাম: সিরাজ আনসারী বাড়ির নং : n0115 বয়স : 43 লিঙ্গ : পুরুষ			নাম : সাহাবুদ্দিন আনসারী পিতার নাম: সিরাজ আনসারী বাড়ির নং : n0115 বয়স : 40 লিঙ্গ : পুরুষ		
394	WNM1761675	ফটো উপলব্ধ	395	WNM1550755	ফটো উপলব্ধ	396	WNM1761667	ফটো উপলব্ধ
নাম : মমেনা বিবি স্বামীর নাম: সাহাবুদ্দিন আনসারী বাড়ির নং : n0115 বয়স : 31 লিঙ্গ : মহিলা			নাম : আমিরুদ্দিন আনসারী পিতার নাম: সিরাজ আনসারী বাড়ির নং : n0115 বয়স : 32 লিঙ্গ : পুরুষ			নাম : সালমা বিবি স্বামীর নাম: আমিরুদ্দিন আনসারী বাড়ির নং : n0115 বয়স : 30 লিঙ্গ : মহিলা		
397	WNM2739928	ফটো উপলব্ধ	398	GPP2275212	ফটো উপলব্ধ	399	WNM2159002	ফটো উপলব্ধ
নাম : মাহিরুদ্দিন আনসারী পিতার নাম: বসির আনসারী বাড়ির নং : n0115 বয়স : 56 লিঙ্গ : পুরুষ			নাম : আতরভানু বিবি স্বামীর নাম: সুমুরুদ্দিন আনসারী বাড়ির নং : n0115 বয়স : 42 লিঙ্গ : মহিলা			নাম : প্রিয়া বাউরী স্বামীর নাম: কিয়ান বাউরী বাড়ির নং : n0089 বয়স : 25 লিঙ্গ : মহিলা		
400	WNM2164515	ফটো উপলব্ধ	401	WB/35/240/303165	ফটো উপলব্ধ	402	WB/35/240/303094	ফটো উপলব্ধ
নাম : নীলকণ্ঠ বাউরী পিতার নাম: যুধিষ্ঠির বাউরী বাড়ির নং : এন0071 বয়স : 25 লিঙ্গ : পুরুষ			নাম : ভারতী বাউরী স্বামীর নাম: নিরোধ বাউরী বাড়ির নং : n0069 বয়স : 71 লিঙ্গ : মহিলা			নাম : দিপক বাউরী পিতার নাম: নিরোধ বাউরী বাড়ির নং : n0069 বয়স : 49 লিঙ্গ : পুরুষ		
403	GPP2274249	ফটো উপলব্ধ	404	WNM1761238	ফটো উপলব্ধ	405	GPP2494045	ফটো উপলব্ধ
নাম : সমর বাউরী পিতার নাম: নিরোধ বাউরী বাড়ির নং : n0069 বয়স : 42 লিঙ্গ : পুরুষ			নাম : পানজুড়া বাউরী স্বামীর নাম: সমর বাউরী বাড়ির নং : n0069 বয়স : 34 লিঙ্গ : মহিলা			নাম : স্বপন বাউরী পিতার নাম: নিরোধ বাউরী বাড়ির নং : n0069 বয়স : 38 লিঙ্গ : পুরুষ		
406	GPP2589844	ফটো উপলব্ধ	407	WNM1761220	ফটো উপলব্ধ	408	WNM1443910	ফটো উপলব্ধ
নাম : সঞ্জয় বাউরী পিতার নাম: নিরোধ বাউরী বাড়ির নং : n0069 বয়স : 38 লিঙ্গ : পুরুষ			নাম : তিতালী বাউরী স্বামীর নাম: সঞ্জয় বাউরী বাড়ির নং : n0069 বয়স : 33 লিঙ্গ : মহিলা			নাম : লক্ষীকান্ত বাউরী পিতার নাম: নিরোধ বাউরী বাড়ির নং : n0069 বয়স : 34 লিঙ্গ : পুরুষ		
409	WB/35/240/303369	ফটো উপলব্ধ	410	WB/35/240/303347	ফটো উপলব্ধ	411	WB/35/240/303170	ফটো উপলব্ধ
নাম : অজিত বাউরী পিতার নাম: বাউল বাউরী বাড়ির নং : n0070 বয়স : 71 লিঙ্গ : পুরুষ			নাম : শুকুন্তলা বাউরী স্বামীর নাম: অজিত বাউরী বাড়ির নং : n0070 বয়স : 66 লিঙ্গ : মহিলা			নাম : কুন্তি বাউরী স্বামীর নাম: অশোক বাউরী বাড়ির নং : n0070 বয়স : 56 লিঙ্গ : মহিলা		
412	WNM2521789	ফটো উপলব্ধ	413	WB/35/240/303171	ফটো উপলব্ধ	414	GPP2274314	ফটো উপলব্ধ
নাম : যুধিষ্ঠীর বাউরী পিতার নাম: রজনী বাউরী বাড়ির নং : n0071 বয়স : 76 লিঙ্গ : পুরুষ			নাম : পরিবালা বাউরী স্বামীর নাম: যুধিষ্ঠীর বাউরী বাড়ির নং : n0071 বয়স : 66 লিঙ্গ : মহিলা			নাম : জয়দেব বাউরী পিতার নাম: সন্তোষ বাউরী বাড়ির নং : n0071 বয়স : 48 লিঙ্গ : পুরুষ		
415	WB/35/240/303043	ফটো উপলব্ধ	416	GPP1327022	ফটো উপলব্ধ	417	WB/35/240/303064	ফটো উপলব্ধ
নাম : দুগাই বাউরী পিতার নাম: আকুরি বাউরী বাড়ির নং : n0073 বয়স : 51 লিঙ্গ : পুরুষ			নাম : মীরা বাউরী স্বামীর নাম: দুগাই বাউরী বাড়ির নং : n0073 বয়স : 43 লিঙ্গ : মহিলা			নাম : সুন্দরা বাউরী স্বামীর নাম: হারু বাউরী বাড়ির নং : n0074 বয়স : 61 লিঙ্গ : মহিলা		
418	GPP2274322	ফটো উপলব্ধ	419	WNM1761261	ফটো উপলব্ধ	420	WNM1859941	ফটো উপলব্ধ
নাম : পরেশ বাউরী পিতার নাম: হারু বাউরী বাড়ির নং : n0074 বয়স : 48 লিঙ্গ : পুরুষ			নাম : রেখা বাউরী স্বামীর নাম: পরেশ বাউরী বাড়ির নং : n0074 বয়স : 45 লিঙ্গ : মহিলা			নাম : রামলাল বাউরী পিতার নাম: হারু বাউরী বাড়ির নং : n0074 বয়স : 34 লিঙ্গ : পুরুষ		

বিধানসভা নির্বাচনক্ষেত্রের নং, নাম : 245-পাড়া
ভাগ নং, নাম : 1-পাটপুর (সম্পূর্ণ)

421 নাম : পতিত বাউরী পিতার নাম: হারু বাউরী বাড়ির নং : n0074 বয়স : 33 লিঙ্গ : পুরুষ	WNM1859958 ফটো উপলব্ধ	422 নাম : সুধীর বাউরী পিতার নাম: রুহি বাউরী বাড়ির নং : n0075 বয়স : 71 লিঙ্গ : পুরুষ	WB/35/240/303042 ফটো উপলব্ধ	423 নাম : মানিক বাউরী পিতার নাম: সুধীর বাউরী বাড়ির নং : n0075 বয়স : 51 লিঙ্গ : পুরুষ	WB/35/240/303186 ফটো উপলব্ধ
424 নাম : সঞ্জীব বাউরী পিতার নাম: সুধীর বাউরী বাড়ির নং : n0075 বয়স : 41 লিঙ্গ : পুরুষ	WNM0599316 ফটো উপলব্ধ	425 নাম : উত্তর বাউরী স্বামীর নাম: সঞ্জীব বাউরী বাড়ির নং : n0075 বয়স : 34 লিঙ্গ : মহিলা	WNM1761212 ফটো উপলব্ধ	426 নাম : দুঃখিত বাউরী পিতার নাম: সুধীর বাউরী বাড়ির নং : n0075 বয়স : 30 লিঙ্গ : পুরুষ	WNM1761204 ফটো উপলব্ধ
427 নাম : মুকেশ বাউরী পিতার নাম: পলটন বাউরী বাড়ির নং : n0076 বয়স : 44 লিঙ্গ : পুরুষ	GPP2274298 ফটো উপলব্ধ	428 নাম : সাগর বাউরী পিতার নাম: পলটন বাউরী বাড়ির নং : n0076 বয়স : 43 লিঙ্গ : পুরুষ	GPP2274306 ফটো উপলব্ধ	429 নাম : আন্না বাউরী স্বামীর নাম: সাগর বাউরী বাড়ির নং : n0076 বয়স : 33 লিঙ্গ : মহিলা	WNM1645795 ফটো উপলব্ধ
430 নাম : কাদি বাউরী স্বামীর নাম: পলটন বাউরী বাড়ির নং : n0076 বয়স : 71 লিঙ্গ : মহিলা	WB/35/240/303278 ফটো উপলব্ধ	431 নাম : নির্মল বাউরী পিতার নাম: পলটন বাউরী বাড়ির নং : n0076 বয়স : 56 লিঙ্গ : পুরুষ	WB/35/240/303473 ফটো উপলব্ধ	432 নাম : ছায়া বাউরী স্বামীর নাম: নির্মল বাউরী বাড়ির নং : n0076 বয়স : 51 লিঙ্গ : মহিলা	WB/35/240/303219 ফটো উপলব্ধ
433 নাম : সুরেশ বাউরী পিতার নাম: সুধীর বাউরী বাড়ির নং : n0075 বয়স : 28 লিঙ্গ : পুরুষ	WNM1939909 ফটো উপলব্ধ	434 নাম : কিশন বাউরী পিতার নাম: নিরঞ্জন বাউরী বাড়ির নং : n0089 বয়স : 41 লিঙ্গ : পুরুষ	WNM1443993 ফটো উপলব্ধ	435 নাম : কল্যাণী বাউরী স্বামীর নাম: সোমনাথ বাউরী বাড়ির নং : n0081 বয়স : 32 লিঙ্গ : মহিলা	WNM1645662 ফটো উপলব্ধ
436 নাম : সোমনাথ বাউরী পিতার নাম: আঘনি বাউরী বাড়ির নং : n0081 বয়স : 35 লিঙ্গ : পুরুষ	WNM1443977 ফটো উপলব্ধ	437 নাম : অর্জুন বাউরী পিতার নাম: আঘনি বাউরী বাড়ির নং : n0081 বয়স : 30 লিঙ্গ : পুরুষ	WNM1859917 ফটো উপলব্ধ	438 নাম : ভীম বাউরী পিতার নাম: আঘনি বাউরী বাড়ির নং : n0081 বয়স : 31 লিঙ্গ : পুরুষ	WNM1645654 ফটো উপলব্ধ
439 নাম : পিঙ্কি বাউরী স্বামীর নাম: স্বপন বাউরী বাড়ির নং : n0081 বয়স : 37 লিঙ্গ : মহিলা	WNM1550714 ফটো উপলব্ধ	440 নাম : স্বপন বাউরী পিতার নাম: আঘনি বাউরী বাড়ির নং : n0081 বয়স : 38 লিঙ্গ : পুরুষ	WNM1109131 ফটো উপলব্ধ	441 নাম : তপন বাউরী পিতার নাম: আঘনি বাউরী বাড়ির নং : n0081 বয়স : 56 লিঙ্গ : পুরুষ	WB/35/240/303185 ফটো উপলব্ধ
442 নাম : তারকনাথ বাউরী পিতার নাম: অমল বাউরী বাড়ির নং : n0086 বয়স : 39 লিঙ্গ : পুরুষ	GPP2494052 ফটো উপলব্ধ	443 নাম : সারথী বাউরী স্বামীর নাম: অমল বাউরী বাড়ির নং : n0086 বয়স : 56 লিঙ্গ : মহিলা	GPP2589380 ফটো উপলব্ধ	444 নাম : অমল বাউরী পিতার নাম: গরাচাঁদ বাউরী বাড়ির নং : n0086 বয়স : 66 লিঙ্গ : পুরুষ	WB/35/240/303517 ফটো উপলব্ধ
445 নাম : বুলু বাউরী স্বামীর নাম: সত্যবান বাউরী বাড়ির নং : n0078 বয়স : 43 লিঙ্গ : মহিলা	GPP1328848 ফটো উপলব্ধ	446 নাম : মালিন্দ বাউরী পিতার নাম: নন্দ বাউরী বাড়ির নং : n0077 বয়স : 30 লিঙ্গ : পুরুষ	WNM1859925 ফটো উপলব্ধ	447 নাম : অনিল বাউরী পিতার নাম: নন্দ বাউরী বাড়ির নং : n0077 বয়স : 33 লিঙ্গ : পুরুষ	WNM1645746 ফটো উপলব্ধ
448 নাম : সুনীল বাউরী পিতার নাম: নন্দ বাউরী বাড়ির নং : n0077 বয়স : 34 লিঙ্গ : পুরুষ	WNM1645738 ফটো উপলব্ধ	449 নাম : পিয়ারী বাউরী স্বামীর নাম: নন্দ বাউরী বাড়ির নং : n0077 বয়স : 66 লিঙ্গ : মহিলা	WB/35/240/303594 ফটো উপলব্ধ	450 নাম : নন্দ বাউরী পিতার নাম: কালিপদ বাউরী বাড়ির নং : n0077 বয়স : 71 লিঙ্গ : পুরুষ	WB/35/240/303591 ফটো উপলব্ধ

বিধানসভা নির্বাচনক্ষেত্রের নং, নাম : 245-পাড়া
ভাগ নং, নাম : 1-পাটপুর (সম্পূর্ণ)

451 নাম : মিঠু বাউরী স্বামীর নাম: ঠাকুর বাউরী বাড়ির নং : n0076 বয়স : 49 লিঙ্গ : মহিলা	WB/35/240/303220	ফটো উপলব্ধ	452 নাম : রাকেশ বাউরী পিতার নাম: নির্মল বাউরী বাড়ির নং : n0076 বয়স : 29 লিঙ্গ : পুরুষ	WNM1859933	ফটো উপলব্ধ	453 নাম : নির্মল বাউরী পিতার নাম: শ্যামপদ বাউরী বাড়ির নং : n0080 বয়স : 36 লিঙ্গ : পুরুষ	WNM1443969	ফটো উপলব্ধ
454 নাম : রেখা বাউরী স্বামীর নাম: জগদীশ বাউরী বাড়ির নং : n0080 বয়স : 31 লিঙ্গ : মহিলা	WNM1761279	ফটো উপলব্ধ	455 নাম : জগদীশ বাউরী পিতার নাম: বন্ধু বাউরী বাড়ির নং : n0080 বয়স : 48 লিঙ্গ : পুরুষ	WNM2695252	ফটো উপলব্ধ	456 নাম : শিবরাম বাউরী পিতার নাম: ছবলাল বাউরী বাড়ির নং : n0080 বয়স : 34 লিঙ্গ : পুরুষ	WNM1443944	ফটো উপলব্ধ
457 নাম : ছবলাল বাউরী পিতার নাম: বন্ধু বাউরী বাড়ির নং : n0080 বয়স : 52 লিঙ্গ : পুরুষ	GPP2589471	ফটো উপলব্ধ	458 নাম : গোপাল বাউরী পিতার নাম: শশী বাউরী বাড়ির নং : n0079 বয়স : 66 লিঙ্গ : পুরুষ	WB/35/240/303565	ফটো উপলব্ধ	459 নাম : ভেটকী বাউরী স্বামীর নাম: গোপাল বাউরী বাড়ির নং : n0079 বয়স : 46 লিঙ্গ : মহিলা	WNM0599050	ফটো উপলব্ধ
460 নাম : শিশির বাউরী পিতার নাম: সদানন্দ বাউরী বাড়ির নং : n0079 বয়স : 50 লিঙ্গ : পুরুষ	GPP2589414	ফটো উপলব্ধ	461 নাম : শেফালী বাউরী স্বামীর নাম: শিশির বাউরী বাড়ির নং : n0079 বয়স : 36 লিঙ্গ : মহিলা	WNM1761295	ফটো উপলব্ধ	462 নাম : শকুন্তলা বাউরী স্বামীর নাম: বন্ধু বাউরী বাড়ির নং : n0080 বয়স : 68 লিঙ্গ : মহিলা	WNM1443936	ফটো উপলব্ধ
463 নাম : শ্যাম বাউরী পিতার নাম: বন্ধু বাউরী বাড়ির নং : n0080 বয়স : 55 লিঙ্গ : পুরুষ	WB/35/240/303194	ফটো উপলব্ধ	464 নাম : প্রতিমা বাউরী স্বামীর নাম: শ্যাম বাউরী বাড়ির নং : n0080 বয়স : 51 লিঙ্গ : মহিলা	WB/35/240/303169	ফটো উপলব্ধ	465 নাম : নুপেন বাউরী পিতার নাম: শ্যাম বাউরী বাড়ির নং : n0080 বয়স : 33 লিঙ্গ : পুরুষ	WNM1761287	ফটো উপলব্ধ
466 নাম : ঠাকুর বাউরী পিতার নাম: বন্ধু বাউরী বাড়ির নং : n0080 বয়স : 52 লিঙ্গ : পুরুষ	WB/35/240/303190	ফটো উপলব্ধ	467 নাম : আয়না বাউরী স্বামীর নাম: ঠাকুর বাউরী বাড়ির নং : n0080 বয়স : 43 লিঙ্গ : মহিলা	GPP1328954	ফটো উপলব্ধ	468 নাম : উপাসী বাউরী স্বামীর নাম: লুসন বাউরী বাড়ির নং : n0085 বয়স : 66 লিঙ্গ : মহিলা	WB/35/240/303526	ফটো উপলব্ধ
469 নাম : ভাগ্য বাউরী স্বামীর নাম: ভীম বাউরী বাড়ির নং : n0083 বয়স : 30 লিঙ্গ : মহিলা	WNM1859909	ফটো উপলব্ধ	470 নাম : সন্দীপ কুমার বাউরী পিতার নাম: মাগারাম বাউরী বাড়ির নং : n0083 বয়স : 37 লিঙ্গ : পুরুষ	WNM0598789	ফটো উপলব্ধ	471 নাম : ভারতী বাউরী স্বামীর নাম: মাগারাম বাউরী বাড়ির নং : n0083 বয়স : 57 লিঙ্গ : মহিলা	WB/35/240/303142	ফটো উপলব্ধ
472 নাম : মাগারাম বাউরী পিতার নাম: পটল বাউরী বাড়ির নং : n0083 বয়স : 63 লিঙ্গ : পুরুষ	WB/35/240/303039	ফটো উপলব্ধ	473 নাম : নীলিমা কুমারী বাউরী স্বামীর নাম: সন্দীপ কুমার বাউরী বাড়ির নং : 000 বয়স : 20 লিঙ্গ : মহিলা	WNM2630655	ফটো উপলব্ধ	474 নাম : বিশ্বনাথ বাউরী পিতার নাম: নিরঞ্জন বাউরী বাড়ির নং : n0089 বয়স : 43 লিঙ্গ : পুরুষ	GPP1880871	ফটো উপলব্ধ
475 নাম : লিলি বাউরী স্বামীর নাম: নিরঞ্জন বাউরী বাড়ির নং : n0089 বয়স : 62 লিঙ্গ : মহিলা	WB/35/240/303216	ফটো উপলব্ধ	476 নাম : কবিতা বাউরী স্বামীর নাম: অনিল বাউরী বাড়ির নং : n0088 বয়স : 40 লিঙ্গ : মহিলা	GPP2762862	ফটো উপলব্ধ	477 নাম : অনিল বাউরী পিতার নাম: সিদাম বাউরী বাড়ির নং : n0088 বয়স : 43 লিঙ্গ : পুরুষ	GPP2762854	ফটো উপলব্ধ
478 নাম : উত্তরা বাউরী স্বামীর নাম: গোপাল বাউরী বাড়ির নং : n0088 বয়স : 51 লিঙ্গ : মহিলা	WB/35/240/303241	ফটো উপলব্ধ	479 নাম : গোপাল বাউরী পিতার নাম: সিদাম বাউরী বাড়ির নং : n0088 বয়স : 56 লিঙ্গ : পুরুষ	WB/35/240/303181	ফটো উপলব্ধ	480 নাম : রীতা বাউরী স্বামীর নাম: সুধন বাউরী বাড়ির নং : n0087 বয়স : 31 লিঙ্গ : মহিলা	WNM1761246	ফটো উপলব্ধ

481 নাম : সুধন বাউরী মায়ের নাম: জুনলা বাউরী বাড়ির নং : n0087 বয়স : 34 লিঙ্গ : পুরুষ	WNM1550730 ফটো উপলব্ধ	482 নাম : জুনলা বাউরী স্বামীর নাম: বসন বাউরী বাড়ির নং : n0087 বয়স : 66 লিঙ্গ : মহিলা	GPP1328772 ফটো উপলব্ধ	483 নাম : গুনধর বাউরী পিতার নাম: হরেন বাউরী বাড়ির নং : n0087 বয়স : 31 লিঙ্গ : পুরুষ	WNM1645761 ফটো উপলব্ধ
484 নাম : প্রমিলা বাউরী স্বামীর নাম: হরেন বাউরী বাড়ির নং : n0087 বয়স : 54 লিঙ্গ : মহিলা	GPP1328764 ফটো উপলব্ধ	485 নাম : হরেন বাউরী পিতার নাম: কাশি বাউরী বাড়ির নং : n0087 বয়স : 59 লিঙ্গ : পুরুষ	WB/35/240/303395 ফটো উপলব্ধ	486 নাম : প্রমিলা বাউরী স্বামীর নাম: বাদল বাউরী বাড়ির নং : n0086 বয়স : 54 লিঙ্গ : মহিলা	WB/35/240/303537 ফটো উপলব্ধ
487 নাম : বাদল বাউরী পিতার নাম: গরাচাঁদ বাউরী বাড়ির নং : n0086 বয়স : 61 লিঙ্গ : পুরুষ	WB/35/240/303401 ফটো উপলব্ধ	488 নাম : রঘুনাথ বাউরী পিতার নাম: অমল বাউরী বাড়ির নং : n0086 বয়স : 34 লিঙ্গ : পুরুষ	WNM1550722 ফটো উপলব্ধ	489 নাম : আক্তারী বিবি স্বামীর নাম: তসলিম আনসারী বাড়ির নং : n00 বয়স : 24 লিঙ্গ : মহিলা	WNM2327609 ফটো উপলব্ধ
490 নাম : সরীতা বাউরী স্বামীর নাম: বিশ্বনাথ বরি বাড়ির নং : এন0115 বয়স : 25 লিঙ্গ : মহিলা	WNM2445724 ফটো উপলব্ধ	491 নাম : অষ্টমী বাউরী স্বামীর নাম: শিবরাম বাউরী বাড়ির নং : n0080 বয়স : 30 লিঙ্গ : মহিলা	WNM1645639 ফটো উপলব্ধ	492 নাম : কলাবতী বাউরী স্বামীর নাম: হুবলাল বাউরী বাড়ির নং : n0080 বয়স : 50 লিঙ্গ : মহিলা	WNM2373140 ফটো উপলব্ধ
493 নাম : বাপী বাউরী পিতার নাম: শ্যামাপদ বাউরী বাড়ির নং : এন0080 বয়স : 26 লিঙ্গ : পুরুষ	WNM2159093 ফটো উপলব্ধ	494 নাম : সত্য বাউরী পিতার নাম: সুধীর বাউরী বাড়ির নং : n0075 বয়স : 29 লিঙ্গ : মহিলা	WNM2159176 ফটো উপলব্ধ	495 নাম : মালা বাউরী স্বামীর নাম: অনিল বাউরী বাড়ির নং : 000 বয়স : 22 লিঙ্গ : মহিলা	WNM2633592 ফটো উপলব্ধ
496 নাম : সুজাতা বাউরী স্বামীর নাম: গুনধর বাউরী বাড়ির নং : n0087 বয়স : 31 লিঙ্গ : মহিলা	WNM2029916 ফটো উপলব্ধ	497 নাম : সন্তোষী বাউরী স্বামীর নাম: তারক নাথ বাউরী বাড়ির নং : n0086 বয়স : 28 লিঙ্গ : মহিলা	WNM2159044 ফটো উপলব্ধ	498 নাম : সনাতন বাউরী পিতার নাম: হরেন বাউরী বাড়ির নং : n0087 বয়স : 31 লিঙ্গ : পুরুষ	WNM2030088 ফটো উপলব্ধ
499 নাম : তুহিনা খাতুন স্বামীর নাম: কামালউদ্দিন আনসারী বাড়ির নং : n0115 বয়স : 30 লিঙ্গ : মহিলা	WNM2087328 ফটো উপলব্ধ	500 নাম : জ্যোৎস্না বাউরী স্বামীর নাম: জয়দেব বাউরী বাড়ির নং : n0071 বয়স : 42 লিঙ্গ : মহিলা	WNM1940204 ফটো উপলব্ধ	501 নাম : খুবু বাউরী স্বামীর নাম: নির্মল বাউরী বাড়ির নং : n0080 বয়স : 28 লিঙ্গ : মহিলা	WNM1940212 ফটো উপলব্ধ
502 নাম : কামালুদ্দিন আনসারী পিতার নাম: মাহিরুদ্দিন আনসারী বাড়ির নং : n0115 বয়স : 30 লিঙ্গ : পুরুষ	WNM1940220 ফটো উপলব্ধ	503 নাম : দীপক বাউরী পিতার নাম: অনিল বাউরী বাড়ির নং : n00 বয়স : 25 লিঙ্গ : পুরুষ	WNM2338945 ফটো উপলব্ধ	504 নাম : বিপলব বাউরী পিতার নাম: সন্তোষ বাউরী বাড়ির নং : n00 বয়স : 24 লিঙ্গ : পুরুষ	WNM2329100 ফটো উপলব্ধ
505 নাম : তনিমা বাউরী পিতার নাম: বাসুদেব বাউরী বাড়ির নং : n00 বয়স : 24 লিঙ্গ : মহিলা	WNM2329167 ফটো উপলব্ধ	506 নাম : তসলিম আনসারী পিতার নাম: মাহিরুদ্দিন আনসারী বাড়ির নং : n00 বয়স : 24 লিঙ্গ : পুরুষ	WNM2328011 ফটো উপলব্ধ	507 নাম : সন্ধ্যা বরি স্বামীর নাম: নুপেন বরি বাড়ির নং : এন0080 বয়স : 27 লিঙ্গ : মহিলা	WNM2444362 ফটো উপলব্ধ
508 নাম : তুলাবতী বাউরী পিতার নাম: দুগাই বাউরী বাড়ির নং : এন0073 বয়স : 23 লিঙ্গ : মহিলা	WNM2504744 ফটো উপলব্ধ	509 নাম : চিত্তামনি বাউরী স্বামীর নাম: সন্তোষ বাউরী বাড়ির নং : n0084 বয়স : 50 লিঙ্গ : মহিলা	GPP0501916 ফটো উপলব্ধ	510 নাম : সামিমা বিবি স্বামীর নাম: জমুরুদ্দিন আনসারী বাড়ির নং : n0115 বয়স : 40 লিঙ্গ : মহিলা	GPP2275204 ফটো উপলব্ধ

511 নাম : বিশ্বনাথ বাউরী পিতার নাম: সন্তোষ বাউরী বাড়ির নং : n0115 বয়স : 44 লিঙ্গ : পুরুষ	WNM1109065 ফটো উপলব্ধ	512 নাম : সৌরভ বাউরী পিতার নাম: গোপাল বাউরী বাড়ির নং : n0088 বয়স : 27 লিঙ্গ : পুরুষ	WNM2055978 ফটো উপলব্ধ	513 নাম : শশীল বাউরী পিতার নাম: তপন বাউরী বাড়ির নং : n0081 বয়স : 27 লিঙ্গ : পুরুষ	WNM2055986 ফটো উপলব্ধ
514 নাম : আরেজান বিবি স্বামীর নাম: মাহিরুদ্দিন আনসারী বাড়ির নং : n0115 বয়স : 52 লিঙ্গ : মহিলা	WB/35/240/303050 ফটো উপলব্ধ	515 নাম : মুক্তার আনসারী পিতার নাম: সমুর্কাদিন আনসারী বাড়ির নং : 000 বয়স : 20 লিঙ্গ : পুরুষ	WNM2630622 ফটো উপলব্ধ	516 নাম : মামনি বাউরী মায়ের নাম: অহল্যা বাউরী বাড়ির নং : n0068 বয়স : 26 লিঙ্গ : পুরুষ	WNM2087369 ফটো উপলব্ধ
517 নাম : সুজয় কুমার বাউরী পিতার নাম: ঠাকুরদাস বাউরী বাড়ির নং : n0186 বয়স : 26 লিঙ্গ : পুরুষ	WNM2113033 ফটো উপলব্ধ	518 নাম : ঠাকুর দাস বাউরী পিতার নাম: পল্টন বাউরী বাড়ির নং : n0076 বয়স : 54 লিঙ্গ : পুরুষ	WB/35/240/303439 ফটো উপলব্ধ	519 নাম : বতী বাউরী স্বামীর নাম: রাকেশ বাউরী বাড়ির নং : 000 বয়স : 27 লিঙ্গ : মহিলা	WNM2630671 ফটো উপলব্ধ
520 নাম : বলরাম বাউরী পিতার নাম: হুবলাল বাউরী বাড়ির নং : n0080 বয়স : 34 লিঙ্গ : পুরুষ	WNM1443951 ফটো উপলব্ধ	521 নাম : প্রিয়া বাউরী স্বামীর নাম: বলরাম বাউরী বাড়ির নং : 000 বয়স : 20 লিঙ্গ : মহিলা	WNM2630481 ফটো উপলব্ধ	522 নাম : সত্যবান বাউরী পিতার নাম: গনেশ বাউরী বাড়ির নং : n0078 বয়স : 44 লিঙ্গ : পুরুষ	GPP1328830 ফটো উপলব্ধ
523 নাম : অবলা বাউরী পিতার নাম: রাধানাথ বাউরী বাড়ির নং : n0084 বয়স : 65 লিঙ্গ : পুরুষ	WB/35/240/303173 ফটো উপলব্ধ	524 নাম : মধুসূদন বাউরী পিতার নাম: যাদব বাউরী বাড়ির নং : নং082 বয়স : 25 লিঙ্গ : পুরুষ	WNM2515419 ফটো উপলব্ধ	525 নাম : সাবিত্রী বাউরী স্বামীর নাম: তপন বাউরী বাড়ির নং : n0081 বয়স : 51 লিঙ্গ : মহিলা	WB/35/240/303153 ফটো উপলব্ধ
526 নাম : সুভজীত বাউরী পিতার নাম: স্বপন বাউরী বাড়ির নং : 000 বয়স : 21 লিঙ্গ : পুরুষ	WNM2630440 ফটো উপলব্ধ	527 নাম : মজিদ আনসারি পিতার নাম: আউব মিয়া বাড়ির নং : n0105 বয়স : 52 লিঙ্গ : পুরুষ	WNM2256006 ফটো উপলব্ধ	528 নাম : সাহানা বিবি স্বামীর নাম: আজিদ আনসারী বাড়ির নং : n0105 বয়স : 50 লিঙ্গ : মহিলা	GPP2273746 ফটো উপলব্ধ
529 নাম : আজিদ আনসারী পিতার নাম: আযুব আনসারী বাড়ির নং : n0105 বয়স : 44 লিঙ্গ : পুরুষ	GPP1326834 ফটো উপলব্ধ	530 নাম : সাবেরা বিবি স্বামীর নাম: আজিদ আনসারী বাড়ির নং : n0105 বয়স : 78 লিঙ্গ : মহিলা	WNM2255644 ফটো উপলব্ধ	531 নাম : রজিমন বিবি স্বামীর নাম: মাজিত আনসারি বাড়ির নং : n0105 বয়স : 48 লিঙ্গ : মহিলা	WNM2352235 ফটো উপলব্ধ
532 নাম : মঞ্জুর আনসারী পিতার নাম: মজিদ আনসারি বাড়ির নং : n0105 বয়স : 28 লিঙ্গ : পুরুষ	WNM2056026 ফটো উপলব্ধ	533 নাম : আরেজান বিবি স্বামীর নাম: কাশেম আনসারী বাড়ির নং : n0062 বয়স : 55 লিঙ্গ : মহিলা	WB/35/240/303509 ফটো উপলব্ধ	534 নাম : মনজুড়া বাউরী স্বামীর নাম: সুধীর বাউরী বাড়ির নং : n0062 বয়স : 66 লিঙ্গ : মহিলা	WB/35/240/303123 ফটো উপলব্ধ
535 নাম : ব্লক বিবি স্বামীর নাম: স্বপন আনসারী বাড়ির নং : n0062 বয়স : 59 লিঙ্গ : মহিলা	WB/35/240/303511 ফটো উপলব্ধ	536 নাম : কায়েম আনসারী পিতার নাম: কায়েম আনসারী বাড়ির নং : n0062 বয়স : 37 লিঙ্গ : পুরুষ	WNM0986901 ফটো উপলব্ধ	537 নাম : রহিমা বিবি স্বামীর নাম: কায়েম আনসারী বাড়ির নং : n0062 বয়স : 29 লিঙ্গ : মহিলা	WNM1940154 ফটো উপলব্ধ
538 নাম : সোমনাথ মাহাত পিতার নাম: সুবোধ কুমার মাহাত বাড়ির নং : নং 37 বয়স : 25 লিঙ্গ : পুরুষ	WNM2159168 ফটো উপলব্ধ	539 নাম : সুবোধ কুমার মাহাত পিতার নাম: শঙ্কর মাহাত বাড়ির নং : n0056 বয়স : 58 লিঙ্গ : পুরুষ	WNM2536944 ফটো উপলব্ধ	540 নাম : রমানাথ মাহাত পিতার নাম: সুবোধ কুমার মাহাত বাড়ির নং : এন0056 বয়স : 22 লিঙ্গ : পুরুষ	WNM2504652 ফটো উপলব্ধ

541 নাম : প্রমিলা মাহাত স্বামীর নাম: সুবোধ কুমার মাহাত বাড়ির নং : n0056 বয়স : 44 লিঙ্গ : মহিলা	GPP2274959 ফটো উপলব্ধ	542 নাম : ইয়ার মহম্মদ আনসারী পিতার নাম: হাকিম আনসারী বাড়ির নং : 000 বয়স : 22 লিঙ্গ : পুরুষ	WNM2630473 ফটো উপলব্ধ	543 নাম : নারায়ন মাঝি মায়ের নাম: সাবিত্রী মাঝি বাড়ির নং : এন0174 বয়স : 23 লিঙ্গ : পুরুষ	WNM2508018 ফটো উপলব্ধ
544 নাম : সাবিত্রী মাঝি স্বামীর নাম: মঙ্গল মাঝি বাড়ির নং : n0174 বয়স : 63 লিঙ্গ : মহিলা	GPP2589794 ফটো উপলব্ধ	545 নাম : উত্তমকুমার মাহাত পিতার নাম: মড়িরাম মাহাত বাড়ির নং : n0049 বয়স : 42 লিঙ্গ : পুরুষ	GPP2274991 ফটো উপলব্ধ	546 নাম : গৌতম মাহাত পিতার নাম: মড়িরাম মাহাত বাড়ির নং : n0049 বয়স : 37 লিঙ্গ : পুরুষ	WNM0601559 ফটো উপলব্ধ
547 নাম : বাসন্তী মাহাত স্বামীর নাম: গৌতম মাহাত বাড়ির নং : n0049 বয়স : 34 লিঙ্গ : মহিলা	WNM1645910 ফটো উপলব্ধ	548 নাম : পতুবালা মাহাত স্বামীর নাম: শক্রয় মাহাত বাড়ির নং : n0049 বয়স : 48 লিঙ্গ : মহিলা	GPP2275006 ফটো উপলব্ধ	549 নাম : জোৎস্না মাহাত স্বামীর নাম: উত্তম কুমার মাহাত বাড়ির নং : n0049 বয়স : 31 লিঙ্গ : মহিলা	WNM1645936 ফটো উপলব্ধ
550 নাম : পিংকি মাহাত স্বামীর নাম: ভাদরী মাহাত বাড়ির নং : n0049 বয়স : 27 লিঙ্গ : মহিলা	WNM2029940 ফটো উপলব্ধ	551 নাম : লক্ষন মাহাত পিতার নাম: মড়িরাম মাহাত বাড়ির নং : n0049 বয়স : 54 লিঙ্গ : পুরুষ	WNM2353068 ফটো উপলব্ধ	552 নাম : বিভূতি মাহাত পিতার নাম: লক্ষন মাহাত বাড়ির নং : n0049 বয়স : 28 লিঙ্গ : পুরুষ	WNM1940030 ফটো উপলব্ধ
553 নাম : কল্যাণী মহতো স্বামীর নাম: বলদেব মহতো বাড়ির নং : এন0033 বয়স : 24 লিঙ্গ : মহিলা	WNM2445765 ফটো উপলব্ধ	554 নাম : নমিতা মাহাত স্বামীর নাম: স্বপন মাহাত বাড়ির নং : n0004 বয়স : 41 লিঙ্গ : মহিলা	GPP2274355 ফটো উপলব্ধ	555 নাম : রঙ্গেলী মাহাত স্বামীর নাম: তুলেশ মাহাত বাড়ির নং : n0055 বয়স : 39 লিঙ্গ : মহিলা	GPP2275253 ফটো উপলব্ধ
556 নাম : কবিতা মহতো স্বামীর নাম: বিবেক বরণ মহতো বাড়ির নং : এন0141 বয়স : 25 লিঙ্গ : মহিলা	WNM2446052 ফটো উপলব্ধ	557 নাম : রবিন মহতো পিতার নাম: অশ্বিনী মহতো বাড়ির নং : এন0182 বয়স : 24 লিঙ্গ : পুরুষ	WNM2445492 ফটো উপলব্ধ	558 নাম : জয়দেব মাহাত পিতার নাম: মন্টু মাহাত বাড়ির নং : n0042 বয়স : 29 লিঙ্গ : পুরুষ	WNM1940055 ফটো উপলব্ধ
559 নাম : শ্যামাপদ মাহাত পিতার নাম: দিগম্বর মাহাত বাড়ির নং : n0137 বয়স : 58 লিঙ্গ : পুরুষ	WNM2352169 ফটো উপলব্ধ	560 নাম : ভবতোষ মাহাত পিতার নাম: চিনিবাস মাহাত বাড়ির নং : n0057 বয়স : 50 লিঙ্গ : পুরুষ	WNM2352292 ফটো উপলব্ধ	561 নাম : ছুন মাহাত পিতার নাম: জলধর মাহাত বাড়ির নং : n0133 বয়স : 33 লিঙ্গ : মহিলা	WNM1940246 ফটো উপলব্ধ
562 নাম : অরিন্দম মাহাত পিতার নাম: সুবল চন্দ্র মাহাত বাড়ির নং : n0143 বয়স : 30 লিঙ্গ : পুরুষ	WNM1761360 ফটো উপলব্ধ	563 নাম : সাবিত্রী মাহাত স্বামীর নাম: শ্যামাপদ মাহাত বাড়ির নং : n0137 বয়স : 56 লিঙ্গ : মহিলা	WNM2352177 ফটো উপলব্ধ	564 নাম : প্রিয়ঙ্কা মাহাত স্বামীর নাম: অরিন্দম মাহাত বাড়ির নং : এন0143 বয়স : 25 লিঙ্গ : মহিলা	WIT2107670 ফটো উপলব্ধ
565 নাম : পার্বতী মাহাত স্বামীর নাম: দেবু মাহাত বাড়ির নং : লখনপুর বয়স : 23 লিঙ্গ : মহিলা	WNM2504868 ফটো উপলব্ধ	566 নাম : তুষ্ট মাহাত স্বামীর নাম: শম্ভু মাহাত বাড়ির নং : এন0163 বয়স : 24 লিঙ্গ : মহিলা	WNM2504009 ফটো উপলব্ধ	567 নাম : সুগা মাহাত স্বামীর নাম: রতন মাহাত বাড়ির নং : n0120 বয়স : 77 লিঙ্গ : মহিলা	WB/35/240/303100 ফটো উপলব্ধ
568 নাম : সুনীল মাহাত পিতার নাম: দশরথ মাহাত বাড়ির নং : n0121 বয়স : 48 লিঙ্গ : পুরুষ	GPP2274843 ফটো উপলব্ধ	569 নাম : কপুরা মাহাত স্বামীর নাম: সুনীল মাহাত বাড়ির নং : n0121 বয়স : 48 লিঙ্গ : মহিলা	GPP2274850 ফটো উপলব্ধ	570 নাম : বিধান চন্দ্র মাহাত পিতার নাম: দশরথ মাহাত বাড়ির নং : n0121 বয়স : 44 লিঙ্গ : পুরুষ	GPP2275220 ফটো উপলব্ধ

571 নাম : সুলেখা মাহাত স্বামীর নাম: কাশীনাথ মাহাত বাড়ির নং : n0118 বয়স : 30 লিঙ্গ : মহিলা	WNM1761410 ফটো উপলব্ধ	572 নাম : দেবশ্রী মাহাত স্বামীর নাম: বিল্টু মাহাত বাড়ির নং : এন0004 বয়স : 32 লিঙ্গ : মহিলা	WNM1507953 ফটো উপলব্ধ	573 নাম : ভগিরথ মাহাত পিতার নাম: অরুণ মাহাত বাড়ির নং : n0119 বয়স : 58 লিঙ্গ : পুরুষ	WB/35/240/303120 ফটো উপলব্ধ
574 নাম : রাখহরি মাহাত পিতার নাম: ভাগীরথ মাহাত বাড়ির নং : n0119 বয়স : 30 লিঙ্গ : পুরুষ	WNM1761386 ফটো উপলব্ধ	575 নাম : আশালতা মহতো স্বামীর নাম: ধরেন্দ্র মহতো বাড়ির নং : এন0149 বয়স : 24 লিঙ্গ : মহিলা	WNM2445468 ফটো উপলব্ধ	576 নাম : আশীষ মহতো পিতার নাম: যুদাইস্টার মহতো বাড়ির নং : এন0051 বয়স : 23 লিঙ্গ : পুরুষ	WNM2411882 ফটো উপলব্ধ
577 নাম : জগদীশ মাহাত পিতার নাম: সুরেন্দ্র মাহাত বাড়ির নং : n0060 বয়স : 49 লিঙ্গ : পুরুষ	WNM2746485 ফটো উপলব্ধ	578 নাম : সরস্বতী মাহাত স্বামীর নাম: দেবেন্দ্রনাথ মহতো বাড়ির নং : এন0136 বয়স : 28 লিঙ্গ : মহিলা	WNM2446144 ফটো উপলব্ধ	579 নাম : কলাবতী মাহাত স্বামীর নাম: জগদীশ মাহাত বাড়ির নং : n0060 বয়স : 33 লিঙ্গ : মহিলা	WNM1550607 ফটো উপলব্ধ
580 নাম : সুন্দরা মাহাত স্বামীর নাম: লিটন মাহাত বাড়ির নং : n0044 বয়স : 34 লিঙ্গ : মহিলা	WNM1939891 ফটো উপলব্ধ	581 নাম : প্রসেনজিৎ মাহাত পিতার নাম: সত্যাবন মাহাত বাড়ির নং : n00 বয়স : 24 লিঙ্গ : পুরুষ	WNM2329217 ফটো উপলব্ধ	582 নাম : বেদেনা মাহাত স্বামীর নাম: ফুলচাঁদ মাহাত বাড়ির নং : n0146 বয়স : 55 লিঙ্গ : মহিলা	GPP1327071 ফটো উপলব্ধ
583 নাম : কাশিনাথ মাহাত পিতার নাম: মাগারাম মাহাত বাড়ির নং : n0118 বয়স : 33 লিঙ্গ : পুরুষ	WNM1444124 ফটো উপলব্ধ	584 নাম : প্রয়াগ চন্দ্র মাহাত পিতার নাম: মাগারাম মাহাত বাড়ির নং : n0118 বয়স : 31 লিঙ্গ : পুরুষ	WNM1645944 ফটো উপলব্ধ	585 নাম : দেবেন্দ্রনাথ মাহাত পিতার নাম: সীতারাম মাহাত বাড়ির নং : n0136 বয়স : 33 লিঙ্গ : পুরুষ	WNM1444306 ফটো উপলব্ধ
586 নাম : বিপলব মাহাত পিতার নাম: মাগারাম মাহাত বাড়ির নং : n00 বয়স : 24 লিঙ্গ : পুরুষ	WNM2330173 ফটো উপলব্ধ	587 নাম : কীর্তন মাহাত পিতার নাম: টুকেন মাহাত বাড়ির নং : n00 বয়স : 24 লিঙ্গ : পুরুষ	WNM2329555 ফটো উপলব্ধ	588 নাম : লক্ষী মাহাত স্বামীর নাম: মনোজ মাহাত বাড়ির নং : n00 বয়স : 24 লিঙ্গ : মহিলা	WNM2329951 ফটো উপলব্ধ
589 নাম : বিপলব পরামানিক পিতার নাম: রঞ্জিত পরামানিক বাড়ির নং : n00 বয়স : 24 লিঙ্গ : পুরুষ	WNM2329316 ফটো উপলব্ধ	590 নাম : মানিকচন্দ্র মাহাত পিতার নাম: কান্ত মাহাত বাড়ির নং : n0145 বয়স : 44 লিঙ্গ : পুরুষ	GPP1327519 ফটো উপলব্ধ	591 নাম : হেমলতা মাহাত স্বামীর নাম: বিশ্বনাথ মাহাত বাড়ির নং : n0145 বয়স : 32 লিঙ্গ : মহিলা	WNM1645829 ফটো উপলব্ধ
592 নাম : তাপস মাহাত পিতার নাম: কুনীল মাহাত বাড়ির নং : n0039 বয়স : 27 লিঙ্গ : পুরুষ	WNM1761352 ফটো উপলব্ধ	593 নাম : তপন কুমার মাহাত পিতার নাম: কৌদন মাহাত বাড়ির নং : n0145 বয়স : 31 লিঙ্গ : পুরুষ	WNM1645720 ফটো উপলব্ধ	594 নাম : ভিক্টর প্রসাদ মাহাত মায়ের নাম: ধীরেন্দ্র নাথ মহতো বাড়ির নং : n0060 বয়স : 25 লিঙ্গ : পুরুষ	WNM2159085 ফটো উপলব্ধ
595 নাম : চন্দ্রানী মাহাত স্বামীর নাম: নিমাই চন্দ্র মাহাত বাড়ির নং : n0145 বয়স : 36 লিঙ্গ : মহিলা	WNM1444231 ফটো উপলব্ধ	596 নাম : অনন্ত মাহাত পিতার নাম: রাঘব চন্দ্র মাহাত বাড়ির নং : n0145 বয়স : 32 লিঙ্গ : পুরুষ	WNM1550672 ফটো উপলব্ধ	597 নাম : বিদ্যুৎ মাহাত পিতার নাম: শৈবনারায়ন মাহাত বাড়ির নং : n00 বয়স : 24 লিঙ্গ : পুরুষ	WNM2329977 ফটো উপলব্ধ
598 নাম : ফুলচাঁদ মাহাত পিতার নাম: সুরেন্দ্র মাহাত বাড়ির নং : n0146 বয়স : 63 লিঙ্গ : পুরুষ	WB/35/240/303237 ফটো উপলব্ধ	599 নাম : বিশ্বজিৎ মাহাত পিতার নাম: মনোরঞ্জন মাহাত বাড়ির নং : n0133 বয়স : 29 লিঙ্গ : পুরুষ	WNM1940188 ফটো উপলব্ধ	600 নাম : অশ্বিনী মাহাত পিতার নাম: রাঘব মাহাত বাড়ির নং : n0145 বয়স : 34 লিঙ্গ : পুরুষ	WNM1444215 ফটো উপলব্ধ

বিধানসভা নির্বাচনক্ষেত্রের নং, নাম : 245-পাড়া
ভাগ নং, নাম : 1-পাটপুর (সম্পূর্ণ)

601	GPP2275238	নাম : মল্লিকা মাহাত স্বামীর নাম: মুকুন্দ মাহাত বাড়ির নং : n0145 বয়স : 39 লিঙ্গ : মহিলা	ফটো উপলব্ধ	602	WNM1645704	নাম : অজয় মাহাত পিতার নাম: যাদব মাহাত বাড়ির নং : n0145 বয়স : 31 লিঙ্গ : পুরুষ	ফটো উপলব্ধ	603	GPP1327444	নাম : দুর্গাদাস মাহাত পিতার নাম: বারনী মাহাত বাড়ির নং : n0032 বয়স : 72 লিঙ্গ : পুরুষ	ফটো উপলব্ধ
604	WB/35/240/303130	নাম : শান্তি মাহাত স্বামীর নাম: কুষ্টি মাহাত বাড়ির নং : n0034 বয়স : 71 লিঙ্গ : মহিলা	ফটো উপলব্ধ	605	WNM1444058	নাম : প্রাভাতী মাহাত স্বামীর নাম: উখান মাহাত বাড়ির নং : n0031 বয়স : 37 লিঙ্গ : মহিলা	ফটো উপলব্ধ	606	WNM1550573	নাম : রেখা মাহাত স্বামীর নাম: অবিনাশ মাহাত বাড়ির নং : n0128 বয়স : 47 লিঙ্গ : মহিলা	ফটো উপলব্ধ
607	WB/35/240/303189	নাম : অবিনাশ মাহাত পিতার নাম: হরখু মাহাত বাড়ির নং : n0128 বয়স : 59 লিঙ্গ : পুরুষ	ফটো উপলব্ধ	608	WNM2255883	নাম : ভগবতী মাহাত স্বামীর নাম: গয়ারাম মাহাত বাড়ির নং : n0141 বয়স : 85 লিঙ্গ : মহিলা	ফটো উপলব্ধ	609	GPP2494094	নাম : কুমা মাহাত স্বামীর নাম: অচিন্ত মাহাত বাড়ির নং : n0034 বয়স : 38 লিঙ্গ : মহিলা	ফটো উপলব্ধ
610	GPP2274611	নাম : অচিন্ত মাহাত পিতার নাম: কুষ্টি মাহাত বাড়ির নং : n0034 বয়স : 40 লিঙ্গ : পুরুষ	ফটো উপলব্ধ	611	WB/35/240/303365	নাম : ভবানী মাহাত স্বামীর নাম: রাঘব মাহাত বাড়ির নং : n0145 বয়স : 56 লিঙ্গ : মহিলা	ফটো উপলব্ধ	612	GPP1327121	নাম : পদ্মালোচন মাহাত পিতার নাম: খাঁদু মাহাত বাড়ির নং : n0005 বয়স : 56 লিঙ্গ : পুরুষ	ফটো উপলব্ধ
613	WNM2255768	নাম : অষ্টমী মাহাত স্বামীর নাম: কুনীল মাহাত বাড়ির নং : n0039 বয়স : 53 লিঙ্গ : মহিলা	ফটো উপলব্ধ	614	GPP1327337	নাম : কাজলা মাহাত স্বামীর নাম: মাধব মাহাত বাড়ির নং : n0145 বয়স : 52 লিঙ্গ : মহিলা	ফটো উপলব্ধ	615	WNM1444249	নাম : সীতা মাহাত স্বামীর নাম: মানিক মাহাত বাড়ির নং : n0145 বয়স : 34 লিঙ্গ : মহিলা	ফটো উপলব্ধ
616	WNM2087377	নাম : নয়ন মাহাত পিতার নাম: উপেন মাহাত বাড়ির নং : n0052 বয়স : 27 লিঙ্গ : পুরুষ	ফটো উপলব্ধ	617	WNM2087385	নাম : আশারানী মাহাত স্বামীর নাম: ছুটু মাহাত বাড়ির নং : n0164 বয়স : 29 লিঙ্গ : মহিলা	ফটো উপলব্ধ	618	WB/35/240/303004	নাম : পদ্মালোচন মাহাত পিতার নাম: চিনিবাস মাহাত বাড়ির নং : n0057 বয়স : 69 লিঙ্গ : পুরুষ	ফটো উপলব্ধ
619	WNM2087302	নাম : রুদ্র মাহাত পিতার নাম: ডগরু মাহাত বাড়ির নং : n0162 বয়স : 26 লিঙ্গ : পুরুষ	ফটো উপলব্ধ	620	WNM2087351	নাম : বুলু মাহাত স্বামীর নাম: কপূরা মাহাত বাড়ির নং : n0121 বয়স : 26 লিঙ্গ : মহিলা	ফটো উপলব্ধ	621	WB/35/240/303445	নাম : জলেশ মাহাত পিতার নাম: মতিলাল মাহাত বাড়ির নং : n0040 বয়স : 47 লিঙ্গ : পুরুষ	ফটো উপলব্ধ
622	WNM2615722	নাম : নাগর মাহাত পিতার নাম: ময়ুর মাহাত বাড়ির নং : n0048 বয়স : 62 লিঙ্গ : পুরুষ	ফটো উপলব্ধ	623	GPP2762888	নাম : তুষ্ট মাহাত স্বামীর নাম: আকাশবাণী মাহাত বাড়ির নং : n0141 বয়স : 42 লিঙ্গ : মহিলা	ফটো উপলব্ধ	624	GPP2274496	নাম : লতিকা মাহাত স্বামীর নাম: আশুতোষ মাহাত বাড়ির নং : n0057 বয়স : 48 লিঙ্গ : মহিলা	ফটো উপলব্ধ
625	WB/35/240/303145	নাম : আশুতোষ মাহাত পিতার নাম: চিনিবাস মাহাত বাড়ির নং : n0057 বয়স : 62 লিঙ্গ : পুরুষ	ফটো উপলব্ধ	626	WB/35/240/303222	নাম : শিবনারায়ন মাহাত পিতার নাম: কমল কৃষ্ণ মাহাত বাড়ির নং : n0004 বয়স : 57 লিঙ্গ : পুরুষ	ফটো উপলব্ধ	627	WNM2087401	নাম : রেনুকা মাহাত স্বামীর নাম: ধনঞ্জয় মাহাত বাড়ির নং : n0004 বয়স : 26 লিঙ্গ : মহিলা	ফটো উপলব্ধ
628	WB/35/240/303277	নাম : শিবানী মাহাত স্বামীর নাম: ডগরু মাহাত বাড়ির নং : n0162 বয়স : 52 লিঙ্গ : মহিলা	ফটো উপলব্ধ	629	WB/35/240/303161	নাম : মুক্তি পদ মাহাত পিতার নাম: লছমন মাহাত বাড়ির নং : n0033 বয়স : 55 লিঙ্গ : পুরুষ	ফটো উপলব্ধ	630	WNM2597003	নাম : ঈশ্বর মাহাত পিতার নাম: লালমোহন মাহাত বাড়ির নং : nং 050 বয়স : 21 লিঙ্গ : পুরুষ	ফটো উপলব্ধ

631 নাম : ছোটলাল মাহাত পিতার নাম: ফুলচাঁদ মাহাত বাড়ির নং : n0146 বয়স : 32 লিঙ্গ : পুরুষ	WNM1645886 ফটো উপলব্ধ	632 নাম : অনামিকা মাহাত স্বামীর নাম: জগৎ কিশোর মাহাত বাড়ির নং : n0038 বয়স : 31 লিঙ্গ : মহিলা	WNM2030039 ফটো উপলব্ধ	633 নাম : দীপক মাহাত পিতার নাম: সুভাষ চন্দ্র মাহাত বাড়ির নং : n0128 বয়স : 33 লিঙ্গ : পুরুষ	WNM1645563 ফটো উপলব্ধ
634 নাম : দীপক কুমার মাহাত পিতার নাম: নন্দলাল মাহাত বাড়ির নং : 128 বয়স : 35 লিঙ্গ : পুরুষ	WNM0600932 ফটো উপলব্ধ	635 নাম : মুকুন্দ মাহাত পিতার নাম: কান্ত মাহাত বাড়ির নং : n0145 বয়স : 48 লিঙ্গ : পুরুষ	WNM2529733 ফটো উপলব্ধ	636 নাম : কাপাশি মাহাত স্বামীর নাম: শশধর মাহাত বাড়ির নং : n0149 বয়স : 28 লিঙ্গ : মহিলা	WNM2159010 ফটো উপলব্ধ
637 নাম : ছবি মাহাত স্বামীর নাম: ভগৎ কিশোর মাহাত বাড়ির নং : এন0038 বয়স : 30 লিঙ্গ : মহিলা	WNM2412211 ফটো উপলব্ধ	638 নাম : তুষ্ট মাহাত স্বামীর নাম: শক্তিপদ মাহাত বাড়ির নং : n0033 বয়স : 59 লিঙ্গ : মহিলা	WNM2536837 ফটো উপলব্ধ	639 নাম : সুদর্শন মাহাত পিতার নাম: রাম মাহাত বাড়ির নং : n0130 বয়স : 73 লিঙ্গ : পুরুষ	WNM1444140 ফটো উপলব্ধ
640 নাম : খাদুলালা মাহাত পিতার নাম: অমর মাহাত বাড়ির নং : n0133 বয়স : 86 লিঙ্গ : পুরুষ	WNM2536803 ফটো উপলব্ধ	641 নাম : তরনী মাহাত পিতার নাম: জগন্নাথ মাহাত বাড়ির নং : n0003 বয়স : 50 লিঙ্গ : পুরুষ	WNM2536894 ফটো উপলব্ধ	642 নাম : স্বপন মাহাত পিতার নাম: কমল কৃষ্ণ মাহাত বাড়ির নং : n0004 বয়স : 49 লিঙ্গ : পুরুষ	WNM2536886 ফটো উপলব্ধ
643 নাম : রঘুনাথ মাহাত পিতার নাম: জগন্নাথ মাহাত বাড়ির নং : n0003 বয়স : 40 লিঙ্গ : পুরুষ	GPP2494185 ফটো উপলব্ধ	644 নাম : কল্যাণী মাহাত স্বামীর নাম: কান্দন মাহাত বাড়ির নং : n0145 বয়স : 59 লিঙ্গ : মহিলা	WB/35/240/303232 ফটো উপলব্ধ	645 নাম : তাসলিমা বিবি স্বামীর নাম: আজাউদ্দিন আনসারী বাড়ির নং : নং052 বয়স : 27 লিঙ্গ : মহিলা	WNM2515393 ফটো উপলব্ধ
646 নাম : সারথী মাহাত স্বামীর নাম: বিধান চন্দ্র মাহাত বাড়ির নং : n0121 বয়স : 39 লিঙ্গ : মহিলা	GPP2275246 ফটো উপলব্ধ	647 নাম : দিলীপ মাহাত পিতার নাম: লুগু মাহাত বাড়ির নং : n0124 বয়স : 59 লিঙ্গ : পুরুষ	WB/35/240/303584 ফটো উপলব্ধ	648 নাম : মীরা মাহাত স্বামীর নাম: তাপস মাহাত বাড়ির নং : এন0039 বয়স : 23 লিঙ্গ : মহিলা	WNM2504025 ফটো উপলব্ধ
649 নাম : পরাসর মাহাত পিতার নাম: সন্তোষ মাহাত বাড়ির নং : n0144 বয়স : 40 লিঙ্গ : পুরুষ	GPP2706992 ফটো উপলব্ধ	650 নাম : মনিকা মাহাত স্বামীর নাম: পরাশর মাহাত বাড়ির নং : n0144 বয়স : 34 লিঙ্গ : মহিলা	WNM1550649 ফটো উপলব্ধ	651 নাম : রাজকিশোর মাহাত পিতার নাম: প্রহ্লাদ মাহাত বাড়ির নং : n0141 বয়স : 35 লিঙ্গ : পুরুষ	WNM2372498 ফটো উপলব্ধ
652 নাম : বিন্দু মাহাত স্বামীর নাম: বিধান চন্দ্র মাহাত বাড়ির নং : n0145 বয়স : 67 লিঙ্গ : মহিলা	WNM2615730 ফটো উপলব্ধ	653 নাম : বিশ্ণুজিৎ মাহাত পিতার নাম: শক্তিপদ মাহাত বাড়ির নং : n0033 বয়স : 30 লিঙ্গ : পুরুষ	WNM1761485 ফটো উপলব্ধ	654 নাম : শ্যামাপদ মাহাত পিতার নাম: খেলু মাহাত বাড়ির নং : n0047 বয়স : 60 লিঙ্গ : পুরুষ	WNM2529857 ফটো উপলব্ধ
655 নাম : নিমাই চন্দ্র মাহাত পিতার নাম: আদালত মাহাত বাড়ির নং : n0145 বয়স : 44 লিঙ্গ : পুরুষ	GPP1326248 ফটো উপলব্ধ	656 নাম : শক্তিপদ মাহাত পিতার নাম: লছমন মাহাত বাড়ির নং : n0033 বয়স : 63 লিঙ্গ : পুরুষ	WNM2529683 ফটো উপলব্ধ	657 নাম : শ্রীমন্ত মাহাত পিতার নাম: আদালত মাহাত বাড়ির নং : n0145 বয়স : 36 লিঙ্গ : পুরুষ	WNM0599928 ফটো উপলব্ধ
658 নাম : হেমন্ত মাহাত পিতার নাম: আদালত মাহাত বাড়ির নং : n0145 বয়স : 35 লিঙ্গ : পুরুষ	WNM1444223 ফটো উপলব্ধ	659 নাম : কান্দন মাহাত পিতার নাম: শ্রাবন মাহাত বাড়ির নং : n0145 বয়স : 65 লিঙ্গ : পুরুষ	WB/35/240/303264 ফটো উপলব্ধ	660 নাম : ভগৎ কিশোর মাহাত পিতার নাম: খগেন্দ্রনাথ মাহাত বাড়ির নং : n0038 বয়স : 33 লিঙ্গ : পুরুষ	WNM1550615 ফটো উপলব্ধ

বিধানসভা নির্বাচনক্ষেত্রের নং, নাম : 245-পাড়া
ভাগ নং, নাম : 1-পাটপুর (সম্পূর্ণ)

661 নাম : বিশ্বনাথ মাহাত পিতার নাম: কাঁদন মাহাত বাড়ির নং : n0145 বয়স : 43 লিঙ্গ : পুরুষ	GPP2274462 ফটো উপলব্ধ	662 নাম : ভানুমতি মাহাত স্বামীর নাম: মন্টু মাহাত বাড়ির নং : n0042 বয়স : 53 লিঙ্গ : মহিলা	WNM2536811 ফটো উপলব্ধ	663 নাম : সবিতা মাহাত স্বামীর নাম: মন্টু মাহাত বাড়ির নং : নং 004 বয়স : 21 লিঙ্গ : মহিলা	WNM2597193 ফটো উপলব্ধ
664 নাম : অপর্ণা মাহাত স্বামীর নাম: শিবাপ্রসাদ মাহাত বাড়ির নং : নং 132 বয়স : 22 লিঙ্গ : মহিলা	WNM2597235 ফটো উপলব্ধ	665 নাম : সুস্মিতা মাহাত পিতার নাম: শ্যামাপদ মাহাত বাড়ির নং : নং 137 বয়স : 21 লিঙ্গ : মহিলা	WNM2597904 ফটো উপলব্ধ	666 নাম : লক্ষ্মী কান্ত মাহাত পিতার নাম: সুরেন্দ্রনাথ মাহাত বাড়ির নং : n0060 বয়স : 50 লিঙ্গ : পুরুষ	WB/35/240/303239 ফটো উপলব্ধ
667 নাম : হেমলা মাহাত স্বামীর নাম: যাদব মাহাত বাড়ির নং : n0145 বয়স : 51 লিঙ্গ : মহিলা	GPP1328277 ফটো উপলব্ধ	668 নাম : গুরুপদ মাহাত পিতার নাম: খেলু মাহাত বাড়ির নং : n0047 বয়স : 64 লিঙ্গ : পুরুষ	WNM2536936 ফটো উপলব্ধ	669 নাম : কামেশ্বর মাহাত পিতার নাম: কালিপদ মাহাত বাড়ির নং : n0044 বয়স : 56 লিঙ্গ : পুরুষ	WB/35/240/303427 ফটো উপলব্ধ
670 নাম : রাজকিশোর মাহাত পিতার নাম: জগবন্ধু মাহাত বাড়ির নং : নং 148 বয়স : 21 লিঙ্গ : পুরুষ	WNM2593457 ফটো উপলব্ধ	671 নাম : উৎপল মাহাত পিতার নাম: চন্দ্রকান্ত মাহাত বাড়ির নং : নং 0127 বয়স : 21 লিঙ্গ : পুরুষ	WNM2596971 ফটো উপলব্ধ	672 নাম : কালিপদ মাহাত পিতার নাম: সোনারাম মাহাত বাড়ির নং : n0044 বয়স : 79 লিঙ্গ : পুরুষ	WB/35/240/303311 ফটো উপলব্ধ
673 নাম : দেবযানী মাহাত স্বামীর নাম: অজয় মাহাত বাড়ির নং : নং 0145 বয়স : 22 লিঙ্গ : মহিলা	WNM2597177 ফটো উপলব্ধ	674 নাম : ফুলু মাহাত পিতার নাম: সুনীল মাহাত বাড়ির নং : নং 0121 বয়স : 21 লিঙ্গ : মহিলা	WNM2597227 ফটো উপলব্ধ	675 নাম : কবিতা মাহাত স্বামীর নাম: তপন কুমার মাহাত বাড়ির নং : এন0145 বয়স : 23 লিঙ্গ : মহিলা	WNM2507945 ফটো উপলব্ধ
676 নাম : শ্রাবনী মাহাত পিতার নাম: বামদেব মাহাত বাড়ির নং : এন0044 বয়স : 23 লিঙ্গ : মহিলা	WNM2507911 ফটো উপলব্ধ	677 নাম : অম্বিকা মাহাত স্বামীর নাম: কান্ত মাহাত বাড়ির নং : n0145 বয়স : 64 লিঙ্গ : মহিলা	WNM2529741 ফটো উপলব্ধ	678 নাম : মাধব মাহাত পিতার নাম: শ্রাবন মাহাত বাড়ির নং : n0145 বয়স : 57 লিঙ্গ : পুরুষ	WNM2536928 ফটো উপলব্ধ
679 নাম : বিক্রম মাহাত পিতার নাম: স্বপন মাহাত বাড়ির নং : নং 130 বয়স : 23 লিঙ্গ : পুরুষ	WNM2593515 ফটো উপলব্ধ	680 নাম : জ্ঞানী বালা দেবী স্বামীর নাম: খগেন্দ্র নাথ মাহাত বাড়ির নং : n0038 বয়স : 76 লিঙ্গ : মহিলা	WNM2529592 ফটো উপলব্ধ	681 নাম : মন্টু মাহাত পিতার নাম: হাবুলাল মাহাত বাড়ির নং : n0042 বয়স : 59 লিঙ্গ : পুরুষ	WNM2536977 ফটো উপলব্ধ
682 নাম : ছায়ারানী মাহাত স্বামীর নাম: জয়দেব মাহাত বাড়ির নং : নং0042 বয়স : 25 লিঙ্গ : মহিলা	WNM2626349 ফটো উপলব্ধ	683 নাম : ভূদেব মাহাত পিতার নাম: লছমন মাহাত বাড়ির নং : n0033 বয়স : 46 লিঙ্গ : পুরুষ	GPP1881184 ফটো উপলব্ধ	684 নাম : নীলকণ্ঠ মাহাত পিতার নাম: কমল কৃষ্ণ মাহাত বাড়ির নং : n0004 বয়স : 59 লিঙ্গ : পুরুষ	WNM2255974 ফটো উপলব্ধ
685 নাম : ইন্দ্রানী মহতো স্বামীর নাম: অচিন্ত্য মহতো বাড়ির নং : এন0140 বয়স : 25 লিঙ্গ : মহিলা	WNM2445625 ফটো উপলব্ধ	686 নাম : মৌসুমী মাহাত স্বামীর নাম: হেমন্ত মহতো বাড়ির নং : এন0145 বয়স : 26 লিঙ্গ : মহিলা	WNM2444347 ফটো উপলব্ধ	687 নাম : ভোলানাথ মাহাত পিতার নাম: কামেশ্বর মাহাত বাড়ির নং : এন0044 বয়স : 22 লিঙ্গ : পুরুষ	WNM2504082 ফটো উপলব্ধ
688 নাম : সুজয় কুমার মাহাত পিতার নাম: দুর্গাদাস মাহাত বাড়ির নং : n0032 বয়স : 38 লিঙ্গ : পুরুষ	WNM0601211 ফটো উপলব্ধ	689 নাম : লিটন মাহাত পিতার নাম: কালিপদ মাহাত বাড়ির নং : n0044 বয়স : 42 লিঙ্গ : পুরুষ	GPP2274553 ফটো উপলব্ধ	690 নাম : দেবী মাহাত স্বামীর নাম: ফনি মাহাত বাড়ির নং : n0140 বয়স : 69 লিঙ্গ : মহিলা	WNM2372456 ফটো উপলব্ধ

691 নাম : মাগারাম মাহাত পিতার নাম: মরখু মাহাত বাড়ির নং : n0118 বয়স : 52 লিঙ্গ : পুরুষ	WNM2355493 ফটো উপলব্ধ	692 নাম : তপনকুমার মাহাত পিতার নাম: কমলকৃষ্ণ মহতো বাড়ির নং : n0004 বয়স : 46 লিঙ্গ : পুরুষ	GPP1326826 ফটো উপলব্ধ	693 নাম : জিতেন্দ্র নাথ মাহাত পিতার নাম: খেলু মাহাত বাড়ির নং : n0159 বয়স : 36 লিঙ্গ : পুরুষ	WNM0986935 ফটো উপলব্ধ
694 নাম : ঠান্ডা মাহাত স্বামীর নাম: মাগারাম মাহাত বাড়ির নং : n0118 বয়স : 57 লিঙ্গ : মহিলা	WNM2355477 ফটো উপলব্ধ	695 নাম : মামনি মাহাত স্বামীর নাম: প্রয়াগ চন্দ্র মাহাত বাড়ির নং : 000 বয়স : 24 লিঙ্গ : মহিলা	WNM2633626 ফটো উপলব্ধ	696 নাম : মনোজ মাহাত পিতার নাম: কুনিল মাহাত বাড়ির নং : এন0039 বয়স : 25 লিঙ্গ : পুরুষ	WNM2164556 ফটো উপলব্ধ
697 নাম : মনোজ মাহাত পিতার নাম: গিরিধারী মাহাত বাড়ির নং : n00 বয়স : 24 লিঙ্গ : পুরুষ	WNM2330017 ফটো উপলব্ধ	698 নাম : সাধনা মাহাত পিতার নাম: কামেশ্বর মাহাত বাড়ির নং : n00 বয়স : 24 লিঙ্গ : মহিলা	WNM2329506 ফটো উপলব্ধ	699 নাম : রোমিতা মাহাত স্বামীর নাম: মনসারাম মাহাত বাড়ির নং : n0001 বয়স : 76 লিঙ্গ : মহিলা	WNM2255925 ফটো উপলব্ধ
700 নাম : বিদ্যুৎ মাহাত পিতার নাম: মনোরঞ্জন মাহাত বাড়ির নং : n0133 বয়স : 25 লিঙ্গ : পুরুষ	WNM2164572 ফটো উপলব্ধ	701 নাম : পুরুষোত্তম মাহাত পিতার নাম: জগবন্ধু মাহাত বাড়ির নং : n0148 বয়স : 26 লিঙ্গ : পুরুষ	WNM2164564 ফটো উপলব্ধ	702 নাম : টুঙ্গা মাহাত স্বামীর নাম: সন্দীপ কুমার মহতো বাড়ির নং : এন0060 বয়স : 34 লিঙ্গ : মহিলা	WNM1461656 ফটো উপলব্ধ
703 নাম : জগৎ কিশোর মাহাত পিতার নাম: খগেন্দ্র নাথ মাহাত বাড়ির নং : n0038 বয়স : 39 লিঙ্গ : পুরুষ	GPP2706943 ফটো উপলব্ধ	704 নাম : প্রকাশ মাহাত পিতার নাম: গন্তীর মাহাত বাড়ির নং : n0132 বয়স : 25 লিঙ্গ : পুরুষ	WNM2164499 ফটো উপলব্ধ	705 নাম : নমিতা মাহাত স্বামীর নাম: নয়ন মাহাত বাড়ির নং : n0052 বয়স : 26 লিঙ্গ : মহিলা	WNM2160026 ফটো উপলব্ধ
706 নাম : বাসুদেব মাহাত পিতার নাম: কার্তিক মাহাত বাড়ির নং : n0040 বয়স : 26 লিঙ্গ : পুরুষ	WNM2159077 ফটো উপলব্ধ	707 নাম : সুরেশ কুমার মাহাত পিতার নাম: আকল মাহাত বাড়ির নং : n0053 বয়স : 27 লিঙ্গ : পুরুষ	WNM2029882 ফটো উপলব্ধ	708 নাম : রাধিকা মাহাত স্বামীর নাম: আনন্ত মাহাত বাড়ির নং : n0009 বয়স : 28 লিঙ্গ : মহিলা	WNM2159028 ফটো উপলব্ধ
709 নাম : পুষ্প মাহাত স্বামীর নাম: সঞ্জয় মাহাত বাড়ির নং : n0125 বয়স : 32 লিঙ্গ : মহিলা	WNM2029908 ফটো উপলব্ধ	710 নাম : নিলিমা মাহাত স্বামীর নাম: বাটুল চন্দ্র মাহাত বাড়ির নং : n0126 বয়স : 29 লিঙ্গ : মহিলা	WNM2029999 ফটো উপলব্ধ	711 নাম : সুলেখা মাহাত স্বামীর নাম: অসিত মাহাত বাড়ির নং : n0045 বয়স : 28 লিঙ্গ : মহিলা	WNM2030120 ফটো উপলব্ধ
712 নাম : কিশোর কুমার মাহাত পিতার নাম: আকল মাহাত বাড়ির নং : n0053 বয়স : 27 লিঙ্গ : পুরুষ	WNM2030138 ফটো উপলব্ধ	713 নাম : সন্ধ্যা মাহাত স্বামীর নাম: নাগর মাহাত বাড়ির নং : n0048 বয়স : 56 লিঙ্গ : মহিলা	WB/35/240/303379 ফটো উপলব্ধ	714 নাম : কৈকেয়ী মাহাত পিতার নাম: যুধষ্ঠীর মাহাত বাড়ির নং : n0051 বয়স : 28 লিঙ্গ : মহিলা	WNM2030104 ফটো উপলব্ধ
715 নাম : বানী মাহাত স্বামীর নাম: অশ্বিনী মাহাত বাড়ির নং : n0145 বয়স : 27 লিঙ্গ : মহিলা	WNM2030021 ফটো উপলব্ধ	716 নাম : প্রদ্যুম্ন মাহাত পিতার নাম: দিলীপ মাহাত বাড়ির নং : n0124 বয়স : 29 লিঙ্গ : পুরুষ	WNM2029767 ফটো উপলব্ধ	717 নাম : সুজাতা মাহাত পিতার নাম: লালমোহন মাহাত বাড়ির নং : n0050 বয়স : 37 লিঙ্গ : মহিলা	WNM2029841 ফটো উপলব্ধ
718 নাম : বিকাশচন্দ্র মাহাত পিতার নাম: অমল্য রতন মাহাত বাড়ির নং : n0141 বয়স : 41 লিঙ্গ : পুরুষ	GPP2274413 ফটো উপলব্ধ	719 নাম : লালমোহন মাহাত পিতার নাম: রাম মাহাত বাড়ির নং : n0050 বয়স : 66 লিঙ্গ : পুরুষ	WB/35/240/303552 ফটো উপলব্ধ	720 নাম : যুধিষ্ঠির মাহাত পিতার নাম: বীরু মাহাত বাড়ির নং : n0051 বয়স : 67 লিঙ্গ : পুরুষ	WNM2615698 ফটো উপলব্ধ

721 নাম : মমতা মাহাত স্বামীর নাম: লক্ষীকান্ত মাহাত বাড়ির নং : n0060 বয়স : 38 লিঙ্গ : মহিলা	GPP2589802 ফটো উপলব্ধ	722 নাম : বিকাশ মাহাত পিতার নাম: পদালোচন মাহাত বাড়ির নং : n0005 বয়স : 33 লিঙ্গ : পুরুষ	WNM1550680 ফটো উপলব্ধ	723 নাম : কিরিটি মাহাত পিতার নাম: খাঁদু মাহাত বাড়ির নং : n0006 বয়স : 62 লিঙ্গ : পুরুষ	WB/35/240/303174 ফটো উপলব্ধ
724 নাম : বেনী মাধব মাহাত পিতার নাম: ভুখল মাহাত বাড়ির নং : n0007 বয়স : 82 লিঙ্গ : পুরুষ	GPP1262666 ফটো উপলব্ধ	725 নাম : কমলা মাহাত স্বামীর নাম: বেনীমাধব মাহাত বাড়ির নং : n0007 বয়স : 73 লিঙ্গ : মহিলা	WB/35/240/303272 ফটো উপলব্ধ	726 নাম : মুকুল মাহাত পিতার নাম: বেনীমাধব মাহাত বাড়ির নং : n0007 বয়স : 48 লিঙ্গ : পুরুষ	GPP1327188 ফটো উপলব্ধ
727 নাম : লক্ষী মাহাত স্বামীর নাম: মুকুল মাহাত বাড়ির নং : n0007 বয়স : 35 লিঙ্গ : মহিলা	WNM1444025 ফটো উপলব্ধ	728 নাম : বৃন্দাবন মাহাত পিতার নাম: কল্পু মাহাত বাড়ির নং : n0008 বয়স : 80 লিঙ্গ : পুরুষ	WB/35/240/303562 ফটো উপলব্ধ	729 নাম : জয়দেব মাহাত পিতার নাম: বৃন্দাবন মাহাত বাড়ির নং : n0008 বয়স : 60 লিঙ্গ : পুরুষ	WNM2695294 ফটো উপলব্ধ
730 নাম : সনকা মাহাত স্বামীর নাম: জয়দেব মাহাত বাড়ির নং : n0008 বয়স : 48 লিঙ্গ : মহিলা	WNM2695245 ফটো উপলব্ধ	731 নাম : বিজয় মাহাত পিতার নাম: বৃন্দাবন মাহাত বাড়ির নং : n0008 বয়স : 47 লিঙ্গ : পুরুষ	GPP1326842 ফটো উপলব্ধ	732 নাম : কৃষ্ণপদ মাহাত পিতার নাম: জয়দেব মাহাত বাড়ির নং : এন0008 বয়স : 20 লিঙ্গ : পুরুষ	WNM2626224 ফটো উপলব্ধ
733 নাম : লুশন মাহাত পিতার নাম: সর্বেশ্বর মাহাত বাড়ির নং : n0009 বয়স : 69 লিঙ্গ : পুরুষ	GPP2589638 ফটো উপলব্ধ	734 নাম : মনজুড়া মাহাত স্বামীর নাম: লুশন মাহাত বাড়ির নং : n0009 বয়স : 63 লিঙ্গ : মহিলা	WB/35/240/303467 ফটো উপলব্ধ	735 নাম : দ্বিজপদ মাহাত পিতার নাম: সর্বেশ্বর মাহাত বাড়ির নং : পাটপুর বয়স : 60 লিঙ্গ : পুরুষ	WNM2686442 ফটো উপলব্ধ
736 নাম : রথু মাহাত পিতার নাম: সর্বেশ্বর মাহাত বাড়ির নং : n0009 বয়স : 55 লিঙ্গ : পুরুষ	WB/35/240/303249 ফটো উপলব্ধ	737 নাম : সন্ধ্যা মাহাত স্বামীর নাম: রথু মাহাত বাড়ির নং : n0009 বয়স : 51 লিঙ্গ : মহিলা	WB/35/240/303596 ফটো উপলব্ধ	738 নাম : অনন্ত মাহাত পিতার নাম: রথু মাহাত বাড়ির নং : n0009 বয়স : 30 লিঙ্গ : পুরুষ	WNM1761378 ফটো উপলব্ধ
739 নাম : নারান মাহাত পিতার নাম: সর্বেশ্বর মাহাত বাড়ির নং : n0009 বয়স : 58 লিঙ্গ : পুরুষ	WB/35/240/303250 ফটো উপলব্ধ	740 নাম : চরন মাহাত পিতার নাম: সর্বেশ্বর মাহাত বাড়ির নং : n0009 বয়স : 58 লিঙ্গ : পুরুষ	GPP1261767 ফটো উপলব্ধ	741 নাম : পুষ্প মাহাত স্বামীর নাম: মধুসূদন মাহাত বাড়ির নং : n0009 বয়স : 36 লিঙ্গ : মহিলা	WNM1761436 ফটো উপলব্ধ
742 নাম : পূর্ণিমা মাহাত স্বামীর নাম: দ্বিজপদ মাহাত বাড়ির নং : 000 বয়স : 31 লিঙ্গ : মহিলা	WNM2630630 ফটো উপলব্ধ	743 নাম : নেপুরা মাহাত স্বামীর নাম: ত্রিলোচন মাহাত বাড়ির নং : n0030 বয়স : 69 লিঙ্গ : মহিলা	WB/35/240/303543 ফটো উপলব্ধ	744 নাম : শান্তিগোপাল মাহাত পিতার নাম: ত্রিলোচন মাহাত বাড়ির নং : n0030 বয়স : 53 লিঙ্গ : পুরুষ	WB/35/240/303086 ফটো উপলব্ধ
745 নাম : দুর্ঘোধন মাহাত পিতার নাম: কৃষ্ণ মাহাত বাড়ির নং : n0034 বয়স : 51 লিঙ্গ : পুরুষ	GPP2274603 ফটো উপলব্ধ	746 নাম : ঠাকুরদাস মাহাত পিতার নাম: কৃষ্ণপদ মাহাত বাড়ির নং : n0034 বয়স : 44 লিঙ্গ : পুরুষ	WNM1761451 ফটো উপলব্ধ	747 নাম : অষ্টমী মাহাত স্বামীর নাম: ঠাকুরদাস মাহাত বাড়ির নং : n0034 বয়স : 34 লিঙ্গ : মহিলা	WNM1761469 ফটো উপলব্ধ
748 নাম : রবি মাহাত পিতার নাম: দুর্ঘোধন মাহাত বাড়ির নং : 000 বয়স : 20 লিঙ্গ : পুরুষ	WNM2630614 ফটো উপলব্ধ	749 নাম : বামদেব মাহাত পিতার নাম: কালিপদ মাহাত বাড়ির নং : n0044 বয়স : 55 লিঙ্গ : পুরুষ	WB/35/240/303320 ফটো উপলব্ধ	750 নাম : পূর্ণিমা মাহাত স্বামীর নাম: বামদেব মাহাত বাড়ির নং : n0044 বয়স : 43 লিঙ্গ : মহিলা	GPP2274546 ফটো উপলব্ধ

751 নাম : ভবানী মাহাত স্বামীর নাম: শুকরঞ্জন মাহাত বাড়ির নং : n0045 বয়স : 66 লিঙ্গ : মহিলা	WB/35/240/303572	752 নাম : অসিত মাহাত পিতার নাম: শুকরঞ্জন মাহাত বাড়ির নং : n0045 বয়স : 40 লিঙ্গ : পুরুষ	WNM0601435	753 নাম : অতুলচন্দ্র মাহাত পিতার নাম: শুকরঞ্জন মাহাত বাড়ির নং : n0045 বয়স : 42 লিঙ্গ : পুরুষ	GPP2274934
754 নাম : মনি মাহাত স্বামীর নাম: গুরুপদ মাহাত বাড়ির নং : n0047 বয়স : 61 লিঙ্গ : মহিলা	WB/35/240/303380	755 নাম : উজ্জল মাহাত পিতার নাম: গুরুপদ মাহাত বাড়ির নং : n0047 বয়স : 31 লিঙ্গ : পুরুষ	WNM1645530	756 নাম : সূশীলা মাহাত স্বামীর নাম: শ্যামাপদ মাহাত বাড়ির নং : n0047 বয়স : 52 লিঙ্গ : মহিলা	WNM0600650
757 নাম : পরিতোষ মাহাত পিতার নাম: নাগর মাহাত বাড়ির নং : n0048 বয়স : 30 লিঙ্গ : পুরুষ	WNM1761402	758 নাম : উপাসি মাহাত স্বামীর নাম: পবন মাহাত বাড়ির নং : n0162 বয়স : 28 লিঙ্গ : মহিলা	WNM1939917	759 নাম : পিঙ্কু মাহাত স্বামীর নাম: শ্যামল চন্দ্র মাহাত বাড়ির নং : n0131 বয়স : 28 লিঙ্গ : মহিলা	WNM1939925
760 নাম : সর্বজিৎ মাহাত পিতার নাম: যাদব মাহাত বাড়ির নং : n0182 বয়স : 28 লিঙ্গ : পুরুষ	WNM1939933	761 নাম : মনোজ মাহাত পিতার নাম: অশ্বিনী মাহাত বাড়ির নং : n0182 বয়স : 29 লিঙ্গ : পুরুষ	WNM1939941	762 নাম : নিরুপমা মাহাত স্বামীর নাম: অম্বুজ মাহাত বাড়ির নং : n0032 বয়স : 31 লিঙ্গ : মহিলা	WNM1939958
763 নাম : শক্ত মাহাত পিতার নাম: খগেন মাহাত বাড়ির নং : n0163 বয়স : 33 লিঙ্গ : পুরুষ	WNM1550706	764 নাম : বিপদভঞ্জন মাহাত পিতার নাম: খগেন মাহাত বাড়ির নং : n0163 বয়স : 31 লিঙ্গ : পুরুষ	WNM1761444	765 নাম : দিলিপ মাহাত পিতার নাম: জেঠু মাহাত বাড়ির নং : n0163 বয়স : 52 লিঙ্গ : পুরুষ	WB/35/240/303397
766 নাম : নেপুড়া মাহাত স্বামীর নাম: দিলীপ মাহাত বাড়ির নং : n0163 বয়স : 40 লিঙ্গ : মহিলা	WNM0600569	767 নাম : গিরিধারী মাহাত পিতার নাম: জেঠু মাহাত বাড়ির নং : n0164 বয়স : 61 লিঙ্গ : পুরুষ	WB/35/240/303563	768 নাম : মঞ্জু মাহাত স্বামীর নাম: গিরিধারী মাহাত বাড়ির নং : n0164 বয়স : 54 লিঙ্গ : মহিলা	WB/35/240/303545
769 নাম : মনভুল মাহাত পিতার নাম: ষষ্ঠী মাহাত বাড়ির নং : n0164 বয়স : 48 লিঙ্গ : পুরুষ	GPP1327949	770 নাম : রুচিমা মাহাত স্বামীর নাম: মনভুল মাহাত বাড়ির নং : n0164 বয়স : 38 লিঙ্গ : মহিলা	GPP2494136	771 নাম : ছুটু মাহাত পিতার নাম: গিরিধারী মাহাত বাড়ির নং : n0164 বয়স : 36 লিঙ্গ : পুরুষ	WNM0986943
772 নাম : পানু মাহাত স্বামীর নাম: প্রভাষ মাহাত বাড়ির নং : n0177 বয়স : 42 লিঙ্গ : মহিলা	WNM0601344	773 নাম : টিঙ্কু বালা মাহাত স্বামীর নাম: বিকাশ চন্দ্র মাহাত বাড়ির নং : n0181 বয়স : 33 লিঙ্গ : মহিলা	WNM1669449	774 নাম : যাদব চন্দ্র মাহাত পিতার নাম: শ্রাবন মাহাত বাড়ির নং : n0182 বয়স : 59 লিঙ্গ : পুরুষ	GPP1263029
775 নাম : অশ্বিনী মাহাত পিতার নাম: জগন্নাথ মাহাত বাড়ির নং : n0182 বয়স : 58 লিঙ্গ : পুরুষ	WNM2521763	776 নাম : টুকেন মাহাত পিতার নাম: ফুলচাঁদ মাহাত বাড়ির নং : n0046 বয়স : 56 লিঙ্গ : পুরুষ	WB/35/240/303576	777 নাম : পূর্ণিমা মাহাত অন্যান্য: টুকেন মাহাত বাড়ির নং : n0046 বয়স : 52 লিঙ্গ : মহিলা	WB/35/240/303483
778 নাম : উষারানী মাহাত স্বামীর নাম: অনিল চন্দ্র মাহাত বাড়ির নং : n0046 বয়স : 41 লিঙ্গ : মহিলা	WNM1645811	779 নাম : কুসুম মাহাত স্বামীর নাম: ভগিরথ মাহাত বাড়ির নং : n0119 বয়স : 53 লিঙ্গ : মহিলা	WB/35/240/303107	780 নাম : সাধনা মাহাত স্বামীর নাম: রাখহরি মাহাত বাড়ির নং : n0119 বয়স : 24 লিঙ্গ : মহিলা	WNM2626505

781 নাম : তরুণালা মাহাত স্বামীর নাম: দিলীপ মাহাত বাড়ির নং : n0124 বয়স : 52 লিঙ্গ : মহিলা	WNM0600726 ফটো উপলব্ধ	782 নাম : পেনী মাহাত স্বামীর নাম: কৃষ্ণপদ মাহাত বাড়ির নং : n0125 বয়স : 61 লিঙ্গ : মহিলা	WB/35/240/303528 ফটো উপলব্ধ	783 নাম : সাধুচরন মাহাত পিতার নাম: কৃষ্ণপদ মাহাত বাড়ির নং : n0125 বয়স : 42 লিঙ্গ : পুরুষ	WNM1761428 ফটো উপলব্ধ
784 নাম : জ্যোৎস্না মাহাত স্বামীর নাম: দুর্গোদন মাহাত বাড়ির নং : n0125 বয়স : 44 লিঙ্গ : মহিলা	GPP2274629 ফটো উপলব্ধ	785 নাম : বৈদ্যনাথ মাহাত পিতার নাম: রেঙ্গু মাহাত বাড়ির নং : n0126 বয়স : 76 লিঙ্গ : পুরুষ	WB/35/240/303236 ফটো উপলব্ধ	786 নাম : শিশির কুমার মাহাত পিতার নাম: বৈদ্যনাথ মাহাত বাড়ির নং : n0126 বয়স : 48 লিঙ্গ : পুরুষ	WB/35/240/303498 ফটো উপলব্ধ
787 নাম : মিশির মাহাত পিতার নাম: বৈদ্যনাথ মাহাত বাড়ির নং : n0126 বয়স : 48 লিঙ্গ : পুরুষ	GPP1329051 ফটো উপলব্ধ	788 নাম : তিতালী মাহাত স্বামীর নাম: মিশির মাহাত বাড়ির নং : n0126 বয়স : 36 লিঙ্গ : মহিলা	WNM0601526 ফটো উপলব্ধ	789 নাম : রাকেশ মাহাত পিতার নাম: কালিপদ মাহাত বাড়ির নং : n0139 বয়স : 25 লিঙ্গ : পুরুষ	WNM2159101 ফটো উপলব্ধ
790 নাম : অনিতা মাহাত স্বামীর নাম: মিহির মাহাত বাড়ির নং : n0132 বয়স : 31 লিঙ্গ : মহিলা	WNM1939966 ফটো উপলব্ধ	791 নাম : সনকা মাহাত স্বামীর নাম: কিরীটি মাহাত বাড়ির নং : n0006 বয়স : 37 লিঙ্গ : মহিলা	WNM1939974 ফটো উপলব্ধ	792 নাম : গীতারানী মাহাত স্বামীর নাম: গৌতম মাহাত বাড়ির নং : n0136 বয়স : 32 লিঙ্গ : মহিলা	WNM1939982 ফটো উপলব্ধ
793 নাম : জিলাপী মাহাত স্বামীর নাম: বুলেট মাহাত বাড়ির নং : n0040 বয়স : 30 লিঙ্গ : মহিলা	WNM1940006 ফটো উপলব্ধ	794 নাম : চন্দ্রকান্ত মাহাত পিতার নাম: চক্রধর মাহাত বাড়ির নং : n0127 বয়স : 54 লিঙ্গ : পুরুষ	WB/35/240/303462 ফটো উপলব্ধ	795 নাম : লক্ষীরানী মাহাত স্বামীর নাম: চন্দ্রকান্ত মাহাত বাড়ির নং : n0127 বয়স : 44 লিঙ্গ : মহিলা	GPP2274785 ফটো উপলব্ধ
796 নাম : বৃগু মাহাত পিতার নাম: চক্রধর মাহাত বাড়ির নং : n0127 বয়স : 63 লিঙ্গ : মহিলা	WB/35/240/303448 ফটো উপলব্ধ	797 নাম : প্রভাস মাহাত পিতার নাম: হরখু মাহাত বাড়ির নং : n0128 বয়স : 65 লিঙ্গ : পুরুষ	WB/35/240/303092 ফটো উপলব্ধ	798 নাম : শুশিল মাহাত পিতার নাম: প্রভাস মাহাত বাড়ির নং : n0128 বয়স : 32 লিঙ্গ : পুরুষ	WNM1550631 ফটো উপলব্ধ
799 নাম : সবিতা মাহাত স্বামীর নাম: ছোটেলাল মাহাত বাড়ির নং : এন0146 বয়স : 32 লিঙ্গ : মহিলা	WNM2159143 ফটো উপলব্ধ	800 নাম : বাটুলচন্দ্র মাহাত পিতার নাম: বৈদ্যনাথ মাহাত বাড়ির নং : n0126 বয়স : 43 লিঙ্গ : পুরুষ	GPP2274983 ফটো উপলব্ধ	801 নাম : কবিতা মাহাত স্বামীর নাম: শিশির মাহাত বাড়ির নং : n0126 বয়স : 40 লিঙ্গ : মহিলা	GPP2274975 ফটো উপলব্ধ
802 নাম : মালতী মাহাত স্বামীর নাম: ধীরেন্দ্র নাথ মাহাত বাড়ির নং : n0060 বয়স : 62 লিঙ্গ : মহিলা	WB/35/240/303426 ফটো উপলব্ধ	803 নাম : তপন কুমার মাহাত পিতার নাম: সুদর্শন মাহাত বাড়ির নং : n0130 বয়স : 38 লিঙ্গ : পুরুষ	GPP2275063 ফটো উপলব্ধ	804 নাম : সমীর মাহাত পিতার নাম: অর্জুন মাহাত বাড়ির নং : n0132 বয়স : 68 লিঙ্গ : পুরুষ	WB/35/240/303440 ফটো উপলব্ধ
805 নাম : শিবপ্রসাদ মাহাত পিতার নাম: সমীর মাহাত বাড়ির নং : n0132 বয়স : 37 লিঙ্গ : পুরুষ	WNM0599738 ফটো উপলব্ধ	806 নাম : প্রভাস মাহাত পিতার নাম: গোবিন্দ মাহাত বাড়ির নং : n0142 বয়স : 73 লিঙ্গ : পুরুষ	WNM2618890 ফটো উপলব্ধ	807 নাম : গীতা মাহাত স্বামীর নাম: প্রভাস মাহাত বাড়ির নং : n0142 বয়স : 69 লিঙ্গ : মহিলা	WNM2618908 ফটো উপলব্ধ
808 নাম : চায়না মাহাত স্বামীর নাম: প্রভাস মাহাত বাড়ির নং : n0142 বয়স : 47 লিঙ্গ : মহিলা	WNM1761527 ফটো উপলব্ধ	809 নাম : সুবল চন্দ্র মাহাত পিতার নাম: মহেশ্বর মাহাত বাড়ির নং : n0143 বয়স : 82 লিঙ্গ : পুরুষ	GPP1881515 ফটো উপলব্ধ	810 নাম : সুলেখা মাহাত স্বামীর নাম: সুবল চন্দ্র মাহাত বাড়ির নং : n0143 বয়স : 64 লিঙ্গ : মহিলা	WNM2615748 ফটো উপলব্ধ

811 নাম : চপলা মাহাত স্বামীর নাম: সন্তোষ মাহাত বাড়ির নং : n0144 বয়স : 74 লিঙ্গ : মহিলা ফটো উপলব্ধ	WB/35/240/303340	812 নাম : ডুগরু মাহাত পিতার নাম: শ্রাবন মাহাত বাড়ির নং : n0162 বয়স : 58 লিঙ্গ : পুরুষ ফটো উপলব্ধ	WB/35/240/303546	813 নাম : সেবা মাহাত স্বামীর নাম: রুদ্র মাহাত বাড়ির নং : নং0162 বয়স : 25 লিঙ্গ : মহিলা ফটো উপলব্ধ	WNM2626299
814 নাম : খগেন মাহাত পিতার নাম: জেটু মাহাত বাড়ির নং : n0163 বয়স : 56 লিঙ্গ : পুরুষ ফটো উপলব্ধ	WB/35/240/303561	815 নাম : লতিকা মাহাত স্বামীর নাম: খগেন মাহাত বাড়ির নং : n0163 বয়স : 51 লিঙ্গ : মহিলা ফটো উপলব্ধ	WB/35/240/303570	816 নাম : পবন মাহাত পিতার নাম: গিরিধারী মাহাত বাড়ির নং : n0182 বয়স : 40 লিঙ্গ : পুরুষ ফটো উপলব্ধ	GPP2274736
817 নাম : কার্তিক চন্দ্র মাহাত পিতার নাম: ফুলচাঁদ মাহাত বাড়ির নং : n0146 বয়স : 36 লিঙ্গ : পুরুষ ফটো উপলব্ধ	WNM0601450	818 নাম : পুষ্প মাহাত স্বামীর নাম: কার্তিক চন্দ্র মাহাত বাড়ির নং : n0146 বয়স : 31 লিঙ্গ : মহিলা ফটো উপলব্ধ	WNM1645894	819 নাম : কুন্তি মাহাত স্বামীর নাম: কালিপদ মাহাত বাড়ির নং : n0147 বয়স : 71 লিঙ্গ : মহিলা ফটো উপলব্ধ	WB/35/240/303286
820 নাম : কালিপদ মাহাত পিতার নাম: সুরেন্দ্র মাহাত বাড়ির নং : n0147 বয়স : 71 লিঙ্গ : পুরুষ ফটো উপলব্ধ	WNM1444256	821 নাম : নেপুরা মাহাত স্বামীর নাম: জগবন্ধু মাহাত বাড়ির নং : n0148 বয়স : 69 লিঙ্গ : মহিলা ফটো উপলব্ধ	WNM2691939	822 নাম : রীতা মাহাত স্বামীর নাম: জগবন্ধু মাহাত বাড়ির নং : n0148 বয়স : 60 লিঙ্গ : মহিলা ফটো উপলব্ধ	WB/35/240/303527
823 নাম : হরেন মাহাত পিতার নাম: গন্ধু মাহাত বাড়ির নং : n0149 বয়স : 68 লিঙ্গ : পুরুষ ফটো উপলব্ধ	WB/35/240/303271	824 নাম : গঙ্গাধর মাহাত পিতার নাম: হরেন মাহাত বাড়ির নং : n0149 বয়স : 43 লিঙ্গ : মহিলা ফটো উপলব্ধ	GPP2274710	825 নাম : শশধর মাহাত পিতার নাম: হরেন মাহাত বাড়ির নং : n0149 বয়স : 35 লিঙ্গ : পুরুষ ফটো উপলব্ধ	WNM1444264
826 নাম : ধরমধর মাহাত পিতার নাম: হরেন মাহাত বাড়ির নং : n0149 বয়স : 33 লিঙ্গ : পুরুষ ফটো উপলব্ধ	WNM1550599	827 নাম : উকিল মাহাত পিতার নাম: মথুর মাহাত বাড়ির নং : n0157 বয়স : 48 লিঙ্গ : পুরুষ ফটো উপলব্ধ	GPP1881127	828 নাম : জ্যোৎস্না মাহাত স্বামীর নাম: উকিল মাহাত বাড়ির নং : n0157 বয়স : 43 লিঙ্গ : মহিলা ফটো উপলব্ধ	GPP1881135
829 নাম : রামলাল মাহাত পিতার নাম: মথুর মাহাত বাড়ির নং : n0157 বয়স : 40 লিঙ্গ : পুরুষ ফটো উপলব্ধ	GPP2494144	830 নাম : নমিতা মাহাত স্বামীর নাম: ষষ্ঠা মাহাত বাড়ির নং : n0158 বয়স : 76 লিঙ্গ : মহিলা ফটো উপলব্ধ	WB/35/240/303362	831 নাম : খেলু মাহাত পিতার নাম: নিমাই মাহাত বাড়ির নং : n0159 বয়স : 75 লিঙ্গ : পুরুষ ফটো উপলব্ধ	WB/35/240/303202
832 নাম : দুলালী মাহাত স্বামীর নাম: খেলু মাহাত বাড়ির নং : n0159 বয়স : 72 লিঙ্গ : মহিলা ফটো উপলব্ধ	WB/35/240/303364	833 নাম : মনপুরন মাহাত পিতার নাম: খেলু মাহাত বাড়ির নং : n0159 বয়স : 51 লিঙ্গ : পুরুষ ফটো উপলব্ধ	WB/35/240/303593	834 নাম : অম্বিকা মাহাত স্বামীর নাম: মনপুরন মাহাত বাড়ির নং : n0159 বয়স : 46 লিঙ্গ : মহিলা ফটো উপলব্ধ	GPP1881242
835 নাম : শিবানী মাহাত স্বামীর নাম: জীতেন্দ্রনাথ মাহাত বাড়ির নং : n0159 বয়স : 34 লিঙ্গ : মহিলা ফটো উপলব্ধ	WNM1550656	836 নাম : আশীষ মাহাত পিতার নাম: মনপুরণ মাহাত বাড়ির নং : নং00015 বয়স : 20 লিঙ্গ : পুরুষ ফটো উপলব্ধ	WNM2626257	837 নাম : বেদনা মাহাত স্বামীর নাম: শ্রীকান্ত মাহাত বাড়ির নং : n0160 বয়স : 69 লিঙ্গ : মহিলা ফটো উপলব্ধ	WB/35/240/303405
838 নাম : গৌতম মাহাত পিতার নাম: সীতারাম মাহাত বাড়ির নং : n0136 বয়স : 39 লিঙ্গ : পুরুষ ফটো উপলব্ধ	GPP2494169	839 নাম : মুকুলা মাহাত স্বামীর নাম: গঙ্গাধর মাহাত বাড়ির নং : n0136 বয়স : 42 লিঙ্গ : মহিলা ফটো উপলব্ধ	WNM0600692	840 নাম : বামাপদ মাহাত পিতার নাম: দিগম্বর মাহাত বাড়ির নং : n0137 বয়স : 55 লিঙ্গ : পুরুষ ফটো উপলব্ধ	GPP1881408

841 নাম : বুলু মাহাত স্বামীর নাম: বামাপদ মাহাত বাড়ির নং : n0137 বয়স : 51 লিঙ্গ : মহিলা	WB/35/240/303372	ফটো উপলব্ধ	842 নাম : নারান মাহাত স্বামীর নাম: বাবু মাহাত বাড়ির নং : n0138 বয়স : 59 লিঙ্গ : পুরুষ	WB/35/240/303069	ফটো উপলব্ধ	843 নাম : চিত্তা মাহাত স্বামীর নাম: নারান মাহাত বাড়ির নং : n0138 বয়স : 43 লিঙ্গ : মহিলা	GPP2274900	ফটো উপলব্ধ
844 নাম : ভজন মাহাত পিতার নাম: নারান মাহাত বাড়ির নং : 000 বয়স : 20 লিঙ্গ : পুরুষ	WNM2630549	ফটো উপলব্ধ	845 নাম : শমলা মাহাত স্বামীর নাম: আশুতোষ মাহাত বাড়ির নং : n0139 বয়স : 76 লিঙ্গ : মহিলা	WB/35/240/303327	ফটো উপলব্ধ	846 নাম : কালীপদ মাহাত পিতার নাম: আশুতোষ মাহাত বাড়ির নং : n0139 বয়স : 59 লিঙ্গ : পুরুষ	WB/35/240/303548	ফটো উপলব্ধ
847 নাম : ঝালু মাহাত স্বামীর নাম: কালীপদ মাহাত বাড়ির নং : n0139 বয়স : 53 লিঙ্গ : মহিলা	WB/35/240/303569	ফটো উপলব্ধ	848 নাম : অচিন্ত্য মাহাত পিতার নাম: ফনী মাহাত বাড়ির নং : n0140 বয়স : 37 লিঙ্গ : পুরুষ	WNM0601377	ফটো উপলব্ধ	849 নাম : চিত্তরঞ্জন মাহাত পিতার নাম: ফনী মাহাত বাড়ির নং : n0140 বয়স : 41 লিঙ্গ : পুরুষ	GPP2274926	ফটো উপলব্ধ
850 নাম : গন্তীর মাহাত পিতার নাম: অর্জুন মাহাত বাড়ির নং : n0132 বয়স : 58 লিঙ্গ : পুরুষ	WB/35/240/303465	ফটো উপলব্ধ	851 নাম : অলকা মাহাত স্বামীর নাম: গন্তীর মাহাত বাড়ির নং : n0132 বয়স : 55 লিঙ্গ : মহিলা	WB/35/240/303209	ফটো উপলব্ধ	852 নাম : অমীর মাহাত পিতার নাম: অর্জুন মাহাত বাড়ির নং : n0132 বয়স : 52 লিঙ্গ : পুরুষ	WNM2615714	ফটো উপলব্ধ
853 নাম : জবা মাহাত স্বামীর নাম: অমির মাহাত বাড়ির নং : n0132 বয়স : 39 লিঙ্গ : মহিলা	WNM1444173	ফটো উপলব্ধ	854 নাম : মিহির মাহাত পিতার নাম: অর্জুন মাহাত বাড়ির নং : n0132 বয়স : 44 লিঙ্গ : পুরুষ	GPP1327527	ফটো উপলব্ধ	855 নাম : মেজাপী মাহাত স্বামীর নাম: খাঁদুলাল মাহাত বাড়ির নং : n0133 বয়স : 79 লিঙ্গ : মহিলা	WB/35/240/303387	ফটো উপলব্ধ
856 নাম : মনোরঞ্জন মাহাত পিতার নাম: খাঁদুলাল মাহাত বাড়ির নং : n0133 বয়স : 63 লিঙ্গ : পুরুষ	WB/35/240/303403	ফটো উপলব্ধ	857 নাম : রেখা মাহাত স্বামীর নাম: মনোরঞ্জন মাহাত বাড়ির নং : n0133 বয়স : 53 লিঙ্গ : মহিলা	WB/35/240/303382	ফটো উপলব্ধ	858 নাম : প্রকাশ মাহাত পিতার নাম: সত্যবান মাহাত বাড়ির নং : 000 বয়স : 21 লিঙ্গ : পুরুষ	WNM2630424	ফটো উপলব্ধ
859 নাম : পারুলবালা মাহাত স্বামীর নাম: জলধর মাহাত বাড়ির নং : n0134 বয়স : 71 লিঙ্গ : মহিলা	WB/35/240/303383	ফটো উপলব্ধ	860 নাম : জিতেন মাহাত পিতার নাম: জলধর মাহাত বাড়ির নং : n0134 বয়স : 44 লিঙ্গ : পুরুষ	GPP1329069	ফটো উপলব্ধ	861 নাম : আনন্দ মাহাত পিতার নাম: গুহিরাম মাহাত বাড়ির নং : n0135 বয়স : 83 লিঙ্গ : পুরুষ	WB/35/240/303529	ফটো উপলব্ধ
862 নাম : অপরা মাহাত স্বামীর নাম: আনন্দ মাহাত বাড়ির নং : n0135 বয়স : 77 লিঙ্গ : মহিলা	WB/35/240/303384	ফটো উপলব্ধ	863 নাম : ফলারী মাহাত পিতার নাম: আনন্দ মাহাত বাড়ির নং : n0135 বয়স : 49 লিঙ্গ : পুরুষ	WNM1444181	ফটো উপলব্ধ	864 নাম : কলাবতী মাহাত স্বামীর নাম: ফলারী মাহাত বাড়ির নং : n0135 বয়স : 46 লিঙ্গ : মহিলা	WNM1444199	ফটো উপলব্ধ
865 নাম : সজল মাহাত পিতার নাম: আনন্দ মাহাত বাড়ির নং : n0135 বয়স : 39 লিঙ্গ : পুরুষ	WNM1444207	ফটো উপলব্ধ	866 নাম : বাপি মাহাত পিতার নাম: ফ.লারী মাহাত বাড়ির নং : 000 বয়স : 20 লিঙ্গ : পুরুষ	WNM2630580	ফটো উপলব্ধ	867 নাম : সীতারাম মাহাত পিতার নাম: গুহিরাম মাহাত বাড়ির নং : n0136 বয়স : 76 লিঙ্গ : পুরুষ	WB/35/240/303434	ফটো উপলব্ধ
868 নাম : সমলা মাহাত স্বামীর নাম: সীতারাম মাহাত বাড়ির নং : n0136 বয়স : 71 লিঙ্গ : মহিলা	WB/35/240/303381	ফটো উপলব্ধ	869 নাম : তিলকা মাহাত স্বামীর নাম: চিত্তরঞ্জন মাহাত বাড়ির নং : n0140 বয়স : 33 লিঙ্গ : মহিলা	WNM1859834	ফটো উপলব্ধ	870 নাম : বঙ্কেশ্বর মাহাত পিতার নাম: প্রহ্লাদ মাহাত বাড়ির নং : n0141 বয়স : 54 লিঙ্গ : পুরুষ	WB/35/240/303211	ফটো উপলব্ধ

871 নাম : পার্বতী মাহাত স্বামীর নাম: রাজকিশোর মাহাত বাড়ির নং : n0141 বয়স : 33 লিঙ্গ : মহিলা	WNM1645977 ফটো উপলব্ধ	872 নাম : আকাশবানী মাহাত পিতার নাম: অমল্য মাহাত বাড়ির নং : n0141 বয়স : 51 লিঙ্গ : পুরুষ	GPP1263151 ফটো উপলব্ধ	873 নাম : কম্পনা মাহাত স্বামীর নাম: ফনী মাহাত বাড়ির নং : n0141 বয়স : 69 লিঙ্গ : মহিলা	WB/35/240/303155 ফটো উপলব্ধ
874 নাম : বিবেকবরন মাহাত পিতার নাম: ফনিভূষণ মাহাত বাড়ির নং : n0141 বয়স : 38 লিঙ্গ : পুরুষ	WNM0986992 ফটো উপলব্ধ	875 নাম : নিরুপমা মাহাত স্বামীর নাম: মিতুন মাহাত বাড়ির নং : n0128 বয়স : 32 লিঙ্গ : মহিলা	WNM1761394 ফটো উপলব্ধ	876 নাম : যশোদা মাহাত স্বামীর নাম: সুশীল মাহাত বাড়ির নং : 000 বয়স : 24 লিঙ্গ : মহিলা	WNM2631968 ফটো উপলব্ধ
877 নাম : গিরিধারী মাহাত পিতার নাম: ষষ্ঠী মাহাত বাড়ির নং : n0129 বয়স : 66 লিঙ্গ : পুরুষ	WB/35/240/303373 ফটো উপলব্ধ	878 নাম : সুলেখা মাহাত স্বামীর নাম: গিরিধারী মাহাত বাড়ির নং : n0129 বয়স : 57 লিঙ্গ : মহিলা	WNM2615755 ফটো উপলব্ধ	879 নাম : স্বপন কুমার মাহাত পিতার নাম: সুদর্শন মাহাত বাড়ির নং : n0130 বয়স : 48 লিঙ্গ : পুরুষ	GPP1881556 ফটো উপলব্ধ
880 নাম : পবন মাহাত পিতার নাম: সুদর্শন মাহাত বাড়ির নং : n0130 বয়স : 38 লিঙ্গ : পুরুষ	WNM1444157 ফটো উপলব্ধ	881 নাম : লক্ষী মাহাত স্বামীর নাম: পবন মাহাত বাড়ির নং : n0130 বয়স : 31 লিঙ্গ : মহিলা	WNM1761519 ফটো উপলব্ধ	882 নাম : বেলাবানী মাহাত স্বামীর নাম: তপন কুমার মাহাত বাড়ির নং : n0130 বয়স : 39 লিঙ্গ : মহিলা	WNM1444165 ফটো উপলব্ধ
883 নাম : নেপাল মাহাত পিতার নাম: নকুল মাহাত বাড়ির নং : n0131 বয়স : 63 লিঙ্গ : পুরুষ	WNM2525046 ফটো উপলব্ধ	884 নাম : দাসী মাহাত স্বামীর নাম: নেপাল মাহাত বাড়ির নং : n0131 বয়স : 61 লিঙ্গ : মহিলা	WNM2525087 ফটো উপলব্ধ	885 নাম : তাপস মাহাত পিতার নাম: নেপাল মাহাত বাড়ির নং : n0131 বয়স : 36 লিঙ্গ : পুরুষ	WNM0601278 ফটো উপলব্ধ
886 নাম : মানস মাহাত পিতার নাম: নেপাল মাহাত বাড়ির নং : n0131 বয়স : 30 লিঙ্গ : পুরুষ	WNM1859826 ফটো উপলব্ধ	887 নাম : শ্যামল চন্দ্র মাহাত পিতার নাম: নেপাল চন্দ্র মাহাত বাড়ির নং : n0131 বয়স : 43 লিঙ্গ : পুরুষ	GPP2274884 ফটো উপলব্ধ	888 নাম : চঞ্চলা মাহাত স্বামীর নাম: প্রেমচাঁদ মাহাত বাড়ির নং : n0053 বয়স : 38 লিঙ্গ : মহিলা	WNM1859867 ফটো উপলব্ধ
889 নাম : প্রেমচাঁদ মাহাত পিতার নাম: আকুল মাহাত বাড়ির নং : n0053 বয়স : 36 লিঙ্গ : মহিলা	WNM1444108 ফটো উপলব্ধ	890 নাম : বৃন্দা দেবী স্বামীর নাম: অরুণ মাহাত বাড়ির নং : n0053 বয়স : 57 লিঙ্গ : মহিলা	WNM1444090 ফটো উপলব্ধ	891 নাম : উপেন মাহাত পিতার নাম: বিরু মাহাত বাড়ির নং : n0052 বয়স : 63 লিঙ্গ : পুরুষ	WB/35/240/303068 ফটো উপলব্ধ
892 নাম : ছবি মাহাত স্বামীর নাম: যুধিষ্ঠীর মাহাত বাড়ির নং : n0051 বয়স : 61 লিঙ্গ : মহিলা	WB/35/240/303504 ফটো উপলব্ধ	893 নাম : শিওবালা মাহাত স্বামীর নাম: পদ্মলোচন মাহাত বাড়ির নং : n0005 বয়স : 63 লিঙ্গ : মহিলা	GPP1326875 ফটো উপলব্ধ	894 নাম : মিতু মাহাত পিতার নাম: নীলকণ্ঠ মাহাত বাড়ির নং : n0004 বয়স : 30 লিঙ্গ : পুরুষ	WNM1761477 ফটো উপলব্ধ
895 নাম : গৌরী মাহাত স্বামীর নাম: তপন কুমার মাহাত বাড়ির নং : n0004 বয়স : 35 লিঙ্গ : মহিলা	WNM1444017 ফটো উপলব্ধ	896 নাম : রেবা মাহাত স্বামীর নাম: তনয় মাহাত বাড়ির নং : n0004 বয়স : 31 লিঙ্গ : মহিলা	WNM1761501 ফটো উপলব্ধ	897 নাম : তনয় মাহাত পিতার নাম: কমলকৃষ্ণ মাহাত বাড়ির নং : n0004 বয়স : 38 লিঙ্গ : পুরুষ	GPP2707008 ফটো উপলব্ধ
898 নাম : বেহুলা রায় স্বামীর নাম: বাহাদুর রায় বাড়ির নং : n0004 বয়স : 40 লিঙ্গ : মহিলা	WNM1444009 ফটো উপলব্ধ	899 নাম : চম্পা মাহাত স্বামীর নাম: অজয় মাহাত বাড়ির নং : n0004 বয়স : 46 লিঙ্গ : মহিলা	GPP1327634 ফটো উপলব্ধ	900 নাম : অজয় মাহাত পিতার নাম: কমল মাহাত বাড়ির নং : n0004 বয়স : 51 লিঙ্গ : পুরুষ	WB/35/240/303225 ফটো উপলব্ধ

বিধানসভা নির্বাচনক্ষেত্রের নং, নাম : 245-পাড়া
ভাগ নং, নাম : 1-পাটপুর (সম্পূর্ণ)

901 নাম : বিল্টু মাহাত পিতার নাম: শিবনারায়ন মাহাত বাড়ির নং : n0004 বয়স : 34 লিঙ্গ : পুরুষ	WNM1550698 ফটো উপলব্ধ	902 নাম : শ্যামলী মাহাত স্বামীর নাম: শিবনারায়ন মাহাত বাড়ির নং : n0004 বয়স : 53 লিঙ্গ : মহিলা	WB/35/240/303360 ফটো উপলব্ধ	903 নাম : ধনঞ্জয় মাহাত পিতার নাম: নীলকন্ঠ মাহাত বাড়ির নং : n0004 বয়স : 34 লিঙ্গ : পুরুষ	WNM1444363 ফটো উপলব্ধ
904 নাম : আলতা মাহাত স্বামীর নাম: নীলকন্ঠ মাহাত বাড়ির নং : n0004 বয়স : 57 লিঙ্গ : মহিলা	WB/35/240/303361 ফটো উপলব্ধ	905 নাম : অনিলা মাহাত স্বামীর নাম: কমল মাহাত বাড়ির নং : n0004 বয়স : 79 লিঙ্গ : মহিলা	WB/35/240/303488 ফটো উপলব্ধ	906 নাম : দিবাকর মাহাত পিতার নাম: স্বপন মাহাত বাড়ির নং : 000 বয়স : 20 লিঙ্গ : পুরুষ	WNM2630564 ফটো উপলব্ধ
907 নাম : মমতা মাহাত স্বামীর নাম: বিশ্বনাথ মাহাত বাড়ির নং : n0003 বয়স : 36 লিঙ্গ : মহিলা	WNM0986927 ফটো উপলব্ধ	908 নাম : বিশ্বনাথ মাহাত পিতার নাম: জগন্নাথ মাহাত বাড়ির নং : n0003 বয়স : 42 লিঙ্গ : পুরুষ	GPP2274421 ফটো উপলব্ধ	909 নাম : নিয়তী মাহাত স্বামীর নাম: অশ্বিনী মাহাত বাড়ির নং : n0003 বয়স : 53 লিঙ্গ : মহিলা	WB/35/240/303276 ফটো উপলব্ধ
910 নাম : কল্যাণী মাহাত স্বামীর নাম: রঘুনাথ মাহাত বাড়ির নং : n0003 বয়স : 32 লিঙ্গ : মহিলা	WNM1645860 ফটো উপলব্ধ	911 নাম : নমিতা মাহাত স্বামীর নাম: তরনী মাহাত বাড়ির নং : n0003 বয়স : 42 লিঙ্গ : মহিলা	GPP1881051 ফটো উপলব্ধ	912 নাম : জুটিলা মাহাত স্বামীর নাম: জগন্নাথ মাহাত বাড়ির নং : n0003 বয়স : 83 লিঙ্গ : মহিলা	WB/35/240/303363 ফটো উপলব্ধ
913 নাম : উর্মিলা মাহাত স্বামীর নাম: ফাল্গুনি মাহাত বাড়ির নং : n0002 বয়স : 44 লিঙ্গ : মহিলা	GPP1327881 ফটো উপলব্ধ	914 নাম : ফাল্গুনী মাহাত পিতার নাম: যজ্ঞেশ্বর মাহাত বাড়ির নং : n0002 বয়স : 48 লিঙ্গ : পুরুষ	GPP1327162 ফটো উপলব্ধ	915 নাম : চঞ্চলা মাহাত স্বামীর নাম: পাগল মাহাত বাড়ির নং : n0001 বয়স : 53 লিঙ্গ : মহিলা	WB/35/240/303577 ফটো উপলব্ধ
916 নাম : পাগল মাহাত পিতার নাম: মনসারাম মাহাত বাড়ির নং : n0001 বয়স : 55 লিঙ্গ : পুরুষ	WB/35/240/303575 ফটো উপলব্ধ	917 নাম : মনসারাম মাহাত পিতার নাম: কলু মাহাত বাড়ির নং : n0001 বয়স : 86 লিঙ্গ : পুরুষ	WB/35/240/303305 ফটো উপলব্ধ	918 নাম : খুপিলাল মাহাত স্বামীর নাম: সুরেন্দ্র মাহাত বাড়ির নং : n0060 বয়স : 66 লিঙ্গ : মহিলা	WB/35/240/303431 ফটো উপলব্ধ
919 নাম : সুরেন্দ্র মাহাত পিতার নাম: ক্ষেপু মাহাত বাড়ির নং : n0060 বয়স : 69 লিঙ্গ : পুরুষ	WB/35/240/303348 ফটো উপলব্ধ	920 নাম : মমতা মাহাত স্বামীর নাম: মিলন চন্দ্র মাহাত বাড়ির নং : n0058 বয়স : 33 লিঙ্গ : মহিলা	WNM1645522 ফটো উপলব্ধ	921 নাম : মিলনচন্দ্র মাহাত পিতার নাম: মতিলাল মাহাত বাড়ির নং : n0058 বয়স : 44 লিঙ্গ : পুরুষ	GPP2275022 ফটো উপলব্ধ
922 নাম : মৃতিকা মাহাত স্বামীর নাম: ফটিক মাহাত বাড়ির নং : n0058 বয়স : 42 লিঙ্গ : মহিলা	GPP2706968 ফটো উপলব্ধ	923 নাম : মনজুড়া মাহাত স্বামীর নাম: মতিলাল মাহাত বাড়ির নং : n0058 বয়স : 73 লিঙ্গ : মহিলা	WNM2687788 ফটো উপলব্ধ	924 নাম : বলরাম মাহাত পিতার নাম: ফটিক মাহাত বাড়ির নং : n0058 বয়স : 20 লিঙ্গ : পুরুষ	WNM2626356 ফটো উপলব্ধ
925 নাম : রাম মাহাত পিতার নাম: ফটিক মাহাত বাড়ির নং : n0058 বয়স : 20 লিঙ্গ : পুরুষ	WNM2626364 ফটো উপলব্ধ	926 নাম : সুদেষ্কা মাহাত স্বামীর নাম: উত্তম কুমার মাহাত বাড়ির নং : n0057 বয়স : 36 লিঙ্গ : মহিলা	WNM0986950 ফটো উপলব্ধ	927 নাম : সোনালী মাহাত স্বামীর নাম: ভবতোষ মাহাত বাড়ির নং : n0057 বয়স : 42 লিঙ্গ : মহিলা	GPP2274504 ফটো উপলব্ধ
928 নাম : উত্তমকুমার মাহাত পিতার নাম: পদ্মলোচন মাহাত বাড়ির নং : n0057 বয়স : 44 লিঙ্গ : পুরুষ	GPP1327576 ফটো উপলব্ধ	929 নাম : জানকী মাহাত স্বামীর নাম: পদ্মলোচন মাহাত বাড়ির নং : n0057 বয়স : 63 লিঙ্গ : মহিলা	WB/35/240/303081 ফটো উপলব্ধ	930 নাম : পারুলবালা মাহাত স্বামীর নাম: চিনিবাস মাহাত বাড়ির নং : n0057 বয়স : 81 লিঙ্গ : মহিলা	WB/35/240/303034 ফটো উপলব্ধ

931 নাম : তুলেশ মাহাত পিতার নাম: হন্দু মাহাত বাড়ির নং : n0055 বয়স : 43 লিঙ্গ : পুরুষ	GPP1329036 ফটো উপলব্ধ	932 নাম : তারাপদ মাহাত পিতার নাম: দুলাল মাহাত বাড়ির নং : n0055 বয়স : 29 লিঙ্গ : পুরুষ	WNM1859750 ফটো উপলব্ধ	933 নাম : বুদ্ধদেব মাহাত পিতার নাম: দুলাল মাহাত বাড়ির নং : n0055 বয়স : 36 লিঙ্গ : পুরুষ	WNM0986984 ফটো উপলব্ধ
934 নাম : রেবতী মাহাত স্বামীর নাম: দুলাল মাহাত বাড়ির নং : n0055 বয়স : 55 লিঙ্গ : মহিলা	WB/35/240/303235 ফটো উপলব্ধ	935 নাম : মন্দিরা মাহাত স্বামীর নাম: তারাপদ মাহাত বাড়ির নং : 000 বয়স : 21 লিঙ্গ : মহিলা	WNM2633576 ফটো উপলব্ধ	936 নাম : সুমিত্রা মাহাত স্বামীর নাম: বরণ চন্দ্র মাহাত বাড়ির নং : n0039 বয়স : 45 লিঙ্গ : মহিলা	GPP2274595 ফটো উপলব্ধ
937 নাম : কম্পনা মাহাত স্বামীর নাম: মিলন মাহাত বাড়ির নং : n0039 বয়স : 36 লিঙ্গ : মহিলা	WNM1444074 ফটো উপলব্ধ	938 নাম : ভুট্টু মাহাত স্বামীর নাম: মতিলাল মাহাত বাড়ির নং : n0040 বয়স : 79 লিঙ্গ : মহিলা	WB/35/240/303417 ফটো উপলব্ধ	939 নাম : কার্তিক মাহাত পিতার নাম: মতিলাল মাহাত বাড়ির নং : n0040 বয়স : 57 লিঙ্গ : পুরুষ	WB/35/240/303160 ফটো উপলব্ধ
940 নাম : রেনু মাহাত স্বামীর নাম: কার্তিক মাহাত বাড়ির নং : n0040 বয়স : 53 লিঙ্গ : মহিলা	WB/35/240/303388 ফটো উপলব্ধ	941 নাম : গনেশ মাহাত পিতার নাম: বিষ্ণু মাহাত বাড়ির নং : n0035 বয়স : 54 লিঙ্গ : পুরুষ	WB/35/240/303306 ফটো উপলব্ধ	942 নাম : ফুচি মাহাত স্বামীর নাম: গনেশ মাহাত বাড়ির নং : n0035 বয়স : 49 লিঙ্গ : মহিলা	WNM2521292 ফটো উপলব্ধ
943 নাম : রনু মাহাত স্বামীর নাম: সুরেন্দ্র মাহাত বাড়ির নং : n0036 বয়স : 61 লিঙ্গ : মহিলা	WB/35/240/303437 ফটো উপলব্ধ	944 নাম : অজয় মাহাত পিতার নাম: সুরেন্দ্র মাহাত বাড়ির নং : n0036 বয়স : 47 লিঙ্গ : পুরুষ	GPP1326453 ফটো উপলব্ধ	945 নাম : কপুরা মাহাত স্বামীর নাম: অজয় মাহাত বাড়ির নং : n0036 বয়স : 36 লিঙ্গ : মহিলা	WNM1444066 ফটো উপলব্ধ
946 নাম : রুমা মাহাত স্বামীর নাম: বিকাশ মাহাত বাড়ির নং : 000 বয়স : 27 লিঙ্গ : মহিলা	WNM2630523 ফটো উপলব্ধ	947 নাম : পরেশ মাহাত পিতার নাম: লফর মাহাত বাড়ির নং : n0037 বয়স : 53 লিঙ্গ : পুরুষ	WB/35/240/303214 ফটো উপলব্ধ	948 নাম : কৌশল্যা মাহাত স্বামীর নাম: পরেশ মাহাত বাড়ির নং : n0037 বয়স : 46 লিঙ্গ : মহিলা	GPP1327113 ফটো উপলব্ধ
949 নাম : খগেন্দ্র নাথ মাহাত পিতার নাম: মাহিন্দী মাহাত বাড়ির নং : n0038 বয়স : 83 লিঙ্গ : পুরুষ	GPP1327006 ফটো উপলব্ধ	950 নাম : সুনীল মাহাত পিতার নাম: ছোটবাবু মাহাত বাড়ির নং : n0039 বয়স : 61 লিঙ্গ : পুরুষ	WNM2615680 ফটো উপলব্ধ	951 নাম : বিশাখা মাহাত স্বামীর নাম: সুনীল মাহাত বাড়ির নং : n0039 বয়স : 56 লিঙ্গ : মহিলা	WNM2525061 ফটো উপলব্ধ
952 নাম : মিলনচন্দ্র মাহাত পিতার নাম: সুনীল মাহাত বাড়ির নং : n0039 বয়স : 40 লিঙ্গ : পুরুষ	GPP2274587 ফটো উপলব্ধ	953 নাম : বরন চন্দ্র মাহাত পিতার নাম: ছোটবাবু মাহাত বাড়ির নং : n0039 বয়স : 54 লিঙ্গ : পুরুষ	WB/35/240/303447 ফটো উপলব্ধ	954 নাম : সাহেবরাম মাহাত পিতার নাম: ছোটবাবু মাহাত বাড়ির নং : n0039 বয়স : 52 লিঙ্গ : পুরুষ	WB/35/240/303590 ফটো উপলব্ধ
955 নাম : ববিতা মাহাত স্বামীর নাম: সাহেবরাম মাহাত বাড়ির নং : n0039 বয়স : 38 লিঙ্গ : মহিলা	GPP2494086 ফটো উপলব্ধ	956 নাম : শ্রীমতী মাহাত স্বামীর নাম: জুলেশ মাহাত বাড়ির নং : n0040 বয়স : 38 লিঙ্গ : মহিলা	WNM0600262 ফটো উপলব্ধ	957 নাম : বুলেট মাহাত পিতার নাম: মতিলাল মাহাত বাড়ির নং : n0040 বয়স : 36 লিঙ্গ : পুরুষ	WNM1444082 ফটো উপলব্ধ
958 নাম : ঘোল্টু মাহাত পিতার নাম: হাবুলাল মাহাত বাড়ির নং : n0043 বয়স : 56 লিঙ্গ : পুরুষ	WB/35/240/303402 ফটো উপলব্ধ	959 নাম : সমলা মাহাত স্বামীর নাম: ঘন্টু মাহাত বাড়ির নং : n0043 বয়স : 48 লিঙ্গ : মহিলা	WNM0600890 ফটো উপলব্ধ	960 নাম : চিন্ময় মাহাত পিতার নাম: ঘন্টু মাহাত বাড়ির নং : 000 বয়স : 21 লিঙ্গ : পুরুষ	WNM2630465 ফটো উপলব্ধ

961 নাম : ভবানী মাহাত স্বামীর নাম: কামেশ্বর মাহাত বাড়ির নং : n0044 বয়স : 48 লিঙ্গ : মহিলা	GPP2274538 ফটো উপলব্ধ	962 নাম : সজল মাহাত পিতার নাম: বামদেব মাহাত বাড়ির নং : 000 বয়স : 20 লিঙ্গ : পুরুষ	WNM2630648 ফটো উপলব্ধ	963 নাম : কাজল মাহাত পিতার নাম: কামেশ্বর মাহাত বাড়ির নং : 000 বয়স : 20 লিঙ্গ : পুরুষ	WNM2630663 ফটো উপলব্ধ
964 নাম : সোনামনি মাহাত স্বামীর নাম: শান্তিগোপাল মাহাত বাড়ির নং : n0030 বয়স : 46 লিঙ্গ : মহিলা	GPP2274801 ফটো উপলব্ধ	965 নাম : ননীগোপাল মাহাত পিতার নাম: ত্রিলোচন মাহাত বাড়ির নং : n0030 বয়স : 39 লিঙ্গ : পুরুষ	GPP2275261 ফটো উপলব্ধ	966 নাম : মনিগোপাল মাহাত পিতার নাম: ত্রিলোচন মাহাত বাড়ির নং : n0030 বয়স : 33 লিঙ্গ : পুরুষ	WNM1550664 ফটো উপলব্ধ
967 নাম : ভাদরী মাহাত পিতার নাম: মড়িরাম মাহাত বাড়ির নং : n0030 বয়স : 37 লিঙ্গ : পুরুষ	WNM1444041 ফটো উপলব্ধ	968 নাম : ভাগ্যবতী মাহাত স্বামীর নাম: ননী গোপাল মাহাত বাড়ির নং : n0030 বয়স : 31 লিঙ্গ : মহিলা	WNM1645787 ফটো উপলব্ধ	969 নাম : উথান মাহাত পিতার নাম: কান্ত মাহাত বাড়ির নং : n0031 বয়স : 51 লিঙ্গ : পুরুষ	GPP2274520 ফটো উপলব্ধ
970 নাম : অম্বুজ মাহাত পিতার নাম: দর্গাদাস মাহাত বাড়ির নং : n0032 বয়স : 41 লিঙ্গ : পুরুষ	GPP2274835 ফটো উপলব্ধ	971 নাম : বলদেব মাহাত পিতার নাম: শক্তিপদ মাহাত বাড়ির নং : n0033 বয়স : 36 লিঙ্গ : পুরুষ	WNM0986976 ফটো উপলব্ধ	972 নাম : নমিতা মাহাত স্বামীর নাম: মুক্তিপদ মাহাত বাড়ির নং : n0033 বয়স : 51 লিঙ্গ : মহিলা	WB/35/240/303332 ফটো উপলব্ধ
973 নাম : গনপতি মাহাত পিতার নাম: লছমন মাহাত বাড়ির নং : n0033 বয়স : 52 লিঙ্গ : পুরুষ	WB/35/240/303460 ফটো উপলব্ধ	974 নাম : কলাবতী মাহাত স্বামীর নাম: গনপতি মাহাত বাড়ির নং : n0033 বয়স : 47 লিঙ্গ : মহিলা	GPP1328293 ফটো উপলব্ধ	975 নাম : অসিতবরন মাহাত পিতার নাম: লছমন মাহাত বাড়ির নং : n0033 বয়স : 40 লিঙ্গ : পুরুষ	GPP2274561 ফটো উপলব্ধ
976 নাম : চঞ্চলা মাহাত স্বামীর নাম: ভূদেব মাহাত বাড়ির নং : n0033 বয়স : 43 লিঙ্গ : মহিলা	GPP2274579 ফটো উপলব্ধ	977 নাম : অমিতা মাহাত স্বামীর নাম: অসিত বরন মাহাত বাড়ির নং : n0033 বয়স : 41 লিঙ্গ : মহিলা	WNM1645902 ফটো উপলব্ধ	978 নাম : বিমল মাহাত পিতার নাম: গণপতি মাহাত বাড়ির নং : 000 বয়স : 21 লিঙ্গ : পুরুষ	WNM2630432 ফটো উপলব্ধ
979 নাম : পিষু মাহাত পিতার নাম: ভূদেব মাহাত বাড়ির নং : 000 বয়স : 20 লিঙ্গ : পুরুষ	WNM2630598 ফটো উপলব্ধ	980 নাম : সৌরভ মাহাতো পিতার নাম: অমৃত কুমার মাহাত বাড়ির নং : পাটপুর বয়স : 24 লিঙ্গ : পুরুষ	WNM2330041 ফটো উপলব্ধ	981 নাম : সাবেতুন বিবি স্বামীর নাম: মফিজ আনসারী বাড়ির নং : n0109 বয়স : 28 লিঙ্গ : মহিলা	WNM2029742 ফটো উপলব্ধ
982 নাম : রফিক আনসারী পিতার নাম: সেখ করিম আনসারী বাড়ির নং : n0109 বয়স : 47 লিঙ্গ : পুরুষ	WNM2255834 ফটো উপলব্ধ	983 নাম : সামিলা বিবি স্বামীর নাম: কাদির আনসারী বাড়ির নং : n00 বয়স : 25 লিঙ্গ : মহিলা	WNM2328128 ফটো উপলব্ধ	984 নাম : ইয়াসমিন পারবিন বিবি স্বামীর নাম: মফিজ আনসারী বাড়ির নং : n0109 বয়স : 35 লিঙ্গ : মহিলা	WNM1550748 ফটো উপলব্ধ
985 নাম : মজনু আনসারী পিতার নাম: রফিক আনসারী বাড়ির নং : এন0109 বয়স : 23 লিঙ্গ : পুরুষ	WNM2504728 ফটো উপলব্ধ	986 নাম : নফিজ আনসারী পিতার নাম: ঝ করিম আনসারী বাড়ির নং : n0109 বয়স : 33 লিঙ্গ : পুরুষ	WNM1550763 ফটো উপলব্ধ	987 নাম : সফিক আনসারী পিতার নাম: সেখ করিম আনসারী বাড়ির নং : n0109 বয়স : 41 লিঙ্গ : পুরুষ	GPP1326859 ফটো উপলব্ধ
988 নাম : জরিলা বিবি স্বামীর নাম: নফিজ আনসারী বাড়ির নং : n0109 বয়স : 28 লিঙ্গ : মহিলা	WNM2030146 ফটো উপলব্ধ	989 নাম : লতিফন বিবি স্বামীর নাম: করিম মিংগা বাড়ির নং : n0109 বয়স : 66 লিঙ্গ : মহিলা	WNM2255693 ফটো উপলব্ধ	990 নাম : শাহানা জ বিবি স্বামীর নাম: রফিক আনসারী বাড়ির নং : n0109 বয়স : 43 লিঙ্গ : মহিলা	GPP1326867 ফটো উপলব্ধ

বিধানসভা নির্বাচনক্ষেত্রের নং, নাম : 245-পাড়া
ভাগ নং, নাম : 1-পাটপুর (সম্পূর্ণ)

991 নাম : মফিজ আনসারী পিতার নাম: সেখ করিম আনসারী বাড়ির নং : n0109 বয়স : 36 লিঙ্গ : পুরুষ	GPP2762797 ফটো উপলব্ধ	992 নাম : নাজমা বিবি স্বামীর নাম: সাইফুদ্দিন আনসারী বাড়ির নং : n00 বয়স : 24 লিঙ্গ : মহিলা	WNM2329936 ফটো উপলব্ধ	993 নাম : সাইফুদ্দিন আনসারী পিতার নাম: আলাউদ্দিন আনসারী বাড়ির নং : n0109 বয়স : 30 লিঙ্গ : পুরুষ	WNM1939883 ফটো উপলব্ধ
994 নাম : সৈয়ফুন বিবি স্বামীর নাম: আলাউদ্দিন বাড়ির নং : n0109 বয়স : 61 লিঙ্গ : মহিলা	GPP1327055 ফটো উপলব্ধ	995 নাম : ইমামুদ্দিন আনসারী পিতার নাম: আলাউদ্দিন আনসারী বাড়ির নং : n0109 বয়স : 40 লিঙ্গ : পুরুষ	GPP2273894 ফটো উপলব্ধ	996 নাম : হালিমা বিবি স্বামীর নাম: ইমামুদ্দিন আনসারী বাড়ির নং : n0109 বয়স : 36 লিঙ্গ : মহিলা	WNM0987016 ফটো উপলব্ধ
997 নাম : কাদির আনসারী পিতার নাম: আলাউদ্দিন আনসারী বাড়ির নং : n0109 বয়স : 31 লিঙ্গ : পুরুষ	WNM1646074 ফটো উপলব্ধ	998 নাম : রাকেশ আনসারী পিতার নাম: রফিক আনসারী বাড়ির নং : 000 বয়স : 20 লিঙ্গ : পুরুষ	WNM2630515 ফটো উপলব্ধ	999 নাম : শোভা রায় স্বামীর নাম: প্রশান্ত রায় বাড়ির নং : n0063 বয়স : 51 লিঙ্গ : মহিলা	WB/35/240/303267 ফটো উপলব্ধ
1000 নাম : প্রশান্ত রায় পিতার নাম: হাবুলাল রায় বাড়ির নং : n0063 বয়স : 56 লিঙ্গ : পুরুষ	GPP2589729 ফটো উপলব্ধ	1001 নাম : সুমিত্রা রায় স্বামীর নাম: পারন রায় বাড়ির নং : এন0153 বয়স : 23 লিঙ্গ : মহিলা	WNM2504140 ফটো উপলব্ধ	1002 নাম : রাহুল রায় পিতার নাম: বিশ্বনাথ রায় বাড়ির নং : এন0156 বয়স : 23 লিঙ্গ : পুরুষ	WNM2444990 ফটো উপলব্ধ
1003 নাম : মানিক রায় পিতার নাম: বাউল রায় বাড়ির নং : n0173 বয়স : 48 লিঙ্গ : পুরুষ	WNM2372761 ফটো উপলব্ধ	1004 নাম : কিশোর রায় পিতার নাম: মানিক রায় বাড়ির নং : নং 62 বয়স : 21 লিঙ্গ : পুরুষ	WNM2596955 ফটো উপলব্ধ	1005 নাম : পূজা রায় পিতার নাম: হারাধন রায় বাড়ির নং : 237 বয়স : 24 লিঙ্গ : মহিলা	WNM2506145 ফটো উপলব্ধ
1006 নাম : রুবিনা রায় স্বামীর নাম: হাবুলাল রায় বাড়ির নং : n0063 বয়স : 70 লিঙ্গ : মহিলা	WNM2536829 ফটো উপলব্ধ	1007 নাম : কল্যাণী রায় স্বামীর নাম: বাদলচন্দ্র রায় বাড়ির নং : n0161 বয়স : 41 লিঙ্গ : মহিলা	GPP2275113 ফটো উপলব্ধ	1008 নাম : আউল রায় পিতার নাম: জিতু রায় বাড়ির নং : n0170 বয়স : 83 লিঙ্গ : পুরুষ	WB/35/240/303016 ফটো উপলব্ধ
1009 নাম : দুলালী রায় স্বামীর নাম: আউল রায় বাড়ির নং : n0170 বয়স : 79 লিঙ্গ : মহিলা	WB/35/240/303455 ফটো উপলব্ধ	1010 নাম : সন্তোষ রায় পিতার নাম: আউল রায় বাড়ির নং : n0171 বয়স : 63 লিঙ্গ : পুরুষ	WB/35/240/303566 ফটো উপলব্ধ	1011 নাম : বেদনা রায় স্বামীর নাম: সন্তোষ রায় বাড়ির নং : n0171 বয়স : 59 লিঙ্গ : মহিলা	WB/35/240/303532 ফটো উপলব্ধ
1012 নাম : গনেশচন্দ্র রায় পিতার নাম: সন্তোষ রায় বাড়ির নং : n0171 বয়স : 41 লিঙ্গ : পুরুষ	GPP2275105 ফটো উপলব্ধ	1013 নাম : কার্তিক চন্দ্র রায় পিতার নাম: সন্তোষ রায় বাড়ির নং : n0171 বয়স : 35 লিঙ্গ : পুরুষ	WNM1444298 ফটো উপলব্ধ	1014 নাম : শান্তনা রায় স্বামীর নাম: গনেশ চন্দ্র রায় বাড়ির নং : n0171 বয়স : 38 লিঙ্গ : মহিলা	GPP2589836 ফটো উপলব্ধ
1015 নাম : আলতা রায় স্বামীর নাম: কার্তিক রায় বাড়ির নং : n0171 বয়স : 33 লিঙ্গ : মহিলা	WNM1809623 ফটো উপলব্ধ	1016 নাম : ভাদু রায় স্বামীর নাম: সাধন রায় বাড়ির নং : n0172 বয়স : 55 লিঙ্গ : মহিলা	WB/35/240/303456 ফটো উপলব্ধ	1017 নাম : বিক্রম রায় পিতার নাম: সাধন রায় বাড়ির নং : n0172 বয়স : 30 লিঙ্গ : পুরুষ	WNM1761758 ফটো উপলব্ধ
1018 নাম : রাসবিহারী মাহাত পিতার নাম: শুকরঞ্জন মাহাত বাড়ির নং : n0172 বয়স : 34 লিঙ্গ : পুরুষ	WNM1761535 ফটো উপলব্ধ	1019 নাম : বাসনা রায় স্বামীর নাম: বাউল রায় বাড়ির নং : n0173 বয়স : 78 লিঙ্গ : মহিলা	WB/35/240/303147 ফটো উপলব্ধ	1020 নাম : রাশি রায় স্বামীর নাম: মানিক রায় বাড়ির নং : n0173 বয়স : 55 লিঙ্গ : মহিলা	WB/35/240/303534 ফটো উপলব্ধ

বিধানসভা নির্বাচনক্ষেত্রের নং, নাম : 245-পাড়া
ভাগ নং, নাম : 1-পাটপুর (সম্পূর্ণ)

1021	GPP1327923	নাম : অজয় রায় পিতার নাম: বাউল রায় বাড়ির নং : n0173 বয়স : 48 লিঙ্গ : পুরুষ	ফটো উপলব্ধ	1022	GPP2494193	নাম : ধ্রুব রায় মায়ের নাম: বেসনা রায় বাড়ির নং : n0173 বয়স : 38 লিঙ্গ : পুরুষ	ফটো উপলব্ধ	1023	GPP1326818	নাম : বিশ্বনাথ রায় পিতার নাম: রসরাজ রায় বাড়ির নং : n0156 বয়স : 47 লিঙ্গ : পুরুষ	ফটো উপলব্ধ
1024	WNM1761741	নাম : আদরি রায় স্বামীর নাম: অজয় রায় বাড়ির নং : n0173 বয়স : 29 লিঙ্গ : মহিলা	ফটো উপলব্ধ	1025	WNM2096691	নাম : বিকাশ রায় পিতার নাম: বৃন্দাবন রায় বাড়ির নং : n0067 বয়স : 26 লিঙ্গ : পুরুষ	ফটো উপলব্ধ	1026	WB/35/240/303266	নাম : হিরা গাঙ্গুলী পিতার নাম: হাবুলাল রায় বাড়ির নং : n0063 বয়স : 61 লিঙ্গ : মহিলা	ফটো উপলব্ধ
1027	WNM2087310	নাম : শ্যামলী রায় স্বামীর নাম: রমেশ রায় বাড়ির নং : n0153 বয়স : 28 লিঙ্গ : মহিলা	ফটো উপলব্ধ	1028	WNM2108447	নাম : পুষ্পা রায় স্বামীর নাম: ধ্রুব রায় বাড়ির নং : n0187 বয়স : 27 লিঙ্গ : মহিলা	ফটো উপলব্ধ	1029	WNM2446342	নাম : দয়াল রয় পিতার নাম: বাবু রয় বাড়ির নং : এন0154 বয়স : 24 লিঙ্গ : পুরুষ	ফটো উপলব্ধ
1030	WNM2333938	নাম : ছুটু রায় পিতার নাম: ঝরি রায় বাড়ির নং : n0156 বয়স : 27 লিঙ্গ : পুরুষ	ফটো উপলব্ধ	1031	WNM2327385	নাম : ভাস্কর রায় পিতার নাম: মধুসূদন রায় বাড়ির নং : n00 বয়স : 24 লিঙ্গ : পুরুষ	ফটো উপলব্ধ	1032	WNM2029858	নাম : বলরাম রায় মায়ের নাম: ভাদু রায় বাড়ির নং : n0172 বয়স : 27 লিঙ্গ : পুরুষ	ফটো উপলব্ধ
1033	WB/35/240/303005	নাম : হাবুলাল রায় পিতার নাম: গুহিরাম রায় বাড়ির নং : n0063 বয়স : 83 লিঙ্গ : পুরুষ	ফটো উপলব্ধ	1034	WNM2030054	নাম : অম্বিকা মাহাত স্বামীর নাম: রাস বিহারী মাহাত বাড়ির নং : n0172 বয়স : 31 লিঙ্গ : মহিলা	ফটো উপলব্ধ	1035	WNM2030013	নাম : বিপ্লব রায় পিতার নাম: দুলাল রায় বাড়ির নং : n0153 বয়স : 29 লিঙ্গ : পুরুষ	ফটো উপলব্ধ
1036	WNM1645969	নাম : দেবশ্রী রায় পিতার নাম: প্রশান্ত রায় বাড়ির নং : n0063 বয়স : 31 লিঙ্গ : মহিলা	ফটো উপলব্ধ	1037	WNM1761626	নাম : অনুপম রায় পিতার নাম: প্রশান্ত রায় বাড়ির নং : n0063 বয়স : 30 লিঙ্গ : পুরুষ	ফটো উপলব্ধ	1038	WNM1859784	নাম : লক্ষী রায় স্বামীর নাম: অনুপম রায় বাড়ির নং : n0063 বয়স : 30 লিঙ্গ : মহিলা	ফটো উপলব্ধ
1039	WB/35/240/303099	নাম : শ্রীমতি রায় স্বামীর নাম: গোবর্দ্ধন রায় বাড়ির নং : n0067 বয়স : 73 লিঙ্গ : মহিলা	ফটো উপলব্ধ	1040	WB/35/240/303029	নাম : বৃন্দাবন রায় পিতার নাম: গোবর্দ্ধন রায় বাড়ির নং : n0067 বয়স : 55 লিঙ্গ : পুরুষ	ফটো উপলব্ধ	1041	GPP2589752	নাম : মমতা রায় স্বামীর নাম: বৃন্দাবন রায় বাড়ির নং : n0067 বয়স : 51 লিঙ্গ : মহিলা	ফটো উপলব্ধ
1042	WNM1859792	নাম : মুকুল রায় পিতার নাম: বৃন্দাবন রায় বাড়ির নং : n0067 বয়স : 29 লিঙ্গ : পুরুষ	ফটো উপলব্ধ	1043	WB/35/240/303226	নাম : মধুসূদন রায় পিতার নাম: কান্দন রায় বাড়ির নং : n0150 বয়স : 55 লিঙ্গ : পুরুষ	ফটো উপলব্ধ	1044	GPP1326693	নাম : বালিকা রায় স্বামীর নাম: মধুসূদন রায় বাড়ির নং : n0150 বয়স : 46 লিঙ্গ : মহিলা	ফটো উপলব্ধ
1045	WNM0601872	নাম : কল্যাণী রায় স্বামীর নাম: সুধাংশু রায় বাড়ির নং : n0150 বয়স : 42 লিঙ্গ : মহিলা	ফটো উপলব্ধ	1046	WB/35/240/303072	নাম : শ্যামাপদ রায় পিতার নাম: মোনবোধ রায় বাড়ির নং : n0151 বয়স : 82 লিঙ্গ : পুরুষ	ফটো উপলব্ধ	1047	GPP1262484	নাম : সতীশ চন্দ্র রায় পিতার নাম: শ্যামাপদ রায় বাড়ির নং : n0151 বয়স : 48 লিঙ্গ : পুরুষ	ফটো উপলব্ধ
1048	GPP2707024	নাম : সোমা রায় স্বামীর নাম: সতীশ চন্দ্র রায় বাড়ির নং : n0151 বয়স : 37 লিঙ্গ : মহিলা	ফটো উপলব্ধ	1049	WB/35/240/303261	নাম : হারাধন রায় পিতার নাম: মহন রায় বাড়ির নং : n0152 বয়স : 69 লিঙ্গ : পুরুষ	ফটো উপলব্ধ	1050	WB/35/240/303377	নাম : কুন্তী রায় স্বামীর নাম: হারাধন রায় বাড়ির নং : n0152 বয়স : 65 লিঙ্গ : মহিলা	ফটো উপলব্ধ

1051 নাম : দুলাল রায় পিতার নাম: হারাধন রায় বাড়ির নং : n0153 বয়স : 55 লিঙ্গ : পুরুষ	WB/35/240/303128	ফটো উপলব্ধ	1052 নাম : রমেশ চন্দ্র রায় পিতার নাম: দুলাল রায় বাড়ির নং : n0153 বয়স : 36 লিঙ্গ : পুরুষ	WNM1444272	ফটো উপলব্ধ	1053 নাম : পারন রায় পিতার নাম: দুলাল রায় বাড়ির নং : n0153 বয়স : 34 লিঙ্গ : পুরুষ	WNM1444280	ফটো উপলব্ধ
1054 নাম : পাতি রায় স্বামীর নাম: আবুল্লাল রায় বাড়ির নং : n0154 বয়স : 78 লিঙ্গ : মহিলা	WB/35/240/303524	ফটো উপলব্ধ	1055 নাম : গাজু রায় পিতার নাম: বাবু রায় বাড়ির নং : n0154 বয়স : 38 লিঙ্গ : পুরুষ	GPP2494201	ফটো উপলব্ধ	1056 নাম : চায়না রায় স্বামীর নাম: গাজু রায় বাড়ির নং : n0154 বয়স : 33 লিঙ্গ : মহিলা	WNM1645621	ফটো উপলব্ধ
1057 নাম : বাঁকু রায় পিতার নাম: বিলাস রায় বাড়ির নং : n0155 বয়স : 81 লিঙ্গ : পুরুষ	WB/35/240/303251	ফটো উপলব্ধ	1058 নাম : মিথিলা রায় স্বামীর নাম: বাঁকু রায় বাড়ির নং : n0155 বয়স : 76 লিঙ্গ : মহিলা	WB/35/240/303093	ফটো উপলব্ধ	1059 নাম : বাহাদুর রায় পিতার নাম: বাঁকু রায় বাড়ির নং : n0155 বয়স : 49 লিঙ্গ : পুরুষ	WB/35/240/303336	ফটো উপলব্ধ
1060 নাম : ঝালু রায় পিতার নাম: বঙ্কিমচন্দ্র রায় বাড়ির নং : n0155 বয়স : 44 লিঙ্গ : মহিলা	GPP2275147	ফটো উপলব্ধ	1061 নাম : ভজহরি রায় পিতার নাম: বঙ্কিম রায় বাড়ির নং : n0155 বয়স : 31 লিঙ্গ : পুরুষ	WNM1645647	ফটো উপলব্ধ	1062 নাম : ঝরি রায় পিতার নাম: রসরাজ রায় বাড়ির নং : n0156 বয়স : 53 লিঙ্গ : পুরুষ	GPP1326800	ফটো উপলব্ধ
1063 নাম : উপাসী রায় স্বামীর নাম: বিশ্বনাথ রায় বাড়ির নং : n0156 বয়স : 46 লিঙ্গ : মহিলা	GPP1326701	ফটো উপলব্ধ	1064 নাম : কুন্তী রায় স্বামীর নাম: বারি রায় বাড়ির নং : n0156 বয়স : 48 লিঙ্গ : মহিলা	GPP1326727	ফটো উপলব্ধ	1065 নাম : বাদল রায় পিতার নাম: আউল রায় বাড়ির নং : n0161 বয়স : 52 লিঙ্গ : পুরুষ	WB/35/240/303177	ফটো উপলব্ধ
1066 নাম : মোনু রায় পিতার নাম: বারি রায় বাড়ির নং : n0156 বয়স : 22 লিঙ্গ : পুরুষ	WNM2593440	ফটো উপলব্ধ	1067 নাম : অপর্ণা রাজোয়াড় পিতার নাম: ডাক্তার রাজোয়াড় বাড়ির নং : পারবহাল বয়স : 25 লিঙ্গ : মহিলা	WIT2242717	ফটো উপলব্ধ	1068 নাম : নসিম আনসারী পিতার নাম: নুরআলি আনসারী বাড়ির নং : 0110 বয়স : 22 লিঙ্গ : পুরুষ	WNM2701530	ফটো উপলব্ধ
1069 নাম : ভিক্টর বাউরী পিতার নাম: সমর বাউরী বাড়ির নং : 0069 বয়স : 19 লিঙ্গ : পুরুষ	WNM2702413	ফটো উপলব্ধ	1070 নাম : রূপশান বিবি স্বামীর নাম: মুক্তার আনসারী বাড়ির নং : 0115 বয়স : 20 লিঙ্গ : মহিলা	WNM2702421	ফটো উপলব্ধ	1071 নাম : বিপ্লব বাউরী পিতার নাম: সঞ্জয় বাউরী বাড়ির নং : 0069 বয়স : 20 লিঙ্গ : পুরুষ	WNM2702454	ফটো উপলব্ধ
1072 নাম : ফাল্পুনী মাহাত পিতার নাম: শান্তিগোপাল মাহাত বাড়ির নং : 030 বয়স : 20 লিঙ্গ : পুরুষ	WNM2702462	ফটো উপলব্ধ	1073 নাম : দেবরাজ মাহাত পিতার নাম: মুকুন্দ মাহাত বাড়ির নং : 0145 বয়স : 19 লিঙ্গ : পুরুষ	WNM2702959	ফটো উপলব্ধ	1074 নাম : সবিনা বিবি স্বামীর নাম: হায়দর আনসারী বাড়ির নং : 0090 বয়স : 25 লিঙ্গ : মহিলা	WNM2702975	ফটো উপলব্ধ
1075 নাম : সমীরন বিবি স্বামীর নাম: সাবেদ আনসারী বাড়ির নং : 0106 বয়স : 31 লিঙ্গ : মহিলা	WNM2719896	ফটো উপলব্ধ	1076 নাম : মুবারক আনসারী পিতার নাম: মুস্তকিম আনসারী বাড়ির নং : 0117 বয়স : 20 লিঙ্গ : পুরুষ	WNM2720290	ফটো উপলব্ধ	1077 নাম : দীপালী মাহাত স্বামীর নাম: তাপস মাহাত বাড়ির নং : 00131 বয়স : 20 লিঙ্গ : মহিলা	WNM2720423	ফটো উপলব্ধ
1078 নাম : গোলামমুস্তাফা আনসারী পিতার নাম: লুকমান আনসারী বাড়ির নং : 0099 বয়স : 19 লিঙ্গ : পুরুষ	WNM2720431	ফটো উপলব্ধ	1079 নাম : বৃন্দাবন পরামানিক পিতার নাম: কর্ণ পরামানিক বাড়ির নং : 0168 বয়স : 20 লিঙ্গ : পুরুষ	WNM2720449	ফটো উপলব্ধ	1080 নাম : অঞ্জলি মাহাত স্বামীর নাম: সঞ্জয় মাহাত বাড়ির নং : 01 বয়স : 19 লিঙ্গ : মহিলা	WNM2720456	ফটো উপলব্ধ

1081	WNM2734564
নাম : সঞ্জয় মাহাত পিতার নাম: পাগল মাহাত বাড়ির নং : 01 বয়স : 23 লিঙ্গ : পুরুষ	ফটো উপলব্ধ

1082	WNM2743110
নাম : গোপী মাহাত পিতার নাম: গঙ্গাধর মাহাত বাড়ির নং : 0149 বয়স : 19 লিঙ্গ : পুরুষ	ফটো উপলব্ধ

1083	WNM2743128
নাম : বাপি মাহাত পিতার নাম: গঙ্গাধর মাহাত বাড়ির নং : 0149 বয়স : 21 লিঙ্গ : পুরুষ	ফটো উপলব্ধ

নির্বাচক সংখ্যার সারসংক্ষেপ :								
A) নির্বাচকের সংখ্যা :								
	নির্বাচক তালিকার প্রকৃতি	নির্বাচক তালিকার পরিচিতি :	নির্বাচকের সংখ্যা :					
			পুরুষ	মহিলা	তৃতীয় লিঙ্গ	মোট		
I	মূল তালিকা	মূল তালিকা	বিশেষ নিবিড় সংশোধনী ২০২৬-এর চূড়ান্ত ভোটার তালিকা		577	506	0	1083
II	1- সংযোজন তালিকা	সংযোজনী 1	বিশেষ সংক্ষিপ্ত সংশোধন 2026		0	0	0	0
III	2- বিয়োজন তালিকা	সংযোজনী 1	বিশেষ সংক্ষিপ্ত সংশোধন 2026		0	0	0	0
IV	'লিঙ্গ ক্ষেত্রের' পরিবর্তনের কারণে পার্থক্য			0	0	0	0	
নির্বাচকের মোট সংখ্যা (I+II-III+IV)				577	506	0	1083	
B) ক্রটি সংশোধনের সংখ্যা :								
নির্বাচক তালিকার প্রকৃতি	নির্বাচক তালিকার পরিচিতি :	ক্রটি সংশোধনের সংখ্যা :						
সংযোজনী 1	বিশেষ সংক্ষিপ্ত সংশোধন 2026	0						

নির্বাচক নিবন্ধন আধিকারিকের স্বাক্ষর

E-মৃত, S-স্থানান্তরিত, R-একাধিকবার অন্তর্ভুক্ত, M-নিখোঁজ, Q-যোগ্য নহে