

নির্বাচক তালিকা 2026 S25 পশ্চিমবঙ্গ

বিধানসভা নির্বাচনক্ষেত্রের নং, নাম ও সংরক্ষণের স্থিতি : 245 - পাড়া (তপশীলি জাতি)		অংশ নং : 176																			
বিধানসভা নির্বাচনক্ষেত্রটি যে লোকসভা নির্বাচনক্ষেত্রের / ক্ষেত্রসমূহের অন্তর্ভুক্ত তার নং, নাম ও সংরক্ষণ স্থিতি : 35 - পুরুলিয়া (সাধারণ)																					
1. সংশোধনের পূর্ণ বিবরণ																					
সংশোধনের বৎসর :	2026	নির্বাচক তালিকার পরিচিতি :																			
ভিত্তি তারিখ :	01-01-2026	বিশেষ নিবিড় সংশোধনী ২০২৬-এর চূড়ান্ত ভোটার তালিকা																			
সংশোধনের প্রকৃতি :	বিশেষ নিবিড় সংশোধনী 2026																				
প্রকাশনার তারিখ :	28-02-2026																				
2. অংশ ও নির্বাচনী এলাকার পূর্ণ বিবরণ :																					
অংশের ভাগ নং ও নাম :																					
1-পানাড়া (সম্পূর্ণ)		<table style="width: 100%; border-collapse: collapse;"> <tr> <td style="width: 60%;">প্রধান শহর/গ্রাম</td> <td style="width: 40%;">: পানাড়া</td> </tr> <tr> <td>ওয়ার্ড</td> <td>:</td> </tr> <tr> <td>থানা</td> <td>: পাড়া</td> </tr> <tr> <td>গ্রাম পঞ্চায়েত</td> <td>: নডিহা সুরুলিয়া</td> </tr> <tr> <td>ব্লক</td> <td>: পাড়া</td> </tr> <tr> <td>মহকুমা</td> <td>: রঘুনাথপুর</td> </tr> <tr> <td>জেলা</td> <td>: পুরুলিয়া</td> </tr> <tr> <td>পিন</td> <td>: 723126</td> </tr> </table>				প্রধান শহর/গ্রাম	: পানাড়া	ওয়ার্ড	:	থানা	: পাড়া	গ্রাম পঞ্চায়েত	: নডিহা সুরুলিয়া	ব্লক	: পাড়া	মহকুমা	: রঘুনাথপুর	জেলা	: পুরুলিয়া	পিন	: 723126
প্রধান শহর/গ্রাম	: পানাড়া																				
ওয়ার্ড	:																				
থানা	: পাড়া																				
গ্রাম পঞ্চায়েত	: নডিহা সুরুলিয়া																				
ব্লক	: পাড়া																				
মহকুমা	: রঘুনাথপুর																				
জেলা	: পুরুলিয়া																				
পিন	: 723126																				
3. ভোট গ্রহন কেন্দ্রের পূর্ণ বিবরণ :																					
ভোট গ্রহন কেন্দ্রের নং, নাম :		ভোট গ্রহন কেন্দ্রের শ্রেণী :		গ্রামীণ																	
176 - পানাড়া প্রাইমারী স্কুল		এই অংশে সহায়ক ভোটগ্রহন কেন্দ্রের সংখ্যা		0																	
ভোট গ্রহন কেন্দ্রের ঠিকানা :		:																			
পানাড়া প্রাইমারী স্কুল, রুম-1, পানাড়া																					
4. নির্বাচকের সংখ্যা :																					
প্রথম ক্রমিক নং	শেষ ক্রমিক নং	মোট সংখ্যা																			
		পুরুষ	মহিলা	তৃতীয় লিঙ্গ	মোট																
1	589	313	276	0	589																

নির্বাচক নিবন্ধন আধিকারিকের স্বাক্ষর

Nazri Naksha



Google Map View

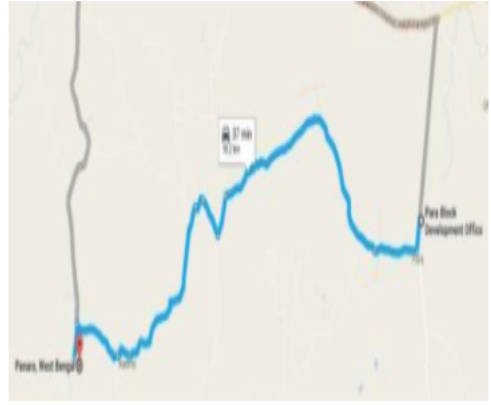

Polling Station Building Front View



Polling Station Front View



Cad View

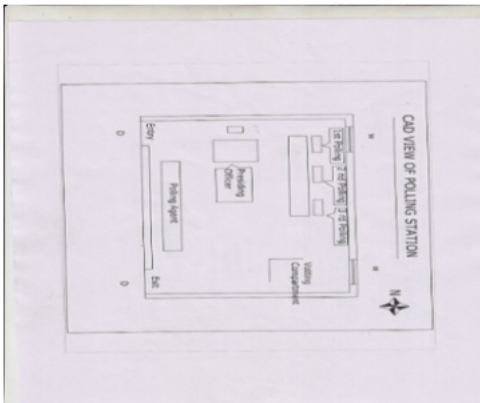

Key MAP View

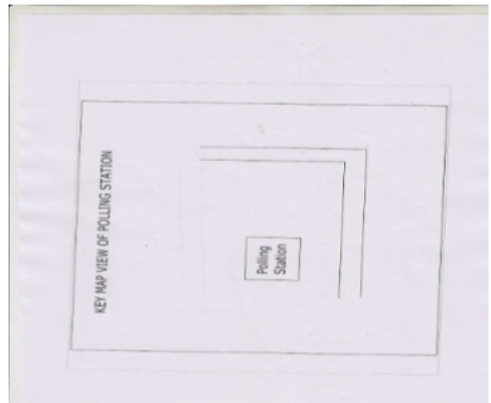

বিধানসভা নির্বাচনক্ষেত্রের নং, নাম : 245-পাড়া
ভাগ নং, নাম : 1-পানাড়া (সম্পূর্ণ)

1 নাম : জহর আনসারী পিতার নাম: গিয়াসউদ্দিন আনসারী বাড়ির নং : n0018 বয়স : 30 লিঙ্গ : পুরুষ	WNM1765403 ফটো উপলব্ধ	2 নাম : জেলেখা খাতুন স্বামীর নাম: হায়দার বাড়ির নং : n0018 বয়স : 49 লিঙ্গ : মহিলা	GPP2595916 ফটো উপলব্ধ	3 নাম : দিলখুশ আনসারী পিতার নাম: হায়দার আনসারী বাড়ির নং : n0018 বয়স : 31 লিঙ্গ : পুরুষ	WNM1810043 ফটো উপলব্ধ
4 নাম : হায়দার আনসারী পিতার নাম: জাবেদালী আনসারী বাড়ির নং : n0018 বয়স : 52 লিঙ্গ : পুরুষ	GPP1261262 ফটো উপলব্ধ	5 নাম : উষা বিবি স্বামীর নাম: গিয়াসদ্দিন বাড়ির নং : n0018 বয়স : 52 লিঙ্গ : মহিলা	WB/35/240/321574 ফটো উপলব্ধ	6 নাম : মহঃ জালাব আনসারী পিতার নাম: গিয়াসদ্দিন আনসারী বাড়ির নং : n0018 বয়স : 36 লিঙ্গ : পুরুষ	WNM1448596 ফটো উপলব্ধ
7 নাম : গিয়াসদ্দিন আনসারী পিতার নাম: জাবেদালী আনসারী বাড়ির নং : n0018 বয়স : 56 লিঙ্গ : পুরুষ	GPP2290443 ফটো উপলব্ধ	8 নাম : জাব্বার আনসারী পিতার নাম: আমিন আনসারী বাড়ির নং : n0058 বয়স : 42 লিঙ্গ : পুরুষ	GPP2594570 ফটো উপলব্ধ	9 নাম : সাইমুন বিবি স্বামীর নাম: নজরুল আনসারী বাড়ির নং : n0057 বয়স : 37 লিঙ্গ : মহিলা	WNM1553452 ফটো উপলব্ধ
10 নাম : নজরুল আনসারী পিতার নাম: জামিরুদ্দিন আনসারী বাড়ির নং : n0057 বয়স : 42 লিঙ্গ : পুরুষ	GPP2286722 ফটো উপলব্ধ	11 নাম : হাফিজ আনসারী পিতার নাম: নাসাদ আনসারী বাড়ির নং : n0056 বয়স : 43 লিঙ্গ : পুরুষ	GPP2286748 ফটো উপলব্ধ	12 নাম : রামজান আনসারী পিতার নাম: জাবেদালী আনসারী বাড়ির নং : n0055 বয়স : 44 লিঙ্গ : পুরুষ	GPP2286698 ফটো উপলব্ধ
13 নাম : ভানু বিবি স্বামীর নাম: পিয়ারী আনসারী বাড়ির নং : n0054 বয়স : 42 লিঙ্গ : মহিলা	GPP2286789 ফটো উপলব্ধ	14 নাম : সালেহা বিবি স্বামীর নাম: হাফিজ আনসারী বাড়ির নং : n0053 বয়স : 40 লিঙ্গ : মহিলা	GPP2286813 ফটো উপলব্ধ	15 নাম : জয়তুন বিবি স্বামীর নাম: রমজান আনসারী বাড়ির নং : n0052 বয়স : 40 লিঙ্গ : মহিলা	GPP2286763 ফটো উপলব্ধ
16 নাম : নুরজাহান বিবি স্বামীর নাম: জাবে আলি আনসারী বাড়ির নং : n0050 বয়স : 52 লিঙ্গ : মহিলা	GPP2286680 ফটো উপলব্ধ	17 নাম : সখিলা বিবি স্বামীর নাম: হজরত বাড়ির নং : n0021 বয়স : 54 লিঙ্গ : মহিলা	WB/35/240/321278 ফটো উপলব্ধ	18 নাম : জেলেখা বিবি স্বামীর নাম: নাসাদ বাড়ির নং : n0021 বয়স : 66 লিঙ্গ : মহিলা	WB/35/240/321280 ফটো উপলব্ধ
19 নাম : সারেবা বিবি স্বামীর নাম: নাসিরুদ্দিন বাড়ির নং : n0021 বয়স : 67 লিঙ্গ : মহিলা	WNM0632570 ফটো উপলব্ধ	20 নাম : কলিম আনসারী পিতার নাম: কায়েম আনসারী বাড়ির নং : n0005 বয়স : 44 লিঙ্গ : পুরুষ	GPP2286961 ফটো উপলব্ধ	21 নাম : লাইলুন বিবি স্বামীর নাম: রুস্তম বাড়ির নং : n0004 বয়স : 66 লিঙ্গ : মহিলা	WNM2622405 ফটো উপলব্ধ
22 নাম : সোমা রাজোয়াড় স্বামীর নাম: ভাগবৎ রাজোয়াড় বাড়ির নং : n0018 বয়স : 27 লিঙ্গ : মহিলা	WNM2031631 ফটো উপলব্ধ	23 নাম : সাক্তার আনসারী পিতার নাম: আমির আনসারী বাড়ির নং : n0018 বয়স : 36 লিঙ্গ : পুরুষ	WNM1553767 ফটো উপলব্ধ	24 নাম : ইসমাইল আনসারী পিতার নাম: নাজাদ আনসারী বাড়ির নং : n0020 বয়স : 26 লিঙ্গ : পুরুষ	WNM2077733 ফটো উপলব্ধ
25 নাম : সরিফ আনসারী পিতার নাম: সিরাজউদ্দিন আনসারী বাড়ির নং : n0102 বয়স : 38 লিঙ্গ : পুরুষ	GPP2496339 ফটো উপলব্ধ	26 নাম : নেকজান বিবি স্বামীর নাম: আসরফ আনসারী বাড়ির নং : n0067 বয়স : 45 লিঙ্গ : মহিলা	GPP2286656 ফটো উপলব্ধ	27 নাম : জাহানারা বিবি স্বামীর নাম: ইসুপ আনসারী বাড়ির নং : n0066 বয়স : 42 লিঙ্গ : মহিলা	GPP2286672 ফটো উপলব্ধ
28 নাম : নাসিমা বিবি স্বামীর নাম: ইসমাইল আনসারী বাড়ির নং : n0065 বয়স : 41 লিঙ্গ : মহিলা	GPP2594596 ফটো উপলব্ধ	29 নাম : মনিরুল বিবি স্বামীর নাম: ইসলাম আনসারী বাড়ির নং : n0064 বয়স : 37 লিঙ্গ : মহিলা	WNM1765478 ফটো উপলব্ধ	30 নাম : ইসলাম আনসারী পিতার নাম: জামিরুদ্দিন আনসারী বাড়ির নং : n0064 বয়স : 48 লিঙ্গ : পুরুষ	GPP2286714 ফটো উপলব্ধ

31	WNM2674836	ফটো উপলব্ধ	নাম : আফসানা খাতুন পিতার নাম: ইসলাম আনসারী বাড়ির নং : পনারা বয়স : 21 লিঙ্গ : মহিলা
32	WNM1765452	ফটো উপলব্ধ	নাম : জাহেরা বিবি স্বামীর নাম: রফিক আনসারী বাড়ির নং : n0062 বয়স : 36 লিঙ্গ : মহিলা
33	GPP2286771	ফটো উপলব্ধ	নাম : রফিক আনসারী পিতার নাম: রুস্তম আনসারী বাড়ির নং : n0062 বয়স : 42 লিঙ্গ : পুরুষ
34	WNM2658904	ফটো উপলব্ধ	নাম : সালমা খাতুন পিতার নাম: রফিক আনসারী বাড়ির নং : পনারা বয়স : 20 লিঙ্গ : মহিলা
35	GPP2286706	ফটো উপলব্ধ	নাম : জারিনা বিবি স্বামীর নাম: জাব্বার আনসারী বাড়ির নং : n0061 বয়স : 40 লিঙ্গ : মহিলা
36	GPP2286805	ফটো উপলব্ধ	নাম : আকতার আনসারী পিতার নাম: সামসুদ্দিন আনসারী বাড়ির নং : n0059 বয়স : 43 লিঙ্গ : পুরুষ
37	WB/35/240/321609	ফটো উপলব্ধ	নাম : নাসাদ আনসারী পিতার নাম: বারু আনসারী বাড়ির নং : n0020 বয়স : 64 লিঙ্গ : পুরুষ
38	WNM1448265	ফটো উপলব্ধ	নাম : সনাতানু বিবি স্বামীর নাম: গুলরহিম আনসারী বাড়ির নং : n0020 বয়স : 41 লিঙ্গ : মহিলা
39	GPP1318427	ফটো উপলব্ধ	নাম : গুলরহিম আনসারী পিতার নাম: আবুেদিন আনসারী বাড়ির নং : n0020 বয়স : 59 লিঙ্গ : পুরুষ
40	WB/35/240/321232	ফটো উপলব্ধ	নাম : গুলসানবিবি আনসারী স্বামীর নাম: আবুেদিন আনসারী বাড়ির নং : n0020 বয়স : 64 লিঙ্গ : মহিলা
41	WNM1765460	ফটো উপলব্ধ	নাম : কবির আনসারী পিতার নাম: ইনুস আনসারী বাড়ির নং : n0020 বয়স : 30 লিঙ্গ : পুরুষ
42	WNM0632679	ফটো উপলব্ধ	নাম : মহঃ সাহাজাহান আনসারী পিতার নাম: ইনুস আনসারী বাড়ির নং : n0020 বয়স : 37 লিঙ্গ : পুরুষ
43	WB/35/240/321001	ফটো উপলব্ধ	নাম : ইনুস আনসারী পিতার নাম: এলাহি আনসারী বাড়ির নং : n0020 বয়স : 58 লিঙ্গ : পুরুষ
44	WNM1765338	ফটো উপলব্ধ	নাম : আব্দুল কাদির আনসারী পিতার নাম: সিরাজুদ্দিন আনসারী বাড়ির নং : n0020 বয়স : 30 লিঙ্গ : পুরুষ
45	WNM2622413	ফটো উপলব্ধ	নাম : সিরাজুদ্দিন আনসারী পিতার নাম: এলাহি মিংগা বাড়ির নং : n0020 বয়স : 66 লিঙ্গ : পুরুষ
46	GPP1261221	ফটো উপলব্ধ	নাম : জমিরুদ্দিন আনসারী পিতার নাম: এলাহি আনসারী বাড়ির নং : n0020 বয়স : 83 লিঙ্গ : পুরুষ
47	GPP1260074	ফটো উপলব্ধ	নাম : হারুন আনসারী পিতার নাম: কায়ম আনসারী বাড়ির নং : n0020 বয়স : 49 লিঙ্গ : পুরুষ
48	GPP2595718	ফটো উপলব্ধ	নাম : ইসুফ আনসারী পিতার নাম: গফুর আনসারী বাড়ির নং : n0020 বয়স : 49 লিঙ্গ : পুরুষ
49	WNM1810118	ফটো উপলব্ধ	নাম : আসিরুদ্দিন আনসারী পিতার নাম: আলাউদ্দিন আনসারী বাড়ির নং : n0020 বয়স : 29 লিঙ্গ : পুরুষ
50	WB/35/240/321245	ফটো উপলব্ধ	নাম : আলাউদ্দিন আনসারী পিতার নাম: গফুর আনসারী বাড়ির নং : n0020 বয়স : 58 লিঙ্গ : পুরুষ
51	GPP1319300	ফটো উপলব্ধ	নাম : জারিলা বিবি স্বামীর নাম: আজাদ বাড়ির নং : n0020 বয়স : 59 লিঙ্গ : মহিলা
52	GPP2289825	ফটো উপলব্ধ	নাম : হালিমুন বিবি স্বামীর নাম: সিরাজুদ্দিন বাড়ির নং : n0020 বয়স : 61 লিঙ্গ : মহিলা
53	WNM1765379	ফটো উপলব্ধ	নাম : রোহিসুদ্দিন আনসারী পিতার নাম: রুস্তম আনসারী বাড়ির নং : n0020 বয়স : 30 লিঙ্গ : পুরুষ
54	WB/35/240/321385	ফটো উপলব্ধ	নাম : রুস্তম আনসারী পিতার নাম: বারু আনসারী বাড়ির নং : n0020 বয়স : 59 লিঙ্গ : পুরুষ
55	WNM1810100	ফটো উপলব্ধ	নাম : রাজেশ আনসারী পিতার নাম: আজাদ আনসারী বাড়ির নং : n0020 বয়স : 30 লিঙ্গ : পুরুষ
56	GPP2290682	ফটো উপলব্ধ	নাম : নেজাম আনসারী পিতার নাম: আজাদ আনসারী বাড়ির নং : n0020 বয়স : 40 লিঙ্গ : পুরুষ
57	WB/35/240/321014	ফটো উপলব্ধ	নাম : আজাদ আনসারী পিতার নাম: বারু আনসারী বাড়ির নং : n0020 বয়স : 61 লিঙ্গ : পুরুষ
58	WNM1765346	ফটো উপলব্ধ	নাম : মেহেরুন বিবি স্বামীর নাম: নাসাদ আনসারী বাড়ির নং : n0020 বয়স : 46 লিঙ্গ : মহিলা
59	WNM1648625	ফটো উপলব্ধ	নাম : সাক্বীর আনসারী পিতার নাম: স্নুশ আনসারী বাড়ির নং : n0020 বয়স : 31 লিঙ্গ : পুরুষ
60	WNM1861889	ফটো উপলব্ধ	নাম : জুবুেদা বিবি স্বামীর নাম: সরিফ আনসারী বাড়ির নং : n0020 বয়স : 33 লিঙ্গ : মহিলা

61 নাম : ইসমাইল আনসারী পিতার নাম: গোফুর আনসারী বাড়ির নং : n0020 বয়স : 46 লিঙ্গ : পুরুষ	GPP1319524 ফটো উপলব্ধ	62 নাম : জারোদা বিবি স্বামীর নাম: রুস্তম বাড়ির নং : n0020 বয়স : 51 লিঙ্গ : মহিলা	WB/35/240/321233 ফটো উপলব্ধ	63 নাম : লাইমুন বিবি স্বামীর নাম: আলাউদ্দিন বাড়ির নং : n0020 বয়স : 53 লিঙ্গ : মহিলা	WB/35/240/321558 ফটো উপলব্ধ
64 নাম : সাধেরুন বিবি স্বামীর নাম: লতিফ বাড়ির নং : n0020 বয়স : 53 লিঙ্গ : মহিলা	GPP2289833 ফটো উপলব্ধ	65 নাম : সোনাভানু বিবি স্বামীর নাম: হারুন আনসারী বাড়ির নং : n0020 বয়স : 42 লিঙ্গ : মহিলা	WNM1553676 ফটো উপলব্ধ	66 নাম : সফিরন বিবি স্বামীর নাম: ইনুস বাড়ির নং : n0020 বয়স : 54 লিঙ্গ : মহিলা	WNM2355527 ফটো উপলব্ধ
67 নাম : পরবীনা বিবি স্বামীর নাম: রাজেশ আনসারি বাড়ির নং : নং 20 বয়স : 24 লিঙ্গ : মহিলা	WNM2381051 ফটো উপলব্ধ	68 নাম : নসিম আনসারি পিতার নাম: গুলরহিম আনসারি বাড়ির নং : এন0020 বয়স : 24 লিঙ্গ : পুরুষ	WNM2447720 ফটো উপলব্ধ	69 নাম : সুজিত কুমার রাজোয়াড় পিতার নাম: ভাদরী রাজোয়াড় বাড়ির নং : n0018 বয়স : 46 লিঙ্গ : পুরুষ	GPP1318534 ফটো উপলব্ধ
70 নাম : সৈফুন বিবি স্বামীর নাম: নসিম আনসারি বাড়ির নং : এন0020 বয়স : 24 লিঙ্গ : মহিলা	WNM2447746 ফটো উপলব্ধ	71 নাম : শান্তি রাজোয়াড় স্বামীর নাম: সুজীত কুমার রাজোয়াড় বাড়ির নং : এন0018 বয়স : 44 লিঙ্গ : মহিলা	WNM2447258 ফটো উপলব্ধ	72 নাম : সাহাবুদ্দিন আনসারি পিতার নাম: আলাউদ্দিন আনসারী বাড়ির নং : n0020 বয়স : 31 লিঙ্গ : পুরুষ	WNM1648674 ফটো উপলব্ধ
73 নাম : আসলাম আনসারি পিতার নাম: আসরফ আনসারী বাড়ির নং : n0020 বয়স : 28 লিঙ্গ : পুরুষ	WNM1943489 ফটো উপলব্ধ	74 নাম : সঞ্জিদা বিবি স্বামীর নাম: সমাদ আনসারী বাড়ির নং : নং21 বয়স : 27 লিঙ্গ : মহিলা	WNM2471035 ফটো উপলব্ধ	75 নাম : নসিমা খাতুন স্বামীর নাম: সাক্বির আনসারি বাড়ির নং : পনারা বয়স : 25 লিঙ্গ : মহিলা	WNM2659399 ফটো উপলব্ধ
76 নাম : শম্ভু কুস্তকার পিতার নাম: সত্য কুস্তকার বাড়ির নং : নং55 বয়স : 22 লিঙ্গ : পুরুষ	WNM2471068 ফটো উপলব্ধ	77 নাম : নয়না কুস্তকার স্বামীর নাম: তাপস কুস্তকার বাড়ির নং : পনারা বয়স : 20 লিঙ্গ : মহিলা	WNM2659225 ফটো উপলব্ধ	78 নাম : বিলাসী কুস্তকার পিতার নাম: স্বপন কুস্তকার বাড়ির নং : পনারা বয়স : 20 লিঙ্গ : মহিলা	WNM2659258 ফটো উপলব্ধ
79 নাম : ভাগবত রাজোয়াড় পিতার নাম: মহাদেব রাজোয়াড় বাড়ির নং : n0018 বয়স : 34 লিঙ্গ : পুরুষ	WNM1448620 ফটো উপলব্ধ	80 নাম : লতিফ আনসারী পিতার নাম: কেথম আনসারি বাড়ির নং : n0020 বয়স : 54 লিঙ্গ : পুরুষ	GPP1257476 ফটো উপলব্ধ	81 নাম : সুরফুদ্দিন আনসারী পিতার নাম: রুস্তম আনসারী বাড়ির নং : পানাড়া বয়স : 22 লিঙ্গ : পুরুষ	WNM2553113 ফটো উপলব্ধ
82 নাম : হাসিনা বিবি স্বামীর নাম: আবদুল কাদির আনসারী বাড়ির নং : n0020 বয়স : 26 লিঙ্গ : মহিলা	WNM2107985 ফটো উপলব্ধ	83 নাম : শিশির রাজোয়াড় পিতার নাম: ভাদরী রাজোয়াড় বাড়ির নং : n0018 বয়স : 53 লিঙ্গ : পুরুষ	WB/35/240/321600 ফটো উপলব্ধ	84 নাম : কল্পনা রাজোয়াড় স্বামীর নাম: শিশির রাজোয়াড় বাড়ির নং : n0018 বয়স : 50 লিঙ্গ : মহিলা	WB/35/240/321310 ফটো উপলব্ধ
85 নাম : ভৈরব রাজোয়াড় পিতার নাম: শিশির রাজোয়াড় বাড়ির নং : n0018 বয়স : 29 লিঙ্গ : পুরুষ	WNM1861822 ফটো উপলব্ধ	86 নাম : অজিত রাজোয়াড় পিতার নাম: ভাদরী রাজোয়াড় বাড়ির নং : n0018 বয়স : 51 লিঙ্গ : পুরুষ	GPP2290427 ফটো উপলব্ধ	87 নাম : আলা রাজোয়াড় স্বামীর নাম: অজিত রাজোয়াড় বাড়ির নং : n0018 বয়স : 39 লিঙ্গ : মহিলা	GPP2596070 ফটো উপলব্ধ
88 নাম : চৈতন্য রাজোয়াড় পিতার নাম: শিশির রাজোয়াড় বাড়ির নং : n0018 বয়স : 26 লিঙ্গ : পুরুষ	WNM2077642 ফটো উপলব্ধ	89 নাম : মমেনা বিবি স্বামীর নাম: রোহিসুদ্দিন আনসারী বাড়ির নং : n0020 বয়স : 28 লিঙ্গ : মহিলা	WNM1988708 ফটো উপলব্ধ	90 নাম : মহাদেব রাজোয়াড় পিতার নাম: শ্রবণ রাজোয়াড় বাড়ির নং : n0018 বয়স : 61 লিঙ্গ : পুরুষ	WB/35/240/321140 ফটো উপলব্ধ

বিধানসভা নির্বাচনক্ষেত্রের নং, নাম : 245-পাড়া
ভাগ নং, নাম : 1-পানাড়া (সম্পূর্ণ)

91	WB/35/240/321158	নাম : প্রমিলা রাজোয়াড় স্বামীর নাম: মহাদেব রাজোয়াড় বাড়ির নং : n0018 বয়স : 56 লিঙ্গ : মহিলা	ফটো উপলব্ধ	92	GPP2595908	নাম : আয়েসা বিবি স্বামীর নাম: জাবোদালী বাড়ির নং : n0018 বয়স : 71 লিঙ্গ : মহিলা	ফটো উপলব্ধ	93	WNM1648641	নাম : পুটকী রাজোয়াড় স্বামীর নাম: ভাদরী রাজোয়াড় বাড়ির নং : n0018 বয়স : 70 লিঙ্গ : মহিলা	ফটো উপলব্ধ
94	GPP1319326	নাম : তুলসী রাজোয়াড় পিতার নাম: ভাদরী রাজোয়াড় বাড়ির নং : n0018 বয়স : 59 লিঙ্গ : পুরুষ	ফটো উপলব্ধ	95	GPP2290419	নাম : পিরি রাজোয়াড় স্বামীর নাম: তুলসী রাজোয়াড় বাড়ির নং : n0018 বয়স : 56 লিঙ্গ : মহিলা	ফটো উপলব্ধ	96	WNM1553775	নাম : গৌরীনাথ রাজোয়াড় পিতার নাম: তুলসী রাজোয়াড় বাড়ির নং : n0018 বয়স : 34 লিঙ্গ : পুরুষ	ফটো উপলব্ধ
97	WNM2031813	নাম : জামিলা খাতুন পিতার নাম: নাসাদ আনসারী বাড়ির নং : n0020 বয়স : 27 লিঙ্গ : মহিলা	ফটো উপলব্ধ	98	WNM2031839	নাম : নূরজাহান বিবি স্বামীর নাম: সাজ্জার আনসারী বাড়ির নং : n0018 বয়স : 29 লিঙ্গ : মহিলা	ফটো উপলব্ধ	99	WNM2031862	নাম : নাজমুন বিবি স্বামীর নাম: সাহাবুদ্দিন আনসারী বাড়ির নং : n0020 বয়স : 27 লিঙ্গ : মহিলা	ফটো উপলব্ধ
100	WNM1943513	নাম : গুলাপসান বিবি স্বামীর নাম: মহঃ জানাব আনসারী বাড়ির নং : n0018 বয়স : 30 লিঙ্গ : মহিলা	ফটো উপলব্ধ	101	WNM1943463	নাম : আফসানা বিবি স্বামীর নাম: মহঃ সাহাজাহান আনসারী বাড়ির নং : n0020 বয়স : 30 লিঙ্গ : মহিলা	ফটো উপলব্ধ	102	GPP2244309	নাম : ফজলুন বিবি স্বামীর নাম: আব্দুল আনসারী বাড়ির নং : এন0020 বয়স : 36 লিঙ্গ : মহিলা	ফটো উপলব্ধ
103	WNM2165728	নাম : আব্দুল আনসারী পিতার নাম: নাসাদ আনসারী বাড়ির নং : এন0020 বয়স : 38 লিঙ্গ : পুরুষ	ফটো উপলব্ধ	104	WNM2077543	নাম : আনোয়ার আনসারী পিতার নাম: লাতিফ আনসারী বাড়ির নং : n0020 বয়স : 26 লিঙ্গ : পুরুষ	ফটো উপলব্ধ	105	WNM2163863	নাম : পরমেশ্বর কুস্তকার পিতার নাম: সুবল কুস্তকার বাড়ির নং : এন0057 বয়স : 26 লিঙ্গ : পুরুষ	ফটো উপলব্ধ
106	WNM2355543	নাম : ইনসান আনসারী পিতার নাম: এলাহি আনসারী বাড়ির নং : n0020 বয়স : 76 লিঙ্গ : পুরুষ	ফটো উপলব্ধ	107	WNM2381002	নাম : আফজল আনসারি পিতার নাম: ইসুফ আনসারি বাড়ির নং : নং 20 বয়স : 23 লিঙ্গ : পুরুষ	ফটো উপলব্ধ	108	WNM2380517	নাম : মুস্তাকিন আনসারি পিতার নাম: হারুন আনসারি বাড়ির নং : নং 20 বয়স : 23 লিঙ্গ : পুরুষ	ফটো উপলব্ধ
109	WNM2473106	নাম : চাঁদবাবু আনসারী পিতার নাম: হায়দর আনসারী বাড়ির নং : নং21 বয়স : 22 লিঙ্গ : পুরুষ	ফটো উপলব্ধ	110	WNM2473148	নাম : অনাদি রায় পিতার নাম: দিলীপ রায় বাড়ির নং : নং54 বয়স : 25 লিঙ্গ : পুরুষ	ফটো উপলব্ধ	111	WNM2470987	নাম : সুশান্ত গোপ পিতার নাম: রামেশ্বর গোপ বাড়ির নং : নং21 বয়স : 22 লিঙ্গ : পুরুষ	ফটো উপলব্ধ
112	WNM2472934	নাম : আরমান আনসারী পিতার নাম: আসরফ আনসারী বাড়ির নং : নং20 বয়স : 22 লিঙ্গ : পুরুষ	ফটো উপলব্ধ	113	WNM2555357	নাম : সন্ধ্যা রাজোয়াড় স্বামীর নাম: গৌরীনাথ রাজোয়াড় বাড়ির নং : পানাড়া বয়স : 21 লিঙ্গ : মহিলা	ফটো উপলব্ধ	114	WNM2658920	নাম : রুকিয়া খাতুন স্বামীর নাম: কবির আনসারি বাড়ির নং : পানারা বয়স : 28 লিঙ্গ : মহিলা	ফটো উপলব্ধ
115	WNM2575546	নাম : সাবিনা বিবি স্বামীর নাম: আসিরুদ্দিন আনসারী বাড়ির নং : নং 52 বয়স : 23 লিঙ্গ : মহিলা	ফটো উপলব্ধ	116	WNM2552941	নাম : সালমা বিবি স্বামীর নাম: রিয়াজুল আনসারি বাড়ির নং : পানাড়া বয়স : 26 লিঙ্গ : মহিলা	ফটো উপলব্ধ	117	WNM2569887	নাম : মজিবুল আনসারী পিতার নাম: সিদ্দিক আনসারী বাড়ির নং : নং 56 বয়স : 21 লিঙ্গ : পুরুষ	ফটো উপলব্ধ
118	WNM2499549	নাম : গুলজান বিবি স্বামীর নাম: গুলজার আনসারী বাড়ির নং : নং022 বয়স : 25 লিঙ্গ : মহিলা	ফটো উপলব্ধ	119	WNM2534352	নাম : কুমরুদ্দিন আনসারী পিতার নাম: লীলু আনসারী বাড়ির নং : n0022 বয়স : 65 লিঙ্গ : পুরুষ	ফটো উপলব্ধ	120	WNM2343549	নাম : মুসারফ আনসারী পিতার নাম: বরাট উদ্দিন আনসারি বাড়ির নং : নং00 বয়স : 24 লিঙ্গ : পুরুষ	ফটো উপলব্ধ

বিধানসভা নির্বাচনক্ষেত্রের নং, নাম : 245-পাড়া
ভাগ নং, নাম : 1-পানাড়া (সম্পূর্ণ)

121	WNM1810035	ফটো উপলব্ধ	122	WNM1943380	ফটো উপলব্ধ	123	WNM1765320	ফটো উপলব্ধ
নাম : রেয়াজুল আনসারী পিতার নাম: গোলবাবু আনসারী বাড়ির নং : n0019 বয়স : 29 লিঙ্গ : পুরুষ			নাম : নাজমুন বিবি স্বামীর নাম: খাজামুদ্দিন আনসারী বাড়ির নং : n0023 বয়স : 33 লিঙ্গ : মহিলা			নাম : জাইরুন বিবি স্বামীর নাম: সিদ্দিক আনসারী বাড়ির নং : n0022 বয়স : 47 লিঙ্গ : মহিলা		
124	WNM2165603	ফটো উপলব্ধ	125	WNM2031821	ফটো উপলব্ধ	126	WNM1765411	ফটো উপলব্ধ
নাম : সাবিনা বিবি স্বামীর নাম: দিলজার আনসারী বাড়ির নং : এন0022 বয়স : 25 লিঙ্গ : মহিলা			নাম : মরজিনা বিবি স্বামীর নাম: সাহাজান আনসারী বাড়ির নং : n0019 বয়স : 27 লিঙ্গ : মহিলা			নাম : আরিফ হুসেন আনসারি পিতার নাম: বরাত উদ্দিন আনসারি বাড়ির নং : n0023 বয়স : 30 লিঙ্গ : পুরুষ		
127	WNM2031797	ফটো উপলব্ধ	128	WNM2031722	ফটো উপলব্ধ	129	WNM1943539	ফটো উপলব্ধ
নাম : গুলাম রসুল আনসারী পিতার নাম: রেজাউল আনসারী বাড়ির নং : n0023 বয়স : 27 লিঙ্গ : পুরুষ			নাম : নইমা বিবি স্বামীর নাম: গুল মহম্মদ আনসারী বাড়ির নং : n0023 বয়স : 27 লিঙ্গ : মহিলা			নাম : সাকিলা বিবি স্বামীর নাম: জাহাঙ্গীর আনসারী বাড়ির নং : n0022 বয়স : 30 লিঙ্গ : মহিলা		
130	WNM1943547	ফটো উপলব্ধ	131	WNM0632885	ফটো উপলব্ধ	132	WNM1648716	ফটো উপলব্ধ
নাম : গুলজার আনসারী পিতার নাম: কুমরুদ্দিন আনসারী বাড়ির নং : n0022 বয়স : 29 লিঙ্গ : পুরুষ			নাম : খাজামুদ্দিন আনসারী পিতার নাম: বরাত উদ্দিন আনসারী বাড়ির নং : n0023 বয়স : 38 লিঙ্গ : পুরুষ			নাম : মুসুদন বিবি স্বামীর নাম: তৈয়ব আনসারি বাড়ির নং : n0023 বয়স : 36 লিঙ্গ : মহিলা		
133	WNM1553668	ফটো উপলব্ধ	134	WNM1765437	ফটো উপলব্ধ	135	WNM1553858	ফটো উপলব্ধ
নাম : গুল মহম্মদ আনসারী পিতার নাম: সাহারফ আনসারী বাড়ির নং : n0023 বয়স : 34 লিঙ্গ : মহিলা			নাম : খলিফা বিবি স্বামীর নাম: সফিকুল আনসারী বাড়ির নং : n0023 বয়স : 30 লিঙ্গ : মহিলা			নাম : সাদ্দাম আনসারী পিতার নাম: রশুতম আনসারী বাড়ির নং : n0023 বয়স : 32 লিঙ্গ : পুরুষ		
136	GPP1320225	ফটো উপলব্ধ	137	WNM1765429	ফটো উপলব্ধ	138	GPP1318484	ফটো উপলব্ধ
নাম : কুবুলন বিবি স্বামীর নাম: শ্যামসুদ্দিন আনসারী বাড়ির নং : n0019 বয়স : 60 লিঙ্গ : মহিলা			নাম : উমর ফারুক আনসারী পিতার নাম: রশুতম আনসারী বাড়ির নং : n0023 বয়স : 30 লিঙ্গ : পুরুষ			নাম : বরাতউদ্দিন আনসারী পিতার নাম: ইব্রাহিম আনসারী বাড়ির নং : n0023 বয়স : 58 লিঙ্গ : পুরুষ		
139	WB/35/240/321487	ফটো উপলব্ধ	140	WB/35/240/321522	ফটো উপলব্ধ	141	GPP1320787	ফটো উপলব্ধ
নাম : সুবেজান বিবি স্বামীর নাম: সহরাত বাড়ির নং : n0023 বয়স : 66 লিঙ্গ : মহিলা			নাম : রেজাউল আনসারী পিতার নাম: নাসীর আনসারী বাড়ির নং : n0023 বয়স : 61 লিঙ্গ : পুরুষ			নাম : আসন বিবি স্বামীর নাম: বরাতউদ্দিন বাড়ির নং : n0023 বয়স : 57 লিঙ্গ : মহিলা		
142	WB/35/240/321502	ফটো উপলব্ধ	143	WB/35/240/321555	ফটো উপলব্ধ	144	GPP2290690	ফটো উপলব্ধ
নাম : সহিদন বিবি স্বামীর নাম: রেজাউল বাড়ির নং : n0023 বয়স : 57 লিঙ্গ : মহিলা			নাম : উৎপলা বিবি স্বামীর নাম: কামিকুদ্দিন বাড়ির নং : n0023 বয়স : 56 লিঙ্গ : মহিলা			নাম : তয়ব আনসারী পিতার নাম: সহরাফ আনসারী বাড়ির নং : n0023 বয়স : 43 লিঙ্গ : পুরুষ		
145	WNM1448273	ফটো উপলব্ধ	146	WNM1765445	ফটো উপলব্ধ	147	WNM1448281	ফটো উপলব্ধ
নাম : সাহিদুল আনসারী পিতার নাম: রশুতম আনসারী বাড়ির নং : n0023 বয়স : 36 লিঙ্গ : পুরুষ			নাম : নইমা বিবি স্বামীর নাম: সাহিদুল আনসারী বাড়ির নং : n0023 বয়স : 32 লিঙ্গ : মহিলা			নাম : সফিকুল আনসারী পিতার নাম: রশুতম আনসারী বাড়ির নং : n0023 বয়স : 35 লিঙ্গ : পুরুষ		
148	WNM1648658	ফটো উপলব্ধ	149	GPP2286821	ফটো উপলব্ধ	150	WNM2381069	ফটো উপলব্ধ
নাম : সামাদ আনসারী মায়ের নাম: সুবেজান আনসারী বাড়ির নং : n0023 বয়স : 32 লিঙ্গ : পুরুষ			নাম : জাবেদালি আনসারী পিতার নাম: জামাল আনসারী বাড়ির নং : n0051 বয়স : 54 লিঙ্গ : পুরুষ			নাম : জিতেন রাজোয়ার পিতার নাম: সহদেব রাজোয়ার বাড়ির নং : নং 19 বয়স : 23 লিঙ্গ : পুরুষ		

বিধানসভা নির্বাচনক্ষেত্রের নং, নাম : 245-পাড়া
ভাগ নং, নাম : 1-পানাড়া (সম্পূর্ণ)

151 নাম : ফিরোজ আনসারী পিতার নাম: হজরত আনসারী বাড়ির নং : N00 বয়স : 24 লিঙ্গ : পুরুষ	WNM2340354 ফটো উপলব্ধ	152 নাম : সিদ্দিক আনসারী পিতার নাম: সুমুরুদ্দিন আনসারী বাড়ির নং : n0022 বয়স : 49 লিঙ্গ : পুরুষ	GPP1320902 ফটো উপলব্ধ	153 নাম : কায়েম আনসারী পিতার নাম: এলাহি আনসারী বাড়ির নং : n0001 বয়স : 69 লিঙ্গ : পুরুষ	GPP1320522 ফটো উপলব্ধ
154 নাম : রুস্তম আনসারী পিতার নাম: ইব্রাহিম আনসারী বাড়ির নং : n0023 বয়স : 71 লিঙ্গ : পুরুষ	WB/35/240/321511 ফটো উপলব্ধ	155 নাম : জম্মত বিবি স্বামীর নাম: সাদ্দাম আনসারি বাড়ির নং : পনারা বয়স : 29 লিঙ্গ : মহিলা	WNM2674778 ফটো উপলব্ধ	156 নাম : সাহানা বিবি স্বামীর নাম: উমর ফারুক আনসারি বাড়ির নং : পনারা বয়স : 21 লিঙ্গ : মহিলা	WNM2674687 ফটো উপলব্ধ
157 নাম : দিলজার আনসারি পিতার নাম: কুমুরুদ্দিন আনসারি বাড়ির নং : n0022 বয়স : 31 লিঙ্গ : পুরুষ	WNM1648708 ফটো উপলব্ধ	158 নাম : জাহাঙ্গীর আনসারী পিতার নাম: কুমুরুদ্দিন আনসারী বাড়ির নং : n0022 বয়স : 38 লিঙ্গ : পুরুষ	GPP2764546 ফটো উপলব্ধ	159 নাম : খুশব খাতুন পিতার নাম: জাভেদ আলি বাড়ির নং : পনারা বয়স : 23 লিঙ্গ : মহিলা	WNM2398261 ফটো উপলব্ধ
160 নাম : সাগুর আনসারী পিতার নাম: সামসুদ্দিন আনসারী বাড়ির নং : n0019 বয়স : 29 লিঙ্গ : পুরুষ	WNM1861921 ফটো উপলব্ধ	161 নাম : সাহাজান আনসারী পিতার নাম: আবেদন আনসারী বাড়ির নং : n0019 বয়স : 30 লিঙ্গ : পুরুষ	WNM1765312 ফটো উপলব্ধ	162 নাম : সাবিনা বিবি (খাতুন) স্বামীর নাম: সকেত আনসারী বাড়ির নং : n0019 বয়স : 33 লিঙ্গ : মহিলা	WNM1553825 ফটো উপলব্ধ
163 নাম : সিরাজুল আনসারী পিতার নাম: গোলবাবু আনসারী বাড়ির নং : n0019 বয়স : 36 লিঙ্গ : পুরুষ	GPP2764603 ফটো উপলব্ধ	164 নাম : অঞ্জনা রাজোয়াড় স্বামীর নাম: সহদেব রাজোয়াড় বাড়ির নং : n0019 বয়স : 49 লিঙ্গ : মহিলা	WNM2747673 ফটো উপলব্ধ	165 নাম : সহদেব রাজোয়াড় পিতার নাম: শ্রাবণ রাজোয়াড় বাড়ির নং : n0019 বয়স : 54 লিঙ্গ : পুরুষ	WNM2747707 ফটো উপলব্ধ
166 নাম : সায়রা বিবি স্বামীর নাম: পানবাবু বাড়ির নং : n0019 বয়স : 56 লিঙ্গ : মহিলা	GPP1320191 ফটো উপলব্ধ	167 নাম : হাসমুন বিবি স্বামীর নাম: গোলবাবু বাড়ির নং : n0019 বয়স : 58 লিঙ্গ : মহিলা	GPP1320464 ফটো উপলব্ধ	168 নাম : আলগুন বিবি স্বামীর নাম: হাবিবুল বাড়ির নং : n0019 বয়স : 61 লিঙ্গ : মহিলা	GPP1319235 ফটো উপলব্ধ
169 নাম : আবেদিন আনসারী পিতার নাম: বারু আনসারী বাড়ির নং : n0019 বয়স : 66 লিঙ্গ : পুরুষ	WB/35/240/321106 ফটো উপলব্ধ	170 নাম : পানবাবু আনসারি পিতার নাম: মকবুল আনসারী বাড়ির নং : n0019 বয়স : 61 লিঙ্গ : পুরুষ	WNM2622181 ফটো উপলব্ধ	171 নাম : শ্যামসুদ্দিন আনসারী পিতার নাম: মকবুল আনসারী বাড়ির নং : n0019 বয়স : 67 লিঙ্গ : পুরুষ	WB/35/240/321604 ফটো উপলব্ধ
172 নাম : ফাতমা বিবি স্বামীর নাম: হানিফ আনসারী বাড়ির নং : n0019 বয়স : 33 লিঙ্গ : মহিলা	WNM1810050 ফটো উপলব্ধ	173 নাম : হানিফ আনসারী পিতার নাম: হাবিবুল আনসারী বাড়ির নং : n0019 বয়স : 32 লিঙ্গ : পুরুষ	WNM1648567 ফটো উপলব্ধ	174 নাম : হাবিবুল আনসারী পিতার নাম: মকবুল আনসারী বাড়ির নং : n0019 বয়স : 69 লিঙ্গ : মহিলা	WB/35/240/321510 ফটো উপলব্ধ
175 নাম : সকেত আনসারী পিতার নাম: আবেদিন আনসারী বাড়ির নং : n0096 বয়স : 34 লিঙ্গ : পুরুষ	WNM1553643 ফটো উপলব্ধ	176 নাম : সামেনা বিবি স্বামীর নাম: জব্বার আনসারী বাড়ির নং : n0051 বয়স : 33 লিঙ্গ : মহিলা	WNM1648740 ফটো উপলব্ধ	177 নাম : হাসিনা বিবি স্বামীর নাম: জুমান আনসারী বাড়ির নং : n0051 বয়স : 30 লিঙ্গ : মহিলা	WNM1765353 ফটো উপলব্ধ
178 নাম : জুমান আনসারী পিতার নাম: জাভেদ আলি আনসারী বাড়ির নং : n0051 বয়স : 31 লিঙ্গ : পুরুষ	WNM1765361 ফটো উপলব্ধ	179 নাম : জাব্বার আনসারী পিতার নাম: জাভেদ আলি আনসারী বাড়ির নং : n0051 বয়স : 38 লিঙ্গ : পুরুষ	GPP2764470 ফটো উপলব্ধ	180 নাম : রবি কুস্তকার পিতার নাম: উপাসী কুস্তকার বাড়ির নং : n0035 বয়স : 29 লিঙ্গ : পুরুষ	WNM1861871 ফটো উপলব্ধ

বিধানসভা নির্বাচনক্ষেত্রের নং, নাম : 245-পাড়া
ভাগ নং, নাম : 1-পানাড়া (সম্পূর্ণ)

181 নাম : সিখা কুস্তকার স্বামীর নাম: উপাসী কুস্তকার বাড়ির নং : n0035 বয়স : 51 লিঙ্গ : মহিলা	GPP2290088 ফটো উপলব্ধ	182 নাম : উপাসী কুস্তকার পিতার নাম: লক্ষ্মীরাম কুস্তকার বাড়ির নং : n0035 বয়স : 54 লিঙ্গ : পুরুষ	GPP2595809 ফটো উপলব্ধ	183 নাম : বৃধন কুস্তকার পিতার নাম: অর্জুন কুস্তকার বাড়ির নং : n0034 বয়স : 41 লিঙ্গ : পুরুষ	GPP2290062 ফটো উপলব্ধ
184 নাম : সুভদ্রা কুস্তকার স্বামীর নাম: নিমাই কুস্তকার বাড়ির নং : n0034 বয়স : 46 লিঙ্গ : মহিলা	WNM2688851 ফটো উপলব্ধ	185 নাম : নিমাই কুস্তকার পিতার নাম: অর্জুন কুস্তকার বাড়ির নং : n0034 বয়স : 56 লিঙ্গ : পুরুষ	GPP1260736 ফটো উপলব্ধ	186 নাম : সিন্ধু কুস্তকার স্বামীর নাম: অর্জুন কুস্তকার বাড়ির নং : n0034 বয়স : 86 লিঙ্গ : মহিলা	GPP1260520 ফটো উপলব্ধ
187 নাম : গঙ্গামনি কুস্তকার স্বামীর নাম: বৃধন কুস্তকার বাড়ির নং : n0028 বয়স : 40 লিঙ্গ : মহিলা	GPP2290708 ফটো উপলব্ধ	188 নাম : বিনোদ কুস্তকার পিতার নাম: তারাপদ কুস্তকার বাড়ির নং : n0002 বয়স : 35 লিঙ্গ : পুরুষ	WNM1448562 ফটো উপলব্ধ	189 নাম : সুধীর কুস্তকার পিতার নাম: হরিপদ কুস্তকার বাড়ির নং : n0040 বয়স : 60 লিঙ্গ : পুরুষ	WNM2518090 ফটো উপলব্ধ
190 নাম : কুন্তী কুস্তকার স্বামীর নাম: শশধর কুস্তকার বাড়ির নং : n0048 বয়স : 54 লিঙ্গ : মহিলা	WNM2077725 ফটো উপলব্ধ	191 নাম : পানপতি কুস্তকার স্বামীর নাম: সুধীর কুস্তকার বাড়ির নং : n0040 বয়স : 62 লিঙ্গ : মহিলা	WB/35/240/321428 ফটো উপলব্ধ	192 নাম : ববিতা কুস্তকার স্বামীর নাম: ফুলচাঁদ কুস্তকার বাড়ির নং : n0041 বয়স : 34 লিঙ্গ : মহিলা	WNM1553718 ফটো উপলব্ধ
193 নাম : কিষ্ট কুস্তকার পিতার নাম: ষষ্ঠী কুস্তকার বাড়ির নং : n0036 বয়স : 52 লিঙ্গ : পুরুষ	WB/35/240/321056 ফটো উপলব্ধ	194 নাম : ধীরেণ কুস্তকার পিতার নাম: ষষ্ঠী কুস্তকার বাড়ির নং : n0036 বয়স : 59 লিঙ্গ : পুরুষ	WB/35/240/321353 ফটো উপলব্ধ	195 নাম : শিবানী কুস্তকার স্বামীর নাম: শিবু কুস্তকার বাড়ির নং : n0036 বয়স : 40 লিঙ্গ : মহিলা	GPP2290161 ফটো উপলব্ধ
196 নাম : শিবরাম কুস্তকার পিতার নাম: ষষ্ঠী কুস্তকার বাড়ির নং : n0036 বয়স : 45 লিঙ্গ : পুরুষ	WNM2622785 ফটো উপলব্ধ	197 নাম : পরি কুস্তকার স্বামীর নাম: ষষ্ঠী কুস্তকার বাড়ির নং : n0036 বয়স : 79 লিঙ্গ : মহিলা	WB/35/240/321201 ফটো উপলব্ধ	198 নাম : সনকা রাজোয়াড় স্বামীর নাম: গৌরাজ রাজোয়াড় বাড়ির নং : n0035 বয়স : 37 লিঙ্গ : মহিলা	GPP2708667 ফটো উপলব্ধ
199 নাম : হারু কুস্তকার পিতার নাম: যোগিন্দ কুস্তকার বাড়ির নং : nং024 বয়স : 56 লিঙ্গ : পুরুষ	WNM2522217 ফটো উপলব্ধ	200 নাম : মাপুরী কুস্তকার স্বামীর নাম: রাসু কুস্তকার বাড়ির নং : n0045 বয়স : 49 লিঙ্গ : মহিলা	WNM2696078 ফটো উপলব্ধ	201 নাম : রাসু কুস্তকার পিতার নাম: বাবুরাম কুস্তকার বাড়ির নং : n0045 বয়স : 49 লিঙ্গ : পুরুষ	WNM2696151 ফটো উপলব্ধ
202 নাম : অষ্টমী কুস্তকার স্বামীর নাম: প্রভাস কুস্তকার বাড়ির নং : n0044 বয়স : 42 লিঙ্গ : মহিলা	WNM1765221 ফটো উপলব্ধ	203 নাম : প্রভাস কুস্তকার পিতার নাম: কালীপদ কুস্তকার বাড়ির নং : n0044 বয়স : 46 লিঙ্গ : পুরুষ	GPP1261049 ফটো উপলব্ধ	204 নাম : মীরা কুস্তকার স্বামীর নাম: কালীপদ কুস্তকার বাড়ির নং : n0044 বয়স : 60 লিঙ্গ : মহিলা	WB/35/240/321603 ফটো উপলব্ধ
205 নাম : নিরঞ্জন কুস্তকার পিতার নাম: দোলগোবিন্দ কুস্তকার বাড়ির নং : n0044 বয়স : 33 লিঙ্গ : পুরুষ	WNM1553726 ফটো উপলব্ধ	206 নাম : চায়না কুস্তকার স্বামীর নাম: দোলগোবিন্দ কুস্তকার বাড়ির নং : n0044 বয়স : 64 লিঙ্গ : মহিলা	GPP2595825 ফটো উপলব্ধ	207 নাম : দোল গোবিন্দ কুস্তকার পিতার নাম: জীতু কুস্তকার বাড়ির নং : n0044 বয়স : 59 লিঙ্গ : পুরুষ	WB/35/240/321206 ফটো উপলব্ধ
208 নাম : বুদ্ধেশ্বর কুস্তকার পিতার নাম: নলগোবিন্দ কুস্তকার বাড়ির নং : n0044 বয়স : 30 লিঙ্গ : পুরুষ	WNM1765254 ফটো উপলব্ধ	209 নাম : সীতা কুস্তকার স্বামীর নাম: নলগোবিন্দ কুস্তকার বাড়ির নং : n0044 বয়স : 54 লিঙ্গ : মহিলা	GPP2290153 ফটো উপলব্ধ	210 নাম : নলগোবিন্দ কুস্তকার পিতার নাম: জীতু কুস্তকার বাড়ির নং : n0044 বয়স : 60 লিঙ্গ : পুরুষ	GPP2290138 ফটো উপলব্ধ

বিধানসভা নির্বাচনক্ষেত্রের নং, নাম : 245-পাড়া
ভাগ নং, নাম : 1-পানাড়া (সম্পূর্ণ)

211 নাম : শান্তি কুস্তকার স্বামীর নাম: গোপাল কুস্তকার বাড়ির নং : n0044 বয়স : 35 লিঙ্গ : মহিলা	WNM1553759 ফটো উপলব্ধ	212 নাম : গোপাল কুস্তকার পিতার নাম: নিতাই কুস্তকার বাড়ির নং : n0044 বয়স : 43 লিঙ্গ : পুরুষ	GPP2496354 ফটো উপলব্ধ	213 নাম : ভুড়কী কুস্তকার স্বামীর নাম: নিতাই কুস্তকার বাড়ির নং : n0044 বয়স : 65 লিঙ্গ : মহিলা	WB/35/240/321602 ফটো উপলব্ধ
214 নাম : নিমাই কুস্তকার পিতার নাম: গোঁড় কুস্তকার বাড়ির নং : n0044 বয়স : 34 লিঙ্গ : পুরুষ	WNM1325323 ফটো উপলব্ধ	215 নাম : বাসুদেব কুস্তকার পিতার নাম: গোঁড় কুস্তকার বাড়ির নং : n0044 বয়স : 41 লিঙ্গ : পুরুষ	WNM1448356 ফটো উপলব্ধ	216 নাম : সুন্দর কুস্তকার স্বামীর নাম: সুনিল কুস্তকার বাড়ির নং : n0043 বয়স : 46 লিঙ্গ : মহিলা	GPP2289957 ফটো উপলব্ধ
217 নাম : লক্ষীরাম কুস্তকার পিতার নাম: সুধীর কুস্তকার বাড়ির নং : n0040 বয়স : 35 লিঙ্গ : পুরুষ	WNM1448323 ফটো উপলব্ধ	218 নাম : সুন্দর কুস্তকার স্বামীর নাম: জয়রাম কুস্তকার বাড়ির নং : n0040 বয়স : 30 লিঙ্গ : মহিলা	WNM1765247 ফটো উপলব্ধ	219 নাম : জয়রাম কুস্তকার পিতার নাম: গোবিন্দ কুস্তকার বাড়ির নং : n0040 বয়স : 34 লিঙ্গ : পুরুষ	WNM1448315 ফটো উপলব্ধ
220 নাম : দিপালী কুস্তকার স্বামীর নাম: বিজয় কুস্তকার বাড়ির নং : n0040 বয়স : 40 লিঙ্গ : মহিলা	GPP2290013 ফটো উপলব্ধ	221 নাম : বিজয় কুস্তকার পিতার নাম: গোবিন্দ কুস্তকার বাড়ির নং : n0040 বয়স : 43 লিঙ্গ : পুরুষ	GPP2290005 ফটো উপলব্ধ	222 নাম : তুলসী কুস্তকার পিতার নাম: যষ্ঠী কুস্তকার বাড়ির নং : n0038 বয়স : 49 লিঙ্গ : পুরুষ	GPP2290229 ফটো উপলব্ধ
223 নাম : মন্দোদরী কুস্তকার স্বামীর নাম: সত্য কুস্তকার বাড়ির নং : n0038 বয়স : 49 লিঙ্গ : মহিলা	WB/35/240/321432 ফটো উপলব্ধ	224 নাম : সত্য কুস্তকার পিতার নাম: রাধু কুস্তকার বাড়ির নং : n0038 বয়স : 51 লিঙ্গ : পুরুষ	WNM2619757 ফটো উপলব্ধ	225 নাম : সোহাগী কুস্তকার স্বামীর নাম: রাধু কুস্তকার বাড়ির নং : n0038 বয়স : 96 লিঙ্গ : মহিলা	WB/35/240/321270 ফটো উপলব্ধ
226 নাম : গয়ারাম কুস্তকার পিতার নাম: সুবল কুস্তকার বাড়ির নং : n0037 বয়স : 35 লিঙ্গ : পুরুষ	WNM1553734 ফটো উপলব্ধ	227 নাম : নন্দ কুস্তকার পিতার নাম: যষ্ঠী কুস্তকার বাড়ির নং : n0036 বয়স : 48 লিঙ্গ : পুরুষ	GPP1258839 ফটো উপলব্ধ	228 নাম : বুলু কুস্তকার স্বামীর নাম: কিশ্ত কুস্তকার বাড়ির নং : n0036 বয়স : 49 লিঙ্গ : মহিলা	WB/35/240/321203 ফটো উপলব্ধ
229 নাম : নয়ন কুস্তকার পিতার নাম: সুভাষ কুস্তকার বাড়ির নং : n00 বয়স : 24 লিঙ্গ : পুরুষ	WNM2343127 ফটো উপলব্ধ	230 নাম : বিশ্বনাথ কুস্তকার পিতার নাম: অভয় কুস্তকার বাড়ির নং : n0043 বয়স : 59 লিঙ্গ : পুরুষ	WNM2519718 ফটো উপলব্ধ	231 নাম : মঞ্জোদরী কুস্তকার স্বামীর নাম: অভয় কুস্তকার বাড়ির নং : n0043 বয়স : 65 লিঙ্গ : মহিলা	WNM1648781 ফটো উপলব্ধ
232 নাম : অভয় কুস্তকার পিতার নাম: দনু কুস্তকার বাড়ির নং : n0043 বয়স : 76 লিঙ্গ : পুরুষ	WB/35/240/321565 ফটো উপলব্ধ	233 নাম : তারাপদ কুস্তকার পিতার নাম: সীমন্ত কুস্তকার বাড়ির নং : n0042 বয়স : 61 লিঙ্গ : পুরুষ	GPP1319615 ফটো উপলব্ধ	234 নাম : পিঙ্কু কুস্তকার স্বামীর নাম: কৃষ্ণ কুস্তকার বাড়ির নং : n00 বয়স : 24 লিঙ্গ : মহিলা	WNM2343069 ফটো উপলব্ধ
235 নাম : ভগীরথ কুস্তকার পিতার নাম: বহ্নিম কুস্তকার বাড়ির নং : n0041 বয়স : 41 লিঙ্গ : পুরুষ	GPP1259977 ফটো উপলব্ধ	236 নাম : জ্যোৎস্না কুস্তকার স্বামীর নাম: ধীরেন কুস্তকার বাড়ির নং : n0041 বয়স : 53 লিঙ্গ : মহিলা	GPP2595833 ফটো উপলব্ধ	237 নাম : মামনি কুস্তকার স্বামীর নাম: মানিক কুস্তকার বাড়ির নং : n0040 বয়স : 40 লিঙ্গ : মহিলা	GPP2289999 ফটো উপলব্ধ
238 নাম : মানিক কুস্তকার পিতার নাম: অমূল্য কুস্তকার বাড়ির নং : n0040 বয়স : 52 লিঙ্গ : পুরুষ	WB/35/240/321222 ফটো উপলব্ধ	239 নাম : যশোদা কুস্তকার স্বামীর নাম: অমূল্য কুস্তকার বাড়ির নং : n0040 বয়স : 79 লিঙ্গ : মহিলা	WB/35/240/321427 ফটো উপলব্ধ	240 নাম : অমূল্য কুস্তকার পিতার নাম: হরিপদ কুস্তকার বাড়ির নং : n0040 বয়স : 88 লিঙ্গ : পুরুষ	WNM2680429 ফটো উপলব্ধ

বিধানসভা নির্বাচনক্ষেত্রের নং, নাম : 245-পাড়া
ভাগ নং, নাম : 1-পানাড়া (সম্পূর্ণ)

241 নাম : স্বপন কুস্তকার পিতার নাম: রাধু কুস্তকার বাড়ির নং : n0039 বয়স : 49 লিঙ্গ : পুরুষ	GPP2595817 ফটো উপলব্ধ	242 নাম : শকুন্তলা কুস্তকার স্বামীর নাম: কার্তিক কুস্তকার বাড়ির নং : n0039 বয়স : 64 লিঙ্গ : মহিলা	WB/35/240/321433 ফটো উপলব্ধ	243 নাম : কার্তিক কুস্তকার পিতার নাম: মোহন কুস্তকার বাড়ির নং : n0039 বয়স : 71 লিঙ্গ : পুরুষ	WB/35/240/321379 ফটো উপলব্ধ
244 নাম : পুষ্প কুস্তকার স্বামীর নাম: নন্দ কুস্তকার বাড়ির নং : n0038 বয়স : 43 লিঙ্গ : মহিলা	GPP2290237 ফটো উপলব্ধ	245 নাম : সুনীল কুস্তকার পিতার নাম: অভয় কুস্তকার বাড়ির নং : n0043 বয়স : 49 লিঙ্গ : পুরুষ	GPP2595783 ফটো উপলব্ধ	246 নাম : কমলা কুস্তকার স্বামীর নাম: বিশুনাথ কুস্তকার বাড়ির নং : n0043 বয়স : 54 লিঙ্গ : মহিলা	GPP2595775 ফটো উপলব্ধ
247 নাম : তপন কুস্তকার পিতার নাম: রাধু কুস্তকার বাড়ির নং : n0040 বয়স : 49 লিঙ্গ : পুরুষ	GPP2290039 ফটো উপলব্ধ	248 নাম : কর্ন কুস্তকার পিতার নাম: রঞ্জিত কুস্তকার বাড়ির নং : নং 49 বয়স : 23 লিঙ্গ : পুরুষ	WNM2380541 ফটো উপলব্ধ	249 নাম : সনাতন কুস্তকার পিতার নাম: সুধীর কুস্তকার বাড়ির নং : n0040 বয়স : 31 লিঙ্গ : পুরুষ	WNM1810068 ফটো উপলব্ধ
250 নাম : প্রজপতি কুস্তকার পিতার নাম: লক্ষীরাম কুস্তকার বাড়ির নং : n0040 বয়স : 34 লিঙ্গ : পুরুষ	WNM1553700 ফটো উপলব্ধ	251 নাম : সারদা কুস্তকার স্বামীর নাম: ভগীরথ কুস্তকার বাড়ির নং : n0041 বয়স : 44 লিঙ্গ : মহিলা	GPP2290211 ফটো উপলব্ধ	252 নাম : লক্ষী কুস্তকার স্বামীর নাম: তপন কুস্তকার বাড়ির নং : n0040 বয়স : 38 লিঙ্গ : মহিলা	WNM1861848 ফটো উপলব্ধ
253 নাম : মড়িরাম কুস্তকার পিতার নাম: দনু কুস্তকার বাড়ির নং : n0049 বয়স : 72 লিঙ্গ : পুরুষ	WNM2373033 ফটো উপলব্ধ	254 নাম : বুধণ কুস্তকার পিতার নাম: হারু কুস্তকার বাড়ির নং : n0028 বয়স : 46 লিঙ্গ : পুরুষ	GPP2290260 ফটো উপলব্ধ	255 নাম : রঞ্জিত কুস্তকার পিতার নাম: মড়িরাম কুস্তকার বাড়ির নং : n0049 বয়স : 45 লিঙ্গ : মহিলা	GPP2289908 ফটো উপলব্ধ
256 নাম : পূর্ণিমা কুস্তকার স্বামীর নাম: বৃন্দাবন কুস্তকার বাড়ির নং : নং 045 বয়স : 24 লিঙ্গ : মহিলা	WNM2380699 ফটো উপলব্ধ	257 নাম : রঞ্জন কুস্তকার পিতার নাম: লক্ষীকান্ত কুস্তকার বাড়ির নং : নং 48 বয়স : 23 লিঙ্গ : পুরুষ	WNM2381044 ফটো উপলব্ধ	258 নাম : পূজা কুস্তকার(পাল) স্বামীর নাম: ভোলানাথ কুস্তকার বাড়ির নং : এন0048 বয়স : 24 লিঙ্গ : মহিলা	WNM2481562 ফটো উপলব্ধ
259 নাম : বলরাম কুস্তকার পিতার নাম: স্বপন কুস্তকার বাড়ির নং : এন0023 বয়স : 22 লিঙ্গ : পুরুষ	WNM2515062 ফটো উপলব্ধ	260 নাম : পৌরাজ রাজোয়াড় পিতার নাম: রামলাল রাজোয়াড় বাড়ির নং : n0035 বয়স : 44 লিঙ্গ : পুরুষ	GPP2290096 ফটো উপলব্ধ	261 নাম : কুন্তিবাস কুস্তকার পিতার নাম: বিভীষণ কুস্তকার বাড়ির নং : নং 52 বয়স : 21 লিঙ্গ : পুরুষ	WNM2566057 ফটো উপলব্ধ
262 নাম : বাদল কুস্তকার পিতার নাম: ভগীরথ কুস্তকার বাড়ির নং : নং 20 বয়স : 21 লিঙ্গ : পুরুষ	WNM2566099 ফটো উপলব্ধ	263 নাম : অরুণ কুস্তকার পিতার নাম: বুধন কুস্তকার বাড়ির নং : নং 52 বয়স : 24 লিঙ্গ : পুরুষ	WNM2566008 ফটো উপলব্ধ	264 নাম : তুলসী কুস্তকার পিতার নাম: হারু কুস্তকার বাড়ির নং : n0047 বয়স : 49 লিঙ্গ : মহিলা	GPP2290252 ফটো উপলব্ধ
265 নাম : নারান কুস্তকার পিতার নাম: ধীরেন কুস্তকার বাড়ির নং : n0036 বয়স : 27 লিঙ্গ : পুরুষ	WNM2031649 ফটো উপলব্ধ	266 নাম : জনার্দন কুস্তকার পিতার নাম: নন্দা কুস্তকার বাড়ির নং : নং42 বয়স : 26 লিঙ্গ : পুরুষ	WNM2572659 ফটো উপলব্ধ	267 নাম : বাদল কুস্তকার পিতার নাম: প্রভাশ কুস্তকার বাড়ির নং : পানাড়া বয়স : 22 লিঙ্গ : পুরুষ	WNM2553345 ফটো উপলব্ধ
268 নাম : জ্যোত্স্না কুস্তকার স্বামীর নাম: লালচাঁদ কুস্তকার বাড়ির নং : n0047 বয়স : 28 লিঙ্গ : মহিলা	WNM1943554 ফটো উপলব্ধ	269 নাম : অজয় কুস্তকার পিতার নাম: সুধীর কুস্তকার বাড়ির নং : n0040 বয়স : 26 লিঙ্গ : পুরুষ	WNM2077592 ফটো উপলব্ধ	270 নাম : রুপচাঁদ কুস্তকার পিতার নাম: ভগীরথ কুস্তকার বাড়ির নং : n0041 বয়স : 26 লিঙ্গ : পুরুষ	WNM2077626 ফটো উপলব্ধ

বিধানসভা নির্বাচনক্ষেত্রের নং, নাম : 245-পাড়া
ভাগ নং, নাম : 1-পানাড়া (সম্পূর্ণ)

271	WNM2522225	ফটো উপলব্ধ	272	GPP2290245	ফটো উপলব্ধ	273	WNM1810142	ফটো উপলব্ধ
নাম : দুলালী কুস্তকার স্বামীর নাম: হারু কুস্তকার বাড়ির নং : নং15 বয়স : 52 লিঙ্গ : মহিলা			নাম : পদু কুস্তকার পিতার নাম: যোগিন্দ্র কুস্তকার বাড়ির নং : n0047 বয়স : 50 লিঙ্গ : পুরুষ			নাম : লালচাঁদ কুস্তকার পিতার নাম: হারাধন কুস্তকার বাড়ির নং : n0047 বয়স : 30 লিঙ্গ : পুরুষ		
274	WNM2622215	ফটো উপলব্ধ	275	WB/35/240/321110	ফটো উপলব্ধ	276	WNM1325240	ফটো উপলব্ধ
নাম : বৈদ্যনাথ কুস্তকার পিতার নাম: গনেশ কুস্তকার বাড়ির নং : n0048 বয়স : 81 লিঙ্গ : পুরুষ			নাম : শশধর কুস্তকার পিতার নাম: বৈদ্যনাথ কুস্তকার বাড়ির নং : n0048 বয়স : 59 লিঙ্গ : পুরুষ			নাম : ভোলানাথ কুস্তকার পিতার নাম: শশধর কুস্তকার বাড়ির নং : n0048 বয়স : 37 লিঙ্গ : পুরুষ		
277	WNM1648575	ফটো উপলব্ধ	278	GPP2290187	ফটো উপলব্ধ	279	GPP2290195	ফটো উপলব্ধ
নাম : দীপক কুস্তকার পিতার নাম: শশধর কুস্তকার বাড়ির নং : n0048 বয়স : 31 লিঙ্গ : পুরুষ			নাম : লক্ষীকান্ত কুস্তকার পিতার নাম: বৈদ্যনাথ কুস্তকার বাড়ির নং : n0048 বয়স : 44 লিঙ্গ : পুরুষ			নাম : টুঙ্গা কুস্তকার স্বামীর নাম: লক্ষীকান্ত কুস্তকার বাড়ির নং : n0048 বয়স : 38 লিঙ্গ : মহিলা		
280	WB/35/240/321421	ফটো উপলব্ধ	281	WB/35/240/321512	ফটো উপলব্ধ	282	GPP2595767	ফটো উপলব্ধ
নাম : শ্যামল কুস্তকার পিতার নাম: বৈদ্যনাথ কুস্তকার বাড়ির নং : n0048 বয়স : 53 লিঙ্গ : পুরুষ			নাম : হেমালি কুস্তকার স্বামীর নাম: মড়িরাম কুস্তকার বাড়ির নং : n0049 বয়স : 66 লিঙ্গ : মহিলা			নাম : অনিল কুস্তকার পিতার নাম: মড়িরাম কুস্তকার বাড়ির নং : n0049 বয়স : 49 লিঙ্গ : পুরুষ		
283	GPP2289890	ফটো উপলব্ধ	284	GPP2289916	ফটো উপলব্ধ	285	GPP2289924	ফটো উপলব্ধ
নাম : সুমিত্রা কুস্তকার স্বামীর নাম: অনিল কুস্তকার বাড়ির নং : n0049 বয়স : 45 লিঙ্গ : মহিলা			নাম : পৌদা কুস্তকার স্বামীর নাম: রঞ্জিত কুস্তকার বাড়ির নং : n0049 বয়স : 43 লিঙ্গ : মহিলা			নাম : লক্ষী কুস্তকার স্বামীর নাম: বিভিষন কুস্তকার বাড়ির নং : n0049 বয়স : 40 লিঙ্গ : মহিলা		
286	GPP2286839	ফটো উপলব্ধ	287	WNM1553411	ফটো উপলব্ধ	288	GPP2496081	ফটো উপলব্ধ
নাম : গোপাল কুস্তকার পিতার নাম: অপিন্দ্র কুস্তকার বাড়ির নং : n0068 বয়স : 59 লিঙ্গ : পুরুষ			নাম : রাজারাম কুস্তকার পিতার নাম: গোপাল কুস্তকার বাড়ির নং : n0068 বয়স : 30 লিঙ্গ : পুরুষ			নাম : সুভাষ কুস্তকার পিতার নাম: নিতাই কুস্তকার বাড়ির নং : n0070 বয়স : 46 লিঙ্গ : পুরুষ		
289	GPP2286888	ফটো উপলব্ধ	290	GPP2286862	ফটো উপলব্ধ	291	GPP2286870	ফটো উপলব্ধ
নাম : রাধী কুস্তকার স্বামীর নাম: সুভাষ কুস্তকার বাড়ির নং : n0070 বয়স : 40 লিঙ্গ : মহিলা			নাম : বিভিষন কুস্তকার পিতার নাম: মড়িরাম কুস্তকার বাড়ির নং : নং21 বয়স : 42 লিঙ্গ : পুরুষ			নাম : প্রতিমা কুস্তকার স্বামীর নাম: শ্যামল কুস্তকার বাড়ির নং : n0072 বয়স : 47 লিঙ্গ : মহিলা		
292	GPP2286854	ফটো উপলব্ধ	293	WNM2031656	ফটো উপলব্ধ	294	WNM2031664	ফটো উপলব্ধ
নাম : মমতা কুস্তকার স্বামীর নাম: বাসুদেব কুস্তকার বাড়ির নং : n0080 বয়স : 41 লিঙ্গ : মহিলা			নাম : সীতারাম কুস্তকার পিতার নাম: গোপাল কুস্তকার বাড়ির নং : n0068 বয়স : 28 লিঙ্গ : পুরুষ			নাম : কৃষ্ণ কুস্তকার পিতার নাম: অনিল কুস্তকার বাড়ির নং : n0049 বয়স : 27 লিঙ্গ : পুরুষ		
295	WNM2065670	ফটো উপলব্ধ	296	WNM2031789	ফটো উপলব্ধ	297	WNM1943448	ফটো উপলব্ধ
নাম : গাঙ্গারী কুস্তকার স্বামীর নাম: বুদ্ধেশ্বর কুস্তকার বাড়ির নং : n0044 বয়স : 28 লিঙ্গ : মহিলা			নাম : পারুল কুস্তকার স্বামীর নাম: পদু কুস্তকার বাড়ির নং : n0047 বয়স : 43 লিঙ্গ : মহিলা			নাম : দিপালী কুস্তকার স্বামীর নাম: গয়ামার কুস্তকার বাড়ির নং : n0037 বয়স : 33 লিঙ্গ : মহিলা		
298	WNM2031755	ফটো উপলব্ধ	299	WNM1448349	ফটো উপলব্ধ	300	WNM2165595	ফটো উপলব্ধ
নাম : মমতা কুস্তকার স্বামীর নাম: নিমাই কুস্তকার বাড়ির নং : n0044 বয়স : 36 লিঙ্গ : মহিলা			নাম : মিলন কুস্তকার পিতার নাম: বিশ্বেশ্বর কুস্তকার বাড়ির নং : n0043 বয়স : 34 লিঙ্গ : পুরুষ			নাম : ভাগবৎ কুস্তকার পিতার নাম: সত্য কুস্তকার বাড়ির নং : এন0038 বয়স : 25 লিঙ্গ : পুরুষ		

বিধানসভা নির্বাচনক্ষেত্রের নং, নাম : 245-পাড়া
ভাগ নং, নাম : 1-পানাড়া (সম্পূর্ণ)

301	WNM2165637	ফটো উপলব্ধ	302	WNM2165710	ফটো উপলব্ধ	303	WNM1943471	ফটো উপলব্ধ
নাম : বন্দাবন কুস্তকার পিতার নাম: রাসু কুস্তকার বাড়ির নং : এন0045 বয়স : 25 লিঙ্গ : পুরুষ			নাম : আশা কুস্তকার স্বামীর নাম: বিনোদ কুস্তকার বাড়ির নং : এন0000 বয়স : 33 লিঙ্গ : মহিলা			নাম : চন্দনা কুস্তকার স্বামীর নাম: মিলন কুস্তকার বাড়ির নং : n0043 বয়স : 30 লিঙ্গ : মহিলা		
304	WNM2261311	ফটো উপলব্ধ	305	WNM2343036	ফটো উপলব্ধ	306	WNM2165645	ফটো উপলব্ধ
নাম : মালাবতি কুস্তকার মায়ের নাম: বংকিম কুস্তকার বাড়ির নং : n0041 বয়স : 64 লিঙ্গ : মহিলা			নাম : পূজা কুস্তকার স্বামীর নাম: নিরঞ্জন কুস্তকার বাড়ির নং : n00 বয়স : 24 লিঙ্গ : মহিলা			নাম : রানি কুস্তকার স্বামীর নাম: সনাতন কুস্তকার বাড়ির নং : এন0040 বয়স : 25 লিঙ্গ : মহিলা		
307	WNM2471084	ফটো উপলব্ধ	308	WNM2649630	ফটো উপলব্ধ	309	WNM2499580	ফটো উপলব্ধ
নাম : লখী কুস্তকার স্বামীর নাম: পরমেশ্বর কুস্তকার বাড়ির নং : নং44 বয়স : 22 লিঙ্গ : মহিলা			নাম : মঙ্গল কুস্তকার পিতার নাম: বাসুদেব কুস্তকার বাড়ির নং : পনারা বয়স : 20 লিঙ্গ : পুরুষ			নাম : তাপস কুস্তকার পিতার নাম: শ্যামল কুস্তকার বাড়ির নং : নং048 বয়স : 22 লিঙ্গ : পুরুষ		
310	WNM2498921	ফটো উপলব্ধ	311	GPP2290054	ফটো উপলব্ধ	312	WNM2677797	ফটো উপলব্ধ
নাম : নীলচাঁদ কুস্তকার পিতার নাম: হারু কুস্তকার বাড়ির নং : নং047 বয়স : 22 লিঙ্গ : পুরুষ			নাম : সাধনা কুস্তকার স্বামীর নাম: বৃধন কুস্তকার বাড়ির নং : n0034 বয়স : 38 লিঙ্গ : মহিলা			নাম : সুনীতা কুস্তকার স্বামীর নাম: দীপক কুস্তকার বাড়ির নং : 96 বয়স : 23 লিঙ্গ : মহিলা		
313	WNM2569077	ফটো উপলব্ধ	314	WNM2534360	ফটো উপলব্ধ	315	GPP2290021	ফটো উপলব্ধ
নাম : রাজীব কুস্তকার পিতার নাম: লক্ষ্মীকান্ত কুস্তকার বাড়ির নং : নং 52 বয়স : 21 লিঙ্গ : পুরুষ			নাম : সুবল কুস্তকার পিতার নাম: বুটন কুস্তকার বাড়ির নং : n0037 বয়স : 63 লিঙ্গ : পুরুষ			নাম : লোহালী কুস্তকার স্বামীর নাম: স্বপন কুস্তকার বাড়ির নং : n0040 বয়স : 41 লিঙ্গ : মহিলা		
316	WNM2648681	ফটো উপলব্ধ	317	WNM1448331	ফটো উপলব্ধ	318	WNM2555332	ফটো উপলব্ধ
নাম : লক্ষ্মী কুস্তকার স্বামীর নাম: অজয় কুস্তকার বাড়ির নং : পনারা বয়স : 20 লিঙ্গ : মহিলা			নাম : ফুলচাঁদ কুস্তকার পিতার নাম: বংকিম কুস্তকার বাড়ির নং : n0041 বয়স : 35 লিঙ্গ : পুরুষ			নাম : বিষ্ণু কুস্তকার পিতার নাম: নিমাই কুস্তকার বাড়ির নং : পানাড়া বয়স : 21 লিঙ্গ : পুরুষ		
319	WNM2553360	ফটো উপলব্ধ	320	WNM2659191	ফটো উপলব্ধ	321	WNM2587095	ফটো উপলব্ধ
নাম : প্রদীপ কুস্তকার পিতার নাম: সুভাষ কুস্তকার বাড়ির নং : পানাড়া বয়স : 22 লিঙ্গ : পুরুষ			নাম : কোমল কুস্তকার স্বামীর নাম: রবি কুস্তকার বাড়ির নং : পনারা বয়স : 23 লিঙ্গ : মহিলা			নাম : দীনবন্ধু রাজোয়াড় পিতার নাম: গৌরাজ রাজোয়াড় বাড়ির নং : নং 51 বয়স : 21 লিঙ্গ : পুরুষ		
322	WNM2342954	ফটো উপলব্ধ	323	WNM2342731	ফটো উপলব্ধ	324	WNM2343184	ফটো উপলব্ধ
নাম : সুধন কুস্তকার পিতার নাম: নলগোবিন্দ কুস্তকার বাড়ির নং : n00 বয়স : 24 লিঙ্গ : পুরুষ			নাম : সনু গোপ স্বামীর নাম: ধীরেন গোপ বাড়ির নং : n00 বয়স : 27 লিঙ্গ : মহিলা			নাম : গণেশ গোপ পিতার নাম: মুনিলাল গোপ বাড়ির নং : n00 বয়স : 24 লিঙ্গ : পুরুষ		
325	WNM2345379	ফটো উপলব্ধ	326	WNM2535847	ফটো উপলব্ধ	327	WB/35/240/321238	ফটো উপলব্ধ
নাম : গোপাল গোপ পিতার নাম: সুনীল গোপ বাড়ির নং : n00 বয়স : 24 লিঙ্গ : পুরুষ			নাম : বন্দাবন গোপ পিতার নাম: খাড গোপ বাড়ির নং : n0017 বয়স : 65 লিঙ্গ : পুরুষ			নাম : নিয়তী গোপ স্বামীর নাম: প্রয়াগ গোপ বাড়ির নং : n0017 বয়স : 61 লিঙ্গ : মহিলা		
328	WB/35/240/321366	ফটো উপলব্ধ	329	GPP2708626	ফটো উপলব্ধ	330	WNM1448364	ফটো উপলব্ধ
নাম : রুনা গোপ স্বামীর নাম: বন্দাবন গোপ বাড়ির নং : n0017 বয়স : 58 লিঙ্গ : মহিলা			নাম : নন্দলাল গোপ পিতার নাম: বন্দাবন গোপ বাড়ির নং : n0017 বয়স : 38 লিঙ্গ : পুরুষ			নাম : চন্দন গোপ পিতার নাম: বন্দাবন গোপ বাড়ির নং : n0017 বয়স : 35 লিঙ্গ : পুরুষ		

331 নাম : হাঁসু গোপ স্বামীর নাম: জয়দেব গোপ বাড়ির নং : n0016 বয়স : 76 লিঙ্গ : মহিলা	WB/35/240/321242	ফটো উপলব্ধ	332 নাম : আরতী গোপ স্বামীর নাম: রামেশ্বর গোপ বাড়ির নং : n0016 বয়স : 56 লিঙ্গ : মহিলা	WB/35/240/321292	ফটো উপলব্ধ	333 নাম : বিশ্বেশ্বর গোপ পিতার নাম: জয়দেব গোপ বাড়ির নং : n0016 বয়স : 42 লিঙ্গ : পুরুষ	GPP2496370	ফটো উপলব্ধ
334 নাম : অম্বিকা গোপ স্বামীর নাম: বিশ্বেশ্বর গোপ বাড়ির নং : n0016 বয়স : 33 লিঙ্গ : মহিলা	WNM1553791	ফটো উপলব্ধ	335 নাম : সুধা গোপ স্বামীর নাম: কার্তিক গোপ বাড়ির নং : নং265 বয়স : 23 লিঙ্গ : মহিলা	WNM2472918	ফটো উপলব্ধ	336 নাম : কাশিনাথ গোপ পিতার নাম: খাড গোপ বাড়ির নং : n0017 বয়স : 73 লিঙ্গ : পুরুষ	WB/35/240/321420	ফটো উপলব্ধ
337 নাম : নুনিবালা গোপ স্বামীর নাম: হীরালাল গোপ বাড়ির নং : n0015 বয়স : 32 লিঙ্গ : মহিলা	WNM1765288	ফটো উপলব্ধ	338 নাম : হীরালাল গোপ পিতার নাম: দশরথ গোপ বাড়ির নং : n0015 বয়স : 34 লিঙ্গ : পুরুষ	WNM1765296	ফটো উপলব্ধ	339 নাম : বাসন্তী গোপ স্বামীর নাম: মনু গোপ বাড়ির নং : নং 15 বয়স : 23 লিঙ্গ : মহিলা	WNM2380533	ফটো উপলব্ধ
340 নাম : সঞ্জিত গোপ স্বামীর নাম: বিপ্লব গোপ বাড়ির নং : নং 17 বয়স : 25 লিঙ্গ : মহিলা	WNM2381036	ফটো উপলব্ধ	341 নাম : যোশদা গোপ স্বামীর নাম: মুক্তেশ্বর গোপ বাড়ির নং : n0016 বয়স : 45 লিঙ্গ : মহিলা	WB/35/240/321240	ফটো উপলব্ধ	342 নাম : মুক্তেশ্বর গোপ পিতার নাম: কাশিনাথ গোপ বাড়ির নং : n0017 বয়স : 51 লিঙ্গ : পুরুষ	WB/35/240/321279	ফটো উপলব্ধ
343 নাম : রামেশ্বর গোপ পিতার নাম: জয়দেব গোপ বাড়ির নং : n0016 বয়স : 51 লিঙ্গ : পুরুষ	WB/35/240/321295	ফটো উপলব্ধ	344 নাম : হেমন্ত গোপ পিতার নাম: রামেশ্বর গোপ বাড়ির নং : পনারা বয়স : 20 লিঙ্গ : পুরুষ	WNM2667020	ফটো উপলব্ধ	345 নাম : চুনিয়া গোপ স্বামীর নাম: গৌরাজ গোপ বাড়ির নং : n0098 বয়স : 42 লিঙ্গ : মহিলা	GPP2287423	ফটো উপলব্ধ
346 নাম : অষ্টমী গোপ স্বামীর নাম: শ্যামাপদ গোপ বাড়ির নং : n0097 বয়স : 41 লিঙ্গ : মহিলা	GPP2287845	ফটো উপলব্ধ	347 নাম : শ্যামাপদ গোপ পিতার নাম: পরমানন্দ গোপ বাড়ির নং : n0079 বয়স : 44 লিঙ্গ : পুরুষ	GPP2287589	ফটো উপলব্ধ	348 নাম : সপ্তমা গোপ স্বামীর নাম: রঞ্জিত গোপ বাড়ির নং : n0078 বয়স : 35 লিঙ্গ : মহিলা	WNM1861913	ফটো উপলব্ধ
349 নাম : রঞ্জিত গোপ পিতার নাম: পরমানন্দ গোপ বাড়ির নং : n0078 বয়স : 41 লিঙ্গ : পুরুষ	GPP2594943	ফটো উপলব্ধ	350 নাম : বৃজী গোপ স্বামীর নাম: দশরথ গোপ বাড়ির নং : n0015 বয়স : 66 লিঙ্গ : মহিলা	GPP2290294	ফটো উপলব্ধ	351 নাম : মনু গোপ পিতার নাম: লালু গোপ বাড়ির নং : n0015 বয়স : 33 লিঙ্গ : পুরুষ	WNM1553783	ফটো উপলব্ধ
352 নাম : উমাপদ গোপ পিতার নাম: লালু গোপ বাড়ির নং : n0015 বয়স : 40 লিঙ্গ : পুরুষ	WNM1765239	ফটো উপলব্ধ	353 নাম : সত্যনারায়ন গোপ পিতার নাম: লালু গোপ বাড়ির নং : n0015 বয়স : 42 লিঙ্গ : পুরুষ	GPP2764579	ফটো উপলব্ধ	354 নাম : বাসনা গোপ স্বামীর নাম: লালু গোপ বাড়ির নং : n0015 বয়স : 71 লিঙ্গ : মহিলা	GPP2595841	ফটো উপলব্ধ
355 নাম : মথুর গোপ পিতার নাম: খাড গোপ বাড়ির নং : n0017 বয়স : 61 লিঙ্গ : পুরুষ	WNM2518447	ফটো উপলব্ধ	356 নাম : মোহন গোপ পিতার নাম: অনিল গোপ বাড়ির নং : n0015 বয়স : 30 লিঙ্গ : পুরুষ	WNM1765213	ফটো উপলব্ধ	357 নাম : অজয় গোপ পিতার নাম: শ্যামাপদ গোপ বাড়ির নং : n00 বয়স : 24 লিঙ্গ : পুরুষ	WNM2342798	ফটো উপলব্ধ
358 নাম : কৃষ্ণ গোপ পিতার নাম: সন্তোষ গোপ বাড়ির নং : এন0014 বয়স : 25 লিঙ্গ : পুরুষ	WNM2165652	ফটো উপলব্ধ	359 নাম : ঠান্ডু গোপ স্বামীর নাম: সত্যনারায়ন গোপ বাড়ির নং : n0015 বয়স : 37 লিঙ্গ : মহিলা	WNM1943497	ফটো উপলব্ধ	360 নাম : ববিতা গোপ স্বামীর নাম: উমাপদ গোপ বাড়ির নং : n0015 বয়স : 28 লিঙ্গ : মহিলা	WNM1943505	ফটো উপলব্ধ

বিধানসভা নির্বাচনক্ষেত্রের নং, নাম : 245-পাড়া
ভাগ নং, নাম : 1-পানাড়া (সম্পূর্ণ)

361	WNM1943430	ফটো উপলব্ধ	নাম : বীরেন গোপ পিতার নাম: দশরথ গোপ বাড়ির নং : n0015 বয়স : 31 লিঙ্গ : পুরুষ	362	WNM2031805	ফটো উপলব্ধ	নাম : রীতা গোপ স্বামীর নাম: নিতাই গোপ বাড়ির নং : n0014 বয়স : 35 লিঙ্গ : মহিলা	363	WNM1943521	ফটো উপলব্ধ	নাম : নমিতা গোপ স্বামীর নাম: সুরেশ গোপ বাড়ির নং : n0015 বয়স : 29 লিঙ্গ : মহিলা
364	WNM2031706	ফটো উপলব্ধ	নাম : বিপ্লব গোপ পিতার নাম: মুক্তেশ্বর গোপ বাড়ির নং : n0017 বয়স : 27 লিঙ্গ : পুরুষ	365	WNM2077667	ফটো উপলব্ধ	নাম : কার্তিক গোপ পিতার নাম: মথুর গোপ বাড়ির নং : n0103 বয়স : 26 লিঙ্গ : পুরুষ	366	WNM2077675	ফটো উপলব্ধ	নাম : সুমিত্রা গোপ স্বামীর নাম: চন্দন গোপ বাড়ির নং : n0017 বয়স : 26 লিঙ্গ : মহিলা
367	GPP2596054	ফটো উপলব্ধ	নাম : নিতাই গোপ পিতার নাম: দাঁদু গোপ বাড়ির নং : n0014 বয়স : 40 লিঙ্গ : পুরুষ	368	WNM2569325	ফটো উপলব্ধ	নাম : বলরাম গোপ পিতার নাম: সুনীল গোপ বাড়ির নং : নং 56 বয়স : 21 লিঙ্গ : পুরুষ	369	WNM2565984	ফটো উপলব্ধ	নাম : লছমী গোপ স্বামীর নাম: মোহন গোপ বাড়ির নং : নং 5 বয়স : 25 লিঙ্গ : মহিলা
370	WNM1765205	ফটো উপলব্ধ	নাম : পুরবী গোপ স্বামীর নাম: নন্দ লাল গোপ বাড়ির নং : n0017 বয়স : 32 লিঙ্গ : মহিলা	371	GPP2594992	ফটো উপলব্ধ	নাম : মমতা গোপ স্বামীর নাম: শক্তিপদ গোপ বাড়ির নং : n0073 বয়স : 42 লিঙ্গ : মহিলা	372	GPP2287522	ফটো উপলব্ধ	নাম : গৌরাজ গোপ পিতার নাম: দাঁদু গোপ বাড়ির নং : n0074 বয়স : 46 লিঙ্গ : পুরুষ
373	GPP2595015	ফটো উপলব্ধ	নাম : ফুল গোপ স্বামীর নাম: শরত গোপ বাড়ির নং : n0075 বয়স : 72 লিঙ্গ : মহিলা	374	GPP2594760	ফটো উপলব্ধ	নাম : মুনিলাল গোপ পিতার নাম: শরত গোপ বাড়ির নং : n0007 বয়স : 44 লিঙ্গ : পুরুষ	375	GPP2594778	ফটো উপলব্ধ	নাম : সরস্বতী গোপ স্বামীর নাম: সুনীল গোপ বাড়ির নং : n0007 বয়স : 44 লিঙ্গ : মহিলা
376	GPP2594794	ফটো উপলব্ধ	নাম : কল্পনা গোপ স্বামীর নাম: মনিলাল গোপ বাড়ির নং : n0007 বয়স : 43 লিঙ্গ : মহিলা	377	GPP2287241	ফটো উপলব্ধ	নাম : আরতি রাজোয়াড় স্বামীর নাম: মহেশ্বর রাজোয়াড় বাড়ির নং : n0007 বয়স : 43 লিঙ্গ : মহিলা	378	WB/35/240/321247	ফটো উপলব্ধ	নাম : পরমানন্দ গোপ পিতার নাম: রাসু গোপ বাড়ির নং : n0013 বয়স : 79 লিঙ্গ : পুরুষ
379	GPP1320084	ফটো উপলব্ধ	নাম : আলোচনা গোপ স্বামীর নাম: পরমানন্দ গোপ বাড়ির নং : n0013 বয়স : 66 লিঙ্গ : মহিলা	380	WB/35/240/321277	ফটো উপলব্ধ	নাম : শক্তিপদ গোপ পিতার নাম: পরমানন্দ গোপ বাড়ির নং : n0013 বয়স : 50 লিঙ্গ : পুরুষ	381	WB/35/240/321120	ফটো উপলব্ধ	নাম : লক্ষ্মীরানী গোপ স্বামীর নাম: দান্দু গোপ বাড়ির নং : n0014 বয়স : 76 লিঙ্গ : মহিলা
382	WB/35/240/321019	ফটো উপলব্ধ	নাম : সন্তোষ গোপ পিতার নাম: দান্দু গোপ বাড়ির নং : n0014 বয়স : 58 লিঙ্গ : পুরুষ	383	WB/35/240/321121	ফটো উপলব্ধ	নাম : রানী গোপ স্বামীর নাম: সন্তোষ গোপ বাড়ির নং : n0014 বয়স : 53 লিঙ্গ : মহিলা	384	WB/35/240/321199	ফটো উপলব্ধ	নাম : অনিল গোপ পিতার নাম: শরত গোপ বাড়ির নং : n0015 বয়স : 59 লিঙ্গ : পুরুষ
385	WNM2622389	ফটো উপলব্ধ	নাম : সঞ্জতি গোপ স্বামীর নাম: অনিল গোপ বাড়ির নং : n0015 বয়স : 53 লিঙ্গ : মহিলা	386	GPP2290302	ফটো উপলব্ধ	নাম : সুনীল গোপ পিতার নাম: শরত গোপ বাড়ির নং : n0015 বয়স : 56 লিঙ্গ : পুরুষ	387	WB/35/240/321235	ফটো উপলব্ধ	নাম : স্নেলী গোপ স্বামীর নাম: ভরত গোপ বাড়ির নং : n0015 বয়স : 76 লিঙ্গ : মহিলা
388	GPP2290278	ফটো উপলব্ধ	নাম : শরৎ গোপ পিতার নাম: ধনঞ্জয় গোপ বাড়ির নং : n0015 বয়স : 76 লিঙ্গ : পুরুষ	389	WNM1765270	ফটো উপলব্ধ	নাম : সুরেশ গোপ পিতার নাম: শরৎ গোপ বাড়ির নং : n0015 বয়স : 30 লিঙ্গ : পুরুষ	390	GPP2290757	ফটো উপলব্ধ	নাম : কেশরী চৌধুরী পিতার নাম: বাড চৌধুরী বাড়ির নং : n0094 বয়স : 71 লিঙ্গ : পুরুষ

391 নাম : সাবিত্রী চৌধুরী স্বামীর নাম: কেশরী চৌধুরী বাড়ির নং : n0093 বয়স : 59 লিঙ্গ : মহিলা	GPP2290740 ফটো উপলব্ধ	392 নাম : উমেশ চৌধুরী পিতার নাম: বাডুই চৌধুরী বাড়ির নং : n0092 বয়স : 43 লিঙ্গ : পুরুষ	WNM0630525 ফটো উপলব্ধ	393 নাম : সুমিত্রা চৌধুরী স্বামীর নাম: উমেশ চৌধুরী বাড়ির নং : n0092 বয়স : 43 লিঙ্গ : মহিলা	GPP2595049 ফটো উপলব্ধ
394 নাম : রবিতা চৌধুরী স্বামীর নাম: দীপক চৌধুরী বাড়ির নং : নং92 বয়স : 25 লিঙ্গ : মহিলা	WNM2380525 ফটো উপলব্ধ	395 নাম : দীপক চৌধুরী পিতার নাম: উমেশ চৌধুরী বাড়ির নং : n00 বয়স : 24 লিঙ্গ : পুরুষ	WNM2343515 ফটো উপলব্ধ	396 নাম : গৌতম পরামানিক পিতার নাম: নকুল পরামানিক বাড়ির নং : n0030 বয়স : 27 লিঙ্গ : পুরুষ	WNM2031714 ফটো উপলব্ধ
397 নাম : সুজাতা ভাঙ্গারী স্বামীর নাম: স্বপন পরামানিক বাড়ির নং : n0029 বয়স : 26 লিঙ্গ : মহিলা	WNM2114692 ফটো উপলব্ধ	398 নাম : শিবানী পরামানিক স্বামীর নাম: বিজয় পরামানিক বাড়ির নং : n0032 বয়স : 38 লিঙ্গ : মহিলা	GPP2708642 ফটো উপলব্ধ	399 নাম : বিজয় পরামানিক পিতার নাম: তারাশ পরামানিক বাড়ির নং : n0032 বয়স : 45 লিঙ্গ : পুরুষ	GPP2708634 ফটো উপলব্ধ
400 নাম : শকুন্তলা পরামানিক স্বামীর নাম: তারাশ পরামানিক বাড়ির নং : n0032 বয়স : 66 লিঙ্গ : মহিলা	WB/35/240/321274 ফটো উপলব্ধ	401 নাম : ভীম পরামানিক পিতার নাম: সতীশ পরামানিক বাড়ির নং : n0031 বয়স : 88 লিঙ্গ : পুরুষ	GPP2595890 ফটো উপলব্ধ	402 নাম : সরমা পরামানিক স্বামীর নাম: নকুল পরামানিক বাড়ির নং : n0030 বয়স : 61 লিঙ্গ : মহিলা	WB/35/240/321252 ফটো উপলব্ধ
403 নাম : নকুল পরামানিক পিতার নাম: হরিপদ পরামানিক বাড়ির নং : নং012 বয়স : 71 লিঙ্গ : পুরুষ	WNM2522191 ফটো উপলব্ধ	404 নাম : তপন পরামানিক পিতার নাম: মনবোধ পরামানিক বাড়ির নং : n0029 বয়স : 34 লিঙ্গ : পুরুষ	WNM1325257 ফটো উপলব্ধ	405 নাম : রঞ্জিত পরামানিক পিতার নাম: হারাধন পরামানিক বাড়ির নং : পনারা বয়স : 40 লিঙ্গ : পুরুষ	GPP2496388 ফটো উপলব্ধ
406 নাম : কল্যাণী পরামানিক স্বামীর নাম: হারাধন পরামানিক বাড়ির নং : n0029 বয়স : 66 লিঙ্গ : মহিলা	WB/35/240/321272 ফটো উপলব্ধ	407 নাম : হারাধন পরামানিক পিতার নাম: কৃষ্ণচন্দ্র পরামানিক বাড়ির নং : n0029 বয়স : 73 লিঙ্গ : পুরুষ	GPP2595874 ফটো উপলব্ধ	408 নাম : সঞ্জয় পরামানিক পিতার নাম: তারাশ পরামানিক বাড়ির নং : n0032 বয়স : 41 লিঙ্গ : পুরুষ	GPP2496404 ফটো উপলব্ধ
409 নাম : লক্ষ্মী পরামানিক স্বামীর নাম: রঘু পরামানিক বাড়ির নং : n0032 বয়স : 63 লিঙ্গ : মহিলা	GPP2290385 ফটো উপলব্ধ	410 নাম : উত্তম পরামানিক পিতার নাম: নকুল পরামানিক বাড়ির নং : n0032 বয়স : 43 লিঙ্গ : পুরুষ	GPP2290393 ফটো উপলব্ধ	411 নাম : অষ্টমী পরামানিক স্বামীর নাম: উত্তম পরামানিক বাড়ির নং : n0032 বয়স : 32 লিঙ্গ : মহিলা	WNM1861897 ফটো উপলব্ধ
412 নাম : স্মৃতি কুমারী স্বামীর নাম: তপন পরামানিক বাড়ির নং : নং 52 বয়স : 22 লিঙ্গ : মহিলা	WNM2569358 ফটো উপলব্ধ	413 নাম : মনবোধ পরামানিক পিতার নাম: কৃষ্ণচন্দ্র পরামানিক বাড়ির নং : n0029 বয়স : 61 লিঙ্গ : পুরুষ	WNM2600971 ফটো উপলব্ধ	414 নাম : কল্পনা পরামানিক স্বামীর নাম: মনোবোধ পরামানিক বাড়ির নং : n0029 বয়স : 57 লিঙ্গ : মহিলা	WNM2600963 ফটো উপলব্ধ
415 নাম : সিদাম পরামানিক পিতার নাম: বিজয় পরামানিক বাড়ির নং : নং 53 বয়স : 21 লিঙ্গ : পুরুষ	WNM2587129 ফটো উপলব্ধ	416 নাম : অরুণ পরামানিক পিতার নাম: আনন্দ পরামানিক বাড়ির নং : n0084 বয়স : 26 লিঙ্গ : পুরুষ	WNM2077584 ফটো উপলব্ধ	417 নাম : চায়না পরামানিক স্বামীর নাম: সঞ্জয় পরামানিক বাড়ির নং : n0032 বয়স : 36 লিঙ্গ : মহিলা	WNM1448588 ফটো উপলব্ধ
418 নাম : অঞ্জনা পরামানিক স্বামীর নাম: আনন্দ পরামানিক বাড়ির নং : n0083 বয়স : 41 লিঙ্গ : মহিলা	GPP2287936 ফটো উপলব্ধ	419 নাম : আনন্দ পরামানিক পিতার নাম: ভীমচন্দ্র পরামানিক বাড়ির নং : n0084 বয়স : 44 লিঙ্গ : পুরুষ	GPP2287944 ফটো উপলব্ধ	420 নাম : অশ্বিনী পরামানিক পিতার নাম: আনন্দ পরামানিক বাড়ির নং : n0084 বয়স : 29 লিঙ্গ : পুরুষ	WNM1861855 ফটো উপলব্ধ

বিধানসভা নির্বাচনক্ষেত্রের নং, নাম : 245-পাড়া
ভাগ নং, নাম : 1-পানাড়া (সম্পূর্ণ)

421	WNM2031847	ফটো উপলব্ধ	422	WNM2343085	ফটো উপলব্ধ	423	GPP2764611	ফটো উপলব্ধ
নাম : সীমা পরামানিক স্বামীর নাম: র. জিত পরামানিক বাড়ির নং : n0029 বয়স : 29 লিঙ্গ : মহিলা			নাম : সন্তোষী পরামানিক স্বামীর নাম: অশ্বিনী পরামানিক বাড়ির নং : n00 বয়স : 24 লিঙ্গ : মহিলা			নাম : স্বপন পরামানিক পিতার নাম: মনবোধ পরামানিক বাড়ির নং : n0029 বয়স : 36 লিঙ্গ : পুরুষ		
424	WNM2342822	ফটো উপলব্ধ	425	WNM1765486	ফটো উপলব্ধ	426	WNM1765387	ফটো উপলব্ধ
নাম : গুলসান বিবি স্বামীর নাম: মুরসেদ আনসারী বাড়ির নং : n00 বয়স : 24 লিঙ্গ : মহিলা			নাম : সঞ্জিদা বিবি স্বামীর নাম: সিরাজুল আনসারী বাড়ির নং : n0101 বয়স : 33 লিঙ্গ : মহিলা			নাম : জানালা বিবি স্বামীর নাম: সহরাফ আনসারী বাড়ির নং : n0063 বয়স : 70 লিঙ্গ : মহিলা		
427	WNM0628875	ফটো উপলব্ধ	428	WNM1553478	ফটো উপলব্ধ	429	WNM0632604	ফটো উপলব্ধ
নাম : হাসমুন বিবি স্বামীর নাম: আক্তার আনসারী বাড়ির নং : n0060 বয়স : 41 লিঙ্গ : মহিলা			নাম : আবজুন বিবি স্বামীর নাম: কলিম আনসারী বাড়ির নং : n0006 বয়স : 36 লিঙ্গ : মহিলা			নাম : সঞ্জিদা বিবি স্বামীর নাম: নেজান আনসারী বাড়ির নং : n0095 বয়স : 36 লিঙ্গ : মহিলা		
430	WNM2345395	ফটো উপলব্ধ	431	WNM2507366	ফটো উপলব্ধ	432	WNM2344539	ফটো উপলব্ধ
নাম : গুলসান বিবি স্বামীর নাম: সাক্তার আনসারী বাড়ির নং : n00 বয়স : 29 লিঙ্গ : মহিলা			নাম : সোনালী মুখার্জি পিতার নাম: আম্মাল মুখার্জি বাড়ির নং : হু বয়স : 35 লিঙ্গ : মহিলা			নাম : শীলা রাজোয়াড় স্বামীর নাম: সন্দীপ রাজোয়াড় বাড়ির নং : n00 বয়স : 25 লিঙ্গ : মহিলা		
433	WNM2342590	ফটো উপলব্ধ	434	GPP2290781	ফটো উপলব্ধ	435	GPP2764538	ফটো উপলব্ধ
নাম : ময়না রাজোয়াড় স্বামীর নাম: তপন রাজোয়াড় বাড়ির নং : n00 বয়স : 26 লিঙ্গ : মহিলা			নাম : মিথিলা রাজোয়াড় স্বামীর নাম: তরনী রাজোয়াড় বাড়ির নং : n0011 বয়স : 40 লিঙ্গ : মহিলা			নাম : তরনী রাজোয়ার পিতার নাম: সাগর রাজোয়াড় বাড়ির নং : n0011 বয়স : 45 লিঙ্গ : পুরুষ		
436	GPP2708600	ফটো উপলব্ধ	437	GPP2289627	ফটো উপলব্ধ	438	WNM1648757	ফটো উপলব্ধ
নাম : নমিতা রাজোয়াড় স্বামীর নাম: বলদেব রাজোয়ার বাড়ির নং : n0086 বয়স : 38 লিঙ্গ : মহিলা			নাম : লালমোহন রাজোয়াড় পিতার নাম: মাগারাম রাজোয়াড় বাড়ির নং : n0087 বয়স : 41 লিঙ্গ : পুরুষ			নাম : খাতুনা বিবি স্বামীর নাম: জিকির আনসারী বাড়ির নং : n0003 বয়স : 34 লিঙ্গ : মহিলা		
439	GPP2496073	ফটো উপলব্ধ	440	GPP2595668	ফটো উপলব্ধ	441	GPP2289650	ফটো উপলব্ধ
নাম : জিকির আনসারী পিতার নাম: ইনসান আনসারী বাড়ির নং : পনারা বয়স : 38 লিঙ্গ : পুরুষ			নাম : গিরিবালা রাজোয়াড় স্বামীর নাম: ঘনু রাজোয়াড় বাড়ির নং : n0100 বয়স : 44 লিঙ্গ : মহিলা			নাম : বলদেব রাজোয়াড় পিতার নাম: শ্রবন রাজোয়াড় বাড়ির নং : n0086 বয়স : 45 লিঙ্গ : পুরুষ		
442	WNM1448604	ফটো উপলব্ধ	443	WNM2031771	ফটো উপলব্ধ	444	WNM2031870	ফটো উপলব্ধ
নাম : যুধিষ্ঠির রাজোয়ার পিতার নাম: নির্মল রাজোয়াড় বাড়ির নং : n0033 বয়স : 33 লিঙ্গ : পুরুষ			নাম : জগন্নাথ রাজোয়াড় পিতার নাম: ঘল্টু রাজোয়াড় বাড়ির নং : n0010 বয়স : 27 লিঙ্গ : পুরুষ			নাম : অঞ্জনা রাজোয়াড় স্বামীর নাম: স্বপন রাজোয়াড় বাড়ির নং : n0010 বয়স : 27 লিঙ্গ : মহিলা		
445	WNM2031748	ফটো উপলব্ধ	446	WNM1765304	ফটো উপলব্ধ	447	GPP2764595	ফটো উপলব্ধ
নাম : সৌমেন রাজোয়াড় পিতার নাম: ভুতনাথ রাজোয়াড় বাড়ির নং : n0010 বয়স : 27 লিঙ্গ : পুরুষ			নাম : রুমা পরামানিক স্বামীর নাম: বিধান পরামানিক বাড়ির নং : n0011 বয়স : 34 লিঙ্গ : মহিলা			নাম : নিয়তি রাজোয়াড় স্বামীর নাম: সার্জন রাজোয়াড় বাড়ির নং : n0033 বয়স : 36 লিঙ্গ : মহিলা		
448	WNM0634006	ফটো উপলব্ধ	449	GPP1320274	ফটো উপলব্ধ	450	WB/35/240/321259	ফটো উপলব্ধ
নাম : সার্জন রাজোয়াড় মায়ের নাম: পানু রাজোয়াড় বাড়ির নং : n0033 বয়স : 39 লিঙ্গ : পুরুষ			নাম : কল্যানী রাজোয়াড় স্বামীর নাম: সুবল রাজোয়াড় বাড়ির নং : n0033 বয়স : 52 লিঙ্গ : মহিলা			নাম : সুবল রাজোয়াড় পিতার নাম: মধু রাজোয়াড় বাড়ির নং : n0033 বয়স : 56 লিঙ্গ : পুরুষ		

বিধানসভা নির্বাচনক্ষেত্রের নং, নাম : 245-পাড়া
ভাগ নং, নাম : 1-পানাড়া (সম্পূর্ণ)

451	GPP2290492	নাম : পানী রাজোয়াড় স্বামীর নাম: রামলাল রাজোয়াড় বাড়ির নং : n0033 বয়স : 66 লিঙ্গ : মহিলা	ফটো উপলব্ধ	452	WNM1325299	নাম : বিধান পরামানিক পিতার নাম: দেবেন্দ্র পরামানিক বাড়ির নং : n0011 বয়স : 35 লিঙ্গ : পুরুষ	ফটো উপলব্ধ	453	WNM1648799	নাম : গীতা রাজোয়াড় স্বামীর নাম: দয়াময় রাজোয়াড় বাড়ির নং : n0011 বয়স : 31 লিঙ্গ : মহিলা	ফটো উপলব্ধ
454	WNM1648591	নাম : দয়াময় রাজোয়াড় পিতার নাম: সাগর রাজোয়াড় বাড়ির নং : n0011 বয়স : 35 লিঙ্গ : পুরুষ	ফটো উপলব্ধ	455	WB/35/240/321178	নাম : অম্বাবতী রাজোয়াড় স্বামীর নাম: সাগর রাজোয়াড় বাড়ির নং : n0011 বয়স : 61 লিঙ্গ : মহিলা	ফটো উপলব্ধ	456	GPP2290773	নাম : রেখা রাজোয়াড় স্বামীর নাম: লালমোহন রাজোয়াড় বাড়ির নং : n0008 বয়স : 39 লিঙ্গ : মহিলা	ফটো উপলব্ধ
457	WNM1943406	নাম : দিপক রাজোয়াড় পিতার নাম: ঘল্টু রাজোয়াড় বাড়ির নং : n0010 বয়স : 29 লিঙ্গ : পুরুষ	ফটো উপলব্ধ	458	WNM1943414	নাম : গোপাল রাজোয়াড় পিতার নাম: বিশ্বেশ্বর রাজোয়াড় বাড়ির নং : n0009 বয়স : 29 লিঙ্গ : পুরুষ	ফটো উপলব্ধ	459	WNM2165660	নাম : বুদ্ধেশ্বর রাজোয়াড় পিতার নাম: ভূতনাথ রাজোয়াড় বাড়ির নং : এন0010 বয়স : 25 লিঙ্গ : পুরুষ	ফটো উপলব্ধ
460	WNM2552982	নাম : তারা রাজোয়াড় স্বামীর নাম: পবন রাজোয়াড় বাড়ির নং : পানাড়া বয়স : 25 লিঙ্গ : মহিলা	ফটো উপলব্ধ	461	WNM2553014	নাম : আরতি রাজোয়াড় স্বামীর নাম: জগন্নাথ রাজোয়াড় বাড়ির নং : পানাড়া বয়স : 21 লিঙ্গ : মহিলা	ফটো উপলব্ধ	462	WNM1861830	নাম : পবন রাজোয়াড় পিতার নাম: নির্মল রাজোয়াড় বাড়ির নং : n0033 বয়স : 29 লিঙ্গ : পুরুষ	ফটো উপলব্ধ
463	WNM2473122	নাম : ভানু রাজোয়াড় স্বামীর নাম: দীপক রাজোয়াড় বাড়ির নং : নং221 বয়স : 22 লিঙ্গ : মহিলা	ফটো উপলব্ধ	464	WNM2471001	নাম : শোভা রায় পিতার নাম: গুরুপদ রায় বাড়ির নং : নং10 বয়স : 22 লিঙ্গ : মহিলা	ফটো উপলব্ধ	465	WNM1553742	নাম : ভক্তি রাজোয়াড় পিতার নাম: নিরমল রাজোয়াড় বাড়ির নং : n0033 বয়স : 33 লিঙ্গ : পুরুষ	ফটো উপলব্ধ
466	WNM2575512	নাম : গীতা রাজোয়াড় স্বামীর নাম: জনার্দন রাজোয়াড় বাড়ির নং : নং 52 বয়স : 27 লিঙ্গ : মহিলা	ফটো উপলব্ধ	467	WB/35/240/321198	নাম : হেমলা রাজোয়াড় স্বামীর নাম: মাগারাম রাজোয়াড় বাড়ির নং : n0008 বয়স : 66 লিঙ্গ : মহিলা	ফটো উপলব্ধ	468	WB/35/240/321016	নাম : মহাবীর রাজোয়াড় পিতার নাম: কালিপদ রাজোয়াড় বাড়ির নং : n0009 বয়স : 71 লিঙ্গ : পুরুষ	ফটো উপলব্ধ
469	WB/35/240/321162	নাম : পেলু রাজোয়াড় স্বামীর নাম: মহাবীর রাজোয়াড় বাড়ির নং : n0009 বয়স : 63 লিঙ্গ : মহিলা	ফটো উপলব্ধ	470	WB/35/240/321479	নাম : সর্বেশ্বর রাজোয়াড় পিতার নাম: কালিপদ রাজোয়াড় বাড়ির নং : n0009 বয়স : 66 লিঙ্গ : পুরুষ	ফটো উপলব্ধ	471	WB/35/240/321340	নাম : গুলচি রাজোয়াড় স্বামীর নাম: সর্বেশ্বর রাজোয়াড় বাড়ির নং : n0009 বয়স : 56 লিঙ্গ : মহিলা	ফটো উপলব্ধ
472	WB/35/240/321466	নাম : বিশ্বেশ্বর রাজোয়াড় পিতার নাম: কালিপদ রাজোয়াড় বাড়ির নং : n0009 বয়স : 61 লিঙ্গ : পুরুষ	ফটো উপলব্ধ	473	WB/35/240/321474	নাম : শকুন্তলা রাজোয়াড় স্বামীর নাম: বিশ্বেশ্বর রাজোয়াড় বাড়ির নং : n0009 বয়স : 56 লিঙ্গ : মহিলা	ফটো উপলব্ধ	474	GPP1260793	নাম : মহেশ্বর রাজওয়ার পিতার নাম: কালীপদ রাজওয়ার বাড়ির নং : n0009 বয়স : 47 লিঙ্গ : পুরুষ	ফটো উপলব্ধ
475	WB/35/240/321265	নাম : ধনঞ্জয় রাজোয়াড় পিতার নাম: কালিপদ রাজোয়াড় বাড়ির নং : n0009 বয়স : 50 লিঙ্গ : পুরুষ	ফটো উপলব্ধ	476	GPP2708659	নাম : চম্পা রাজোয়াড় স্বামীর নাম: সনত রাজোয়াড় বাড়ির নং : n0009 বয়স : 37 লিঙ্গ : মহিলা	ফটো উপলব্ধ	477	WNM1648559	নাম : রাজীব রাজোয়াড় পিতার নাম: ঘল্টু রাজোয়াড় বাড়ির নং : n0009 বয়স : 32 লিঙ্গ : পুরুষ	ফটো উপলব্ধ
478	WB/35/240/321197	নাম : বাসন্তী রাজোয়াড় স্বামীর নাম: চক্রধর রাজোয়াড় বাড়ির নং : n0010 বয়স : 76 লিঙ্গ : মহিলা	ফটো উপলব্ধ	479	WB/35/240/321360	নাম : ভূতনাথ রাজোয়াড় পিতার নাম: মতিলাল রাজোয়াড় বাড়ির নং : n0010 বয়স : 59 লিঙ্গ : পুরুষ	ফটো উপলব্ধ	480	WB/35/240/321342	নাম : শিবাণী রাজোয়াড় স্বামীর নাম: ভূতনাথ রাজোয়াড় বাড়ির নং : n0010 বয়স : 54 লিঙ্গ : মহিলা	ফটো উপলব্ধ

481 নাম : ঘলটু রাজোয়াড় পিতার নাম: জলেশ্বর রাজোয়াড় বাড়ির নং : n0010 বয়স : 58 লিঙ্গ : পুরুষ	GPP2595932 ফটো উপলব্ধ	482 নাম : ভানুমতি রাজোয়াড় স্বামীর নাম: ঘলটু রাজোয়াড় বাড়ির নং : n0010 বয়স : 53 লিঙ্গ : মহিলা	WNM2518082 ফটো উপলব্ধ	483 নাম : স্বপন রাজোয়াড় পিতার নাম: ভুতনাথ রাজোয়াড় বাড়ির নং : n0010 বয়স : 34 লিঙ্গ : পুরুষ	WNM1448612 ফটো উপলব্ধ
484 নাম : কল্পনা রাজোয়াড় স্বামীর নাম: রাজীব রাজোয়াড় বাড়ির নং : n0010 বয়স : 32 লিঙ্গ : মহিলা	WNM1648773 ফটো উপলব্ধ	485 নাম : তপন রাজোয়াড় পিতার নাম: ভুতনাথ রাজোয়াড় বাড়ির নং : n0010 বয়স : 31 লিঙ্গ : পুরুষ	WNM1648583 ফটো উপলব্ধ	486 নাম : পূর্ণিমা রাজোয়ার স্বামীর নাম: সৌমেন রাজোয়ার বাড়ির নং : পনারা বয়স : 20 লিঙ্গ : মহিলা	WNM2664845 ফটো উপলব্ধ
487 নাম : সন্দীপ রাজোয়াড় পিতার নাম: সুবল রাজোয়াড় বাড়ির নং : n0033 বয়স : 27 লিঙ্গ : পুরুষ	WNM2056414 ফটো উপলব্ধ	488 নাম : জগদীশ রাজোয়াড় পিতার নাম: সর্বেশ্বর রাজোয়ার বাড়ির নং : n0085 বয়স : 39 লিঙ্গ : পুরুষ	GPP2289692 ফটো উপলব্ধ	489 নাম : প্রদীপ রাজোয়াড় পিতার নাম: বিশেশ্বর রাজোয়াড় বাড়ির নং : n0009 বয়স : 27 লিঙ্গ : পুরুষ	WNM2056430 ফটো উপলব্ধ
490 নাম : মঙ্গল রাজোয়াড় পিতার নাম: মহেশ্বর রাজোয়াড় বাড়ির নং : n0009 বয়স : 26 লিঙ্গ : পুরুষ	WNM2077683 ফটো উপলব্ধ	491 নাম : প্রদীপ রাজোয়াড় পিতার নাম: সুবল রাজোয়াড় বাড়ির নং : n0033 বয়স : 26 লিঙ্গ : পুরুষ	WNM2077634 ফটো উপলব্ধ	492 নাম : জালা রাজোয়াড় স্বামীর নাম: গোপাল রাজোয়াড় বাড়ির নং : পানাড়া বয়স : 21 লিঙ্গ : মহিলা	WNM2553220 ফটো উপলব্ধ
493 নাম : জনার্দন রাজোয়াড় পিতার নাম: সর্বেশ্বর রাজোয়াড় বাড়ির নং : n0009 বয়স : 29 লিঙ্গ : পুরুষ	WNM1810076 ফটো উপলব্ধ	494 নাম : কার্তিক রাজোয়াড় পিতার নাম: তরণী রাজোয়াড় বাড়ির নং : নং76 বয়স : 21 লিঙ্গ : পুরুষ	WNM2572642 ফটো উপলব্ধ	495 নাম : নিতাই রাজোয়ার পিতার নাম: নির্মল রাজোয়াড় বাড়ির নং : n0033 বয়স : 38 লিঙ্গ : পুরুষ	GPP2764561 ফটো উপলব্ধ
496 নাম : পারুল রাজোয়াড় স্বামীর নাম: নিতাই রাজোয়াড় বাড়ির নং : n0033 বয়স : 34 লিঙ্গ : মহিলা	WNM1810084 ফটো উপলব্ধ	497 নাম : বেদনা রাজোয়াড় স্বামীর নাম: যুধিষ্ঠির রাজোয়ার বাড়ির নং : n0033 বয়স : 29 লিঙ্গ : মহিলা	WNM1861863 ফটো উপলব্ধ	498 নাম : তিতালী রাজোয়াড় স্বামীর নাম: ভক্তি রাজোয়াড় বাড়ির নং : n0033 বয়স : 29 লিঙ্গ : মহিলা	WNM1861939 ফটো উপলব্ধ
499 নাম : লক্ষ্মণ রাজোয়ার পিতার নাম: সনৎ রাজোয়াড় বাড়ির নং : নং23 বয়স : 21 লিঙ্গ : পুরুষ	WNM2572683 ফটো উপলব্ধ	500 নাম : সনৎ রাজোয়ার পিতার নাম: মহাবীর রাজোয়াড় বাড়ির নং : n0099 বয়স : 44 লিঙ্গ : পুরুষ	GPP2289601 ফটো উপলব্ধ	501 নাম : দশমী রাজোয়ার স্বামীর নাম: জগদীশ রাজোয়ার বাড়ির নং : n000 বয়স : 36 লিঙ্গ : মহিলা	WNM2037059 ফটো উপলব্ধ
502 নাম : সমিমা আনসারি পিতার নাম: হজরত আনসারী বাড়ির নং : n0024 বয়স : 30 লিঙ্গ : পুরুষ	WNM1810134 ফটো উপলব্ধ	503 নাম : ইয়া.মিন বিবি স্বামীর নাম: জহর আনসারী বাড়ির নং : নং12 বয়স : 23 লিঙ্গ : মহিলা	WNM2472579 ফটো উপলব্ধ	504 নাম : কামাল আনসারি পিতার নাম: নাসির আনসারী বাড়ির নং : n0024 বয়স : 31 লিঙ্গ : পুরুষ	WNM1648666 ফটো উপলব্ধ
505 নাম : নাসির আনসারী পিতার নাম: আকুল আনসারী বাড়ির নং : n0024 বয়স : 71 লিঙ্গ : পুরুষ	GPP1320399 ফটো উপলব্ধ	506 নাম : নূরমহম্মদ আনসারি পিতার নাম: পিয়ারী আনসারি বাড়ির নং : নং 24 বয়স : 24 লিঙ্গ : পুরুষ	WNM2381010 ফটো উপলব্ধ	507 নাম : ববিতা রায় স্বামীর নাম: ভক্তি রায় বাড়ির নং : n0091 বয়স : 30 লিঙ্গ : মহিলা	WNM1943455 ফটো উপলব্ধ
508 নাম : সাজালুদ্দিন আনসারি পিতার নাম: নাসাদ আনসারী বাড়ির নং : n0024 বয়স : 42 লিঙ্গ : পুরুষ	WNM1448299 ফটো উপলব্ধ	509 নাম : ইদেজান বিবি স্বামীর নাম: বাহালুদ্দিন আনসারী বাড়ির নং : n0024 বয়স : 35 লিঙ্গ : মহিলা	WNM1765395 ফটো উপলব্ধ	510 নাম : সাকিনা বিবি স্বামীর নাম: আমজেদ আনসারী বাড়ির নং : n0024 বয়স : 35 লিঙ্গ : মহিলা	WNM1648765 ফটো উপলব্ধ

511 নাম : আমজেদ আনসারি পিতার নাম: নাসির আনসারি বাড়ির নং : n0024 বয়স : 38 লিঙ্গ : পুরুষ	GPP2496321 ফটো উপলব্ধ	512 নাম : জারিনা বিবি স্বামীর নাম: মহঃ সামসের আনসারী বাড়ির নং : n0024 বয়স : 31 লিঙ্গ : মহিলা	WNM1810126 ফটো উপলব্ধ	513 নাম : মহঃ সামসের আনসারী পিতার নাম: মহঃ হজরত আনসারী বাড়ির নং : n0024 বয়স : 38 লিঙ্গ : পুরুষ	GPP2496313 ফটো উপলব্ধ
514 নাম : সহিফন বিবি স্বামীর নাম: সাজল্লাহুদ্দিন আনসারী বাড়ির নং : n0024 বয়স : 38 লিঙ্গ : মহিলা	WNM1448307 ফটো উপলব্ধ	515 নাম : বাহালুদ্দিন আনসারী পিতার নাম: নাসাদ আনসারী বাড়ির নং : n0024 বয়স : 39 লিঙ্গ : মহিলা	WNM1553809 ফটো উপলব্ধ	516 নাম : ইয়াকুব আনসারী পিতার নাম: আমির আনসারী বাড়ির নং : n0024 বয়স : 49 লিঙ্গ : পুরুষ	GPP2595759 ফটো উপলব্ধ
517 নাম : পার্বতী রায় স্বামীর নাম: সদাই রায় বাড়ির নং : n0012 বয়স : 49 লিঙ্গ : মহিলা	GPP2290591 ফটো উপলব্ধ	518 নাম : সদাই রায় পিতার নাম: জীতু রায় বাড়ির নং : n0012 বয়স : 51 লিঙ্গ : পুরুষ	WB/35/240/321227 ফটো উপলব্ধ	519 নাম : যমুনা রায় স্বামীর নাম: দিলীপ রায় বাড়ির নং : n0012 বয়স : 43 লিঙ্গ : মহিলা	GPP2708675 ফটো উপলব্ধ
520 নাম : দিলীপ রায় পিতার নাম: জীতু রায় বাড়ির নং : n0012 বয়স : 57 লিঙ্গ : পুরুষ	WB/35/240/321501 ফটো উপলব্ধ	521 নাম : বিকাশ রায় পিতার নাম: সৃষ্টিধর রায় বাড়ির নং : n0012 বয়স : 31 লিঙ্গ : পুরুষ	WNM1648542 ফটো উপলব্ধ	522 নাম : শম্ভু রায় পিতার নাম: সৃষ্টিধর রায় বাড়ির নং : n0012 বয়স : 35 লিঙ্গ : পুরুষ	WNM1448380 ফটো উপলব্ধ
523 নাম : পারু রায় স্বামীর নাম: সৃষ্টিধর রায় বাড়ির নং : n0012 বয়স : 59 লিঙ্গ : মহিলা	WB/35/240/321287 ফটো উপলব্ধ	524 নাম : সৃষ্টিধর রায় পিতার নাম: জিতু রায় বাড়ির নং : n0012 বয়স : 63 লিঙ্গ : পুরুষ	WB/35/240/321436 ফটো উপলব্ধ	525 নাম : রসনা রায় স্বামীর নাম: ডমন রায় বাড়ির নং : n0012 বয়স : 64 লিঙ্গ : মহিলা	WNM1448372 ফটো উপলব্ধ
526 নাম : ডমন রায় পিতার নাম: জিতু রায় বাড়ির নং : n0012 বয়স : 66 লিঙ্গ : পুরুষ	WB/35/240/321125 ফটো উপলব্ধ	527 নাম : মৃত্যঞ্জয় রায় পিতার নাম: দিলীপ রায় বাড়ির নং : n0012 বয়স : 29 লিঙ্গ : পুরুষ	WNM2108819 ফটো উপলব্ধ	528 নাম : জ্যোতস্না রায় স্বামীর নাম: নকুল রায় বাড়ির নং : n0027 বয়স : 28 লিঙ্গ : মহিলা	WNM2077717 ফটো উপলব্ধ
529 নাম : নকুল রায় পিতার নাম: প্রেমচাঁদ রায় বাড়ির নং : n0027 বয়স : 32 লিঙ্গ : পুরুষ	WNM2077709 ফটো উপলব্ধ	530 নাম : জাহানা বিবি স্বামীর নাম: কামাল আনসারী বাড়ির নং : এন0024 বয়স : 25 লিঙ্গ : মহিলা	WNM2165694 ফটো উপলব্ধ	531 নাম : অসীম রায় পিতার নাম: সাধন রায় বাড়ির নং : n0026 বয়স : 44 লিঙ্গ : পুরুষ	GPP1257252 ফটো উপলব্ধ
532 নাম : ভুতু রায় পিতার নাম: কালিপদ রায় বাড়ির নং : n0025 বয়স : 29 লিঙ্গ : পুরুষ	WNM1943422 ফটো উপলব্ধ	533 নাম : সাবিত্রী রায় স্বামীর নাম: উমাপদ রায় বাড়ির নং : n0025 বয়স : 45 লিঙ্গ : মহিলা	WNM1943372 ফটো উপলব্ধ	534 নাম : সনকা রায় স্বামীর নাম: শম্ভু রায় বাড়ির নং : n0012 বয়স : 37 লিঙ্গ : মহিলা	WNM1943398 ফটো উপলব্ধ
535 নাম : সোমেন রায় পিতার নাম: সাধন রায় বাড়ির নং : n0025 বয়স : 27 লিঙ্গ : পুরুষ	WNM2031888 ফটো উপলব্ধ	536 নাম : অসিমা বিবি স্বামীর নাম: সাফালুদ্দিন আনসারী বাড়ির নং : n0024 বয়স : 32 লিঙ্গ : মহিলা	WNM2031763 ফটো উপলব্ধ	537 নাম : কৈশল্যা রায় স্বামীর নাম: কালিপদ রায় বাড়ির নং : n0025 বয়স : 51 লিঙ্গ : মহিলা	GPP2595965 ফটো উপলব্ধ
538 নাম : পরেশ রায় পিতার নাম: কালিপদ রায় বাড়ির নং : n0025 বয়স : 34 লিঙ্গ : পুরুষ	WNM1553833 ফটো উপলব্ধ	539 নাম : শৈল রায় স্বামীর নাম: পরেশ রায় বাড়ির নং : n0025 বয়স : 32 লিঙ্গ : মহিলা	WNM1765197 ফটো উপলব্ধ	540 নাম : উমাপদ রায় পিতার নাম: শশী রায় বাড়ির নং : n0025 বয়স : 49 লিঙ্গ : পুরুষ	GPP2290542 ফটো উপলব্ধ

541 নাম : পিরু রায় পিতার নাম: মদন রায় বাড়ির নং : n0026 বয়স : 52 লিঙ্গ : পুরুষ	GPP2595981 ফটো উপলব্ধ	542 নাম : পূর্ণিমা রায় স্বামীর নাম: পিরু রায় বাড়ির নং : n0026 বয়স : 49 লিঙ্গ : মহিলা	WB/35/240/321373 ফটো উপলব্ধ	543 নাম : সাধন রায় পিতার নাম: খান্দু রায় বাড়ির নং : n0026 বয়স : 71 লিঙ্গ : পুরুষ	WB/35/240/321513 ফটো উপলব্ধ
544 নাম : শিবানী রায় স্বামীর নাম: সাধন রায় বাড়ির নং : n0026 বয়স : 66 লিঙ্গ : মহিলা	GPP2595973 ফটো উপলব্ধ	545 নাম : অনিরুদ্ধ রায় পিতার নাম: সাধন রায় বাড়ির নং : n0026 বয়স : 39 লিঙ্গ : পুরুষ	WNM1325216 ফটো উপলব্ধ	546 নাম : সাবিত্রী রায় স্বামীর নাম: অনিরুদ্ধ রায় বাড়ির নং : n0026 বয়স : 31 লিঙ্গ : মহিলা	WNM1648617 ফটো উপলব্ধ
547 নাম : কৃষ্ণপদ রায় পিতার নাম: মদন রায় বাড়ির নং : n0026 বয়স : 35 লিঙ্গ : পুরুষ	WNM1648609 ফটো উপলব্ধ	548 নাম : বিশ্বনাথ রায় পিতার নাম: সাধন রায় বাড়ির নং : n0026 বয়স : 33 লিঙ্গ : পুরুষ	WNM1553817 ফটো উপলব্ধ	549 নাম : নেপুরা রায় স্বামীর নাম: অশীম রায় বাড়ির নং : n0026 বয়স : 36 লিঙ্গ : মহিলা	GPP2764553 ফটো উপলব্ধ
550 নাম : বাদলী রায় স্বামীর নাম: ভীষ্ম রায় বাড়ির নং : n0026 বয়স : 35 লিঙ্গ : মহিলা	WNM1648534 ফটো উপলব্ধ	551 নাম : জ্যোৎস্না রায় স্বামীর নাম: জয়লাল রায় বাড়ির নং : n0027 বয়স : 66 লিঙ্গ : মহিলা	GPP2595957 ফটো উপলব্ধ	552 নাম : কার্তিক রায় পিতার নাম: জয়লাল রায় বাড়ির নং : n0027 বয়স : 37 লিঙ্গ : পুরুষ	GPP2708683 ফটো উপলব্ধ
553 নাম : বিপুলা রায় স্বামীর নাম: কার্তিক রায় বাড়ির নং : n0027 বয়স : 32 লিঙ্গ : মহিলা	WNM1765189 ফটো উপলব্ধ	554 নাম : বলরাম রায় পিতার নাম: ধর্মদাস রায় বাড়ির নং : n0027 বয়স : 43 লিঙ্গ : পুরুষ	GPP2290526 ফটো উপলব্ধ	555 নাম : সুশান্ত রায় পিতার নাম: বলরাম রায় বাড়ির নং : n0027 বয়স : 22 লিঙ্গ : পুরুষ	WNM2473155 ফটো উপলব্ধ
556 নাম : অনিতা রায় স্বামীর নাম: টিপু রায় বাড়ির নং : n0026 বয়স : 22 লিঙ্গ : মহিলা	WNM2572675 ফটো উপলব্ধ	557 নাম : ধরম রায় পিতার নাম: লবু রায় বাড়ির নং : n0024 বয়স : 74 লিঙ্গ : পুরুষ	WB/35/240/321132 ফটো উপলব্ধ	558 নাম : জুহী রায় স্বামীর নাম: ধরম রায় বাড়ির নং : n0024 বয়স : 66 লিঙ্গ : মহিলা	WB/35/240/321254 ফটো উপলব্ধ
559 নাম : ভাগ্যবতী রায় স্বামীর নাম: সোমেন রায় বাড়ির নং : পানাড়া বয়স : 22 লিঙ্গ : মহিলা	WNM2552909 ফটো উপলব্ধ	560 নাম : বিকাশ রায় পিতার নাম: পিরু রায় বাড়ির নং : n0026 বয়স : 21 লিঙ্গ : পুরুষ	WNM2587111 ফটো উপলব্ধ	561 নাম : অজিত রায় পিতার নাম: ধর্মদাস রায় বাড়ির নং : n0024 বয়স : 53 লিঙ্গ : পুরুষ	WB/35/240/321113 ফটো উপলব্ধ
562 নাম : অনিতা সিং রায় স্বামীর নাম: অজিত রায় বাড়ির নং : n0024 বয়স : 34 লিঙ্গ : মহিলা	WNM1325281 ফটো উপলব্ধ	563 নাম : পিয়ারী আনসারী পিতার নাম: নাসাদ আনসারী বাড়ির নং : n0024 বয়স : 49 লিঙ্গ : পুরুষ	GPP1257518 ফটো উপলব্ধ	564 নাম : সাফালুদ্দিন আনসারী পিতার নাম: নাসাদ আনসারী বাড়ির নং : n0024 বয়স : 36 লিঙ্গ : পুরুষ	WNM1553650 ফটো উপলব্ধ
565 নাম : হজরত আনসারী পিতার নাম: আকুল আনসারী বাড়ির নং : n0024 বয়স : 59 লিঙ্গ : পুরুষ	WNM2622199 ফটো উপলব্ধ	566 নাম : মুরশেদ আনসারী পিতার নাম: হজরত আনসারী বাড়ির নং : n0024 বয়স : 34 লিঙ্গ : পুরুষ	WNM1553841 ফটো উপলব্ধ	567 নাম : ইয়ারমহম্মদ আনসারী পিতার নাম: পিয়ারি আনসারী বাড়ির নং : পানারা বয়স : 20 লিঙ্গ : পুরুষ	WNM2650273 ফটো উপলব্ধ
568 নাম : গুরুদাস রায় পিতার নাম: ডমন রায় বাড়ির নং : n0012 বয়স : 45 লিঙ্গ : পুরুষ	WNM1553684 ফটো উপলব্ধ	569 নাম : বেলা রায় স্বামীর নাম: গুরুদাস রায় বাড়ির নং : n0012 বয়স : 40 লিঙ্গ : মহিলা	WNM1765262 ফটো উপলব্ধ	570 নাম : কালিচরণ রায় পিতার নাম: শশী রায় বাড়ির নং : n0025 বয়স : 55 লিঙ্গ : পুরুষ	WNM2694982 ফটো উপলব্ধ

571 নাম : দীপালি ভূইয়া স্বামীর নাম: ভূতু রায় বাড়ির নং : পনারা বয়স : 24 লিঙ্গ : মহিলা	WNM2649119 ফটো উপলব্ধ	572 নাম : চন্দনা রায় স্বামীর নাম: কৃষ্ণপদ রায় বাড়ির নং : n0026 বয়স : 28 লিঙ্গ : মহিলা	WNM1943562 ফটো উপলব্ধ	573 নাম : সীতারাম রায় পিতার নাম: সদানন্দ রায় বাড়ির নং : n0012 বয়স : 27 লিঙ্গ : পুরুষ	WNM2077659 ফটো উপলব্ধ
574 নাম : টিপু রায় পিতার নাম: সদানন্দ রায় বাড়ির নং : n0012 বয়স : 27 লিঙ্গ : পুরুষ	WNM2031730 ফটো উপলব্ধ	575 নাম : রেণুকা রে অন্যান্য: বিকাশ রে বাড়ির নং : পনারা বয়স : 21 লিঙ্গ : পুরুষ	WNM2682094 ফটো উপলব্ধ	576 নাম : হেমালী রায় স্বামীর নাম: বলরাম রায় বাড়ির নং : n0027 বয়স : 41 লিঙ্গ : মহিলা	GPP2290799 ফটো উপলব্ধ
577 নাম : কল্যাণী রায় স্বামীর নাম: অম্বু রায় বাড়ির নং : n0088 বয়স : 41 লিঙ্গ : মহিলা	GPP2289718 ফটো উপলব্ধ	578 নাম : অম্বু রায় পিতার নাম: সুষ্টিধর রায় বাড়ির নং : n0089 বয়স : 44 লিঙ্গ : পুরুষ	GPP2289742 ফটো উপলব্ধ	579 নাম : দুর্গাদাস রাঘু পিতার নাম: প্রেমচাঁদ রায় বাড়ির নং : n0090 বয়স : 41 লিঙ্গ : পুরুষ	GPP2289734 ফটো উপলব্ধ
580 নাম : পূর্ণিমা রায় স্বামীর নাম: দুর্গাদাস রায় বাড়ির নং : n0090 বয়স : 37 লিঙ্গ : মহিলা	GPP2708618 ফটো উপলব্ধ	581 নাম : ভক্তিরায় পিতার নাম: ধরম রায় বাড়ির নং : n0091 বয়স : 41 লিঙ্গ : পুরুষ	GPP2289726 ফটো উপলব্ধ	582 নাম : প্রবীণ বিজয়ানা স্বামীর নাম: আরিফ হুসেন আনসারী বাড়ির নং : নং555 বয়স : 24 লিঙ্গ : মহিলা	WNM2471118 ফটো উপলব্ধ
583 নাম : জগৎপতি রাজোয়াড় পিতার নাম: নিতাই রাজোয়াড় বাড়ির নং : এন0033 বয়স : 19 লিঙ্গ : পুরুষ	WNM2700656 ফটো উপলব্ধ	584 নাম : ইমরান আনসারি পিতার নাম: ইসলাম আনসারি বাড়ির নং : এন0020 বয়স : 19 লিঙ্গ : পুরুষ	WNM2707875 ফটো উপলব্ধ	585 নাম : ইরসাদ আনসারি পিতার নাম: ইসলাম আনসারি বাড়ির নং : এন0020 বয়স : 21 লিঙ্গ : পুরুষ	WNM2723294 ফটো উপলব্ধ
586 নাম : আকবর আনসারি পিতার নাম: হাফিজ আনসারি বাড়ির নং : এন0024 বয়স : 19 লিঙ্গ : পুরুষ	WNM2726230 ফটো উপলব্ধ	587 নাম : বীণাপাণি কুম্ভকার স্বামীর নাম: কর্ণ কুম্ভকার বাড়ির নং : এন0049 বয়স : 21 লিঙ্গ : মহিলা	WNM2738243 ফটো উপলব্ধ	588 নাম : অন্নপূর্ণা রাজোয়াড় পিতার নাম: অজিত রাজোয়াড় বাড়ির নং : পানাড়া বয়স : 20 লিঙ্গ : মহিলা	WNM2744282 ফটো উপলব্ধ
589 নাম : আঞ্জুম বিবি স্বামীর নাম: আনোয়ার আনসারি বাড়ির নং : পনারা বয়স : 19 লিঙ্গ : মহিলা	WNM2745594 ফটো উপলব্ধ				

নির্বাচক সংখ্যার সারসংক্ষেপ :								
A) নির্বাচকের সংখ্যা :								
	নির্বাচক তালিকার প্রকৃতি	নির্বাচক তালিকার পরিচিতি :	নির্বাচকের সংখ্যা :					
			পুরুষ	মহিলা	তৃতীয় লিঙ্গ	মোট		
I	মূল তালিকা	মূল তালিকা	বিশেষ নিবিড় সংশোধনী ২০২৬-এর চূড়ান্ত ভোটার তালিকা		313	276	0	589
II	1- সংযোজন তালিকা	সংযোজনী 1	বিশেষ সংক্ষিপ্ত সংশোধন 2026		0	0	0	0
III	2- বিয়োজন তালিকা	সংযোজনী 1	বিশেষ সংক্ষিপ্ত সংশোধন 2026		0	0	0	0
IV	'লিঙ্গ ক্ষেত্রের' পরিবর্তনের কারণে পার্থক্য			0	0	0	0	
নির্বাচকের মোট সংখ্যা (I+II-III+IV)				313	276	0	589	
B) ক্রটি সংশোধনের সংখ্যা :								
নির্বাচক তালিকার প্রকৃতি	নির্বাচক তালিকার পরিচিতি :	ক্রটি সংশোধনের সংখ্যা :						
সংযোজনী 1	বিশেষ সংক্ষিপ্ত সংশোধন 2026	0						

নির্বাচক নিবন্ধন আধিকারিকের স্বাক্ষর

E-মৃত, S-স্থানান্তরিত, R-একাধিকবার অন্তর্ভুক্ত, M-নিখোঁজ, Q-যোগ্য নহে