

## নির্বাচক তালিকা 2026 S25 পশ্চিমবঙ্গ

বিধানসভা নির্বাচনক্ষেত্রের নং, নাম ও সংরক্ষণের স্থিতি : 245 - পাড়া (তপশীলি জাতি)		অংশ নং : 180																			
বিধানসভা নির্বাচনক্ষেত্রটি যে লোকসভা নির্বাচনক্ষেত্রের / ক্ষেত্রসমূহের অন্তর্ভুক্ত তার নং, নাম ও সংরক্ষণ স্থিতি : 35 - পুরুলিয়া (সাধারণ)																					
1. সংশোধনের পূর্ণ বিবরণ																					
সংশোধনের বৎসর :	2026	নির্বাচক তালিকার পরিচিতি :																			
ভিত্তি তারিখ :	01-01-2026	বিশেষ নিবিড় সংশোধনী ২০২৬-এর চূড়ান্ত ভোটার তালিকা																			
সংশোধনের প্রকৃতি :	বিশেষ নিবিড় সংশোধনী 2026																				
প্রকাশনার তারিখ :	28-02-2026																				
2. অংশ ও নির্বাচনী এলাকার পূর্ণ বিবরণ :																					
অংশের ভাগ নং ও নাম :																					
1-আনসারী, বাউরী, সরাকপাড়া, বাথানবাড়ি		<table style="width: 100%; border-collapse: collapse;"> <tr> <td style="width: 50%;">প্রধান শহর/গ্রাম</td> <td style="width: 50%;">: রাউতোড়া</td> </tr> <tr> <td>ওয়ার্ড</td> <td>:</td> </tr> <tr> <td>থানা</td> <td>: পাড়া</td> </tr> <tr> <td>গ্রাম পঞ্চায়েত</td> <td>: নডিহা সুরুলিয়া</td> </tr> <tr> <td>ব্লক</td> <td>: পাড়া</td> </tr> <tr> <td>মহকুমা</td> <td>: রঘুনাথপুর</td> </tr> <tr> <td>জেলা</td> <td>: পুরুলিয়া</td> </tr> <tr> <td>পিন</td> <td>: 723126</td> </tr> </table>				প্রধান শহর/গ্রাম	: রাউতোড়া	ওয়ার্ড	:	থানা	: পাড়া	গ্রাম পঞ্চায়েত	: নডিহা সুরুলিয়া	ব্লক	: পাড়া	মহকুমা	: রঘুনাথপুর	জেলা	: পুরুলিয়া	পিন	: 723126
প্রধান শহর/গ্রাম	: রাউতোড়া																				
ওয়ার্ড	:																				
থানা	: পাড়া																				
গ্রাম পঞ্চায়েত	: নডিহা সুরুলিয়া																				
ব্লক	: পাড়া																				
মহকুমা	: রঘুনাথপুর																				
জেলা	: পুরুলিয়া																				
পিন	: 723126																				
3. ভোট গ্রহন কেন্দ্রের পূর্ণ বিবরণ :																					
ভোট গ্রহন কেন্দ্রের নং, নাম :		ভোট গ্রহন কেন্দ্রের শ্রেণী :		গ্রামীণ																	
180 - বাথানবাড়ী প্রাইমারী স্কুল		এই অংশে সহায়ক ভোটগ্রহন কেন্দ্রের সংখ্যা :		0																	
ভোট গ্রহন কেন্দ্রের ঠিকানা :																					
বাথানবাড়ী প্রাইমারী স্কুল, রুম-1, বাথানবাড়ী																					
4. নির্বাচকের সংখ্যা :																					
প্রথম ক্রমিক নং	শেষ ক্রমিক নং	মোট সংখ্যা																			
		পুরুষ	মহিলা	তৃতীয় লিঙ্গ	মোট																
1	1062	551	511	0	1062																

নির্বাচক নিবন্ধন আধিকারিকের স্বাক্ষর

Nazri Naksha

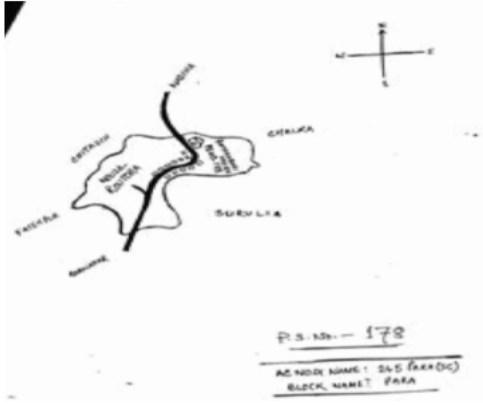

Google Map View

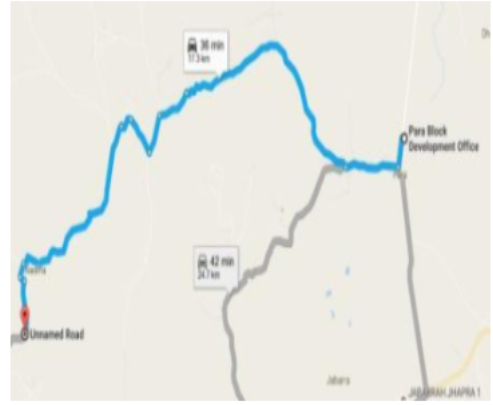

Polling Station Building Front View



Polling Station Front View



Cad View

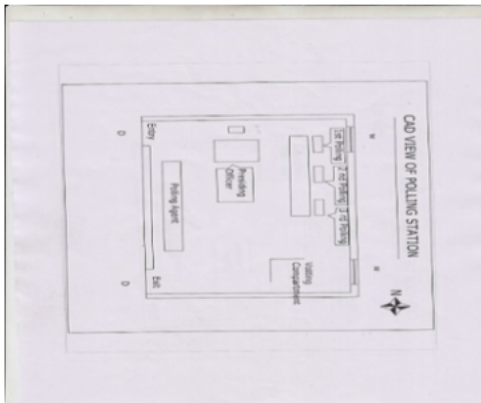

Key MAP View



বিধানসভা নির্বাচনক্ষেত্রের নং, নাম : 245-পাড়া  
ভাগ নং, নাম : 1-আনসারী, বাউরী, সরাকপাড়া, বাথানবাড়ি

1 নাম : আঞ্জুরা বিবি স্বামীর নাম: ছটু আনসারী বাড়ির নং : n0046 বয়স : 35 লিঙ্গ : মহিলা	WNM1767631 ফটো উপলব্ধ	2 নাম : ছটু আনসারী পিতার নাম: বাবুজান আনসারী বাড়ির নং : n0046 বয়স : 37 লিঙ্গ : পুরুষ	WNM1450394 ফটো উপলব্ধ	3 নাম : আজরুন বিবি স্বামীর নাম: আল্টু আনসারী বাড়ির নং : n0046 বয়স : 34 লিঙ্গ : মহিলা	WNM1649979 ফটো উপলব্ধ
4 নাম : আল্টু আনসারী পিতার নাম: আউজ আনসারী বাড়ির নং : n0046 বয়স : 39 লিঙ্গ : পুরুষ	WNM0640136 ফটো উপলব্ধ	5 নাম : আবজুন বিবি স্বামীর নাম: আউজ আনসারী বাড়ির নং : n0046 বয়স : 61 লিঙ্গ : মহিলা	GPP1318658 ফটো উপলব্ধ	6 নাম : মহঃ আব্দুল আনসারী পিতার নাম: মহঃ আউজ আনসারী বাড়ির নং : n0046 বয়স : 31 লিঙ্গ : পুরুষ	WNM1650167 ফটো উপলব্ধ
7 নাম : আফজল আনসারী পিতার নাম: আউজ আনসারী বাড়ির নং : n0046 বয়স : 33 লিঙ্গ : পুরুষ	WNM0988113 ফটো উপলব্ধ	8 নাম : পারবিনা বিবি স্বামীর নাম: মোহাম্মদ আবদুল আনসারী বাড়ির নং : নং046 বয়স : 24 লিঙ্গ : মহিলা	WNM2563211 ফটো উপলব্ধ	9 নাম : মেহেরজান বিবি স্বামীর নাম: কাশেম আনসারী বাড়ির নং : নং0080 বয়স : 41 লিঙ্গ : মহিলা	FXP2084317 ফটো উপলব্ধ
10 নাম : অন্যান্য: বাড়ির নং : 175 এ বয়স : 55 লিঙ্গ : পুরুষ	IZX8224727 ফটো উপলব্ধ	11 নাম : জাহিদা বিবি স্বামীর নাম: আফজল আনসারী বাড়ির নং : এন0046 বয়স : 23 লিঙ্গ : মহিলা	WNM2445294 ফটো উপলব্ধ	12 নাম : মুস্তাফা আনসারী পিতার নাম: রফিক আনসারী বাড়ির নং : এন0105 বয়স : 21 লিঙ্গ : পুরুষ	WNM2650570 ফটো উপলব্ধ
13 নাম : জালালউদ্দিন আনসারী পিতার নাম: সমসুদ্দিন আনসারী বাড়ির নং : নং 041 বয়স : 23 লিঙ্গ : পুরুষ	WNM2380483 ফটো উপলব্ধ	14 নাম : আমজেদ আনসারী পিতার নাম: সামসের আলি আনসারী বাড়ির নং : নং049 বয়স : 22 লিঙ্গ : পুরুষ	WNM2468783 ফটো উপলব্ধ	15 নাম : আফতাব আনসারী পিতার নাম: গুলাম আনসারী বাড়ির নং : নং047 বয়স : 22 লিঙ্গ : পুরুষ	WNM2468791 ফটো উপলব্ধ
16 নাম : অজিফা বিবি স্বামীর নাম: ফিরোজ আনসারী বাড়ির নং : নং61 বয়স : 23 লিঙ্গ : মহিলা	WNM2468544 ফটো উপলব্ধ	17 নাম : ফাতমা বিবি স্বামীর নাম: জিয়ারত আনসারী বাড়ির নং : এন0110 বয়স : 23 লিঙ্গ : মহিলা	WNM2412120 ফটো উপলব্ধ	18 নাম : মেহেবুব আনসারী পিতার নাম: মনিউদ্দিন আনসারী বাড়ির নং : নং052 বয়স : 22 লিঙ্গ : পুরুষ	WNM2499820 ফটো উপলব্ধ
19 নাম : হালিমা বিবি স্বামীর নাম: নইম আনসারী বাড়ির নং : নং066 বয়স : 22 লিঙ্গ : মহিলা	WNM2499838 ফটো উপলব্ধ	20 নাম : সিরাজ আনসারী পিতার নাম: মহম্মাদ সিদ্দিক আনসারী বাড়ির নং : নং054 বয়স : 25 লিঙ্গ : পুরুষ	WNM2500213 ফটো উপলব্ধ	21 নাম : আশাতুন বিবি স্বামীর নাম: রহিম আনসারী বাড়ির নং : নং037 বয়স : 22 লিঙ্গ : মহিলা	WNM2500270 ফটো উপলব্ধ
22 নাম : মহম্মাদ মুমতাজ আলম পিতার নাম: আলি হোসেন আনসারী বাড়ির নং : নং063 বয়স : 24 লিঙ্গ : পুরুষ	WNM2499853 ফটো উপলব্ধ	23 নাম : আহাদ আনসারী পিতার নাম: মিরজাফর আনসারী বাড়ির নং : নং129 বয়স : 23 লিঙ্গ : পুরুষ	WNM2499861 ফটো উপলব্ধ	24 নাম : রেশমা বিবি স্বামীর নাম: সমীরুদ্দিন আনসারী বাড়ির নং : নং054 বয়স : 42 লিঙ্গ : মহিলা	WNM2499945 ফটো উপলব্ধ
25 নাম : সাবিনা বিবি স্বামীর নাম: সালাম আনসারী বাড়ির নং : n0059 বয়স : 28 লিঙ্গ : মহিলা	WNM2032696 ফটো উপলব্ধ	26 নাম : জিয়ারত আনসারী পিতার নাম: তালাব আনসারী বাড়ির নং : এন0110 বয়স : 25 লিঙ্গ : পুরুষ	WNM2147528 ফটো উপলব্ধ	27 নাম : আরজু আনসারী পিতার নাম: গুলাম আনসারী বাড়ির নং : এন047 বয়স : 25 লিঙ্গ : পুরুষ	WNM2147522 ফটো উপলব্ধ
28 নাম : রুকসানা বিবি স্বামীর নাম: মহঃসাবীর আনসারী বাড়ির নং : n0129 বয়স : 27 লিঙ্গ : মহিলা	WNM2032738 ফটো উপলব্ধ	29 নাম : ফুলমনি বিবি স্বামীর নাম: ইসমাইল আনসারী বাড়ির নং : n0067 বয়স : 49 লিঙ্গ : মহিলা	WNM2262632 ফটো উপলব্ধ	30 নাম : মেহেরুন বিবি আনসারী স্বামীর নাম: ইসমাইল আনসারী বাড়ির নং : n0045 বয়স : 71 লিঙ্গ : মহিলা	WNM0640722 ফটো উপলব্ধ

বিধানসভা নির্বাচনক্ষেত্রের নং, নাম : 245-পাড়া  
ভাগ নং, নাম : 1-আনসারী, বাউরী, সরাকপাড়া, বাথানবাড়ি

31	WNM1555093	নাম : ডাক্তার আনসারী পিতার নাম: ইউনুস আনসারী বাড়ির নং : n0039 বয়স : 32 লিঙ্গ : পুরুষ	ফটো উপলব্ধ	32	GPP1261502	নাম : মুস্তাকিন আনসারী পিতার নাম: বসির আনসারী বাড়ির নং : n0065 বয়স : 56 লিঙ্গ : পুরুষ	ফটো উপলব্ধ	33	WNM2314722	নাম : সফিকুল আনসারী পিতার নাম: মনিউদ্দিন আনসারী বাড়ির নং : n0052 বয়স : 25 লিঙ্গ : পুরুষ	ফটো উপলব্ধ
34	WNM2147718	নাম : নসীমা বিবি স্বামীর নাম: মহম্মদ আসগর আনসারী বাড়ির নং : এন0048 বয়স : 25 লিঙ্গ : মহিলা	ফটো উপলব্ধ	35	WNM2032860	নাম : সনুমন আনসারী পিতার নাম: আসরুফ আনসারী বাড়ির নং : n0108 বয়স : 27 লিঙ্গ : পুরুষ	ফটো উপলব্ধ	36	WNM2109098	নাম : সৈয়ব আনসারী পিতার নাম: লতিব আনসারী বাড়ির নং : n0067 বয়স : 26 লিঙ্গ : পুরুষ	ফটো উপলব্ধ
37	WNM2147700	নাম : মহিম আনসারী পিতার নাম: সিদ্দিক আনসারী বাড়ির নং : এন0054 বয়স : 26 লিঙ্গ : পুরুষ	ফটো উপলব্ধ	38	GPP2292647	নাম : হামিদা বিবি স্বামীর নাম: করিম আনসারী বাড়ির নং : n0065 বয়স : 42 লিঙ্গ : মহিলা	ফটো উপলব্ধ	39	WNM2147510	নাম : রহিম আনসারী পিতার নাম: সামিম আনসারী বাড়ির নং : এন0066 বয়স : 26 লিঙ্গ : পুরুষ	ফটো উপলব্ধ
40	WNM2147627	নাম : সাহাবাজ আনসারী পিতার নাম: মহম্মদ সালীম আনসারী বাড়ির নং : এন0000 বয়স : 25 লিঙ্গ : পুরুষ	ফটো উপলব্ধ	41	WNM2147601	নাম : সায়াতুন বিবি স্বামীর নাম: জাহির আনসারী বাড়ির নং : এন0065 বয়স : 26 লিঙ্গ : মহিলা	ফটো উপলব্ধ	42	WNM2147577	নাম : চয়না বিবি স্বামীর নাম: আসাদুল আনসারী বাড়ির নং : এন0041 বয়স : 25 লিঙ্গ : মহিলা	ফটো উপলব্ধ
43	GPP2295285	নাম : জৈনব বিবি স্বামীর নাম: সামিম আনসারী বাড়ির নং : n0066 বয়স : 41 লিঙ্গ : মহিলা	ফটো উপলব্ধ	44	WB/35/240/327563	নাম : সুরেফা বিবি স্বামীর নাম: জসিম আনসারী বাড়ির নং : n0129 বয়স : 59 লিঙ্গ : মহিলা	ফটো উপলব্ধ	45	WNM1767664	নাম : মহঃ ইলিয়াস আনসারী পিতার নাম: মহঃ ইসমাইল আনসারী বাড়ির নং : n0067 বয়স : 28 লিঙ্গ : পুরুষ	ফটো উপলব্ধ
46	WNM2056554	নাম : রজিনা বিবি স্বামীর নাম: আসগর আনসারী বাড়ির নং : n0037 বয়স : 33 লিঙ্গ : মহিলা	ফটো উপলব্ধ	47	WNM2056596	নাম : সরিফন খাতুন পিতার নাম: ইসরাইল আনসারী বাড়ির নং : n0050 বয়স : 27 লিঙ্গ : মহিলা	ফটো উপলব্ধ	48	WNM2032787	নাম : মর্জিনা বিবি স্বামীর নাম: রুফিক আনসারী বাড়ির নং : n0062 বয়স : 27 লিঙ্গ : মহিলা	ফটো উপলব্ধ
49	WNM2569291	নাম : জাহানা খাতুন স্বামীর নাম: মহম্মদ মুমতাজ আলম বাড়ির নং : নং 063 বয়স : 23 লিঙ্গ : মহিলা	ফটো উপলব্ধ	50	WNM2569127	নাম : সাহাবব আনসারী পিতার নাম: অমেদালী আনসারী বাড়ির নং : নং068 বয়স : 22 লিঙ্গ : পুরুষ	ফটো উপলব্ধ	51	WNM2569150	নাম : মেফুজ আনসারী পিতার নাম: এবাদত আনসারী বাড়ির নং : নং0051 বয়স : 22 লিঙ্গ : পুরুষ	ফটো উপলব্ধ
52	WNM1944644	নাম : সেমিমা খাতুন পিতার নাম: হারু আনসারী বাড়ির নং : n0041 বয়স : 31 লিঙ্গ : মহিলা	ফটো উপলব্ধ	53	WNM2468320	নাম : ইসরাফিল আনসারী পিতার নাম: ইনুস আনসারী বাড়ির নং : নং39 বয়স : 23 লিঙ্গ : পুরুষ	ফটো উপলব্ধ	54	GPP2292605	নাম : সেতারা বিবি স্বামীর নাম: রুফিক আনসারী বাড়ির নং : n0065 বয়স : 47 লিঙ্গ : মহিলা	ফটো উপলব্ধ
55	WNM2570059	নাম : রহিম আনসারি মায়ের নাম: অমুউদ্দিন আনসারি বাড়ির নং : ফতেপুর বয়স : 21 লিঙ্গ : পুরুষ	ফটো উপলব্ধ	56	WNM2604890	নাম : রহিম আনসারী পিতার নাম: ইজরায়েল আনসারী বাড়ির নং : নং50 বয়স : 21 লিঙ্গ : পুরুষ	ফটো উপলব্ধ	57	WNM2604874	নাম : নজরুল আনসারী পিতার নাম: ইজরায়েল আনসারী বাড়ির নং : নং50 বয়স : 23 লিঙ্গ : পুরুষ	ফটো উপলব্ধ
58	WNM2604882	নাম : হায়দর আনসারী পিতার নাম: হারুণ আনসারী বাড়ির নং : নং48 বয়স : 24 লিঙ্গ : পুরুষ	ফটো উপলব্ধ	59	WNM2147478	নাম : জামসেদ আনসারী পিতার নাম: সমসের আনসারী বাড়ির নং : এন0049 বয়স : 25 লিঙ্গ : পুরুষ	ফটো উপলব্ধ	60	WNM1944602	নাম : শাহরুক আনসারি পিতার নাম: হারুন আনসারি বাড়ির নং : এন0060 বয়স : 26 লিঙ্গ : পুরুষ	ফটো উপলব্ধ

বিধানসভা নির্বাচনক্ষেত্রের নং, নাম : 245-পাড়া  
ভাগ নং, নাম : 1-আনসারী, বাউরী, সরাকপাড়া, বাথানবাড়ি

61 নাম : জাইবন বিবি স্বামীর নাম : আহম্মেদ আলসারী বাড়ির নং : ফতেপুর বয়স : 44 লিঙ্গ : মহিলা	WNM1988906 ফটো উপলব্ধ	62 নাম : মহঃসিরন্দর আলসারী পিতার নাম : ইয়াসিন আলসারী বাড়ির নং : n0052 বয়স : 36 লিঙ্গ : পুরুষ	WNM2032688 ফটো উপলব্ধ	63 নাম : সাবির আলসারী পিতার নাম : জাফরালী আলসারী বাড়ির নং : n0129 বয়স : 33 লিঙ্গ : পুরুষ	WNM1767201 ফটো উপলব্ধ
64 নাম : হাসিনা বিবি স্বামীর নাম : মহঃ আসলাম আলসারী বাড়ির নং : নং54 বয়স : 25 লিঙ্গ : মহিলা	WNM2468163 ফটো উপলব্ধ	65 নাম : সাজেদা খাতুন স্বামীর নাম : শাহরুক আলসারী বাড়ির নং : নং60 বয়স : 23 লিঙ্গ : মহিলা	WNM2468833 ফটো উপলব্ধ	66 নাম : আকিফন বিবি স্বামীর নাম : ইমানী আলসারী বাড়ির নং : n0055 বয়স : 56 লিঙ্গ : মহিলা	GPP1318252 ফটো উপলব্ধ
67 নাম : মহঃ আসলাম আলসারী পিতার নাম : মহঃ ইসমাইল আলসারী বাড়ির নং : n0045 বয়স : 30 লিঙ্গ : পুরুষ	WNM1650084 ফটো উপলব্ধ	68 নাম : মহঃ মুক্তার আলসারী পিতার নাম : মহঃ রসিদ আলসারী বাড়ির নং : n0053 বয়স : 30 লিঙ্গ : পুরুষ	WNM1767193 ফটো উপলব্ধ	69 নাম : সামিম আলসারী পিতার নাম : হারুন আলসারী বাড়ির নং : n0066 বয়স : 53 লিঙ্গ : পুরুষ	WNM1767565 ফটো উপলব্ধ
70 নাম : মহঃসাদ সমরুদ্দিন আলসারী পিতার নাম : মহঃসাদ হোসেন আলসারী বাড়ির নং : নং054 বয়স : 42 লিঙ্গ : পুরুষ	WNM2499911 ফটো উপলব্ধ	71 নাম : হালিমা বিবি স্বামীর নাম : ইত্তাজ আলসারী বাড়ির নং : নং065 বয়স : 25 লিঙ্গ : মহিলা	WNM2501708 ফটো উপলব্ধ	72 নাম : নইম আলসারী পিতার নাম : সামিম আলসারী বাড়ির নং : n0066 বয়স : 29 লিঙ্গ : পুরুষ	WNM1862614 ফটো উপলব্ধ
73 নাম : মনজুনা বিবি স্বামীর নাম : মঈনউদ্দিন আলসারী বাড়ির নং : n0063 বয়স : 28 লিঙ্গ : মহিলা	WNM1944636 ফটো উপলব্ধ	74 নাম : মজমুন খাতুন স্বামীর নাম : সৈয়েব আলসারী বাড়ির নং : নং067 বয়স : 24 লিঙ্গ : মহিলা	WNM2564581 ফটো উপলব্ধ	75 নাম : আসাদুল আলসারী পিতার নাম : হারু আলসারী বাড়ির নং : n0041 বয়স : 28 লিঙ্গ : মহিলা	WNM1944669 ফটো উপলব্ধ
76 নাম : সখিনা বিবি স্বামীর নাম : বরকত আলসারি বাড়ির নং : n0129 বয়স : 31 লিঙ্গ : মহিলা	WNM1944677 ফটো উপলব্ধ	77 নাম : সাহিলা বিবি স্বামীর নাম : সাবেরালী আলসারী বাড়ির নং : n0053 বয়স : 31 লিঙ্গ : মহিলা	WNM1944685 ফটো উপলব্ধ	78 নাম : সইফুন খাতুন স্বামীর নাম : আকিফন বিবি বাড়ির নং : n0063 বয়স : 30 লিঙ্গ : মহিলা	WNM1944693 ফটো উপলব্ধ
79 নাম : হাসিনা বিবি স্বামীর নাম : সনুমান আলসারী বাড়ির নং : n0108 বয়স : 27 লিঙ্গ : মহিলা	WNM2032753 ফটো উপলব্ধ	80 নাম : সাবিনা খাতুন পিতার নাম : সলিম আলসারী বাড়ির নং : n0131 বয়স : 27 লিঙ্গ : মহিলা	WNM2056638 ফটো উপলব্ধ	81 নাম : সাকিলা বিবি স্বামীর নাম : আজহারুদ্দিন আলসারী বাড়ির নং : n0038 বয়স : 28 লিঙ্গ : মহিলা	WNM2087955 ফটো উপলব্ধ
82 নাম : ফারুক আলসারী পিতার নাম : রফিক আলসারী বাড়ির নং : n0065 বয়স : 26 লিঙ্গ : পুরুষ	WNM2087971 ফটো উপলব্ধ	83 নাম : পরুয়ানা খাতুন স্বামীর নাম : সিরাজ আলসারী বাড়ির নং : নং054 বয়স : 22 লিঙ্গ : মহিলা	WNM2563070 ফটো উপলব্ধ	84 নাম : নাজির আলসারী পিতার নাম : বসির আলসারী বাড়ির নং : নং65 বয়স : 24 লিঙ্গ : পুরুষ	WNM2610590 ফটো উপলব্ধ
85 নাম : রাহানা বিবি স্বামীর নাম : ওসমান আলসারী বাড়ির নং : n0105 বয়স : 36 লিঙ্গ : মহিলা	WNM1944800 ফটো উপলব্ধ	86 নাম : রজিদন বিবি স্বামীর নাম : মজবুল আলসারী বাড়ির নং : n0065 বয়স : 30 লিঙ্গ : মহিলা	WNM1944966 ফটো উপলব্ধ	87 নাম : খালিফা বিবি পিতার নাম : বসির আলসারী বাড়ির নং : n0065 বয়স : 58 লিঙ্গ : মহিলা	WNM1944974 ফটো উপলব্ধ
88 নাম : মর্জিনা বিবি স্বামীর নাম : মহারাম আলসারি বাড়ির নং : এন0129 বয়স : 27 লিঙ্গ : মহিলা	WNM2444388 ফটো উপলব্ধ	89 নাম : সাকিল আলসারী পিতার নাম : ইসাক আলসারী বাড়ির নং : এন064 বয়স : 25 লিঙ্গ : পুরুষ	WNM2314656 ফটো উপলব্ধ	90 নাম : রুকসানা খাতুন স্বামীর নাম : ইসমাইল আলসারি বাড়ির নং : এন0045 বয়স : 23 লিঙ্গ : মহিলা	WNM2445336 ফটো উপলব্ধ

বিধানসভা নির্বাচনক্ষেত্রের নং, নাম : 245-পাড়া  
ভাগ নং, নাম : 1-আনসারী, বাউরী, সরাকপাড়া, বাথানবাড়ি

91 নাম : ফতেমা বিবি স্বামীর নাম: হুমায়ুন আনসারী বাড়ির নং : এন0109 বয়স : 25 লিঙ্গ : মহিলা	WNM2412187 ফটো উপলব্ধ	92 নাম : আইনুল আনসারী পিতার নাম: সম্মুখন আনসারী বাড়ির নং : এন0040 বয়স : 24 লিঙ্গ : পুরুষ	WNM2445419 ফটো উপলব্ধ	93 নাম : সবুরন বিবি স্বামীর নাম: মহঃ রফিক আনসারী বাড়ির নং : n0105 বয়স : 29 লিঙ্গ : মহিলা	WNM1944834 ফটো উপলব্ধ
94 নাম : কাবিল আনসারী পিতার নাম: জাফরালি আনসারী বাড়ির নং : নং 129 বয়স : 23 লিঙ্গ : পুরুষ	WNM2380442 ফটো উপলব্ধ	95 নাম : রাহুল আনসারী পিতার নাম: জুম্মেদ আনসারী বাড়ির নং : এন0069 বয়স : 23 লিঙ্গ : পুরুষ	WNM2441202 ফটো উপলব্ধ	96 নাম : মহঃ নসীম আনসারী পিতার নাম: মহঃ হরমুজ আনসারী বাড়ির নং : n0061 বয়স : 28 লিঙ্গ : পুরুষ	WNM1944750 ফটো উপলব্ধ
97 নাম : মোবারক আনসারী পিতার নাম: এবাদত আনসারী বাড়ির নং : n0051 বয়স : 24 লিঙ্গ : পুরুষ	WNM2324523 ফটো উপলব্ধ	98 নাম : আনুয়ার আনসারী পিতার নাম: রুস্তম আনসারী বাড়ির নং : n0038 বয়স : 25 লিঙ্গ : পুরুষ	WNM2314680 ফটো উপলব্ধ	99 নাম : হানুফা খাতুন পিতার নাম: আশিরুদ্দিন আনসারী বাড়ির নং : N0054 বয়স : 25 লিঙ্গ : মহিলা	WNM2350791 ফটো উপলব্ধ
100 নাম : সাবিনা বিবি স্বামীর নাম: আবজ্জেদ আনসারী বাড়ির নং : N0054 বয়স : 24 লিঙ্গ : মহিলা	WNM2353928 ফটো উপলব্ধ	101 নাম : রাজিনা বিবি স্বামীর নাম: মহঃ ধীরাজ আনসারী বাড়ির নং : n0060 বয়স : 27 লিঙ্গ : মহিলা	WNM2315208 ফটো উপলব্ধ	102 নাম : মেহেবুব আনসারী পিতার নাম: আমেদালী আনসারী বাড়ির নং : n0068 বয়স : 24 লিঙ্গ : পুরুষ	WNM2314771 ফটো উপলব্ধ
103 নাম : নরগিস বিবি স্বামীর নাম: মহঃবব আনসারী বাড়ির নং : এন001 বয়স : 24 লিঙ্গ : মহিলা	WNM2443174 ফটো উপলব্ধ	104 নাম : ইন্তাজ আনসারী পিতার নাম: আলি হুসেন আনসারী বাড়ির নং : এন0068 বয়স : 28 লিঙ্গ : পুরুষ	WNM2441269 ফটো উপলব্ধ	105 নাম : মেমুন বিবি স্বামীর নাম: রহমান আনসারী বাড়ির নং : n0105 বয়স : 32 লিঙ্গ : মহিলা	WNM1944867 ফটো উপলব্ধ
106 নাম : ওহাব আনসারী পিতার নাম: করিম আনসারী বাড়ির নং : এন0065 বয়স : 26 লিঙ্গ : পুরুষ	WNM2147619 ফটো উপলব্ধ	107 নাম : সাবিনা বিবি স্বামীর নাম: সলিম আনসারী বাড়ির নং : n0050 বয়স : 50 লিঙ্গ : মহিলা	WB/35/240/327647 ফটো উপলব্ধ	108 নাম : নাজমুন বিবি স্বামীর নাম: মহঃ সলিম আনসারী বাড়ির নং : n0064 বয়স : 43 লিঙ্গ : মহিলা	GPP2295251 ফটো উপলব্ধ
109 নাম : য়ুমেরুন বিবি আনসারী স্বামীর নাম: মুচিরাম আনসারী বাড়ির নং : n0052 বয়স : 71 লিঙ্গ : মহিলা	WNM2263044 ফটো উপলব্ধ	110 নাম : হায়াওয়া বিবি স্বামীর নাম: সুলেমান আনসারী বাড়ির নং : n0059 বয়স : 56 লিঙ্গ : মহিলা	WNM2263770 ফটো উপলব্ধ	111 নাম : মহঃ রফিক আনসারী পিতার নাম: মহঃ ইসুফ আনসারী বাড়ির নং : n0105 বয়স : 29 লিঙ্গ : পুরুষ	WNM1944768 ফটো উপলব্ধ
112 নাম : আলগুন বিবি স্বামীর নাম: গুলাম বাড়ির নং : n0047 বয়স : 44 লিঙ্গ : মহিলা	GPP1897354 ফটো উপলব্ধ	113 নাম : রসুলন বিবি আনসারী স্বামীর নাম: হজরত আনসারী বাড়ির নং : n0067 বয়স : 76 লিঙ্গ : মহিলা	WNM2263762 ফটো উপলব্ধ	114 নাম : আশুরা বিবি স্বামীর নাম: তাহির আনসারী বাড়ির নং : n0065 বয়স : 39 লিঙ্গ : মহিলা	WNM1450501 ফটো উপলব্ধ
115 নাম : হানুফা বিবি স্বামীর নাম: লাল্টু আনসারী বাড়ির নং : n0065 বয়স : 37 লিঙ্গ : মহিলা	WNM1451384 ফটো উপলব্ধ	116 নাম : তাহির আনসারী পিতার নাম: মহঃ মুস্তাকিন আনসারী বাড়ির নং : n0065 বয়স : 35 লিঙ্গ : পুরুষ	WNM0988097 ফটো উপলব্ধ	117 নাম : সালমা বিবি স্বামীর নাম: আকবর আনসারী বাড়ির নং : n0065 বয়স : 33 লিঙ্গ : মহিলা	WNM1649904 ফটো উপলব্ধ
118 নাম : মহঃ জাহির আনসারী পিতার নাম: মহঃ মুস্তাকিম আনসারী বাড়ির নং : n0065 বয়স : 32 লিঙ্গ : পুরুষ	WNM1554963 ফটো উপলব্ধ	119 নাম : রজিনা বিবি স্বামীর নাম: লালু আনসারী বাড়ির নং : n0065 বয়স : 30 লিঙ্গ : মহিলা	WNM1767516 ফটো উপলব্ধ	120 নাম : মজুবুল আনসারী পিতার নাম: মুস্তাকিম আনসারী বাড়ির নং : n0065 বয়স : 29 লিঙ্গ : পুরুষ	WNM1862671 ফটো উপলব্ধ

বিধানসভা নির্বাচনক্ষেত্রের নং, নাম : 245-পাড়া  
ভাগ নং, নাম : 1-আনসারী, বাউরী, সরাকপাড়া, বাথানবাড়ি

121	GPP2292688	নাম : সবেজান বিবি আনসারী স্বামীর নাম: আজিদ আনসারী বাড়ির নং : n0066 বয়স : 76 লিঙ্গ : মহিলা	ফটো উপলব্ধ	122	GPP2292696	নাম : মহরম আনসারী পিতার নাম: আজিদ আনসারী বাড়ির নং : n0066 বয়স : 53 লিঙ্গ : পুরুষ	ফটো উপলব্ধ	123	GPP2292704	নাম : কুরেসা বিবি স্বামীর নাম: মহরম আনসারী বাড়ির নং : n0066 বয়স : 49 লিঙ্গ : মহিলা	ফটো উপলব্ধ
124	GPP2292712	নাম : নজরুল আনসারী পিতার নাম: আজিদ আনসারী বাড়ির নং : n0066 বয়স : 44 লিঙ্গ : পুরুষ	ফটো উপলব্ধ	125	GPP2292720	নাম : নেজাম আনসারি পিতার নাম: আজিজ আনসারি বাড়ির নং : n0066 বয়স : 40 লিঙ্গ : পুরুষ	ফটো উপলব্ধ	126	GPP2295269	নাম : জুহুমন বিবি স্বামীর নাম: নজরুল আনসারী বাড়ির নং : n0066 বয়স : 40 লিঙ্গ : মহিলা	ফটো উপলব্ধ
127	WNM1767169	নাম : আসমা বিবি স্বামীর নাম: নেজাম আনসারী বাড়ির নং : n0066 বয়স : 35 লিঙ্গ : মহিলা	ফটো উপলব্ধ	128	WNM2670289	নাম : সাজেদ আনসারী পিতার নাম: সামিম আনসারী বাড়ির নং : এন0066 বয়স : 24 লিঙ্গ : পুরুষ	ফটো উপলব্ধ	129	WB/35/240/327556	নাম : ইসমাইল আনসারী পিতার নাম: হজরত আনসারী বাড়ির নং : n0067 বয়স : 56 লিঙ্গ : পুরুষ	ফটো উপলব্ধ
130	GPP1258318	নাম : লতিব আনসারী পিতার নাম: হজরত আনসারী বাড়ির নং : n0067 বয়স : 49 লিঙ্গ : পুরুষ	ফটো উপলব্ধ	131	GPP1259704	নাম : রফিক আনসারী পিতার নাম: ইসুপ আনসারী বাড়ির নং : n0105 বয়স : 47 লিঙ্গ : পুরুষ	ফটো উপলব্ধ	132	GPP1319185	নাম : পরিজান বিবি আনসারী স্বামীর নাম: ইসুফ আনসারী বাড়ির নং : n0105 বয়স : 61 লিঙ্গ : মহিলা	ফটো উপলব্ধ
133	GPP1897131	নাম : সলিম আনসারী পিতার নাম: হাকিম আনসারী বাড়ির নং : n0131 বয়স : 53 লিঙ্গ : পুরুষ	ফটো উপলব্ধ	134	WNM1650019	নাম : মহরম আনসারী পিতার নাম: মীরজাফর আনসারী বাড়ির নং : n0129 বয়স : 31 লিঙ্গ : পুরুষ	ফটো উপলব্ধ	135	WNM1650043	নাম : বরকত আনসারী পিতার নাম: মীরজাফর আনসারী বাড়ির নং : n0129 বয়স : 33 লিঙ্গ : পুরুষ	ফটো উপলব্ধ
136	WNM0640946	নাম : আমেনা বিবি আনসারী স্বামীর নাম: হামিদ আনসারী বাড়ির নং : n0048 বয়স : 50 লিঙ্গ : মহিলা	ফটো উপলব্ধ	137	WB/35/240/327665	নাম : হামিদ আনসারী পিতার নাম: বাবুজান আনসারী বাড়ির নং : n0048 বয়স : 55 লিঙ্গ : পুরুষ	ফটো উপলব্ধ	138	GPP1321058	নাম : সাইদুন বিবি আনসারী স্বামীর নাম: হারুন আনসারী বাড়ির নং : n0048 বয়স : 51 লিঙ্গ : মহিলা	ফটো উপলব্ধ
139	WB/35/240/327096	নাম : হারুন আনসারী পিতার নাম: বাবুজান আনসারী বাড়ির নং : n0048 বয়স : 57 লিঙ্গ : পুরুষ	ফটো উপলব্ধ	140	GPP1897362	নাম : লালবানু বিবি স্বামীর নাম: তাহির বাড়ির নং : n0047 বয়স : 42 লিঙ্গ : মহিলা	ফটো উপলব্ধ	141	WNM2623932	নাম : তাহির আনসারি পিতার নাম: সবরাতি আনসারী বাড়ির নং : n0047 বয়স : 48 লিঙ্গ : পুরুষ	ফটো উপলব্ধ
142	WB/35/240/327080	নাম : গুলাম আনসারী পিতার নাম: সবরাতি আনসারী বাড়ির নং : n0047 বয়স : 53 লিঙ্গ : পুরুষ	ফটো উপলব্ধ	143	WB/35/240/327277	নাম : সামসেরআলি আনসারী পিতার নাম: সোলেমান আনসারী বাড়ির নং : n0049 বয়স : 49 লিঙ্গ : পুরুষ	ফটো উপলব্ধ	144	WB/35/240/327251	নাম : মেহিদন বিবি আনসারী পিতার নাম: সোলেমান আনসারী বাড়ির নং : n0049 বয়স : 53 লিঙ্গ : মহিলা	ফটো উপলব্ধ
145	WB/35/240/327523	নাম : দরুদন বিবি আনসারী স্বামীর নাম: সুলতান আনসারী বাড়ির নং : n0049 বয়স : 50 লিঙ্গ : মহিলা	ফটো উপলব্ধ	146	WB/35/240/327083	নাম : সুলতান আনসারী পিতার নাম: সোলেমান আনসারী বাড়ির নং : n0049 বয়স : 55 লিঙ্গ : পুরুষ	ফটো উপলব্ধ	147	WNM1767078	নাম : মহঃ আসগর আনসারী পিতার নাম: মহঃ হারুন আনসারী বাড়ির নং : n0048 বয়স : 30 লিঙ্গ : পুরুষ	ফটো উপলব্ধ
148	WNM1327071	নাম : জরিলা বিবি স্বামীর নাম: নঈম আনসারী বাড়ির নং : n0048 বয়স : 42 লিঙ্গ : মহিলা	ফটো উপলব্ধ	149	GPP1897339	নাম : হাসিনা বিবি স্বামীর নাম: তেইম আনসারি বাড়ির নং : n0048 বয়স : 44 লিঙ্গ : মহিলা	ফটো উপলব্ধ	150	WNM1555200	নাম : সঞ্জিদা বিবি স্বামীর নাম: পাঁচু আনসারী বাড়ির নং : n0048 বয়স : 35 লিঙ্গ : মহিলা	ফটো উপলব্ধ

বিধানসভা নির্বাচনক্ষেত্রের নং, নাম : 245-পাড়া  
ভাগ নং, নাম : 1-আনসারী, বাউরী, সরাকপাড়া, বাথানবাড়ি

151 নাম : পাঁচু আনসারী পিতার নাম: বাবুজান আনসারী বাড়ির নং : n0048 বয়স : 41 লিঙ্গ : পুরুষ	WNM1327139 ফটো উপলব্ধ	152 নাম : নইম আনসারী পিতার নাম: বাবুজান আনসারী বাড়ির নং : n0048 বয়স : 49 লিঙ্গ : পুরুষ	WB/35/240/327274 ফটো উপলব্ধ	153 নাম : তৈইম আনসারী পিতার নাম: বাবুজান আনসারী বাড়ির নং : n0048 বয়স : 43 লিঙ্গ : পুরুষ	WNM2516987 ফটো উপলব্ধ
154 নাম : পরিজান বিবি আনসারী স্বামীর নাম: সিরাজুদ্দিন আনসারী বাড়ির নং : n0062 বয়স : 61 লিঙ্গ : মহিলা	WB/35/240/327344 ফটো উপলব্ধ	155 নাম : আপসানা বিবি স্বামীর নাম: সাদ্দাম হুসেন আনসারী বাড়ির নং : n0061 বয়স : 31 লিঙ্গ : মহিলা	WNM1767342 ফটো উপলব্ধ	156 নাম : ফিরোজ আনসারী পিতার নাম: হরমুজ আনসারী বাড়ির নং : n0061 বয়স : 33 লিঙ্গ : পুরুষ	WNM1650407 ফটো উপলব্ধ
157 নাম : সাদ্দাম হোসেন আনসারী পিতার নাম: হরমুজ আনসারী বাড়ির নং : n0061 বয়স : 35 লিঙ্গ : পুরুষ	WNM1650399 ফটো উপলব্ধ	158 নাম : মছরন বিবি আনসারী স্বামীর নাম: হরমুজ আনসারী বাড়ির নং : n0061 বয়স : 56 লিঙ্গ : মহিলা	WB/35/240/327533 ফটো উপলব্ধ	159 নাম : মহঃ ধীরাজ আনসারী পিতার নাম: হারুন আনসারী বাড়ির নং : n0060 বয়স : 31 লিঙ্গ : পুরুষ	WNM1650415 ফটো উপলব্ধ
160 নাম : কবুলন বিবি স্বামীর নাম: হারুন আনসারী বাড়ির নং : n0060 বয়স : 53 লিঙ্গ : মহিলা	GPP1318245 ফটো উপলব্ধ	161 নাম : হারুন আনসারী পিতার নাম: ইয়ারী আনসারী বাড়ির নং : n0060 বয়স : 58 লিঙ্গ : পুরুষ	WB/35/240/327146 ফটো উপলব্ধ	162 নাম : সালিম আনসারী পিতার নাম: সোলেমান আনসারী বাড়ির নং : n0059 বয়স : 34 লিঙ্গ : পুরুষ	WNM1326925 ফটো উপলব্ধ
163 নাম : সোলেমান আনসারী পিতার নাম: ইয়ারী আনসারী বাড়ির নং : n0059 বয়স : 76 লিঙ্গ : পুরুষ	WB/35/240/327112 ফটো উপলব্ধ	164 নাম : উমা বিবি আনসারী পিতার নাম: দিলু আনসারী বাড়ির নং : n0058 বয়স : 56 লিঙ্গ : মহিলা	WB/35/240/327260 ফটো উপলব্ধ	165 নাম : মাজেদা বিবি স্বামীর নাম: মহঃ লালু আনসারী বাড়ির নং : n0045 বয়স : 30 লিঙ্গ : মহিলা	WNM1767243 ফটো উপলব্ধ
166 নাম : লালু আনসারী পিতার নাম: মহঃ ইসমাইল আনসারী বাড়ির নং : n0045 বয়স : 30 লিঙ্গ : পুরুষ	WNM1767235 ফটো উপলব্ধ	167 নাম : গাজেলা বিবি স্বামীর নাম: আকবর আনসারী বাড়ির নং : n0045 বয়স : 45 লিঙ্গ : মহিলা	GPP2295301 ফটো উপলব্ধ	168 নাম : আকবর আনসারী পিতার নাম: হজরত আনসারী বাড়ির নং : n0045 বয়স : 49 লিঙ্গ : পুরুষ	GPP2295319 ফটো উপলব্ধ
169 নাম : আসুলন বিবি স্বামীর নাম: রামজান আনসারী বাড়ির নং : n0045 বয়স : 41 লিঙ্গ : মহিলা	GPP2708998 ফটো উপলব্ধ	170 নাম : নাজমা বিবি স্বামীর নাম: ওসমান আনসারী বাড়ির নং : n0045 বয়স : 39 লিঙ্গ : মহিলা	WNM0640748 ফটো উপলব্ধ	171 নাম : ওসমান আনসারী পিতার নাম: ইসমাইল আনসারী বাড়ির নং : n0045 বয়স : 41 লিঙ্গ : পুরুষ	GPP2295236 ফটো উপলব্ধ
172 নাম : জুমেরন বিবি স্বামীর নাম: গোরা আনসারী বাড়ির নং : n0045 বয়স : 40 লিঙ্গ : মহিলা	GPP2764942 ফটো উপলব্ধ	173 নাম : গোরা আনসারী পিতার নাম: ইসমাইল আনসারী বাড়ির নং : n0045 বয়স : 44 লিঙ্গ : পুরুষ	GPP2764934 ফটো উপলব্ধ	174 নাম : ইসুফ আনসারী পিতার নাম: কালী আনসারী বাড়ির নং : n0105 বয়স : 71 লিঙ্গ : পুরুষ	GPP1319987 ফটো উপলব্ধ
175 নাম : সফিকা বিবি স্বামীর নাম: সমীর উদ্দিন আনসারী বাড়ির নং : n0082 বয়স : 34 লিঙ্গ : মহিলা	WNM1767227 ফটো উপলব্ধ	176 নাম : সমীর উদ্দিন আনসারী পিতার নাম: আমুউদ্দিন আনসারী বাড়ির নং : n0082 বয়স : 35 লিঙ্গ : পুরুষ	WNM1767300 ফটো উপলব্ধ	177 নাম : আমুউদ্দিন আনসারী পিতার নাম: ঘল্টু আনসারী বাড়ির নং : n0082 বয়স : 54 লিঙ্গ : পুরুষ	GPP2292795 ফটো উপলব্ধ
178 নাম : আমিরউদ্দিন আনসারী পিতার নাম: নাসিরউদ্দিন আনসারী বাড়ির নং : n0078 বয়স : 36 লিঙ্গ : পুরুষ	WNM1450527 ফটো উপলব্ধ	179 নাম : রাহেলা বিবি আনসারী স্বামীর নাম: নাসির আনসারী বাড়ির নং : n0078 বয়স : 71 লিঙ্গ : মহিলা	WB/35/240/327535 ফটো উপলব্ধ	180 নাম : নাসীর আনসারী পিতার নাম: হানিফ আনসারী বাড়ির নং : n0078 বয়স : 81 লিঙ্গ : পুরুষ	WB/35/240/327488 ফটো উপলব্ধ

বিধানসভা নির্বাচনক্ষেত্রের নং, নাম : 245-পাড়া  
ভাগ নং, নাম : 1-আনসারী, বাউরী, সরাকপাড়া, বাথানবাড়ি

181 নাম : নাজমা বিবি স্বামীর নাম: এবাদত আনসারী বাড়ির নং : n0051 বয়স : 47 লিঙ্গ : মহিলা	GPP1897388 ফটো উপলব্ধ	182 নাম : মনিউদ্দিন আনসারী পিতার নাম: মুচিরাম আনসারী বাড়ির নং : n0052 বয়স : 49 লিঙ্গ : পুরুষ	WB/35/240/327084 ফটো উপলব্ধ	183 নাম : গুলসেন বিবি স্বামীর নাম: মনিউদ্দিন আনসারী বাড়ির নং : n0052 বয়স : 39 লিঙ্গ : মহিলা	GPP2709004 ফটো উপলব্ধ
184 নাম : তাবেজান বিবি মায়ের নাম: জুমেরুন বিবি বাড়ির নং : n0052 বয়স : 34 লিঙ্গ : মহিলা	WNM1649995 ফটো উপলব্ধ	185 নাম : সমিরন বিবি স্বামীর নাম: সফিকুল আনসারী বাড়ির নং : এন0052 বয়স : 22 লিঙ্গ : মহিলা	WNM2643559 ফটো উপলব্ধ	186 নাম : সায়দা বিবি আনসারী স্বামীর নাম: রসিদ আনসারী বাড়ির নং : n0053 বয়স : 49 লিঙ্গ : মহিলা	WB/35/240/327234 ফটো উপলব্ধ
187 নাম : রসিদ আনসারী পিতার নাম: মুতলেফ আনসারী বাড়ির নং : n0053 বয়স : 53 লিঙ্গ : পুরুষ	WB/35/240/327100 ফটো উপলব্ধ	188 নাম : নাজমা বিবি স্বামীর নাম: বরকত আনসারী বাড়ির নং : n0069 বয়স : 38 লিঙ্গ : মহিলা	WNM1450519 ফটো উপলব্ধ	189 নাম : বরকত আনসারী পিতার নাম: জুমেরুন আনসারী বাড়ির নং : n0069 বয়স : 38 লিঙ্গ : পুরুষ	WNM1555069 ফটো উপলব্ধ
190 নাম : গুলেজান বিবি স্বামীর নাম: জুমেরুন আনসারী বাড়ির নং : n0069 বয়স : 40 লিঙ্গ : মহিলা	WNM1767441 ফটো উপলব্ধ	191 নাম : জুমেরুন আনসারী পিতার নাম: কেতাবলী আনসারী বাড়ির নং : n0069 বয়স : 64 লিঙ্গ : পুরুষ	WNM2678381 ফটো উপলব্ধ	192 নাম : অয়েমা বিবি স্বামীর নাম: আমেদালী আনসারী বাড়ির নং : n0068 বয়স : 49 লিঙ্গ : মহিলা	WB/35/240/327526 ফটো উপলব্ধ
193 নাম : মদিনা বিবি আনসারী স্বামীর নাম: হুতাবলী আনসারী বাড়ির নং : n0068 বয়স : 79 লিঙ্গ : মহিলা	WB/35/240/327531 ফটো উপলব্ধ	194 নাম : সাইমুন বিবি স্বামীর নাম: লতিব আনসারী বাড়ির নং : n0067 বয়স : 44 লিঙ্গ : মহিলা	GPP1897297 ফটো উপলব্ধ	195 নাম : মুনকা বিবি স্বামীর নাম: মোবারক আনসারী বাড়ির নং : n0110 বয়স : 30 লিঙ্গ : মহিলা	WNM1767391 ফটো উপলব্ধ
196 নাম : মোবারক আনসারী পিতার নাম: তালেব আনসারী বাড়ির নং : n0110 বয়স : 35 লিঙ্গ : পুরুষ	WNM1326735 ফটো উপলব্ধ	197 নাম : হাজেরা বিবি আনসারী স্বামীর নাম: তালেব আনসারী বাড়ির নং : n0110 বয়স : 63 লিঙ্গ : মহিলা	WNM2517795 ফটো উপলব্ধ	198 নাম : তালেব আনসারী পিতার নাম: সলাবত আনসারী বাড়ির নং : n0110 বয়স : 66 লিঙ্গ : পুরুষ	WNM2517704 ফটো উপলব্ধ
199 নাম : হুমায়ুন আনসারী পিতার নাম: দুলাল আনসারী বাড়ির নং : n0109 বয়স : 29 লিঙ্গ : পুরুষ	WNM1862663 ফটো উপলব্ধ	200 নাম : সাহেলা বিবি স্বামীর নাম: দুলাল আনসারী বাড়ির নং : n0109 বয়স : 44 লিঙ্গ : মহিলা	GPP1897057 ফটো উপলব্ধ	201 নাম : দুলাল আনসারী পিতার নাম: দিলু আনসারী বাড়ির নং : n0109 বয়স : 49 লিঙ্গ : পুরুষ	GPP1259647 ফটো উপলব্ধ
202 নাম : নুরজাহান বিবি আনসারী স্বামীর নাম: দিলু আনসারী বাড়ির নং : n0109 বয়স : 78 লিঙ্গ : মহিলা	GPP1897040 ফটো উপলব্ধ	203 নাম : যুবেদা বিবি আনসারী স্বামীর নাম: আসরফ আনসারী বাড়ির নং : n0108 বয়স : 52 লিঙ্গ : মহিলা	GPP2292811 ফটো উপলব্ধ	204 নাম : আসরফ আনসারী পিতার নাম: সলাবত আনসারী বাড়ির নং : n0108 বয়স : 61 লিঙ্গ : পুরুষ	WB/35/240/327467 ফটো উপলব্ধ
205 নাম : আবদুল আনসারী পিতার নাম: আসরফ আনসারী বাড়ির নং : এন0108 বয়স : 22 লিঙ্গ : পুরুষ	WNM2643542 ফটো উপলব্ধ	206 নাম : রহমান আনসারী পিতার নাম: ঈউসুফ আনসারী বাড়ির নং : n0105 বয়স : 37 লিঙ্গ : পুরুষ	WNM1555077 ফটো উপলব্ধ	207 নাম : ওসমান আনসারী পিতার নাম: ইসুপ আনসারী বাড়ির নং : n0105 বয়স : 42 লিঙ্গ : পুরুষ	WNM1450535 ফটো উপলব্ধ
208 নাম : সাইমুন বিবি স্বামীর নাম: মীরকাশিম আনসারী বাড়ির নং : n0129 বয়স : 43 লিঙ্গ : মহিলা	GPP2764918 ফটো উপলব্ধ	209 নাম : সাইমুন বিবি স্বামীর নাম: মিরজাফর আনসারী বাড়ির নং : n0129 বয়স : 56 লিঙ্গ : মহিলা	WNM2517803 ফটো উপলব্ধ	210 নাম : মিরজাফর আনসারী পিতার নাম: জামাহির আনসারী বাড়ির নং : n0129 বয়স : 60 লিঙ্গ : পুরুষ	WNM2517811 ফটো উপলব্ধ

বিধানসভা নির্বাচনক্ষেত্রের নং, নাম : 245-পাড়া  
ভাগ নং, নাম : 1-আনসারী, বাউরী, সরাকপাড়া, বাথানবাড়ি

211	WNM1450543	নাম : জৈতুন বিবি স্বামীর নাম: জাহাঙ্গীর আনসারী বাড়ির নং : n0129 বয়স : 36 লিঙ্গ : মহিলা	ফটো উপলব্ধ	212	WB/35/240/327129	নাম : জাহাঙ্গীর আনসারী পিতার নাম: জামাহির আনসারী বাড়ির নং : n0129 বয়স : 49 লিঙ্গ : পুরুষ	ফটো উপলব্ধ	213	GPP2292670	নাম : মিরকাশিম আনসারী পিতার নাম: জামাহির আনসারী বাড়ির নং : n0129 বয়স : 57 লিঙ্গ : পুরুষ	ফটো উপলব্ধ
214	WB/35/240/327558	নাম : নূরবানু বিবি স্বামীর নাম: জাফরুলী আনসারী বাড়ির নং : n0129 বয়স : 59 লিঙ্গ : মহিলা	ফটো উপলব্ধ	215	WNM2624369	নাম : জাফরুলী আনসারী পিতার নাম: জামাহির আনসারী বাড়ির নং : n0129 বয়স : 61 লিঙ্গ : পুরুষ	ফটো উপলব্ধ	216	WNM1555143	নাম : জরিলা বিবি স্বামীর নাম: রেজাউল আনসারী বাড়ির নং : n0041 বয়স : 38 লিঙ্গ : মহিলা	ফটো উপলব্ধ
217	WNM1450386	নাম : রেজাউল আনসারী পিতার নাম: হারুন আনসারী বাড়ির নং : n0041 বয়স : 36 লিঙ্গ : পুরুষ	ফটো উপলব্ধ	218	WNM1450378	নাম : সামসুদ্দিন আনসারী পিতার নাম: হারুন আনসারী বাড়ির নং : n0041 বয়স : 38 লিঙ্গ : পুরুষ	ফটো উপলব্ধ	219	WNM1555150	নাম : আয়েদা বিবি স্বামীর নাম: সামসুদ্দিন আনসারী বাড়ির নং : n0041 বয়স : 42 লিঙ্গ : মহিলা	ফটো উপলব্ধ
220	WB/35/240/327555	নাম : সরিফন বিবি আনসারী স্বামীর নাম: হারুন আনসারী বাড়ির নং : n0041 বয়স : 61 লিঙ্গ : মহিলা	ফটো উপলব্ধ	221	GPP1257955	নাম : হারুন আনসারী পিতার নাম: হোসেন আনসারী বাড়ির নং : n0041 বয়স : 76 লিঙ্গ : পুরুষ	ফটো উপলব্ধ	222	GPP1897099	নাম : সাইমুন বিবি স্বামীর নাম: সামাযুন বাড়ির নং : n0040 বয়স : 46 লিঙ্গ : মহিলা	ফটো উপলব্ধ
223	WNM1555184	নাম : সখিনা বিবি স্বামীর নাম: সাবেরআলি আনসারী বাড়ির নং : n0040 বয়স : 36 লিঙ্গ : মহিলা	ফটো উপলব্ধ	224	WNM1555176	নাম : সাবেরআলি আনসারী পিতার নাম: কাশেম আনসারী বাড়ির নং : n0040 বয়স : 39 লিঙ্গ : পুরুষ	ফটো উপলব্ধ	225	GPP1320266	নাম : সামাযুন আনসারী পিতার নাম: কাশেম আনসারী বাড়ির নং : n0040 বয়স : 49 লিঙ্গ : পুরুষ	ফটো উপলব্ধ
226	WNM1555085	নাম : মোমেনা বিবি স্বামীর নাম: ডাক্তার আনসারী বাড়ির নং : n0039 বয়স : 36 লিঙ্গ : মহিলা	ফটো উপলব্ধ	227	WB/35/240/327546	নাম : রৈফুন বিবি আনসারী স্বামীর নাম: ইনুস আনসারী বাড়ির নং : n0039 বয়স : 49 লিঙ্গ : মহিলা	ফটো উপলব্ধ	228	WB/35/240/327538	নাম : ইনুস আনসারী পিতার নাম: হোসেন আনসারী বাড়ির নং : n0039 বয়স : 56 লিঙ্গ : পুরুষ	ফটো উপলব্ধ
229	WNM1767466	নাম : আজাহারুদ্দিন আনসারী পিতার নাম: রুস্তম আনসারী বাড়ির নং : n0038 বয়স : 31 লিঙ্গ : পুরুষ	ফটো উপলব্ধ	230	WB/35/240/327522	নাম : মোহেরজান বিবি স্বামীর নাম: রুস্তম আনসারী বাড়ির নং : n0038 বয়স : 53 লিঙ্গ : মহিলা	ফটো উপলব্ধ	231	WB/35/240/327150	নাম : রুস্তম আনসারী পিতার নাম: হোসেন আনসারী বাড়ির নং : n0038 বয়স : 61 লিঙ্গ : পুরুষ	ফটো উপলব্ধ
232	WB/35/240/327225	নাম : উসদান বিবি আনসারী স্বামীর নাম: হদ্রিশ আনসারী বাড়ির নং : n0037 বয়স : 61 লিঙ্গ : মহিলা	ফটো উপলব্ধ	233	WNM1767151	নাম : জহুরা বিবি স্বামীর নাম: করীম আনসারী বাড়ির নং : n0050 বয়স : 30 লিঙ্গ : মহিলা	ফটো উপলব্ধ	234	WNM1767144	নাম : করীম আনসারী পিতার নাম: ইসরাইল আনসারী বাড়ির নং : n0050 বয়স : 30 লিঙ্গ : পুরুষ	ফটো উপলব্ধ
235	WB/35/240/327645	নাম : ভানু বিবি আনসারী স্বামীর নাম: ইসরাইল আনসারী বাড়ির নং : n0050 বয়স : 57 লিঙ্গ : মহিলা	ফটো উপলব্ধ	236	WB/35/240/327692	নাম : ইসরাইল আনসারী পিতার নাম: আলম আনসারী বাড়ির নং : n0050 বয়স : 59 লিঙ্গ : পুরুষ	ফটো উপলব্ধ	237	GPP2292878	নাম : সাজিনা বিবি স্বামীর নাম: সামসের আলি বাড়ির নং : n0049 বয়স : 42 লিঙ্গ : মহিলা	ফটো উপলব্ধ
238	WNM1767359	নাম : মহঃ রাজু আনসারী পিতার নাম: মহঃ ইমানী আনসারী বাড়ির নং : n0055 বয়স : 30 লিঙ্গ : পুরুষ	ফটো উপলব্ধ	239	WNM1555168	নাম : মেরিয়ম বিবি স্বামীর নাম: সুকুরআলি আনসারী বাড়ির নং : n0055 বয়স : 35 লিঙ্গ : মহিলা	ফটো উপলব্ধ	240	WNM1650449	নাম : লালু আনসারী পিতার নাম: ইমানী আনসারী বাড়ির নং : n0055 বয়স : 32 লিঙ্গ : পুরুষ	ফটো উপলব্ধ

বিধানসভা নির্বাচনক্ষেত্রের নং, নাম : 245-পাড়া  
ভাগ নং, নাম : 1-আনসারী, বাউরী, সরাকপাড়া, বাথানবাড়ি

241	WNM1326636	ফটো উপলব্ধ	242	WB/35/240/327560	ফটো উপলব্ধ	243	GPP1319318	ফটো উপলব্ধ
নাম : সুকর আলি আনসারী পিতার নাম: ইমানী আনসারী বাড়ির নং : n0055 বয়স : 41 লিঙ্গ : পুরুষ			নাম : ইমানী আনসারী অন্যান্য: হানিফ আনসারী বাড়ির নং : n0055 বয়স : 66 লিঙ্গ : পুরুষ			নাম : মুসম্মত সাকিলা বিবি স্বামীর নাম: মহম্মদ সিদ্দিক আনসারী বাড়ির নং : n0054 বয়স : 46 লিঙ্গ : মহিলা		
244	WB/35/240/327087	ফটো উপলব্ধ	245	WNM1767649	ফটো উপলব্ধ	246	GPP1319367	ফটো উপলব্ধ
নাম : সিদ্দিক আনসারী পিতার নাম: নাওসাদ আনসারী বাড়ির নং : n0054 বয়স : 50 লিঙ্গ : পুরুষ			নাম : আমজেদ আনসারী পিতার নাম: অসিরুদ্দিন আনসারী বাড়ির নং : n0054 বয়স : 30 লিঙ্গ : পুরুষ			নাম : গুলেজান বিবি স্বামীর নাম: অসিরুদ্দিন আনসারী বাড়ির নং : n0054 বয়স : 50 লিঙ্গ : মহিলা		
247	GPP1320571	ফটো উপলব্ধ	248	WNM1767672	ফটো উপলব্ধ	249	WB/35/240/327238	ফটো উপলব্ধ
নাম : অসিরুদ্দিন আনসারী পিতার নাম: নওসাদ আনসারী বাড়ির নং : n0054 বয়স : 51 লিঙ্গ : পুরুষ			নাম : মহঃ সাকিল আনসারী পিতার নাম: খলিল আনসারী বাড়ির নং : n0054 বয়স : 30 লিঙ্গ : পুরুষ			নাম : সাইদুন বিবি আনসারী স্বামীর নাম: খলিল আনসারী বাড়ির নং : n0054 বয়স : 52 লিঙ্গ : মহিলা		
250	WNM1450436	ফটো উপলব্ধ	251	WNM1450428	ফটো উপলব্ধ	252	GPP2295350	ফটো উপলব্ধ
নাম : খলিল আনসারী পিতার নাম: নওসাদ আনসারী বাড়ির নং : n0054 বয়স : 54 লিঙ্গ : পুরুষ			নাম : সাবেরালি আনসারী পিতার নাম: রসিদ আনসারী বাড়ির নং : n0053 বয়স : 36 লিঙ্গ : পুরুষ			নাম : জমিলা বিবি স্বামীর নাম: সাক্তার আনসারী বাড়ির নং : n0053 বয়স : 39 লিঙ্গ : মহিলা		
253	GPP2708972	ফটো উপলব্ধ	254	GPP2709012	ফটো উপলব্ধ	255	GPP2295244	ফটো উপলব্ধ
নাম : সাক্তার আনসারী পিতার নাম: রসিদ আনসারী বাড়ির নং : n0053 বয়স : 39 লিঙ্গ : পুরুষ			নাম : সহিদান বিবি স্বামীর নাম: গিয়াসউদ্দিন আনসারী বাড়ির নং : n0056 বয়স : 40 লিঙ্গ : মহিলা			নাম : গিয়াসুদ্দিন আনসারী পিতার নাম: আয়ুব আনসারী বাড়ির নং : n0056 বয়স : 41 লিঙ্গ : পুরুষ		
256	WNM1862622	ফটো উপলব্ধ	257	WB/35/240/327043	ফটো উপলব্ধ	258	WNM1650191	ফটো উপলব্ধ
নাম : মেহেবুব আনসারী পিতার নাম: রমজান আনসারী বাড়ির নং : n0056 বয়স : 29 লিঙ্গ : পুরুষ			নাম : রমজান আনসারী পিতার নাম: আয়ুব আনসারী বাড়ির নং : n0056 বয়স : 53 লিঙ্গ : পুরুষ			নাম : আকবর আনসারী পিতার নাম: মুকসেদ আনসারী বাড়ির নং : n0051 বয়স : 38 লিঙ্গ : পুরুষ		
259	GPP1897370	ফটো উপলব্ধ	260	GPP1319482	ফটো উপলব্ধ	261	WB/35/240/327113	ফটো উপলব্ধ
নাম : এবাদত আনসারী পিতার নাম: মুকসেদ আনসারী বাড়ির নং : n0051 বয়স : 49 লিঙ্গ : পুরুষ			নাম : যামিলা বিবি আনসারী স্বামীর নাম: সাহাদত আনসারী বাড়ির নং : n0051 বয়স : 50 লিঙ্গ : মহিলা			নাম : সাহাদত আনসারী পিতার নাম: মুকসেদ আনসারী বাড়ির নং : n0051 বয়স : 51 লিঙ্গ : পুরুষ		
262	WB/35/240/327528	ফটো উপলব্ধ	263	WNM2658763	ফটো উপলব্ধ	264	GPP1897008	ফটো উপলব্ধ
নাম : মুকসেদ আনসারী পিতার নাম: মাহিন্দী আনসারী বাড়ির নং : n0051 বয়স : 71 লিঙ্গ : পুরুষ			নাম : জরিলা বিবি স্বামীর নাম: মেফজ আনসারী বাড়ির নং : এন0051 বয়স : 21 লিঙ্গ : মহিলা			নাম : গুলসন বিবি স্বামীর নাম: কালিম আনসারী বাড়ির নং : n0050 বয়স : 42 লিঙ্গ : মহিলা		
265	WNM1326669	ফটো উপলব্ধ	266	WNM1326651	ফটো উপলব্ধ	267	WB/35/240/327177	ফটো উপলব্ধ
নাম : জাহানা বিবি স্বামীর নাম: মকিম আনসারী বাড়ির নং : n0050 বয়স : 38 লিঙ্গ : মহিলা			নাম : মকিম আনসারী পিতার নাম: আলম আনসারী বাড়ির নং : n0050 বয়স : 42 লিঙ্গ : পুরুষ			নাম : কলিম আনসারী পিতার নাম: আলম আনসারী বাড়ির নং : n0050 বয়স : 49 লিঙ্গ : পুরুষ		
268	WB/35/240/327180	ফটো উপলব্ধ	269	WNM2647717	ফটো উপলব্ধ	270	WNM2668838	ফটো উপলব্ধ
নাম : ইসমাইল আনসারী পিতার নাম: মাহিন্দী আনসারী বাড়ির নং : n0045 বয়স : 76 লিঙ্গ : পুরুষ			নাম : পারভিনা বিবি স্বামীর নাম: মঞ্জুল আনসারী বাড়ির নং : এন008৫ বয়স : 23 লিঙ্গ : মহিলা			নাম : মঞ্জুল আনসারী পিতার নাম: গোরা আনসারী বাড়ির নং : এন0045 বয়স : 23 লিঙ্গ : পুরুষ		

বিধানসভা নির্বাচনক্ষেত্রের নং, নাম : 245-পাড়া  
ভাগ নং, নাম : 1-আনসারী, বাউরী, সরাকপাড়া, বাথানবাড়ি

271	WB/35/240/327596	নাম : জামিলা বিবি আনসারী স্বামীর নাম: আবুতাহির আনসারী বাড়ির নং : n0044 বয়স : 56 লিঙ্গ : মহিলা	ফটো উপলব্ধ	272	GPP2292761	নাম : জারিনা বিবি আনসারী স্বামীর নাম: তাবরেজ আনসারী বাড়ির নং : n0044 বয়স : 41 লিঙ্গ : মহিলা	ফটো উপলব্ধ	273	GPP2292753	নাম : তাবরেজ আনসারী পিতার নাম: আবুতাহির আনসারী বাড়ির নং : n0044 বয়স : 43 লিঙ্গ : পুরুষ	ফটো উপলব্ধ
274	GPP1319391	নাম : আবুতাহির আনসারী পিতার নাম: নওসাদ আনসারী বাড়ির নং : n0044 বয়স : 61 লিঙ্গ : পুরুষ	ফটো উপলব্ধ	275	WNM1972777	নাম : রিম্পা মাজী পিতার নাম: সুকুমার মাজী বাড়ির নং : এন0022 বয়স : 29 লিঙ্গ : মহিলা	ফটো উপলব্ধ	276	WNM1862689	নাম : রহিম আনসারী পিতার নাম: ইদ্রিশ আনসারী বাড়ির নং : n0037 বয়স : 31 লিঙ্গ : পুরুষ	ফটো উপলব্ধ
277	WNM1554971	নাম : আসগর আনসারী পিতার নাম: ইদ্রিশ আনসারী বাড়ির নং : n0037 বয়স : 33 লিঙ্গ : পুরুষ	ফটো উপলব্ধ	278	GPP1256916	নাম : ইয়াসিন আনসারী পিতার নাম: ইমামদি আনসারী বাড়ির নং : n0037 বয়স : 71 লিঙ্গ : পুরুষ	ফটো উপলব্ধ	279	GPP1260439	নাম : জামাল আনসারী পিতার নাম: ধাঁধু আনসারী বাড়ির নং : n0111 বয়স : 73 লিঙ্গ : পুরুষ	ফটো উপলব্ধ
280	WNM0640383	নাম : নেকিনা বিবি স্বামীর নাম: রফিক আনসারী বাড়ির নং : n0065 বয়স : 38 লিঙ্গ : মহিলা	ফটো উপলব্ধ	281	WNM1555226	নাম : জাব্বার আনসারী পিতার নাম: জানমহম্মদ আনসারী বাড়ির নং : n0065 বয়স : 35 লিঙ্গ : পুরুষ	ফটো উপলব্ধ	282	WNM1555234	নাম : কুরেশা বিবি স্বামীর নাম: জাব্বার আনসারী বাড়ির নং : n0065 বয়স : 35 লিঙ্গ : মহিলা	ফটো উপলব্ধ
283	WNM1555218	নাম : ইন্তাজ আনসারী পিতার নাম: জানমহম্মদ আনসারী বাড়ির নং : n0065 বয়স : 33 লিঙ্গ : পুরুষ	ফটো উপলব্ধ	284	GPP2292613	নাম : কামরুন বিবি স্বামীর নাম: মুস্তাকিন আনসারী বাড়ির নং : n0065 বয়স : 56 লিঙ্গ : মহিলা	ফটো উপলব্ধ	285	GPP2292639	নাম : করিম আনসারী পিতার নাম: জীনমহম্মদ আনসারী বাড়ির নং : n0065 বয়স : 46 লিঙ্গ : পুরুষ	ফটো উপলব্ধ
286	WNM0988089	নাম : লাল্টু আনসারী পিতার নাম: জানমহম্মদ আনসারী বাড়ির নং : n0065 বয়স : 39 লিঙ্গ : পুরুষ	ফটো উপলব্ধ	287	GPP1320183	নাম : রফিক আনসারী পিতার নাম: জানমহম্মদ আনসারী বাড়ির নং : n0065 বয়স : 50 লিঙ্গ : পুরুষ	ফটো উপলব্ধ	288	WB/35/240/327181	নাম : আলাউদ্দিন আনসারী পিতার নাম: সুরমালি আনসারী বাড়ির নং : n0062 বয়স : 61 লিঙ্গ : পুরুষ	ফটো উপলব্ধ
289	WB/35/240/327301	নাম : সখিনা বিবি স্বামীর নাম: আলাউদ্দিন আনসারী বাড়ির নং : n0062 বয়স : 56 লিঙ্গ : মহিলা	ফটো উপলব্ধ	290	WNM1450444	নাম : আইনুল আনসারী পিতার নাম: সেরাজউদ্দিন আনসারী বাড়ির নং : n0062 বয়স : 41 লিঙ্গ : পুরুষ	ফটো উপলব্ধ	291	WNM1450451	নাম : তৈমুন বিবি স্বামীর নাম: আইনুল আনসারী বাড়ির নং : n0062 বয়স : 36 লিঙ্গ : মহিলা	ফটো উপলব্ধ
292	WNM1450477	নাম : জাম্মাতুন আনসারী পিতার নাম: সেরাজউদ্দিন আনসারী বাড়ির নং : n0062 বয়স : 39 লিঙ্গ : পুরুষ	ফটো উপলব্ধ	293	WNM1450485	নাম : রবিনা বিবি স্বামীর নাম: জাম্মাতুন আনসারী বাড়ির নং : n0062 বয়স : 37 লিঙ্গ : মহিলা	ফটো উপলব্ধ	294	WNM1767284	নাম : মহঃ লালু আনসারী পিতার নাম: মহঃ সিরাজুদ্দিন আনসারী বাড়ির নং : n0062 বয়স : 30 লিঙ্গ : পুরুষ	ফটো উপলব্ধ
295	WB/35/240/327372	নাম : মুকসেদ আলি আনসারী পিতার নাম: বস্তু আনসারী বাড়ির নং : n0063 বয়স : 76 লিঙ্গ : পুরুষ	ফটো উপলব্ধ	296	WNM1326776	নাম : মঈনউদ্দিন আনসারী পিতার নাম: মুকসেদ আলি আনসারী বাড়ির নং : n0063 বয়স : 36 লিঙ্গ : পুরুষ	ফটো উপলব্ধ	297	WNM1650282	নাম : মেহেরুন বিবি মায়ের নাম: আকুয়ান বিবি আনসারী বাড়ির নং : n0063 বয়স : 69 লিঙ্গ : মহিলা	ফটো উপলব্ধ
298	GPP2596674	নাম : সরিফন বিবি আনসারী স্বামীর নাম: মকবুল আনসারী বাড়ির নং : n0064 বয়স : 71 লিঙ্গ : মহিলা	ফটো উপলব্ধ	299	WB/35/240/327570	নাম : ইসাক আনসারী পিতার নাম: মকবুল আনসারী বাড়ির নং : n0064 বয়স : 57 লিঙ্গ : পুরুষ	ফটো উপলব্ধ	300	WB/35/240/327646	নাম : সলিম আনসারী পিতার নাম: মকবুল আনসারী বাড়ির নং : n0064 বয়স : 49 লিঙ্গ : পুরুষ	ফটো উপলব্ধ

বিধানসভা নির্বাচনক্ষেত্রের নং, নাম : 245-পাড়া  
ভাগ নং, নাম : 1-আনসারী, বাউরী, সরাকপাড়া, বাথানবাড়ি

301 নাম : মহঃ কায়েম আনসারী পিতার নাম: মকবুল আনসারী বাড়ির নং : n0064 বয়স : 43 লিঙ্গ : পুরুষ	GPP2295293 ফটো উপলব্ধ	302 নাম : আরেজান বিবি স্বামীর নাম: মহঃ কায়েম আনসারী বাড়ির নং : n0064 বয়স : 39 লিঙ্গ : মহিলা	GPP2295277 ফটো উপলব্ধ	303 নাম : অরিফা বিবি আনসারী স্বামীর নাম: ইসাফ আনসারী বাড়ির নং : n0064 বয়স : 51 লিঙ্গ : মহিলা	WB/35/240/327305 ফটো উপলব্ধ
304 নাম : সাহাবান আনসারী পিতার নাম: সলিম আনসারী বাড়ির নং : এন0064 বয়স : 20 লিঙ্গ : পুরুষ	WNM2662831 ফটো উপলব্ধ	305 নাম : জানমহম্মাদ আনসারী পিতার নাম: বসির আনসারী বাড়ির নং : n0065 বয়স : 76 লিঙ্গ : পুরুষ	GPP2292589 ফটো উপলব্ধ	306 নাম : রেখা কর্মকার স্বামীর নাম: নীলকমল কর্মকার বাড়ির নং : n0026 বয়স : 33 লিঙ্গ : মহিলা	WNM1650050 ফটো উপলব্ধ
307 নাম : অরুনা কর্মকার স্বামীর নাম: সুবল কর্মকার বাড়ির নং : n0026 বয়স : 66 লিঙ্গ : মহিলা	WB/35/240/327068 ফটো উপলব্ধ	308 নাম : নীলকমল কর্মকার পিতার নাম: সুবল কর্মকার বাড়ির নং : n0026 বয়স : 43 লিঙ্গ : পুরুষ	GPP1897438 ফটো উপলব্ধ	309 নাম : মনিমালা ব্যানার্জী স্বামীর নাম: উত্তম ব্যানার্জী বাড়ির নং : n0020 বয়স : 51 লিঙ্গ : মহিলা	WNM1450592 ফটো উপলব্ধ
310 নাম : উত্তম ব্যানার্জী পিতার নাম: অবনীভূষণ ব্যানার্জী বাড়ির নং : n0020 বয়স : 59 লিঙ্গ : পুরুষ	WNM1450584 ফটো উপলব্ধ	311 নাম : ত্রিলোচন বাউরী পিতার নাম: হান্দু বাউরী বাড়ির নং : n0112 বয়স : 41 লিঙ্গ : পুরুষ	WNM1555390 ফটো উপলব্ধ	312 নাম : সরস্বতী বাউরী স্বামীর নাম: হান্দু বাউরী বাড়ির নং : n0112 বয়স : 66 লিঙ্গ : মহিলা	WB/35/240/327407 ফটো উপলব্ধ
313 নাম : হান্দু বাউরী পিতার নাম: বৈষ্ণব বাউরী বাড়ির নং : n0112 বয়স : 71 লিঙ্গ : পুরুষ	WB/35/240/327287 ফটো উপলব্ধ	314 নাম : তাপসী বাউরী স্বামীর নাম: ধনু বাউরী বাড়ির নং : n0112 বয়স : 61 লিঙ্গ : মহিলা	WB/35/240/327182 ফটো উপলব্ধ	315 নাম : শান্ত বাউরী স্বামীর নাম: রাজা বাউরী বাড়ির নং : n0107 বয়স : 32 লিঙ্গ : মহিলা	WNM1767573 ফটো উপলব্ধ
316 নাম : রাজা বাউরী পিতার নাম: খুকু বাউরী বাড়ির নং : n0107 বয়স : 39 লিঙ্গ : পুরুষ	WNM1450717 ফটো উপলব্ধ	317 নাম : বিনোদ বাউরী পিতার নাম: খুকু বাউরী বাড়ির নং : n0107 বয়স : 41 লিঙ্গ : পুরুষ	WNM1450709 ফটো উপলব্ধ	318 নাম : দুর্ঘোষন বাউরী পিতার নাম: শ্যামাপদ বাউরী বাড়ির নং : n0138 বয়স : 36 লিঙ্গ : পুরুষ	GPP2764991 ফটো উপলব্ধ
319 নাম : বাবী বাউরী স্বামীর নাম: বনমালী বাউরী বাড়ির নং : n0115 বয়স : 81 লিঙ্গ : মহিলা	WB/35/240/327178 ফটো উপলব্ধ	320 নাম : আল্লা বাউরী স্বামীর নাম: রবিলোচন বাউরী বাড়ির নং : n0114 বয়স : 43 লিঙ্গ : মহিলা	GPP1319441 ফটো উপলব্ধ	321 নাম : সোনাই বাউরী স্বামীর নাম: বলরাম বাউরী বাড়ির নং : n0114 বয়স : 38 লিঙ্গ : মহিলা	WNM0988014 ফটো উপলব্ধ
322 নাম : বলরাম বাউরী পিতার নাম: শ্যামাপদ বাউরী বাড়ির নং : n0114 বয়স : 46 লিঙ্গ : পুরুষ	GPP1320720 ফটো উপলব্ধ	323 নাম : চম্পা বাউরী স্বামীর নাম: কৃষ্ণপদ বাউরী বাড়ির নং : n0114 বয়স : 43 লিঙ্গ : মহিলা	GPP1319433 ফটো উপলব্ধ	324 নাম : কৃষ্ণপদ বাউরী পিতার নাম: শ্যামাপদ বাউরী বাড়ির নং : n0114 বয়স : 49 লিঙ্গ : পুরুষ	WB/35/240/327444 ফটো উপলব্ধ
325 নাম : শিবরাম বাউরী পিতার নাম: ভন্দু বাউরী বাড়ির নং : n0112 বয়স : 34 লিঙ্গ : পুরুষ	WNM1555259 ফটো উপলব্ধ	326 নাম : বিনতা বাউরী স্বামীর নাম: ভন্দু বাউরী বাড়ির নং : n0112 বয়স : 61 লিঙ্গ : মহিলা	WB/35/240/327194 ফটো উপলব্ধ	327 নাম : ভন্দু বাউরী পিতার নাম: বৈষ্ণব বাউরী বাড়ির নং : n0112 বয়স : 66 লিঙ্গ : পুরুষ	WB/35/240/327318 ফটো উপলব্ধ
328 নাম : আল্পনা বাউরী স্বামীর নাম: ত্রিলোচন বাউরী বাড়ির নং : n0112 বয়স : 45 লিঙ্গ : মহিলা	WNM1450725 ফটো উপলব্ধ	329 নাম : প্রশান্ত বাউরী পিতার নাম: অনিল বাউরী বাড়ির নং : n0088 বয়স : 29 লিঙ্গ : পুরুষ	WNM1862549 ফটো উপলব্ধ	330 নাম : গীতা বাউরী স্বামীর নাম: অনিল বাউরী বাড়ির নং : n0088 বয়স : 53 লিঙ্গ : মহিলা	WB/35/240/327355 ফটো উপলব্ধ

বিধানসভা নির্বাচনক্ষেত্রের নং, নাম : 245-পাড়া  
ভাগ নং, নাম : 1-আনসারী, বাউরী, সরাকপাড়া, বাথানবাড়ি

331	WB/35/240/327317	ফটো উপলব্ধ	নাম : অনিল বাউরী পিতার নাম: সহদেব বাউরী বাড়ির নং : n0088 বয়স : 59 লিঙ্গ : পুরুষ
332	WB/35/240/327356	ফটো উপলব্ধ	নাম : শীতলা বাউরী স্বামীর নাম: তরনী বাউরী বাড়ির নং : n0088 বয়স : 56 লিঙ্গ : মহিলা
333	WB/35/240/327337	ফটো উপলব্ধ	নাম : তরনী বাউরী পিতার নাম: সহদেব বাউরী বাড়ির নং : n0088 বয়স : 61 লিঙ্গ : পুরুষ
334	WB/35/240/327174	ফটো উপলব্ধ	নাম : লতিকা বাউরী স্বামীর নাম: শ্যামাপদ বাউরী বাড়ির নং : n0114 বয়স : 68 লিঙ্গ : মহিলা
335	WNM1767524	ফটো উপলব্ধ	নাম : জবা রাজোয়াড় স্বামীর নাম: ভগীরথ রাজোয়াড় বাড়ির নং : n0113 বয়স : 33 লিঙ্গ : মহিলা
336	WNM1326859	ফটো উপলব্ধ	নাম : ভগীরথ রাজোয়াড় পিতার নাম: লুস রাজোয়াড় বাড়ির নং : n0113 বয়স : 35 লিঙ্গ : পুরুষ
337	WNM1450758	ফটো উপলব্ধ	নাম : শয়ন বাউরী পিতার নাম: অনাদি বাউরী বাড়ির নং : n0113 বয়স : 37 লিঙ্গ : পুরুষ
338	WNM1649938	ফটো উপলব্ধ	নাম : লতা বাউরী স্বামীর নাম: বৃধু বাউরী বাড়ির নং : n0113 বয়স : 32 লিঙ্গ : মহিলা
339	WNM1450741	ফটো উপলব্ধ	নাম : বৃধু বাউরী পিতার নাম: অনাদি বাউরী বাড়ির নং : n0113 বয়স : 41 লিঙ্গ : পুরুষ
340	WB/35/240/327625	ফটো উপলব্ধ	নাম : বৈশাখী বাউরী স্বামীর নাম: অনাদি বাউরী বাড়ির নং : n0113 বয়স : 71 লিঙ্গ : মহিলা
341	GPP1897537	ফটো উপলব্ধ	নাম : অনাদি বাউরী পিতার নাম: লম্বু বাউরী বাড়ির নং : n0113 বয়স : 76 লিঙ্গ : পুরুষ
342	WNM1767482	ফটো উপলব্ধ	নাম : মালা বাউরী স্বামীর নাম: লীলু বাউরী বাড়ির নং : n0112 বয়স : 31 লিঙ্গ : মহিলা
343	WNM1450733	ফটো উপলব্ধ	নাম : লিলু বাউরী পিতার নাম: হান্দু বাউরী বাড়ির নং : n0112 বয়স : 38 লিঙ্গ : পুরুষ
344	WNM0642280	ফটো উপলব্ধ	নাম : নগেন বাউরী পিতার নাম: ধন্ধু বাউরী বাড়ির নং : n0112 বয়স : 39 লিঙ্গ : পুরুষ
345	GPP2293496	ফটো উপলব্ধ	নাম : জবা বাউরী স্বামীর নাম: জগন্নাথ বাউরী বাড়ির নং : n0112 বয়স : 47 লিঙ্গ : মহিলা
346	GPP2293488	ফটো উপলব্ধ	নাম : জগন্নাথ বাউরী পিতার নাম: বৃধু বাউরী বাড়ির নং : n0112 বয়স : 56 লিঙ্গ : পুরুষ
347	GPP2293470	ফটো উপলব্ধ	নাম : অলি বাউরী স্বামীর নাম: নেপাল বাউরী বাড়ির নং : n0112 বয়স : 52 লিঙ্গ : মহিলা
348	GPP2293462	ফটো উপলব্ধ	নাম : নেপাল বাউরী পিতার নাম: বৈষ্ণব বাউরী বাড়ির নং : n0112 বয়স : 56 লিঙ্গ : পুরুষ
349	WNM1862432	ফটো উপলব্ধ	নাম : সঙ্গিতা বাউরী স্বামীর নাম: শিবরাম বাউরী বাড়ির নং : n0112 বয়স : 32 লিঙ্গ : মহিলা
350	WB/35/240/327661	ফটো উপলব্ধ	নাম : তপন বাউরী পিতার নাম: গুরুপদ বাউরী বাড়ির নং : n0137 বয়স : 67 লিঙ্গ : পুরুষ
351	GPP2295459	ফটো উপলব্ধ	নাম : সুমিত্রা বাউরী স্বামীর নাম: যুধিষ্ঠির বাউরী বাড়ির নং : n0136 বয়স : 46 লিঙ্গ : মহিলা
352	GPP2295442	ফটো উপলব্ধ	নাম : যুধিষ্ঠির বাউরী পিতার নাম: মধু বাউরী বাড়ির নং : n0135 বয়স : 41 লিঙ্গ : পুরুষ
353	WNM1450840	ফটো উপলব্ধ	নাম : প্রতীমা বাউরী স্বামীর নাম: ধীরেন বাউরী বাড়ির নং : n0134 বয়স : 38 লিঙ্গ : মহিলা
354	WNM1450832	ফটো উপলব্ধ	নাম : ধীরেন বাউরী পিতার নাম: ভাণ্ড বাউরী বাড়ির নং : n0134 বয়স : 40 লিঙ্গ : পুরুষ
355	WB/35/240/327375	ফটো উপলব্ধ	নাম : গতি বাউরী স্বামীর নাম: ভাণ্ড বাউরী বাড়ির নং : n0134 বয়স : 56 লিঙ্গ : মহিলা
356	WNM0988006	ফটো উপলব্ধ	নাম : শিবু বাউরী পিতার নাম: বৃধন বাউরী বাড়ির নং : n0127 বয়স : 38 লিঙ্গ : পুরুষ
357	WNM0987982	ফটো উপলব্ধ	নাম : মাদুরী বাউরী স্বামীর নাম: শিবু বাউরী বাড়ির নং : n0127 বয়স : 37 লিঙ্গ : মহিলা
358	WB/35/240/327517	ফটো উপলব্ধ	নাম : সুধন বাউরী পিতার নাম: নিবারন বাউরী বাড়ির নং : n0127 বয়স : 71 লিঙ্গ : পুরুষ
359	WB/35/240/327530	ফটো উপলব্ধ	নাম : অতি বাউরী স্বামীর নাম: সুধন বাউরী বাড়ির নং : n0127 বয়স : 61 লিঙ্গ : মহিলা
360	WNM1450808	ফটো উপলব্ধ	নাম : মনভুল বাউরী পিতার নাম: সুধন বাউরী বাড়ির নং : n0127 বয়স : 36 লিঙ্গ : পুরুষ

বিধানসভা নির্বাচনক্ষেত্রের নং, নাম : 245-পাড়া  
ভাগ নং, নাম : 1-আনসারী, বাউরী, সরাকপাড়া, বাথানবাড়ি

361	WB/35/240/327290	ফটো উপলব্ধ	362	WB/35/240/327233	ফটো উপলব্ধ	363	GPP2709087	ফটো উপলব্ধ
নাম : দুলাল বাউরী পিতার নাম: নিবারন বাউরী বাড়ির নং : n0127 বয়স : 61 লিঙ্গ : পুরুষ			নাম : অঘিকা বাউরী স্বামীর নাম: দুলাল বাউরী বাড়ির নং : n0127 বয়স : 56 লিঙ্গ : মহিলা			নাম : লালু বাউরী পিতার নাম: বিদেশ বাউরী বাড়ির নং : n0094 বয়স : 39 লিঙ্গ : পুরুষ		
364	GPP2709095	ফটো উপলব্ধ	365	WB/35/240/327352	ফটো উপলব্ধ	366	GPP1256759	ফটো উপলব্ধ
নাম : মাধুরী বাউরী স্বামীর নাম: লালু বাউরী বাড়ির নং : n0094 বয়স : 38 লিঙ্গ : মহিলা			নাম : সুখন বাউরী পিতার নাম: যতি বাউরী বাড়ির নং : n0095 বয়স : 76 লিঙ্গ : পুরুষ			নাম : শিশির বাউরী পিতার নাম: বিভূতী বাউরী বাড়ির নং : n0095 বয়স : 69 লিঙ্গ : পুরুষ		
367	WB/35/240/327179	ফটো উপলব্ধ	368	WNM1650308	ফটো উপলব্ধ	369	WB/35/240/327678	ফটো উপলব্ধ
নাম : সুভী বাউরী স্বামীর নাম: শিশির বাউরী বাড়ির নং : n0095 বয়স : 61 লিঙ্গ : মহিলা			নাম : রঞ্জিত বাউরী পিতার নাম: শিশির বাউরী বাড়ির নং : n0095 বয়স : 37 লিঙ্গ : পুরুষ			নাম : সমীর বাউরী পিতার নাম: বিভূতী বাউরী বাড়ির নং : n0095 বয়স : 56 লিঙ্গ : পুরুষ		
370	WB/35/240/327183	ফটো উপলব্ধ	371	WNM1554997	ফটো উপলব্ধ	372	WNM1650175	ফটো উপলব্ধ
নাম : সনকা বাউরী স্বামীর নাম: সমীর বাউরী বাড়ির নং : n0095 বয়স : 51 লিঙ্গ : মহিলা			নাম : মহেশ্বর বাউরী পিতার নাম: দুলাল বাউরী বাড়ির নং : n0127 বয়স : 34 লিঙ্গ : পুরুষ			নাম : পিন্টু বাউরী পিতার নাম: দুলাল বাউরী বাড়ির নং : n0127 বয়স : 33 লিঙ্গ : পুরুষ		
373	GPP2293504	ফটো উপলব্ধ	374	WNM0987990	ফটো উপলব্ধ	375	GPP2295426	ফটো উপলব্ধ
নাম : পূর্ণচন্দ্র বাউরী পিতার নাম: ডাক্তার বাউরী বাড়ির নং : n0127 বয়স : 42 লিঙ্গ : পুরুষ			নাম : দিপালী বাউরী স্বামীর নাম: পূর্ণচন্দ্র বাউরী বাড়ির নং : n0127 বয়স : 37 লিঙ্গ : মহিলা			নাম : পারুলবালা বাউরী স্বামীর নাম: ত্রিলোচন বাউরী বাড়ির নং : n0128 বয়স : 46 লিঙ্গ : মহিলা		
376	WB/35/240/327313	ফটো উপলব্ধ	377	WNM1767219	ফটো উপলব্ধ	378	GPP1318039	ফটো উপলব্ধ
নাম : কেদার বাউরী পিতার নাম: যাদু বাউরী বাড়ির নং : n0133 বয়স : 61 লিঙ্গ : পুরুষ			নাম : রাজেশ বাউরী পিতার নাম: কেদার বাউরী বাড়ির নং : n0133 বয়স : 31 লিঙ্গ : পুরুষ			নাম : ত্রিলোচন বাউরী পিতার নাম: সহদেব বাউরী বাড়ির নং : n0088 বয়স : 49 লিঙ্গ : পুরুষ		
379	GPP2295418	ফটো উপলব্ধ	380	GPP2596773	ফটো উপলব্ধ	381	WNM1650068	ফটো উপলব্ধ
নাম : পান্ধী বাউরী পিতার নাম: সহদেব বাউরী বাড়ির নং : n0088 বয়স : 41 লিঙ্গ : পুরুষ			নাম : শেফালী বাউরী স্বামীর নাম: পান্ধী বাউরী বাড়ির নং : n0088 বয়স : 40 লিঙ্গ : মহিলা			নাম : কিরিটি বাউরী পিতার নাম: সহদেব বাউরী বাড়ির নং : n0088 বয়স : 35 লিঙ্গ : পুরুষ		
382	WNM1767433	ফটো উপলব্ধ	383	WNM1555044	ফটো উপলব্ধ	384	GPP2293686	ফটো উপলব্ধ
নাম : নির্মল চন্দ্র বাউরী মায়ের নাম: সুভদ্রা বাউরী বাড়ির নং : n0089 বয়স : 37 লিঙ্গ : পুরুষ			নাম : রাজীব বাউরী মায়ের নাম: সুভদ্রা বাউরী বাড়ির নং : n0089 বয়স : 35 লিঙ্গ : পুরুষ			নাম : সীতারাম বাউরী পিতার নাম: মাধব বাউরী বাড়ির নং : n0090 বয়স : 63 লিঙ্গ : পুরুষ		
385	GPP2293694	ফটো উপলব্ধ	386	WNM1650464	ফটো উপলব্ধ	387	GPP1256700	ফটো উপলব্ধ
নাম : পুষ্প বাউরী স্বামীর নাম: সীতারাম বাউরী বাড়ির নং : n0090 বয়স : 56 লিঙ্গ : মহিলা			নাম : নিমাই বাউরী পিতার নাম: সীতারাম বাউরী বাড়ির নং : n0090 বয়স : 32 লিঙ্গ : পুরুষ			নাম : যুধিষ্ঠির বাউরী পিতার নাম: তনু বাউরী বাড়ির নং : n0092 বয়স : 49 লিঙ্গ : পুরুষ		
388	WNM1450659	ফটো উপলব্ধ	389	WNM1767409	ফটো উপলব্ধ	390	WB/35/240/327626	ফটো উপলব্ধ
নাম : সুরেশ বাউরী পিতার নাম: তনু বাউরী বাড়ির নং : n0092 বয়স : 39 লিঙ্গ : পুরুষ			নাম : নমিতা বাউরী স্বামীর নাম: সুরেশ বাউরী বাড়ির নং : n0092 বয়স : 37 লিঙ্গ : মহিলা			নাম : রাতুল বাউরী স্বামীর নাম: নিতাই বাউরী বাড়ির নং : n0092 বয়স : 61 লিঙ্গ : মহিলা		

বিধানসভা নির্বাচনক্ষেত্রের নং, নাম : 245-পাড়া  
ভাগ নং, নাম : 1-আনসারী, বাউরী, সরাকপাড়া, বাথানবাড়ি

391 নাম : শংকর বাউরী পিতার নাম: ঠাকুরদাস বাউরী বাড়ির নং : n0093 বয়স : 69 লিঙ্গ : পুরুষ	GPP1319854 ফটো উপলব্ধ	392 নাম : বাবী বাউরী স্বামীর নাম: শংকর বাউরী বাড়ির নং : n0093 বয়স : 61 লিঙ্গ : মহিলা	GPP1319805 ফটো উপলব্ধ	393 নাম : সনৎ বাউরী পিতার নাম: শংকর বাউরী বাড়ির নং : n0093 বয়স : 51 লিঙ্গ : পুরুষ	WB/35/240/327590 ফটো উপলব্ধ
394 নাম : বিকাশ বাউরী পিতার নাম: সনৎ বাউরী বাড়ির নং : n0093 বয়স : 31 লিঙ্গ : পুরুষ	WNM1650274 ফটো উপলব্ধ	395 নাম : অংকুর বাউরী পিতার নাম: ঠাকুরদাস বাউরী বাড়ির নং : n0093 বয়স : 67 লিঙ্গ : পুরুষ	WB/35/240/327139 ফটো উপলব্ধ	396 নাম : সাঁকু বাউরী স্বামীর নাম: অংকুর বাউরী বাড়ির নং : n0093 বয়স : 61 লিঙ্গ : মহিলা	WB/35/240/327554 ফটো উপলব্ধ
397 নাম : খমী বাউরী স্বামীর নাম: টিংকর বাউরী বাড়ির নং : n0093 বয়স : 59 লিঙ্গ : মহিলা	WNM2623155 ফটো উপলব্ধ	398 নাম : রাজকুমার বাউরী পিতার নাম: টিংকর বাউরী বাড়ির নং : n0093 বয়স : 30 লিঙ্গ : পুরুষ	WNM1767102 ফটো উপলব্ধ	399 নাম : গোলাপী বাউরী স্বামীর নাম: সনত বাউরী বাড়ির নং : n0093 বয়স : 49 লিঙ্গ : মহিলা	WB/35/240/327175 ফটো উপলব্ধ
400 নাম : সুলোচনা বাউরী স্বামীর নাম: বিকাশ বাউরী বাড়ির নং : n0093 বয়স : 31 লিঙ্গ : মহিলা	WNM1650100 ফটো উপলব্ধ	401 নাম : রেখা বাউরী স্বামীর নাম: দীপক বাউরী বাড়ির নং : n0120 বয়স : 38 লিঙ্গ : মহিলা	WNM0642074 ফটো উপলব্ধ	402 নাম : শম্ভু বাউরী পিতার নাম: দুর্গাদাস বাউরী বাড়ির নং : n0120 বয়স : 40 লিঙ্গ : পুরুষ	WNM1451368 ফটো উপলব্ধ
403 নাম : শান্তি বাউরী স্বামীর নাম: শম্ভু বাউরী বাড়ির নং : n0120 বয়স : 36 লিঙ্গ : মহিলা	WNM1451376 ফটো উপলব্ধ	404 নাম : রীমা বাউরী স্বামীর নাম: জয়মল বাউরী বাড়ির নং : n0120 বয়স : 31 লিঙ্গ : মহিলা	WNM1650027 ফটো উপলব্ধ	405 নাম : নেমলা বাউরী স্বামীর নাম: নকুল বাউরী বাড়ির নং : n0121 বয়স : 76 লিঙ্গ : মহিলা	WB/35/240/327619 ফটো উপলব্ধ
406 নাম : সুচাঁদ বাউরী পিতার নাম: নকুল বাউরী বাড়ির নং : n0121 বয়স : 56 লিঙ্গ : পুরুষ	WB/35/240/327542 ফটো উপলব্ধ	407 নাম : মিথিলা বাউরী স্বামীর নাম: সুচাঁদ বাউরী বাড়ির নং : n0121 বয়স : 51 লিঙ্গ : মহিলা	WB/35/240/327360 ফটো উপলব্ধ	408 নাম : বিজয় বাউরী পিতার নাম: নকুল বাউরী বাড়ির নং : n0121 বয়স : 46 লিঙ্গ : পুরুষ	GPP1260413 ফটো উপলব্ধ
409 নাম : প্রতিমা বাউরী স্বামীর নাম: বিজয় বাউরী বাড়ির নং : n0121 বয়স : 37 লিঙ্গ : মহিলা	GPP2764959 ফটো উপলব্ধ	410 নাম : অজয় বাউরী পিতার নাম: নকুল বাউরী বাড়ির নং : n0121 বয়স : 37 লিঙ্গ : পুরুষ	WNM1451343 ফটো উপলব্ধ	411 নাম : পুতুল বাউরী স্বামীর নাম: সুরেশ বাউরী বাড়ির নং : n0125 বয়স : 42 লিঙ্গ : মহিলা	GPP2293710 ফটো উপলব্ধ
412 নাম : শিবানী বাউরী স্বামীর নাম: নারান বাউরী বাড়ির নং : n0126 বয়স : 59 লিঙ্গ : মহিলা	WB/35/240/327222 ফটো উপলব্ধ	413 নাম : সাধন বাউরী পিতার নাম: নারান বাউরী বাড়ির নং : n0126 বয়স : 46 লিঙ্গ : পুরুষ	GPP2293553 ফটো উপলব্ধ	414 নাম : যমুনা বাউরী স্বামীর নাম: সাধন বাউরী বাড়ির নং : n0126 বয়স : 46 লিঙ্গ : মহিলা	GPP2293561 ফটো উপলব্ধ
415 নাম : মদন বাউরী পিতার নাম: নারান বাউরী বাড়ির নং : n0126 বয়স : 35 লিঙ্গ : পুরুষ	WNM1862515 ফটো উপলব্ধ	416 নাম : বতী বাউরী স্বামীর নাম: মদন বাউরী বাড়ির নং : n0126 বয়স : 36 লিঙ্গ : মহিলা	WNM1862523 ফটো উপলব্ধ	417 নাম : বিশুনাথ বাউরী পিতার নাম: দাসু বাউরী বাড়ির নং : n0126 বয়স : 61 লিঙ্গ : পুরুষ	WB/35/240/327594 ফটো উপলব্ধ
418 নাম : সারথী বাউরী স্বামীর নাম: বিশুনাথ বাউরী বাড়ির নং : n0126 বয়স : 51 লিঙ্গ : মহিলা	WB/35/240/327229 ফটো উপলব্ধ	419 নাম : বুধন বাউরী পিতার নাম: নিবারন বাউরী বাড়ির নং : n0127 বয়স : 74 লিঙ্গ : পুরুষ	GPP1317858 ফটো উপলব্ধ	420 নাম : বিজলা বাউরী স্বামীর নাম: বুধন বাউরী বাড়ির নং : n0127 বয়স : 67 লিঙ্গ : মহিলা	GPP1318013 ফটো উপলব্ধ

বিধানসভা নির্বাচনক্ষেত্রের নং, নাম : 245-পাড়া  
ভাগ নং, নাম : 1-আনসারী, বাউরী, সরাকপাড়া, বাথানবাড়ি

421 নাম : সুরেশ বাউরী পিতার নাম: বুধন বাউরী বাড়ির নং : n0127 বয়স : 44 লিঙ্গ : পুরুষ	GPP1897909 ফটো উপলব্ধ	422 নাম : পরেশ বাউরী পিতার নাম: বুধন বাউরী বাড়ির নং : n0127 বয়স : 43 লিঙ্গ : পুরুষ	GPP1897917 ফটো উপলব্ধ	423 নাম : সরস্বতী বাউরী স্বামীর নাম: পরেশ বাউরী বাড়ির নং : n0127 বয়স : 43 লিঙ্গ : মহিলা	GPP1897925 ফটো উপলব্ধ
424 নাম : সজিত বাউরী পিতার নাম: রবীন্দ্রনাথ বাউরী বাড়ির নং : n0114 বয়স : 26 লিঙ্গ : পুরুষ	WNM2111995 ফটো উপলব্ধ	425 নাম : টুকাই বাউরী স্বামীর নাম: সত্যনারায়ণ বাউরী বাড়ির নং : n0115 বয়স : 37 লিঙ্গ : মহিলা	WNM1555275 ফটো উপলব্ধ	426 নাম : পুতুনা বাউরী স্বামীর নাম: রহন বাউরী বাড়ির নং : n0134 বয়স : 31 লিঙ্গ : মহিলা	WNM1944859 ফটো উপলব্ধ
427 নাম : ফুলতুলি বাউরী স্বামীর নাম: ধীরেন বাউরী বাড়ির নং : এন0104 বয়স : 31 লিঙ্গ : মহিলা	WNM2445393 ফটো উপলব্ধ	428 নাম : পার্বতী বাউরী স্বামীর নাম: মনভুল বাউরী বাড়ির নং : নং 127 বয়স : 28 লিঙ্গ : মহিলা	WNM2380467 ফটো উপলব্ধ	429 নাম : রাহুল বাউরী পিতার নাম: যুধিষ্ঠির বাউরী বাড়ির নং : এন0092 বয়স : 24 লিঙ্গ : পুরুষ	WNM2445773 ফটো উপলব্ধ
430 নাম : বংশী বাউরী পিতার নাম: বিদেশ বাউরী বাড়ির নং : n0094 বয়স : 45 লিঙ্গ : পুরুষ	WNM1944925 ফটো উপলব্ধ	431 নাম : মিতা বাউরী স্বামীর নাম: শ্রীকান্ত বাউরী বাড়ির নং : n00 বয়স : 30 লিঙ্গ : মহিলা	WNM2315885 ফটো উপলব্ধ	432 নাম : দুঃশাসন বাউরী পিতার নাম: নেপাল বাউরী বাড়ির নং : n0112 বয়স : 28 লিঙ্গ : পুরুষ	WNM1944891 ফটো উপলব্ধ
433 নাম : চিরঞ্জিৎ বাউরী পিতার নাম: সমীর বাউরী বাড়ির নং : n0095 বয়স : 28 লিঙ্গ : পুরুষ	WNM1944735 ফটো উপলব্ধ	434 নাম : নরেন বাউরী পিতার নাম: শান্তি বাউরী বাড়ির নং : n0107 বয়স : 28 লিঙ্গ : পুরুষ	WNM1944743 ফটো উপলব্ধ	435 নাম : মামনি বাউরী স্বামীর নাম: দুর্ঘোষন বাউরী বাড়ির নং : n0138 বয়স : 28 লিঙ্গ : মহিলা	WNM1944818 ফটো উপলব্ধ
436 নাম : নিপেন বাউরী পিতার নাম: সমীর বাউরী বাড়ির নং : নং 95 বয়স : 23 লিঙ্গ : পুরুষ	WNM2380277 ফটো উপলব্ধ	437 নাম : রহন বাউরী পিতার নাম: ফাগু বাউরী বাড়ির নং : n0134 বয়স : 31 লিঙ্গ : পুরুষ	WNM1944842 ফটো উপলব্ধ	438 নাম : কাজল বাউরী পিতার নাম: সত্য নারায়ণ বাউরী বাড়ির নং : নং 115 বয়স : 23 লিঙ্গ : পুরুষ	WNM2380426 ফটো উপলব্ধ
439 নাম : যমুনা বাউরী স্বামীর নাম: বংশী বাউরী বাড়ির নং : n0094 বয়স : 41 লিঙ্গ : মহিলা	WNM1944933 ফটো উপলব্ধ	440 নাম : তারকনাথ বাউরী পিতার নাম: পরেশ বাউরী বাড়ির নং : নং 127 বয়স : 23 লিঙ্গ : পুরুষ	WNM2380293 ফটো উপলব্ধ	441 নাম : সুভদ্রা বাউরী স্বামীর নাম: আনন্দ বাউরী বাড়ির নং : n0089 বয়স : 69 লিঙ্গ : মহিলা	WNM2372548 ফটো উপলব্ধ
442 নাম : অহল্যা বাউরী স্বামীর নাম: শয়ন বাউরী বাড়ির নং : n0113 বয়স : 29 লিঙ্গ : মহিলা	WNM1944784 ফটো উপলব্ধ	443 নাম : মিনা বাউরী স্বামীর নাম: যুধিষ্ঠির বাউরী বাড়ির নং : n0092 বয়স : 43 লিঙ্গ : মহিলা	GPP2293546 ফটো উপলব্ধ	444 নাম : কর্ন বাউরী পিতার নাম: সতীশ বাউরী বাড়ির নং : n0098 বয়স : 27 লিঙ্গ : পুরুষ	WNM2032720 ফটো উপলব্ধ
445 নাম : সাধন বাউরী পিতার নাম: ঘল্টু বাউরী বাড়ির নং : n0096 বয়স : 61 লিঙ্গ : পুরুষ	GPP1318617 ফটো উপলব্ধ	446 নাম : ঠান্ডী বাউরী স্বামীর নাম: ঘল্টু বাউরী বাড়ির নং : n0096 বয়স : 56 লিঙ্গ : মহিলা	GPP1318187 ফটো উপলব্ধ	447 নাম : মালতী বাউরী স্বামীর নাম: অজিত বাউরী বাড়ির নং : n0097 বয়স : 61 লিঙ্গ : মহিলা	WB/35/240/327193 ফটো উপলব্ধ
448 নাম : রথু বাউরী পিতার নাম: অজিত বাউরী বাড়ির নং : n0097 বয়স : 46 লিঙ্গ : পুরুষ	GPP1260462 ফটো উপলব্ধ	449 নাম : মঞ্জু বাউরী স্বামীর নাম: রথু বাউরী বাড়ির নং : n0097 বয়স : 36 লিঙ্গ : মহিলা	WNM1862416 ফটো উপলব্ধ	450 নাম : লক্ষন বাউরী পিতার নাম: অজিত বাউরী বাড়ির নং : n0097 বয়স : 36 লিঙ্গ : পুরুষ	WNM1451327 ফটো উপলব্ধ

বিধানসভা নির্বাচনক্ষেত্রের নং, নাম : 245-পাড়া  
ভাগ নং, নাম : 1-আনসারী, বাউরী, সরাকপাড়া, বাথানবাড়ি

451 নাম : মিঠু বাউরী স্বামীর নাম: লক্ষ্মণ বাউরী বাড়ির নং : n0097 বয়স : 37 লিঙ্গ : মহিলা	WNM1450667 ফটো উপলব্ধ	452 নাম : প্রকাশ বাউরী পিতার নাম: সনৎ বাউরী বাড়ির নং : n0097 বয়স : 30 লিঙ্গ : পুরুষ	WNM1767094 ফটো উপলব্ধ	453 নাম : সতীশ বাউরী পিতার নাম: কীন্তন বাউরী বাড়ির নং : n0098 বয়স : 69 লিঙ্গ : পুরুষ	GPP1318096 ফটো উপলব্ধ
454 নাম : আনি বাউরী স্বামীর নাম: সতীশ বাউরী বাড়ির নং : n0098 বয়স : 61 লিঙ্গ : মহিলা	WB/35/240/327359 ফটো উপলব্ধ	455 নাম : সরমা বাউরী স্বামীর নাম: সতীশ বাউরী বাড়ির নং : n0098 বয়স : 47 লিঙ্গ : মহিলা	GPP1319425 ফটো উপলব্ধ	456 নাম : গীতা বাউরী স্বামীর নাম: গোউর বাউরী বাড়ির নং : n0099 বয়স : 86 লিঙ্গ : মহিলা	WB/35/240/327206 ফটো উপলব্ধ
457 নাম : গনেশ বাউরী পিতার নাম: গোউর বাউরী বাড়ির নং : n0099 বয়স : 49 লিঙ্গ : পুরুষ	WB/35/240/327679 ফটো উপলব্ধ	458 নাম : সরস্বতী বাউরী স্বামীর নাম: গনেশ বাউরী বাড়ির নং : n0099 বয়স : 45 লিঙ্গ : মহিলা	WNM1450675 ফটো উপলব্ধ	459 নাম : ভৈরব বাউরী পিতার নাম: গুরুপদ বাউরী বাড়ির নং : n0104 বয়স : 71 লিঙ্গ : পুরুষ	WB/35/240/327659 ফটো উপলব্ধ
460 নাম : রবনী বাউরী স্বামীর নাম: ভৈরব বাউরী বাড়ির নং : n0104 বয়স : 61 লিঙ্গ : মহিলা	WB/35/240/327651 ফটো উপলব্ধ	461 নাম : অবোধ বাউরী পিতার নাম: ভৈরব বাউরী বাড়ির নং : n0104 বয়স : 42 লিঙ্গ : পুরুষ	GPP2293363 ফটো উপলব্ধ	462 নাম : নির্মল বাউরী পিতার নাম: ভৈরব বাউরী বাড়ির নং : n0104 বয়স : 40 লিঙ্গ : পুরুষ	GPP2295384 ফটো উপলব্ধ
463 নাম : চায়না বাউরী স্বামীর নাম: নির্মল বাউরী বাড়ির নং : n0104 বয়স : 39 লিঙ্গ : মহিলা	WNM1451350 ফটো উপলব্ধ	464 নাম : মিহির বাউরী পিতার নাম: গুরুপদ বাউরী বাড়ির নং : n0104 বয়স : 69 লিঙ্গ : পুরুষ	WB/35/240/327529 ফটো উপলব্ধ	465 নাম : আদি বাউরী স্বামীর নাম: মিহির বাউরী বাড়ির নং : n0104 বয়স : 61 লিঙ্গ : মহিলা	WB/35/240/327650 ফটো উপলব্ধ
466 নাম : রুমুরা বাউরী স্বামীর নাম: তপন বাউরী বাড়ির নং : n0104 বয়স : 59 লিঙ্গ : মহিলা	WB/35/240/327649 ফটো উপলব্ধ	467 নাম : বীরেন বাউরী পিতার নাম: দুর্গাচাঁ বাউরী বাড়ির নং : n0104 বয়স : 32 লিঙ্গ : পুরুষ	WNM1767185 ফটো উপলব্ধ	468 নাম : সরোজ বাউরী পিতার নাম: হীরা বাউরী বাড়ির নং : n0106 বয়স : 65 লিঙ্গ : পুরুষ	WB/35/240/327422 ফটো উপলব্ধ
469 নাম : আলতা বাউরী স্বামীর নাম: সরোজ বাউরী বাড়ির নং : n0106 বয়স : 56 লিঙ্গ : মহিলা	GPP1257997 ফটো উপলব্ধ	470 নাম : উত্তম বাউরী পিতার নাম: সরোজ বাউরী বাড়ির নং : n0106 বয়স : 40 লিঙ্গ : পুরুষ	WNM1450683 ফটো উপলব্ধ	471 নাম : প্রথম বাউরী পিতার নাম: সরোজ বাউরী বাড়ির নং : n0106 বয়স : 39 লিঙ্গ : পুরুষ	WNM1650258 ফটো উপলব্ধ
472 নাম : গৌতম বাউরী পিতার নাম: সরোজ বাউরী বাড়ির নং : n0106 বয়স : 37 লিঙ্গ : পুরুষ	WNM1650142 ফটো উপলব্ধ	473 নাম : মঙ্গলা বাউরী স্বামীর নাম: গৌতম বাউরী বাড়ির নং : n0106 বয়স : 37 লিঙ্গ : মহিলা	WNM1450691 ফটো উপলব্ধ	474 নাম : শান্তি বাউরী স্বামীর নাম: খঁকু বাউরী বাড়ির নং : n0107 বয়স : 81 লিঙ্গ : মহিলা	WB/35/240/327325 ফটো উপলব্ধ
475 নাম : নিত্য বাউরী পিতার নাম: বনমালী বাউরী বাড়ির নং : n0115 বয়স : 47 লিঙ্গ : পুরুষ	GPP2293330 ফটো উপলব্ধ	476 নাম : গুলাপী বাউরী স্বামীর নাম: নিত্য বাউরী বাড়ির নং : n0115 বয়স : 43 লিঙ্গ : মহিলা	GPP2293348 ফটো উপলব্ধ	477 নাম : সত্যনারান বাউরী পিতার নাম: বনমালী বাউরী বাড়ির নং : n0115 বয়স : 45 লিঙ্গ : পুরুষ	WNM1109206 ফটো উপলব্ধ
478 নাম : রসরাজ বাউরী পিতার নাম: গিরিশ বাউরী বাড়ির নং : n0115 বয়স : 71 লিঙ্গ : পুরুষ	WB/35/240/327500 ফটো উপলব্ধ	479 নাম : ছবি বাউরী স্বামীর নাম: রসরাজ বাউরী বাড়ির নং : n0115 বয়স : 61 লিঙ্গ : মহিলা	WB/35/240/327170 ফটো উপলব্ধ	480 নাম : পশুপতি বাউরী পিতার নাম: রসরাজ বাউরী বাড়ির নং : n0115 বয়স : 40 লিঙ্গ : পুরুষ	GPP2496842 ফটো উপলব্ধ

বিধানসভা নির্বাচনক্ষেত্রের নং, নাম : 245-পাড়া  
ভাগ নং, নাম : 1-আনসারী, বাউরী, সরাকপাড়া, বাথানবাড়ি

481 নাম : রমেশ বাউরী পিতার নাম: রসরাজ বাউরী বাড়ির নং : n0115 বয়স : 31 লিঙ্গ : পুরুষ	WNM1650225 ফটো উপলব্ধ	482 নাম : তীত বাউরী স্বামীর নাম: শ্রীচরণ বাউরী বাড়ির নং : n0117 বয়স : 59 লিঙ্গ : মহিলা	GPP2293678 ফটো উপলব্ধ	483 নাম : সুদেব বাউরী পিতার নাম: মনু বাউরী বাড়ির নং : n0117 বয়স : 56 লিঙ্গ : পুরুষ	WB/35/240/327434 ফটো উপলব্ধ
484 নাম : উমা বাউরী স্বামীর নাম: সুদেব বাউরী বাড়ির নং : n0117 বয়স : 50 লিঙ্গ : মহিলা	WNM1451335 ফটো উপলব্ধ	485 নাম : শ্রীকান্ত বাউরী পিতার নাম: সুদেব বাউরী বাড়ির নং : n0117 বয়স : 30 লিঙ্গ : পুরুষ	WNM1862531 ফটো উপলব্ধ	486 নাম : বাবলু বাউরী পিতার নাম: চরন বাউরী বাড়ির নং : n0117 বয়স : 37 লিঙ্গ : পুরুষ	WNM1450766 ফটো উপলব্ধ
487 নাম : মোসুমী বাউরী স্বামীর নাম: বাবলু বাউরী বাড়ির নং : n0117 বয়স : 33 লিঙ্গ : মহিলা	WNM1650324 ফটো উপলব্ধ	488 নাম : গোবর্দন বাউরী পিতার নাম: চরন বাউরী বাড়ির নং : n0117 বয়স : 35 লিঙ্গ : পুরুষ	WNM1450774 ফটো উপলব্ধ	489 নাম : হিমালী বাউরী স্বামীর নাম: গোবর্দন বাউরী বাড়ির নং : n0117 বয়স : 30 লিঙ্গ : মহিলা	WNM1767383 ফটো উপলব্ধ
490 নাম : হেলু বাউরী পিতার নাম: ষষ্টি বাউরী বাড়ির নং : n0118 বয়স : 81 লিঙ্গ : পুরুষ	GPP2596948 ফটো উপলব্ধ	491 নাম : অশোক বাউরী পিতার নাম: হেলু বাউরী বাড়ির নং : n0118 বয়স : 41 লিঙ্গ : পুরুষ	GPP2295376 ফটো উপলব্ধ	492 নাম : প্রশান্ত বাউরী পিতার নাম: হেলু বাউরী বাড়ির নং : n0118 বয়স : 32 লিঙ্গ : পুরুষ	WNM1650001 ফটো উপলব্ধ
493 নাম : গুনধারী বাউরী পিতার নাম: হেলু বাউরী বাড়ির নং : n0118 বয়স : 31 লিঙ্গ : পুরুষ	WNM1767318 ফটো উপলব্ধ	494 নাম : ভোলু বাউরী পিতার নাম: ষষ্টি বাউরী বাড়ির নং : n0118 বয়স : 71 লিঙ্গ : পুরুষ	GPP2596955 ফটো উপলব্ধ	495 নাম : ইচ্ছা বাউরী স্বামীর নাম: ভোলু বাউরী বাড়ির নং : n0118 বয়স : 66 লিঙ্গ : মহিলা	GPP2596963 ফটো উপলব্ধ
496 নাম : মাঝি বাউরী পিতার নাম: ভোলু বাউরী বাড়ির নং : n0118 বয়স : 35 লিঙ্গ : পুরুষ	WNM1650217 ফটো উপলব্ধ	497 নাম : গন্তীর বাউরী পিতার নাম: ভোলু বাউরী বাড়ির নং : n0118 বয়স : 35 লিঙ্গ : পুরুষ	WNM1767607 ফটো উপলব্ধ	498 নাম : রাজু বাউরী পিতার নাম: ভোলু বাউরী বাড়ির নং : n0118 বয়স : 30 লিঙ্গ : পুরুষ	WNM1862598 ফটো উপলব্ধ
499 নাম : পেলু বাউরী পিতার নাম: ষষ্টি বাউরী বাড়ির নং : n0118 বয়স : 59 লিঙ্গ : পুরুষ	WB/35/240/327449 ফটো উপলব্ধ	500 নাম : সাধনা বাউরী স্বামীর নাম: পেলু বাউরী বাড়ির নং : n0118 বয়স : 51 লিঙ্গ : মহিলা	WB/35/240/327365 ফটো উপলব্ধ	501 নাম : মালা বাউরী স্বামীর নাম: মাঝী বাউরী বাড়ির নং : n0118 বয়স : 36 লিঙ্গ : মহিলা	WNM1767532 ফটো উপলব্ধ
502 নাম : সন্তোষ বাউরী পিতার নাম: ভীম বাউরী বাড়ির নং : n0119 বয়স : 61 লিঙ্গ : পুরুষ	WB/35/240/327491 ফটো উপলব্ধ	503 নাম : গীতা বাউরী স্বামীর নাম: সন্তোষ বাউরী বাড়ির নং : n0119 বয়স : 53 লিঙ্গ : মহিলা	WB/35/240/327341 ফটো উপলব্ধ	504 নাম : হারাধন বাউরী পিতার নাম: সন্তোষ বাউরী বাড়ির নং : n0119 বয়স : 41 লিঙ্গ : পুরুষ	GPP2295434 ফটো উপলব্ধ
505 নাম : লক্ষী বাউরী স্বামীর নাম: হারাধন বাউরী বাড়ির নং : n0119 বয়স : 33 লিঙ্গ : মহিলা	WNM1767557 ফটো উপলব্ধ	506 নাম : গোবিন্দ বাউরী পিতার নাম: সন্তোষ বাউরী বাড়ির নং : n0119 বয়স : 36 লিঙ্গ : পুরুষ	WNM1450782 ফটো উপলব্ধ	507 নাম : ইন্দ্রজিত বাউরী পিতার নাম: ভীম বাউরী বাড়ির নং : n0119 বয়স : 56 লিঙ্গ : পুরুষ	WB/35/240/327445 ফটো উপলব্ধ
508 নাম : প্রসেনজিৎ বাউরী পিতার নাম: ইন্দ্রজিৎ বাউরী বাড়ির নং : n0119 বয়স : 31 লিঙ্গ : পুরুষ	WNM1650118 ফটো উপলব্ধ	509 নাম : পাস্তা বাউরী স্বামীর নাম: দুর্গাদাস বাউরী বাড়ির নং : n0120 বয়স : 67 লিঙ্গ : মহিলা	WB/35/240/327163 ফটো উপলব্ধ	510 নাম : দিলীপ বাউরী পিতার নাম: দুর্গাদাস বাউরী বাড়ির নং : n0120 বয়স : 51 লিঙ্গ : পুরুষ	WB/35/240/327664 ফটো উপলব্ধ

বিধানসভা নির্বাচনক্ষেত্রের নং, নাম : 245-পাড়া  
ভাগ নং, নাম : 1-আনসারী, বাউরী, সরাকপাড়া, বাথানবাড়ি

511 নাম : সুরী বাউরী স্বামীর নাম: দিলীপ বাউরী বাড়ির নং : n0120 বয়স : 46 লিঙ্গ : মহিলা	GPP1257633 ফটো উপলব্ধ	512 নাম : দীপক বাউরী পিতার নাম: দুর্গাদাস বাউরী বাড়ির নং : n0120 বয়স : 43 লিঙ্গ : পুরুষ	GPP2293355 ফটো উপলব্ধ	513 নাম : তাপস বাউরী পিতার নাম: দিলীপ বাউরী বাড়ির নং : এন0120 বয়স : 24 লিঙ্গ : পুরুষ	WNM2633493 ফটো উপলব্ধ
514 নাম : গোবর্দ্ধন বাউরী পিতার নাম: তরণী বাউরী বাড়ির নং : এন0088 বয়স : 26 লিঙ্গ : পুরুষ	WNM2147460 ফটো উপলব্ধ	515 নাম : চিরঞ্জিৎ বাউরী পিতার নাম: ইন্দ্রজিৎ বাউরী বাড়ির নং : এন0119 বয়স : 25 লিঙ্গ : পুরুষ	WNM2147635 ফটো উপলব্ধ	516 নাম : পুনী বাউরী পিতার নাম: সীতারাম বাউরী বাড়ির নং : এন0090 বয়স : 31 লিঙ্গ : মহিলা	WNM2147494 ফটো উপলব্ধ
517 নাম : নমিতা বাউরী মায়ের নাম: শ্যামলী বাউরী বাড়ির নং : 000 বয়স : 33 লিঙ্গ : মহিলা	WNM2147502 ফটো উপলব্ধ	518 নাম : শ্যামলী বাউরী স্বামীর নাম: বিদেশ বাউরী বাড়ির নং : n0094 বয়স : 63 লিঙ্গ : মহিলা	WNM2262681 ফটো উপলব্ধ	519 নাম : টিনকর বরি পিতার নাম: ঠাকুরদাস বাউরী বাড়ির নং : n0093 বয়স : 66 লিঙ্গ : পুরুষ	WNM2262954 ফটো উপলব্ধ
520 নাম : মিরি বাউরী স্বামীর নাম: উত্তম বাউরী বাড়ির নং : নং106 বয়স : 34 লিঙ্গ : মহিলা	WNM2499812 ফটো উপলব্ধ	521 নাম : নমিতা বাউরী স্বামীর নাম: প্রসেনজিৎ বাউরী বাড়ির নং : এন01119 বয়স : 23 লিঙ্গ : মহিলা	WNM2648277 ফটো উপলব্ধ	522 নাম : পদ্মা বাউরী স্বামীর নাম: গোবিন্দ বাউরী বাড়ির নং : নং119 বয়স : 22 লিঙ্গ : মহিলা	WNM2468205 ফটো উপলব্ধ
523 নাম : দাসী বাউরী পিতার নাম: শুকু বাউরী বাড়ির নং : n0134 বয়স : 63 লিঙ্গ : মহিলা	GPP2293660 ফটো উপলব্ধ	524 নাম : বিকাশ বাউরী পিতার নাম: ত্রিলোচন বাউরী বাড়ির নং : নং 88 বয়স : 23 লিঙ্গ : পুরুষ	WNM2380475 ফটো উপলব্ধ	525 নাম : নয়ন বাউরী পিতার নাম: অনিল বাউরী বাড়ির নং : নং 88 বয়স : 24 লিঙ্গ : পুরুষ	WNM2380459 ফটো উপলব্ধ
526 নাম : নিরুপমা বাউরী স্বামীর নাম: শিব বাউরী বাড়ির নং : n0144 বয়স : 28 লিঙ্গ : মহিলা	WNM1944008 ফটো উপলব্ধ	527 নাম : মোনোজিত বাউরী পিতার নাম: রবীন্দ্রনাথ বাউরী বাড়ির নং : নং 114 বয়স : 23 লিঙ্গ : পুরুষ	WNM2380434 ফটো উপলব্ধ	528 নাম : ত্রিবেদ বাউরী পিতার নাম: সুরেশ বাউরী বাড়ির নং : এন0092 বয়স : 23 লিঙ্গ : পুরুষ	WNM2443190 ফটো উপলব্ধ
529 নাম : রামপ্রসাদ বাউরী পিতার নাম: সাধন বাউরী বাড়ির নং : n0096 বয়স : 28 লিঙ্গ : পুরুষ	WNM1944883 ফটো উপলব্ধ	530 নাম : রবীন্দ্রনাথ বাউরী পিতার নাম: শ্যামাপদ বাউরী বাড়ির নং : n0114 বয়স : 51 লিঙ্গ : পুরুষ	GPP1256718 ফটো উপলব্ধ	531 নাম : সোনালী বাউরী স্বামীর নাম: সন্দীপ বাউরী বাড়ির নং : এন0127 বয়স : 25 লিঙ্গ : মহিলা	WNM2147593 ফটো উপলব্ধ
532 নাম : সকিলা বাউরী স্বামীর নাম: পশুপতি বাউরী বাড়ির নং : এন0115 বয়স : 30 লিঙ্গ : মহিলা	WNM2147551 ফটো উপলব্ধ	533 নাম : সাধনা বাউরী স্বামীর নাম: গন্তীর বাউরী বাড়ির নং : n0118 বয়স : 26 লিঙ্গ : মহিলা	WNM2147684 ফটো উপলব্ধ	534 নাম : রুস্পা বাউরী স্বামীর নাম: প্রশান্ত বাউরী বাড়ির নং : এন0118 বয়স : 27 লিঙ্গ : মহিলা	WNM2147668 ফটো উপলব্ধ
535 নাম : ঝর্না বাউরী স্বামীর নাম: মহেশ্বর বাউরী বাড়ির নং : n0143 বয়স : 28 লিঙ্গ : মহিলা	WNM1943851 ফটো উপলব্ধ	536 নাম : পঞ্চগনন বাউরী পিতার নাম: যুধিষ্ঠির বাউরী বাড়ির নং : n0135 বয়স : 28 লিঙ্গ : পুরুষ	WNM2056570 ফটো উপলব্ধ	537 নাম : মাদুরী বাউরী স্বামীর নাম: কিরিটি বাউরী বাড়ির নং : n0088 বয়স : 40 লিঙ্গ : মহিলা	WNM2110658 ফটো উপলব্ধ
538 নাম : আরতী বাউরী স্বামীর নাম: রাজ কুমার বাউরী বাড়ির নং : n0093 বয়স : 27 লিঙ্গ : মহিলা	WNM2032803 ফটো উপলব্ধ	539 নাম : যবুনা বাউরী স্বামীর নাম: অশোক বাউরী বাড়ির নং : এন0188 বয়স : 31 লিঙ্গ : মহিলা	WNM2147643 ফটো উপলব্ধ	540 নাম : সন্দীপ বাউরী পিতার নাম: পরেশ বাউরী বাড়ির নং : এন0127 বয়স : 25 লিঙ্গ : পুরুষ	WNM2147486 ফটো উপলব্ধ

বিধানসভা নির্বাচনক্ষেত্রের নং, নাম : 245-পাড়া  
ভাগ নং, নাম : 1-আনসারী, বাউরী, সরাকপাড়া, বাথানবাড়ি

541 নাম : সীমা বাউরী স্বামীর নাম : রঞ্জিত বাউরী বাড়ির নং : n0095 বয়স : 30 লিঙ্গ : মহিলা	WNM2087914 ফটো উপলব্ধ	542 নাম : জীতেন বাউরী পিতার নাম : সমীর বাউরী বাড়ির নং : n0095 বয়স : 27 লিঙ্গ : পুরুষ	WNM2087948 ফটো উপলব্ধ	543 নাম : সরস্বতী বাউরী স্বামীর নাম : নিমল চন্দ্র বাউরী বাড়ির নং : n0089 বয়স : 35 লিঙ্গ : মহিলা	WNM2087872 ফটো উপলব্ধ
544 নাম : মানু বাউরী স্বামীর নাম : রাজীব বাউরী বাড়ির নং : n0089 বয়স : 35 লিঙ্গ : মহিলা	WNM2087880 ফটো উপলব্ধ	545 নাম : সরস্বতী বাউরী স্বামীর নাম : নিমাই বাউরী বাড়ির নং : n0090 বয়স : 29 লিঙ্গ : মহিলা	WNM2087898 ফটো উপলব্ধ	546 নাম : সন্তোষী বাউরী স্বামীর নাম : নগেন বাউরী বাড়ির নং : n0112 বয়স : 29 লিঙ্গ : মহিলা	WNM2056612 ফটো উপলব্ধ
547 নাম : রমেশ বাউরী পিতার নাম : তপন বাউরী বাড়ির নং : n0137 বয়স : 27 লিঙ্গ : পুরুষ	WNM2032746 ফটো উপলব্ধ	548 নাম : রুম্পা বৌরী স্বামীর নাম : রমেশ বৌরী বাড়ির নং : নডিহা বয়স : 23 লিঙ্গ : মহিলা	WNM2677581 ফটো উপলব্ধ	549 নাম : কবিতা বাউরী স্বামীর নাম : পিন্টু বাউরী বাড়ির নং : n0127 বয়স : 26 লিঙ্গ : মহিলা	WNM2115392 ফটো উপলব্ধ
550 নাম : রাজেশ বাউরী পিতার নাম : শুকদেব বাউরী বাড়ির নং : এন0118 বয়স : 27 লিঙ্গ : পুরুষ	WNM2664464 ফটো উপলব্ধ	551 নাম : বাসুদেব বাউরী পিতার নাম : পেলু বাউরী বাড়ির নং : n0118 বয়স : 26 লিঙ্গ : পুরুষ	WNM2107399 ফটো উপলব্ধ	552 নাম : আলোমণি বাউরী স্বামীর নাম : রাজু বাউরী বাড়ির নং : এন0118 বয়স : 21 লিঙ্গ : মহিলা	WNM2648889 ফটো উপলব্ধ
553 নাম : ঈশ্বর বাউরী পিতার নাম : পেলু বাউরী বাড়ির নং : এন0118 বয়স : 20 লিঙ্গ : পুরুষ	WNM2650927 ফটো উপলব্ধ	554 নাম : ফুলন বাউরী মায়ের নাম : সুভদ্রা বাউরী বাড়ির নং : নং 89 বয়স : 38 লিঙ্গ : মহিলা	WNM2584605 ফটো উপলব্ধ	555 নাম : সত্যভামা বাউরী স্বামীর নাম : রাহুল বাউরী বাড়ির নং : নং 092 বয়স : 22 লিঙ্গ : মহিলা	WNM2584621 ফটো উপলব্ধ
556 নাম : উজ্জল বাউরী পিতার নাম : নিতা বাউরী বাড়ির নং : নং0115 বয়স : 21 লিঙ্গ : পুরুষ	WNM2565810 ফটো উপলব্ধ	557 নাম : সমী বাউরী স্বামীর নাম : কেদার বাউরী বাড়ির নং : n0133 বয়স : 60 লিঙ্গ : মহিলা	GPP1261445 ফটো উপলব্ধ	558 নাম : ধীরেন বাউরী পিতার নাম : দুর্গাই বাউরী বাড়ির নং : n0104 বয়স : 28 লিঙ্গ : পুরুষ	WNM1944628 ফটো উপলব্ধ
559 নাম : বিজলা বাউরী স্বামীর নাম : বীরেন বাউরী বাড়ির নং : n0104 বয়স : 35 লিঙ্গ : মহিলা	WNM1944610 ফটো উপলব্ধ	560 নাম : আনন্দ বাউরী পিতার নাম : মিহির বাউরী বাড়ির নং : এন0104 বয়স : 20 লিঙ্গ : পুরুষ	WNM2628246 ফটো উপলব্ধ	561 নাম : জবা বাউরী পিতার নাম : বিনোদ বাউরী বাড়ির নং : n0107 বয়স : 30 লিঙ্গ : মহিলা	WNM2032704 ফটো উপলব্ধ
562 নাম : পূজা বাউরী স্বামীর নাম : নরেন বাউরী বাড়ির নং : এন0107 বয়স : 28 লিঙ্গ : মহিলা	WNM2656429 ফটো উপলব্ধ	563 নাম : সুভাষা বাউরী পিতার নাম : জগন্নাথ বাউরী বাড়ির নং : নং112 বয়স : 21 লিঙ্গ : পুরুষ	WNM2562924 ফটো উপলব্ধ	564 নাম : চন্দনা বাউরী স্বামীর নাম : অজয় বাউরী বাড়ির নং : n0057 বয়স : 29 লিঙ্গ : মহিলা	WNM2032852 ফটো উপলব্ধ
565 নাম : সাইম আনসারী পিতার নাম : মহঃআমিন আনসারী বাড়ির নং : n0070 বয়স : 42 লিঙ্গ : পুরুষ	GPP1897164 ফটো উপলব্ধ	566 নাম : আবেদা বিবি স্বামীর নাম : হামিদুদ্দিন বিবি বাড়ির নং : n0057 বয়স : 26 লিঙ্গ : মহিলা	WNM2087922 ফটো উপলব্ধ	567 নাম : শাহরুখ আনসারী পিতার নাম : সহরালি আনসারী বাড়ির নং : n0116 বয়স : 26 লিঙ্গ : পুরুষ	WNM2087989 ফটো উপলব্ধ
568 নাম : ফুলকুমারী বিবি স্বামীর নাম : মহঃ সাহিদ আনসারী বাড়ির নং : নং0048 বয়স : 23 লিঙ্গ : মহিলা	WNM2468981 ফটো উপলব্ধ	569 নাম : মহঃ সহিদ আনসারী পিতার নাম : কিসমত আনসারী বাড়ির নং : n0043 বয়স : 28 লিঙ্গ : পুরুষ	WNM1944792 ফটো উপলব্ধ	570 নাম : ফাতেমা বিবি স্বামীর নাম : কুরবান আনসারী বাড়ির নং : n0043 বয়স : 80 লিঙ্গ : মহিলা	GPP1320613 ফটো উপলব্ধ

বিধানসভা নির্বাচনক্ষেত্রের নং, নাম : 245-পাড়া  
ভাগ নং, নাম : 1-আনসারী, বাউরী, সরাকপাড়া, বাথানবাড়ি

571	WNM2372530	ফটো উপলব্ধ	572	WNM1649896	ফটো উপলব্ধ	573	WNM1944651	ফটো উপলব্ধ
নাম : সহর আলি আনসারী পিতার নাম : সুরমালি আনসারী বাড়ির নং : n0116 বয়স : 60 লিঙ্গ : পুরুষ			নাম : রহিমা বিবি স্বামীর নাম : সদ্দাম আনসারী বাড়ির নং : n0070 বয়স : 31 লিঙ্গ : মহিলা			নাম : সমিরন বিবি স্বামীর নাম : মহঃ নইম আনসারী বাড়ির নং : n0070 বয়স : 32 লিঙ্গ : মহিলা		
574	WNM2692259	ফটো উপলব্ধ	575	WB/35/240/327342	ফটো উপলব্ধ	576	GPP2295335	ফটো উপলব্ধ
নাম : কিসমত আনসারী পিতার নাম : কুরবান আনসারী বাড়ির নং : n0043 বয়স : 57 লিঙ্গ : পুরুষ			নাম : কুরবান আনসারী পিতার নাম : মাহিন্দী আনসারী বাড়ির নং : n0043 বয়স : 76 লিঙ্গ : পুরুষ			নাম : সুবেদা বিবি স্বামীর নাম : সুরফুদ্দিন আনসারী বাড়ির নং : n0043 বয়স : 39 লিঙ্গ : মহিলা		
577	GPP2295343	ফটো উপলব্ধ	578	GPP2292852	ফটো উপলব্ধ	579	WNM0988105	ফটো উপলব্ধ
নাম : সুরফুদ্দিন আনসারী পিতার নাম : কুরবান আনসারী বাড়ির নং : n0043 বয়স : 40 লিঙ্গ : পুরুষ			নাম : নুরজান বিবি আনসারী স্বামীর নাম : কিসমত আনসারী বাড়ির নং : n0043 বয়স : 49 লিঙ্গ : মহিলা			নাম : হাফিজউদ্দিন আনসারী পিতার নাম : সবরতি আনসারী বাড়ির নং : n0057 বয়স : 35 লিঙ্গ : পুরুষ		
580	WNM2522423	ফটো উপলব্ধ	581	WB/35/240/327165	ফটো উপলব্ধ	582	WNM2517696	ফটো উপলব্ধ
নাম : নেহালী বিবি স্বামীর নাম : সবরতি আনসারী বাড়ির নং : n0057 বয়স : 67 লিঙ্গ : মহিলা			নাম : সবরতি আনসারী পিতার নাম : আব্বাস আনসারী বাড়ির নং : n0057 বয়স : 66 লিঙ্গ : পুরুষ			নাম : বাসুদন বিবি স্বামীর নাম : সহর আলি আনসারী বাড়ির নং : n0116 বয়স : 62 লিঙ্গ : মহিলা		
583	WNM1650159	ফটো উপলব্ধ	584	GPP2295368	ফটো উপলব্ধ	585	WNM0645200	ফটো উপলব্ধ
নাম : মহম্মদ নইম আনসারী মায়ের নাম : আমীন আনসারী বাড়ির নং : n0070 বয়স : 36 লিঙ্গ : পুরুষ			নাম : সাইরুন বিবি স্বামীর নাম : মহঃ আমিন আনসারী বাড়ির নং : n0070 বয়স : 76 লিঙ্গ : মহিলা			নাম : বিজয় মুখার্জী পিতার নাম : প্রশান্ত মুখার্জী বাড়ির নং : n0015 বয়স : 38 লিঙ্গ : পুরুষ		
586	WB/35/240/327463	ফটো উপলব্ধ	587	WNM2517787	ফটো উপলব্ধ	588	GPP2497063	ফটো উপলব্ধ
নাম : মানসী মুখার্জী স্বামীর নাম : প্রশান্ত মুখার্জী বাড়ির নং : n0015 বয়স : 58 লিঙ্গ : মহিলা			নাম : প্রশান্ত মুখার্জী পিতার নাম : রবীন্দ্র মুখার্জী বাড়ির নং : n0015 বয়স : 64 লিঙ্গ : পুরুষ			নাম : সুরত মুখপাধ্যায় পিতার নাম : প্রশান্ত মুখপাধ্যায় বাড়ির নং : n0015 বয়স : 41 লিঙ্গ : পুরুষ		
589	WNM2445757	ফটো উপলব্ধ	590	WNM1767680	ফটো উপলব্ধ	591	WNM1451095	ফটো উপলব্ধ
নাম : অন্তরা মুখোপাধ্যায় স্বামীর নাম : বিজয় মুখোপাধ্যায় বাড়ির নং : এন001 বয়স : 24 লিঙ্গ : মহিলা			নাম : বিলিক মুখার্জী স্বামীর নাম : সুরত মুখার্জী বাড়ির নং : n0015 বয়স : 32 লিঙ্গ : মহিলা			নাম : বিষ্ণু মুদি পিতার নাম : মধু মুদি বাড়ির নং : n0103 বয়স : 39 লিঙ্গ : পুরুষ		
592	WNM1451103	ফটো উপলব্ধ	593	GPP2294833	ফটো উপলব্ধ	594	GPP2294841	ফটো উপলব্ধ
নাম : ডাক্তারী মুদি স্বামীর নাম : বিরিঞ্চ মুদি বাড়ির নং : n0103 বয়স : 37 লিঙ্গ : মহিলা			নাম : ক্ষেপু মুদি পিতার নাম : ভজহরি মুদি বাড়ির নং : n0103 বয়স : 61 লিঙ্গ : পুরুষ			নাম : বালিকা মুদি স্বামীর নাম : ক্ষেপু মুদি বাড়ির নং : n0103 বয়স : 56 লিঙ্গ : মহিলা		
595	WNM1650290	ফটো উপলব্ধ	596	WNM1451111	ফটো উপলব্ধ	597	WNM1944776	ফটো উপলব্ধ
নাম : ভগীরথ মুদি পিতার নাম : ক্ষেপু মুদি বাড়ির নং : n0103 বয়স : 35 লিঙ্গ : পুরুষ			নাম : যমুনা বাউরী স্বামীর নাম : অবোধ বাউরী বাড়ির নং : n0103 বয়স : 38 লিঙ্গ : মহিলা			নাম : রাতুলী মুদি স্বামীর নাম : ভগীরথ মুদি বাড়ির নং : n0103 বয়স : 33 লিঙ্গ : মহিলা		
598	WNM1944719	ফটো উপলব্ধ	599	WNM1451079	ফটো উপলব্ধ	600	GPP2597565	ফটো উপলব্ধ
নাম : আদরি মুদি স্বামীর নাম : সয়ম্বর মুদি বাড়ির নং : n0100 বয়স : 40 লিঙ্গ : মহিলা			নাম : বিজয় মুদি পিতার নাম : রনু মুদি বাড়ির নং : n0100 বয়স : 37 লিঙ্গ : পুরুষ			নাম : নেপুরা মুদি স্বামীর নাম : নটবর মুদি বাড়ির নং : n0100 বয়স : 44 লিঙ্গ : মহিলা		

বিধানসভা নির্বাচনক্ষেত্রের নং, নাম : 245-পাড়া  
ভাগ নং, নাম : 1-আনসারী, বাউরী, সরাকপাড়া, বাথানবাড়ি

601 নাম : সায়ম্বর মুদি মায়ের নাম: সমলা মুদি বাড়ির নং : n0100 বয়স : 39 লিঙ্গ : পুরুষ	WNM1650126 ফটো উপলব্ধ	602 নাম : সমলা মুদি স্বামীর নাম: রনু মুদি বাড়ির নং : n0100 বয়স : 76 লিঙ্গ : মহিলা	WB/35/240/327255 ফটো উপলব্ধ	603 নাম : ছবি মুদি স্বামীর নাম: মধু মুদি বাড়ির নং : n0103 বয়স : 61 লিঙ্গ : মহিলা	WB/35/240/327262 ফটো উপলব্ধ
604 নাম : মধু মুদি পিতার নাম: বাবু মুদি বাড়ির নং : n0103 বয়স : 66 লিঙ্গ : পুরুষ	WB/35/240/327148 ফটো উপলব্ধ	605 নাম : উর্মিলা মুদি স্বামীর নাম: বিষ্ণু মুদি বাড়ির নং : n0103 বয়স : 27 লিঙ্গ : মহিলা	WNM2032811 ফটো উপলব্ধ	606 নাম : ইলা মাজী পিতার নাম: কেনারাম মাজী বাড়ির নং : বাথানবাড়ী বয়স : 29 লিঙ্গ : মহিলা	WNM1949965 ফটো উপলব্ধ
607 নাম : কুমারী চামেলী মাজী স্বামীর নাম: কুন্তল মাজী বাড়ির নং : নং003 বয়স : 31 লিঙ্গ : মহিলা	WNM2564888 ফটো উপলব্ধ	608 নাম : আরমান আনসারী পিতার নাম: সলিম আনসারী বাড়ির নং : নং064 বয়স : 22 লিঙ্গ : পুরুষ	WNM2565836 ফটো উপলব্ধ	609 নাম : ছবি মুদি পিতার নাম: বীরু মুদি বাড়ির নং : n0102 বয়স : 53 লিঙ্গ : মহিলা	GPP1258847 ফটো উপলব্ধ
610 নাম : ফ.গু মুদী পিতার নাম: বীরু মুদি বাড়ির নং : n0102 বয়স : 61 লিঙ্গ : পুরুষ	WNM2263085 ফটো উপলব্ধ	611 নাম : লালু মুদি পিতার নাম: ফাগু মুদি বাড়ির নং : n0102 বয়স : 30 লিঙ্গ : পুরুষ	WNM1767656 ফটো উপলব্ধ	612 নাম : ললিতা মুদি স্বামীর নাম: ফাগু মুদি বাড়ির নং : n0102 বয়স : 57 লিঙ্গ : মহিলা	GPP1258219 ফটো উপলব্ধ
613 নাম : আশা মুদি স্বামীর নাম: লালু মুদি বাড়ির নং : এন0102 বয়স : 22 লিঙ্গ : মহিলা	WNM2672517 ফটো উপলব্ধ	614 নাম : নমিতা মুদি স্বামীর নাম: বলরাম মুদি বাড়ির নং : n0101 বয়স : 56 লিঙ্গ : মহিলা	GPP1258193 ফটো উপলব্ধ	615 নাম : ভক্তিপদ মুদি পিতার নাম: মহাদেব মুদি বাড়ির নং : n0101 বয়স : 35 লিঙ্গ : পুরুষ	WNM1451087 ফটো উপলব্ধ
616 নাম : বিদ্যুৎ মুদি পিতার নাম: মহাদেব মুদি বাড়ির নং : n0101 বয়স : 40 লিঙ্গ : পুরুষ	GPP2294890 ফটো উপলব্ধ	617 নাম : যমুনা মুদি স্বামীর নাম: যুধিষ্ঠির মুদি বাড়ির নং : n0101 বয়স : 38 লিঙ্গ : মহিলা	GPP2765139 ফটো উপলব্ধ	618 নাম : যুধিষ্ঠির মুদি পিতার নাম: মহাদেব মুদি বাড়ির নং : n0101 বয়স : 42 লিঙ্গ : পুরুষ	GPP2294882 ফটো উপলব্ধ
619 নাম : রবি মুদি পিতার নাম: বাদল মুদি বাড়ির নং : n0101 বয়স : 66 লিঙ্গ : পুরুষ	WB/35/240/327322 ফটো উপলব্ধ	620 নাম : সুমিত্রা মুদি পিতার নাম: বাদল মুদি বাড়ির নং : n0101 বয়স : 66 লিঙ্গ : মহিলা	GPP1258201 ফটো উপলব্ধ	621 নাম : তিরসী মুদী স্বামীর নাম: মহাদেব মুদি বাড়ির নং : n0101 বয়স : 71 লিঙ্গ : মহিলা	GPP1257799 ফটো উপলব্ধ
622 নাম : জোশদা মুদী স্বামীর নাম: বিদ্যুৎ মুদি বাড়ির নং : n0101 বয়স : 37 লিঙ্গ : মহিলা	GPP2765121 ফটো উপলব্ধ	623 নাম : পুষ্প মুদি স্বামীর নাম: ভক্তিপদ মুদি বাড়ির নং : n0101 বয়স : 28 লিঙ্গ : মহিলা	WNM1944826 ফটো উপলব্ধ	624 নাম : লক্ষীকান্ত মুদী পিতার নাম: বলরাম মুদী বাড়ির নং : n0101 বয়স : 28 লিঙ্গ : পুরুষ	WNM1944875 ফটো উপলব্ধ
625 নাম : উমাপদ মুদি মায়ের নাম: নমিতা মুদি বাড়ির নং : এন0101 বয়স : 24 লিঙ্গ : পুরুষ	WNM2633535 ফটো উপলব্ধ	626 নাম : আকাশ মুদি পিতার নাম: যুধিষ্ঠির মুদি বাড়ির নং : এন0101 বয়স : 20 লিঙ্গ : পুরুষ	WNM2656395 ফটো উপলব্ধ	627 নাম : কুন্তা মাজি স্বামীর নাম: সুশীল মাজি বাড়ির নং : n0005 বয়স : 39 লিঙ্গ : মহিলা	WNM1327295 ফটো উপলব্ধ
628 নাম : তারাপদ মাজি পিতার নাম: গোবিন্দ মাজি বাড়ির নং : n0005 বয়স : 83 লিঙ্গ : পুরুষ	WB/35/240/327497 ফটো উপলব্ধ	629 নাম : ছবি মাজি স্বামীর নাম: তারাপদ মাজি বাড়ির নং : n0005 বয়স : 71 লিঙ্গ : মহিলা	WB/35/240/327446 ফটো উপলব্ধ	630 নাম : সুশীল মাজী পিতার নাম: তারাপদ মাজী বাড়ির নং : n0005 বয়স : 51 লিঙ্গ : পুরুষ	WB/35/240/327598 ফটো উপলব্ধ

বিধানসভা নির্বাচনক্ষেত্রের নং, নাম : 245-পাড়া  
ভাগ নং, নাম : 1-আনসারী, বাউরী, সরাকপাড়া, বাথানবাড়ি

631 নাম : শংকর মাজি পিতার নাম: নকুল মাজি বাড়ির নং : n0006 বয়স : 57 লিঙ্গ : পুরুষ	WB/35/240/327196	ফটো উপলব্ধ	632 নাম : টগর মাজি স্বামীর নাম: শংকর মাজি বাড়ির নং : n0006 বয়স : 53 লিঙ্গ : মহিলা	WB/35/240/327595	ফটো উপলব্ধ	633 নাম : সাধন মাজী পিতার নাম: শংকর মাজী বাড়ির নং : n0006 বয়স : 32 লিঙ্গ : পুরুষ	WNM1650423	ফটো উপলব্ধ
634 নাম : বিজলা মাজি স্বামীর নাম: জিতু মাজি বাড়ির নং : n0007 বয়স : 73 লিঙ্গ : মহিলা	WB/35/240/327509	ফটো উপলব্ধ	635 নাম : শুভঙ্কর মাজী পিতার নাম: জিতু মাজি বাড়ির নং : n0007 বয়স : 56 লিঙ্গ : পুরুষ	WNM2619955	ফটো উপলব্ধ	636 নাম : ধীরেন মাজী পিতার নাম: জিতু মাজী বাড়ির নং : n0007 বয়স : 46 লিঙ্গ : পুরুষ	GPP2294536	ফটো উপলব্ধ
637 নাম : কুসুম মাজী স্বামীর নাম: ধীরেন মাজী বাড়ির নং : n0007 বয়স : 35 লিঙ্গ : মহিলা	WNM1862457	ফটো উপলব্ধ	638 নাম : অনিতা মাজি স্বামীর নাম: শুভঙ্কর মাজি বাড়ির নং : n0007 বয়স : 44 লিঙ্গ : মহিলা	GPP1898980	ফটো উপলব্ধ	639 নাম : শিশির মাজি পিতার নাম: নিমাই মাজি বাড়ির নং : n0130 বয়স : 35 লিঙ্গ : পুরুষ	WNM1326693	ফটো উপলব্ধ
640 নাম : পদ্মা মাজী স্বামীর নাম: শিশির মাজী বাড়ির নং : n0130 বয়স : 32 লিঙ্গ : মহিলা	WNM1767508	ফটো উপলব্ধ	641 নাম : গঙ্গামনি মাজী পিতার নাম: বিধানলাল মাজী বাড়ির নং : nং006 বয়স : 26 লিঙ্গ : মহিলা	WNM2077469	ফটো উপলব্ধ	642 নাম : বুধী বাউরী স্বামীর নাম: কুশা বাউরী বাড়ির নং : n0005 বয়স : 45 লিঙ্গ : মহিলা	GPP2294510	ফটো উপলব্ধ
643 নাম : সীমা মাজি স্বামীর নাম: ভোলানাথ মাজি বাড়ির নং : n0005 বয়স : 47 লিঙ্গ : মহিলা	GPP1898923	ফটো উপলব্ধ	644 নাম : মাখন মাজী পিতার নাম: জিতু মাজী বাড়ির নং : n0007 বয়স : 45 লিঙ্গ : পুরুষ	GPP1898972	ফটো উপলব্ধ	645 নাম : সুমন মাজী পিতার নাম: ভোলানাথ মাজী বাড়ির নং : n0005 বয়স : 27 লিঙ্গ : পুরুষ	WNM2032670	ফটো উপলব্ধ
646 নাম : কৃষ্ণপদ বাউরী মায়ের নাম: বুধী বাউরী বাড়ির নং : এন0088 বয়স : 26 লিঙ্গ : পুরুষ	WNM2672541	ফটো উপলব্ধ	647 নাম : অর্জুন বাউরী মায়ের নাম: বুধী বাউরী বাড়ির নং : এন0088 বয়স : 21 লিঙ্গ : পুরুষ	WNM2643526	ফটো উপলব্ধ	648 নাম : প্রশান্ত মাজী পিতার নাম: তুলসী মাজী বাড়ির নং : n0019 বয়স : 37 লিঙ্গ : পুরুষ	WNM1327287	ফটো উপলব্ধ
649 নাম : সাধনা মাজী স্বামীর নাম: আলোক মাজী বাড়ির নং : n0034 বয়স : 36 লিঙ্গ : মহিলা	GPP2765055	ফটো উপলব্ধ	650 নাম : সৃজিত মাজী পিতার নাম: বলরাম মাজী বাড়ির নং : n0042 বয়স : 45 লিঙ্গ : পুরুষ	GPP1899137	ফটো উপলব্ধ	651 নাম : মমতা মাজী স্বামীর নাম: হরধন মাজী বাড়ির নং : n0034 বয়স : 50 লিঙ্গ : মহিলা	WNM2263333	ফটো উপলব্ধ
652 নাম : নেপাল মাজী পিতার নাম: শোভারাম মাজী বাড়ির নং : n0012 বয়স : 71 লিঙ্গ : পুরুষ	WNM2531119	ফটো উপলব্ধ	653 নাম : দয়াময় মাজী পিতার নাম: সুধাকর মাজী বাড়ির নং : n0033 বয়স : 37 লিঙ্গ : পুরুষ	GPP2765071	ফটো উপলব্ধ	654 নাম : মঙ্গল মাজী পিতার নাম: ভাস্কর মাজী বাড়ির নং : n0002 বয়স : 29 লিঙ্গ : পুরুষ	WNM1862382	ফটো উপলব্ধ
655 নাম : অজিত কুমার মাজী পিতার নাম: গোবর্ধন মাজী বাড়ির নং : n0029 বয়স : 81 লিঙ্গ : পুরুষ	WB/35/240/327674	ফটো উপলব্ধ	656 নাম : সুইটি মাজী স্বামীর নাম: সজল মাজী বাড়ির নং : নং 19 বয়স : 24 লিঙ্গ : মহিলা	WNM2570513	ফটো উপলব্ধ	657 নাম : বিষ্ণুপদ মাজী পিতার নাম: গৌতম মাজী বাড়ির নং : n0029 বয়স : 31 লিঙ্গ : পুরুষ	WNM1650233	ফটো উপলব্ধ
658 নাম : অসিম মাজী পিতার নাম: ভোলানাথ মাজী বাড়ির নং : n0029 বয়স : 30 লিঙ্গ : পুরুষ	WNM1767110	ফটো উপলব্ধ	659 নাম : মিলু মাজী পিতার নাম: তারাপদ মাজী বাড়ির নং : n0019 বয়স : 44 লিঙ্গ : মহিলা	WNM1767326	ফটো উপলব্ধ	660 নাম : সেফালী মাজী স্বামীর নাম: শিবরাম মাজী বাড়ির নং : n0032 বয়স : 54 লিঙ্গ : মহিলা	WB/35/240/327591	ফটো উপলব্ধ

বিধানসভা নির্বাচনক্ষেত্রের নং, নাম : 245-পাড়া  
ভাগ নং, নাম : 1-আনসারী, বাউরী, সরাকপাড়া, বাথানবাড়ি

661 নাম : সুধাকর মাজী পিতার নাম: গিরিশ মাজী বাড়ির নং : n0033 বয়স : 59 লিঙ্গ : পুরুষ	WB/35/240/327253	ফটো উপলব্ধ	662 নাম : বাসন্তী মাজী স্বামীর নাম: সুধাকর মাজী বাড়ির নং : n0033 বয়স : 54 লিঙ্গ : মহিলা	WB/35/240/327612	ফটো উপলব্ধ	663 নাম : সোনালী মাজী স্বামীর নাম: অমিত কুমার মাজী বাড়ির নং : n0033 বয়স : 33 লিঙ্গ : মহিলা	WNM1650134	ফটো উপলব্ধ
664 নাম : অবনী মাজী পিতার নাম: তরনী মাজী বাড়ির নং : n0034 বয়স : 73 লিঙ্গ : পুরুষ	WB/35/240/327484	ফটো উপলব্ধ	665 নাম : সন্ধ্যা মাজী স্বামীর নাম: অবনী মাজী বাড়ির নং : n0034 বয়স : 69 লিঙ্গ : মহিলা	WNM2623163	ফটো উপলব্ধ	666 নাম : প্রদীপ মাজী পিতার নাম: অবনী মাজী বাড়ির নং : n0034 বয়স : 52 লিঙ্গ : পুরুষ	WB/35/240/327005	ফটো উপলব্ধ
667 নাম : অরুণ কুমার মাজী পিতার নাম: শচীন্দ্র নাথ মাজী বাড়ির নং : n0036 বয়স : 31 লিঙ্গ : পুরুষ	WNM1650431	ফটো উপলব্ধ	668 নাম : বরুণ কুমার মাজী পিতার নাম: শচীন্দ্র নাথ মাজী বাড়ির নং : n0036 বয়স : 31 লিঙ্গ : পুরুষ	WNM1650332	ফটো উপলব্ধ	669 নাম : অনুরাধা মাজী স্বামীর নাম: সমীর মাজী বাড়ির নং : n0036 বয়স : 45 লিঙ্গ : মহিলা	GPP2709236	ফটো উপলব্ধ
670 নাম : শ্যামাপদ মাজী পিতার নাম: গৌর মাজী বাড়ির নং : n0036 বয়স : 59 লিঙ্গ : পুরুষ	WB/35/240/327208	ফটো উপলব্ধ	671 নাম : উমা মাজী স্বামীর নাম: শচীন্দ্র মাজী বাড়ির নং : n0036 বয়স : 57 লিঙ্গ : মহিলা	GPP1256601	ফটো উপলব্ধ	672 নাম : বাবলি মাজী স্বামীর নাম: মুহম্মদ মাজী বাড়ির নং : n0042 বয়স : 37 লিঙ্গ : মহিলা	WNM1327188	ফটো উপলব্ধ
673 নাম : আশিষ মাজী পিতার নাম: ভোলানাথ মাজী বাড়ির নং : n0029 বয়স : 30 লিঙ্গ : পুরুষ	WNM1767128	ফটো উপলব্ধ	674 নাম : মলিনা মাজী স্বামীর নাম: গুণাকর মাজী বাড়ির নং : n0031 বয়স : 59 লিঙ্গ : মহিলা	WNM2614147	ফটো উপলব্ধ	675 নাম : মমেনা বিবি আনসারী স্বামীর নাম: সলিম আনসারী বাড়ির নং : n0028 বয়স : 49 লিঙ্গ : মহিলা	GPP1899061	ফটো উপলব্ধ
676 নাম : চণ্ডী মন্ডল মাজী স্বামীর নাম: অরুণ কুমার মাজী বাড়ির নং : n0036 বয়স : 21 লিঙ্গ : মহিলা	WNM2564672	ফটো উপলব্ধ	677 নাম : সিদ্ধার্থ মাজী পিতার নাম: শ্যামা পদ মাজী বাড়ির নং : n0036 বয়স : 38 লিঙ্গ : পুরুষ	GPP2765097	ফটো উপলব্ধ	678 নাম : শিশুবালা মাজী পিতার নাম: সিদ্ধার্থ মাজী বাড়ির নং : n0036 বয়স : 28 লিঙ্গ : মহিলা	WNM1912070	ফটো উপলব্ধ
679 নাম : সঞ্জয় মাজী পিতার নাম: বলরাম মাজী বাড়ির নং : n0042 বয়স : 50 লিঙ্গ : পুরুষ	WNM2263788	ফটো উপলব্ধ	680 নাম : ক্ষমা মাজী স্বামীর নাম: সঞ্জয় মাজী বাড়ির নং : n0042 বয়স : 39 লিঙ্গ : মহিলা	GPP2497048	ফটো উপলব্ধ	681 নাম : চঞ্চল মাজী পিতার নাম: দীপক মাজী বাড়ির নং : n0023 বয়স : 27 লিঙ্গ : পুরুষ	WNM2032779	ফটো উপলব্ধ
682 নাম : বিজয় মাজী পিতার নাম: শ্যামসুন্দর মাজী বাড়ির নং : n0016 বয়স : 26 লিঙ্গ : পুরুষ	WNM2088011	ফটো উপলব্ধ	683 নাম : জয়ন্তী মাজী স্বামীর নাম: জীতেন মাজী বাড়ির নং : n0002 বয়স : 41 লিঙ্গ : মহিলা	WNM0988048	ফটো উপলব্ধ	684 নাম : চিত্রাময়ী মাজী স্বামীর নাম: বলরাম মাজী বাড়ির নং : n0042 বয়স : 70 লিঙ্গ : মহিলা	WNM2522449	ফটো উপলব্ধ
685 নাম : ভাদু মাজী স্বামীর নাম: জগবন্ধু মাজী বাড়ির নং : n0025 বয়স : 73 লিঙ্গ : মহিলা	WB/35/240/327102	ফটো উপলব্ধ	686 নাম : পঞ্চানন মাজী পিতার নাম: সুনীল মাজী বাড়ির নং : n0001 বয়স : 26 লিঙ্গ : পুরুষ	WNM2087864	ফটো উপলব্ধ	687 নাম : শ্যামাপদ মাজী পিতার নাম: বিষ্ণু মাজী বাড়ির নং : n0002 বয়স : 73 লিঙ্গ : পুরুষ	WB/35/240/327374	ফটো উপলব্ধ
688 নাম : টিংকু মাজী স্বামীর নাম: মকর মাজী বাড়ির নং : এন0016 বয়স : 35 লিঙ্গ : মহিলা	WNM2147692	ফটো উপলব্ধ	689 নাম : সীমা মাজী স্বামীর নাম: রাজকিশোর মাজী বাড়ির নং : এন0009 বয়স : 28 লিঙ্গ : মহিলা	WNM1942853	ফটো উপলব্ধ	690 নাম : কাঞ্চন মাজী পিতার নাম: দিলীপ মাজী বাড়ির নং : n0022 বয়স : 27 লিঙ্গ : পুরুষ	WNM2032886	ফটো উপলব্ধ

বিধানসভা নির্বাচনক্ষেত্রের নং, নাম : 245-পাড়া  
ভাগ নং, নাম : 1-আনসারী, বাউরী, সরাকপাড়া, বাথানবাড়ি

691 নাম : রিন্টু মাজী পিতার নাম: শ্যামসুন্দর মাজী বাড়ির নং : এন0016 বয়স : 25 লিঙ্গ : পুরুষ	WNM2147650 ফটো উপলব্ধ	692 নাম : জিতেন মাজি পিতার নাম: শ্যামাপদ মাজি বাড়ির নং : n0002 বয়স : 55 লিঙ্গ : পুরুষ	WB/35/240/327429 ফটো উপলব্ধ	693 নাম : দিপালী মাজি স্বামীর নাম: দয়াময় মাজি বাড়ির নং : n0009 বয়স : 39 লিঙ্গ : মহিলা	WNM1327378 ফটো উপলব্ধ
694 নাম : ক্ষমা মাজী পিতার নাম: সুনীল মাজী বাড়ির নং : n0001 বয়স : 28 লিঙ্গ : মহিলা	WNM2032894 ফটো উপলব্ধ	695 নাম : সুব্রত মাজী পিতার নাম: বৈদ্যনাথ মাজী বাড়ির নং : n0018 বয়স : 30 লিঙ্গ : পুরুষ	WNM1767060 ফটো উপলব্ধ	696 নাম : বিদুৎ মাজী পিতার নাম: শিবনাথ মাজী বাড়ির নং : n0032 বয়স : 28 লিঙ্গ : পুরুষ	WNM1767136 ফটো উপলব্ধ
697 নাম : গোলক মাজি পিতার নাম: শ্যামসুন্দর মাজি বাড়ির নং : n0001 বয়স : 42 লিঙ্গ : পুরুষ	GPP1899046 ফটো উপলব্ধ	698 নাম : সেফালী মাজী স্বামীর নাম: সীতারাম মাজী বাড়ির নং : n0042 বয়স : 66 লিঙ্গ : মহিলা	WNM2518330 ফটো উপলব্ধ	699 নাম : অর্পণা মাজী পিতার নাম: স্বপন মাজী বাড়ির নং : n0009 বয়স : 29 লিঙ্গ : মহিলা	WNM1862473 ফটো উপলব্ধ
700 নাম : সমীর মাজী পিতার নাম: গৌর মাজী বাড়ির নং : n0036 বয়স : 60 লিঙ্গ : পুরুষ	WB/35/240/327109 ফটো উপলব্ধ	701 নাম : মাধুরী মাজী স্বামীর নাম: শক্তিপদ মাজী বাড়ির নং : n0028 বয়স : 75 লিঙ্গ : মহিলা	WB/35/240/327603 ফটো উপলব্ধ	702 নাম : শুভজিৎ মাজী পিতার নাম: দীলিপ কুমার মাজী বাড়ির নং : n0009 বয়স : 27 লিঙ্গ : পুরুষ	WNM2032878 ফটো উপলব্ধ
703 নাম : ভৈরব চন্দ্র মাজী পিতার নাম: ফটিক মাজী বাড়ির নং : n0008 বয়স : 61 লিঙ্গ : পুরুষ	WB/35/240/327571 ফটো উপলব্ধ	704 নাম : দিপালী মাজি স্বামীর নাম: সুভাষ মাজি বাড়ির নং : n0001 বয়স : 64 লিঙ্গ : মহিলা	WNM2263689 ফটো উপলব্ধ	705 নাম : ঝর্ণা মাজী স্বামীর নাম: মহেশ্বর মাজী বাড়ির নং : n0018 বয়স : 38 লিঙ্গ : মহিলা	GPP2709228 ফটো উপলব্ধ
706 নাম : মমতা মাজী স্বামীর নাম: বৈদ্যনাথ মাজী বাড়ির নং : n0018 বয়স : 55 লিঙ্গ : মহিলা	GPP2294734 ফটো উপলব্ধ	707 নাম : প্রীতিলতা মাজী স্বামীর নাম: জয়দেব মাজী বাড়ির নং : n0003 বয়স : 46 লিঙ্গ : মহিলা	GPP1898949 ফটো উপলব্ধ	708 নাম : মৃত্যুঞ্জয় মাজী পিতার নাম: সীতারাম মাজী বাড়ির নং : n0042 বয়স : 49 লিঙ্গ : পুরুষ	GPP0540914 ফটো উপলব্ধ
709 নাম : ভারতী মাজী স্বামীর নাম: ভোলানাথ মাজী বাড়ির নং : n0029 বয়স : 58 লিঙ্গ : মহিলা	GPP2294635 ফটো উপলব্ধ	710 নাম : কিরন মালা মাজী স্বামীর নাম: কানাই মাজি বাড়ির নং : N0012 বয়স : 25 লিঙ্গ : মহিলা	WNM2350957 ফটো উপলব্ধ	711 নাম : ভক্তি মাজী স্বামীর নাম: দিলীপ মাজী বাড়ির নং : n0022 বয়স : 49 লিঙ্গ : মহিলা	GPP1260504 ফটো উপলব্ধ
712 নাম : পৌতম মাজী পিতার নাম: অজিত মাজী বাড়ির নং : n0029 বয়স : 56 লিঙ্গ : পুরুষ	WNM2262715 ফটো উপলব্ধ	713 নাম : সোনালী মাজী স্বামীর নাম: বিভাস মাজী বাড়ির নং : n0013 বয়স : 38 লিঙ্গ : মহিলা	WNM1502426 ফটো উপলব্ধ	714 নাম : সরলা মাজী স্বামীর নাম: তুলসী মাজী বাড়ির নং : n0019 বয়স : 60 লিঙ্গ : মহিলা	WNM2262541 ফটো উপলব্ধ
715 নাম : শিশুবালা মাজী স্বামীর নাম: ফটিক মাজী বাড়ির নং : n0035 বয়স : 81 লিঙ্গ : মহিলা	WNM2262640 ফটো উপলব্ধ	716 নাম : নবীন মাজি পিতার নাম: শ্যামাপদ মাজি বাড়ির নং : n0002 বয়স : 46 লিঙ্গ : পুরুষ	GPP1899004 ফটো উপলব্ধ	717 নাম : অর্জিৎ মাজী পিতার নাম: সমীর মাজী বাড়ির নং : n0036 বয়স : 27 লিঙ্গ : পুরুষ	WNM2032829 ফটো উপলব্ধ
718 নাম : কুন্তল মাজী পিতার নাম: সুদেব মাজী বাড়ির নং : n0003 বয়স : 38 লিঙ্গ : পুরুষ	GPP2497006 ফটো উপলব্ধ	719 নাম : জনার্দন মাজী পিতার নাম: গোপাল মাজী বাড়ির নং : n0011 বয়স : 26 লিঙ্গ : পুরুষ	WNM2088003 ফটো উপলব্ধ	720 নাম : শ্যামলী মাজী স্বামীর নাম: মাখন মাজী বাড়ির নং : n009 বয়স : 26 লিঙ্গ : মহিলা	WNM2468585 ফটো উপলব্ধ

বিধানসভা নির্বাচনক্ষেত্রের নং, নাম : 245-পাড়া  
ভাগ নং, নাম : 1-আনসারী, বাউরী, সরাকপাড়া, বাথানবাড়ি

721	WNM2263747	ফটো উপলব্ধ	722	WNM1650373	ফটো উপলব্ধ	723	WNM2380285	ফটো উপলব্ধ
নাম : মধুসূদন মাজী পিতার নাম: বিনোদ মাজী বাড়ির নং : n0027 বয়স : 49 লিঙ্গ : পুরুষ			নাম : মুনমুন মাজী স্বামীর নাম: সুজিত মাজী বাড়ির নং : n0042 বয়স : 31 লিঙ্গ : মহিলা			নাম : বলাই মাজী পিতার নাম: গোপাল মাজী বাড়ির নং : নং 11 বয়স : 23 লিঙ্গ : পুরুষ		
724	WNM2569192	ফটো উপলব্ধ	725	WNM2530244	ফটো উপলব্ধ	726	WNM2535730	ফটো উপলব্ধ
নাম : সঙ্গীতা মাজী পিতার নাম: জিতেন মাজী বাড়ির নং : নং002 বয়স : 21 লিঙ্গ : মহিলা			নাম : কানন মাজী স্বামীর নাম: ভৈরব মাজী বাড়ির নং : n0008 বয়স : 57 লিঙ্গ : মহিলা			নাম : অনিল কুমার মাজী পিতার নাম: সুষ্টিধর মাজী বাড়ির নং : n0001 বয়স : 67 লিঙ্গ : পুরুষ		
727	WNM2468874	ফটো উপলব্ধ	728	GPP2497014	ফটো উপলব্ধ	729	GQV6058853	ফটো উপলব্ধ
নাম : কম্পনা মাজী পিতার নাম: স্বপন মাজী বাড়ির নং : নং09 বয়স : 22 লিঙ্গ : মহিলা			নাম : নিখিল মাজী পিতার নাম: বাসুদেব মাজী বাড়ির নং : n0001 বয়স : 38 লিঙ্গ : পুরুষ			নাম : পঞ্চমী মাজী স্বামীর নাম: নিখিল মাজী বাড়ির নং : নং001 বয়স : 27 লিঙ্গ : মহিলা		
730	WB/35/240/327460	ফটো উপলব্ধ	731	WNM1327337	ফটো উপলব্ধ	732	GPP1317841	ফটো উপলব্ধ
নাম : মহেশ্বর মাজী পিতার নাম: প্রয়াগ মাজী বাড়ির নং : n0018 বয়স : 56 লিঙ্গ : পুরুষ			নাম : জয়ন্তী মাজী স্বামীর নাম: ব্রহ্মানন্দ মাজী বাড়ির নং : n0018 বয়স : 34 লিঙ্গ : মহিলা			নাম : বৈদ্যনাথ মাজী পিতার নাম: যামিনী কান্ত মাজী বাড়ির নং : n0018 বয়স : 64 লিঙ্গ : পুরুষ		
733	WB/35/240/327471	ফটো উপলব্ধ	734	WB/35/240/327450	ফটো উপলব্ধ	735	WNM1555135	ফটো উপলব্ধ
নাম : বগলা মাজী স্বামীর নাম: মটুক মাজী বাড়ির নং : n0010 বয়স : 76 লিঙ্গ : মহিলা			নাম : নিতাই মাজী পিতার নাম: মটুক মাজী বাড়ির নং : n0010 বয়স : 50 লিঙ্গ : পুরুষ			নাম : শকুন্তলা মাজী স্বামীর নাম: নিতাই মাজী বাড়ির নং : n0010 বয়স : 38 লিঙ্গ : মহিলা		
736	GPP2294783	ফটো উপলব্ধ	737	GPP2773059	ফটো উপলব্ধ	738	WNM1649912	ফটো উপলব্ধ
নাম : নিমাই মাজী পিতার নাম: মুটুক মাজী বাড়ির নং : n0010 বয়স : 45 লিঙ্গ : পুরুষ			নাম : শান্তনু মাজী পিতার নাম: মানিকলাল মাজী বাড়ির নং : এন0022 বয়স : 42 লিঙ্গ : পুরুষ			নাম : বিশাখা মাজী স্বামীর নাম: নিমাই মাজী বাড়ির নং : n0010 বয়স : 35 লিঙ্গ : মহিলা		
739	GPP1899202	ফটো উপলব্ধ	740	WB/35/240/327472	ফটো উপলব্ধ	741	WNM1555101	ফটো উপলব্ধ
নাম : ষষ্ঠী মাজী স্বামীর নাম: গোপাল মাজী বাড়ির নং : n0011 বয়স : 57 লিঙ্গ : মহিলা			নাম : কানন মাজী অন্যান্য: নেপাল মাজী বাড়ির নং : n0012 বয়স : 59 লিঙ্গ : মহিলা			নাম : কানাই মাজী পিতার নাম: নেপাল মাজী বাড়ির নং : n0012 বয়স : 33 লিঙ্গ : পুরুষ		
742	WNM2614154	ফটো উপলব্ধ	743	WB/35/240/327254	ফটো উপলব্ধ	744	WNM1555127	ফটো উপলব্ধ
নাম : বিকাশ চন্দ্র মাজী পিতার নাম: রামপদ মাজী বাড়ির নং : n0013 বয়স : 62 লিঙ্গ : পুরুষ			নাম : বিভাষ মাজী পিতার নাম: রামপদ মাজী বাড়ির নং : n0013 বয়স : 51 লিঙ্গ : পুরুষ			নাম : নয়ন মাজী পিতার নাম: সুভাষ চন্দ্র মাজী বাড়ির নং : n0013 বয়স : 32 লিঙ্গ : পুরুষ		
745	GPP2294577	ফটো উপলব্ধ	746	GPP2294585	ফটো উপলব্ধ	747	WB/35/240/327257	ফটো উপলব্ধ
নাম : শ্যামসুন্দর মাজী পিতার নাম: চতুর্ভূজ মাজী বাড়ির নং : n0016 বয়স : 53 লিঙ্গ : পুরুষ			নাম : তুলসী মাজী স্বামীর নাম: শ্যামসুন্দর মাজী বাড়ির নং : n0016 বয়স : 47 লিঙ্গ : মহিলা			নাম : অম্বুজ মাজী পিতার নাম: অশ্বিনী মাজী বাড়ির নং : n0016 বয়স : 67 লিঙ্গ : পুরুষ		
748	WB/35/240/327583	ফটো উপলব্ধ	749	WNM0988055	ফটো উপলব্ধ	750	GPP2709210	ফটো উপলব্ধ
নাম : শকুন্তলা মাজী স্বামীর নাম: অম্বুজ মাজী বাড়ির নং : n0016 বয়স : 61 লিঙ্গ : মহিলা			নাম : নিরুপা মাজী স্বামীর নাম: কার্তিক মাজী বাড়ির নং : n0016 বয়স : 45 লিঙ্গ : মহিলা			নাম : প্রতিমা মাজী স্বামীর নাম: বিষ্ণুপদ মাজী বাড়ির নং : n0017 বয়স : 38 লিঙ্গ : মহিলা		

বিধানসভা নির্বাচনক্ষেত্রের নং, নাম : 245-পাড়া  
ভাগ নং, নাম : 1-আনসারী, বাউরী, সরাকপাড়া, বাথানবাড়ি

751 নাম : প্রয়াগ মাজী পিতার নাম : সতীশ মাজী বাড়ির নং : n0018 বয়স : 81 লিঙ্গ : পুরুষ	WNM2522464 ফটো উপলব্ধ	752 নাম : অষ্টমী মাজী স্বামীর নাম : প্রয়াগ মাজী বাড়ির নং : n0018 বয়স : 74 লিঙ্গ : মহিলা	WB/35/240/327629 ফটো উপলব্ধ	753 নাম : নমিতা মাজী স্বামীর নাম : সুদেব চন্দ্র মাজী বাড়ির নং : n0003 বয়স : 62 লিঙ্গ : মহিলা	WB/35/240/327437 ফটো উপলব্ধ
754 নাম : সঞ্জীব মাজী পিতার নাম : গোবর্ধন মাজী বাড়ির নং : n0003 বয়স : 58 লিঙ্গ : পুরুষ	WB/35/240/327593 ফটো উপলব্ধ	755 নাম : জয়দেব মাজী পিতার নাম : অমল্যরতন মাজী বাড়ির নং : n0003 বয়স : 57 লিঙ্গ : পুরুষ	WB/35/240/327575 ফটো উপলব্ধ	756 নাম : সোমনাথ মাজী পিতার নাম : অমল্যরতন মাজী বাড়ির নং : n0003 বয়স : 49 লিঙ্গ : পুরুষ	WB/35/240/327485 ফটো উপলব্ধ
757 নাম : বিপদ তারন মাজী পিতার নাম : হরিপদ মাজী বাড়ির নং : n0009 বয়স : 43 লিঙ্গ : পুরুষ	GPP2294668 ফটো উপলব্ধ	758 নাম : রাজকিশোর মাজী পিতার নাম : হরিপদ মাজী বাড়ির নং : n0009 বয়স : 37 লিঙ্গ : পুরুষ	GPP2765063 ফটো উপলব্ধ	759 নাম : মুরুলী মাজী পিতার নাম : কালিপদ মাজী বাড়ির নং : n0009 বয়স : 65 লিঙ্গ : পুরুষ	WB/35/240/327414 ফটো উপলব্ধ
760 নাম : সরলা মাজী স্বামীর নাম : মুরুলী মাজী বাড়ির নং : n0009 বয়স : 61 লিঙ্গ : মহিলা	GPP2597482 ফটো উপলব্ধ	761 নাম : খমা মাজী পিতার নাম : স্বপন মাজী বাড়ির নং : n0023 বয়স : 27 লিঙ্গ : মহিলা	WNM1995539 ফটো উপলব্ধ	762 নাম : কালমি মাজী স্বামীর নাম : মানিক মাজী বাড়ির নং : n0001 বয়স : 81 লিঙ্গ : মহিলা	WB/35/240/327513 ফটো উপলব্ধ
763 নাম : বাসুদেব মাজী পিতার নাম : সুস্থিধর মাজী বাড়ির নং : n0001 বয়স : 77 লিঙ্গ : পুরুষ	GPP1260330 ফটো উপলব্ধ	764 নাম : আকাশ মাজী পিতার নাম : বাসুদেব মাজী বাড়ির নং : n0001 বয়স : 44 লিঙ্গ : পুরুষ	GPP1899053 ফটো উপলব্ধ	765 নাম : আরতী মাজী স্বামীর নাম : মহাদেব মাজী বাড়ির নং : n0001 বয়স : 71 লিঙ্গ : মহিলা	WB/35/240/327452 ফটো উপলব্ধ
766 নাম : অলোক মাজী পিতার নাম : মানিক মাজী বাড়ির নং : n0001 বয়স : 50 লিঙ্গ : পুরুষ	WB/35/240/327426 ফটো উপলব্ধ	767 নাম : দিপালী মাজী স্বামীর নাম : গোলক মাজী বাড়ির নং : n0001 বয়স : 40 লিঙ্গ : মহিলা	WNM1767177 ফটো উপলব্ধ	768 নাম : সরস্বতী মাজী স্বামীর নাম : অলোক মাজী বাড়ির নং : n0001 বয়স : 36 লিঙ্গ : মহিলা	WNM0988030 ফটো উপলব্ধ
769 নাম : হেমন্ত মাজী পিতার নাম : শ্যামাপদ মাজী বাড়ির নং : n0002 বয়স : 35 লিঙ্গ : পুরুষ	WNM1451129 ফটো উপলব্ধ	770 নাম : বামদেব মাজী পিতার নাম : বিষ্ণু মাজী বাড়ির নং : n0002 বয়স : 63 লিঙ্গ : পুরুষ	GPP1259597 ফটো উপলব্ধ	771 নাম : কলাবতী মাজী স্বামীর নাম : বামদেব মাজী বাড়ির নং : n0002 বয়স : 59 লিঙ্গ : মহিলা	GPP0540625 ফটো উপলব্ধ
772 নাম : পিন্টু মাজী পিতার নাম : বিবেকানন্দ মাজী বাড়ির নং : এন0035 বয়স : 25 লিঙ্গ : পুরুষ	WNM2147445 ফটো উপলব্ধ	773 নাম : মকর মাজী পিতার নাম : চতুর্ভূজ মাজী বাড়ির নং : n0016 বয়স : 45 লিঙ্গ : পুরুষ	GPP2294593 ফটো উপলব্ধ	774 নাম : মিতালী মাজী স্বামীর নাম : প্রশান্ত মাজী বাড়ির নং : n0019 বয়স : 32 লিঙ্গ : মহিলা	WNM1650365 ফটো উপলব্ধ
775 নাম : পান্নালাল মাজী পিতার নাম : ভরত মাজী বাড়ির নং : n0019 বয়স : 63 লিঙ্গ : পুরুষ	WB/35/240/327476 ফটো উপলব্ধ	776 নাম : জ্ঞানময়ী মাজী স্বামীর নাম : পান্নালাল মাজী বাড়ির নং : n0019 বয়স : 54 লিঙ্গ : মহিলা	WB/35/240/327584 ফটো উপলব্ধ	777 নাম : উজ্জল মাজী পিতার নাম : পান্নালাল মাজী বাড়ির নং : n0019 বয়স : 39 লিঙ্গ : পুরুষ	GPP2597755 ফটো উপলব্ধ
778 নাম : সজল মাজী পিতার নাম : পান্নালাল মাজী বাড়ির নং : n0019 বয়স : 31 লিঙ্গ : পুরুষ	WNM1650381 ফটো উপলব্ধ	779 নাম : আরতী মাজী স্বামীর নাম : উমাপদ মাজী বাড়ির নং : n0022 বয়স : 59 লিঙ্গ : মহিলা	WB/35/240/327608 ফটো উপলব্ধ	780 নাম : দিলীপ মাজী পিতার নাম : নীরদবরন মাজী বাড়ির নং : n0022 বয়স : 62 লিঙ্গ : পুরুষ	WB/35/240/327489 ফটো উপলব্ধ

বিধানসভা নির্বাচনক্ষেত্রের নং, নাম : 245-পাড়া  
ভাগ নং, নাম : 1-আনসারী, বাউরী, সরাকপাড়া, বাথানবাড়ি

781 নাম : চন্দন মাজী পিতার নাম: দিলীপ মাজী বাড়ির নং : n0022 বয়স : 29 লিঙ্গ : পুরুষ	WNM1862499 ফটো উপলব্ধ	782 নাম : অরুণ মাজী মায়ের নাম: কম্পনা মাজী বাড়ির নং : n0022 বয়স : 33 লিঙ্গ : পুরুষ	WNM1555317 ফটো উপলব্ধ	783 নাম : দীপক মাজী পিতার নাম: আনন্দ মাজী বাড়ির নং : n0023 বয়স : 66 লিঙ্গ : পুরুষ	GPP2294643 ফটো উপলব্ধ
784 নাম : চিত্তমনি মাজী স্বামীর নাম: দীপক মাজী বাড়ির নং : n0023 বয়স : 59 লিঙ্গ : মহিলা	WB/35/240/327614 ফটো উপলব্ধ	785 নাম : নয়ন মাজী পিতার নাম: দীপক মাজী বাড়ির নং : n0023 বয়স : 32 লিঙ্গ : পুরুষ	WNM1555283 ফটো উপলব্ধ	786 নাম : তপন মাজী পিতার নাম: আনন্দ মাজী বাড়ির নং : n0023 বয়স : 53 লিঙ্গ : পুরুষ	WNM0644500 ফটো উপলব্ধ
787 নাম : ঈহুতি মাজী স্বামীর নাম: নিমাই মাজী বাড়ির নং : n0024 বয়স : 56 লিঙ্গ : মহিলা	WB/35/240/327577 ফটো উপলব্ধ	788 নাম : সুনিতী মাজী পিতার নাম: বিনোদ মাজী বাড়ির নং : n0027 বয়স : 57 লিঙ্গ : মহিলা	WNM0644989 ফটো উপলব্ধ	789 নাম : অনিতা মাজী পিতার নাম: বিনোদ মাজী বাড়ির নং : n0027 বয়স : 56 লিঙ্গ : মহিলা	GPP2294767 ফটো উপলব্ধ
790 নাম : স্বপন মাজী পিতার নাম: বিনোদ মাজী বাড়ির নং : n0027 বয়স : 55 লিঙ্গ : পুরুষ	WB/35/240/327066 ফটো উপলব্ধ	791 নাম : তপন মাজী পিতার নাম: বিনোদ মাজী বাড়ির নং : n0027 বয়স : 49 লিঙ্গ : পুরুষ	WB/35/240/327066 ফটো উপলব্ধ	792 নাম : ধনুবালা মাজী পিতার নাম: বিনোদ মাজী বাড়ির নং : n0027 বয়স : 62 লিঙ্গ : পুরুষ	WNM2620052 ফটো উপলব্ধ
793 নাম : দিলীপ কুমার মাজী পিতার নাম: কালিপদ মাজী বাড়ির নং : n0009 বয়স : 61 লিঙ্গ : পুরুষ	WB/35/240/327133 ফটো উপলব্ধ	794 নাম : চন্দনা মাজী স্বামীর নাম: দিলীপ কুমার মাজী বাড়ির নং : n0009 বয়স : 58 লিঙ্গ : মহিলা	GPP1259522 ফটো উপলব্ধ	795 নাম : অংশুরীবালা মাজী স্বামীর নাম: স্বপন মাজী বাড়ির নং : n0009 বয়স : 55 লিঙ্গ : মহিলা	WB/35/240/327576 ফটো উপলব্ধ
796 নাম : দয়াময় মাজী পিতার নাম: কালিপদ মাজী বাড়ির নং : n0009 বয়স : 56 লিঙ্গ : পুরুষ	WB/35/240/327258 ফটো উপলব্ধ	797 নাম : ববিতা মাজী স্বামীর নাম: বিপদ তারন মাজী বাড়ির নং : n0009 বয়স : 39 লিঙ্গ : মহিলা	WNM1327121 ফটো উপলব্ধ	798 নাম : বিশ্বজিৎ মাজী পিতার নাম: মুরুলীধর মাজী বাড়ির নং : n0009 বয়স : 32 লিঙ্গ : পুরুষ	WNM1555119 ফটো উপলব্ধ
799 নাম : রীনা মাজী পিতার নাম: বামদেব মাজী বাড়ির নং : n0002 বয়স : 33 লিঙ্গ : মহিলা	WNM1862390 ফটো উপলব্ধ	800 নাম : তাপস মাজী পিতার নাম: বিষ্ণু মাজী বাড়ির নং : n0002 বয়স : 50 লিঙ্গ : পুরুষ	WB/35/240/327455 ফটো উপলব্ধ	801 নাম : পিন্টু মাজী পিতার নাম: সন্তোষ মাজী বাড়ির নং : n0002 বয়স : 45 লিঙ্গ : পুরুষ	GPP1899020 ফটো উপলব্ধ
802 নাম : কাজলা মাজী স্বামীর নাম: তাপস মাজী বাড়ির নং : n0002 বয়স : 38 লিঙ্গ : মহিলা	WNM1767474 ফটো উপলব্ধ	803 নাম : সম্পূর্ণা মাজী স্বামীর নাম: পিন্টু মাজী বাড়ির নং : n0002 বয়স : 32 লিঙ্গ : মহিলা	WNM1862465 ফটো উপলব্ধ	804 নাম : সিন্দু মাজী পিতার নাম: বামদেব মাজী বাড়ির নং : n0002 বয়স : 35 লিঙ্গ : পুরুষ	WNM0988071 ফটো উপলব্ধ
805 নাম : জ্যোৎস্না মাজী স্বামীর নাম: গৌতম মাজী বাড়ির নং : n0029 বয়স : 51 লিঙ্গ : মহিলা	WNM2262665 ফটো উপলব্ধ	806 নাম : আরতী মাজী স্বামীর নাম: অম্বুজ মাজী বাড়ির নং : n0030 বয়স : 56 লিঙ্গ : মহিলা	WNM2262939 ফটো উপলব্ধ	807 নাম : আলোক মাজী পিতার নাম: অবনী মাজী বাড়ির নং : n0034 বয়স : 54 লিঙ্গ : পুরুষ	WB/35/240/327079 ফটো উপলব্ধ
808 নাম : সুস্মিতা মাজী স্বামীর নাম: জয়দেব মাজী বাড়ির নং : n0030 বয়স : 38 লিঙ্গ : মহিলা	WNM1327196 ফটো উপলব্ধ	809 নাম : গদাধর মাজী পিতার নাম: হারাধন মাজী বাড়ির নং : n0019 বয়স : 58 লিঙ্গ : পুরুষ	WNM2262533 ফটো উপলব্ধ	810 নাম : জয়দেব মাজী পিতার নাম: বৃন্দাবন মাজী বাড়ির নং : n0030 বয়স : 50 লিঙ্গ : পুরুষ	WB/35/240/327030 ফটো উপলব্ধ

বিধানসভা নির্বাচনক্ষেত্রের নং, নাম : 245-পাড়া  
ভাগ নং, নাম : 1-আনসারী, বাউরী, সরাকপাড়া, বাথানবাড়ি

811	WNM1326750	নাম : রীনা মাজী স্বামীর নাম: উতপল মাজী বাড়ির নং : n0029 বয়স : 36 লিঙ্গ : মহিলা	ফটো উপলব্ধ	812	WNM2263366	নাম : মঞ্জু মাজী স্বামীর নাম: সঞ্জীব মাজী বাড়ির নং : n0029 বয়স : 52 লিঙ্গ : মহিলা	ফটো উপলব্ধ	813	WNM2262921	নাম : অমৃজ মাজী পিতার নাম: বৃন্দাবন মাজী বাড়ির নং : n0030 বয়স : 67 লিঙ্গ : পুরুষ	ফটো উপলব্ধ
814	GPP2597458	নাম : তিলকা মাজি স্বামীর নাম: ভাস্কর মাজি বাড়ির নং : n0002 বয়স : 60 লিঙ্গ : মহিলা	ফটো উপলব্ধ	815	WNM2658797	নাম : মধুমিতা মাজী স্বামীর নাম: মঙ্গল মাজী বাড়ির নং : এন0002 বয়স : 24 লিঙ্গ : মহিলা	ফটো উপলব্ধ	816	GPP2497022	নাম : সুকুমার মাজী পিতার নাম: উমাপদ মাজী বাড়ির নং : n0022 বয়স : 41 লিঙ্গ : পুরুষ	ফটো উপলব্ধ
817	GPP2765048	নাম : বাবলু মাজী পিতার নাম: ভৈরব মাজী বাড়ির নং : n0008 বয়স : 37 লিঙ্গ : পুরুষ	ফটো উপলব্ধ	818	WNM2262574	নাম : রেখা মাজী স্বামীর নাম: সুনীল মাজী বাড়ির নং : n0001 বয়স : 59 লিঙ্গ : মহিলা	ফটো উপলব্ধ	819	WB/35/240/327393	নাম : উৎপল মাজী পিতার নাম: শক্তিপদ মাজী বাড়ির নং : n0028 বয়স : 49 লিঙ্গ : পুরুষ	ফটো উপলব্ধ
820	WNM2263382	নাম : উত্তরা মাজী স্বামীর নাম: শ্যামাপদ মাজী বাড়ির নং : n0036 বয়স : 56 লিঙ্গ : মহিলা	ফটো উপলব্ধ	821	WNM2262798	নাম : সুভাষ চন্দ্র মাজী পিতার নাম: রামপদ মাজী বাড়ির নং : n0013 বয়স : 65 লিঙ্গ : পুরুষ	ফটো উপলব্ধ	822	GPP1899145	নাম : বিষ্ণুপদ মাজি পিতার নাম: যোগেন্দ্রনাথ মাজি বাড়ির নং : n0017 বয়স : 45 লিঙ্গ : পুরুষ	ফটো উপলব্ধ
823	WB/35/240/327478	নাম : তুলসী দাস মাজী পিতার নাম: ভরত মাজী বাড়ির নং : n0019 বয়স : 68 লিঙ্গ : পুরুষ	ফটো উপলব্ধ	824	WNM2262590	নাম : সুনীল মাজী পিতার নাম: সৃষ্টিধর মাজী বাড়ির নং : n0001 বয়স : 66 লিঙ্গ : পুরুষ	ফটো উপলব্ধ	825	WB/35/240/327261	নাম : বিবেকানন্দ মাজী পিতার নাম: ফটিক মাজী বাড়ির নং : n0035 বয়স : 49 লিঙ্গ : পুরুষ	ফটো উপলব্ধ
826	GPP2294700	নাম : মমতা মাজী স্বামীর নাম: নন্দ মাজী বাড়ির নং : n0035 বয়স : 46 লিঙ্গ : মহিলা	ফটো উপলব্ধ	827	WNM2194330	নাম : ভানুমতি মাজী পিতার নাম: অজিত মাজী বাড়ির নং : এন0029 বয়স : 43 লিঙ্গ : মহিলা	ফটো উপলব্ধ	828	WNM2262566	নাম : গোপাল মাজী পিতার নাম: শোভারাম মাজী বাড়ির নং : n0011 বয়স : 74 লিঙ্গ : পুরুষ	ফটো উপলব্ধ
829	WNM2262848	নাম : সূতপা মাজী স্বামীর নাম: বিকাশ চন্দ্র মাজী বাড়ির নং : n0013 বয়স : 48 লিঙ্গ : মহিলা	ফটো উপলব্ধ	830	WNM2263150	নাম : সরস্বতী মাজী স্বামীর নাম: সুভাষ চন্দ্র মাজী বাড়ির নং : n0013 বয়স : 60 লিঙ্গ : মহিলা	ফটো উপলব্ধ	831	GPP1320670	নাম : ব্রহ্মানন্দ মাজী পিতার নাম: প্রয়াগ মাজী বাড়ির নং : n0018 বয়স : 49 লিঙ্গ : পুরুষ	ফটো উপলব্ধ
832	WNM2522456	নাম : অজিত মাজী পিতার নাম: সৃষ্টিধর মাজি বাড়ির নং : n0001 বয়স : 64 লিঙ্গ : পুরুষ	ফটো উপলব্ধ	833	GPP1899103	নাম : কার্তিক মাজী পিতার নাম: চতুর্ভূজ মাজী বাড়ির নং : n0016 বয়স : 47 লিঙ্গ : পুরুষ	ফটো উপলব্ধ	834	WNM1942812	নাম : বেলা মাজী স্বামীর নাম: সুকুমার মাজী বাড়ির নং : n0142 বয়স : 33 লিঙ্গ : মহিলা	ফটো উপলব্ধ
835	WB/35/240/327694	নাম : স্বপন মাজী পিতার নাম: কালিপদ মাজী বাড়ির নং : n0009 বয়স : 57 লিঙ্গ : পুরুষ	ফটো উপলব্ধ	836	GPP2294627	নাম : ভোলানাথ মাজী পিতার নাম: গুহিরাম মাজী বাড়ির নং : n0029 বয়স : 65 লিঙ্গ : পুরুষ	ফটো উপলব্ধ	837	WNM2354470	নাম : হরিপদ মাজী পিতার নাম: কালিপদ মাজী বাড়ির নং : n0009 বয়স : 69 লিঙ্গ : পুরুষ	ফটো উপলব্ধ
838	WNM2354504	নাম : পার্বতি মাজী স্বামীর নাম: হরিপদ মাজী বাড়ির নং : n0009 বয়স : 64 লিঙ্গ : মহিলা	ফটো উপলব্ধ	839	WNM2314797	নাম : সব্যসাচী মাজী পিতার নাম: বৈদ্যনাথ মাজী বাড়ির নং : n0018 বয়স : 24 লিঙ্গ : পুরুষ	ফটো উপলব্ধ	840	GPP2497055	নাম : কলাবতী মাজী স্বামীর নাম: গদাধর মাজী বাড়ির নং : n0019 বয়স : 44 লিঙ্গ : মহিলা	ফটো উপলব্ধ

বিধানসভা নির্বাচনক্ষেত্রের নং, নাম : 245-পাড়া  
ভাগ নং, নাম : 1-আনসারী, বাউরী, সরাকপাড়া, বাথানবাড়ি

841	WNM2262988	ফটো উপলব্ধ	842	WNM2263812	ফটো উপলব্ধ	843	GPP2765089	ফটো উপলব্ধ
নাম : যোগেন্দ্রনাথ মাজী পিতার নাম : সতীশ মাজী বাড়ির নং : n0017 বয়স : 83 লিঙ্গ : পুরুষ			নাম : হারাধন মাজী পিতার নাম : তরনী মাজী বাড়ির নং : n0034 বয়স : 57 লিঙ্গ : পুরুষ			নাম : অমিত কুমার মাজী পিতার নাম : কাজল মাজী বাড়ির নং : n0033 বয়স : 40 লিঙ্গ : পুরুষ		
844	WNM2263796	ফটো উপলব্ধ	845	WNM2263713	ফটো উপলব্ধ	846	WNM1944909	ফটো উপলব্ধ
নাম : বলরাম মাজী পিতার নাম : গোরচাঁদ মাজী বাড়ির নং : n0042 বয়স : 80 লিঙ্গ : পুরুষ			নাম : উমাপদ মাজী পিতার নাম : নীরদবরন মাজী বাড়ির নং : n0022 বয়স : 69 লিঙ্গ : পুরুষ			নাম : নমিতা মাজী স্বামীর নাম : উজ্জল মাজী বাড়ির নং : n0019 বয়স : 29 লিঙ্গ : মহিলা		
847	WNM2315315	ফটো উপলব্ধ	848	WNM1944917	ফটো উপলব্ধ	849	WNM1494590	ফটো উপলব্ধ
নাম : সৌরভ মাজী পিতার নাম : মহেশ্বর মাজী বাড়ির নং : n0018 বয়স : 24 লিঙ্গ : পুরুষ			নাম : সোনালী মাজী স্বামীর নাম : বাবলু মাজী বাড়ির নং : n0008 বয়স : 28 লিঙ্গ : মহিলা			নাম : পিঙ্কু মাজী পিতার নাম : ভৈরব মাজী বাড়ির নং : এন001 বয়স : 33 লিঙ্গ : মহিলা		
850	WNM2263168	ফটো উপলব্ধ	851	WNM1767698	ফটো উপলব্ধ	852	WNM2032662	ফটো উপলব্ধ
নাম : মনুবালা মাজী পিতার নাম : বিনোদ মাজী বাড়ির নং : n0027 বয়স : 51 লিঙ্গ : মহিলা			নাম : ইতি মাজী স্বামীর নাম : প্রদীপ মাজী বাড়ির নং : n0139 বয়স : 33 লিঙ্গ : মহিলা			নাম : স্বরূপ মাজী পিতার নাম : সঞ্জীব কুমার মাজী বাড়ির নং : n0003 বয়স : 27 লিঙ্গ : পুরুষ		
853	WNM2647733	ফটো উপলব্ধ	854	WNM0988063	ফটো উপলব্ধ	855	DVK3129756	ফটো উপলব্ধ
নাম : সুজাতা মাজী পিতার নাম : জয়দেব মাজী বাড়ির নং : এন0003 বয়স : 20 লিঙ্গ : মহিলা			নাম : সুনাম মাজী পিতার নাম : সুভাষ মাজী বাড়ির নং : n0001 বয়স : 36 লিঙ্গ : পুরুষ			নাম : অনিমা কুমার পিতার নাম : শ্যামাপদ কুমার বাড়ির নং : এন0001 বয়স : 36 লিঙ্গ : মহিলা		
856	WNM2372522	ফটো উপলব্ধ	857	WNM2372514	ফটো উপলব্ধ	858	GPP1899574	ফটো উপলব্ধ
নাম : মানিক রাজোয়াড় পিতার নাম : ফকির রাজোয়াড় বাড়ির নং : এন001 বয়স : 60 লিঙ্গ : পুরুষ			নাম : ঝাবি রাজোয়াড় স্বামীর নাম : মানিক রাজোয়াড় বাড়ির নং : এন001 বয়স : 58 লিঙ্গ : মহিলা			নাম : আদরী রাজোয়াড় স্বামীর নাম : খান্দ রাজোয়াড় বাড়ির নং : n0083 বয়স : 91 লিঙ্গ : মহিলা		
859	WB/35/240/327534	ফটো উপলব্ধ	860	WB/35/240/327385	ফটো উপলব্ধ	861	GPP1899582	ফটো উপলব্ধ
নাম : খেদন রাজোয়াড় পিতার নাম : খান্দ রাজোয়াড় বাড়ির নং : n0083 বয়স : 53 লিঙ্গ : পুরুষ			নাম : মমতা রাজোয়াড় স্বামীর নাম : খেদন রাজোয়াড় বাড়ির নং : n0083 বয়স : 49 লিঙ্গ : মহিলা			নাম : মদন রাজোয়াড় পিতার নাম : খান্দ রাজোয়াড় বাড়ির নং : n0083 বয়স : 44 লিঙ্গ : পুরুষ		
862	GPP2597615	ফটো উপলব্ধ	863	GPP1261486	ফটো উপলব্ধ	864	GPP1320118	ফটো উপলব্ধ
নাম : পুটি রাজোয়াড় স্বামীর নাম : গাজু রাজোয়াড় বাড়ির নং : n0073 বয়স : 69 লিঙ্গ : মহিলা			নাম : সুরেন্দ্রনাথ রাজোয়াড় পিতার নাম : গাজু রাজোয়াড় বাড়ির নং : n0073 বয়স : 51 লিঙ্গ : পুরুষ			নাম : অষ্টমী রাজোয়াড় স্বামীর নাম : সুরেন্দ্রনাথ রাজোয়াড় বাড়ির নং : n0073 বয়স : 46 লিঙ্গ : মহিলা		
865	GPP1259753	ফটো উপলব্ধ	866	WB/35/240/327394	ফটো উপলব্ধ	867	WNM1650183	ফটো উপলব্ধ
নাম : মনীন্দ্রনাথ রাজোয়াড় পিতার নাম : গাজু রাজোয়াড় বাড়ির নং : n0073 বয়স : 46 লিঙ্গ : পুরুষ			নাম : লবু রাজোয়াড় পিতার নাম : বিণ্ড রাজোয়াড় বাড়ির নং : n0073 বয়স : 66 লিঙ্গ : পুরুষ			নাম : গোবিন্দ রাজোয়াড় পিতার নাম : লবু রাজোয়াড় বাড়ির নং : n0073 বয়স : 31 লিঙ্গ : পুরুষ		
868	GPP2295038	ফটো উপলব্ধ	869	WB/35/240/327176	ফটো উপলব্ধ	870	WB/35/240/327326	ফটো উপলব্ধ
নাম : সুলোচনা রাজোয়ার স্বামীর নাম : মনীন্দ্রনাথ রাজোয়ার বাড়ির নং : n0073 বয়স : 40 লিঙ্গ : মহিলা			নাম : স্বপন রাজোয়াড় পিতার নাম : আনন্দ রাজোয়াড় বাড়ির নং : n0074 বয়স : 56 লিঙ্গ : পুরুষ			নাম : মানু রাজোয়াড় স্বামীর নাম : স্বপন রাজোয়াড় বাড়ির নং : n0074 বয়স : 51 লিঙ্গ : মহিলা		

বিধানসভা নির্বাচনক্ষেত্রের নং, নাম : 245-পাড়া  
ভাগ নং, নাম : 1-আনসারী, বাউরী, সরাকপাড়া, বাথানবাড়ি

871	WNM1451194	ফটো উপলব্ধ	872	WNM1767581	ফটো উপলব্ধ	873	WB/35/240/327384	ফটো উপলব্ধ
নাম : রুমেশ রাজোয়াড় পিতার নাম: স্বপন রাজোয়াড় বাড়ির নং : n0074 বয়স : 40 লিঙ্গ : পুরুষ			নাম : কবিতা রাজোয়াড় স্বামীর নাম: রুমেশ রাজোয়াড় বাড়ির নং : n0074 বয়স : 31 লিঙ্গ : মহিলা			নাম : রেনুকা রাজোয়াড় স্বামীর নাম: দপু রাজোয়াড় বাড়ির নং : n0079 বয়স : 81 লিঙ্গ : মহিলা		
874	WNM1767458	ফটো উপলব্ধ	875	WNM1862572	ফটো উপলব্ধ	876	WNM1649961	ফটো উপলব্ধ
নাম : বৈদ্যনাথ রাজোয়াড় পিতার নাম: পানু রাজোয়াড় বাড়ির নং : n0085 বয়স : 36 লিঙ্গ : পুরুষ			নাম : সূচিাত্রা রাজোয়াড় স্বামীর নাম: বৈদ্যনাথ রাজোয়াড় বাড়ির নং : n0085 বয়স : 31 লিঙ্গ : মহিলা			নাম : রাজু রাজোয়াড় পিতার নাম: পানু রাজোয়াড় বাড়ির নং : n0085 বয়স : 33 লিঙ্গ : পুরুষ		
877	WNM0645606	ফটো উপলব্ধ	878	GPP2295475	ফটো উপলব্ধ	879	GPP1318294	ফটো উপলব্ধ
নাম : রীতা রাজোয়াড় স্বামীর নাম: দিবদাস রাজোয়াড় বাড়ির নং : n0080 বয়স : 37 লিঙ্গ : মহিলা			নাম : সন্ধ্যা রাজোয়াড় স্বামীর নাম: জগন্নাথ রাজোয়াড় বাড়ির নং : n0080 বয়স : 46 লিঙ্গ : মহিলা			নাম : জগন্নাথ রাজোয়াড় পিতার নাম: গন্ধেশ্বর রাজোয়াড় বাড়ির নং : n0080 বয়স : 45 লিঙ্গ : পুরুষ		
880	WNM1451202	ফটো উপলব্ধ	881	GPP1899558	ফটো উপলব্ধ	882	WNM1555051	ফটো উপলব্ধ
নাম : প্রতিমা রাজোয়াড় স্বামীর নাম: সুনীল রাজোয়াড় বাড়ির নং : n0080 বয়স : 38 লিঙ্গ : মহিলা			নাম : সতুলা রাজোয়াড় স্বামীর নাম: শোভারাম রাজোয়াড় বাড়ির নং : n0081 বয়স : 61 লিঙ্গ : মহিলা			নাম : সুমন্ত রাজোয়াড় পিতার নাম: শোভারাম রাজোয়াড় বাড়ির নং : n0081 বয়স : 32 লিঙ্গ : পুরুষ		
883	WB/35/240/327142	ফটো উপলব্ধ	884	GPP1319516	ফটো উপলব্ধ	885	WB/35/240/327346	ফটো উপলব্ধ
নাম : স্বপন রাজোয়াড় পিতার নাম: গেড রাজোয়াড় বাড়ির নং : n0087 বয়স : 50 লিঙ্গ : পুরুষ			নাম : শিশুবালা রাজোয়াড় স্বামীর নাম: স্বপন রাজোয়াড় বাড়ির নং : n0087 বয়স : 46 লিঙ্গ : মহিলা			নাম : আরতি রাজোয়াড় স্বামীর নাম: খোকন রাজোয়াড় বাড়ির নং : n0122 বয়স : 56 লিঙ্গ : মহিলা		
886	WNM1862655	ফটো উপলব্ধ	887	WNM1650266	ফটো উপলব্ধ	888	WNM1650316	ফটো উপলব্ধ
নাম : রীতা রাজোয়াড় স্বামীর নাম: অশোক রাজোয়াড় বাড়ির নং : n0122 বয়স : 35 লিঙ্গ : মহিলা			নাম : অশোক রাজোয়াড় মায়ের নাম: ফুচি রাজোয়াড় বাড়ির নং : n0122 বয়স : 35 লিঙ্গ : পুরুষ			নাম : বলেট রাজোয়াড় মায়ের নাম: ফুচি রাজোয়াড় বাড়ির নং : n0122 বয়স : 33 লিঙ্গ : পুরুষ		
889	GPP1899640	ফটো উপলব্ধ	890	GPP1321066	ফটো উপলব্ধ	891	WNM2664431	ফটো উপলব্ধ
নাম : রাম কুমার রাজোয়াড় পিতার নাম: দপু রাজোয়াড় বাড়ির নং : n0079 বয়স : 49 লিঙ্গ : পুরুষ			নাম : কম্পনা রাজোয়াড় স্বামীর নাম: রামকুমার রাজোয়াড় বাড়ির নং : n0079 বয়স : 43 লিঙ্গ : মহিলা			নাম : মোহন রাজোয়াড় পিতার নাম: রামকুমার রাজোয়াড় বাড়ির নং : এন0079 বয়স : 21 লিঙ্গ : পুরুষ		
892	WNM2147569	ফটো উপলব্ধ	893	WB/35/240/327226	ফটো উপলব্ধ	894	GPP1321033	ফটো উপলব্ধ
নাম : লক্ষ্মী রাজোয়াড় স্বামীর নাম: লুথুরা রাজোয়াড় বাড়ির নং : এন0084 বয়স : 28 লিঙ্গ : মহিলা			নাম : গন্ধু রাজোয়াড় পিতার নাম: কাশিরাম রাজোয়াড় বাড়ির নং : n0080 বয়স : 76 লিঙ্গ : পুরুষ			নাম : সুনীল রাজোয়াড় পিতার নাম: গন্ধু রাজোয়াড় বাড়ির নং : n0080 বয়স : 43 লিঙ্গ : পুরুষ		
895	WB/35/240/327242	ফটো উপলব্ধ	896	WNM1862580	ফটো উপলব্ধ	897	GPP1899533	ফটো উপলব্ধ
নাম : ছবি রাজোয়াড় স্বামীর নাম: গন্দু রাজোয়াড় বাড়ির নং : n0080 বয়স : 66 লিঙ্গ : মহিলা			নাম : অনিমা রাজোয়াড় স্বামীর নাম: কৈলাস রাজোয়াড় বাড়ির নং : n0080 বয়স : 30 লিঙ্গ : মহিলা			নাম : দিবদাস রাজোয়াড় পিতার নাম: গন্দু রাজোয়াড় বাড়ির নং : n0080 বয়স : 44 লিঙ্গ : পুরুষ		
898	WB/35/240/327270	ফটো উপলব্ধ	899	WB/35/240/327275	ফটো উপলব্ধ	900	WB/35/240/327371	ফটো উপলব্ধ
নাম : খকু রাজোয়াড় পিতার নাম: হারু রাজোয়াড় বাড়ির নং : n0084 বয়স : 81 লিঙ্গ : পুরুষ			নাম : কান্দন রাজোয়াড় স্বামীর নাম: খকু রাজোয়াড় বাড়ির নং : n0084 বয়স : 71 লিঙ্গ : মহিলা			নাম : সুশীলা রাজোয়াড় স্বামীর নাম: নাডু রাজোয়াড় বাড়ির নং : n0084 বয়স : 76 লিঙ্গ : মহিলা		

বিধানসভা নির্বাচনক্ষেত্রের নং, নাম : 245-পাড়া  
ভাগ নং, নাম : 1-আনসারী, বাউরী, সরাকপাড়া, বাথানবাড়ি

901 নাম : লক্ষিকান্ত রাজোয়াড় মায়ের নাম : সুশীলা রাজোয়াড় বাড়ির নং : n0084 বয়স : 45 লিঙ্গ : পুরুষ	WNM1650241 ফটো উপলব্ধ	902 নাম : লুথুরা রাজোয়াড় মায়ের নাম : সুশীলা রাজোয়াড় বাড়ির নং : n0084 বয়স : 33 লিঙ্গ : মহিলা	WNM1767334 ফটো উপলব্ধ	903 নাম : বাবলু রাজোয়াড় পিতার নাম : নাড় রাজোয়াড় বাড়ির নং : n0084 বয়স : 61 লিঙ্গ : পুরুষ	WB/35/240/327188 ফটো উপলব্ধ
904 নাম : আরতী রাজোয়াড় স্বামীর নাম : বাবলু রাজোয়াড় বাড়ির নং : n0084 বয়স : 55 লিঙ্গ : মহিলা	WB/35/240/327370 ফটো উপলব্ধ	905 নাম : নিমাই রাজোয়াড় পিতার নাম : বাবলু রাজোয়াড় বাড়ির নং : n0084 বয়স : 34 লিঙ্গ : পুরুষ	WNM1555192 ফটো উপলব্ধ	906 নাম : রবি রাজোয়াড় পিতার নাম : বাবলু রাজোয়াড় বাড়ির নং : n0084 বয়স : 31 লিঙ্গ : পুরুষ	WNM1650357 ফটো উপলব্ধ
907 নাম : তপন রাজোয়াড় পিতার নাম : নাড় রাজোয়াড় বাড়ির নং : n0084 বয়স : 55 লিঙ্গ : পুরুষ	WB/35/240/327424 ফটো উপলব্ধ	908 নাম : ঝালু রাজোয়াড় স্বামীর নাম : তপন রাজোয়াড় বাড়ির নং : n0084 বয়স : 49 লিঙ্গ : মহিলা	GPP2597607 ফটো উপলব্ধ	909 নাম : বুলেট রাজোয়াড় পিতার নাম : তপন রাজোয়াড় বাড়ির নং : n0084 বয়স : 32 লিঙ্গ : পুরুষ	WNM1554989 ফটো উপলব্ধ
910 নাম : বনু রাজোয়াড় পিতার নাম : তপন রাজোয়াড় বাড়ির নং : n0084 বয়স : 29 লিঙ্গ : পুরুষ	WNM1862606 ফটো উপলব্ধ	911 নাম : সঞ্জু রাজোয়াড় স্বামীর নাম : লক্ষীকান্ত রাজোয়াড় বাড়ির নং : n0084 বয়স : 42 লিঙ্গ : মহিলা	WNM1767375 ফটো উপলব্ধ	912 নাম : রিতা রাজোয়াড় স্বামীর নাম : নিমাই রাজোয়াড় বাড়ির নং : n0084 বয়স : 41 লিঙ্গ : মহিলা	WNM1451210 ফটো উপলব্ধ
913 নাম : সুলোচনা রাজোয়াড় স্বামীর নাম : পানু রাজোয়াড় বাড়ির নং : n0085 বয়স : 61 লিঙ্গ : মহিলা	GPP1257872 ফটো উপলব্ধ	914 নাম : পাতুলা রাজোয়াড় স্বামীর নাম : মদন রাজোয়াড় বাড়ির নং : n0083 বয়স : 42 লিঙ্গ : মহিলা	GPP1899590 ফটো উপলব্ধ	915 নাম : পবন রাজোয়াড় পিতার নাম : পল্টু রাজোয়াড় বাড়ির নং : নং124 বয়স : 22 লিঙ্গ : পুরুষ	WNM2569218 ফটো উপলব্ধ
916 নাম : মেঘু রাজোয়ার পিতার নাম : স্বপন রাজোয়ার বাড়ির নং : নং074 বয়স : 24 লিঙ্গ : পুরুষ	WNM2468817 ফটো উপলব্ধ	917 নাম : মখন রাজোয়ার পিতার নাম : গংধেশ্বর রাজোয়ার বাড়ির নং : n0080 বয়স : 52 লিঙ্গ : পুরুষ	WNM2263341 ফটো উপলব্ধ	918 নাম : প্রতিমা রাজোয়ার স্বামীর নাম : অর্জুন রাজোয়াড় বাড়ির নং : n0071 বয়স : 39 লিঙ্গ : মহিলা	GPP2295491 ফটো উপলব্ধ
919 নাম : প্রমিলা রাজোয়ার স্বামীর নাম : মখন রাজোয়ার বাড়ির নং : n0080 বয়স : 49 লিঙ্গ : মহিলা	WNM2262814 ফটো উপলব্ধ	920 নাম : বিশুজিৎ রাজোয়াড় পিতার নাম : সুরেন্দ্র নাথ রাজোয়াড় বাড়ির নং : এন0083 বয়স : 25 লিঙ্গ : পুরুষ	WNM2147437 ফটো উপলব্ধ	921 নাম : মনোজ রাজোয়াড় পিতার নাম : খকু রাজোয়াড় বাড়ির নং : এন0084 বয়স : 28 লিঙ্গ : পুরুষ	WNM2147411 ফটো উপলব্ধ
922 নাম : প্রমিলা রাজোয়াড় স্বামীর নাম : লবু রাজোয়াড় বাড়ির নং : n0073 বয়স : 56 লিঙ্গ : মহিলা	WNM2263754 ফটো উপলব্ধ	923 নাম : বৈশাখী রাজোয়াড় স্বামীর নাম : আঘনী রাজোয়াড় বাড়ির নং : n0123 বয়স : 71 লিঙ্গ : মহিলা	WB/35/240/327314 ফটো উপলব্ধ	924 নাম : সঞ্জয় রাজোয়াড় পিতার নাম : আঘনী রাজোয়াড় বাড়ির নং : n0123 বয়স : 38 লিঙ্গ : পুরুষ	GPP2709244 ফটো উপলব্ধ
925 নাম : জুনপুকি রাজোয়াড় স্বামীর নাম : সঞ্জয় রাজোয়াড় বাড়ির নং : n0123 বয়স : 35 লিঙ্গ : মহিলা	WNM1767086 ফটো উপলব্ধ	926 নাম : মিতন রাজোয়াড় পিতার নাম : আঘনী রাজোয়াড় বাড়ির নং : n0123 বয়স : 52 লিঙ্গ : পুরুষ	WNM1451228 ফটো উপলব্ধ	927 নাম : কাঁন্দন রাজোয়াড় স্বামীর নাম : ডমন রাজোয়াড় বাড়ির নং : n0123 বয়স : 42 লিঙ্গ : মহিলা	GPP2294999 ফটো উপলব্ধ
928 নাম : ধনী রাজোয়াড় স্বামীর নাম : প্রসেন রাজোয়াড় বাড়ির নং : n0123 বয়স : 41 লিঙ্গ : মহিলা	GPP2295483 ফটো উপলব্ধ	929 নাম : অসিত রাজোয়াড় মায়ের নাম : ধনী রাজোয়াড় বাড়ির নং : n0123 বয়স : 30 লিঙ্গ : পুরুষ	WNM1767417 ফটো উপলব্ধ	930 নাম : সুমিতা রাজোয়াড় স্বামীর নাম : মৃত্যুঞ্জয় রাজোয়াড় বাড়ির নং : n0123 বয়স : 33 লিঙ্গ : মহিলা	WNM1555242 ফটো উপলব্ধ

বিধানসভা নির্বাচনক্ষেত্রের নং, নাম : 245-পাড়া  
ভাগ নং, নাম : 1-আনসারী, বাউরী, সরাকপাড়া, বাথানবাড়ি

931	WB/35/240/327228	নাম : বীরবল রাজোয়াড় পিতার নাম: ফকির রাজোয়াড় বাড়ির নং : n0124 বয়স : 66 লিঙ্গ : পুরুষ	ফটো উপলব্ধ	932	WB/35/240/327412	নাম : লুতী রাজোয়াড় স্বামীর নাম: বীরবল রাজোয়াড় বাড়ির নং : n0124 বয়স : 59 লিঙ্গ : মহিলা	ফটো উপলব্ধ	933	GPP2295053	নাম : লালু রাজোয়াড় পিতার নাম: বীরবল রাজোয়াড় বাড়ির নং : n0124 বয়স : 44 লিঙ্গ : পুরুষ	ফটো উপলব্ধ
934	GPP1320100	নাম : আলা রাজোয়াড় স্বামীর নাম: লালু রাজোয়াড় বাড়ির নং : n0124 বয়স : 44 লিঙ্গ : মহিলা	ফটো উপলব্ধ	935	WNM1650209	নাম : রঞ্জিত রাজোয়াড় পিতার নাম: মানিক রাজোয়াড় বাড়ির নং : n0124 বয়স : 31 লিঙ্গ : পুরুষ	ফটো উপলব্ধ	936	GPP2295061	নাম : পল্টু রাজোয়ার পিতার নাম: বীরবল রাজোয়ার বাড়ির নং : n0124 বয়স : 42 লিঙ্গ : পুরুষ	ফটো উপলব্ধ
937	GPP2295079	নাম : প্রতিমা রাজোয়ার স্বামীর নাম: পল্টু রাজোয়ার বাড়ির নং : n0124 বয়স : 40 লিঙ্গ : মহিলা	ফটো উপলব্ধ	938	WNM1451293	নাম : মনু রাজোয়ার পিতার নাম: বীরবল রাজোয়ার বাড়ির নং : n0124 বয়স : 35 লিঙ্গ : পুরুষ	ফটো উপলব্ধ	939	GPP2295087	নাম : অজয় রাজোয়ার পিতার নাম: মানিক রাজোয়ার বাড়ির নং : n0124 বয়স : 41 লিঙ্গ : পুরুষ	ফটো উপলব্ধ
940	GPP2765147	নাম : মমনি রাজোয়াড় স্বামীর নাম: অজয় রাজোয়াড় বাড়ির নং : n0124 বয়স : 36 লিঙ্গ : মহিলা	ফটো উপলব্ধ	941	WNM1555358	নাম : বারনী রাজোয়াড় স্বামীর নাম: মনু রাজোয়াড় বাড়ির নং : n0124 বয়স : 34 লিঙ্গ : মহিলা	ফটো উপলব্ধ	942	WNM2672509	নাম : পঞ্চমী রাজোয়াড় স্বামীর নাম: রঞ্জিত রাজোয়াড় বাড়ির নং : এন0124 বয়স : 25 লিঙ্গ : মহিলা	ফটো উপলব্ধ
943	GPP2597623	নাম : বিমলা রাজোয়াড় স্বামীর নাম: মুকুলী রাজোয়াড় বাড়ির নং : n0132 বয়স : 77 লিঙ্গ : মহিলা	ফটো উপলব্ধ	944	WNM2056562	নাম : লক্ষী রাজোয়াড় স্বামীর নাম: সুমন্ত রাজোয়াড় বাড়ির নং : n0081 বয়স : 27 লিঙ্গ : মহিলা	ফটো উপলব্ধ	945	WNM2032761	নাম : প্রতিমা রাজোয়াড় স্বামীর নাম: নিতাই রাজোয়াড় বাড়ির নং : n0132 বয়স : 28 লিঙ্গ : মহিলা	ফটো উপলব্ধ
946	WNM2147544	নাম : মিলন রাজোয়াড় পিতার নাম: স্বপন রাজোয়াড় বাড়ির নং : এন0087 বয়স : 26 লিঙ্গ : পুরুষ	ফটো উপলব্ধ	947	WNM2147536	নাম : প্রতিমা রাজোয়াড় স্বামীর নাম: সঞ্জয় রাজোয়াড় বাড়ির নং : এন0123 বয়স : 29 লিঙ্গ : মহিলা	ফটো উপলব্ধ	948	WNM2147429	নাম : ডাক্তার রাজোয়াড় পিতার নাম: খেদন রাজোয়াড় বাড়ির নং : এন0083 বয়স : 25 লিঙ্গ : পুরুষ	ফটো উপলব্ধ
949	WNM2087856	নাম : পরমেশ্বর রাজোয়াড় পিতার নাম: খেদন রাজোয়াড় বাড়ির নং : n0083 বয়স : 26 লিঙ্গ : পুরুষ	ফটো উপলব্ধ	950	WNM2087906	নাম : কুষ্টি রাজোয়াড় পিতার নাম: রামপদ রাজোয়াড় বাড়ির নং : n0071 বয়স : 26 লিঙ্গ : মহিলা	ফটো উপলব্ধ	951	GPP1899624	নাম : জীষু রাজোয়াড় পিতার নাম: মুকুলি রাজোয়াড় বাড়ির নং : n0132 বয়স : 53 লিঙ্গ : পুরুষ	ফটো উপলব্ধ
952	WNM1650456	নাম : নিতাই রাজোয়াড় পিতার নাম: জীষু রাজোয়াড় বাড়ির নং : n0132 বয়স : 31 লিঙ্গ : পুরুষ	ফটো উপলব্ধ	953	WNM1862424	নাম : পৌড়ির রাজোয়াড় পিতার নাম: জীষু রাজোয়াড় বাড়ির নং : n0132 বয়স : 30 লিঙ্গ : পুরুষ	ফটো উপলব্ধ	954	GPP1899632	নাম : পাতু রাজোয়াড় স্বামীর নাম: জীষু রাজোয়াড় বাড়ির নং : n0132 বয়স : 50 লিঙ্গ : মহিলা	ফটো উপলব্ধ
955	WNM2564839	নাম : সুকুমার রাজোয়াড় পিতার নাম: মথুর রাজোয়াড় বাড়ির নং : নং080 বয়স : 22 লিঙ্গ : পুরুষ	ফটো উপলব্ধ	956	WNM2564854	নাম : পূর্ণিমা রাজোয়াড় স্বামীর নাম: গোবিন্দ রাজোয়াড় বাড়ির নং : নং073 বয়স : 29 লিঙ্গ : মহিলা	ফটো উপলব্ধ	957	WB/35/240/327631	নাম : অকিন্দ রাজোয়াড় পিতার নাম: ধনু রাজোয়াড় বাড়ির নং : n0071 বয়স : 75 লিঙ্গ : পুরুষ	ফটো উপলব্ধ
958	WB/35/240/327402	নাম : বতি রাজোয়াড় স্বামীর নাম: অকিন্দ রাজোয়াড় বাড়ির নং : n0071 বয়স : 69 লিঙ্গ : মহিলা	ফটো উপলব্ধ	959	WB/35/240/327382	নাম : যুধিষ্ঠির রাজোয়াড় পিতার নাম: অকিন্দ রাজোয়াড় বাড়ির নং : n0071 বয়স : 53 লিঙ্গ : পুরুষ	ফটো উপলব্ধ	960	WB/35/240/327401	নাম : ফাল্গুন রাজোয়াড় স্বামীর নাম: যুধিষ্ঠির রাজোয়াড় বাড়ির নং : n0071 বয়স : 50 লিঙ্গ : মহিলা	ফটো উপলব্ধ

961	WB/35/240/327400	নাম : রুপি রাজোয়াড় স্বামীর নাম: উপেন্দ্র রাজোয়াড় বাড়ির নং : n0071 বয়স : 69 লিঙ্গ : মহিলা	ফটো উপলব্ধ	962	GPP1899848	নাম : অর্জুন রাজোয়াড় পিতার নাম: উপেন্দ্র রাজোয়াড় বাড়ির নং : n0071 বয়স : 48 লিঙ্গ : পুরুষ	ফটো উপলব্ধ	963	GPP2294932	নাম : ভীম রাজোয়াড় পিতার নাম: উপেন্দ্র রাজোয়াড় বাড়ির নং : n0071 বয়স : 43 লিঙ্গ : পুরুষ	ফটো উপলব্ধ
964	GPP2709251	নাম : রেখা রাজোয়াড় স্বামীর নাম: ভীম রাজোয়াড় বাড়ির নং : n0071 বয়স : 39 লিঙ্গ : মহিলা	ফটো উপলব্ধ	965	GPP1319938	নাম : রামপদ রাজোয়াড় পিতার নাম: নাদ রাজোয়াড় বাড়ির নং : n0071 বয়স : 57 লিঙ্গ : পুরুষ	ফটো উপলব্ধ	966	GPP1259779	নাম : ফুচি রাজোয়াড় স্বামীর নাম: রামপদ রাজোয়াড় বাড়ির নং : n0071 বয়স : 52 লিঙ্গ : মহিলা	ফটো উপলব্ধ
967	GPP2294924	নাম : কংকা রাজোয়াড় পিতার নাম: নাদ রাজোয়াড় বাড়ির নং : n0071 বয়স : 51 লিঙ্গ : পুরুষ	ফটো উপলব্ধ	968	WNM1650076	নাম : বেছলা রাজোয়াড় স্বামীর নাম: কংকা রাজোয়াড় বাড়ির নং : n0071 বয়স : 33 লিঙ্গ : মহিলা	ফটো উপলব্ধ	969	WNM2563161	নাম : সুনিতা রাজোয়াড় স্বামীর নাম: বুলেট রাজোয়াড় বাড়ির নং : নং018 বয়স : 23 লিঙ্গ : মহিলা	ফটো উপলব্ধ
970	WNM2563021	নাম : আশা রাজোয়াড় পিতার নাম: যুধিষ্ঠীর রাজোয়াড় বাড়ির নং : নং071 বয়স : 22 লিঙ্গ : মহিলা	ফটো উপলব্ধ	971	WNM2651693	নাম : চন্দন রাজোয়াড় পিতার নাম: লবু রাজোয়াড় বাড়ির নং : এন0073 বয়স : 23 লিঙ্গ : পুরুষ	ফটো উপলব্ধ	972	WNM2569267	নাম : প্রসেনজীৎ রাজোয়াড় পিতার নাম: সুরেন্দ্রনাথ রাজোয়াড় বাড়ির নং : নং073 বয়স : 22 লিঙ্গ : পুরুষ	ফটো উপলব্ধ
973	WNM2569044	নাম : চন্দনা রাজোয়াড় স্বামীর নাম: অসিত রাজোয়াড় বাড়ির নং : নং 123 বয়স : 27 লিঙ্গ : মহিলা	ফটো উপলব্ধ	974	GPP2295004	নাম : সুদর্শন রাজোয়াড় পিতার নাম: শোভারাম রাজোয়াড় বাড়ির নং : n0081 বয়স : 40 লিঙ্গ : পুরুষ	ফটো উপলব্ধ	975	WNM2533230	নাম : শঙ্কর রাজোয়াড় পিতার নাম: ধনু রাজোয়াড় বাড়ির নং : n0071 বয়স : 63 লিঙ্গ : পুরুষ	ফটো উপলব্ধ
976	WNM1326719	নাম : রেখা রাজোয়াড় পিতার নাম: সুদর্শন রাজোয়াড় বাড়ির নং : n0081 বয়স : 34 লিঙ্গ : মহিলা	ফটো উপলব্ধ	977	WNM1650092	নাম : কৈলাস রাজোয়াড় পিতার নাম: যুধিষ্ঠীর রাজোয়াড় বাড়ির নং : n0071 বয়স : 30 লিঙ্গ : পুরুষ	ফটো উপলব্ধ	978	WNM1555002	নাম : কৈলাস রাজোয়াড় পিতার নাম: মথুর রাজোয়াড় বাড়ির নং : বাথান বাড়ি বয়স : 33 লিঙ্গ : পুরুষ	ফটো উপলব্ধ
979	WNM2468809	নাম : রেণু রাজোয়াড় পিতার নাম: স্বপন রাজোয়াড় বাড়ির নং : নং074 বয়স : 26 লিঙ্গ : পুরুষ	ফটো উপলব্ধ	980	WNM2467611	নাম : সনকা রাজোয়াড় স্বামীর নাম: রবি রাজোয়াড় বাড়ির নং : নং084 বয়স : 24 লিঙ্গ : মহিলা	ফটো উপলব্ধ	981	WNM2632834	নাম : তুলসী রাজোয়াড় স্বামীর নাম: মনোজ রাজোয়াড় বাড়ির নং : এন0084 বয়স : 24 লিঙ্গ : মহিলা	ফটো উপলব্ধ
982	WNM1451152	নাম : মধুসূদন রাজোয়াড় পিতার নাম: বৃচ রাজোয়াড় বাড়ির নং : n0072 বয়স : 38 লিঙ্গ : পুরুষ	ফটো উপলব্ধ	983	WNM1555325	নাম : জবা রাজোয়াড় স্বামীর নাম: মধুসূদন রাজোয়াড় বাড়ির নং : n0072 বয়স : 37 লিঙ্গ : মহিলা	ফটো উপলব্ধ	984	GPP1899467	নাম : লুসু রাজোয়াড় পিতার নাম: অক্ষয় রাজোয়াড় বাড়ির নং : n0072 বয়স : 59 লিঙ্গ : পুরুষ	ফটো উপলব্ধ
985	GPP2294965	নাম : অশোকা রাজোয়াড় স্বামীর নাম: লুসু রাজোয়াড় বাড়ির নং : n0072 বয়স : 65 লিঙ্গ : মহিলা	ফটো উপলব্ধ	986	WNM1451178	নাম : নিবাস রাজোয়াড় পিতার নাম: লুসু রাজোয়াড় বাড়ির নং : n0072 বয়স : 37 লিঙ্গ : পুরুষ	ফটো উপলব্ধ	987	WNM1649920	নাম : মিনি রাজোয়াড় স্বামীর নাম: নিবাস রাজোয়াড় বাড়ির নং : n0072 বয়স : 31 লিঙ্গ : মহিলা	ফটো উপলব্ধ
988	GPP1899491	নাম : কৃষ্ণ রাজোয়াড় পিতার নাম: তারাপদ রাজোয়াড় বাড়ির নং : n0072 বয়স : 44 লিঙ্গ : পুরুষ	ফটো উপলব্ধ	989	WNM1944701	নাম : ভোলানাথ রাজোয়াড় পিতার নাম: অজিত রাজোয়াড় বাড়ির নং : n0086 বয়স : 28 লিঙ্গ : পুরুষ	ফটো উপলব্ধ	990	WNM2147676	নাম : গান্ধারী রাজোয়ার অন্যান্য: অভিরাম রাজোয়ার বাড়ির নং : এন0086 বয়স : 71 লিঙ্গ : মহিলা	ফটো উপলব্ধ

বিধানসভা নির্বাচনক্ষেত্রের নং, নাম : 245-পাড়া  
ভাগ নং, নাম : 1-আনসারী, বাউরী, সরাকপাড়া, বাথানবাড়ি

991	NRW1567106	নাম : সেবাদাসি রাজোয়ার পিতার নাম: শ্যামাপদ রাজোয়ার বাড়ির নং : এন00000 বয়স : 30 লিঙ্গ : মহিলা	ফটো উপলব্ধ	992	WNM2315182	নাম : প্রদীপ রাজোয়াড় পিতার নাম: কৃষ্ণ রাজোয়াড় বাড়ির নং : ন0072 বয়স : 25 লিঙ্গ : পুরুষ	ফটো উপলব্ধ	993	WNM2147585	নাম : নারদ রাজোয়াড় পিতার নাম: মহাদেব রাজোয়াড় বাড়ির নং : এন0072 বয়স : 37 লিঙ্গ : পুরুষ	ফটো উপলব্ধ
994	WB/35/240/327411	নাম : সুভদ্রা রাজোয়াড় স্বামীর নাম: শুকদেব রাজোয়াড় বাড়ির নং : n0086 বয়স : 71 লিঙ্গ : মহিলা	ফটো উপলব্ধ	995	WB/35/240/327145	নাম : অজিত রাজোয়াড় পিতার নাম: শুকদেব রাজোয়াড় বাড়ির নং : n0086 বয়স : 53 লিঙ্গ : পুরুষ	ফটো উপলব্ধ	996	WB/35/240/327310	নাম : মৃত্তিকা রাজোয়াড় স্বামীর নাম: অজিত রাজোয়াড় বাড়ির নং : n0086 বয়স : 51 লিঙ্গ : মহিলা	ফটো উপলব্ধ
997	WB/35/240/327514	নাম : উপাসী রাজোয়াড় অন্যান্য: শুকদেব রাজোয়াড় বাড়ির নং : n0086 বয়স : 51 লিঙ্গ : পুরুষ	ফটো উপলব্ধ	998	WB/35/240/327505	নাম : লতিকা রাজোয়াড় স্বামীর নাম: উপাসী রাজোয়াড় বাড়ির নং : n0086 বয়স : 49 লিঙ্গ : মহিলা	ফটো উপলব্ধ	999	WNM1767615	নাম : সুভাষ রাজোয়াড় পিতার নাম: শুকদেব রাজোয়াড় বাড়ির নং : n0086 বয়স : 40 লিঙ্গ : পুরুষ	ফটো উপলব্ধ
1000	WNM1767623	নাম : তারামনি রাজোয়াড় স্বামীর নাম: সুভাষ রাজোয়াড় বাড়ির নং : n0086 বয়স : 33 লিঙ্গ : মহিলা	ফটো উপলব্ধ	1001	WNM1683234	নাম : অভিরাম রাজোয়াড় পিতার নাম: মনিন্দ্র রাজোয়াড় বাড়ির নং : n0086 বয়স : 51 লিঙ্গ : পুরুষ	ফটো উপলব্ধ	1002	WNM1767540	নাম : নিলমনি রাজোয়াড় স্বামীর নাম: মহাদেব রাজোয়াড় বাড়ির নং : n0072 বয়স : 38 লিঙ্গ : মহিলা	ফটো উপলব্ধ
1003	WNM1451186	নাম : সম্পা রাজোয়াড় স্বামীর নাম: অধিরত রাজোয়াড় বাড়ির নং : n0072 বয়স : 37 লিঙ্গ : মহিলা	ফটো উপলব্ধ	1004	GPP1899509	নাম : ফুদন রাজোয়াড় স্বামীর নাম: কৃষ্ণ রাজোয়াড় বাড়ির নং : n0072 বয়স : 42 লিঙ্গ : মহিলা	ফটো উপলব্ধ	1005	GPP2294981	নাম : অধিরত রাজোয়ার পিতার নাম: বৃচ রাজোয়ার বাড়ির নং : n0072 বয়স : 43 লিঙ্গ : পুরুষ	ফটো উপলব্ধ
1006	GPP2294973	নাম : মহাদেব রাজোয়ার পিতার নাম: তারাপদ রাজোয়ার বাড়ির নং : n0072 বয়স : 43 লিঙ্গ : পুরুষ	ফটো উপলব্ধ	1007	GPP2294957	নাম : রেনুকা রাজোয়ার স্বামীর নাম: বৃচ রাজোয়ার বাড়ির নং : n0072 বয়স : 59 লিঙ্গ : মহিলা	ফটো উপলব্ধ	1008	GPP1318781	নাম : বৃচ রাজোয়ার পিতার নাম: অক্ষয় রাজোয়ার বাড়ির নং : n0072 বয়স : 67 লিঙ্গ : পুরুষ	ফটো উপলব্ধ
1009	WNM1944727	নাম : মীনা রাজোয়াড় স্বামীর নাম: অভিরাম রাজোয়াড় বাড়ির নং : n0086 বয়স : 32 লিঙ্গ : মহিলা	ফটো উপলব্ধ	1010	WNM2649465	নাম : রাহুল রাজোয়াড় পিতার নাম: সুভাষ রাজোয়াড় বাড়ির নং : এন0086 বয়স : 24 লিঙ্গ : পুরুষ	ফটো উপলব্ধ	1011	WNM2662856	নাম : শিবু রাজোয়াড় পিতার নাম: অভিরাম রাজোয়াড় বাড়ির নং : এন0086 বয়স : 20 লিঙ্গ : পুরুষ	ফটো উপলব্ধ
1012	WNM1451160	নাম : সঞ্জিত রাজোয়াড় পিতার নাম: বৃচ রাজোয়াড় বাড়ির নং : n0072 বয়স : 34 লিঙ্গ : পুরুষ	ফটো উপলব্ধ	1013	WNM2443166	নাম : বালিকা রাজোয়াড় স্বামীর নাম: সঞ্জীত রাজোয়াড় বাড়ির নং : এন0072 বয়স : 28 লিঙ্গ : মহিলা	ফটো উপলব্ধ	1014	WNM1862556	নাম : রাজেন রায় পিতার নাম: সুচাঁদ রায় বাড়ির নং : n0076 বয়স : 31 লিঙ্গ : পুরুষ	ফটো উপলব্ধ
1015	GPP2709269	নাম : পার্বতী রায় স্বামীর নাম: হীরো রায় বাড়ির নং : n0075 বয়স : 39 লিঙ্গ : মহিলা	ফটো উপলব্ধ	1016	GPP1318591	নাম : ভোটিচন্দ্র রায় পিতার নাম: রামপদ রায় বাড়ির নং : n0075 বয়স : 43 লিঙ্গ : পুরুষ	ফটো উপলব্ধ	1017	GPP2295137	নাম : ভানু রায় স্বামীর নাম: ঈশ্বর রায় বাড়ির নং : n0075 বয়স : 56 লিঙ্গ : মহিলা	ফটো উপলব্ধ
1018	GPP2709277	নাম : হিমালী রায় স্বামীর নাম: ভোটি চন্দ্র রায় বাড়ির নং : n0075 বয়স : 37 লিঙ্গ : মহিলা	ফটো উপলব্ধ	1019	WNM1767367	নাম : দয়াময় রায় পিতার নাম: জানকী রায় বাড়ির নং : n0075 বয়স : 31 লিঙ্গ : পুরুষ	ফটো উপলব্ধ	1020	WNM2499879	নাম : বরুণ রায় পিতার নাম: কাল রায় বাড়ির নং : নং077 বয়স : 25 লিঙ্গ : পুরুষ	ফটো উপলব্ধ

বিধানসভা নির্বাচনক্ষেত্রের নং, নাম : 245-পাড়া  
ভাগ নং, নাম : 1-আনসারী, বাউরী, সরাকপাড়া, বাথানবাড়ি

1021 নাম : উষা রায় স্বামীর নাম: দিনা রায় বাড়ির নং : n0076 বয়স : 34 লিঙ্গ : মহিলা	GPV6038525 ফটো উপলব্ধ	1022 নাম : দীনা রায় পিতার নাম: জমাদার রায় বাড়ির নং : n0076 বয়স : 37 লিঙ্গ : মহিলা	WNM2032795 ফটো উপলব্ধ	1023 নাম : অঞ্জনা রায় স্বামীর নাম: রাজেন রায় বাড়ির নং : n0076 বয়স : 27 লিঙ্গ : মহিলা	WNM2032712 ফটো উপলব্ধ
1024 নাম : সুবোধ রায় পিতার নাম: ভিষ্কার রায় বাড়ির নং : n0014 বয়স : 64 লিঙ্গ : পুরুষ	GPP1259456 ফটো উপলব্ধ	1025 নাম : বুনু রায় স্বামীর নাম: সুবোধ রায় বাড়ির নং : n0014 বয়স : 56 লিঙ্গ : মহিলা	WB/35/240/327541 ফটো উপলব্ধ	1026 নাম : সানু রায় পিতার নাম: পঞ্চ রায় বাড়ির নং : n0075 বয়স : 51 লিঙ্গ : মহিলা	WB/35/240/327453 ফটো উপলব্ধ
1027 নাম : পুনকী রায় স্বামীর নাম: রামপদ রায় বাড়ির নং : n0075 বয়স : 66 লিঙ্গ : মহিলা	WB/35/240/327289 ফটো উপলব্ধ	1028 নাম : হীরো রায় পিতার নাম: রামপদ রায় বাড়ির নং : n0075 বয়স : 49 লিঙ্গ : পুরুষ	GPP1318328 ফটো উপলব্ধ	1029 নাম : মমতা রায় স্বামীর নাম: দয়াময় রায় বাড়ির নং : এন0075 বয়স : 23 লিঙ্গ : মহিলা	WNM2651321 ফটো উপলব্ধ
1030 নাম : সুচাঁদ রায় পিতার নাম: জমাদার রায় বাড়ির নং : n0076 বয়স : 58 লিঙ্গ : পুরুষ	WNM1451251 ফটো উপলব্ধ	1031 নাম : সমর রায় পিতার নাম: জমাদার রায় বাড়ির নং : n0076 বয়স : 53 লিঙ্গ : পুরুষ	WB/35/240/327308 ফটো উপলব্ধ	1032 নাম : মালতী রায় স্বামীর নাম: উদ্দ রায় বাড়ির নং : n0077 বয়স : 76 লিঙ্গ : মহিলা	WB/35/240/327284 ফটো উপলব্ধ
1033 নাম : কাল রায় পিতার নাম: উদ্দ রায় বাড়ির নং : n0077 বয়স : 54 লিঙ্গ : পুরুষ	GPP1318526 ফটো উপলব্ধ	1034 নাম : থুপু রায় স্বামীর নাম: কাল রায় বাড়ির নং : n0077 বয়স : 50 লিঙ্গ : মহিলা	GPP1318401 ফটো উপলব্ধ	1035 নাম : রবি রায় পিতার নাম: কাল রায় বাড়ির নং : n0077 বয়স : 30 লিঙ্গ : পুরুষ	WNM1862507 ফটো উপলব্ধ
1036 নাম : সোনালী রায় স্বামীর নাম: রবি রায় বাড়ির নং : এন0077 বয়স : 21 লিঙ্গ : মহিলা	WNM2650893 ফটো উপলব্ধ	1037 নাম : জ্যোৎস্না রায় স্বামীর নাম: সমর রায় বাড়ির নং : n0076 বয়স : 49 লিঙ্গ : মহিলা	GPP1318377 ফটো উপলব্ধ	1038 নাম : মিনতী সিং (মাজী) স্বামীর নাম: সোমনাথ মাজী বাড়ির নং : n0140 বয়স : 37 লিঙ্গ : মহিলা	WNM0910703 ফটো উপলব্ধ
1039 নাম : ফুচুন বাউরী পিতার নাম: দুবরাজ বাউরী বাড়ির নং : এন0120 বয়স : 27 লিঙ্গ : মহিলা	ZJZ2311165 ফটো উপলব্ধ	1040 নাম : রাকেশ বাউরী পিতার নাম: বিজয় বাউরী বাড়ির নং : এন0121 বয়স : 23 লিঙ্গ : পুরুষ	WNM2690592 ফটো উপলব্ধ	1041 নাম : দেবু বাউরী পিতার নাম: সুচাঁদ বাউরী বাড়ির নং : এন0121 বয়স : 23 লিঙ্গ : পুরুষ	WNM2690600 ফটো উপলব্ধ
1042 নাম : আরবাজ আনসারী পিতার নাম: সেলিম আনসারী বাড়ির নং : এন0131 বয়স : 24 লিঙ্গ : পুরুষ	WNM2690584 ফটো উপলব্ধ	1043 নাম : আতাবুদ্দিন আনসারী পিতার নাম: রমজান আনসারী বাড়ির নং : 056 বয়স : 24 লিঙ্গ : পুরুষ	WNM2700391 ফটো উপলব্ধ	1044 নাম : রহিমুদ্দিন আনসারী পিতার নাম: সামসুদ্দিন আনসারী বাড়ির নং : 041 বয়স : 19 লিঙ্গ : পুরুষ	WNM2700409 ফটো উপলব্ধ
1045 নাম : ফুলচাঁদ মুদি পিতার নাম: নেপুলা মুদি বাড়ির নং : 0100 বয়স : 21 লিঙ্গ : পুরুষ	WNM2700433 ফটো উপলব্ধ	1046 নাম : অনীসা বিবি স্বামীর নাম: মেহেবুব আনসারী বাড়ির নং : 066 বয়স : 23 লিঙ্গ : মহিলা	WNM2700466 ফটো উপলব্ধ	1047 নাম : পল্লবী বৈষ্ণব স্বামীর নাম: বিদ্যুৎ মাজী বাড়ির নং : 032 বয়স : 20 লিঙ্গ : মহিলা	WNM2700482 ফটো উপলব্ধ
1048 নাম : রিয়া কুমারী মাজী স্বামীর নাম: অরুণ মাজী বাড়ির নং : 022 বয়স : 23 লিঙ্গ : মহিলা	WNM2700557 ফটো উপলব্ধ	1049 নাম : রেণুকা বাউরী স্বামীর নাম: বাসুদেব বাউরী বাড়ির নং : 0118 বয়স : 19 লিঙ্গ : মহিলা	WNM2700565 ফটো উপলব্ধ	1050 নাম : আফরোজা খাতুন স্বামীর নাম: ইস্তাজ আনসারী বাড়ির নং : 063 বয়স : 22 লিঙ্গ : মহিলা	WNM2700888 ফটো উপলব্ধ

1051 নাম : সাজেদা বিবি স্বামীর নাম: মহিম আনসারী বাড়ির নং : 054 বয়স : 19 লিঙ্গ : মহিলা	WNM2700953 ফটো উপলব্ধ	1052 নাম : সোমনাথ বাউরী পিতার নাম: যুধিষ্ঠির বাউরী বাড়ির নং : 092 বয়স : 19 লিঙ্গ : পুরুষ	WNM2718963 ফটো উপলব্ধ	1053 নাম : বিলাস রাজোয়াড় পিতার নাম: জগন্নাথ রাজোয়াড় বাড়ির নং : 080 বয়স : 23 লিঙ্গ : পুরুষ	WNM2728970 ফটো উপলব্ধ
1054 নাম : জামশেদ আনসারী পিতার নাম: আসিরুদ্দিন আনসারী বাড়ির নং : 0054 বয়স : 24 লিঙ্গ : পুরুষ	WNM2729069 ফটো উপলব্ধ	1055 নাম : রবিনা বিবি স্বামীর নাম: মহঃ ইলিয়াস আনসারী বাড়ির নং : 0067 বয়স : 20 লিঙ্গ : মহিলা	WNM2734184 ফটো উপলব্ধ	1056 নাম : কবীর আনসারী পিতার নাম: নজরুল আনসারী বাড়ির নং : 0066 বয়স : 19 লিঙ্গ : পুরুষ	WNM2734192 ফটো উপলব্ধ
1057 নাম : সামিমা খাতুন স্বামীর নাম: জামশেদ আনসারী বাড়ির নং : 0054 বয়স : 24 লিঙ্গ : মহিলা	WNM2734283 ফটো উপলব্ধ	1058 নাম : রোহিত বাউরী পিতার নাম: সুরেশ বাউরী বাড়ির নং : 0127 বয়স : 20 লিঙ্গ : পুরুষ	WNM2736452 ফটো উপলব্ধ	1059 নাম : বিপ্লব রায় পিতার নাম: সুবোধ রায় বাড়ির নং : 0014 বয়স : 22 লিঙ্গ : পুরুষ	WNM2736502 ফটো উপলব্ধ
1060 নাম : গৌতম রাজোয়াড় মায়ের নাম: সঞ্জু রাজোয়াড় বাড়ির নং : 084 বয়স : 26 লিঙ্গ : পুরুষ	WNM2736528 ফটো উপলব্ধ	1061 নাম : উত্তম রাজোয়ার মায়ের নাম: সঞ্জু রাজোয়ার বাড়ির নং : 0084 বয়স : 21 লিঙ্গ : পুরুষ	WNM2741338 ফটো উপলব্ধ	1062 নাম : মধুমিতা রাজোয়ার স্বামীর নাম: গৌতম রাজোয়ার বাড়ির নং : 0084 বয়স : 29 লিঙ্গ : মহিলা	WNM2741312 ফটো উপলব্ধ



নির্বাচক সংখ্যার সারসংক্ষেপ :								
A) নির্বাচকের সংখ্যা :								
	নির্বাচক তালিকার প্রকৃতি	নির্বাচক তালিকার পরিচিতি :	নির্বাচকের সংখ্যা :					
			পুরুষ	মহিলা	তৃতীয় লিঙ্গ	মোট		
I	মূল তালিকা	মূল তালিকা	বিশেষ নিবিড় সংশোধনী ২০২৬-এর চূড়ান্ত ভোটার তালিকা		551	511	0	1062
II	1- সংযোজন তালিকা	সংযোজনী 1	বিশেষ সংক্ষিপ্ত সংশোধন 2026		0	0	0	0
III	2- বিয়োজন তালিকা	সংযোজনী 1	বিশেষ সংক্ষিপ্ত সংশোধন 2026		0	0	0	0
IV	'লিঙ্গ ক্ষেত্রের' পরিবর্তনের কারণে পার্থক্য			0	0	0	0	
নির্বাচকের মোট সংখ্যা (I+II-III+IV)				551	511	0	1062	
B) ক্রটি সংশোধনের সংখ্যা :								
নির্বাচক তালিকার প্রকৃতি	নির্বাচক তালিকার পরিচিতি :	ক্রটি সংশোধনের সংখ্যা :						
সংযোজনী 1	বিশেষ সংক্ষিপ্ত সংশোধন 2026	0						

নির্বাচক নিবন্ধন আধিকারিকের স্বাক্ষর

E-মৃত, S-স্থানান্তরিত, R-একাধিকবার অন্তর্ভুক্ত, M-নিখোঁজ, Q-যোগ্য নহে