

নির্বাচক তালিকা 2026 S25 পশ্চিমবঙ্গ

বিধানসভা নির্বাচনক্ষেত্রের নং, নাম ও সংরক্ষণের স্থিতি : 245 - পাড়া (তপশীলি জাতি)		অংশ নং : 189																			
বিধানসভা নির্বাচনক্ষেত্রটি যে লোকসভা নির্বাচনক্ষেত্রের / ক্ষেত্রসমূহের অন্তর্ভুক্ত তার নং, নাম ও সংরক্ষণ স্থিতি : 35 - পুরুলিয়া (সাধারণ)																					
1. সংশোধনের পূর্ণ বিবরণ																					
সংশোধনের বৎসর :	2026	নির্বাচক তালিকার পরিচিতি :																			
ভিত্তি তারিখ :	01-01-2026	বিশেষ নিবিড় সংশোধনী ২০২৬-এর চূড়ান্ত ভোটার তালিকা																			
সংশোধনের প্রকৃতি :	বিশেষ নিবিড় সংশোধনী 2026																				
প্রকাশনার তারিখ :	28-02-2026																				
2. অংশ ও নির্বাচনী এলাকার পূর্ণ বিবরণ :																					
অংশের ভাগ নং ও নাম :																					
1-রামকৃষ্ণপুর, আনসারীপাড়া ও মাহাতপাড়া		<table style="width: 100%; border-collapse: collapse;"> <tr> <td style="width: 60%;">প্রধান শহর/গ্রাম</td> <td>: রামকৃষ্ণপুর ওরফে নুতনডি</td> </tr> <tr> <td>ওয়ার্ড</td> <td>:</td> </tr> <tr> <td>থানা</td> <td>: পাড়া</td> </tr> <tr> <td>গ্রাম পঞ্চগায়েত</td> <td>: উদয়পুর জয়নগর</td> </tr> <tr> <td>ব্লক</td> <td>: পাড়া</td> </tr> <tr> <td>মহকুমা</td> <td>: রঘুনাথপুর</td> </tr> <tr> <td>জেলা</td> <td>: পুরুলিয়া</td> </tr> <tr> <td>পিন</td> <td>: 723126</td> </tr> </table>				প্রধান শহর/গ্রাম	: রামকৃষ্ণপুর ওরফে নুতনডি	ওয়ার্ড	:	থানা	: পাড়া	গ্রাম পঞ্চগায়েত	: উদয়পুর জয়নগর	ব্লক	: পাড়া	মহকুমা	: রঘুনাথপুর	জেলা	: পুরুলিয়া	পিন	: 723126
প্রধান শহর/গ্রাম	: রামকৃষ্ণপুর ওরফে নুতনডি																				
ওয়ার্ড	:																				
থানা	: পাড়া																				
গ্রাম পঞ্চগায়েত	: উদয়পুর জয়নগর																				
ব্লক	: পাড়া																				
মহকুমা	: রঘুনাথপুর																				
জেলা	: পুরুলিয়া																				
পিন	: 723126																				
3. ভোট গ্রহন কেন্দ্রের পূর্ণ বিবরণ :																					
ভোট গ্রহন কেন্দ্রের নং, নাম :		ভোট গ্রহন কেন্দ্রের শ্রেণী :		গ্রামীণ																	
189 - নুতনডি প্রা: বিদ্যালয়		এই অংশে সহায়ক ভোটগ্রহন কেন্দ্রের সংখ্যা		0																	
ভোট গ্রহন কেন্দ্রের ঠিকানা :		:																			
নুতনডি প্রা: বিদ্যালয়, - রুম-1, রামকৃষ্ণপুর (নুতনডি)																					
4. নির্বাচকের সংখ্যা :																					
প্রথম ক্রমিক নং	শেষ ক্রমিক নং	মোট সংখ্যা																			
		পুরুষ	মহিলা	তৃতীয় লিঙ্গ	মোট																
1	1234	665	569	0	1234																

নির্বাচক নিবন্ধন আধিকারিকের স্বাক্ষর

Nazri Naksha

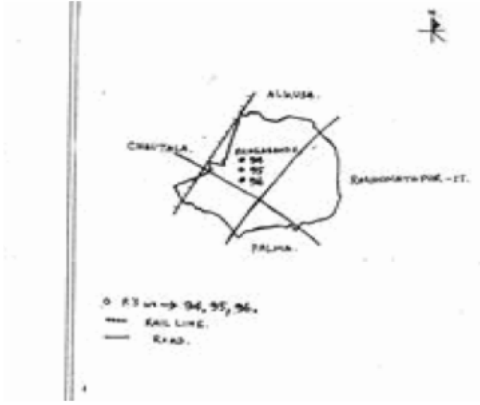

Google Map View

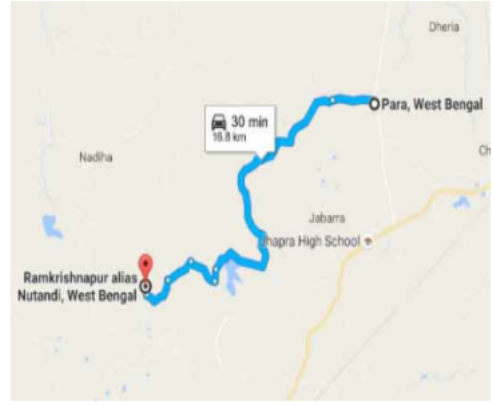

Polling Station Building Front View



Polling Station Front View



Cad View

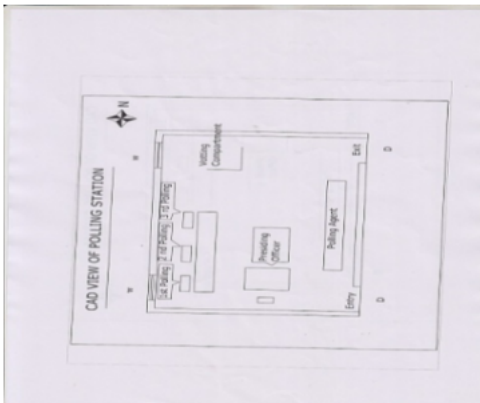

Key MAP View



বিধানসভা নির্বাচনক্ষেত্রের নং, নাম : 245-পাড়া
ভাগ নং, নাম : 1-রামকৃষ্ণপুর, আনসারীপাড়া ও মাহাতপাড়া

1 নাম : ফুদুনা বিবি স্বামীর নাম : আবু তাহির আনসারী বাড়ির নং : n0112 বয়স : 41 লিঙ্গ : মহিলা	GPP2711414 ফটো উপলব্ধ	2 নাম : আবুশ্যামা আনসারী পিতার নাম : কুতুবউদ্দিন আনসারী বাড়ির নং : n0112 বয়স : 33 লিঙ্গ : পুরুষ	WNM1654565 ফটো উপলব্ধ	3 নাম : সাকিলা বিবি স্বামীর নাম : আবু তাহির আনসারী বাড়ির নং : n0112 বয়স : 39 লিঙ্গ : মহিলা	GPP2711422 ফটো উপলব্ধ
4 নাম : আবু তাহির আনসারী পিতার নাম : কুতুবউদ্দিন আনসারী বাড়ির নং : n0112 বয়স : 37 লিঙ্গ : পুরুষ	GPP2711380 ফটো উপলব্ধ	5 নাম : আবু তাহির আনসারী পিতার নাম : কুতুবউদ্দিন আনসারী বাড়ির নং : n0112 বয়স : 49 লিঙ্গ : পুরুষ	GPP2312098 ফটো উপলব্ধ	6 নাম : গরিমন বিবি স্বামীর নাম : কুতুব আনসারী বাড়ির নং : n0112 বয়স : 61 লিঙ্গ : মহিলা	WB/35/240/354166 ফটো উপলব্ধ
7 নাম : সাইরুন বিবি স্বামীর নাম : মহম্মদ কাইউম আনসারী বাড়ির নং : n0041 বয়স : 56 লিঙ্গ : মহিলা	GPP2605459 ফটো উপলব্ধ	8 নাম : মহঃ হামিদ আনসারী পিতার নাম : মহঃ কাইউম আনসারী বাড়ির নং : n0041 বয়স : 33 লিঙ্গ : পুরুষ	WNM1557776 ফটো উপলব্ধ	9 নাম : খোদেজান বিবি স্বামীর নাম : কাশেম আনসারী বাড়ির নং : n0041 বয়স : 79 লিঙ্গ : মহিলা	WB/35/240/354275 ফটো উপলব্ধ
10 নাম : উম্মোসালমা খাতুন স্বামীর নাম : আকতার আনসারী বাড়ির নং : n0198 বয়স : 37 লিঙ্গ : মহিলা	WNM0989202 ফটো উপলব্ধ	11 নাম : সয়েরা খাতুন স্বামীর নাম : মহম্মদ হামিদ আনসারী বাড়ির নং : nং000 বয়স : 26 লিঙ্গ : মহিলা	WNM2144814 ফটো উপলব্ধ	12 নাম : মহঃ আনোয়ার আনসারী পিতার নাম : মহঃ কাইউম আনসারী বাড়ির নং : n0041 বয়স : 36 লিঙ্গ : পুরুষ	WNM0989103 ফটো উপলব্ধ
13 নাম : আরিফা খাতুন পিতার নাম : মোহম্মদ কায়ুম আনসারী বাড়ির নং : 0041 বয়স : 21 লিঙ্গ : মহিলা	WNM2601458 ফটো উপলব্ধ	14 নাম : রসিদ আনসারী পিতার নাম : সবরতি আনসারী বাড়ির নং : n0194 বয়স : 61 লিঙ্গ : পুরুষ	WB/35/240/354001 ফটো উপলব্ধ	15 নাম : ইনুশ আনসারী পিতার নাম : রসিদ আনসারী বাড়ির নং : n0194 বয়স : 31 লিঙ্গ : পুরুষ	WNM1654490 ফটো উপলব্ধ
16 নাম : ইদরীশ আনসারী পিতার নাম : রসিদ আনসারী বাড়ির নং : n0194 বয়স : 31 লিঙ্গ : পুরুষ	WNM1654409 ফটো উপলব্ধ	17 নাম : হাসিনা বিবি স্বামীর নাম : মনতাজ আনসারী বাড়ির নং : n0194 বয়স : 38 লিঙ্গ : মহিলা	GPP2711406 ফটো উপলব্ধ	18 নাম : মনতাজ আনসারী পিতার নাম : রসিদ আনসারী বাড়ির নং : n0194 বয়স : 42 লিঙ্গ : পুরুষ	GPP2499754 ফটো উপলব্ধ
19 নাম : সুফরা বিবি স্বামীর নাম : রসিদ আনসারী বাড়ির নং : n0194 বয়স : 66 লিঙ্গ : মহিলা	WB/35/240/354291 ফটো উপলব্ধ	20 নাম : ম্দ.কায়ুম আনসারী পিতার নাম : মহম্মদ কাশেম আনসারী বাড়ির নং : n0041 বয়স : 59 লিঙ্গ : পুরুষ	GPP2313898 ফটো উপলব্ধ	21 নাম : সাবির আনসারী পিতার নাম : সন্তোষ আনসারী বাড়ির নং : 023 বয়স : 23 লিঙ্গ : পুরুষ	WNM2509370 ফটো উপলব্ধ
22 নাম : জয়গুন বিবি স্বামীর নাম : জাহেদ আলি আনসারী বাড়ির নং : n0172 বয়স : 66 লিঙ্গ : মহিলা	WNM2367563 ফটো উপলব্ধ	23 নাম : রহিমা বিবি স্বামীর নাম : আকবর আনসারী বাড়ির নং : n0117 বয়স : 45 লিঙ্গ : মহিলা	GPP2312031 ফটো উপলব্ধ	24 নাম : কুরবান আনসারী পিতার নাম : হালিম আনসারী বাড়ির নং : n0113 বয়স : 36 লিঙ্গ : পুরুষ	WNM1456458 ফটো উপলব্ধ
25 নাম : জরিলা বিবি স্বামীর নাম : কুরবান আনসারী বাড়ির নং : n0113 বয়স : 33 লিঙ্গ : মহিলা	WNM1772383 ফটো উপলব্ধ	26 নাম : সাইরুন বিবি স্বামীর নাম : রেজাউল আনসারী বাড়ির নং : n0173 বয়স : 43 লিঙ্গ : মহিলা	GPP2312130 ফটো উপলব্ধ	27 নাম : মুনি বিবি স্বামীর নাম : জাকির আনসারী বাড়ির নং : n0016 বয়স : 45 লিঙ্গ : মহিলা	WNM2269108 ফটো উপলব্ধ
28 নাম : সেজাম আনসারী পিতার নাম : মকসুম আনসারী বাড়ির নং : n0108 বয়স : 49 লিঙ্গ : পুরুষ	GPP1272889 ফটো উপলব্ধ	29 নাম : সুলতান আনসারী পিতার নাম : নাসাদ আনসারী বাড়ির নং : n0016 বয়স : 35 লিঙ্গ : পুরুষ	WNM1330232 ফটো উপলব্ধ	30 নাম : নাসিমা বিবি স্বামীর নাম : সুলতান আনসারী বাড়ির নং : n0016 বয়স : 28 লিঙ্গ : মহিলা	WNM2034635 ফটো উপলব্ধ

বিধানসভা নির্বাচনক্ষেত্রের নং, নাম : 245-পাড়া
ভাগ নং, নাম : 1-রামকৃষ্ণপুর, আনসারীপাড়া ও মাহাতপাড়া

31	WNM2269058	ফটো উপলব্ধ	32	WNM2034759	ফটো উপলব্ধ	33	WNM2320547	ফটো উপলব্ধ
নাম : হালিম আনসারী পিতার নাম: ইসুফ আনসারী বাড়ির নং : n0113 বয়স : 75 লিঙ্গ : পুরুষ			নাম : ইজ্জামাম আনসারী পিতার নাম: জাকির আনসারী বাড়ির নং : n0016 বয়স : 27 লিঙ্গ : পুরুষ			নাম : জাহাঙ্গির আনসারী পিতার নাম: রেজাউল আনসারী বাড়ির নং : N001 বয়স : 24 লিঙ্গ : পুরুষ		
34	WNM2269017	ফটো উপলব্ধ	35	WNM2434215	ফটো উপলব্ধ	36	GPP2499812	ফটো উপলব্ধ
নাম : সামসুদ্দিন আনসারী পিতার নাম: ইসুফ আনসারী বাড়ির নং : n0113 বয়স : 66 লিঙ্গ : পুরুষ			নাম : পরেশ কৈবর্ত পিতার নাম: নিমাই কৈবর্ত বাড়ির নং : এন201 বয়স : 25 লিঙ্গ : পুরুষ			নাম : মহঃ ওয়ারিস আনসারী পিতার নাম: মহঃ কাইউম আনসারী বাড়ির নং : n0191 বয়স : 38 লিঙ্গ : পুরুষ		
37	GPP2312015	ফটো উপলব্ধ	38	WB/35/240/354297	ফটো উপলব্ধ	39	GPP2711398	ফটো উপলব্ধ
নাম : কাহিদান বিবি স্বামীর নাম: নইম আনসারী বাড়ির নং : n0191 বয়স : 53 লিঙ্গ : মহিলা			নাম : নইম আনসারী পিতার নাম: হানিফ আনসারী বাড়ির নং : n0191 বয়স : 58 লিঙ্গ : পুরুষ			নাম : আজার আনসারী পিতার নাম: আবেদিন আনসারী বাড়ির নং : n0104 বয়স : 38 লিঙ্গ : পুরুষ		
40	GPP2312064	ফটো উপলব্ধ	41	GPP2312114	ফটো উপলব্ধ	42	GPP2312106	ফটো উপলব্ধ
নাম : আলী হোসেন আনসারী পিতার নাম: আবেদিন আনসারী বাড়ির নং : n0104 বয়স : 42 লিঙ্গ : পুরুষ			নাম : আসমা বিবি স্বামীর নাম: নেজাম আনসারী বাড়ির নং : n0108 বয়স : 46 লিঙ্গ : মহিলা			নাম : নেজাম আনসারী পিতার নাম: মকবুল আনসারী বাড়ির নং : n0108 বয়স : 51 লিঙ্গ : পুরুষ		
43	WNM1772409	ফটো উপলব্ধ	44	WNM1330257	ফটো উপলব্ধ	45	GPP2767341	ফটো উপলব্ধ
নাম : নসিমা বিবি স্বামীর নাম: ফিরোজ আনসারী বাড়ির নং : n0107 বয়স : 30 লিঙ্গ : মহিলা			নাম : ফিরোজ আনসারী পিতার নাম: করিম বাড়ির নং : n0107 বয়স : 35 লিঙ্গ : পুরুষ			নাম : আসাতন বিবি স্বামীর নাম: মজনু আনসারী বাড়ির নং : n0107 বয়স : 39 লিঙ্গ : মহিলা		
46	GPP2312080	ফটো উপলব্ধ	47	WB/35/240/354618	ফটো উপলব্ধ	48	GPP2312072	ফটো উপলব্ধ
নাম : মজনু আনসারী পিতার নাম: করিম আনসারী বাড়ির নং : n0107 বয়স : 46 লিঙ্গ : পুরুষ			নাম : সাইমন বিবি স্বামীর নাম: গিয়াসউদ্দিন আনসারী বাড়ির নং : n0107 বয়স : 52 লিঙ্গ : মহিলা			নাম : গিয়াসউদ্দিন আনসারী পিতার নাম: করিম আনসারী বাড়ির নং : n0107 বয়স : 55 লিঙ্গ : পুরুষ		
49	WB/35/240/354617	ফটো উপলব্ধ	50	WNM2696052	ফটো উপলব্ধ	51	WNM1772417	ফটো উপলব্ধ
নাম : নুনি বিবি স্বামীর নাম: সেলিম আনসারী বাড়ির নং : n0107 বয়স : 55 লিঙ্গ : মহিলা			নাম : সেলিম আনসারি পিতার নাম: করিম আনসারী বাড়ির নং : n0107 বয়স : 59 লিঙ্গ : পুরুষ			নাম : নসিমা বিবি স্বামীর নাম: ডাক্তার আনসারী বাড়ির নং : n0105 বয়স : 40 লিঙ্গ : মহিলা		
52	GPP2312056	ফটো উপলব্ধ	53	WNM2145027	ফটো উপলব্ধ	54	WNM2144871	ফটো উপলব্ধ
নাম : মমেনাবিবি স্বামীর নাম: জলিল আনসারী বাড়ির নং : n0105 বয়স : 45 লিঙ্গ : মহিলা			নাম : রুস্তম আনসারী পিতার নাম: উকিল আনসারী বাড়ির নং : এন0110 বয়স : 26 লিঙ্গ : পুরুষ			নাম : জন্নাতন খাতুন স্বামীর নাম: সমিউল আনসারী বাড়ির নং : নং000 বয়স : 26 লিঙ্গ : মহিলা		
55	WNM2144913	ফটো উপলব্ধ	56	WNM1112911	ফটো উপলব্ধ	57	WNM2269173	ফটো উপলব্ধ
নাম : ইমামুদ্দিন আনসারী পিতার নাম: নেজাম আনসারী বাড়ির নং : এন0000 বয়স : 25 লিঙ্গ : পুরুষ			নাম : ফারিজা বিবি স্বামীর নাম: আব্দুল গাফফার আনসারী বাড়ির নং : n0116 বয়স : 37 লিঙ্গ : মহিলা			নাম : আকবর আনসারী পিতার নাম: ইজারত আনসারী বাড়ির নং : n0117 বয়স : 55 লিঙ্গ : পুরুষ		
58	WNM1330166	ফটো উপলব্ধ	59	WNM2268977	ফটো উপলব্ধ	60	GPP2606168	ফটো উপলব্ধ
নাম : যোসিনা বিবি স্বামীর নাম: আলিমুদ্দিন আনসারী বাড়ির নং : n0108 বয়স : 35 লিঙ্গ : মহিলা			নাম : সুজিমন বিবি স্বামীর নাম: নাসাদ আনসারী বাড়ির নং : n0016 বয়স : 48 লিঙ্গ : মহিলা			নাম : আলিমুদ্দিন আনসারী পিতার নাম: মকবুল আনসারী বাড়ির নং : n0108 বয়স : 42 লিঙ্গ : পুরুষ		

বিধানসভা নির্বাচনক্ষেত্রের নং, নাম : 245-পাড়া
ভাগ নং, নাম : 1-রামকৃষ্ণপুর, আনসারীপাড়া ও মাহাতপাড়া

61	WNM2144897	নাম : রাজু আনসারী পিতার নাম: নাসাদ আনসারী বাড়ির নং : নং000 বয়স : 25 লিঙ্গ : পুরুষ	ফটো উপলব্ধ	62	WNM2269157	নাম : আসমা বিবি স্বামীর নাম: সফিউদ্দিন আনসারী বাড়ির নং : n0113 বয়স : 55 লিঙ্গ : মহিলা	ফটো উপলব্ধ	63	WNM2269041	নাম : সাইরুন বিবি স্বামীর নাম: হালিম আনসারী বাড়ির নং : n0113 বয়স : 68 লিঙ্গ : মহিলা	ফটো উপলব্ধ
64	GPP2711430	নাম : নসিমা বিবি স্বামীর নাম: সালাউদ্দিন আনসারী বাড়ির নং : n0108 বয়স : 39 লিঙ্গ : মহিলা	ফটো উপলব্ধ	65	WNM2672392	নাম : অসিউদ্দিন আনসারী পিতার নাম: সেজাম আনসারী বাড়ির নং : এন0108 বয়স : 20 লিঙ্গ : পুরুষ	ফটো উপলব্ধ	66	GPP2711372	নাম : ইসরাইল আনসারী পিতার নাম: উকিল আনসারী বাড়ির নং : n0110 বয়স : 42 লিঙ্গ : পুরুষ	ফটো উপলব্ধ
67	WNM2286110	নাম : নাসাদ আনসারী পিতার নাম: সবরাতি আনসারী বাড়ির নং : n0016 বয়স : 55 লিঙ্গ : পুরুষ	ফটো উপলব্ধ	68	WNM1456516	নাম : রসুলন বিবি স্বামীর নাম: মহঃ হাসিম আনসারী বাড়ির নং : n0173 বয়স : 37 লিঙ্গ : মহিলা	ফটো উপলব্ধ	69	GPP2606143	নাম : মহঃ হাসিম আনসারী পিতার নাম: মহঃ ইয়াকুব আনসারী বাড়ির নং : n0173 বয়স : 39 লিঙ্গ : পুরুষ	ফটো উপলব্ধ
70	WB/35/240/354153	নাম : মোরিয়াম বিবি স্বামীর নাম: রামজান আনসারী বাড়ির নং : n0173 বয়স : 56 লিঙ্গ : মহিলা	ফটো উপলব্ধ	71	WB/35/240/354098	নাম : রামজান আনসারী পিতার নাম: ইয়াকুব আনসারী বাড়ির নং : n0173 বয়স : 61 লিঙ্গ : পুরুষ	ফটো উপলব্ধ	72	WNM1654417	নাম : রফিক আনসারী পিতার নাম: জাবেদ আলী আনসারী বাড়ির নং : n0172 বয়স : 31 লিঙ্গ : পুরুষ	ফটো উপলব্ধ
73	GPP2499762	নাম : রুকশানা বিবি স্বামীর নাম: সহিদ আনসারী বাড়ির নং : n0172 বয়স : 41 লিঙ্গ : মহিলা	ফটো উপলব্ধ	74	GPP1272814	নাম : সহিদ আনসারী পিতার নাম: জাবেদ আলি আনসারী বাড়ির নং : n0172 বয়স : 49 লিঙ্গ : পুরুষ	ফটো উপলব্ধ	75	WNM2672350	নাম : পারভেজ আনসারী পিতার নাম: সহিদ আনসারী বাড়ির নং : এন0172 বয়স : 20 লিঙ্গ : পুরুষ	ফটো উপলব্ধ
76	WB/35/240/354172	নাম : লাইলুন বিবি স্বামীর নাম: আজিজ আনসারী বাড়ির নং : n0117 বয়স : 53 লিঙ্গ : মহিলা	ফটো উপলব্ধ	77	WB/35/240/354112	নাম : আব্দুল আজিজ আনসারী পিতার নাম: ইজারত আনসারী বাড়ির নং : n0117 বয়স : 58 লিঙ্গ : পুরুষ	ফটো উপলব্ধ	78	WNM2666923	নাম : আব্দুল সুকুর আনসারী পিতার নাম: আব্দুল আজিজ আনসারী বাড়ির নং : এন0117 বয়স : 26 লিঙ্গ : পুরুষ	ফটো উপলব্ধ
79	WNM2666907	নাম : আব্দুল মালিক আনসারী পিতার নাম: আব্দুল আজিজ আনসারী বাড়ির নং : এন0117 বয়স : 25 লিঙ্গ : পুরুষ	ফটো উপলব্ধ	80	WNM1112903	নাম : আব্দুল গাফফার আনসারী পিতার নাম: মহঃ ইজারত আনসারী বাড়ির নং : n0116 বয়স : 39 লিঙ্গ : পুরুষ	ফটো উপলব্ধ	81	GPP2312163	নাম : সারজান বিবি স্বামীর নাম: সাত্তার বাড়ির নং : n0116 বয়স : 41 লিঙ্গ : মহিলা	ফটো উপলব্ধ
82	WNM1864685	নাম : গুলসান খাতুন স্বামীর নাম: আবদুল জাক্বার আনসারী বাড়ির নং : n0116 বয়স : 30 লিঙ্গ : মহিলা	ফটো উপলব্ধ	83	WNM1330299	নাম : আবদুল জাক্বার আনসারী পিতার নাম: ইজারত আনসারী বাড়ির নং : n0116 বয়স : 35 লিঙ্গ : পুরুষ	ফটো উপলব্ধ	84	GPP2311983	নাম : লতিফন বিবি স্বামীর নাম: আবদুল আনসারী বাড়ির নং : n0111 বয়স : 49 লিঙ্গ : মহিলা	ফটো উপলব্ধ
85	WB/35/240/354102	নাম : মহরম আনসারী পিতার নাম: সেখাবত আনসারী বাড়ির নং : n0111 বয়স : 57 লিঙ্গ : পুরুষ	ফটো উপলব্ধ	86	WB/35/240/354255	নাম : জহুরা বিবি স্বামীর নাম: আইনুল আনসারী বাড়ির নং : n0111 বয়স : 56 লিঙ্গ : মহিলা	ফটো উপলব্ধ	87	WB/35/240/354267	নাম : আইনুল আনসারী পিতার নাম: সেখাবত আনসারী বাড়ির নং : n0111 বয়স : 61 লিঙ্গ : পুরুষ	ফটো উপলব্ধ
88	WNM1456433	নাম : রাহুফন বিবি স্বামীর নাম: ইসরাইল আনসারী বাড়ির নং : n0110 বয়স : 35 লিঙ্গ : মহিলা	ফটো উপলব্ধ	89	WB/35/240/354498	নাম : ফুল বিবি স্বামীর নাম: উকিল আনসারী বাড়ির নং : n0110 বয়স : 61 লিঙ্গ : মহিলা	ফটো উপলব্ধ	90	WNM2696045	নাম : উকিল আনসারী পিতার নাম: মকবুল আনসারী বাড়ির নং : n0110 বয়স : 65 লিঙ্গ : পুরুষ	ফটো উপলব্ধ

বিধানসভা নির্বাচনক্ষেত্রের নং, নাম : 245-পাড়া
ভাগ নং, নাম : 1-রামকৃষ্ণপুর, আনসারীপাড়া ও মাহাতপাড়া

91	WNM1864677	নাম : সামিউল আনসারী পিতার নাম: হাকিম আনসারী বাড়ির নং : n0109 বয়স : 29 লিঙ্গ : পুরুষ	ফটো উপলব্ধ	92	WB/35/240/354499	নাম : আজিমুন বিবি স্বামীর নাম: হাকিম আনসারী বাড়ির নং : n0109 বয়স : 66 লিঙ্গ : মহিলা	ফটো উপলব্ধ	93	WB/35/240/354355	নাম : হাকিম আনসারী পিতার নাম: মকবুল আনসারী বাড়ির নং : n0109 বয়স : 71 লিঙ্গ : পুরুষ	ফটো উপলব্ধ
94	GPP2499804	নাম : তসলিমা বিবি স্বামীর নাম: আলি হুসেন আনসারী বাড়ির নং : n0104 বয়স : 39 লিঙ্গ : মহিলা	ফটো উপলব্ধ	95	GPP2312155	নাম : আব্দুল সত্তার আনসারী পিতার নাম: ইজারত আনসারী বাড়ির নং : n0116 বয়স : 51 লিঙ্গ : পুরুষ	ফটো উপলব্ধ	96	WB/35/240/354202	নাম : কবুলন বিবি স্বামীর নাম: মোবারক আনসারী বাড়ির নং : n0115 বয়স : 52 লিঙ্গ : মহিলা	ফটো উপলব্ধ
97	WNM1772391	নাম : মেরাজ আনসারী পিতার নাম: জামাল আনসারী বাড়ির নং : n0114 বয়স : 31 লিঙ্গ : পুরুষ	ফটো উপলব্ধ	98	WB/35/240/354225	নাম : নুরজাহান বিবি স্বামীর নাম: জামাল আনসারী বাড়ির নং : n0114 বয়স : 56 লিঙ্গ : মহিলা	ফটো উপলব্ধ	99	WB/35/240/354221	নাম : জামাল আনসারী পিতার নাম: ইসুফ আনসারী বাড়ির নং : n0114 বয়স : 61 লিঙ্গ : পুরুষ	ফটো উপলব্ধ
100	WNM0989210	নাম : দরুদন বিবি স্বামীর নাম: মুস্তাকিন আনসারী বাড়ির নং : n0113 বয়স : 37 লিঙ্গ : মহিলা	ফটো উপলব্ধ	101	GPP2499770	নাম : মুস্তাকিন আনসারী পিতার নাম: হালিম আনসারী বাড়ির নং : n0113 বয়স : 39 লিঙ্গ : পুরুষ	ফটো উপলব্ধ	102	WB/35/240/354312	নাম : আয়েসা বিবি স্বামীর নাম: আবেদিন আনসারী বাড়ির নং : n0104 বয়স : 66 লিঙ্গ : মহিলা	ফটো উপলব্ধ
103	WB/35/240/354079	নাম : আবেদিন আনসারী পিতার নাম: নেহলি আনসারী বাড়ির নং : n0104 বয়স : 71 লিঙ্গ : পুরুষ	ফটো উপলব্ধ	104	WNM2570802	নাম : সজিমুন বিবি খাতুন স্বামীর নাম: তাজুদ্দীন আনসারী বাড়ির নং : নং 52 বয়স : 22 লিঙ্গ : মহিলা	ফটো উপলব্ধ	105	WNM2269124	নাম : জাকির আনসারী পিতার নাম: সবরাতী আনসারী বাড়ির নং : n0016 বয়স : 52 লিঙ্গ : পুরুষ	ফটো উপলব্ধ
106	WNM2689529	নাম : মুস্তাকিন আনসারী পিতার নাম: জাকির আনসারী বাড়ির নং : 135 বয়স : 25 লিঙ্গ : পুরুষ	ফটো উপলব্ধ	107	WNM2079176	নাম : সারুপ আনসারী পিতার নাম: রামজান আনসারী বাড়ির নং : n0173 বয়স : 27 লিঙ্গ : পুরুষ	ফটো উপলব্ধ	108	WNM2666865	নাম : সাজাহান আনসারী পিতার নাম: রামজান আনসারী বাড়ির নং : এন0173 বয়স : 23 লিঙ্গ : পুরুষ	ফটো উপলব্ধ
109	GPP2312049	নাম : জলিল আনসারী পিতার নাম: অক্কেল আনসারী বাড়ির নং : n0105 বয়স : 47 লিঙ্গ : পুরুষ	ফটো উপলব্ধ	110	WNM2613461	নাম : খলিল আনসারী পিতার নাম: অক্কেল আনসারী বাড়ির নং : n0105 বয়স : 56 লিঙ্গ : পুরুষ	ফটো উপলব্ধ	111	GPP2606150	নাম : ডাক্তার আনসারী পিতার নাম: অক্কেল আনসারী বাড়ির নং : n0105 বয়স : 50 লিঙ্গ : পুরুষ	ফটো উপলব্ধ
112	WNM2034791	নাম : দিলখুস আনসারী পিতার নাম: আইনুল আনসারী বাড়ির নং : n0111 বয়স : 28 লিঙ্গ : পুরুষ	ফটো উপলব্ধ	113	WNM1948272	নাম : সাহাবুদ্দিন আনসারী পিতার নাম: সামসুদ্দিন আনসারী বাড়ির নং : n0113 বয়স : 28 লিঙ্গ : পুরুষ	ফটো উপলব্ধ	114	WNM1989193	নাম : আবদুল খালিক আনসারী পিতার নাম: আবদুল আজিজ আনসারী বাড়ির নং : n0116 বয়স : 29 লিঙ্গ : পুরুষ	ফটো উপলব্ধ
115	WNM1989201	নাম : আবদুল রহিম আনসারী পিতার নাম: আবদুল আজিজ আনসারী বাড়ির নং : n0116 বয়স : 29 লিঙ্গ : পুরুষ	ফটো উপলব্ধ	116	WNM2672400	নাম : মোহাম্মদ সাহাবান আনসারী পিতার নাম: আব্দুল সাত্তার আনসারী বাড়ির নং : এন0116 বয়স : 20 লিঙ্গ : পুরুষ	ফটো উপলব্ধ	117	WNM2034684	নাম : আবুজাফর আনসারী পিতার নাম: কুতুবুদ্দিন আনসারী বাড়ির নং : n0201 বয়স : 29 লিঙ্গ : পুরুষ	ফটো উপলব্ধ
118	WNM2666949	নাম : চন্দনা কৈবর্ত স্বামীর নাম: পরেশ কৈবর্ত বাড়ির নং : এন201 বয়স : 22 লিঙ্গ : মহিলা	ফটো উপলব্ধ	119	WNM2034692	নাম : আবু দরদা আনসারী পিতার নাম: কুতুবুদ্দিন আনসারী বাড়ির নং : n0202 বয়স : 27 লিঙ্গ : পুরুষ	ফটো উপলব্ধ	120	WNM2034700	নাম : তাজ উদ্দিন আনসারী পিতার নাম: নেজাম আনসারী বাড়ির নং : এন203 বয়স : 27 লিঙ্গ : পুরুষ	ফটো উপলব্ধ

বিধানসভা নির্বাচনক্ষেত্রের নং, নাম : 245-পাড়া
ভাগ নং, নাম : 1-রামকৃষ্ণপুর, আনসারীপাড়া ও মাহাতপাড়া

121	WNM2034767	ফটো উপলব্ধ	নাম : দিলজান আনসারী পিতার নাম: মহরম আনসারী বাড়ির নং : n0111 বয়স : 27 লিঙ্গ : পুরুষ
122	WNM2645661	ফটো উপলব্ধ	নাম : তাসিম ফাতেমা পিতার নাম: দিলখুস আনসারী বাড়ির নং : এন0111 বয়স : 24 লিঙ্গ : পুরুষ
123	WNM2649648	ফটো উপলব্ধ	নাম : আজারউদ্দিন আনসারী পিতার নাম: পিয়াসউদ্দিন আনসারী বাড়ির নং : এন0107 বয়স : 27 লিঙ্গ : পুরুষ
124	WNM2655900	ফটো উপলব্ধ	নাম : ইনুস আনসারী পিতার নাম: সেলিম আনসারী বাড়ির নং : এন0107 বয়স : 21 লিঙ্গ : পুরুষ
125	WNM2144962	ফটো উপলব্ধ	নাম : গোলাম মুস্তাফা আনসারী পিতার নাম: মোবারক আনসারী বাড়ির নং : এন0000 বয়স : 26 লিঙ্গ : পুরুষ
126	WNM2672434	ফটো উপলব্ধ	নাম : বেলাল আনসারী পিতার নাম: মোবারক আনসারী বাড়ির নং : এন0115 বয়স : 22 লিঙ্গ : পুরুষ
127	WNM2672319	ফটো উপলব্ধ	নাম : হুসেন আনসারী পিতার নাম: মোবারক আনসারী বাড়ির নং : এন0115 বয়স : 20 লিঙ্গ : পুরুষ
128	WNM2672335	ফটো উপলব্ধ	নাম : হাসেন আনসারী পিতার নাম: মোবারক আনসারী বাড়ির নং : এন0115 বয়স : 20 লিঙ্গ : পুরুষ
129	WNM2034825	ফটো উপলব্ধ	নাম : দীনবন্ধু কর্মকার পিতার নাম: উপাসী কর্মকার বাড়ির নং : n0026 বয়স : 27 লিঙ্গ : পুরুষ
130	WNM2035004	ফটো উপলব্ধ	নাম : ডাক্তার কর্মকার পিতার নাম: আকলু কর্মকার বাড়ির নং : n0019 বয়স : 28 লিঙ্গ : পুরুষ
131	WB/35/240/354699	ফটো উপলব্ধ	নাম : গুহিরাম কর্মকার পিতার নাম: সঞ্জতি কর্মকার বাড়ির নং : n0029 বয়স : 59 লিঙ্গ : পুরুষ
132	WB/35/240/354380	ফটো উপলব্ধ	নাম : ললিত কর্মকার পিতার নাম: উপায় কর্মকার বাড়ির নং : n0022 বয়স : 53 লিঙ্গ : পুরুষ
133	WNM2696060	ফটো উপলব্ধ	নাম : ভানু কর্মকার স্বামীর নাম: রঞ্জিত কর্মকার বাড়ির নং : n0024 বয়স : 61 লিঙ্গ : মহিলা
134	GPP2767416	ফটো উপলব্ধ	নাম : সারথী কর্মকার স্বামীর নাম: সুনিল কর্মকার বাড়ির নং : n0023 বয়স : 36 লিঙ্গ : মহিলা
135	GPP2767408	ফটো উপলব্ধ	নাম : নিয়তি কর্মকার স্বামীর নাম: সিপাহী কর্মকার বাড়ির নং : n0023 বয়স : 39 লিঙ্গ : মহিলা
136	WNM1557826	ফটো উপলব্ধ	নাম : জীতেন কর্মকার পিতার নাম: সুফল কর্মকার বাড়ির নং : n0023 বয়স : 33 লিঙ্গ : পুরুষ
137	GPP2767465	ফটো উপলব্ধ	নাম : সুনীল কর্মকার পিতার নাম: সুফল কর্মকার বাড়ির নং : n0023 বয়স : 40 লিঙ্গ : পুরুষ
138	WB/35/240/354579	ফটো উপলব্ধ	নাম : সিপাহী কর্মকার পিতার নাম: সুফল কর্মকার বাড়ির নং : n0023 বয়স : 51 লিঙ্গ : পুরুষ
139	GPP2312221	ফটো উপলব্ধ	নাম : নিয়তি কর্মকার স্বামীর নাম: গুহিরাম কর্মকার বাড়ির নং : n0029 বয়স : 59 লিঙ্গ : মহিলা
140	WB/35/240/354432	ফটো উপলব্ধ	নাম : সৃষ্টিধর কর্মকার পিতার নাম: পরিতোষ কর্মকার বাড়ির নং : n0028 বয়স : 63 লিঙ্গ : পুরুষ
141	WNM0683995	ফটো উপলব্ধ	নাম : বর্ণা কর্মকার স্বামীর নাম: বলরাম কর্মকার বাড়ির নং : n0027 বয়স : 37 লিঙ্গ : মহিলা
142	GPP2767432	ফটো উপলব্ধ	নাম : নমিতা কর্মকার স্বামীর নাম: বংশী কর্মকার বাড়ির নং : n0027 বয়স : 38 লিঙ্গ : মহিলা
143	GPP2711521	ফটো উপলব্ধ	নাম : বলরাম কর্মকার পিতার নাম: রসরাজ কর্মকার বাড়ির নং : n0027 বয়স : 39 লিঙ্গ : পুরুষ
144	GPP2711539	ফটো উপলব্ধ	নাম : বীরু কর্মকার পিতার নাম: রামেশ্বর কর্মকার বাড়ির নং : n0020 বয়স : 39 লিঙ্গ : পুরুষ
145	WB/35/240/354372	ফটো উপলব্ধ	নাম : আঁকুরী কর্মকার স্বামীর নাম: ধীরেন কর্মকার বাড়ির নং : n0020 বয়স : 56 লিঙ্গ : মহিলা
146	WB/35/240/354592	ফটো উপলব্ধ	নাম : ধীরেন কর্মকার পিতার নাম: বারি কর্মকার বাড়ির নং : n0020 বয়স : 61 লিঙ্গ : পুরুষ
147	WNM1557792	ফটো উপলব্ধ	নাম : রাজেশ কর্মকার পিতার নাম: রামেশ্বর কর্মকার বাড়ির নং : n0020 বয়স : 34 লিঙ্গ : পুরুষ
148	WB/35/240/354187	ফটো উপলব্ধ	নাম : হিরু কর্মকার পিতার নাম: রামেশ্বর কর্মকার বাড়ির নং : n0020 বয়স : 49 লিঙ্গ : পুরুষ
149	WB/35/240/354207	ফটো উপলব্ধ	নাম : মুটু কর্মকার স্বামীর নাম: রামেশ্বর কর্মকার বাড়ির নং : n0020 বয়স : 66 লিঙ্গ : মহিলা
150	GPP2767440	ফটো উপলব্ধ	নাম : আশা কর্মকার স্বামীর নাম: বীরবল কর্মকার বাড়ির নং : n0019 বয়স : 37 লিঙ্গ : মহিলা

বিধানসভা নির্বাচনক্ষেত্রের নং, নাম : 245-পাড়া
ভাগ নং, নাম : 1-রামকৃষ্ণপুর, আনসারীপাড়া ও মাহাতপাড়া

151 নাম : মীরা কর্মকার স্বামীর নাম: নয়ন কর্মকার বাড়ির নং : n0019 বয়স : 39 লিঙ্গ : মহিলা	GPP2711513 ফটো উপলব্ধ	152 নাম : সুন্দরা মাহাত স্বামীর নাম: ভজন চন্দ্র মাহাত বাড়ির নং : এন021 বয়স : 31 লিঙ্গ : মহিলা	WNM2433605 ফটো উপলব্ধ	153 নাম : বাসুদেব কর্মকার পিতার নাম: ফকির কর্মকার বাড়ির নং : N001 বয়স : 75 লিঙ্গ : পুরুষ	WNM2321081 ফটো উপলব্ধ
154 নাম : চন্দনা কর্মকার স্বামীর নাম: উত্তম কর্মকার বাড়ির নং : n0024 বয়স : 25 লিঙ্গ : মহিলা	WNM2145068 ফটো উপলব্ধ	155 নাম : মামনি বাউরী স্বামীর নাম: মুকেশ বাউরী বাড়ির নং : এন0000 বয়স : 32 লিঙ্গ : মহিলা	WNM2145001 ফটো উপলব্ধ	156 নাম : আল্লা কৈবর্ত স্বামীর নাম: ধীরেন কৈবর্ত বাড়ির নং : এন0029 বয়স : 37 লিঙ্গ : মহিলা	WNM2434256 ফটো উপলব্ধ
157 নাম : চিত্তামণি মাহাত স্বামীর নাম: চঞ্চল মাহাত বাড়ির নং : এন0024 বয়স : 25 লিঙ্গ : মহিলা	WNM2433761 ফটো উপলব্ধ	158 নাম : মুকেশ বাউরী পিতার নাম: কালাচাঁদ বাউরী বাড়ির নং : n0020 বয়স : 41 লিঙ্গ : পুরুষ	GPP2499838 ফটো উপলব্ধ	159 নাম : আসমা খাতুন স্বামীর নাম: দীনাঙ্গন আনসারী বাড়ির নং : নং022 বয়স : 24 লিঙ্গ : মহিলা	WNM2486546 ফটো উপলব্ধ
160 নাম : প্রতিমা মাহাত স্বামীর নাম: নটবর মাহাত বাড়ির নং : নং022 বয়স : 26 লিঙ্গ : মহিলা	WNM2487866 ফটো উপলব্ধ	161 নাম : নীলিমা মাহাত স্বামীর নাম: নির্মল চন্দ্র মাহাত বাড়ির নং : নং021 বয়স : 30 লিঙ্গ : মহিলা	WNM2486470 ফটো উপলব্ধ	162 নাম : মনোরঞ্জন কর্মকার পিতার নাম: উপাসী কর্মকার বাড়ির নং : n0026 বয়স : 38 লিঙ্গ : পুরুষ	WNM0683888 ফটো উপলব্ধ
163 নাম : রসরাজ কর্মকার পিতার নাম: লধাই কর্মকার বাড়ির নং : n0027 বয়স : 76 লিঙ্গ : পুরুষ	WB/35/240/354219 ফটো উপলব্ধ	164 নাম : সুলোচনা কর্মকার স্বামীর নাম: রসরাজ কর্মকার বাড়ির নং : n0027 বয়স : 71 লিঙ্গ : মহিলা	WB/35/240/354193 ফটো উপলব্ধ	165 নাম : বংশী কর্মকার পিতার নাম: রসরাজ কর্মকার বাড়ির নং : n0027 বয়স : 42 লিঙ্গ : পুরুষ	GPP2767481 ফটো উপলব্ধ
166 নাম : উপাসী কর্মকার স্বামীর নাম: আকুল কর্মকার বাড়ির নং : n0019 বয়স : 40 লিঙ্গ : মহিলা	WNM0684043 ফটো উপলব্ধ	167 নাম : নয়ন কর্মকার পিতার নাম: ছুটু কর্মকার বাড়ির নং : n0019 বয়স : 43 লিঙ্গ : পুরুষ	WNM1654540 ফটো উপলব্ধ	168 নাম : বিরবল কর্মকার পিতার নাম: ছুটু কর্মকার বাড়ির নং : n0019 বয়স : 49 লিঙ্গ : পুরুষ	WB/35/240/354188 ফটো উপলব্ধ
169 নাম : আকলু কর্মকার পিতার নাম: ছুটু কর্মকার বাড়ির নং : n0019 বয়স : 59 লিঙ্গ : পুরুষ	WB/35/240/354687 ফটো উপলব্ধ	170 নাম : তাপসী কর্মকার স্বামীর নাম: বীরু কর্মকার বাড়ির নং : n0020 বয়স : 33 লিঙ্গ : মহিলা	WNM1557834 ফটো উপলব্ধ	171 নাম : ডিংলী কর্মকার স্বামীর নাম: উপাই কর্মকার বাড়ির নং : n0022 বয়স : 81 লিঙ্গ : মহিলা	WB/35/240/354258 ফটো উপলব্ধ
172 নাম : অমৃত কর্মকার পিতার নাম: উপাই কর্মকার বাড়ির নং : n0022 বয়স : 63 লিঙ্গ : পুরুষ	WB/35/240/354300 ফটো উপলব্ধ	173 নাম : প্রতিমা কর্মকার স্বামীর নাম: অমৃত কর্মকার বাড়ির নং : n0022 বয়স : 42 লিঙ্গ : মহিলা	GPP2312213 ফটো উপলব্ধ	174 নাম : নিত্য কর্মকার স্বামীর নাম: ললিত কর্মকার বাড়ির নং : n0022 বয়স : 59 লিঙ্গ : মহিলা	GPP1325224 ফটো উপলব্ধ
175 নাম : রাজদীপ মাহাত পিতার নাম: উজ্জ্বল কুমার মাহাত বাড়ির নং : এন0162 বয়স : 20 লিঙ্গ : পুরুষ	WNM2644045 ফটো উপলব্ধ	176 নাম : সরলা কর্মকার স্বামীর নাম: সুফল কর্মকার বাড়ির নং : n0023 বয়স : 76 লিঙ্গ : মহিলা	WB/35/240/354236 ফটো উপলব্ধ	177 নাম : গোলাপী কর্মকার স্বামীর নাম: বাসুদেব কর্মকার বাড়ির নং : N001 বয়স : 70 লিঙ্গ : মহিলা	WNM2321024 ফটো উপলব্ধ
178 নাম : উত্তম কর্মকার পিতার নাম: রঞ্জিত কর্মকার বাড়ির নং : n0024 বয়স : 36 লিঙ্গ : পুরুষ	WNM1330190 ফটো উপলব্ধ	179 নাম : পৌতম কর্মকার পিতার নাম: রঞ্জিত কর্মকার বাড়ির নং : n0024 বয়স : 33 লিঙ্গ : পুরুষ	WNM1557818 ফটো উপলব্ধ	180 নাম : আলোচনা কর্মকার পিতার নাম: নেপাল কর্মকার বাড়ির নং : n0024 বয়স : 39 লিঙ্গ : মহিলা	GPP2499820 ফটো উপলব্ধ

বিধানসভা নির্বাচনক্ষেত্রের নং, নাম : 245-পাড়া
ভাগ নং, নাম : 1-রামকৃষ্ণপুর, আনসারীপাড়া ও মাহাতপাড়া

181 নাম : যমুনা কর্মকার স্বামীর নাম: উপাসী কর্মকার বাড়ির নং : n0026 বয়স : 66 লিঙ্গ : মহিলা	WB/35/240/354235	ফটো উপলব্ধ	182 নাম : প্রতিমা কর্মকার স্বামীর নাম: যমুনা কর্মকার বাড়ির নং : n0026 বয়স : 40 লিঙ্গ : মহিলা	WNM1557800	ফটো উপলব্ধ	183 নাম : সন্তা কর্মকার স্বামীর নাম: রাজেশ কর্মকার বাড়ির নং : নং000 বয়স : 25 লিঙ্গ : মহিলা	WNM2144830	ফটো উপলব্ধ
184 নাম : টুম্পা মাহাত স্বামীর নাম: সংগ্রাম মাহাত বাড়ির নং : নং024 বয়স : 24 লিঙ্গ : মহিলা	WNM2487759	ফটো উপলব্ধ	185 নাম : ঝট্টু কৈবর্ত পিতার নাম: গোপাল কৈবর্ত বাড়ির নং : 054 বয়স : 25 লিঙ্গ : পুরুষ	WNM2510121	ফটো উপলব্ধ	186 নাম : অক্ষয় কৈবর্ত পিতার নাম: মোহন কৈবর্ত বাড়ির নং : নং000 বয়স : 27 লিঙ্গ : পুরুষ	WNM2144889	ফটো উপলব্ধ
187 নাম : অস্বাবতী কৈবর্ত স্বামীর নাম: লোটন কৈবর্ত বাড়ির নং : n0197 বয়স : 39 লিঙ্গ : মহিলা	WNM0684076	ফটো উপলব্ধ	188 নাম : সন্দীপ কৈবর্ত পিতার নাম: সাধন কৈবর্ত বাড়ির নং : N001 বয়স : 25 লিঙ্গ : পুরুষ	WNM2321842	ফটো উপলব্ধ	189 নাম : তারামণি কৈবর্ত স্বামীর নাম: নিরু কৈবর্ত বাড়ির নং : এন.0036 বয়স : 26 লিঙ্গ : মহিলা	WNM2433795	ফটো উপলব্ধ
190 নাম : সুসারী কৈবর্ত স্বামীর নাম: নিমাই কৈবর্ত বাড়ির নং : n0123 বয়স : 47 লিঙ্গ : মহিলা	GPP2312312	ফটো উপলব্ধ	191 নাম : গোপাল কৈবর্ত পিতার নাম: দুলাল কৈবর্ত বাড়ির নং : n0131 বয়স : 53 লিঙ্গ : পুরুষ	WB/35/240/354458	ফটো উপলব্ধ	192 নাম : মঞ্জুরা বালা কৈবর্ত স্বামীর নাম: গোপাল কৈবর্ত বাড়ির নং : n0131 বয়স : 46 লিঙ্গ : মহিলা	GPP1273176	ফটো উপলব্ধ
193 নাম : রাজীব কৈবর্ত পিতার নাম: দুলাল কৈবর্ত বাড়ির নং : n0131 বয়স : 37 লিঙ্গ : পুরুষ	WNM0989228	ফটো উপলব্ধ	194 নাম : সান্তনা কৈবর্ত স্বামীর নাম: কালু কৈবর্ত বাড়ির নং : n0124 বয়স : 31 লিঙ্গ : মহিলা	WNM2035046	ফটো উপলব্ধ	195 নাম : সবিতা কৈবর্ত পিতার নাম: গোবিন্দ কৈবর্ত বাড়ির নং : নং 56 বয়স : 31 লিঙ্গ : মহিলা	WNM2570729	ফটো উপলব্ধ
196 নাম : তপতী কৈবর্ত স্বামীর নাম: কার্তিক কৈবর্ত বাড়ির নং : নং 53 বয়স : 35 লিঙ্গ : মহিলা	WNM2570778	ফটো উপলব্ধ	197 নাম : লালমোহন কৈবর্ত পিতার নাম: হুলাল কৈবর্ত বাড়ির নং : n0132 বয়স : 46 লিঙ্গ : পুরুষ	GPP1273374	ফটো উপলব্ধ	198 নাম : নিমাই কৈবর্ত পিতার নাম: ঈশান কৈবর্ত বাড়ির নং : n0123 বয়স : 49 লিঙ্গ : পুরুষ	GPP2312304	ফটো উপলব্ধ
199 নাম : আকাশ কৈবর্ত পিতার নাম: আনন্দ কৈবর্ত বাড়ির নং : n0093 বয়স : 25 লিঙ্গ : পুরুষ	WNM2145043	ফটো উপলব্ধ	200 নাম : সুভাষ কৈবর্ত পিতার নাম: মদন কৈবর্ত বাড়ির নং : এন0000 বয়স : 25 লিঙ্গ : পুরুষ	WNM2145019	ফটো উপলব্ধ	201 নাম : রিঙ্কু কৈবর্ত স্বামীর নাম: রাজিব কৈবর্ত বাড়ির নং : নং 52 বয়স : 26 লিঙ্গ : মহিলা	WNM2577377	ফটো উপলব্ধ
202 নাম : প্রিয়া কৈবর্ত স্বামীর নাম: সঞ্জয় কৈবর্ত বাড়ির নং : নং 53 বয়স : 25 লিঙ্গ : মহিলা	WNM2577336	ফটো উপলব্ধ	203 নাম : ভানুমতি কৈবর্ত স্বামীর নাম: জগন্নাথ কৈবর্ত বাড়ির নং : n0124 বয়স : 66 লিঙ্গ : মহিলা	WB/35/240/354154	ফটো উপলব্ধ	204 নাম : গোবিন্দ কৈবর্ত পিতার নাম: অবিলাশ কৈবর্ত বাড়ির নং : n0124 বয়স : 69 লিঙ্গ : পুরুষ	WB/35/240/354633	ফটো উপলব্ধ
205 নাম : পরীবালা কৈবর্ত স্বামীর নাম: গোবিন্দ কৈবর্ত বাড়ির নং : n0124 বয়স : 64 লিঙ্গ : মহিলা	WB/35/240/354500	ফটো উপলব্ধ	206 নাম : কালু কৈবর্ত পিতার নাম: অবিলাশ কৈবর্ত বাড়ির নং : n0124 বয়স : 61 লিঙ্গ : পুরুষ	WB/35/240/354361	ফটো উপলব্ধ	207 নাম : গোরচাঁদ কৈবর্ত পিতার নাম: অবিলাশ কৈবর্ত বাড়ির নং : n0124 বয়স : 51 লিঙ্গ : পুরুষ	WB/35/240/354376	ফটো উপলব্ধ
208 নাম : তিতালীবালা কৈবর্ত স্বামীর নাম: গোরচাঁদ কৈবর্ত বাড়ির নং : n0124 বয়স : 47 লিঙ্গ : মহিলা	GPP1272830	ফটো উপলব্ধ	209 নাম : রাজু কৈবর্ত পিতার নাম: জগন্নাথ কৈবর্ত বাড়ির নং : n0124 বয়স : 39 লিঙ্গ : পুরুষ	WNM0684530	ফটো উপলব্ধ	210 নাম : কুড়ানী কৈবর্ত স্বামীর নাম: রাজু কৈবর্ত বাড়ির নং : n0124 বয়স : 36 লিঙ্গ : মহিলা	WNM1456144	ফটো উপলব্ধ

বিধানসভা নির্বাচনক্ষেত্রের নং, নাম : 245-পাড়া
ভাগ নং, নাম : 1-রামকৃষ্ণপুর, আনসারীপাড়া ও মাহাতপাড়া

211 নাম : ভাদু কৈবর্ত স্বামীর নাম: গোরচাঁদ কৈবর্ত বাড়ির নং : n0124 বয়স : 37 লিঙ্গ : মহিলা	WNM0684555 ফটো উপলব্ধ	212 নাম : অজয় কৈবর্ত পিতার নাম: জগন্নাথ কৈবর্ত বাড়ির নং : n0124 বয়স : 34 লিঙ্গ : পুরুষ	WNM1654557 ফটো উপলব্ধ	213 নাম : নমিতা কৈবর্ত স্বামীর নাম: অজয় কৈবর্ত বাড়ির নং : n0124 বয়স : 33 লিঙ্গ : মহিলা	WNM1654300 ফটো উপলব্ধ
214 নাম : মধু কৈবর্ত পিতার নাম: ছুটু কৈবর্ত বাড়ির নং : n0127 বয়স : 66 লিঙ্গ : পুরুষ	WB/35/240/354433 ফটো উপলব্ধ	215 নাম : বগলা কৈবর্ত স্বামীর নাম: মধু কৈবর্ত বাড়ির নং : n0127 বয়স : 63 লিঙ্গ : মহিলা	WB/35/240/354375 ফটো উপলব্ধ	216 নাম : সন্তোষ কৈবর্ত পিতার নাম: ছুটু কৈবর্ত বাড়ির নং : n0127 বয়স : 60 লিঙ্গ : পুরুষ	WB/35/240/354625 ফটো উপলব্ধ
217 নাম : সাবিত্রী কৈবর্ত স্বামীর নাম: সন্তোষ কৈবর্ত বাড়ির নং : n0127 বয়স : 56 লিঙ্গ : মহিলা	GPP1272848 ফটো উপলব্ধ	218 নাম : জগদীশ কৈবর্ত পিতার নাম: ছুটু কৈবর্ত বাড়ির নং : n0127 বয়স : 51 লিঙ্গ : পুরুষ	GPP1274299 ফটো উপলব্ধ	219 নাম : জ্যোৎস্না বাল কৈবর্ত স্বামীর নাম: জগদিস কৈবর্ত বাড়ির নং : n0127 বয়স : 45 লিঙ্গ : মহিলা	GPP2312429 ফটো উপলব্ধ
220 নাম : রঞ্জিত কৈবর্ত পিতার নাম: জগদীশ কৈবর্ত বাড়ির নং : এন0127 বয়স : 24 লিঙ্গ : পুরুষ	WNM2655678 ফটো উপলব্ধ	221 নাম : ভোলানাথ কৈবর্ত পিতার নাম: সন্তোষ কৈবর্ত বাড়ির নং : এন0127 বয়স : 22 লিঙ্গ : পুরুষ	WNM2655702 ফটো উপলব্ধ	222 নাম : ভীম কৈবর্ত পিতার নাম: হীরালাল কৈবর্ত বাড়ির নং : n0129 বয়স : 66 লিঙ্গ : পুরুষ	GPP1916345 ফটো উপলব্ধ
223 নাম : তুলসী কৈবর্ত স্বামীর নাম: ভীম কৈবর্ত বাড়ির নং : n0129 বয়স : 61 লিঙ্গ : মহিলা	WB/35/240/354663 ফটো উপলব্ধ	224 নাম : গৌড় কৈবর্ত পিতার নাম: ভীম কৈবর্ত বাড়ির নং : n0129 বয়স : 29 লিঙ্গ : পুরুষ	WNM1864719 ফটো উপলব্ধ	225 নাম : মামণি কৈবর্ত স্বামীর নাম: গৌড় কৈবর্ত বাড়ির নং : এন0129 বয়স : 23 লিঙ্গ : মহিলা	WNM2644086 ফটো উপলব্ধ
226 নাম : হারু কৈবর্ত পিতার নাম: কোকিল কৈবর্ত বাড়ির নং : n0134 বয়স : 66 লিঙ্গ : পুরুষ	WB/35/240/354704 ফটো উপলব্ধ	227 নাম : গান্ধারী কৈবর্ত স্বামীর নাম: হারু কৈবর্ত বাড়ির নং : n0134 বয়স : 61 লিঙ্গ : মহিলা	WB/35/240/354551 ফটো উপলব্ধ	228 নাম : উত্তম কুমার কৈবর্ত পিতার নাম: হারু কৈবর্ত বাড়ির নং : n0134 বয়স : 37 লিঙ্গ : পুরুষ	WNM0684589 ফটো উপলব্ধ
229 নাম : ধীরেন কৈবর্ত পিতার নাম: হারু কৈবর্ত বাড়ির নং : n0134 বয়স : 35 লিঙ্গ : পুরুষ	WNM1654185 ফটো উপলব্ধ	230 নাম : নীরু কৈবর্ত পিতার নাম: হারু কৈবর্ত বাড়ির নং : n0134 বয়স : 33 লিঙ্গ : পুরুষ	WNM1654193 ফটো উপলব্ধ	231 নাম : শকুন্তলা কৈবর্ত স্বামীর নাম: উত্তম কৈবর্ত বাড়ির নং : n0134 বয়স : 35 লিঙ্গ : মহিলা	WNM1654102 ফটো উপলব্ধ
232 নাম : মেঘনাথ কৈবর্ত পিতার নাম: উপাসী কৈবর্ত বাড়ির নং : n0136 বয়স : 37 লিঙ্গ : পুরুষ	GPP2711588 ফটো উপলব্ধ	233 নাম : পাতুলা কৈবর্ত স্বামীর নাম: অনাদি কৈবর্ত বাড়ির নং : n0136 বয়স : 45 লিঙ্গ : মহিলা	GPP1273424 ফটো উপলব্ধ	234 নাম : উর্মিলা কৈবর্ত স্বামীর নাম: পশুপতি কৈবর্ত বাড়ির নং : n0136 বয়স : 37 লিঙ্গ : মহিলা	WNM1654201 ফটো উপলব্ধ
235 নাম : শকুন্তলা কৈবর্ত স্বামীর নাম: মেঘনাদ কৈবর্ত বাড়ির নং : n0136 বয়স : 33 লিঙ্গ : মহিলা	WNM1654524 ফটো উপলব্ধ	236 নাম : গীতা কৈবর্ত স্বামীর নাম: অনিল কৈবর্ত বাড়ির নং : n0138 বয়স : 66 লিঙ্গ : মহিলা	WB/35/240/354595 ফটো উপলব্ধ	237 নাম : আকালী কৈবর্ত পিতার নাম: অনিল কৈবর্ত বাড়ির নং : n0138 বয়স : 49 লিঙ্গ : পুরুষ	GPP2312395 ফটো উপলব্ধ
238 নাম : সুমিত্রা কৈবর্ত স্বামীর নাম: আকালি কৈবর্ত বাড়ির নং : n0138 বয়স : 47 লিঙ্গ : মহিলা	GPP2312403 ফটো উপলব্ধ	239 নাম : প্রভাস কৈবর্ত পিতার নাম: অনিল কৈবর্ত বাড়ির নং : n0138 বয়স : 46 লিঙ্গ : পুরুষ	GPP2312411 ফটো উপলব্ধ	240 নাম : জ্যোৎস্না কৈবর্ত স্বামীর নাম: প্রভাস কৈবর্ত বাড়ির নং : n0138 বয়স : 39 লিঙ্গ : মহিলা	GPP2711596 ফটো উপলব্ধ

বিধানসভা নির্বাচনক্ষেত্রের নং, নাম : 245-পাড়া
ভাগ নং, নাম : 1-রামকৃষ্ণপুর, আনসারীপাড়া ও মাহাতপাড়া

241 নাম : সুসোচনা কৈবর্ত স্বামীর নাম: যতি কৈবর্ত বাড়ির নং : n0195 বয়স : 76 লিঙ্গ : মহিলা	GPP2605517 ফটো উপলব্ধ	242 নাম : সুসারী কৈবর্ত স্বামীর নাম: সমর কৈবর্ত বাড়ির নং : n0128 বয়স : 64 লিঙ্গ : মহিলা	GPP1916360 ফটো উপলব্ধ	243 নাম : রাম কৈবর্ত পিতার নাম: সমর কৈবর্ত বাড়ির নং : n0128 বয়স : 30 লিঙ্গ : পুরুষ	WNM1864727 ফটো উপলব্ধ
244 নাম : রেবি কৈবর্ত স্বামীর নাম: দুলাল কৈবর্ত বাড়ির নং : n0131 বয়স : 74 লিঙ্গ : মহিলা	WNM0684365 ফটো উপলব্ধ	245 নাম : লোটন কৈবর্ত পিতার নাম: দুলাল কৈবর্ত বাড়ির নং : n0131 বয়স : 46 লিঙ্গ : মহিলা	GPP1273689 ফটো উপলব্ধ	246 নাম : মুনাল কৈবর্ত পিতার নাম: দুলাল কৈবর্ত বাড়ির নং : n0131 বয়স : 39 লিঙ্গ : পুরুষ	GPP2711570 ফটো উপলব্ধ
247 নাম : কার্তিক কৈবর্ত পিতার নাম: দুলাল কৈবর্ত বাড়ির নং : n0131 বয়স : 38 লিঙ্গ : পুরুষ	WNM1112929 ফটো উপলব্ধ	248 নাম : মুকুলা কৈবর্ত স্বামীর নাম: মুনাল কৈবর্ত বাড়ির নং : n0131 বয়স : 38 লিঙ্গ : মহিলা	WNM0684381 ফটো উপলব্ধ	249 নাম : ভারতীবালা কৈবর্ত স্বামীর নাম: হুলাল কৈবর্ত বাড়ির নং : n0132 বয়স : 64 লিঙ্গ : মহিলা	WB/35/240/354552 ফটো উপলব্ধ
250 নাম : সঞ্জয় কৈবর্ত পিতার নাম: হুলাল কৈবর্ত বাড়ির নং : n0132 বয়স : 31 লিঙ্গ : পুরুষ	WNM1654276 ফটো উপলব্ধ	251 নাম : গনেশ কৈবর্ত পিতার নাম: হুলাল কৈবর্ত বাড়ির নং : n0132 বয়স : 36 লিঙ্গ : পুরুষ	WNM1330323 ফটো উপলব্ধ	252 নাম : অঞ্জনা কৈবর্ত স্বামীর নাম: গনেশ কৈবর্ত বাড়ির নং : n0132 বয়স : 34 লিঙ্গ : মহিলা	WNM1654268 ফটো উপলব্ধ
253 নাম : বিষকাবালা কৈবর্ত স্বামীর নাম: নেপাল কৈবর্ত বাড়ির নং : n0133 বয়স : 58 লিঙ্গ : মহিলা	WNM2679413 ফটো উপলব্ধ	254 নাম : রামপদ কৈবর্ত পিতার নাম: নেপাল কৈবর্ত বাড়ির নং : n0133 বয়স : 42 লিঙ্গ : পুরুষ	GPP1917525 ফটো উপলব্ধ	255 নাম : আল্পনা কৈবর্ত স্বামীর নাম: রামপদ কৈবর্ত বাড়ির নং : n0133 বয়স : 41 লিঙ্গ : মহিলা	GPP2312270 ফটো উপলব্ধ
256 নাম : মিলন কৈবর্ত পিতার নাম: নেপাল কৈবর্ত বাড়ির নং : n0133 বয়স : 41 লিঙ্গ : পুরুষ	GPP2312288 ফটো উপলব্ধ	257 নাম : প্রকাশ কৈবর্ত পিতার নাম: নেপাল কৈবর্ত বাড়ির নং : n0133 বয়স : 37 লিঙ্গ : পুরুষ	GPP2711562 ফটো উপলব্ধ	258 নাম : সুমিত্রা কৈবর্ত স্বামীর নাম: প্রকাশ কৈবর্ত বাড়ির নং : n0133 বয়স : 37 লিঙ্গ : মহিলা	GPP2767507 ফটো উপলব্ধ
259 নাম : জয়দেব কৈবর্ত পিতার নাম: নেপাল কৈবর্ত বাড়ির নং : n0133 বয়স : 37 লিঙ্গ : পুরুষ	WNM0684084 ফটো উপলব্ধ	260 নাম : মালা কৈবর্ত স্বামীর নাম: দিলীপ কৈবর্ত বাড়ির নং : নং 39 বয়স : 25 লিঙ্গ : মহিলা	WNM2579290 ফটো উপলব্ধ	261 নাম : কিরিটি কৈবর্ত পিতার নাম: কৃষ্ণ কৈবর্ত বাড়ির নং : নং 115 বয়স : 26 লিঙ্গ : পুরুষ	WNM2552990 ফটো উপলব্ধ
262 নাম : টুম্পা কৈবর্ত স্বামীর নাম: সুদান কৈবর্ত বাড়ির নং : নং 52 বয়স : 24 লিঙ্গ : মহিলা	WNM2570927 ফটো উপলব্ধ	263 নাম : তুলসী কৈবর্ত স্বামীর নাম: জয়দেব কৈবর্ত বাড়ির নং : n0133 বয়স : 28 লিঙ্গ : মহিলা	WNM2034957 ফটো উপলব্ধ	264 নাম : বন্দনা কৈবর্ত পিতার নাম: গোবিন্দ কৈবর্ত বাড়ির নং : n0124 বয়স : 31 লিঙ্গ : মহিলা	WNM2034973 ফটো উপলব্ধ
265 নাম : মালা কৈবর্ত স্বামীর নাম: উদয় কৈবর্ত বাড়ির নং : n0121 বয়স : 28 লিঙ্গ : মহিলা	WNM2035012 ফটো উপলব্ধ	266 নাম : শ্রাবন কৈবর্ত পিতার নাম: গোবিন্দ কৈবর্ত বাড়ির নং : n0124 বয়স : 26 লিঙ্গ : পুরুষ	WNM2145076 ফটো উপলব্ধ	267 নাম : রাজ কৈবর্ত পিতার নাম: দিবাকর কৈবর্ত বাড়ির নং : n0138 বয়স : 28 লিঙ্গ : পুরুষ	WNM1989243 ফটো উপলব্ধ
268 নাম : দিলীপ কৈবর্ত পিতার নাম: কৃষ্ণ কৈবর্ত বাড়ির নং : n0137 বয়স : 29 লিঙ্গ : পুরুষ	WNM1864800 ফটো উপলব্ধ	269 নাম : অম্বিকা কৈবর্ত স্বামীর নাম: রাজ কৈবর্ত বাড়ির নং : n0137 বয়স : 33 লিঙ্গ : মহিলা	WNM1654227 ফটো উপলব্ধ	270 নাম : রিংকু কৈবর্ত স্বামীর নাম: বিষ্ণু কৈবর্ত বাড়ির নং : n0137 বয়স : 42 লিঙ্গ : মহিলা	GPP2605541 ফটো উপলব্ধ

বিধানসভা নির্বাচনক্ষেত্রের নং, নাম : 245-পাড়া
ভাগ নং, নাম : 1-রামকৃষ্ণপুর, আনসারীপাড়া ও মাহাতপাড়া

271 নাম : বিষ্ণু কৈবর্ত পিতার নাম: পাগল কৈবর্ত বাড়ির নং : n0137 বয়স : 44 লিঙ্গ : পুরুষ	GPP2605533 ফটো উপলব্ধ	272 নাম : রাজু কৈবর্ত পিতার নাম: পাগল কৈবর্ত বাড়ির নং : n0137 বয়স : 36 লিঙ্গ : পুরুষ	WNM1557875 ফটো উপলব্ধ	273 নাম : অনিমা কৈবর্ত স্বামীর নাম: কৃষ্ণ কৈবর্ত বাড়ির নং : n0137 বয়স : 53 লিঙ্গ : মহিলা	GPP2312346 ফটো উপলব্ধ
274 নাম : কৃষ্ণ কৈবর্ত পিতার নাম: পাগল কৈবর্ত বাড়ির নং : n0137 বয়স : 56 লিঙ্গ : পুরুষ	GPP2312338 ফটো উপলব্ধ	275 নাম : চঞ্চলা কৈবর্ত স্বামীর নাম: পাগল কৈবর্ত বাড়ির নং : n0137 বয়স : 66 লিঙ্গ : মহিলা	WB/35/240/354393 ফটো উপলব্ধ	276 নাম : হিমল কৈবর্ত পিতার নাম: মদন কৈবর্ত বাড়ির নং : n0135 বয়স : 29 লিঙ্গ : পুরুষ	WNM1864784 ফটো উপলব্ধ
277 নাম : শান্তিবালা কৈবর্ত স্বামীর নাম: মদন কৈবর্ত বাড়ির নং : n0135 বয়স : 57 লিঙ্গ : মহিলা	WB/35/240/354553 ফটো উপলব্ধ	278 নাম : মদন কৈবর্ত পিতার নাম: রতন কৈবর্ত বাড়ির নং : n0135 বয়স : 61 লিঙ্গ : পুরুষ	WB/35/240/354627 ফটো উপলব্ধ	279 নাম : মালা কৈবর্ত স্বামীর নাম: যুধিষ্ঠির কৈবর্ত বাড়ির নং : n0130 বয়স : 34 লিঙ্গ : মহিলা	WNM1654532 ফটো উপলব্ধ
280 নাম : অঙ্গুরীবালা কৈবর্ত স্বামীর নাম: যুধিষ্ঠির কৈবর্ত বাড়ির নং : n0130 বয়স : 64 লিঙ্গ : মহিলা	WB/35/240/354664 ফটো উপলব্ধ	281 নাম : যুধিষ্ঠির কৈবর্ত পিতার নাম: পূর্ণচন্দ্র কৈবর্ত বাড়ির নং : n0130 বয়স : 68 লিঙ্গ : পুরুষ	WNM2621886 ফটো উপলব্ধ	282 নাম : ষাঠিবালা কৈবর্ত স্বামীর নাম: পূর্ণচন্দ্র কৈবর্ত বাড়ির নং : n0130 বয়স : 77 লিঙ্গ : মহিলা	GPP1272855 ফটো উপলব্ধ
283 নাম : রাধেশ্যাম কৈবর্ত পিতার নাম: দিবাকর কৈবর্ত বাড়ির নং : n0125 বয়স : 33 লিঙ্গ : পুরুষ	WNM1654391 ফটো উপলব্ধ	284 নাম : নটবর কৈবর্ত পিতার নাম: দিবাকর কৈবর্ত বাড়ির নং : n0125 বয়স : 35 লিঙ্গ : পুরুষ	WNM1330240 ফটো উপলব্ধ	285 নাম : সুবোধ কৈবর্ত পিতার নাম: শক্তিপদ কৈবর্ত বাড়ির নং : n0125 বয়স : 29 লিঙ্গ : পুরুষ	WNM1864701 ফটো উপলব্ধ
286 নাম : রেখা কৈবর্ত স্বামীর নাম: মনবোধ কৈবর্ত বাড়ির নং : n0125 বয়স : 39 লিঙ্গ : মহিলা	GPP2711554 ফটো উপলব্ধ	287 নাম : মনবোধ কৈবর্ত পিতার নাম: শক্তিপদ কৈবর্ত বাড়ির নং : n0125 বয়স : 45 লিঙ্গ : পুরুষ	GPP2312478 ফটো উপলব্ধ	288 নাম : সাধন কৈবর্ত পিতার নাম: অমল্য কৈবর্ত বাড়ির নং : n0125 বয়স : 61 লিঙ্গ : পুরুষ	WB/35/240/354293 ফটো উপলব্ধ
289 নাম : দিবাকর কৈবর্ত পিতার নাম: অমল্য কৈবর্ত বাড়ির নং : n0125 বয়স : 65 লিঙ্গ : পুরুষ	WB/35/240/354133 ফটো উপলব্ধ	290 নাম : পদ্মাবতী কৈবর্ত স্বামীর নাম: শক্তি পদ কৈবর্ত বাড়ির নং : n0125 বয়স : 66 লিঙ্গ : মহিলা	WB/35/240/354384 ফটো উপলব্ধ	291 নাম : নমিতা কৈবর্ত স্বামীর নাম: বিপিন কৈবর্ত বাড়ির নং : n0123 বয়স : 37 লিঙ্গ : মহিলা	WNM0684142 ফটো উপলব্ধ
292 নাম : বিপিন কৈবর্ত পিতার নাম: ইশান কৈবর্ত বাড়ির নং : n0123 বয়স : 40 লিঙ্গ : পুরুষ	WNM0684134 ফটো উপলব্ধ	293 নাম : বিজয় কৈবর্ত পিতার নাম: ঈশান কৈবর্ত বাড়ির নং : n0123 বয়স : 46 লিঙ্গ : পুরুষ	GPP1273952 ফটো উপলব্ধ	294 নাম : সরলা কৈবর্ত স্বামীর নাম: বিজয় কৈবর্ত বাড়ির নং : n0123 বয়স : 46 লিঙ্গ : মহিলা	GPP1273960 ফটো উপলব্ধ
295 নাম : সুশীলা কৈবর্ত স্বামীর নাম: গুরুপদ কৈবর্ত বাড়ির নং : n0123 বয়স : 76 লিঙ্গ : মহিলা	WB/35/240/354387 ফটো উপলব্ধ	296 নাম : রঞ্জিত কৈবর্ত পিতার নাম: বিজয় কৈবর্ত কৈবর্ত বাড়ির নং : এন0123 বয়স : 21 লিঙ্গ : পুরুষ	WNM2666873 ফটো উপলব্ধ	297 নাম : পুতুনা কৈবর্ত স্বামীর নাম: উজ্জল কৈবর্ত বাড়ির নং : n0121 বয়স : 34 লিঙ্গ : মহিলা	WNM1654292 ফটো উপলব্ধ
298 নাম : সুদন কৈবর্ত পিতার নাম: বাহাদুর কৈবর্ত বাড়ির নং : n0121 বয়স : 33 লিঙ্গ : পুরুষ	WNM1654128 ফটো উপলব্ধ	299 নাম : উদয় কৈবর্ত পিতার নাম: বাহাদুর কৈবর্ত বাড়ির নং : n0121 বয়স : 35 লিঙ্গ : পুরুষ	WNM1654284 ফটো উপলব্ধ	300 নাম : উজ্জল কৈবর্ত পিতার নাম: বাহাদুর কৈবর্ত বাড়ির নং : n0121 বয়স : 36 লিঙ্গ : পুরুষ	WNM1654110 ফটো উপলব্ধ

বিধানসভা নির্বাচনক্ষেত্রের নং, নাম : 245-পাড়া
ভাগ নং, নাম : 1-রামকৃষ্ণপুর, আনসারীপাড়া ও মাহাতপাড়া

301 নাম : কুন্তীবালা কৈবর্ত স্বামীর নাম: কীর্তন কৈবর্ত বাড়ির নং : n0121 বয়স : 47 লিঙ্গ : মহিলা	GPP2312460 ফটো উপলব্ধ	302 নাম : কার্তিক কৈবর্ত পিতার নাম: মহন কৈবর্ত বাড়ির নং : n0121 বয়স : 34 লিঙ্গ : পুরুষ	WNM1772326 ফটো উপলব্ধ	303 নাম : গনেশ কৈবর্ত পিতার নাম: মহন কৈবর্ত বাড়ির নং : n0121 বয়স : 38 লিঙ্গ : পুরুষ	WNM1772318 ফটো উপলব্ধ
304 নাম : সারথী কৈবর্ত স্বামীর নাম: মহন কৈবর্ত বাড়ির নং : n0121 বয়স : 48 লিঙ্গ : মহিলা	GPP2312452 ফটো উপলব্ধ	305 নাম : মিতু কৈবর্ত স্বামীর নাম: নটবর কৈবর্ত বাড়ির নং : n0125 বয়স : 31 লিঙ্গ : মহিলা	WNM1772334 ফটো উপলব্ধ	306 নাম : চন্দনা কৈবর্ত স্বামীর নাম: দীপক কৈবর্ত বাড়ির নং : n0093 বয়স : 37 লিঙ্গ : মহিলা	WNM1456482 ফটো উপলব্ধ
307 নাম : দীপক কৈবর্ত পিতার নাম: উদ্ধব কৈবর্ত বাড়ির নং : n0093 বয়স : 46 লিঙ্গ : পুরুষ	GPP1274307 ফটো উপলব্ধ	308 নাম : আনন্দ কৈবর্ত পিতার নাম: উদ্ধব কৈবর্ত বাড়ির নং : n0093 বয়স : 53 লিঙ্গ : পুরুষ	WB/35/240/354549 ফটো উপলব্ধ	309 নাম : জ্যোৎস্না কৈবর্ত স্বামীর নাম: নন্দলাল কৈবর্ত বাড়ির নং : n0093 বয়স : 59 লিঙ্গ : মহিলা	WB/35/240/354599 ফটো উপলব্ধ
310 নাম : নন্দলাল কৈবর্ত পিতার নাম: উদ্ধব কৈবর্ত বাড়ির নং : n0093 বয়স : 61 লিঙ্গ : পুরুষ	WB/35/240/354634 ফটো উপলব্ধ	311 নাম : সমর কৈবর্ত পিতার নাম: হীরালাল কৈবর্ত বাড়ির নং : n0128 বয়স : 69 লিঙ্গ : পুরুষ	WB/35/240/354676 ফটো উপলব্ধ	312 নাম : লক্ষণ কৈবর্ত পিতার নাম: সমর কৈবর্ত বাড়ির নং : এন0128 বয়স : 24 লিঙ্গ : পুরুষ	WNM2655637 ফটো উপলব্ধ
313 নাম : কীর্তন কৈবর্ত পিতার নাম: শম্ভু কৈবর্ত বাড়ির নং : n0121 বয়স : 56 লিঙ্গ : পুরুষ	WNM0684290 ফটো উপলব্ধ	314 নাম : মোহন কৈবর্ত পিতার নাম: শম্ভু কৈবর্ত বাড়ির নং : n0121 বয়স : 61 লিঙ্গ : পুরুষ	WNM2749703 ফটো উপলব্ধ	315 নাম : গুসারী কৈবর্ত স্বামীর নাম: বাহাদুর কৈবর্ত বাড়ির নং : n0121 বয়স : 63 লিঙ্গ : মহিলা	WB/35/240/354600 ফটো উপলব্ধ
316 নাম : বাহাদুর কৈবর্ত পিতার নাম: শম্ভু কৈবর্ত বাড়ির নং : n0121 বয়স : 69 লিঙ্গ : পুরুষ	GPP2312437 ফটো উপলব্ধ	317 নাম : গুরুপদ কৈবর্ত পিতার নাম: নন্দলাল কৈবর্ত বাড়ির নং : n0093 বয়স : 30 লিঙ্গ : পুরুষ	WNM1772342 ফটো উপলব্ধ	318 নাম : আল্পনা কৈবর্ত স্বামীর নাম: আনন্দ কৈবর্ত বাড়ির নং : n0093 বয়স : 45 লিঙ্গ : মহিলা	GPP1274448 ফটো উপলব্ধ
319 নাম : মরজিনা খাতুন স্বামীর নাম: সাহাজাহান আনসারী বাড়ির নং : 066 বয়স : 26 লিঙ্গ : মহিলা	WNM2508703 ফটো উপলব্ধ	320 নাম : সাজেদা খাতুন পিতার নাম: সালেহুদ্দিন আনসারী বাড়ির নং : n0214 বয়স : 26 লিঙ্গ : মহিলা	WNM2255008 ফটো উপলব্ধ	321 নাম : মনিষা গাঙ্গুলি স্বামীর নাম: মনোরঞ্জন গাঙ্গুলি বাড়ির নং : 024 বয়স : 22 লিঙ্গ : মহিলা	WNM2509073 ফটো উপলব্ধ
322 নাম : রেখা গাঙ্গুলী স্বামীর নাম: নিত্যানন্দ গাঙ্গুলী বাড়ির নং : n0102 বয়স : 34 লিঙ্গ : মহিলা	WNM1654599 ফটো উপলব্ধ	323 নাম : গীতারানি গাঙ্গুলী স্বামীর নাম: প্রদীপকুমার গাঙ্গুলী বাড়ির নং : n0101 বয়স : 46 লিঙ্গ : মহিলা	GPP1273671 ফটো উপলব্ধ	324 নাম : লতিকা গাঙ্গুলী স্বামীর নাম: আদিত্য গাঙ্গুলী বাড়ির নং : নং102 বয়স : 28 লিঙ্গ : মহিলা	WNM2144863 ফটো উপলব্ধ
325 নাম : লক্ষণ গাঙ্গুলী পিতার নাম: সতীশ চন্দ্র গাঙ্গুলী বাড়ির নং : n0101 বয়স : 58 লিঙ্গ : পুরুষ	WB/35/240/354680 ফটো উপলব্ধ	326 নাম : বাদল গাঙ্গুলী পিতার নাম: মতিলাল গাঙ্গুলী বাড়ির নং : n0103 বয়স : 47 লিঙ্গ : পুরুষ	GPP1274794 ফটো উপলব্ধ	327 নাম : লালমোহন গাঙ্গুলী পিতার নাম: মতিলাল গাঙ্গুলী বাড়ির নং : n0103 বয়স : 38 লিঙ্গ : পুরুষ	GPP2711646 ফটো উপলব্ধ
328 নাম : গাঙ্গারী গাঙ্গুলী স্বামীর নাম: মতিলাল গাঙ্গুলী বাড়ির নং : n0103 বয়স : 71 লিঙ্গ : মহিলা	WB/35/240/354514 ফটো উপলব্ধ	329 নাম : মতিলাল গাঙ্গুলী পিতার নাম: হরিপদ গাঙ্গুলী বাড়ির নং : n0103 বয়স : 76 লিঙ্গ : পুরুষ	WB/35/240/354659 ফটো উপলব্ধ	330 নাম : অনাদিত্য গাঙ্গুলী পিতার নাম: ফটিক গাঙ্গুলী বাড়ির নং : n0102 বয়স : 33 লিঙ্গ : পুরুষ	WNM1654581 ফটো উপলব্ধ

বিধানসভা নির্বাচনক্ষেত্রের নং, নাম : 245-পাড়া
ভাগ নং, নাম : 1-রামকৃষ্ণপুর, আনসারীপাড়া ও মাহাতপাড়া

331 নাম : আদিত্য গাঙ্গুলী পিতার নাম : ফটিক গাঙ্গুলী বাড়ির নং : n0102 বয়স : 37 লিঙ্গ : পুরুষ	WNM0684720 ফটো উপলব্ধ	332 নাম : তুলারানী গাঙ্গুলী স্বামীর নাম : দয়াময় গাঙ্গুলী বাড়ির নং : n0102 বয়স : 38 লিঙ্গ : মহিলা	GPP2711612 ফটো উপলব্ধ	333 নাম : দয়াময় গাঙ্গুলী পিতার নাম : ফটিকচন্দ্র গাঙ্গুলী বাড়ির নং : n0102 বয়স : 49 লিঙ্গ : পুরুষ	GPP1916378 ফটো উপলব্ধ
334 নাম : নিত্যানন্দ গাঙ্গুলী পিতার নাম : ফটিক চন্দ্র গাঙ্গুলী বাড়ির নং : n0102 বয়স : 42 লিঙ্গ : পুরুষ	GPP2312502 ফটো উপলব্ধ	335 নাম : ক্ষমা গাঙ্গুলী স্বামীর নাম : গৌরঙ্গ গাঙ্গুলী বাড়ির নং : n0101 বয়স : 36 লিঙ্গ : মহিলা	WNM1456151 ফটো উপলব্ধ	336 নাম : গৌরঙ্গ গাঙ্গুলী পিতার নাম : সতীশ গাঙ্গুলী বাড়ির নং : n0101 বয়স : 46 লিঙ্গ : পুরুষ	GPP1274315 ফটো উপলব্ধ
337 নাম : খুকুমনী গাঙ্গুলী স্বামীর নাম : ভগীরথ গাঙ্গুলী বাড়ির নং : n0101 বয়স : 42 লিঙ্গ : মহিলা	GPP2711604 ফটো উপলব্ধ	338 নাম : ভগীরথ গাঙ্গুলী পিতার নাম : সতীশ চন্দ্র গাঙ্গুলী বাড়ির নং : n0101 বয়স : 51 লিঙ্গ : পুরুষ	GPP1273663 ফটো উপলব্ধ	339 নাম : প্রদীপ কুমার গাঙ্গুলী পিতার নাম : সতীশ গাঙ্গুলী বাড়ির নং : n0101 বয়স : 53 লিঙ্গ : পুরুষ	WNM2520047 ফটো উপলব্ধ
340 নাম : আল্পনা গাঙ্গুলী স্বামীর নাম : লক্ষন গাঙ্গুলী বাড়ির নং : n0101 বয়স : 56 লিঙ্গ : মহিলা	WB/35/240/354513 ফটো উপলব্ধ	341 নাম : সাবিত্রী গাঙ্গুলী স্বামীর নাম : মনোরঞ্জন গাঙ্গুলী বাড়ির নং : n0171 বয়স : 41 লিঙ্গ : মহিলা	GPP2312551 ফটো উপলব্ধ	342 নাম : মনোরঞ্জন গাঙ্গুলী পিতার নাম : ভগীরথ গাঙ্গুলী বাড়ির নং : n0171 বয়স : 43 লিঙ্গ : পুরুষ	GPP2312544 ফটো উপলব্ধ
343 নাম : নেপুড়া গাঙ্গুলী স্বামীর নাম : অশোক গাঙ্গুলী বাড়ির নং : n0171 বয়স : 43 লিঙ্গ : মহিলা	GPP2312536 ফটো উপলব্ধ	344 নাম : অশোক গাঙ্গুলী পিতার নাম : ভগীরথ গাঙ্গুলী বাড়ির নং : n0171 বয়স : 49 লিঙ্গ : পুরুষ	GPP2312528 ফটো উপলব্ধ	345 নাম : সুলোচনা গাঙ্গুলী স্বামীর নাম : ভগীরথ গাঙ্গুলী বাড়ির নং : n0171 বয়স : 71 লিঙ্গ : মহিলা	WB/35/240/354205 ফটো উপলব্ধ
346 নাম : সনকা গাঙ্গুলী স্বামীর নাম : বাদল গাঙ্গুলী বাড়ির নং : n0103 বয়স : 46 লিঙ্গ : মহিলা	GPP1274778 ফটো উপলব্ধ	347 নাম : অনুসয়ন গাঙ্গুলী পিতার নাম : প্রদীপ কুমার গাঙ্গুলী বাড়ির নং : n0101 বয়স : 27 লিঙ্গ : পুরুষ	WNM2034734 ফটো উপলব্ধ	348 নাম : মনোরঞ্জন গাঙ্গুলী পিতার নাম : লক্ষণ গাঙ্গুলী বাড়ির নং : n0101 বয়স : 34 লিঙ্গ : পুরুষ	WNM1654607 ফটো উপলব্ধ
349 নাম : কাঞ্চন গাঙ্গুলী পিতার নাম : বাদল গাঙ্গুলী বাড়ির নং : N001 বয়স : 24 লিঙ্গ : পুরুষ	WNM2320026 ফটো উপলব্ধ	350 নাম : সুকুমার মাহাত পিতার নাম : মধুসূদন মাহাত বাড়ির নং : নং 19 বয়স : 22 লিঙ্গ : পুরুষ	WNM2544740 ফটো উপলব্ধ	351 নাম : প্রকাশ চন্দ্র মাহাত পিতার নাম : রাসবিহারী মাহাত বাড়ির নং : n0205 বয়স : 27 লিঙ্গ : পুরুষ	WNM2034726 ফটো উপলব্ধ
352 নাম : জ্যোৎস্না প্রামানিক স্বামীর নাম : গোপাল প্রামানিক বাড়ির নং : n0088 বয়স : 56 লিঙ্গ : মহিলা	WB/35/240/354330 ফটো উপলব্ধ	353 নাম : গোপাল চন্দ্র প্রামানিক পিতার নাম : শম্ভুনাথ প্রামানিক বাড়ির নং : n0088 বয়স : 68 লিঙ্গ : পুরুষ	WB/35/240/354008 ফটো উপলব্ধ	354 নাম : লালমোহন প্রামানিক পিতার নাম : গোপালচন্দ্র প্রামানিক বাড়ির নং : n0088 বয়স : 36 লিঙ্গ : পুরুষ	GPP2767143 ফটো উপলব্ধ
355 নাম : চন্দনা প্রামানিক স্বামীর নাম : লালমোহন প্রামানিক বাড়ির নং : এন0000 বয়স : 25 লিঙ্গ : মহিলা	WNM2144905 ফটো উপলব্ধ	356 নাম : রমা বাউরি স্বামীর নাম : বিকাশ বাউরি বাড়ির নং : 021 বয়স : 22 লিঙ্গ : মহিলা	WNM2509206 ফটো উপলব্ধ	357 নাম : কৃষ্ণপদ বাউরি পিতার নাম : অভিমু্যন্য বাউরি বাড়ির নং : 044 বয়স : 22 লিঙ্গ : পুরুষ	WNM2509909 ফটো উপলব্ধ
358 নাম : সুখদেব বাউরি পিতার নাম : আশিষ বাউরি বাড়ির নং : 078 বয়স : 23 লিঙ্গ : পুরুষ	WNM2509701 ফটো উপলব্ধ	359 নাম : অভিমু্যন্য বাউরি পিতার নাম : চন্দ্রকান্ত বাউরি বাড়ির নং : n0185 বয়স : 46 লিঙ্গ : পুরুষ	GPP2312569 ফটো উপলব্ধ	360 নাম : ডি এল ডব্লিউ বাউরি পিতার নাম : হরি বাউরি বাড়ির নং : n0184 বয়স : 53 লিঙ্গ : পুরুষ	WNM2535078 ফটো উপলব্ধ

বিধানসভা নির্বাচনক্ষেত্রের নং, নাম : 245-পাড়া
ভাগ নং, নাম : 1-রামকৃষ্ণপুর, আনসারীপাড়া ও মাহাতপাড়া

361	WNM2447852	ফটো উপলব্ধ	362	WNM1456193	ফটো উপলব্ধ	363	WNM2576866	ফটো উপলব্ধ
নাম : শাঁকী বাউরী স্বামীর নাম: গোউর চন্দ্র বাউরী বাউর নং : n0176 বয়স : 65 লিঙ্গ : মহিলা			নাম : মধুমিতা বাউরী স্বামীর নাম: সহদেব বাউরী বাউর নং : n0181 বয়স : 38 লিঙ্গ : মহিলা			নাম : শ্যামলী বাউরী স্বামীর নাম: রঞ্জিত বাউরী বাউর নং : নং 26 বয়স : 24 লিঙ্গ : মহিলা		
364	WNM2577906	ফটো উপলব্ধ	365	WB/35/240/354065	ফটো উপলব্ধ	366	WNM2269256	ফটো উপলব্ধ
নাম : পূজা বাউরী স্বামীর নাম: বিশ্বজিৎ বাউরী বাউর নং : নং 26 বয়স : 25 লিঙ্গ : মহিলা			নাম : বাবলু বাউরী পিতার নাম: বৈদ্যনাথ বাউরী বাউর নং : n0180 বয়স : 61 লিঙ্গ : পুরুষ			নাম : অঞ্জনা বরি স্বামীর নাম: কালাচাঁদ বাউরী বাউর নং : n0180 বয়স : 66 লিঙ্গ : মহিলা		
367	GPP2767135	ফটো উপলব্ধ	368	WNM2269082	ফটো উপলব্ধ	369	WNM2322816	ফটো উপলব্ধ
নাম : দীনেশ বাউরী পিতার নাম: কালাচাঁদ বাউরী বাউর নং : n0180 বয়স : 36 লিঙ্গ : পুরুষ			নাম : কালাচাঁদ বাউরী পিতার নাম: বৈদ্যনাথ বাউরী বাউর নং : n0180 বয়স : 71 লিঙ্গ : পুরুষ			নাম : পার্বতী বাউরী স্বামীর নাম: নিলকন্ঠ বাউরী বাউর নং : N001 বয়স : 27 লিঙ্গ : মহিলা		
370	WNM2320885	ফটো উপলব্ধ	371	WNM2353191	ফটো উপলব্ধ	372	WNM2409597	ফটো উপলব্ধ
নাম : বিশ্বজিৎ বাউরী পিতার নাম: ঘাসিরাম বাউরী বাউর নং : N001 বয়স : 26 লিঙ্গ : পুরুষ			নাম : কৌশল্যা মাহাত স্বামীর নাম: যজ্ঞেশ্বর মাহাত বাউর নং : n0158 বয়স : 61 লিঙ্গ : মহিলা			নাম : অজয় বাউরী পিতার নাম: মাধব বাউরী বাউর নং : নং 50 বয়স : 23 লিঙ্গ : পুরুষ		
373	WNM1654144	ফটো উপলব্ধ	374	GPP2313518	ফটো উপলব্ধ	375	GPP2712008	ফটো উপলব্ধ
নাম : ধনঞ্জয় বাউরী পিতার নাম: জীতেন বাউরী বাউর নং : n0190 বয়স : 32 লিঙ্গ : পুরুষ			নাম : অনুপ মাহাত পিতার নাম: যজ্ঞেশ্বর মাহাত বাউর নং : n0158 বয়স : 40 লিঙ্গ : পুরুষ			নাম : অতুল মাহাত স্বামীর নাম: অনুপ মাহাত বাউর নং : n0158 বয়স : 39 লিঙ্গ : মহিলা		
376	GPP2712032	ফটো উপলব্ধ	377	WNM1772698	ফটো উপলব্ধ	378	WB/35/240/354250	ফটো উপলব্ধ
নাম : স্বরূপ মাহাত পিতার নাম: জগেশ্বর মাহাত বাউর নং : n0158 বয়স : 39 লিঙ্গ : পুরুষ			নাম : উষা মাহাত স্বামীর নাম: স্বরূপ মাহাত বাউর নং : n0158 বয়স : 34 লিঙ্গ : মহিলা			নাম : রাধিকা বাউরী স্বামীর নাম: নকুল বাউরী বাউর নং : n0179 বয়স : 91 লিঙ্গ : মহিলা		
379	WB/35/240/354173	ফটো উপলব্ধ	380	GPP2312775	ফটো উপলব্ধ	381	GPP2605673	ফটো উপলব্ধ
নাম : রাজেশ বাউরী পিতার নাম: নকুল বাউরী বাউর নং : n0179 বয়স : 58 লিঙ্গ : পুরুষ			নাম : পঞ্চমী বাউরী স্বামীর নাম: রাজেশ বাউরী বাউর নং : n0179 বয়স : 42 লিঙ্গ : মহিলা			নাম : মঞ্জুদার বাউরী পিতার নাম: নকুল বাউরী বাউর নং : n0179 বয়স : 44 লিঙ্গ : পুরুষ		
382	GPP2711489	ফটো উপলব্ধ	383	WNM1654219	ফটো উপলব্ধ	384	GPP2767473	ফটো উপলব্ধ
নাম : সুকুমার বাউরী পিতার নাম: নকুল বাউরী বাউর নং : n0179 বয়স : 37 লিঙ্গ : পুরুষ			নাম : প্রতিমা বাউরী স্বামীর নাম: সুকুমার বাউরী বাউর নং : n0179 বয়স : 33 লিঙ্গ : মহিলা			নাম : পূর্ণিমা বাউরী স্বামীর নাম: মঞ্জুদার বাউরী বাউর নং : n0179 বয়স : 39 লিঙ্গ : মহিলা		
385	GPP2767218	ফটো উপলব্ধ	386	WB/35/240/354629	ফটো উপলব্ধ	387	WB/35/240/354289	ফটো উপলব্ধ
নাম : সহদেব বাউরী পিতার নাম: গোরাচাঁদ বাউরী বাউর নং : n0181 বয়স : 36 লিঙ্গ : পুরুষ			নাম : কালিপদ বাউরী পিতার নাম: হারু বাউরী বাউর নং : n0181 বয়স : 81 লিঙ্গ : পুরুষ			নাম : চপলা বাউরী স্বামীর নাম: কালিপদ বাউরী বাউর নং : n0181 বয়স : 76 লিঙ্গ : মহিলা		
388	WNM1557560	ফটো উপলব্ধ	389	WB/35/240/354035	ফটো উপলব্ধ	390	WNM2034932	ফটো উপলব্ধ
নাম : নীলকন্ঠ বাউরী পিতার নাম: কালিপদ বাউরী বাউর নং : n0181 বয়স : 35 লিঙ্গ : পুরুষ			নাম : গোরাচাঁদ বাউরী পিতার নাম: হারু বাউরী বাউর নং : n0181 বয়স : 78 লিঙ্গ : পুরুষ			নাম : কাজল বাউরী স্বামীর নাম: ধনঞ্জয় বাউরী বাউর নং : n0190 বয়স : 29 লিঙ্গ : মহিলা		

391 নাম : নীলেশ বাউরী পিতার নাম: কালাচাঁদ বাউরী বাড়ির নং : n0180 বয়স : 27 লিঙ্গ : পুরুষ	WNM2034940 ফটো উপলব্ধ	392 নাম : রঞ্জিত বাউরী পিতার নাম: মাধব বাউরী বাড়ির নং : n0186 বয়স : 27 লিঙ্গ : পুরুষ	WNM2034817 ফটো উপলব্ধ	393 নাম : সুমিত্রা বাউরী স্বামীর নাম: স্বপন বাউরী বাড়ির নং : n0181 বয়স : 33 লিঙ্গ : মহিলা	WNM2034858 ফটো উপলব্ধ
394 নাম : চিরঞ্জিত বাউরী পিতার নাম: ভি এল ডব্লিউ বাউরী বাড়ির নং : n0184 বয়স : 27 লিঙ্গ : পুরুষ	WNM2034916 ফটো উপলব্ধ	395 নাম : বিকাশ চন্দ্র বাউরী পিতার নাম: গৌর চন্দ্র বাউরী বাড়ির নং : n0176 বয়স : 36 লিঙ্গ : পুরুষ	GPP2767267 ফটো উপলব্ধ	396 নাম : প্রকাশ বাউরী পিতার নাম: সুনীল বাউরী বাড়ির নং : n0188 বয়স : 28 লিঙ্গ : পুরুষ	WNM1948280 ফটো উপলব্ধ
397 নাম : রেখা বাউরী স্বামীর নাম: চিরঞ্জিত বাউরী বাড়ির নং : এন001 বয়স : 30 লিঙ্গ : মহিলা	WNM2585875 ফটো উপলব্ধ	398 নাম : আকালী বাউরী স্বামীর নাম: তেলু বাউরী বাড়ির নং : n0183 বয়স : 56 লিঙ্গ : মহিলা	WB/35/240/354707 ফটো উপলব্ধ	399 নাম : তেলু বাউরী পিতার নাম: সতীশ বাউরী বাড়ির নং : n0183 বয়স : 66 লিঙ্গ : পুরুষ	WB/35/240/354705 ফটো উপলব্ধ
400 নাম : নিমাই বাউরী পিতার নাম: ফুচু বাউরী বাড়ির নং : n0183 বয়স : 29 লিঙ্গ : পুরুষ	WNM1864743 ফটো উপলব্ধ	401 নাম : অম্বিকা বাউরী স্বামীর নাম: পান্নালাল বাউরী বাড়ির নং : n0183 বয়স : 32 লিঙ্গ : মহিলা	WNM1557552 ফটো উপলব্ধ	402 নাম : সুনীল বাউরী পিতার নাম: রাঘব বাউরী বাড়ির নং : n0188 বয়স : 56 লিঙ্গ : পুরুষ	WB/35/240/354273 ফটো উপলব্ধ
403 নাম : তিলকা বাউরী স্বামীর নাম: গোপাল বাউরী বাড়ির নং : n0188 বয়স : 46 লিঙ্গ : মহিলা	GPP2312692 ফটো উপলব্ধ	404 নাম : গোপাল বাউরী পিতার নাম: রাঘব বাউরী বাড়ির নং : n0188 বয়স : 66 লিঙ্গ : পুরুষ	WB/35/240/354005 ফটো উপলব্ধ	405 নাম : সাধনা বাউরী স্বামীর নাম: ডাক্তার বাউরী বাড়ির নং : n0187 বয়স : 37 লিঙ্গ : মহিলা	WNM1557578 ফটো উপলব্ধ
406 নাম : ডাক্তার বাউরী পিতার নাম: খড়ু বাউরী বাড়ির নং : n0187 বয়স : 42 লিঙ্গ : পুরুষ	WNM1456219 ফটো উপলব্ধ	407 নাম : আশালতা বাউরী স্বামীর নাম: আকলু বাউরী বাড়ির নং : n0187 বয়স : 43 লিঙ্গ : মহিলা	GPP2312619 ফটো উপলব্ধ	408 নাম : আকলু বাউরী পিতার নাম: খড়ু বাউরী বাড়ির নং : n0187 বয়স : 51 লিঙ্গ : পুরুষ	WB/35/240/354274 ফটো উপলব্ধ
409 নাম : অন্নপূর্ণা বাউরী স্বামীর নাম: গোবিন্দ বাউরী বাড়ির নং : n0187 বয়স : 46 লিঙ্গ : মহিলা	GPP2312601 ফটো উপলব্ধ	410 নাম : গোবিন্দ বাউরী পিতার নাম: খড়ু বাউরী বাড়ির নং : n0187 বয়স : 63 লিঙ্গ : পুরুষ	WB/35/240/354571 ফটো উপলব্ধ	411 নাম : অঙ্গুরা বাউরী স্বামীর নাম: যোগীন্দ্র বাউরী বাড়ির নং : n0187 বয়স : 61 লিঙ্গ : মহিলা	GPP2312593 ফটো উপলব্ধ
412 নাম : যোগীন্দ্র বাউরী পিতার নাম: খড়ু বাউরী বাড়ির নং : n0187 বয়স : 66 লিঙ্গ : পুরুষ	WB/35/240/354691 ফটো উপলব্ধ	413 নাম : মোহর বাউরী পিতার নাম: খড়ু বাউরী বাড়ির নং : n0187 বয়স : 76 লিঙ্গ : পুরুষ	WB/35/240/354442 ফটো উপলব্ধ	414 নাম : বরনা বাউরী স্বামীর নাম: মাতাল বাউরী বাড়ির নং : n0186 বয়স : 40 লিঙ্গ : মহিলা	GPP2767366 ফটো উপলব্ধ
415 নাম : কবিতা বাউরী স্বামীর নাম: কেশব বাউরী বাড়ির নং : n0178 বয়স : 40 লিঙ্গ : মহিলা	GPP2767358 ফটো উপলব্ধ	416 নাম : কেশব বাউরী পিতার নাম: বরু বাউরী বাড়ির নং : n0178 বয়স : 51 লিঙ্গ : পুরুষ	WNM2750487 ফটো উপলব্ধ	417 নাম : যমুনা বাউরী স্বামীর নাম: সাধন বাউরী বাড়ির নং : n0177 বয়স : 46 লিঙ্গ : মহিলা	GPP2312767 ফটো উপলব্ধ
418 নাম : সাধন বাউরী পিতার নাম: তারু বাউরী বাড়ির নং : n0177 বয়স : 51 লিঙ্গ : পুরুষ	GPP2312759 ফটো উপলব্ধ	419 নাম : দিপালী বাউরী স্বামীর নাম: মানিক বাউরী বাড়ির নং : n0176 বয়স : 41 লিঙ্গ : মহিলা	GPP2312684 ফটো উপলব্ধ	420 নাম : মানিক বাউরী পিতার নাম: গৌর বাউরী বাড়ির নং : n0176 বয়স : 45 লিঙ্গ : পুরুষ	GPP1274802 ফটো উপলব্ধ

বিধানসভা নির্বাচনক্ষেত্রের নং, নাম : 245-পাড়া
ভাগ নং, নাম : 1-রামকৃষ্ণপুর, আনসারীপাড়া ও মাহাতপাড়া

421	WB/35/240/354487	নাম : বৃড়িবালা মাহাত স্বামীর নাম: রামধন মাহাত বাড়ির নং : n0176 বয়স : 64 লিঙ্গ : মহিলা	ফটো উপলব্ধ	422	WNM2622140	নাম : গোউর চন্দ্র বাউরী পিতার নাম: মতিলাল বাউরী বাড়ির নং : n0176 বয়স : 69 লিঙ্গ : পুরুষ	ফটো উপলব্ধ	423	WNM1654169	নাম : সমতা বাউরী স্বামীর নাম: মুকেশ বাউরী বাড়ির নং : n0175 বয়স : 33 লিঙ্গ : মহিলা	ফটো উপলব্ধ
424	WNM1456425	নাম : মুকেশ বাউরী পিতার নাম: গুরুপদ বাউরী বাড়ির নং : n0175 বয়স : 36 লিঙ্গ : পুরুষ	ফটো উপলব্ধ	425	WNM1456474	নাম : সুমিত্রা বাউরী স্বামীর নাম: সুধীর বাউরী বাড়ির নং : n0175 বয়স : 35 লিঙ্গ : মহিলা	ফটো উপলব্ধ	426	WB/35/240/354575	নাম : সুধীর বাউরী পিতার নাম: গুরুপদ বাউরী বাড়ির নং : n0175 বয়স : 51 লিঙ্গ : পুরুষ	ফটো উপলব্ধ
427	WB/35/240/354535	নাম : অঞ্জনা বাউরী মায়ের নাম: গুরুপদ বাউরী বাড়ির নং : n0175 বয়স : 81 লিঙ্গ : মহিলা	ফটো উপলব্ধ	428	WB/35/240/354181	নাম : গুরুপদ বাউরী পিতার নাম: পৈরাগ বাউরী বাড়ির নং : n0175 বয়স : 86 লিঙ্গ : পুরুষ	ফটো উপলব্ধ	429	WB/35/240/354280	নাম : দাশু বালা বাউরী স্বামীর নাম: সমর বাউরী বাড়ির নং : n0184 বয়স : 61 লিঙ্গ : মহিলা	ফটো উপলব্ধ
430	WB/35/240/354138	নাম : সমর বাউরী পিতার নাম: হরি বাউরী বাড়ির নং : n0184 বয়স : 66 লিঙ্গ : পুরুষ	ফটো উপলব্ধ	431	WNM1864750	নাম : ভাগ্য বাউরী স্বামীর নাম: কার্তিক বাউরী বাড়ির নং : n0183 বয়স : 30 লিঙ্গ : মহিলা	ফটো উপলব্ধ	432	WNM1772375	নাম : সুকুমার বাউরী পিতার নাম: তেলু বাউরী বাড়ির নং : n0183 বয়স : 30 লিঙ্গ : পুরুষ	ফটো উপলব্ধ
433	WNM0684993	নাম : কার্তিক বাউরী পিতার নাম: তেলু বাউরী বাড়ির নং : n0183 বয়স : 37 লিঙ্গ : পুরুষ	ফটো উপলব্ধ	434	WNM0685024	নাম : শোভা বাউরী স্বামীর নাম: মহেশ্বর বাউরী বাড়ির নং : n0183 বয়স : 37 লিঙ্গ : মহিলা	ফটো উপলব্ধ	435	WNM0685016	নাম : মহেশ্বর বাউরী পিতার নাম: তেলু বাউরী বাড়ির নং : n0183 বয়স : 38 লিঙ্গ : পুরুষ	ফটো উপলব্ধ
436	GPP2711448	নাম : অচিন বাউরী পিতার নাম: মকর বাউরী বাড়ির নং : n0178 বয়স : 40 লিঙ্গ : পুরুষ	ফটো উপলব্ধ	437	GPP0578344	নাম : অঙ্গুরা দেবী স্বামীর নাম: মকর বাউরী বাড়ির নং : n0178 বয়স : 71 লিঙ্গ : মহিলা	ফটো উপলব্ধ	438	GPP1325919	নাম : মকর বাউরী পিতার নাম: নকুল বাউরী বাড়ির নং : n0178 বয়স : 71 লিঙ্গ : পুরুষ	ফটো উপলব্ধ
439	WNM1456185	নাম : মহেশ্বর বাউরী পিতার নাম: বারু বাউরী বাড়ির নং : n0178 বয়স : 39 লিঙ্গ : পুরুষ	ফটো উপলব্ধ	440	WNM2339109	নাম : রীনা বাউরী স্বামীর নাম: গনেশ বাউরী বাড়ির নং : N001 বয়স : 25 লিঙ্গ : মহিলা	ফটো উপলব্ধ	441	WNM1948264	নাম : সুরেশ বাউরী পিতার নাম: কালাচাঁদ বাউরী বাড়ির নং : n0180 বয়স : 30 লিঙ্গ : পুরুষ	ফটো উপলব্ধ
442	WNM2145035	নাম : প্রিয়া বাউরী স্বামীর নাম: অমৃত কুমার বাউরী বাড়ির নং : n0176 বয়স : 25 লিঙ্গ : মহিলা	ফটো উপলব্ধ	443	WNM2144996	নাম : অনীতা বাউরী স্বামীর নাম: জয়দেব বাউরী বাড়ির নং : এন0000 বয়স : 32 লিঙ্গ : মহিলা	ফটো উপলব্ধ	444	WNM2269066	নাম : পুষ্প বাউরী স্বামীর নাম: বাবলু বাউরী বাড়ির নং : n0180 বয়স : 56 লিঙ্গ : মহিলা	ফটো উপলব্ধ
445	WNM2641652	নাম : রাজ বরি রাজ বাউরি পিতার নাম: বাবলু বাউরি বাবলু বাউরি বাড়ির নং : রামকৃষ্ণপুর বয়স : 22 লিঙ্গ : পুরুষ	ফটো উপলব্ধ	446	GPP2711455	নাম : অমৃত কুমার বাউরী পিতার নাম: গোউর চন্দ্র বাউরী বাড়ির নং : n0176 বয়স : 39 লিঙ্গ : পুরুষ	ফটো উপলব্ধ	447	WNM2570844	নাম : মন্দিরা বাউরী স্বামীর নাম: প্রকাশ বাউরী বাড়ির নং : নং 26 বয়স : 23 লিঙ্গ : মহিলা	ফটো উপলব্ধ
448	WNM2576890	নাম : চিন্ময় বাউরী পিতার নাম: মানিক বাউরী বাড়ির নং : নং 26 বয়স : 21 লিঙ্গ : পুরুষ	ফটো উপলব্ধ	449	WNM2634939	নাম : তন্ময় বাউরী পিতার নাম: মানিক বাউরী বাড়ির নং : এন0176 বয়স : 20 লিঙ্গ : পুরুষ	ফটো উপলব্ধ	450	WNM2409563	নাম : তাপস বাউরী পিতার নাম: যোগেন্দ্র বাউরী বাড়ির নং : নং 49 বয়স : 24 লিঙ্গ : পুরুষ	ফটো উপলব্ধ

451 নাম : চম্পা বাউরী স্বামীর নাম: ভি.এল.ডব্লিউ বাউরী বাড়ির নং : n0184 বয়স : 53 লিঙ্গ : মহিলা	WB/35/240/354279	ফটো উপলব্ধ	452 নাম : রঞ্জিত বাউরী পিতার নাম: ভি এল ডাবলু বাউরী বাড়ির নং : n0184 বয়স : 29 লিঙ্গ : পুরুষ	WNM1864842	ফটো উপলব্ধ	453 নাম : সুবলা বাউরী স্বামীর নাম: অভিমুখ্য বাউরী বাড়ির নং : n0185 বয়স : 42 লিঙ্গ : মহিলা	GPP2312577	ফটো উপলব্ধ
454 নাম : মুকেশ বাউরী পিতার নাম: চন্দ্রকান্ত বাউরী বাড়ির নং : n0185 বয়স : 35 লিঙ্গ : পুরুষ	WNM1557586	ফটো উপলব্ধ	455 নাম : চঞ্চলা বাউরী স্বামীর নাম: মুকেশ বাউরী বাড়ির নং : n0185 বয়স : 34 লিঙ্গ : মহিলা	WNM1557537	ফটো উপলব্ধ	456 নাম : মাধব বাউরী পিতার নাম: ভরত বাউরী বাড়ির নং : n0186 বয়স : 66 লিঙ্গ : পুরুষ	WB/35/240/354032	ফটো উপলব্ধ
457 নাম : আকালী বাউরী স্বামীর নাম: মাধব বাউরী বাড়ির নং : n0186 বয়স : 56 লিঙ্গ : মহিলা	WB/35/240/354224	ফটো উপলব্ধ	458 নাম : মাতাল বাউরী পিতার নাম: ভরত বাউরী বাড়ির নং : n0186 বয়স : 53 লিঙ্গ : পুরুষ	WB/35/240/354129	ফটো উপলব্ধ	459 নাম : বালিকা বাউরী স্বামীর নাম: সুনীল বাউরী বাড়ির নং : n0188 বয়স : 53 লিঙ্গ : মহিলা	WB/35/240/354281	ফটো উপলব্ধ
460 নাম : জগদীশ বাউরী পিতার নাম: রাঘব বাউরী বাড়ির নং : n0188 বয়স : 49 লিঙ্গ : পুরুষ	WB/35/240/354139	ফটো উপলব্ধ	461 নাম : কুন্তলা বাউরী স্বামীর নাম: জগদীশ বাউরী বাড়ির নং : n0188 বয়স : 42 লিঙ্গ : মহিলা	GPP2312718	ফটো উপলব্ধ	462 নাম : টুপুনা বাউরী স্বামীর নাম: রামু বাউরী বাড়ির নং : n0190 বয়স : 81 লিঙ্গ : মহিলা	WB/35/240/354230	ফটো উপলব্ধ
463 নাম : তপন বাউরী পিতার নাম: রামু বাউরী বাড়ির নং : n0190 বয়স : 66 লিঙ্গ : পুরুষ	WB/35/240/354653	ফটো উপলব্ধ	464 নাম : সঞ্জয় বাউরী পিতার নাম: তপন বাউরী বাড়ির নং : n0190 বয়স : 34 লিঙ্গ : পুরুষ	WNM1654482	ফটো উপলব্ধ	465 নাম : জিতেন বাউরী পিতার নাম: রামু বাউরী বাড়ির নং : n0190 বয়স : 56 লিঙ্গ : পুরুষ	WB/35/240/354073	ফটো উপলব্ধ
466 নাম : চিত্তা বাউরী স্বামীর নাম: জীতেন বাউরী বাড়ির নং : n0190 বয়স : 49 লিঙ্গ : মহিলা	WB/35/240/354246	ফটো উপলব্ধ	467 নাম : বিশ্বনাথ বাউরী পিতার নাম: হারু বাউরী বাড়ির নং : n0181 বয়স : 56 লিঙ্গ : পুরুষ	WNM2520757	ফটো উপলব্ধ	468 নাম : সর্বতী বাউরী স্বামীর নাম: বিশ্বনাথ বাউরী বাড়ির নং : n0181 বয়স : 48 লিঙ্গ : মহিলা	GPP2767150	ফটো উপলব্ধ
469 নাম : জয়দেব বাউরী পিতার নাম: কালীপদ বাউরী বাড়ির নং : n0181 বয়স : 39 লিঙ্গ : পুরুষ	GPP2767523	ফটো উপলব্ধ	470 নাম : স্বপন কুমার বাউরী পিতার নাম: সতীশ চন্দ্র বাউরী বাড়ির নং : n0181 বয়স : 35 লিঙ্গ : পুরুষ	GPP2767531	ফটো উপলব্ধ	471 নাম : ঘাসিরাম বাউরী পিতার নাম: অমর বাউরী বাড়ির নং : n0182 বয়স : 43 লিঙ্গ : পুরুষ	GPP1916402	ফটো উপলব্ধ
472 নাম : পল্টু বাউরী পিতার নাম: অমর বাউরী বাড়ির নং : n0182 বয়স : 39 লিঙ্গ : পুরুষ	GPP2767622	ফটো উপলব্ধ	473 নাম : পার্বতী বাউরী স্বামীর নাম: পল্টু বাউরী বাড়ির নং : n0182 বয়স : 36 লিঙ্গ : মহিলা	WNM1456201	ফটো উপলব্ধ	474 নাম : গণেশ বাউরী পিতার নাম: নগেন বাউরী বাড়ির নং : n0182 বয়স : 32 লিঙ্গ : পুরুষ	WNM1654136	ফটো উপলব্ধ
475 নাম : জুলু বাউরী স্বামীর নাম: ঘাসীরাম বাউরী বাড়ির নং : n0182 বয়স : 38 লিঙ্গ : মহিলা	WNM1772425	ফটো উপলব্ধ	476 নাম : ফুচু বাউরী পিতার নাম: সতীশ বাউরী বাড়ির নং : n0183 বয়স : 76 লিঙ্গ : পুরুষ	WB/35/240/354706	ফটো উপলব্ধ	477 নাম : কমলা বাউরী স্বামীর নাম: ফুচু বাউরী বাড়ির নং : n0183 বয়স : 66 লিঙ্গ : মহিলা	GPP2605665	ফটো উপলব্ধ
478 নাম : পাম্মালাল বাউরী পিতার নাম: ফুচু বাউরী বাড়ির নং : n0183 বয়স : 39 লিঙ্গ : পুরুষ	WNM1557545	ফটো উপলব্ধ	479 নাম : সতীশ বাউরী পিতার নাম: হারু বাউরী বাড়ির নং : n0181 বয়স : 71 লিঙ্গ : পুরুষ	GPP2605616	ফটো উপলব্ধ	480 নাম : আলতা বাউরী স্বামীর নাম: সতীশ বাউরী বাড়ির নং : n0181 বয়স : 66 লিঙ্গ : মহিলা	WB/35/240/354245	ফটো উপলব্ধ

481	WNM1557594	নাম : নটবর বাউরী পিতার নাম: সতীশ বাউরী বাড়ির নং : n0181 বয়স : 35 লিঙ্গ : পুরুষ	ফটো উপলব্ধ	482	WB/35/240/354692	নাম : আশীষ বাউরী পিতার নাম: হারু বাউরী বাড়ির নং : n0181 বয়স : 67 লিঙ্গ : পুরুষ	ফটো উপলব্ধ	483	WB/35/240/354244	নাম : চিন্তাবালো বাউরী স্বামীর নাম: আশীষ বাউরী বাড়ির নং : n0181 বয়স : 58 লিঙ্গ : মহিলা	ফটো উপলব্ধ
484	WNM1330331	নাম : সুবেজান বিবি স্বামীর নাম: সৈয়দুদ্দিন আনসারী বাড়ির নং : n0174 বয়স : 34 লিঙ্গ : মহিলা	ফটো উপলব্ধ	485	WNM1330349	নাম : সৈয়দুদ্দিন আনসারী পিতার নাম: সোলেমান বাড়ির নং : n0174 বয়স : 34 লিঙ্গ : পুরুষ	ফটো উপলব্ধ	486	WNM2320109	নাম : আপসানা বিবি স্বামীর নাম: গোলাম মোস্তাফা আনসারী বাড়ির নং : N001 বয়স : 24 লিঙ্গ : মহিলা	ফটো উপলব্ধ
487	WB/35/240/354204	নাম : খইরুন বিবি স্বামীর নাম: মহাতাপ আনসারী বাড়ির নং : n0174 বয়স : 81 লিঙ্গ : মহিলা	ফটো উপলব্ধ	488	WNM1772433	নাম : জয়গুন বিবি স্বামীর নাম: মহঃ রমজান আনসারী বাড়ির নং : n0174 বয়স : 38 লিঙ্গ : মহিলা	ফটো উপলব্ধ	489	GPP2312197	নাম : হাসিনা বিবি স্বামীর নাম: মহম্মদ রোমজান আনসারী বাড়ির নং : n0174 বয়স : 40 লিঙ্গ : মহিলা	ফটো উপলব্ধ
490	GPP2312189	নাম : মহম্মদ রমজান আনসারী পিতার নাম: মহম্মদ সোলেমান আনসারী বাড়ির নং : n0174 বয়স : 43 লিঙ্গ : পুরুষ	ফটো উপলব্ধ	491	GPP2312205	নাম : সরিফন বিবি স্বামীর নাম: সোলেমান আনসারী বাড়ির নং : n0174 বয়স : 64 লিঙ্গ : মহিলা	ফটো উপলব্ধ	492	GPP2312171	নাম : মহসোলেমান আনসারী পিতার নাম: মহম্মাতাফ আনসারী বাড়ির নং : n0174 বয়স : 70 লিঙ্গ : পুরুষ	ফটো উপলব্ধ
493	WNM1654516	নাম : খন্দেজা বিবি স্বামীর নাম: তাহির আনসারী বাড়ির নং : n0174 বয়স : 37 লিঙ্গ : মহিলা	ফটো উপলব্ধ	494	WB/35/240/354440	নাম : তাহির আনসারী পিতার নাম: মহাতাপ আনসারী বাড়ির নং : n0174 বয়স : 49 লিঙ্গ : পুরুষ	ফটো উপলব্ধ	495	WNM2520088	নাম : সাহাজান বিবি স্বামীর নাম: সন্তোষ আনসারী বাড়ির নং : n0174 বয়স : 56 লিঙ্গ : মহিলা	ফটো উপলব্ধ
496	WB/35/240/354591	নাম : সন্তোষ আনসারী পিতার নাম: মহাতাপ আনসারী বাড়ির নং : n0174 বয়স : 66 লিঙ্গ : পুরুষ	ফটো উপলব্ধ	497	WNM2034742	নাম : সাদ্দাম আনসারী পিতার নাম: সন্তোষ আনসারী বাড়ির নং : n0174 বয়স : 27 লিঙ্গ : পুরুষ	ফটো উপলব্ধ	498	WNM2319333	নাম : আফসানা বিবি স্বামীর নাম: ইনুশ আনসারী বাড়ির নং : N001 বয়স : 26 লিঙ্গ : মহিলা	ফটো উপলব্ধ
499	WNM2577856	নাম : মুক্তার আনসারী পিতার নাম: সন্তোষ আনসারী বাড়ির নং : নং 53 বয়স : 22 লিঙ্গ : পুরুষ	ফটো উপলব্ধ	500	WNM2035038	নাম : সাহাবুদ্দিন আনসারী পিতার নাম: সোলেমান আনসারী বাড়ির নং : n0174 বয়স : 27 লিঙ্গ : পুরুষ	ফটো উপলব্ধ	501	WNM2339216	নাম : উত্তম মাহাত পিতার নাম: মহেশ্বর মাহাত বাড়ির নং : N001 বয়স : 24 লিঙ্গ : পুরুষ	ফটো উপলব্ধ
502	WNM2079283	নাম : মধুমিতা মাহাত স্বামীর নাম: পান্ডব কুমার মাহাত বাড়ির নং : n0070 বয়স : 36 লিঙ্গ : মহিলা	ফটো উপলব্ধ	503	WNM2079291	নাম : রনজিৎ মাহাত পিতার নাম: লছমন মাহাত বাড়ির নং : n0083 বয়স : 27 লিঙ্গ : পুরুষ	ফটো উপলব্ধ	504	WNM2079325	নাম : ভাদুবালা মাহাত পিতার নাম: সন্তোষ মাহাত বাড়ির নং : n0050 বয়স : 34 লিঙ্গ : মহিলা	ফটো উপলব্ধ
505	WNM2510915	নাম : মনোরঞ্জন মাহাত পিতার নাম: অজিত মাহাত বাড়ির নং : 087 বয়স : 23 লিঙ্গ : পুরুষ	ফটো উপলব্ধ	506	WNM2514107	নাম : শাজাহান আনসারী পিতার নাম: রামজান আনসারী বাড়ির নং : এন004 বয়স : 24 লিঙ্গ : পুরুষ	ফটো উপলব্ধ	507	WIT1298272	নাম : সঞ্জয় কুমার মাহাত পিতার নাম: ভবতারন মাহাত বাড়ির নং : n0207 বয়স : 35 লিঙ্গ : পুরুষ	ফটো উপলব্ধ
508	WNM2035020	নাম : সীমা মাহাত স্বামীর নাম: কাজল মাহাত বাড়ির নং : n0005 বয়স : 29 লিঙ্গ : মহিলা	ফটো উপলব্ধ	509	WNM2511152	নাম : পৌতম মাহাত পিতার নাম: সমর মাহাত বাড়ির নং : 012 বয়স : 24 লিঙ্গ : পুরুষ	ফটো উপলব্ধ	510	WNM2508547	নাম : কির্তন মাহাত পিতার নাম: সমর মাহাত বাড়ির নং : 030 বয়স : 22 লিঙ্গ : পুরুষ	ফটো উপলব্ধ

বিধানসভা নির্বাচনক্ষেত্রের নং, নাম : 245-পাড়া
ভাগ নং, নাম : 1-রামকৃষ্ণপুর, আনসারীপাড়া ও মাহাতপাড়া

511	WNM2510071	ফটো উপলব্ধ	512	WNM2079309	ফটো উপলব্ধ	513	WNM2510493	ফটো উপলব্ধ
নাম : ভবানী মাহাত স্বামীর নাম: আনন্দ মাহাত বাড়ির নং : 046 বয়স : 24 লিঙ্গ : মহিলা			নাম : বিশ্বপতি মাহাত পিতার নাম: অশ্বিনী কুমার মাহাত বাড়ির নং : n0069 বয়স : 26 লিঙ্গ : পুরুষ			নাম : সনৎ মাহাত পিতার নাম: সফ্ট মাহাত বাড়ির নং : 061 বয়স : 24 লিঙ্গ : পুরুষ		
514	WNM2509743	ফটো উপলব্ধ	515	WNM2577864	ফটো উপলব্ধ	516	GPP1325372	ফটো উপলব্ধ
নাম : প্রিতিকনা মাহাত স্বামীর নাম: নিমাই মাহাত বাড়ির নং : 046 বয়স : 25 লিঙ্গ : মহিলা			নাম : গায়ত্রী মাহাত স্বামীর নাম: বাদল চন্দ্র মাহাত বাড়ির নং : নং 26 বয়স : 29 লিঙ্গ : মহিলা			নাম : জয়ন্ত কুমার মাহাত পিতার নাম: পীতাম্বর মাহাত বাড়ির নং : n0008 বয়স : 58 লিঙ্গ : পুরুষ		
517	WNM2577880	ফটো উপলব্ধ	518	WNM2514255	ফটো উপলব্ধ	519	WNM2514263	ফটো উপলব্ধ
নাম : সৌরভ মাহাত পিতার নাম: অকল মাহাত বাড়ির নং : নং 53 বয়স : 22 লিঙ্গ : পুরুষ			নাম : রহেনা বিবি স্বামীর নাম: মুস্তকিম আনসারী বাড়ির নং : এন008 বয়স : 35 লিঙ্গ : মহিলা			নাম : সবিতা মাহাত স্বামীর নাম: সুনীল কুমার মাহাত বাড়ির নং : 054 বয়স : 25 লিঙ্গ : মহিলা		
520	WNM2513695	ফটো উপলব্ধ	521	WNM2514362	ফটো উপলব্ধ	522	WNM2514446	ফটো উপলব্ধ
নাম : প্রতিমা মাহাত স্বামীর নাম: মৃত্যঞ্জয় মাহাত বাড়ির নং : 049 বয়স : 30 লিঙ্গ : মহিলা			নাম : বুনু মাহাত স্বামীর নাম: সুরেশ মাহাত বাড়ির নং : এন001 বয়স : 28 লিঙ্গ : মহিলা			নাম : রবিলা খাতুন স্বামীর নাম: অবশ্যামা আনসারী বাড়ির নং : এন009 বয়স : 28 লিঙ্গ : মহিলা		
523	WNM2515641	ফটো উপলব্ধ	524	GPP2312817	ফটো উপলব্ধ	525	WNM2621852	ফটো উপলব্ধ
নাম : মৌসুমী মাহাত স্বামীর নাম: সুনীল মাহাত বাড়ির নং : এন0012 বয়স : 24 লিঙ্গ : মহিলা			নাম : চঞ্চলকুমার মাহাত মায়ের নাম: অঞ্জলি মাহাত বাড়ির নং : n0162 বয়স : 37 লিঙ্গ : পুরুষ			নাম : শুভেন্দু কুমার মাহাত পিতার নাম: মুক্তেশ্বর মাহাত বাড়ির নং : n0157 বয়স : 51 লিঙ্গ : পুরুষ		
526	WNM2488047	ফটো উপলব্ধ	527	WNM2488054	ফটো উপলব্ধ	528	WNM2488807	ফটো উপলব্ধ
নাম : দেবাশিষ বাউরী পিতার নাম: রাখহরি বাউরী বাড়ির নং : নং036 বয়স : 29 লিঙ্গ : পুরুষ			নাম : লক্ষী দেবী স্বামীর নাম: দেবাশিষ বাউরী বাড়ির নং : নং055 বয়স : 32 লিঙ্গ : মহিলা			নাম : কুসুম কৈবর্ত স্বামীর নাম: সন্দীপ কৈবর্ত বাড়ির নং : নং055 বয়স : 24 লিঙ্গ : মহিলা		
529	WNM2488815	ফটো উপলব্ধ	530	WNM2079242	ফটো উপলব্ধ	531	WNM2488856	ফটো উপলব্ধ
নাম : দীপক মাহাত পিতার নাম: জয়চাঁদ মাহাত বাড়ির নং : নং014 বয়স : 24 লিঙ্গ : পুরুষ			নাম : বিজয় মাহাত পিতার নাম: সাধন চন্দ্র মাহাত বাড়ির নং : n0080 বয়স : 26 লিঙ্গ : পুরুষ			নাম : রিয়াজউদ্দিন আনসারী পিতার নাম: মহম্মাদ হাসিম আনসারী বাড়ির নং : নং054 বয়স : 22 লিঙ্গ : পুরুষ		
532	WNM2079267	ফটো উপলব্ধ	533	WNM2079275	ফটো উপলব্ধ	534	WNM2488898	ফটো উপলব্ধ
নাম : অভিজিৎ মাহাত পিতার নাম: ফনীভূষণ মাহাত বাড়ির নং : n0082 বয়স : 26 লিঙ্গ : পুরুষ			নাম : কল্যাণী মাহাত পিতার নাম: ভক্তপদ মাহাত বাড়ির নং : n0043 বয়স : 27 লিঙ্গ : মহিলা			নাম : আশা বাউরী স্বামীর নাম: সন্দীপ বাউরী বাড়ির নং : নং065 বয়স : 27 লিঙ্গ : মহিলা		
535	WNM2486496	ফটো উপলব্ধ	536	WNM2486504	ফটো উপলব্ধ	537	WNM2452902	ফটো উপলব্ধ
নাম : বরকতুল্লা আনসারী পিতার নাম: মহরম আনসারী বাড়ির নং : নং011 বয়স : 22 লিঙ্গ : পুরুষ			নাম : মেহবুব আনসারী পিতার নাম: নইম আনসারী বাড়ির নং : নং45 বয়স : 28 লিঙ্গ : পুরুষ			নাম : গোপাল চন্দ্র মাহাত পিতার নাম: ভক্তপদ মাহাত বাড়ির নং : n0047 বয়স : 64 লিঙ্গ : পুরুষ		
538	WNM2320588	ফটো উপলব্ধ	539	WNM2434512	ফটো উপলব্ধ	540	GPP2711984	ফটো উপলব্ধ
নাম : অপরাঞ্জিতা মাহাত পিতার নাম: যুধিষ্ঠির মাহাত বাড়ির নং : N001 বয়স : 24 লিঙ্গ : মহিলা			নাম : বিউটি মোদক স্বামীর নাম: প্রসেনজিৎ মোদক বাড়ির নং : এন0059 বয়স : 24 লিঙ্গ : মহিলা			নাম : হংসেশ্বর মাহাত পিতার নাম: যাদু মাহাত বাড়ির নং : n0156 বয়স : 45 লিঙ্গ : পুরুষ		

বিধানসভা নির্বাচনক্ষেত্রের নং, নাম : 245-পাড়া
ভাগ নং, নাম : 1-রামকৃষ্ণপুর, আনসারীপাড়া ও মাহাতপাড়া

541	GPP2711786	নাম : উৎপল কুমার মাহাত পিতার নাম: বিধান চন্দ্র মাহাত বাড়ির নং : n0002 বয়স : 38 লিঙ্গ : পুরুষ	ফটো উপলব্ধ	542	WNM2348894	নাম : যুধিষ্ঠীর মাহাত পিতার নাম: নারায়ন চন্দ্র মাহাত বাড়ির নং : n0157 বয়স : 66 লিঙ্গ : পুরুষ	ফটো উপলব্ধ	543	WNM2576841	নাম : সোনালী মাহাত স্বামীর নাম: দীননাথ মাহাত বাড়ির নং : নং 56 বয়স : 22 লিঙ্গ : মহিলা	ফটো উপলব্ধ
544	GPP1274125	নাম : দিলীপ কুমার মাহাত পিতার নাম: গঙ্গাধর মাহাত বাড়ির নং : n0032 বয়স : 41 লিঙ্গ : পুরুষ	ফটো উপলব্ধ	545	WNM2544773	নাম : দেবেন মাহাত পিতার নাম: ভীম মাহাত বাড়ির নং : নং27 বয়স : 26 লিঙ্গ : পুরুষ	ফটো উপলব্ধ	546	WNM2544807	নাম : আশিষ মাহাত পিতার নাম: নিত্যানন্দ মাহাত বাড়ির নং : নং 56 বয়স : 21 লিঙ্গ : পুরুষ	ফটো উপলব্ধ
547	WNM2544856	নাম : হিমাংশু মাহাত পিতার নাম: পাহলান মাহাত বাড়ির নং : নং 29 বয়স : 21 লিঙ্গ : পুরুষ	ফটো উপলব্ধ	548	WNM1557610	নাম : শম্ভু মাহাত পিতার নাম: বাবুলাল মাহাত বাড়ির নং : n0084 বয়স : 34 লিঙ্গ : পুরুষ	ফটো উপলব্ধ	549	GPP1274489	নাম : বাবু মাহাত পিতার নাম: হরিপদ মাহাত বাড়ির নং : n0084 বয়স : 54 লিঙ্গ : পুরুষ	ফটো উপলব্ধ
550	WB/35/240/354379	নাম : বিজলা মাহাত স্বামীর নাম: বাবু মাহাত বাড়ির নং : n0084 বয়স : 49 লিঙ্গ : মহিলা	ফটো উপলব্ধ	551	WNM2322766	নাম : শীতলা মাহাত স্বামীর নাম: দুঃহরণ মাহাত বাড়ির নং : N001 বয়স : 29 লিঙ্গ : মহিলা	ফটো উপলব্ধ	552	WNM1772482	নাম : অরুণ মাহাত পিতার নাম: লক্ষন মাহাত বাড়ির নং : n0083 বয়স : 32 লিঙ্গ : পুরুষ	ফটো উপলব্ধ
553	WNM1772516	নাম : নটবর মাহাত পিতার নাম: মলীন্দ মাহাত বাড়ির নং : n0083 বয়স : 32 লিঙ্গ : পুরুষ	ফটো উপলব্ধ	554	WNM2329431	নাম : যঞ্জের মাহাত পিতার নাম: মাহাত বাড়ির নং : n00 বয়স : 66 লিঙ্গ : পুরুষ	ফটো উপলব্ধ	555	WB/35/240/354313	নাম : বাবু মাহাত পিতার নাম: হরিপদ মাহাত বাড়ির নং : n0084 বয়স : 69 লিঙ্গ : পুরুষ	ফটো উপলব্ধ
556	WB/35/240/354658	নাম : শকুন্তলা মাহাত স্বামীর নাম: বাবু মাহাত বাড়ির নং : n0084 বয়স : 63 লিঙ্গ : মহিলা	ফটো উপলব্ধ	557	GPP2312874	নাম : ব্রজগোপাল মাহাত পিতার নাম: সুরথ কুমার মাহাত বাড়ির নং : n0058 বয়স : 43 লিঙ্গ : পুরুষ	ফটো উপলব্ধ	558	WNM1557750	নাম : মাধুরী মাহাত স্বামীর নাম: তারু মাহাত বাড়ির নং : n0083 বয়স : 40 লিঙ্গ : মহিলা	ফটো উপলব্ধ
559	GPP2499895	নাম : জীবন মাহাত পিতার নাম: মলিন্দ মাহাত বাড়ির নং : n0083 বয়স : 37 লিঙ্গ : পুরুষ	ফটো উপলব্ধ	560	WNM2320836	নাম : গীতা মাহাত স্বামীর নাম: প্রভাত মাহাত বাড়ির নং : N001 বয়স : 26 লিঙ্গ : মহিলা	ফটো উপলব্ধ	561	WNM2359610	নাম : অচিন্ত্য মাহাত পিতার নাম: গোপাল মাহাত বাড়ির নং : N001 বয়স : 24 লিঙ্গ : পুরুষ	ফটো উপলব্ধ
562	WNM2320018	নাম : রাকেশ মাহাত পিতার নাম: সন্তোষ মাহাত বাড়ির নং : N001 বয়স : 26 লিঙ্গ : পুরুষ	ফটো উপলব্ধ	563	WNM2144780	নাম : পুনম মাহাত স্বামীর নাম: বলরাম মহত বাড়ির নং : নং000 বয়স : 38 লিঙ্গ : মহিলা	ফটো উপলব্ধ	564	WNM1772474	নাম : জগন্নাথ মাহাত পিতার নাম: বাবুলাল মাহাত বাড়ির নং : n0084 বয়স : 32 লিঙ্গ : পুরুষ	ফটো উপলব্ধ
565	GPP1273739	নাম : নরেন্দ্রনাথ মাহাত পিতার নাম: কালীপদ মাহাত বাড়ির নং : n0059 বয়স : 46 লিঙ্গ : পুরুষ	ফটো উপলব্ধ	566	WNM2352318	নাম : আমিতা মাহাত স্বামীর নাম: শিবদাস মাহাত বাড়ির নং : n0058 বয়স : 51 লিঙ্গ : মহিলা	ফটো উপলব্ধ	567	GPP1274471	নাম : বাউরীদাস মাহাত পিতার নাম: অর্জুন মাহাত বাড়ির নং : n0085 বয়স : 58 লিঙ্গ : পুরুষ	ফটো উপলব্ধ
568	WNM2348852	নাম : মধুসূদন মাহাত পিতার নাম: রতন মাহাত বাড়ির নং : n0004 বয়স : 57 লিঙ্গ : পুরুষ	ফটো উপলব্ধ	569	WNM2348019	নাম : শিবদাস মাহাত পিতার নাম: সুরথ কুমার মাহাত বাড়ির নং : নং0058 বয়স : 63 লিঙ্গ : পুরুষ	ফটো উপলব্ধ	570	WNM2348928	নাম : শকুন্তলা মাহাত স্বামীর নাম: করমু মাহাত বাড়ির নং : n0160 বয়স : 57 লিঙ্গ : মহিলা	ফটো উপলব্ধ

বিধানসভা নির্বাচনক্ষেত্রের নং, নাম : 245-পাড়া
ভাগ নং, নাম : 1-রামকৃষ্ণপুর, আনসারীপাড়া ও মাহাতপাড়া

571	WB/35/240/354378	ফটো উপলব্ধ	572	WNM2347938	ফটো উপলব্ধ	573	WNM2364701	ফটো উপলব্ধ
নাম : সম্পূর্ণ মাহাত স্বামীর নাম: বায়রুদাস মাহাত বাড়ির নং : n0085 বয়স : 53 লিঙ্গ : মহিলা			নাম : কালিপদ মাহাত পিতার নাম: খগেশ্বর মাহাত বাড়ির নং : n0073 বয়স : 58 লিঙ্গ : পুরুষ			নাম : রাসবিহারী মাহাত পিতার নাম: নীলকণ্ঠ মাহাত বাড়ির নং : n0002 বয়স : 58 লিঙ্গ : পুরুষ		
574	WNM2410157	ফটো উপলব্ধ	575	WNM2409514	ফটো উপলব্ধ	576	WNM2409886	ফটো উপলব্ধ
নাম : শিবানী মাহাত স্বামীর নাম: ধনঞ্জয় মাহাত বাড়ির নং : নং 69 বয়স : 26 লিঙ্গ : মহিলা			নাম : প্রসেনজীৎ বাউরী পিতার নাম: ভি এল ডব্লু বাউরী বাড়ির নং : নং 48 বয়স : 24 লিঙ্গ : পুরুষ			নাম : আনন্দ মাহাত পিতার নাম: চিত্ত মাহাত বাড়ির নং : নং 54 বয়স : 23 লিঙ্গ : পুরুষ		
577	WNM2433746	ফটো উপলব্ধ	578	GPP1274331	ফটো উপলব্ধ	579	WNM2409936	ফটো উপলব্ধ
নাম : যশোমতি মাহাত স্বামীর নাম: বিজয় মাহাত বাড়ির নং : এন005 বয়স : 24 লিঙ্গ : মহিলা			নাম : দিলীপ মাহাত পিতার নাম: সুফল মাহাত বাড়ির নং : n0087 বয়স : 47 লিঙ্গ : পুরুষ			নাম : জিতেন মাহাত পিতার নাম: জয়ন্তী মাহাত বাড়ির নং : নং 52 বয়স : 23 লিঙ্গ : পুরুষ		
580	WNM0687228	ফটো উপলব্ধ	581	WNM1772748	ফটো উপলব্ধ	582	WB/35/240/354051	ফটো উপলব্ধ
নাম : আলোচনা মাহাত স্বামীর নাম: দিলীপ মাহাত বাড়ির নং : n0087 বয়স : 38 লিঙ্গ : মহিলা			নাম : সঞ্জতি মাহাত স্বামীর নাম: শিলিপ চন্দ্র মাহাত বাড়ির নং : n0087 বয়স : 33 লিঙ্গ : মহিলা			নাম : তরনি মাহাত পিতার নাম: সনারাম মাহাত বাড়ির নং : n0089 বয়স : 56 লিঙ্গ : পুরুষ		
583	WNM2412435	ফটো উপলব্ধ	584	WNM2409910	ফটো উপলব্ধ	585	WNM2409480	ফটো উপলব্ধ
নাম : ভাদু মাহাত স্বামীর নাম: স্বপন কুমার মাহাত বাড়ির নং : নং25 বয়স : 25 লিঙ্গ : মহিলা			নাম : স্বপ্না মাহাত পিতার নাম: দ্বিজপদ মাহাত বাড়ির নং : নং 56 বয়স : 25 লিঙ্গ : পুরুষ			নাম : বিকাশ কৈবর্ত পিতার নাম: নন্দলাল কৈবর্ত বাড়ির নং : নং 58 বয়স : 25 লিঙ্গ : পুরুষ		
586	WB/35/240/354137	ফটো উপলব্ধ	587	WNM2410447	ফটো উপলব্ধ	588	WNM2347961	ফটো উপলব্ধ
নাম : কার্তিক মাহাত পিতার নাম: অর্জুন মাহাত বাড়ির নং : n0086 বয়স : 51 লিঙ্গ : পুরুষ			নাম : পঞ্চমী মাহাত স্বামীর নাম: বাসুদেব মাহাত বাড়ির নং : নং56 বয়স : 25 লিঙ্গ : মহিলা			নাম : ভানুমতি মাহাত স্বামীর নাম: কালিপদ মাহাত বাড়ির নং : n0073 বয়স : 56 লিঙ্গ : মহিলা		
589	WNM2434199	ফটো উপলব্ধ	590	WB/35/240/354284	ফটো উপলব্ধ	591	WNM1456318	ফটো উপলব্ধ
নাম : সাহানাজ খাতুন স্বামীর নাম: সাহাবুদ্দিন আনসারী বাড়ির নং : এন0054 বয়স : 26 লিঙ্গ : মহিলা			নাম : হিমালী মাহাত স্বামীর নাম: তরনি মাহাত বাড়ির নং : n0089 বয়স : 53 লিঙ্গ : মহিলা			নাম : যোশাদা মাহাত স্বামীর নাম: সঞ্জয় মাহাত বাড়ির নং : n0089 বয়স : 39 লিঙ্গ : মহিলা		
592	WNM0989194	ফটো উপলব্ধ	593	WNM2410181	ফটো উপলব্ধ	594	WNM2434207	ফটো উপলব্ধ
নাম : রাজীব মাহাত পিতার নাম: তরনি মাহাত বাড়ির নং : n0089 বয়স : 38 লিঙ্গ : পুরুষ			নাম : সুন্দরা মাহাত স্বামীর নাম: পরেশ মাহাত বাড়ির নং : নং 64 বয়স : 23 লিঙ্গ : মহিলা			নাম : নরেশ কৈবর্ত পিতার নাম: নিমাই কৈবর্ত বাড়ির নং : এন0036 বয়স : 24 লিঙ্গ : পুরুষ		
595	GPP1325232	ফটো উপলব্ধ	596	GPP2312924	ফটো উপলব্ধ	597	GPP2767515	ফটো উপলব্ধ
নাম : সোনালী মাহাত স্বামীর নাম: শুভেন্দু কুমার মাহাত বাড়ির নং : n0157 বয়স : 44 লিঙ্গ : মহিলা			নাম : শান্তময়ী মাহাত স্বামীর নাম: অসিত মাহাত বাড়ির নং : n0090 বয়স : 39 লিঙ্গ : মহিলা			নাম : অলোক মাহাত পিতার নাম: জশোজয় মাহাত বাড়ির নং : n0090 বয়স : 38 লিঙ্গ : পুরুষ		
598	WB/35/240/354130	ফটো উপলব্ধ	599	GPP2767572	ফটো উপলব্ধ	600	WB/35/240/354119	ফটো উপলব্ধ
নাম : গোপাল চন্দ্র মাহাত পিতার নাম: মনসারাম মাহাত বাড়ির নং : n0090 বয়স : 54 লিঙ্গ : পুরুষ			নাম : মনিকা মাহাত স্বামীর নাম: দিলীপ কুমার মাহাত বাড়ির নং : n0032 বয়স : 37 লিঙ্গ : মহিলা			নাম : নিত্যানন্দ মাহাত পিতার নাম: কাঁদন মাহাত বাড়ির নং : n0060 বয়স : 67 লিঙ্গ : পুরুষ		

বিধানসভা নির্বাচনক্ষেত্রের নং, নাম : 245-পাড়া
ভাগ নং, নাম : 1-রামকৃষ্ণপুর, আনসারীপাড়া ও মাহাতপাড়া

601	WB/35/240/354283	নাম : চপলা মাহাত স্বামীর নাম: রামদুলাল মাহাত বাড়ির নং : n0090 বয়স : 61 লিঙ্গ : মহিলা	ফটো উপলব্ধ	602	GPP1916949	নাম : অসিত মাহাত পিতার নাম: রামদুলাল মাহাত বাড়ির নং : n0090 বয়স : 45 লিঙ্গ : পুরুষ	ফটো উপলব্ধ	603	WNM0989186	নাম : রেনুকা মাহাত স্বামীর নাম: রাজীব মাহাত বাড়ির নং : n0089 বয়স : 36 লিঙ্গ : মহিলা	ফটো উপলব্ধ
604	WNM0989178	নাম : সঞ্জয় মাহাত পিতার নাম: তরনী মাহাত বাড়ির নং : n0089 বয়স : 36 লিঙ্গ : পুরুষ	ফটো উপলব্ধ	605	WNM1772458	নাম : বিরিঞ্চি মাহাত পিতার নাম: তরনী মাহাত বাড়ির নং : n0089 বয়স : 31 লিঙ্গ : পুরুষ	ফটো উপলব্ধ	606	WNM2144798	নাম : ববিতা মহত স্বামীর নাম: মানিক মহত বাড়ির নং : nং000 বয়স : 27 লিঙ্গ : মহিলা	ফটো উপলব্ধ
607	WB/35/240/354660	নাম : রামদুলাল মাহাত পিতার নাম: মনসারাম মাহাত বাড়ির নং : n0090 বয়স : 65 লিঙ্গ : পুরুষ	ফটো উপলব্ধ	608	WNM1864834	নাম : পবন মাহাত পিতার নাম: দ্বিজপদ মাহাত বাড়ির নং : n0064 বয়স : 32 লিঙ্গ : পুরুষ	ফটো উপলব্ধ	609	WNM1864826	নাম : আশা মাহাত স্বামীর নাম: পবন মাহাত বাড়ির নং : n0064 বয়স : 29 লিঙ্গ : মহিলা	ফটো উপলব্ধ
610	WB/35/240/354568	নাম : পাহালান মাহাত পিতার নাম: গোরচাঁদ মাহাত বাড়ির নং : n0065 বয়স : 49 লিঙ্গ : পুরুষ	ফটো উপলব্ধ	611	GPP2313161	নাম : কোকিলা মাহাত স্বামীর নাম: পাহালান মাহাত বাড়ির নং : n0065 বয়স : 44 লিঙ্গ : মহিলা	ফটো উপলব্ধ	612	WB/35/240/354076	নাম : গোকুল মাহাত পিতার নাম: ধর্ষেশ্বর মাহাত বাড়ির নং : n0065 বয়স : 54 লিঙ্গ : পুরুষ	ফটো উপলব্ধ
613	WNM1557602	নাম : সত্যজিৎ মাহাত পিতার নাম: ফণীভূষণ মাহাত বাড়ির নং : n0082 বয়স : 32 লিঙ্গ : পুরুষ	ফটো উপলব্ধ	614	WNM1654458	নাম : স্বরূপানন্দ মাহাত পিতার নাম: বেনী মাধব মাহাত বাড়ির নং : n0082 বয়স : 31 লিঙ্গ : পুরুষ	ফটো উপলব্ধ	615	GPP2605715	নাম : শুকুন্তলা মাহাত স্বামীর নাম: গৌতম মাহাত বাড়ির নং : n0005 বয়স : 42 লিঙ্গ : মহিলা	ফটো উপলব্ধ
616	GPP2312890	নাম : উত্তম মাহাত পিতার নাম: পশুপতি মাহাত বাড়ির নং : n0005 বয়স : 42 লিঙ্গ : পুরুষ	ফটো উপলব্ধ	617	WNM1456227	নাম : চিত্তা মাহাত স্বামীর নাম: উত্তম মাহাত বাড়ির নং : n0005 বয়স : 35 লিঙ্গ : মহিলা	ফটো উপলব্ধ	618	WB/35/240/354710	নাম : প্রমীলা মাহাত স্বামীর নাম: অজয় মাহাত বাড়ির নং : n0045 বয়স : 52 লিঙ্গ : মহিলা	ফটো উপলব্ধ
619	WB/35/240/354650	নাম : মুরলী মাহাত পিতার নাম: সহন মাহাত বাড়ির নং : n0045 বয়স : 52 লিঙ্গ : পুরুষ	ফটো উপলব্ধ	620	GPP1325273	নাম : বাসন্তি মাহাত স্বামীর নাম: সুভাষ মাহাত বাড়ির নং : n0047 বয়স : 47 লিঙ্গ : মহিলা	ফটো উপলব্ধ	621	GPP2313195	নাম : বিজয় মাহাত পিতার নাম: ঠাকুরদাস মাহাত বাড়ির নং : n0047 বয়স : 41 লিঙ্গ : পুরুষ	ফটো উপলব্ধ
622	WB/35/240/354399	নাম : হরেন মাহাত পিতার নাম: কালিপদ মাহাত বাড়ির নং : n0059 বয়স : 57 লিঙ্গ : পুরুষ	ফটো উপলব্ধ	623	GPP2313047	নাম : চন্দনা মাহাত স্বামীর নাম: হরেন মাহাত বাড়ির নং : n0059 বয়স : 45 লিঙ্গ : মহিলা	ফটো উপলব্ধ	624	WNM0686758	নাম : প্রতিমা মাহাত স্বামীর নাম: বঙ্কিম মাহাত বাড়ির নং : n0059 বয়স : 38 লিঙ্গ : মহিলা	ফটো উপলব্ধ
625	WNM1654367	নাম : সরেন মাহাত পিতার নাম: কালীপদ মাহাত বাড়ির নং : n0059 বয়স : 37 লিঙ্গ : পুরুষ	ফটো উপলব্ধ	626	GPP1326016	নাম : পরানচন্দ্র মাহাত পিতার নাম: নগেন্দ্রনাথ মাহাত বাড়ির নং : n0152 বয়স : 46 লিঙ্গ : পুরুষ	ফটো উপলব্ধ	627	WB/35/240/354327	নাম : উল্লাসী মাহাত স্বামীর নাম: নগেন্দ্র মাহাত বাড়ির নং : n0152 বয়স : 69 লিঙ্গ : মহিলা	ফটো উপলব্ধ
628	WNM2621191	নাম : সুকুমার মাহাত পিতার নাম: নগেন্দ্র মাহাত বাড়ির নং : n0152 বয়স : 45 লিঙ্গ : পুরুষ	ফটো উপলব্ধ	629	GPP2313377	নাম : সাধনা মাহাত স্বামীর নাম: সুকুমার মাহাত বাড়ির নং : n0152 বয়স : 41 লিঙ্গ : মহিলা	ফটো উপলব্ধ	630	WNM0687921	নাম : স্মৃতিলতা মাহাত স্বামীর নাম: পরান চন্দ্র মাহাত বাড়ির নং : n0152 বয়স : 41 লিঙ্গ : মহিলা	ফটো উপলব্ধ

বিধানসভা নির্বাচনক্ষেত্রের নং, নাম : 245-পাড়া
ভাগ নং, নাম : 1-রামকৃষ্ণপুর, আনসারীপাড়া ও মাহাতপাড়া

631 নাম : পূর্ণিমা মাহাত স্বামীর নাম: মানিক মাহাত বাড়ির নং : n0153 বয়স : 61 লিঙ্গ : মহিলা	WNM2618098 ফটো উপলব্ধ	632 নাম : বিল্টু মাহাত পিতার নাম: মানিক মাহাত বাড়ির নং : n0153 বয়স : 32 লিঙ্গ : পুরুষ	WNM1557735 ফটো উপলব্ধ	633 নাম : যাদু মাহাত পিতার নাম: রবি মাহাত বাড়ির নং : n0156 বয়স : 76 লিঙ্গ : পুরুষ	WB/35/240/354126 ফটো উপলব্ধ
634 নাম : বাসুদেব মাহাত পিতার নাম: যাদু মাহাত বাড়ির নং : n0156 বয়স : 35 লিঙ্গ : পুরুষ	WNM1330406 ফটো উপলব্ধ	635 নাম : দেবী মাহাত স্বামীর নাম: হংসেশ্বর মাহাত বাড়ির নং : n0156 বয়স : 38 লিঙ্গ : মহিলা	WNM0989152 ফটো উপলব্ধ	636 নাম : দাসু মাহাত পিতার নাম: জাদু মাহাত বাড়ির নং : n0156 বয়স : 37 লিঙ্গ : পুরুষ	GPP2711968 ফটো উপলব্ধ
637 নাম : রীতা মাহাত স্বামীর নাম: দাশু মাহাত বাড়ির নং : n0156 বয়স : 33 লিঙ্গ : মহিলা	WNM1772599 ফটো উপলব্ধ	638 নাম : মুক্তেশ্বর মাহাত পিতার নাম: নারায়ন চন্দ্র মাহাত বাড়ির নং : n0157 বয়স : 73 লিঙ্গ : পুরুষ	GPP2313401 ফটো উপলব্ধ	639 নাম : গঙ্গামনি মাহাত স্বামীর নাম: মুক্তেশ্বর মাহাত বাড়ির নং : n0157 বয়স : 71 লিঙ্গ : মহিলা	WB/35/240/354694 ফটো উপলব্ধ
640 নাম : অর্ধেন্দু মাহাত পিতার নাম: মুক্তেশ্বর মাহাত বাড়ির নং : n0157 বয়স : 43 লিঙ্গ : পুরুষ	GPP1325240 ফটো উপলব্ধ	641 নাম : সুভদ্রা মাহাত স্বামীর নাম: অর্ধেন্দু মাহাত বাড়ির নং : n0157 বয়স : 39 লিঙ্গ : মহিলা	GPP2499879 ফটো উপলব্ধ	642 নাম : সোনামনি মাহাত স্বামীর নাম: যুধিষ্ঠির মাহাত বাড়ির নং : n0157 বয়স : 59 লিঙ্গ : মহিলা	WB/35/240/354124 ফটো উপলব্ধ
643 নাম : আলতা মাহাত স্বামীর নাম: নির্মল কুমার মাহাত বাড়ির নং : n0157 বয়স : 41 লিঙ্গ : মহিলা	GPP2313419 ফটো উপলব্ধ	644 নাম : কৃষ্ণেন্দু মাহাত পিতার নাম: যুধিষ্ঠির মাহাত বাড়ির নং : n0157 বয়স : 32 লিঙ্গ : পুরুষ	WNM1557719 ফটো উপলব্ধ	645 নাম : ছবিরানী মাহাত স্বামীর নাম: জয়চাঁদ মাহাত বাড়ির নং : n0065 বয়স : 44 লিঙ্গ : মহিলা	GPP2313138 ফটো উপলব্ধ
646 নাম : দুর্গাচরন মাহাত পিতার নাম: নকুল মাহাত বাড়ির নং : n0066 বয়স : 81 লিঙ্গ : পুরুষ	WB/35/240/354003 ফটো উপলব্ধ	647 নাম : জীতেন্দ্রনাথ মাহাত পিতার নাম: দুর্গাচরন মাহাত বাড়ির নং : n0066 বয়স : 44 লিঙ্গ : পুরুষ	GPP2767259 ফটো উপলব্ধ	648 নাম : সমীর কুমার মাহাত পিতার নাম: দুর্গাচরন মাহাত বাড়ির নং : n0066 বয়স : 34 লিঙ্গ : পুরুষ	WNM1557701 ফটো উপলব্ধ
649 নাম : সারু মাহাত স্বামীর নাম: দুর্গাচরন মাহাত বাড়ির নং : n0066 বয়স : 76 লিঙ্গ : মহিলা	WB/35/240/354542 ফটো উপলব্ধ	650 নাম : তপন মাহাত পিতার নাম: দুর্গাচরন মাহাত বাড়ির নং : n0066 বয়স : 56 লিঙ্গ : পুরুষ	WB/35/240/354215 ফটো উপলব্ধ	651 নাম : মিলনী মাহাত স্বামীর নাম: তপন মাহাত বাড়ির নং : n0066 বয়স : 46 লিঙ্গ : মহিলা	GPP1274117 ফটো উপলব্ধ
652 নাম : সতু মাহাত স্বামীর নাম: জীতেন্দ্র নাথ মাহাত বাড়ির নং : n0066 বয়স : 42 লিঙ্গ : মহিলা	WNM1654375 ফটো উপলব্ধ	653 নাম : দয়াময়ী মাহাত স্বামীর নাম: উত্তরকান্ত মাহাত বাড়ির নং : n0068 বয়স : 73 লিঙ্গ : মহিলা	WB/35/240/354253 ফটো উপলব্ধ	654 নাম : ডাক্তার মাহাত পিতার নাম: উত্তর মাহাত বাড়ির নং : n0068 বয়স : 41 লিঙ্গ : পুরুষ	GPP2499853 ফটো উপলব্ধ
655 নাম : বাদল চন্দ্র মাহাত পিতার নাম: উত্তর মাহাত বাড়ির নং : n0068 বয়স : 32 লিঙ্গ : পুরুষ	WNM1772714 ফটো উপলব্ধ	656 নাম : লতারানী মাহাত পিতার নাম: অশ্বিনী কুমার মাহাত বাড়ির নং : n0069 বয়স : 36 লিঙ্গ : মহিলা	WNM1772532 ফটো উপলব্ধ	657 নাম : জয়ন্তী মাহাত পিতার নাম: বরন চন্দ্র মাহাত বাড়ির নং : n0069 বয়স : 64 লিঙ্গ : পুরুষ	WNM2520120 ফটো উপলব্ধ
658 নাম : প্রমীলা মাহাত স্বামীর নাম: জয়ন্ত মাহাত বাড়ির নং : n0069 বয়স : 53 লিঙ্গ : মহিলা	GPP1325158 ফটো উপলব্ধ	659 নাম : প্রভাকর মাহাত পিতার নাম: বরন চন্দ্র মাহাত বাড়ির নং : n0069 বয়স : 61 লিঙ্গ : পুরুষ	WB/35/240/354655 ফটো উপলব্ধ	660 নাম : দীপালী মাহাত স্বামীর নাম: প্রভাকর মাহাত বাড়ির নং : n0069 বয়স : 43 লিঙ্গ : মহিলা	GPP2312916 ফটো উপলব্ধ

বিধানসভা নির্বাচনক্ষেত্রের নং, নাম : 245-পাড়া
ভাগ নং, নাম : 1-রামকৃষ্ণপুর, আনসারীপাড়া ও মাহাতপাড়া

661	GPP1274323	ফটো উপলব্ধ	662	WB/35/240/354196	ফটো উপলব্ধ	663	WB/35/240/354285	ফটো উপলব্ধ
নাম : মেঘনাদ মাহাত পিতার নাম : বরুণ চন্দ্র মাহাত বাড়ির নং : n0069 বয়স : 56 লিঙ্গ : পুরুষ			নাম : চম্পা মাহাত স্বামীর নাম : রামকৃষ্ণ মাহাত বাড়ির নং : n0070 বয়স : 79 লিঙ্গ : মহিলা			নাম : সুচিত্রা মাহাত স্বামীর নাম : পতিতপাবন মাহাত বাড়ির নং : n0090 বয়স : 56 লিঙ্গ : মহিলা		
664	GPP2767325	ফটো উপলব্ধ	665	WB/35/240/354210	ফটো উপলব্ধ	666	WB/35/240/354303	ফটো উপলব্ধ
নাম : অষ্টমী মাহাত পিতার নাম : আলোক মাহাত বাড়ির নং : n0090 বয়স : 37 লিঙ্গ : মহিলা			নাম : মাজু মাহাত স্বামীর নাম : হৃষিকেশ মাহাত বাড়ির নং : n0091 বয়স : 79 লিঙ্গ : মহিলা			নাম : কড়িরাম মাহাত পিতার নাম : হৃষিকেশ মাহাত বাড়ির নং : n0091 বয়স : 53 লিঙ্গ : পুরুষ		
667	WB/35/240/354142	ফটো উপলব্ধ	668	WNM2525293	ফটো উপলব্ধ	669	GPP2313088	ফটো উপলব্ধ
নাম : শান্তিরাম মাহাত পিতার নাম : ক্ষুদিরাম মাহাত বাড়ির নং : n0092 বয়স : 76 লিঙ্গ : পুরুষ			নাম : শৈল মাহাত স্বামীর নাম : শান্তিরাম মাহাত বাড়ির নং : n0092 বয়স : 71 লিঙ্গ : মহিলা			নাম : নীরোদ মাহাত পিতার নাম : শান্তিরাম মাহাত বাড়ির নং : n0092 বয়স : 49 লিঙ্গ : পুরুষ		
670	GPP2711661	ফটো উপলব্ধ	671	WNM1654383	ফটো উপলব্ধ	672	WNM1654334	ফটো উপলব্ধ
নাম : লাল মোহন মাহাত পিতার নাম : শান্তিরাম মাহাত বাড়ির নং : n0092 বয়স : 39 লিঙ্গ : পুরুষ			নাম : বিল্টু মাহাত পিতার নাম : শান্তিরাম মাহাত বাড়ির নং : n0092 বয়স : 34 লিঙ্গ : পুরুষ			নাম : জ্যোৎস্না মাহাত স্বামীর নাম : বিল্টু মাহাত বাড়ির নং : n0092 বয়স : 32 লিঙ্গ : মহিলা		
673	GPP2313096	ফটো উপলব্ধ	674	WB/35/240/354068	ফটো উপলব্ধ	675	WB/35/240/354576	ফটো উপলব্ধ
নাম : প্রমীলাবালা মাহাত স্বামীর নাম : নিরোধ মাহাত বাড়ির নং : n0092 বয়স : 43 লিঙ্গ : মহিলা			নাম : সাধনচন্দ্র মাহাত পিতার নাম : লীলুরাম মাহাত বাড়ির নং : n0080 বয়স : 58 লিঙ্গ : পুরুষ			নাম : ভজন মাহাত পিতার নাম : লীলুরাম মাহাত বাড়ির নং : n0080 বয়স : 56 লিঙ্গ : পুরুষ		
676	GPP1326008	ফটো উপলব্ধ	677	GPP2313310	ফটো উপলব্ধ	678	WB/35/240/354422	ফটো উপলব্ধ
নাম : তপন মাহাত পিতার নাম : লীলুরাম মাহাত বাড়ির নং : n0080 বয়স : 46 লিঙ্গ : পুরুষ			নাম : রেখা মাহাত স্বামীর নাম : তপন মাহাত বাড়ির নং : n0080 বয়স : 40 লিঙ্গ : মহিলা			নাম : উষারানী মাহাত স্বামীর নাম : সাধন মাহাত বাড়ির নং : n0080 বয়স : 56 লিঙ্গ : মহিলা		
679	WB/35/240/354004	ফটো উপলব্ধ	680	GPP1325430	ফটো উপলব্ধ	681	GPP1916634	ফটো উপলব্ধ
নাম : আকলু মাহাত পিতার নাম : খাঁন্দ মাহাত বাড়ির নং : n0082 বয়স : 50 লিঙ্গ : পুরুষ			নাম : শিখা মাহাত স্বামীর নাম : আকলু মাহাত বাড়ির নং : n0082 বয়স : 45 লিঙ্গ : মহিলা			নাম : ফনিভূষণ মাহাত পিতার নাম : খাঁন্দ মাহাত বাড়ির নং : n0082 বয়স : 61 লিঙ্গ : পুরুষ		
682	WB/35/240/354476	ফটো উপলব্ধ	683	GPP1272897	ফটো উপলব্ধ	684	GPP1325703	ফটো উপলব্ধ
নাম : প্রমীলা মাহাত স্বামীর নাম : ফনি মাহাত বাড়ির নং : n0082 বয়স : 59 লিঙ্গ : মহিলা			নাম : শীতলা মাহাত স্বামীর নাম : অনিল মাহাত বাড়ির নং : n0082 বয়স : 53 লিঙ্গ : মহিলা			নাম : পূর্ণিমা মাহাত স্বামীর নাম : চিত্ত মাহাত বাড়ির নং : n0070 বয়স : 53 লিঙ্গ : মহিলা		
685	WNM2520690	ফটো উপলব্ধ	686	GPP2767598	ফটো উপলব্ধ	687	WB/35/240/354305	ফটো উপলব্ধ
নাম : নির্মল চন্দ্র মাহাত পিতার নাম : রামকৃষ্ণ মাহাত বাড়ির নং : n0070 বয়স : 54 লিঙ্গ : পুরুষ			নাম : ইচ্ছাবতী মাহাত মায়ের নাম : সারথী মাহাত বাড়ির নং : n0071 বয়স : 37 লিঙ্গ : মহিলা			নাম : চিত্ত মাহাত পিতার নাম : রামকৃষ্ণ মাহাত বাড়ির নং : n0070 বয়স : 57 লিঙ্গ : পুরুষ		
688	WB/35/240/354425	ফটো উপলব্ধ	689	GPP0579839	ফটো উপলব্ধ	690	GPP0579847	ফটো উপলব্ধ
নাম : মনজুড়া মাহাত পিতার নাম : মনসারাম মাহাত বাড়ির নং : n0072 বয়স : 73 লিঙ্গ : মহিলা			নাম : খগেশ্বর মাহাত পিতার নাম : রহন চন্দ্র মাহাত বাড়ির নং : n0196 বয়স : 53 লিঙ্গ : পুরুষ			নাম : অঞ্জনা মাহাত স্বামীর নাম : খগেশ্বর মাহাত বাড়ির নং : n0196 বয়স : 52 লিঙ্গ : মহিলা		

বিধানসভা নির্বাচনক্ষেত্রের নং, নাম : 245-পাড়া
ভাগ নং, নাম : 1-রামকৃষ্ণপুর, আনসারীপাড়া ও মাহাতপাড়া

691 নাম : কমলা মাহাত স্বামীর নাম: মহেশ্বর মাহাত বাড়ির নং : n0073 বয়স : 42 লিঙ্গ : মহিলা	GPP1916816 ফটো উপলব্ধ	692 নাম : শংকর মাহাত পিতার নাম: আদালত মাহাত বাড়ির নং : n0074 বয়স : 63 লিঙ্গ : পুরুষ	WB/35/240/354654 ফটো উপলব্ধ	693 নাম : কৌশালা মাহাত স্বামীর নাম: শংকর মাহাত বাড়ির নং : n0074 বয়স : 59 লিঙ্গ : মহিলা	WB/35/240/354427 ফটো উপলব্ধ
694 নাম : ভাগবত মাহাত পিতার নাম: শঙ্কর মাহাত বাড়ির নং : n0074 বয়স : 44 লিঙ্গ : পুরুষ	GPP2711976 ফটো উপলব্ধ	695 নাম : শরৎ মাহাত পিতার নাম: শঙ্কর মাহাত বাড়ির নং : n0074 বয়স : 37 লিঙ্গ : পুরুষ	WNM1330372 ফটো উপলব্ধ	696 নাম : জনতা মাহাত স্বামীর নাম: শরৎ মাহাত বাড়ির নং : n0074 বয়স : 35 লিঙ্গ : মহিলা	WNM1654433 ফটো উপলব্ধ
697 নাম : অষ্টমী মাহাত স্বামীর নাম: ভাগবত মাহাত বাড়ির নং : n0074 বয়স : 38 লিঙ্গ : মহিলা	GPP2711935 ফটো উপলব্ধ	698 নাম : সুমিত্রা কৈবর্ত পিতার নাম: তারাপদ কৈবর্ত বাড়ির নং : এন0138 বয়স : 24 লিঙ্গ : মহিলা	ZJZ2495273 ফটো উপলব্ধ	699 নাম : সিদ্ধেশ্বর মাহাত পিতার নাম: ভথু মাহাত বাড়ির নং : n0075 বয়স : 78 লিঙ্গ : পুরুষ	WB/35/240/354557 ফটো উপলব্ধ
700 নাম : বালিকা মাহাত স্বামীর নাম: সিদ্ধেশ্বর মাহাত বাড়ির নং : n0075 বয়স : 73 লিঙ্গ : মহিলা	WB/35/240/354403 ফটো উপলব্ধ	701 নাম : ত্রীনাথ মাহাত পিতার নাম: সিদ্ধেশ্বর মাহাত বাড়ির নং : n0075 বয়স : 42 লিঙ্গ : পুরুষ	GPP1917558 ফটো উপলব্ধ	702 নাম : মানিক মাহাত পিতার নাম: সিদ্ধেশ্বর মাহাত বাড়ির নং : n0075 বয়স : 37 লিঙ্গ : পুরুষ	WNM0688317 ফটো উপলব্ধ
703 নাম : ইচ্ছা মাহাত স্বামীর নাম: বিজয় মাহাত বাড়ির নং : n0047 বয়স : 39 লিঙ্গ : মহিলা	GPP2313914 ফটো উপলব্ধ	704 নাম : দীননাথ মাহাত পিতার নাম: গোপাল মাহাত বাড়ির নং : n0047 বয়স : 30 লিঙ্গ : পুরুষ	WNM1772664 ফটো উপলব্ধ	705 নাম : হলধর মাহাত পিতার নাম: মনিন্দ্র মাহাত বাড়ির নং : n0048 বয়স : 55 লিঙ্গ : পুরুষ	WB/35/240/354713 ফটো উপলব্ধ
706 নাম : সনকা মাহাত স্বামীর নাম: হলধর মাহাত বাড়ির নং : n0048 বয়স : 37 লিঙ্গ : মহিলা	WNM1772680 ফটো উপলব্ধ	707 নাম : গুনধর মাহাত পিতার নাম: মনিন্দ্র মাহাত বাড়ির নং : n0048 বয়স : 35 লিঙ্গ : পুরুষ	WNM1772524 ফটো উপলব্ধ	708 নাম : পূর্ণিমা মাহাত স্বামীর নাম: প্রহ্লাদ মাহাত বাড়ির নং : n0049 বয়স : 47 লিঙ্গ : মহিলা	WNM0687475 ফটো উপলব্ধ
709 নাম : সন্তোষ মাহাত পিতার নাম: বারনী মাহাত বাড়ির নং : n0050 বয়স : 61 লিঙ্গ : পুরুষ	WB/35/240/354266 ফটো উপলব্ধ	710 নাম : হেমু মাহাত স্বামীর নাম: বৃন্দাবন মাহাত বাড়ির নং : n0051 বয়স : 72 লিঙ্গ : মহিলা	WB/35/240/354522 ফটো উপলব্ধ	711 নাম : শ্রীপতি মাহাত পিতার নাম: বৃন্দাবন মাহাত বাড়ির নং : n0051 বয়স : 44 লিঙ্গ : পুরুষ	GPP2313468 ফটো উপলব্ধ
712 নাম : সুলোচনা মাহাত স্বামীর নাম: শ্রীপতি মাহাত বাড়ির নং : n0051 বয়স : 38 লিঙ্গ : মহিলা	GPP2711687 ফটো উপলব্ধ	713 নাম : বিভূতি মাহাত পিতার নাম: আশাট্টা মাহাত বাড়ির নং : n0052 বয়স : 59 লিঙ্গ : পুরুষ	WB/35/240/354288 ফটো উপলব্ধ	714 নাম : তৃষ্ণিবালা মাহাত স্বামীর নাম: বিভূতি মাহাত বাড়ির নং : n0052 বয়স : 55 লিঙ্গ : মহিলা	WB/35/240/354496 ফটো উপলব্ধ
715 নাম : মঙ্গলা মাহাত স্বামীর নাম: সন্তোষ মাহাত বাড়ির নং : n0075 বয়স : 52 লিঙ্গ : মহিলা	WB/35/240/354402 ফটো উপলব্ধ	716 নাম : সন্দ্যা মাহাত স্বামীর নাম: সুচাঁদ মাহাত বাড়ির নং : n0076 বয়স : 58 লিঙ্গ : মহিলা	WB/35/240/354428 ফটো উপলব্ধ	717 নাম : রথু মাহাত পিতার নাম: সুচাঁদ মাহাত বাড়ির নং : n0076 বয়স : 33 লিঙ্গ : পুরুষ	WNM1456508 ফটো উপলব্ধ
718 নাম : রাধানাথ মাহাত পিতার নাম: লখীরাম মাহাত বাড়ির নং : n0076 বয়স : 52 লিঙ্গ : পুরুষ	WB/35/240/354307 ফটো উপলব্ধ	719 নাম : বিরতী মাহাত স্বামীর নাম: কমল মাহাত বাড়ির নং : n0078 বয়স : 67 লিঙ্গ : মহিলা	WB/35/240/354358 ফটো উপলব্ধ	720 নাম : চিত্তা মাহাত স্বামীর নাম: লছমন মাহাত বাড়ির নং : n0083 বয়স : 53 লিঙ্গ : মহিলা	WB/35/240/354163 ফটো উপলব্ধ

বিধানসভা নির্বাচনক্ষেত্রের নং, নাম : 245-পাড়া
ভাগ নং, নাম : 1-রামকৃষ্ণপুর, আনসারীপাড়া ও মাহাতপাড়া

721	GPP2313492	ফটো উপলব্ধ	722	GPP2313500	ফটো উপলব্ধ	723	WB/35/240/354063	ফটো উপলব্ধ
নাম : হারাধন মাহাত পিতার নাম: মনিন্দ্র মাহাত বাড়ির নং : n0083 বয়স : 54 লিঙ্গ : পুরুষ			নাম : শীলা মাহাত স্বামীর নাম: হারাধন মাহাত বাড়ির নং : n0083 বয়স : 48 লিঙ্গ : মহিলা			নাম : তারু মাহাত পিতার নাম: মনিন্দ্র মাহাত বাড়ির নং : n0083 বয়স : 50 লিঙ্গ : পুরুষ		
724	GPP1273408	ফটো উপলব্ধ	725	GPP1274711	ফটো উপলব্ধ	726	GPP2711828	ফটো উপলব্ধ
নাম : তিলেশ্বরী মাহাত স্বামীর নাম: জগদীশ মাহাত বাড়ির নং : n0150 বয়স : 46 লিঙ্গ : মহিলা			নাম : সন্তোষ মাহাত পিতার নাম: নিরঞ্জন মাহাত বাড়ির নং : n0151 বয়স : 49 লিঙ্গ : পুরুষ			নাম : মমতা মাহাত স্বামীর নাম: সন্তোষ কুমার মাহাত বাড়ির নং : n0151 বয়স : 41 লিঙ্গ : মহিলা		
727	WNM2655850	ফটো উপলব্ধ	728	GPP2313286	ফটো উপলব্ধ	729	WNM2683159	ফটো উপলব্ধ
নাম : আশিস মাহাত পিতার নাম: সন্তোষ মাহাত বাড়ির নং : এন0150 বয়স : 20 লিঙ্গ : পুরুষ			নাম : গঙ্গামনি মাহাত স্বামীর নাম: প্রভাষ মাহাত বাড়ির নং : n0161 বয়স : 42 লিঙ্গ : মহিলা			নাম : অঞ্জলি মাহাত স্বামীর নাম: রমানাথ মাহাত বাড়ির নং : n0162 বয়স : 72 লিঙ্গ : মহিলা		
730	WNM2676500	ফটো উপলব্ধ	731	WB/35/240/354306	ফটো উপলব্ধ	732	WNM1772557	ফটো উপলব্ধ
নাম : উজ্জল কুমার মাহাত পিতার নাম: রমানাথ মাহাত বাড়ির নং : n0162 বয়স : 52 লিঙ্গ : পুরুষ			নাম : কাজল কুমার মাহাত পিতার নাম: রমানাথ মাহাত বাড়ির নং : n0162 বয়স : 49 লিঙ্গ : পুরুষ			নাম : চন্দ্রা মাহাত স্বামীর নাম: কাজল কুমার মাহাত বাড়ির নং : n0162 বয়স : 43 লিঙ্গ : মহিলা		
733	GPP2499846	ফটো উপলব্ধ	734	WNM1772540	ফটো উপলব্ধ	735	WNM2520773	ফটো উপলব্ধ
নাম : অলকা মাহাত স্বামীর নাম: উজ্জল কুমার মাহাত বাড়ির নং : n0162 বয়স : 43 লিঙ্গ : মহিলা			নাম : সুপর্ণা মাহাত স্বামীর নাম: চঞ্চল কুমার মাহাত বাড়ির নং : n0162 বয়স : 35 লিঙ্গ : মহিলা			নাম : কালিপদ মাহাত পিতার নাম: মথুর মাহাত বাড়ির নং : n0163 বয়স : 65 লিঙ্গ : পুরুষ		
736	WNM2693133	ফটো উপলব্ধ	737	GPP2312957	ফটো উপলব্ধ	738	WNM2692903	ফটো উপলব্ধ
নাম : বাসন্তী মাহাত স্বামীর নাম: পরিতোষ মাহাত বাড়ির নং : n0159 বয়স : 75 লিঙ্গ : মহিলা			নাম : মমতা মাহাত স্বামীর নাম: আশুতোষ মাহাত বাড়ির নং : n0159 বয়স : 42 লিঙ্গ : মহিলা			নাম : দাসু মাহাত পিতার নাম: পরিতোষ মাহাত বাড়ির নং : n0159 বয়স : 50 লিঙ্গ : পুরুষ		
739	WNM0686337	ফটো উপলব্ধ	740	WB/35/240/354407	ফটো উপলব্ধ	741	WB/35/240/354122	ফটো উপলব্ধ
নাম : অর্চনা মাহাত স্বামীর নাম: দাসু মাহাত বাড়ির নং : n0159 বয়স : 37 লিঙ্গ : মহিলা			নাম : বরিলাল মাহাত পিতার নাম: পার্বতী মাহাত বাড়ির নং : n0161 বয়স : 76 লিঙ্গ : পুরুষ			নাম : চম্পা মাহাত স্বামীর নাম: বরিলাল মাহাত বাড়ির নং : n0161 বয়স : 71 লিঙ্গ : মহিলা		
742	GPP1324821	ফটো উপলব্ধ	743	WB/35/240/354328	ফটো উপলব্ধ	744	GPP1324839	ফটো উপলব্ধ
নাম : প্রভাষ চন্দ্র মাহাত পিতার নাম: বরিলাল মাহাত বাড়ির নং : n0161 বয়স : 52 লিঙ্গ : পুরুষ			নাম : অলকা মাহাত স্বামীর নাম: নিরঞ্জন মাহাত বাড়ির নং : n0161 বয়স : 74 লিঙ্গ : মহিলা			নাম : নিভাষ মাহাত পিতার নাম: বারিলাল মাহাত বাড়ির নং : n0161 বয়স : 44 লিঙ্গ : পুরুষ		
745	WNM1772490	ফটো উপলব্ধ	746	WB/35/240/354189	ফটো উপলব্ধ	747	WB/35/240/354353	ফটো উপলব্ধ
নাম : ববিতা মাহাত স্বামীর নাম: নিভাষ মাহাত বাড়ির নং : n0161 বয়স : 30 লিঙ্গ : মহিলা			নাম : রামধন মাহাত পিতার নাম: লাল মাহাত বাড়ির নং : n0017 বয়স : 66 লিঙ্গ : পুরুষ			নাম : হারাধন মাহাত পিতার নাম: লাল মাহাত বাড়ির নং : n0018 বয়স : 66 লিঙ্গ : পুরুষ		
748	WB/35/240/354493	ফটো উপলব্ধ	749	GPP2313922	ফটো উপলব্ধ	750	WB/35/240/354572	ফটো উপলব্ধ
নাম : সুশীলা মাহাত স্বামীর নাম: হারাধন মাহাত বাড়ির নং : n0018 বয়স : 61 লিঙ্গ : মহিলা			নাম : উজন চন্দ্র মাহাত পিতার নাম: হারাধন মাহাত বাড়ির নং : n0018 বয়স : 40 লিঙ্গ : পুরুষ			নাম : মহেশ্বর মাহাত পিতার নাম: উমেশ মাহাত বাড়ির নং : n0030 বয়স : 61 লিঙ্গ : পুরুষ		

751	WB/35/240/354561	নাম : চরন মাহাত পিতার নাম: জয়চাঁদ মাহাত বাড়ির নং : n0031 বয়স : 76 লিঙ্গ : পুরুষ	ফটো উপলব্ধ	752	WB/35/240/354169	নাম : জানকী মাহাত স্বামীর নাম: চরন মাহাত বাড়ির নং : n0031 বয়স : 71 লিঙ্গ : মহিলা	ফটো উপলব্ধ	753	GPP2711711	নাম : বারি মাহাত স্বামীর নাম: চরন মাহাত বাড়ির নং : n0031 বয়স : 42 লিঙ্গ : মহিলা	ফটো উপলব্ধ
754	WB/35/240/354619	নাম : অজিত মাহাত পিতার নাম: আশাট্টা মাহাত বাড়ির নং : n0052 বয়স : 52 লিঙ্গ : পুরুষ	ফটো উপলব্ধ	755	GPP2711679	নাম : নিমকা মাহাত স্বামীর নাম: অজিত মাহাত বাড়ির নং : n0052 বয়স : 41 লিঙ্গ : মহিলা	ফটো উপলব্ধ	756	WB/35/240/354492	নাম : গোলাপী মাহাত স্বামীর নাম: কৈলাশ মাহাত বাড়ির নং : n0053 বয়স : 58 লিঙ্গ : মহিলা	ফটো উপলব্ধ
757	GPP2711919	নাম : আকাশ মাহাত পিতার নাম: কৈলাস চন্দ্র মাহাত বাড়ির নং : n0053 বয়স : 40 লিঙ্গ : পুরুষ	ফটো উপলব্ধ	758	WNM1772615	নাম : সোমা মাহাত স্বামীর নাম: আকাশ মাহাত বাড়ির নং : n0053 বয়স : 33 লিঙ্গ : মহিলা	ফটো উপলব্ধ	759	WB/35/240/354495	নাম : কমলা মাহাত স্বামীর নাম: উমাপদ মাহাত বাড়ির নং : n0054 বয়স : 79 লিঙ্গ : মহিলা	ফটো উপলব্ধ
760	WNM2520781	নাম : গোউর চন্দ্র মাহাত পিতার নাম: উমাপদ মাহাত বাড়ির নং : n0054 বয়স : 60 লিঙ্গ : পুরুষ	ফটো উপলব্ধ	761	WB/35/240/354489	নাম : গায়ত্রী মাহাত স্বামীর নাম: গোউর মাহাত বাড়ির নং : n0054 বয়স : 52 লিঙ্গ : মহিলা	ফটো উপলব্ধ	762	GPP1916741	নাম : নিতাই মাহাত পিতার নাম: উমাপদ মাহাত বাড়ির নং : n0054 বয়স : 61 লিঙ্গ : পুরুষ	ফটো উপলব্ধ
763	GPP1272947	নাম : বিসকা মাহাত স্বামীর নাম: নিতাই মাহাত বাড়ির নং : n0054 বয়স : 49 লিঙ্গ : মহিলা	ফটো উপলব্ধ	764	WB/35/240/354016	নাম : আদিত্য মাহাত পিতার নাম: উমাপদ মাহাত বাড়ির নং : n0054 বয়স : 59 লিঙ্গ : পুরুষ	ফটো উপলব্ধ	765	WB/35/240/354017	নাম : কৃষ্ণপদ মাহাত পিতার নাম: উমাপদ মাহাত বাড়ির নং : n0054 বয়স : 56 লিঙ্গ : পুরুষ	ফটো উপলব্ধ
766	GPP2711901	নাম : অষ্টমী মাহাত স্বামীর নাম: কৃষ্ণপদ মাহাত বাড়ির নং : n0054 বয়স : 44 লিঙ্গ : মহিলা	ফটো উপলব্ধ	767	WB/35/240/354685	নাম : অশ্বিনী কুমার মাহাত পিতার নাম: উমাপদ মাহাত বাড়ির নং : n0054 বয়স : 49 লিঙ্গ : পুরুষ	ফটো উপলব্ধ	768	WNM1654326	নাম : রূপালী মাহাত স্বামীর নাম: অশ্বিনী কুমার মাহাত বাড়ির নং : n0054 বয়স : 34 লিঙ্গ : মহিলা	ফটো উপলব্ধ
769	GPP2767580	নাম : আরতী মাহাত স্বামীর নাম: লালমোহন মাহাত বাড়ির নং : n0092 বয়স : 37 লিঙ্গ : মহিলা	ফটো উপলব্ধ	770	WB/35/240/354033	নাম : গোরচাঁদ মাহাত পিতার নাম: রজনী মাহাত বাড়ির নং : n0106 বয়স : 79 লিঙ্গ : পুরুষ	ফটো উপলব্ধ	771	WB/35/240/354308	নাম : ঠাণ্ডা মাহাত স্বামীর নাম: গোরচাঁদ মাহাত বাড়ির নং : n0106 বয়স : 76 লিঙ্গ : মহিলা	ফটো উপলব্ধ
772	GPP2605848	নাম : বিপ্লব মাহাত পিতার নাম: গোরচাঁদ মাহাত বাড়ির নং : n0106 বয়স : 44 লিঙ্গ : পুরুষ	ফটো উপলব্ধ	773	GPP2767499	নাম : বাসন্তী মাহাত স্বামীর নাম: বিপ্লব মাহাত বাড়ির নং : n0106 বয়স : 35 লিঙ্গ : মহিলা	ফটো উপলব্ধ	774	WNM1456326	নাম : সংগ্রাম মাহাত পিতার নাম: গোরচাঁদ মাহাত বাড়ির নং : n0106 বয়স : 37 লিঙ্গ : পুরুষ	ফটো উপলব্ধ
775	WB/35/240/354024	নাম : বলরাম মাহাত পিতার নাম: মনোহর মাহাত বাড়ির নং : n0118 বয়স : 61 লিঙ্গ : পুরুষ	ফটো উপলব্ধ	776	WB/35/240/354506	নাম : শকুন্তলা মাহাত স্বামীর নাম: বলরাম মাহাত বাড়ির নং : n0118 বয়স : 53 লিঙ্গ : মহিলা	ফটো উপলব্ধ	777	WNM1557685	নাম : সুরেশ মাহাত পিতার নাম: বলরাম মাহাত বাড়ির নং : n0118 বয়স : 32 লিঙ্গ : পুরুষ	ফটো উপলব্ধ
778	WB/35/240/354377	নাম : সুবল মাহাত পিতার নাম: মনোহর মাহাত বাড়ির নং : n0118 বয়স : 56 লিঙ্গ : পুরুষ	ফটো উপলব্ধ	779	WB/35/240/354507	নাম : সন্ধ্যা মাহাত স্বামীর নাম: সুবল মাহাত বাড়ির নং : n0118 বয়স : 51 লিঙ্গ : মহিলা	ফটো উপলব্ধ	780	WNM2621845	নাম : শ্রীদাম মাহাত পিতার নাম: মনোহর মাহাত বাড়ির নং : n0118 বয়স : 50 লিঙ্গ : পুরুষ	ফটো উপলব্ধ

781 নাম : অতিক্রমা মাহাত স্বামীর নাম: শ্রীদাম মাহাত বাড়ির নং : n0118 বয়স : 47 লিঙ্গ : মহিলা	GPP1273473 ফটো উপলব্ধ	782 নাম : বিভূতি মাহাত পিতার নাম: নবঘন মাহাত বাড়ির নং : n0149 বয়স : 66 লিঙ্গ : পুরুষ	WB/35/240/354260 ফটো উপলব্ধ	783 নাম : কল্যাণী মাহাত স্বামীর নাম: বিভূতি মাহাত বাড়ির নং : n0149 বয়স : 61 লিঙ্গ : মহিলা	WB/35/240/354364 ফটো উপলব্ধ
784 নাম : পিঙ্করানী মাহাত স্বামীর নাম: অজয় কুমার মাহাত বাড়ির নং : n0149 বয়স : 32 লিঙ্গ : মহিলা	WNM1772730 ফটো উপলব্ধ	785 নাম : বিজয় কুমার মাহাত পিতার নাম: বিভূতি মাহাত বাড়ির নং : n0149 বয়স : 37 লিঙ্গ : পুরুষ	WNM0688010 ফটো উপলব্ধ	786 নাম : সঞ্জয় মাহাত পিতার নাম: বিভূতি মাহাত বাড়ির নং : n0149 বয়স : 34 লিঙ্গ : পুরুষ	WNM1330414 ফটো উপলব্ধ
787 নাম : জগদীশ মাহাত পিতার নাম: নবঘন মাহাত বাড়ির নং : n0150 বয়স : 50 লিঙ্গ : পুরুষ	GPP1273440 ফটো উপলব্ধ	788 নাম : বিজলা মাহাত স্বামীর নাম: ভজন চন্দ্র মাহাত বাড়ির নং : n0080 বয়স : 48 লিঙ্গ : মহিলা	GPP1274356 ফটো উপলব্ধ	789 নাম : ধরনিধর মাহাত পিতার নাম: কালাচাঁদ মাহাত বাড়ির নং : n0081 বয়স : 59 লিঙ্গ : পুরুষ	WB/35/240/354587 ফটো উপলব্ধ
790 নাম : দীননাথ মাহাত পিতার নাম: কালাচাঁদ মাহাত বাড়ির নং : n0081 বয়স : 56 লিঙ্গ : পুরুষ	WB/35/240/354054 ফটো উপলব্ধ	791 নাম : প্রতিমা মাহাত স্বামীর নাম: দীননাথ মাহাত বাড়ির নং : n0081 বয়স : 42 লিঙ্গ : মহিলা	WNM1456292 ফটো উপলব্ধ	792 নাম : বাসুদেব মাহাত পিতার নাম: কালাচাঁদ মাহাত বাড়ির নং : n0081 বয়স : 42 লিঙ্গ : পুরুষ	GPP2499861 ফটো উপলব্ধ
793 নাম : নমিতা মাহাত স্বামীর নাম: ধরনী মাহাত বাড়ির নং : n0081 বয়স : 46 লিঙ্গ : মহিলা	GPP1274398 ফটো উপলব্ধ	794 নাম : বেনীমাধব মাহাত পিতার নাম: খাঁন্দ মাহাত বাড়ির নং : n0082 বয়স : 66 লিঙ্গ : পুরুষ	WNM2614501 ফটো উপলব্ধ	795 নাম : স্নেহলতা মাহাত স্বামীর নাম: বেনীমাধব মাহাত বাড়ির নং : n0082 বয়স : 62 লিঙ্গ : মহিলা	WB/35/240/354160 ফটো উপলব্ধ
796 নাম : কাজলী মাহাত স্বামীর নাম: স্বপন মাহাত বাড়ির নং : n0078 বয়স : 30 লিঙ্গ : মহিলা	WNM1772722 ফটো উপলব্ধ	797 নাম : গোপাল মাহাত পিতার নাম: জগন্নাথ মাহাত বাড়ির নং : n0001 বয়স : 56 লিঙ্গ : পুরুষ	WB/35/240/354468 ফটো উপলব্ধ	798 নাম : মুক্তিবাবা মাহাত স্বামীর নাম: গোপাল মাহাত বাড়ির নং : n0001 বয়স : 49 লিঙ্গ : মহিলা	GPP1273499 ফটো উপলব্ধ
799 নাম : নেপাল মাহাত পিতার নাম: জগন্নাথ মাহাত বাড়ির নং : n0001 বয়স : 51 লিঙ্গ : পুরুষ	GPP2313179 ফটো উপলব্ধ	800 নাম : প্রমীলা মাহাত স্বামীর নাম: নেপাল মাহাত বাড়ির নং : n0001 বয়স : 43 লিঙ্গ : মহিলা	GPP2313187 ফটো উপলব্ধ	801 নাম : শুভেন্দু মাহাত পিতার নাম: জগন্নাথ মাহাত বাড়ির নং : n0001 বয়স : 48 লিঙ্গ : পুরুষ	GPP1274232 ফটো উপলব্ধ
802 নাম : সুলেখা মাহাত স্বামীর নাম: শুভেন্দু মাহাত বাড়ির নং : n0001 বয়স : 33 লিঙ্গ : মহিলা	WNM1557651 ফটো উপলব্ধ	803 নাম : পাবিবাবা মাহাত স্বামীর নাম: সতীশ চন্দ্র মাহাত বাড়ির নং : n0002 বয়স : 76 লিঙ্গ : মহিলা	WB/35/240/354338 ফটো উপলব্ধ	804 নাম : নীলকণ্ঠ মাহাত পিতার নাম: ভিষ্ণাকর মাহাত বাড়ির নং : n0002 বয়স : 76 লিঙ্গ : পুরুষ	WB/35/240/354639 ফটো উপলব্ধ
805 নাম : পবিতা মাহাত স্বামীর নাম: নীলকণ্ঠ মাহাত বাড়ির নং : n0002 বয়স : 73 লিঙ্গ : মহিলা	WB/35/240/354339 ফটো উপলব্ধ	806 নাম : ঠাণ্ডা মাহাত স্বামীর নাম: রাসবিহারী মাহাত বাড়ির নং : n0002 বয়স : 50 লিঙ্গ : মহিলা	WB/35/240/354345 ফটো উপলব্ধ	807 নাম : বাসুদেব মাহাত পিতার নাম: নীলকণ্ঠ মাহাত বাড়ির নং : n0002 বয়স : 50 লিঙ্গ : পুরুষ	WB/35/240/354624 ফটো উপলব্ধ
808 নাম : আশালতা মাহাত স্বামীর নাম: বাসুদেব মাহাত বাড়ির নং : n0002 বয়স : 42 লিঙ্গ : মহিলা	GPP2313336 ফটো উপলব্ধ	809 নাম : সংসার মাহাত পিতার নাম: নীলকণ্ঠ মাহাত বাড়ির নং : n0002 বয়স : 46 লিঙ্গ : পুরুষ	GPP1274497 ফটো উপলব্ধ	810 নাম : মধুসূদন মাহাত পিতার নাম: শ্যকিকেশ মাহাত বাড়ির নং : n0033 বয়স : 34 লিঙ্গ : পুরুষ	WNM1330174 ফটো উপলব্ধ

বিধানসভা নির্বাচনক্ষেত্রের নং, নাম : 245-পাড়া
ভাগ নং, নাম : 1-রামকৃষ্ণপুর, আনসারীপাড়া ও মাহাতপাড়া

811	WNM1772672	নাম : অষ্টমি মাহাত স্বামীর নাম: মধুসূদন মাহাত বাড়ির নং : n0033 বয়স : 32 লিঙ্গ : মহিলা	ফটো উপলব্ধ	812	WB/35/240/354272	নাম : জনাঞ্জয় মাহাত পিতার নাম: নাগর মাহাত বাড়ির নং : n0034 বয়স : 56 লিঙ্গ : পুরুষ	ফটো উপলব্ধ	813	GPP2313260	নাম : সঞ্জয় কুমার মাহাত পিতার নাম: নাগর মাহাত বাড়ির নং : n0034 বয়স : 41 লিঙ্গ : পুরুষ	ফটো উপলব্ধ
814	GPP2711844	নাম : পাপু মাহাত স্বামীর নাম: সঞ্জয় কুমার মাহাত বাড়ির নং : n0034 বয়স : 39 লিঙ্গ : মহিলা	ফটো উপলব্ধ	815	GPP2313278	নাম : রাজবালা মাহাত স্বামীর নাম: জনোঞ্জয় মাহাত বাড়ির নং : n0034 বয়স : 44 লিঙ্গ : মহিলা	ফটো উপলব্ধ	816	WB/35/240/354144	নাম : দশরথ মাহাত পিতার নাম: শরাবান মাহাত বাড়ির নং : n0035 বয়স : 76 লিঙ্গ : পুরুষ	ফটো উপলব্ধ
817	WB/35/240/354367	নাম : সমলা মাহাত স্বামীর নাম: দশরথ মাহাত বাড়ির নং : n0035 বয়স : 71 লিঙ্গ : মহিলা	ফটো উপলব্ধ	818	WB/35/240/354563	নাম : সৃষ্টিধর মাহাত পিতার নাম: দশরথ মাহাত বাড়ির নং : n0035 বয়স : 59 লিঙ্গ : পুরুষ	ফটো উপলব্ধ	819	GPP2767457	নাম : মিনুবালা মাহাত স্বামীর নাম: সৃষ্টিধর মাহাত বাড়ির নং : n0035 বয়স : 37 লিঙ্গ : মহিলা	ফটো উপলব্ধ
820	WB/35/240/354620	নাম : কুন্তিলা মাহাত পিতার নাম: দশরথ মাহাত বাড়ির নং : n0035 বয়স : 51 লিঙ্গ : পুরুষ	ফটো উপলব্ধ	821	GPP2313070	নাম : কুন্তিলা মাহাত স্বামীর নাম: কুন্তিলা মাহাত বাড়ির নং : n0035 বয়স : 42 লিঙ্গ : মহিলা	ফটো উপলব্ধ	822	GPP2767309	নাম : নিবারন মাহাত পিতার নাম: দশরথ মাহাত বাড়ির নং : n0035 বয়স : 41 লিঙ্গ : পুরুষ	ফটো উপলব্ধ
823	WNM1772607	নাম : সুচিত্রা মাহাত স্বামীর নাম: নিবারন মাহাত বাড়ির নং : n0035 বয়স : 33 লিঙ্গ : মহিলা	ফটো উপলব্ধ	824	WB/35/240/354186	নাম : হরখু মাহাত পিতার নাম: বাবুরাম মাহাত বাড়ির নং : n0036 বয়স : 81 লিঙ্গ : পুরুষ	ফটো উপলব্ধ	825	WB/35/240/354541	নাম : মন্দোদরী মাহাত স্বামীর নাম: হরখু মাহাত বাড়ির নং : n0036 বয়স : 76 লিঙ্গ : মহিলা	ফটো উপলব্ধ
826	WB/35/240/354145	নাম : অতুল মাহাত পিতার নাম: হরখু মাহাত বাড়ির নং : n0036 বয়স : 63 লিঙ্গ : পুরুষ	ফটো উপলব্ধ	827	WB/35/240/354539	নাম : বেনারসী মাহাত স্বামীর নাম: অতুল মাহাত বাড়ির নং : n0036 বয়স : 61 লিঙ্গ : মহিলা	ফটো উপলব্ধ	828	GPP2312833	নাম : পার্বতী মাহাত স্বামীর নাম: চিত্ত মাহাত বাড়ির নং : n0036 বয়স : 47 লিঙ্গ : মহিলা	ফটো উপলব্ধ
829	WB/35/240/354589	নাম : ক্ষেত্রমোহন মাহাত পিতার নাম: হরখু মাহাত বাড়ির নং : n0036 বয়স : 49 লিঙ্গ : পুরুষ	ফটো উপলব্ধ	830	GPP1916626	নাম : দুলালী মাহাত স্বামীর নাম: ক্ষেত্রমোহন মাহাত বাড়ির নং : n0036 বয়স : 42 লিঙ্গ : মহিলা	ফটো উপলব্ধ	831	GPP1273184	নাম : গুনধর মাহাত পিতার নাম: শান্তিরাম মাহাত বাড়ির নং : n0037 বয়স : 50 লিঙ্গ : পুরুষ	ফটো উপলব্ধ
832	WNM1772706	নাম : পূর্ণিমা মাহাত স্বামীর নাম: সরেন মাহাত বাড়ির নং : n0059 বয়স : 31 লিঙ্গ : মহিলা	ফটো উপলব্ধ	833	WNM1330422	নাম : সঞ্জয় কুমার মাহাত পিতার নাম: নিত্যানন্দ মাহাত বাড়ির নং : n0060 বয়স : 36 লিঙ্গ : পুরুষ	ফটো উপলব্ধ	834	WNM1772581	নাম : মৃত্যুঞ্জয় মাহাত পিতার নাম: নিত্যানন্দ মাহাত বাড়ির নং : n0060 বয়স : 30 লিঙ্গ : পুরুষ	ফটো উপলব্ধ
835	WB/35/240/354341	নাম : চম্পা মাহাত স্বামীর নাম: মলিন্দ মাহাত বাড়ির নং : n0063 বয়স : 69 লিঙ্গ : মহিলা	ফটো উপলব্ধ	836	WB/35/240/354022	নাম : ধরনী মাহাত পিতার নাম: মলিন্দ মাহাত বাড়ির নং : n0063 বয়স : 57 লিঙ্গ : পুরুষ	ফটো উপলব্ধ	837	WB/35/240/354342	নাম : উর্মিলা মাহাত স্বামীর নাম: ধরনী মাহাত বাড়ির নং : n0063 বয়স : 54 লিঙ্গ : মহিলা	ফটো উপলব্ধ
838	WB/35/240/354023	নাম : হরিপদ মাহাত পিতার নাম: মলিন্দ মাহাত বাড়ির নং : n0063 বয়স : 50 লিঙ্গ : পুরুষ	ফটো উপলব্ধ	839	GPP2313344	নাম : ভাদুবালা মাহাত স্বামীর নাম: হরিপদ মাহাত বাড়ির নং : n0063 বয়স : 41 লিঙ্গ : মহিলা	ফটো উপলব্ধ	840	WNM1772755	নাম : বালিকা মাহাত স্বামীর নাম: হরিপদ মাহাত বাড়ির নং : n0063 বয়স : 32 লিঙ্গ : মহিলা	ফটো উপলব্ধ

বিধানসভা নির্বাচনক্ষেত্রের নং, নাম : 245-পাড়া
ভাগ নং, নাম : 1-রামকৃষ্ণপুর, আনসারীপাড়া ও মাহাতপাড়া

841 নাম : দ্বিজপদ মাহাত পিতার নাম: রাখাল মাহাত বাড়ির নং : n0064 বয়স : 60 লিঙ্গ : পুরুষ	WB/35/240/354574	ফটো উপলব্ধ	842 নাম : নমিতা মাহাত স্বামীর নাম: দ্বিজপদ মাহাত বাড়ির নং : n0064 বয়স : 57 লিঙ্গ : মহিলা	WB/35/240/354488	ফটো উপলব্ধ	843 নাম : বেলারানী মাহাত স্বামীর নাম: অদ্বৈত মাহাত বাড়ির নং : n0054 বয়স : 43 লিঙ্গ : মহিলা	GPP2312841	ফটো উপলব্ধ
844 নাম : নগেন্দ্রনাথ মাহাত পিতার নাম: লধাই মাহাত বাড়ির নং : n0055 বয়স : 77 লিঙ্গ : পুরুষ	WB/35/240/354025	ফটো উপলব্ধ	845 নাম : সুন্দরা মাহাত স্বামীর নাম: নগেন্দ্রনাথ মাহাত বাড়ির নং : n0055 বয়স : 69 লিঙ্গ : মহিলা	WB/35/240/354483	ফটো উপলব্ধ	846 নাম : যুধিষ্ঠীর মাহাত পিতার নাম: নগেন্দ্রনাথ মাহাত বাড়ির নং : n0055 বয়স : 50 লিঙ্গ : পুরুষ	WB/35/240/354263	ফটো উপলব্ধ
847 নাম : ভীমসেন মাহাত পিতার নাম: নগেন্দ্রনাথ মাহাত বাড়ির নং : n0055 বয়স : 33 লিঙ্গ : পুরুষ	WNM1557693	ফটো উপলব্ধ	848 নাম : বাসন্তী মাহাত স্বামীর নাম: যুধিষ্ঠীর মাহাত বাড়ির নং : n0055 বয়স : 42 লিঙ্গ : মহিলা	GPP2313385	ফটো উপলব্ধ	849 নাম : প্রফুল্ল মাহাত পিতার নাম: সীতারাম মাহাত বাড়ির নং : n0031 বয়স : 42 লিঙ্গ : পুরুষ	GPP2313245	ফটো উপলব্ধ
850 নাম : দ্রুপদী মাহাত স্বামীর নাম: প্রফুল্ল মাহাত বাড়ির নং : n0031 বয়স : 38 লিঙ্গ : মহিলা	GPP2767606	ফটো উপলব্ধ	851 নাম : আকাশ মাহাত পিতার নাম: সীতারাম মাহাত বাড়ির নং : n0031 বয়স : 41 লিঙ্গ : পুরুষ	GPP2313252	ফটো উপলব্ধ	852 নাম : মীর্ঠা মাহাত স্বামীর নাম: আকাশ মাহাত বাড়ির নং : n0031 বয়স : 38 লিঙ্গ : মহিলা	GPP2711729	ফটো উপলব্ধ
853 নাম : অলতা মাহাত স্বামীর নাম: গঙ্গাধর মাহাত বাড়ির নং : n0032 বয়স : 71 লিঙ্গ : মহিলা	GPP2605806	ফটো উপলব্ধ	854 নাম : সিলিপ কুমার মাহাত পিতার নাম: গঙ্গাধর মাহাত বাড়ির নং : n0032 বয়স : 38 লিঙ্গ : পুরুষ	GPP2711745	ফটো উপলব্ধ	855 নাম : বৃকোদর মাহাত পিতার নাম: গয়ারাম মাহাত বাড়ির নং : n0032 বয়স : 61 লিঙ্গ : পুরুষ	WB/35/240/354077	ফটো উপলব্ধ
856 নাম : রাতুলী মাহাত স্বামীর নাম: বৃকোদর মাহাত বাড়ির নং : n0032 বয়স : 59 লিঙ্গ : মহিলা	WB/35/240/354350	ফটো উপলব্ধ	857 নাম : শ্যামাপদ মাহাত পিতার নাম: বৃকোদর মাহাত বাড়ির নং : n0032 বয়স : 29 লিঙ্গ : পুরুষ	WNM1864792	ফটো উপলব্ধ	858 নাম : ভুতনাথ মাহাত পিতার নাম: গয়ারাম মাহাত বাড়ির নং : n0032 বয়স : 58 লিঙ্গ : পুরুষ	WB/35/240/354037	ফটো উপলব্ধ
859 নাম : আলোচনা মাহাত স্বামীর নাম: ভুতনাথ মাহাত বাড়ির নং : n0032 বয়স : 47 লিঙ্গ : মহিলা	GPP1274109	ফটো উপলব্ধ	860 নাম : মদন চন্দ্র মাহাত পিতার নাম: গঙ্গাধর মাহাত বাড়ির নং : n0032 বয়স : 37 লিঙ্গ : পুরুষ	WNM1330364	ফটো উপলব্ধ	861 নাম : বিষ্ণু মাহাত স্বামীর নাম: মদন চন্দ্র মাহাত বাড়ির নং : n0032 বয়স : 30 লিঙ্গ : মহিলা	WNM1864818	ফটো উপলব্ধ
862 নাম : চিন্তা মাহাত স্বামীর নাম: শিলিপ কুমার মাহাত বাড়ির নং : n0032 বয়স : 30 লিঙ্গ : মহিলা	WNM1772623	ফটো উপলব্ধ	863 নাম : দেবীবালা মাহাত স্বামীর নাম: হৃষিকেশ মাহাত বাড়ির নং : n0033 বয়স : 66 লিঙ্গ : মহিলা	WB/35/240/354369	ফটো উপলব্ধ	864 নাম : পুষ্প মাহাত স্বামীর নাম: রাজেন্দ্রনাথ মাহাত বাড়ির নং : n0033 বয়স : 35 লিঙ্গ : মহিলা	WNM1557677	ফটো উপলব্ধ
865 নাম : রাজেন্দ্রনাথ মাহাত পিতার নাম: বিশ্বনাথ মাহাত বাড়ির নং : n0033 বয়স : 35 লিঙ্গ : পুরুষ	WNM1557669	ফটো উপলব্ধ	866 নাম : নন্দলাল মাহাত পিতার নাম: লধাই মাহাত বাড়ির নং : n0056 বয়স : 75 লিঙ্গ : পুরুষ	WB/35/240/354321	ফটো উপলব্ধ	867 নাম : দ্রোপদী মাহাত স্বামীর নাম: নিরঞ্জন মাহাত বাড়ির নং : n0057 বয়স : 75 লিঙ্গ : মহিলা	WNM2745289	ফটো উপলব্ধ
868 নাম : দিলীপ কুমার মাহাত পিতার নাম: নিরঞ্জন মাহাত বাড়ির নং : n0057 বয়স : 59 লিঙ্গ : পুরুষ	WNM2745891	ফটো উপলব্ধ	869 নাম : জগৎ কুমার মাহাত পিতার নাম: নিরঞ্জন মাহাত বাড়ির নং : রামকৃষ্ণপুর এলিয়াস নুতনডি বয়স : 50 লিঙ্গ : পুরুষ	WNM2746204	ফটো উপলব্ধ	870 নাম : কিরীটী মাহাত পিতার নাম: গনেশ মাহাত বাড়ির নং : n0057 বয়স : 67 লিঙ্গ : পুরুষ	WB/35/240/354012	ফটো উপলব্ধ

বিধানসভা নির্বাচনক্ষেত্রের নং, নাম : 245-পাড়া
ভাগ নং, নাম : 1-রামকৃষ্ণপুর, আনসারীপাড়া ও মাহাতপাড়া

871	WB/35/240/354352	নাম : সাধনা মাহাত স্বামীর নাম: কিরীটা মাহাত বাড়ির নং : n0057 বয়স : 56 লিঙ্গ : মহিলা	ফটো উপলব্ধ	872	GPP1273150	নাম : তুলাবতী মাহাত স্বামীর নাম: দিলীপ মাহাত বাড়ির নং : n0057 বয়স : 49 লিঙ্গ : মহিলা	ফটো উপলব্ধ	873	GPP2711869	নাম : শিলাবতী মাহাত স্বামীর নাম: জগত কুমার মাহাত বাড়ির নং : n0057 বয়স : 39 লিঙ্গ : মহিলা	ফটো উপলব্ধ
874	GPP1325604	নাম : কুন্তিবাস মাহাত পিতার নাম: সুরত কুমার মাহাত বাড়ির নং : n0058 বয়স : 49 লিঙ্গ : পুরুষ	ফটো উপলব্ধ	875	GPP2711877	নাম : কবিতা মাহাত স্বামীর নাম: কুন্তিবাস মাহাত বাড়ির নং : n0058 বয়স : 43 লিঙ্গ : মহিলা	ফটো উপলব্ধ	876	GPP1274158	নাম : অশোক কুমার মাহাত পিতার নাম: সুরথ কুমার মাহাত বাড়ির নং : n0058 বয়স : 57 লিঙ্গ : পুরুষ	ফটো উপলব্ধ
877	WNM0685826	নাম : আশারানী মাহাত স্বামীর নাম: অশোক কুমার মাহাত বাড়ির নং : n0058 বয়স : 37 লিঙ্গ : মহিলা	ফটো উপলব্ধ	878	WB/35/240/354298	নাম : অম্বরীশ মাহাত পিতার নাম: সুরথ কুমার মাহাত বাড়ির নং : n0058 বয়স : 49 লিঙ্গ : পুরুষ	ফটো উপলব্ধ	879	GPP1273986	নাম : প্রদ্যুত মাহাত পিতার নাম: সুরথ মাহাত বাড়ির নং : n0058 বয়স : 46 লিঙ্গ : পুরুষ	ফটো উপলব্ধ
880	GPP2312866	নাম : বেলারানী মাহাত স্বামীর নাম: অম্বরীশ মাহাত বাড়ির নং : n0058 বয়স : 43 লিঙ্গ : মহিলা	ফটো উপলব্ধ	881	WNM2144970	নাম : নমিতা মাহাত স্বামীর নাম: প্রকাশ চন্দ্র মাহাত বাড়ির নং : এন0000 বয়স : 26 লিঙ্গ : মহিলা	ফটো উপলব্ধ	882	WNM2034775	নাম : অপূর্ব মাহাত পিতার নাম: গোউর চন্দ্র মাহাত বাড়ির নং : n0054 বয়স : 28 লিঙ্গ : পুরুষ	ফটো উপলব্ধ
883	WNM1989219	নাম : সুরেশ মাহাত পিতার নাম: তরনী মাহাত বাড়ির নং : n0087 বয়স : 28 লিঙ্গ : মহিলা	ফটো উপলব্ধ	884	WNM1948330	নাম : বিনতা মাহাত স্বামীর নাম: উৎপল কুমার মাহাত বাড়ির নং : n0002 বয়স : 37 লিঙ্গ : মহিলা	ফটো উপলব্ধ	885	WNM1948348	নাম : রাজেশ মাহাত পিতার নাম: ধরনী মাহাত বাড়ির নং : n0063 বয়স : 28 লিঙ্গ : পুরুষ	ফটো উপলব্ধ
886	WNM1948355	নাম : সঙ্গীতা মাহাত পিতার নাম: যুধিষ্টির মাহাত বাড়ির নং : n0157 বয়স : 28 লিঙ্গ : মহিলা	ফটো উপলব্ধ	887	WNM1775451	নাম : টুঙ্গা মাহাত স্বামীর নাম: নির্মল মাহাত বাড়ির নং : n0199 বয়স : 30 লিঙ্গ : মহিলা	ফটো উপলব্ধ	888	WNM1989250	নাম : পঞ্চমী মাহাত স্বামীর নাম: সমীর কুমার মাহাত বাড়ির নং : n0065 বয়স : 28 লিঙ্গ : মহিলা	ফটো উপলব্ধ
889	WNM1989268	নাম : পরেশ মাহাত পিতার নাম: বলরাম মাহাত বাড়ির নং : n0106 বয়স : 29 লিঙ্গ : পুরুষ	ফটো উপলব্ধ	890	WNM2034643	নাম : সনকা মাহাত স্বামীর নাম: বুদ্ধেশ্বর মাহাত বাড়ির নং : n0043 বয়স : 29 লিঙ্গ : মহিলা	ফটো উপলব্ধ	891	WNM2034650	নাম : শুভদ্রা মাহাত স্বামীর নাম: ভীমসেন মাহাত বাড়ির নং : n0055 বয়স : 32 লিঙ্গ : মহিলা	ফটো উপলব্ধ
892	WNM2034668	নাম : মনবোধ মাহাত পিতার নাম: বিভূতি মাহাত বাড়ির নং : n0052 বয়স : 29 লিঙ্গ : পুরুষ	ফটো উপলব্ধ	893	WNM2034676	নাম : রুস্পা মাহাত স্বামীর নাম: মনবোধ মাহাত বাড়ির নং : n0052 বয়স : 27 লিঙ্গ : মহিলা	ফটো উপলব্ধ	894	WNM2034718	নাম : বাবলু মাহাত পিতার নাম: কমল মাহাত বাড়ির নং : n0204 বয়স : 29 লিঙ্গ : পুরুষ	ফটো উপলব্ধ
895	WNM2034882	নাম : সুমিত্রা মাহাত স্বামীর নাম: নরেন্দ্রনাথ মাহাত বাড়ির নং : n0059 বয়স : 27 লিঙ্গ : মহিলা	ফটো উপলব্ধ	896	WNM2034890	নাম : ছায়া মাহাত স্বামীর নাম: বিজয় কুমার মাহাত বাড়ির নং : n0149 বয়স : 29 লিঙ্গ : মহিলা	ফটো উপলব্ধ	897	WNM2034908	নাম : রজন মাহাত পিতার নাম: কিরীটা মাহাত বাড়ির নং : n0057 বয়স : 27 লিঙ্গ : পুরুষ	ফটো উপলব্ধ
898	WNM2034833	নাম : সচিন দেবশ্রয় মাহাত পিতার নাম: অনিল কুমার মাহাত বাড়ির নং : n0082 বয়স : 27 লিঙ্গ : পুরুষ	ফটো উপলব্ধ	899	WNM2034841	নাম : দীপান্তর মাহাত পিতার নাম: খগেশ্বর মাহাত বাড়ির নং : n0196 বয়স : 27 লিঙ্গ : পুরুষ	ফটো উপলব্ধ	900	FXP0163436	নাম : অলকা মাহাত স্বামীর নাম: ভবতারন মাহাত বাড়ির নং : n0162 বয়স : 66 লিঙ্গ : মহিলা	ফটো উপলব্ধ

901 নাম : নিয়তি মাহাত স্বামীর নাম: নিত্যানন্দ মাহাত বাড়ির নং : n0060 বয়স : 58 লিঙ্গ : মহিলা	GPP2313013 ফটো উপলব্ধ	902 নাম : নারায়ণ মাহাত পিতার নাম: নিত্যানন্দ মাহাত বাড়ির নং : এন0060 বয়স : 21 লিঙ্গ : পুরুষ	WNM2643807 ফটো উপলব্ধ	903 নাম : ঈশ্বর মাহাত পিতার নাম: নিত্যানন্দ মাহাত বাড়ির নং : এন0060 বয়স : 21 লিঙ্গ : পুরুষ	WNM2643849 ফটো উপলব্ধ
904 নাম : জয়চাঁদ মাহাত পিতার নাম: ধুন্ধেশ্বর মাহাত বাড়ির নং : n0065 বয়স : 50 লিঙ্গ : পুরুষ	WB/35/240/354683 ফটো উপলব্ধ	905 নাম : বর্না মাহাত স্বামীর নাম: জ্ঞানোজয় মাহাত বাড়ির নং : n0210 বয়স : 36 লিঙ্গ : মহিলা	WNM0705830 ফটো উপলব্ধ	906 নাম : স্বর্নলতা মাহাত স্বামীর নাম: গোকুল মাহাত বাড়ির নং : n0065 বয়স : 51 লিঙ্গ : মহিলা	WB/35/240/354484 ফটো উপলব্ধ
907 নাম : বলরাম মাহাত পিতার নাম: জয়চাঁদ মাহাত বাড়ির নং : এন0065 বয়স : 20 লিঙ্গ : পুরুষ	WNM2643781 ফটো উপলব্ধ	908 নাম : রাহুল মাহাত পিতার নাম: কিরীটি মাহাত বাড়ির নং : n0057 বয়স : 28 লিঙ্গ : পুরুষ	WNM2034999 ফটো উপলব্ধ	909 নাম : পঞ্চমী মাহাত স্বামীর নাম: ডাক্তার মাহাত বাড়ির নং : n0068 বয়স : 31 লিঙ্গ : মহিলা	WNM1948298 ফটো উপলব্ধ
910 নাম : প্রতিমা মাহাত স্বামীর নাম: মেঘনাথ মাহাত বাড়ির নং : n0069 বয়স : 28 লিঙ্গ : মহিলা	WNM1948306 ফটো উপলব্ধ	911 নাম : বিশ্বজিৎ মাহাত পিতার নাম: ফনীভূষণ মাহাত বাড়ির নং : n0082 বয়স : 28 লিঙ্গ : পুরুষ	WNM1948314 ফটো উপলব্ধ	912 নাম : সুভাষ চন্দ্র মাহাত পিতার নাম: বরিলাল মাহাত বাড়ির নং : n0161 বয়স : 55 লিঙ্গ : পুরুষ	WB/35/240/354031 ফটো উপলব্ধ
913 নাম : রনজয় মাহাত পিতার নাম: প্রভাষ মাহাত বাড়ির নং : এন0161 বয়স : 22 লিঙ্গ : পুরুষ	WNM2655769 ফটো উপলব্ধ	914 নাম : করমু মাহাত পিতার নাম: হরি মাহাত বাড়ির নং : n0160 বয়স : 61 লিঙ্গ : পুরুষ	WB/35/240/354080 ফটো উপলব্ধ	915 নাম : মানিক চন্দ্র মাহাত পিতার নাম: নীলকমল মাহাত বাড়ির নং : n0153 বয়স : 66 লিঙ্গ : পুরুষ	WB/35/240/354354 ফটো উপলব্ধ
916 নাম : তিতু মাহাত স্বামীর নাম: মাধব মাহাত বাড়ির নং : n0077 বয়স : 63 লিঙ্গ : মহিলা	WB/35/240/354675 ফটো উপলব্ধ	917 নাম : আনন্দ মাহাত পিতার নাম: সন্টু মাহাত বাড়ির নং : n0007 বয়স : 29 লিঙ্গ : পুরুষ	WNM1948207 ফটো উপলব্ধ	918 নাম : বিল্টু মাহাত পিতার নাম: মহেশ্বর মাহাত বাড়ির নং : n0030 বয়স : 28 লিঙ্গ : পুরুষ	WNM1948215 ফটো উপলব্ধ
919 নাম : দীপক কুমার মাহাত পিতার নাম: মহেশ্বর মাহাত বাড়ির নং : n0030 বয়স : 28 লিঙ্গ : পুরুষ	WNM1948223 ফটো উপলব্ধ	920 নাম : মিঠু মাহাত পিতার নাম: মাধব মাহাত বাড়ির নং : n0077 বয়স : 31 লিঙ্গ : মহিলা	WNM1948231 ফটো উপলব্ধ	921 নাম : নরেশ মাহাত পিতার নাম: গুরুপদ মাহাত বাড়ির নং : n0163 বয়স : 28 লিঙ্গ : পুরুষ	WNM1948249 ফটো উপলব্ধ
922 নাম : আকাশ মাহাত পিতার নাম: কালিপদ মাহাত বাড়ির নং : n0163 বয়স : 28 লিঙ্গ : পুরুষ	WNM1948256 ফটো উপলব্ধ	923 নাম : সুরেশ মাহাত পিতার নাম: চিত্ত মাহাত বাড়ির নং : নং 55 বয়স : 23 লিঙ্গ : পুরুষ	WNM2582377 ফটো উপলব্ধ	924 নাম : দিনেশ মাহাত পিতার নাম: কৃষ্ণ পদ মাহাত বাড়ির নং : নং 44 বয়স : 25 লিঙ্গ : পুরুষ	WNM2582336 ফটো উপলব্ধ
925 নাম : সুভদীপ মাহাত পিতার নাম: কাজল কুমার মাহাত বাড়ির নং : এন0160 বয়স : 20 লিঙ্গ : পুরুষ	WNM2644227 ফটো উপলব্ধ	926 নাম : টুম্পা মাহাত স্বামীর নাম: সঞ্জয় কুমার মাহাত বাড়ির নং : n0208 বয়স : 34 লিঙ্গ : মহিলা	SYG1142884 ফটো উপলব্ধ	927 নাম : মুরলীধর মহতো পিতার নাম: রামকৃষ্ণ মহতো বাড়ির নং : C/O RAMKRISNA MAHATO বয়স : 44 লিঙ্গ : পুরুষ	WNM2268993 ফটো উপলব্ধ
928 নাম : আকাশ মোদক পিতার নাম: মহাবীর মোদক বাড়ির নং : এন0054 বয়স : 24 লিঙ্গ : পুরুষ	WNM2434546 ফটো উপলব্ধ	929 নাম : সুলেখা মাহাত স্বামীর নাম: স্বরূপানন্দ মাহাত বাড়ির নং : এন0082 বয়স : 25 লিঙ্গ : মহিলা	WNM2672293 ফটো উপলব্ধ	930 নাম : শোভা মাহাত পিতার নাম: আকলু মাহাত বাড়ির নং : নং 53 বয়স : 21 লিঙ্গ : মহিলা	WNM2603512 ফটো উপলব্ধ

বিধানসভা নির্বাচনক্ষেত্রের নং, নাম : 245-পাড়া
ভাগ নং, নাম : 1-রামকৃষ্ণপুর, আনসারীপাড়া ও মাহাতপাড়া

931	WNM2608834	ফটো উপলব্ধ	932	WNM2641959	ফটো উপলব্ধ	933	WNM1772466	ফটো উপলব্ধ
নাম : লছমন মাহাত পিতার নাম: মলিন্দ মাহাত বাড়ির নং : n0083 বয়স : 59 লিঙ্গ : পুরুষ			নাম : সনাতন মাহাত পিতার নাম: নিতাই মাহাত বাড়ির নং : রামকৃষ্ণপুর বয়স : 21 লিঙ্গ : পুরুষ			নাম : প্রকাশ চন্দ্র মাহাত পিতার নাম: মধুসূদন মাহাত বাড়ির নং : n0004 বয়স : 30 লিঙ্গ : পুরুষ		
934	WNM2544708	ফটো উপলব্ধ	935	WB/35/240/354082	ফটো উপলব্ধ	936	WB/35/240/354435	ফটো উপলব্ধ
নাম : শশনকর মাহাত পিতার নাম: তপন মাহাত বাড়ির নং : নং 66 বয়স : 25 লিঙ্গ : পুরুষ			নাম : চিত্ত মাহাত পিতার নাম: হরথু মাহাত বাড়ির নং : n0036 বয়স : 51 লিঙ্গ : পুরুষ			নাম : অশ্বিনী কুমার মাহাত পিতার নাম: বরুণ চন্দ্র মাহাত বাড়ির নং : n0069 বয়স : 69 লিঙ্গ : পুরুষ		
937	GPP1326065	ফটো উপলব্ধ	938	WNM2034809	ফটো উপলব্ধ	939	FXP2158731	ফটো উপলব্ধ
নাম : সনকা মাহাত স্বামীর নাম: সন্তোষ মাহাত বাড়ির নং : n0077 বয়স : 44 লিঙ্গ : মহিলা			নাম : সুচিত্রা মাহাত স্বামীর নাম: জীবন মাহাত বাড়ির নং : n0083 বয়স : 28 লিঙ্গ : মহিলা			নাম : জ্যোঞ্জয় মাহাত পিতার নাম: ভবতারন মাহাত বাড়ির নং : n0206 বয়স : 39 লিঙ্গ : পুরুষ		
940	GPP2767556	ফটো উপলব্ধ	941	GPP1326073	ফটো উপলব্ধ	942	WNM2079192	ফটো উপলব্ধ
নাম : পান্ডব কুমার মাহাত পিতার নাম: রামকৃষ্ণ মাহাত বাড়ির নং : n0070 বয়স : 40 লিঙ্গ : পুরুষ			নাম : মীনা মাহাত স্বামীর নাম: রাধানাথ মাহাত বাড়ির নং : n0076 বয়স : 46 লিঙ্গ : মহিলা			নাম : দয়াময় মাহাত পিতার নাম: সন্তোষ মাহাত বাড়ির নং : n0189 বয়স : 27 লিঙ্গ : পুরুষ		
943	WNM2034981	ফটো উপলব্ধ	944	WB/35/240/354408	ফটো উপলব্ধ	945	WB/35/240/354047	ফটো উপলব্ধ
নাম : রানী মাহাত স্বামীর নাম: বাসুদেব মাহাত বাড়ির নং : n0081 বয়স : 36 লিঙ্গ : মহিলা			নাম : রাধিকা মাহাত স্বামীর নাম: কালিপদ মাহাত বাড়ির নং : n0163 বয়স : 61 লিঙ্গ : মহিলা			নাম : গুরুপদ মাহাত পিতার নাম: মথুর মাহাত বাড়ির নং : n0163 বয়স : 61 লিঙ্গ : পুরুষ		
946	WB/35/240/354406	ফটো উপলব্ধ	947	WB/35/240/354114	ফটো উপলব্ধ	948	WB/35/240/354405	ফটো উপলব্ধ
নাম : সাকু মাহাত স্বামীর নাম: গুরুপদ মাহাত বাড়ির নং : n0163 বয়স : 56 লিঙ্গ : মহিলা			নাম : সমর মাহাত পিতার নাম: মথুর মাহাত বাড়ির নং : n0163 বয়স : 56 লিঙ্গ : পুরুষ			নাম : আলোচনা মাহাত স্বামীর নাম: সমর মাহাত বাড়ির নং : n0163 বয়স : 53 লিঙ্গ : মহিলা		
949	WB/35/240/354059	ফটো উপলব্ধ	950	GPP2313054	ফটো উপলব্ধ	951	WB/35/240/354657	ফটো উপলব্ধ
নাম : প্রদীপ মাহাত পিতার নাম: মথুর মাহাত বাড়ির নং : n0163 বয়স : 51 লিঙ্গ : পুরুষ			নাম : কম্পনা মাহাত স্বামীর নাম: প্রদীপ মাহাত বাড়ির নং : n0163 বয়স : 46 লিঙ্গ : মহিলা			নাম : গড় মাহাত পিতার নাম: খেদন মাহাত বাড়ির নং : n0164 বয়স : 50 লিঙ্গ : পুরুষ		
952	GPP1325463	ফটো উপলব্ধ	953	WNM2656015	ফটো উপলব্ধ	954	GPP2312973	ফটো উপলব্ধ
নাম : সনাতন মাহাত পিতার নাম: খেদন মাহাত বাড়ির নং : n0164 বয়স : 46 লিঙ্গ : পুরুষ			নাম : সন্তোষ মাহাত পিতার নাম: অঘাটা মাহাত বাড়ির নং : এন002 বয়স : 60 লিঙ্গ : পুরুষ			নাম : কবিতা মাহাত স্বামীর নাম: সন্তোষ মাহাত বাড়ির নং : n0189 বয়স : 46 লিঙ্গ : মহিলা		
955	WB/35/240/354482	ফটো উপলব্ধ	956	WB/35/240/354567	ফটো উপলব্ধ	957	GPP2711737	ফটো উপলব্ধ
নাম : বিন্দু মাহাত স্বামীর নাম: কালাচাঁদ মাহাত বাড়ির নং : n0193 বয়স : 66 লিঙ্গ : মহিলা			নাম : ভগীরথ মাহাত পিতার নাম: কালাচাঁদ মাহাত বাড়ির নং : n0193 বয়স : 50 লিঙ্গ : পুরুষ			নাম : নেপুরা মাহাত স্বামীর নাম: ভগীরথ মাহাত বাড়ির নং : n0193 বয়স : 40 লিঙ্গ : মহিলা		
958	GPP1273994	ফটো উপলব্ধ	959	WNM1772508	ফটো উপলব্ধ	960	GPP2767549	ফটো উপলব্ধ
নাম : বুদ্ধেশ্বর মাহাত পিতার নাম: কালাচাঁদ মাহাত বাড়ির নং : n0193 বয়স : 46 লিঙ্গ : পুরুষ			নাম : নমিতা মাহাত স্বামীর নাম: বুদ্ধেশ্বর মাহাত বাড়ির নং : n0193 বয়স : 31 লিঙ্গ : মহিলা			নাম : চ্যারানী স্বামীর নাম: মুরোলিধর বাড়ির নং : n0070 বয়স : 43 লিঙ্গ : মহিলা		

বিধানসভা নির্বাচনক্ষেত্রের নং, নাম : 245-পাড়া
ভাগ নং, নাম : 1-রামকৃষ্ণপুর, আনসারীপাড়া ও মাহাতপাড়া

961	WNM2328847	নাম : প্রবীর মাহাত পিতার নাম: রাসবিহারী মাহাত বাড়ির নং : N001 বয়স : 24 লিঙ্গ : পুরুষ	ফটো উপলব্ধ	962	WNM2359529	নাম : রঞ্জন মাহাত পিতার নাম: গোপাল মাহাত বাড়ির নং : N001 বয়স : 24 লিঙ্গ : পুরুষ	ফটো উপলব্ধ	963	WNM0688002	নাম : অজয় কুমার মাহাত পিতার নাম: বিভূতি মাহাত বাড়ির নং : n0149 বয়স : 41 লিঙ্গ : পুরুষ	ফটো উপলব্ধ
964	WNM2330264	নাম : কৃষ্ণপদ মাহাত পিতার নাম: বাবু মাহাত বাড়ির নং : N001 বয়স : 27 লিঙ্গ : পুরুষ	ফটো উপলব্ধ	965	WNM2317485	নাম : উত্তম মাহাত পিতার নাম: সমর মাহাত বাড়ির নং : N001 বয়স : 26 লিঙ্গ : পুরুষ	ফটো উপলব্ধ	966	WNM2034874	নাম : হেমন্ত মাহাতো পিতার নাম: শিবদাস মাহাতো বাড়ির নং : n0058 বয়স : 28 লিঙ্গ : পুরুষ	ফটো উপলব্ধ
967	WNM2347912	নাম : আশুতোষ মাহাত পিতার নাম: পরিতোষ মাহাত বাড়ির নং : n0159 বয়স : 55 লিঙ্গ : পুরুষ	ফটো উপলব্ধ	968	WNM2409977	নাম : রণজিতা কর্মকার স্বামীর নাম: জিতেন কর্মকার বাড়ির নং : নং 61 বয়স : 36 লিঙ্গ : মহিলা	ফটো উপলব্ধ	969	WNM2410207	নাম : সরস্বতী কর্মকার স্বামীর নাম: মনরঞ্জন কর্মকার বাড়ির নং : নং 63 বয়স : 28 লিঙ্গ : মহিলা	ফটো উপলব্ধ
970	WNM2409498	নাম : মামনি কৈবর্ত স্বামীর নাম: গুরুপদ কৈবর্ত বাড়ির নং : নং 58 বয়স : 24 লিঙ্গ : মহিলা	ফটো উপলব্ধ	971	WNM2409985	নাম : মনোজ মাহাত পিতার নাম: করমু মাহাত বাড়ির নং : নং 52 বয়স : 23 লিঙ্গ : পুরুষ	ফটো উপলব্ধ	972	WNM2409878	নাম : অজয় মাহাত পিতার নাম: ভজন মাহাত বাড়ির নং : নং 56 বয়স : 23 লিঙ্গ : পুরুষ	ফটো উপলব্ধ
973	WNM2144988	নাম : সুনীল মাহাত পিতার নাম: মধুসূদন মাহাত বাড়ির নং : এন0000 বয়স : 25 লিঙ্গ : পুরুষ	ফটো উপলব্ধ	974	WNM2144954	নাম : সুকুমার মাহাত পিতার নাম: সুবল মাহাত বাড়ির নং : এন0000 বয়স : 26 লিঙ্গ : পুরুষ	ফটো উপলব্ধ	975	WNM2670222	নাম : সরস্বতী মাহাত স্বামীর নাম: শ্রীদাম মাহাত বাড়ির নং : এন0118 বয়স : 45 লিঙ্গ : মহিলা	ফটো উপলব্ধ
976	WNM2144947	নাম : প্রথমী মাহাত স্বামীর নাম: সুরেশ মাহাত বাড়ির নং : এন0000 বয়স : 28 লিঙ্গ : মহিলা	ফটো উপলব্ধ	977	WNM2644219	নাম : সবুজ মাহাত পিতার নাম: সুবল মাহাত বাড়ির নং : এন0118 বয়স : 24 লিঙ্গ : পুরুষ	ফটো উপলব্ধ	978	GPP0581017	নাম : নির্মলকুমার মাহাত পিতার নাম: মুক্তেশ্বর মাহাত বাড়ির নং : n0157 বয়স : 47 লিঙ্গ : পুরুষ	ফটো উপলব্ধ
979	WNM2645646	নাম : অভিজিৎ মাহাত পিতার নাম: নির্মল কুমার মাহাত বাড়ির নং : এন0157 বয়স : 20 লিঙ্গ : পুরুষ	ফটো উপলব্ধ	980	WB/35/240/354646	নাম : করুনা মাহাত স্বামীর নাম: মহেশ্বর মাহাত বাড়ির নং : n0030 বয়স : 59 লিঙ্গ : মহিলা	ফটো উপলব্ধ	981	WNM1330208	নাম : দুঃখহরন মাহাত পিতার নাম: কালাচাঁদ মাহাত বাড়ির নং : n0193 বয়স : 35 লিঙ্গ : পুরুষ	ফটো উপলব্ধ
982	WNM2434272	নাম : ধনঞ্জয় মাহাত পিতার নাম: সুশীল মাহাত বাড়ির নং : এন0058 বয়স : 27 লিঙ্গ : পুরুষ	ফটো উপলব্ধ	983	WNM2512911	নাম : বিপ্লব মাহাত পিতার নাম: প্রদীপ মাহাত বাড়ির নং : 031 বয়স : 22 লিঙ্গ : পুরুষ	ফটো উপলব্ধ	984	WNM2509495	নাম : পিঙ্কি মাহাত স্বামীর নাম: কৃষ্ণপদ মাহাত বাড়ির নং : 045 বয়স : 26 লিঙ্গ : মহিলা	ফটো উপলব্ধ
985	WNM2510832	নাম : শকুন্তলা মাহাত স্বামীর নাম: সনৎ মাহাত বাড়ির নং : 048 বয়স : 24 লিঙ্গ : মহিলা	ফটো উপলব্ধ	986	WNM2514222	নাম : সৌরভ গাঙ্গুলি পিতার নাম: মোনোরনজন গাঙ্গুলি বাড়ির নং : এন0005 বয়স : 22 লিঙ্গ : পুরুষ	ফটো উপলব্ধ	987	WNM2513992	নাম : সীমা মাহাত স্বামীর নাম: বিরিঞ্চি মাহাত বাড়ির নং : এন0002 বয়স : 25 লিঙ্গ : মহিলা	ফটো উপলব্ধ
988	WNM2514040	নাম : বানেশ্বর বাউরী পিতার নাম: গোপাল বাউরী বাড়ির নং : এন0003 বয়স : 23 লিঙ্গ : পুরুষ	ফটো উপলব্ধ	989	WNM2535060	নাম : শান্ত মাহাত স্বামীর নাম: শৈল মাহাত বাড়ির নং : n0067 বয়স : 68 লিঙ্গ : মহিলা	ফটো উপলব্ধ	990	WNM2552842	নাম : তন্ময় মাহাত পিতার নাম: তপন মাহাত বাড়ির নং : নং54 বয়স : 21 লিঙ্গ : পুরুষ	ফটো উপলব্ধ

বিধানসভা নির্বাচনক্ষেত্রের নং, নাম : 245-পাড়া
ভাগ নং, নাম : 1-রামকৃষ্ণপুর, আনসারীপাড়া ও মাহাতপাড়া

991	WNM2552883	নাম : আম্মাল মহতো পিতার নাম: তপন মহতো বাড়ির নং : নং 38 বয়স : 25 লিঙ্গ : পুরুষ	ফটো উপলব্ধ	992	WNM2552891	নাম : সুমন মাহাত পিতার নাম: অতুল মাহাত বাড়ির নং : নং 34 বয়স : 21 লিঙ্গ : পুরুষ	ফটো উপলব্ধ	993	WNM2570877	নাম : আশ্চমি মাহাত স্বামীর নাম: দীপল কুমার মাহাত বাড়ির নং : নং 53 বয়স : 23 লিঙ্গ : মহিলা	ফটো উপলব্ধ
994	WNM2577344	নাম : শোভা রানি মাহাত স্বামীর নাম: নরেশ মাহাত বাড়ির নং : নং 35 বয়স : 22 লিঙ্গ : মহিলা	ফটো উপলব্ধ	995	WNM2527091	নাম : বিজয় মাহাত পিতার নাম: সহন মাহাত বাড়ির নং : n0045 বয়স : 57 লিঙ্গ : পুরুষ	ফটো উপলব্ধ	996	WNM2535052	নাম : উত্তরা মাহাত স্বামীর নাম: অশ্বিনী কুমার মাহাত বাড়ির নং : n0069 বয়স : 58 লিঙ্গ : মহিলা	ফটো উপলব্ধ
997	WNM2487890	নাম : মামনি মাহাত স্বামীর নাম: সচীন দেবশ্রয় মাহাত বাড়ির নং : নং 032 বয়স : 24 লিঙ্গ : মহিলা	ফটো উপলব্ধ	998	WNM2412419	নাম : ইচ্ছরানী মাহাত স্বামীর নাম: শিব মাহাত বাড়ির নং : নং 78 বয়স : 25 লিঙ্গ : মহিলা	ফটো উপলব্ধ	999	GPP0579102	নাম : রনজিৎ মাহাত পিতার নাম: সুদর্শন মাহাত বাড়ির নং : n0061 বয়স : 62 লিঙ্গ : পুরুষ	ফটো উপলব্ধ
1000	WB/35/240/354359	নাম : বিশজিৎ মাহাত পিতার নাম: সুদর্শন মাহাত বাড়ির নং : n0061 বয়স : 59 লিঙ্গ : পুরুষ	ফটো উপলব্ধ	1001	GPP2767176	নাম : সিতারাম মাহাত পিতার নাম: সুদর্শন মাহাত বাড়ির নং : n0061 বয়স : 43 লিঙ্গ : পুরুষ	ফটো উপলব্ধ	1002	GPP2767184	নাম : কম্পনা মাহাত স্বামীর নাম: সিতারাম মাহাত বাড়ির নং : n0061 বয়স : 38 লিঙ্গ : মহিলা	ফটো উপলব্ধ
1003	GPP2767168	নাম : শিবু মাহাত পিতার নাম: সুদর্শন মাহাত বাড়ির নং : n0061 বয়স : 40 লিঙ্গ : পুরুষ	ফটো উপলব্ধ	1004	WB/35/240/354460	নাম : চেডি মাহাত স্বামীর নাম: ইন্দ্রজিত মাহাত বাড়ির নং : n0061 বয়স : 61 লিঙ্গ : মহিলা	ফটো উপলব্ধ	1005	WB/35/240/354461	নাম : মালতী মাহাত স্বামীর নাম: রঞ্জিত মাহাত বাড়ির নং : n0061 বয়স : 59 লিঙ্গ : মহিলা	ফটো উপলব্ধ
1006	GPP2312999	নাম : সুলোচনা মাহাত স্বামীর নাম: বিশজিত মাহাত বাড়ির নং : n0061 বয়স : 46 লিঙ্গ : মহিলা	ফটো উপলব্ধ	1007	WNM1557644	নাম : স্বপন কুমার মাহাত পিতার নাম: রণজিৎ মাহাত বাড়ির নং : n0061 বয়স : 34 লিঙ্গ : পুরুষ	ফটো উপলব্ধ	1008	WB/35/240/354486	নাম : নুনীবালা মাহাত স্বামীর নাম: ষষ্ঠীচরন মাহাত বাড়ির নং : n0062 বয়স : 72 লিঙ্গ : মহিলা	ফটো উপলব্ধ
1009	WB/35/240/354424	নাম : তারিনী মাহাত পিতার নাম: ষষ্ঠীচরন মাহাত বাড়ির নং : n0062 বয়স : 53 লিঙ্গ : মহিলা	ফটো উপলব্ধ	1010	WB/35/240/354304	নাম : গিরিধারী মাহাত পিতার নাম: মতিরাম মাহাত বাড়ির নং : n0062 বয়স : 71 লিঙ্গ : পুরুষ	ফটো উপলব্ধ	1011	WB/35/240/354533	নাম : শ্রীমতি মাহাত স্বামীর নাম: গিরিধারী মাহাত বাড়ির নং : n0062 বয়স : 63 লিঙ্গ : মহিলা	ফটো উপলব্ধ
1012	GPP2711760	নাম : অশোক মাহাত পিতার নাম: ষষ্ঠীচরন মাহাত বাড়ির নং : n0062 বয়স : 37 লিঙ্গ : পুরুষ	ফটো উপলব্ধ	1013	WNM1654151	নাম : রেখা মাহাত স্বামীর নাম: ব্রজগোপাল মাহাত বাড়ির নং : n0058 বয়স : 42 লিঙ্গ : মহিলা	ফটো উপলব্ধ	1014	WNM0989145	নাম : ময়না মাহাত স্বামীর নাম: ত্রিনাথ মাহাত বাড়ির নং : n0058 বয়স : 37 লিঙ্গ : মহিলা	ফটো উপলব্ধ
1015	WNM1772631	নাম : অঞ্জনা মাহাত স্বামীর নাম: প্রদ্যুম্ন মাহাত বাড়ির নং : n0058 বয়স : 31 লিঙ্গ : মহিলা	ফটো উপলব্ধ	1016	WNM2644243	নাম : অঞ্জনা মাহাত স্বামীর নাম: হেমন্ত মাহাত বাড়ির নং : এন0046 বয়স : 22 লিঙ্গ : মহিলা	ফটো উপলব্ধ	1017	WB/35/240/354419	নাম : বতুলা মাহাত স্বামীর নাম: কালিপদ মাহাত বাড়ির নং : n0059 বয়স : 71 লিঙ্গ : মহিলা	ফটো উপলব্ধ
1018	GPP2711778	নাম : অনিতা মাহাত স্বামীর নাম: মুরলী মাহাত বাড়ির নং : n0045 বয়স : 39 লিঙ্গ : মহিলা	ফটো উপলব্ধ	1019	WB/35/240/354096	নাম : রসরাজ মাহাত পিতার নাম: রাখাল মাহাত বাড়ির নং : n0046 বয়স : 76 লিঙ্গ : পুরুষ	ফটো উপলব্ধ	1020	WB/35/240/354356	নাম : স্বপন মাহাত পিতার নাম: রসরাজ মাহাত বাড়ির নং : n0046 বয়স : 51 লিঙ্গ : পুরুষ	ফটো উপলব্ধ

বিধানসভা নির্বাচনক্ষেত্রের নং, নাম : 245-পাড়া
ভাগ নং, নাম : 1-রামকৃষ্ণপুর, আনসারীপাড়া ও মাহাতপাড়া

1021	GPP2767192	নাম : ভাগ্যবতী মাহাত স্বামীর নাম: স্বপন মাহাত বাড়ির নং : n0046 বয়স : 39 লিঙ্গ : মহিলা	ফটো উপলব্ধ	1022	GPP1274026	নাম : স্বরূপানন্দ মাহাত পিতার নাম: রসরাজ মাহাত বাড়ির নং : n0046 বয়স : 49 লিঙ্গ : পুরুষ	ফটো উপলব্ধ	1023	GPP1274505	নাম : পূর্ণচন্দ্র মাহাত পিতার নাম: রসরাজ মাহাত বাড়ির নং : n0046 বয়স : 46 লিঙ্গ : পুরুষ	ফটো উপলব্ধ
1024	GPP2711836	নাম : বন্দনা মাহাত স্বামীর নাম: স্বরূপানন্দ মাহাত বাড়ির নং : n0046 বয়স : 38 লিঙ্গ : মহিলা	ফটো উপলব্ধ	1025	WB/35/240/354494	নাম : কপুরা মাহাত স্বামীর নাম: গোপাল চন্দ্র মাহাত বাড়ির নং : n0047 বয়স : 57 লিঙ্গ : মহিলা	ফটো উপলব্ধ	1026	WNM2687242	নাম : কৃপাসিন্ধু মাহাত পিতার নাম: সুভাষ চন্দ্র মাহাত বাড়ির নং : রামকৃষ্ণপুর(জে.এল.নং-30) বয়স : 25 লিঙ্গ : পুরুষ	ফটো উপলব্ধ
1027	WNM0687061	নাম : মুকুলা মাহাত স্বামীর নাম: গুণধর মাহাত বাড়ির নং : n0037 বয়স : 39 লিঙ্গ : মহিলা	ফটো উপলব্ধ	1028	GPP2711653	নাম : ফলারী মাহাত পিতার নাম: শান্তিরাম মাহাত বাড়ির নং : n0037 বয়স : 39 লিঙ্গ : পুরুষ	ফটো উপলব্ধ	1029	GPP2767382	নাম : রেনুকা মাহাত স্বামীর নাম: ফলারী মাহাত বাড়ির নং : n0037 বয়স : 36 লিঙ্গ : মহিলা	ফটো উপলব্ধ
1030	WB/35/240/354042	নাম : তরনী মাহাত পিতার নাম: ঝগড় মাহাত বাড়ির নং : n0037 বয়স : 66 লিঙ্গ : পুরুষ	ফটো উপলব্ধ	1031	GPP1916824	নাম : পদ্মাবতী মাহাত স্বামীর নাম: তরনী মাহাত বাড়ির নং : n0037 বয়স : 46 লিঙ্গ : মহিলা	ফটো উপলব্ধ	1032	WB/35/240/354218	নাম : কৃষ্ণপদ মাহাত পিতার নাম: ঝগড় মাহাত বাড়ির নং : n0037 বয়স : 59 লিঙ্গ : পুরুষ	ফটো উপলব্ধ
1033	WB/35/240/354465	নাম : ক্ষেদনা মাহাত স্বামীর নাম: কৃষ্ণপদ মাহাত বাড়ির নং : n0037 বয়স : 56 লিঙ্গ : মহিলা	ফটো উপলব্ধ	1034	WB/35/240/354388	নাম : সর্বেশ্বর মাহাত পিতার নাম: আষাঢ়ী মাহাত বাড়ির নং : n0038 বয়স : 81 লিঙ্গ : পুরুষ	ফটো উপলব্ধ	1035	WB/35/240/354383	নাম : প্রমীলা মাহাত স্বামীর নাম: নিত্যানন্দ মাহাত বাড়ির নং : n0038 বয়স : 61 লিঙ্গ : মহিলা	ফটো উপলব্ধ
1036	WB/35/240/354269	নাম : ধনঞ্জয় মাহাত পিতার নাম: সর্বেশ্বর মাহাত বাড়ির নং : n0038 বয়স : 53 লিঙ্গ : পুরুষ	ফটো উপলব্ধ	1037	GPP1273879	নাম : অঞ্জু মাহাত স্বামীর নাম: ধনঞ্জয় মাহাত বাড়ির নং : 38 বয়স : 38 লিঙ্গ : মহিলা	ফটো উপলব্ধ	1038	WB/35/240/354590	নাম : ভীমসেন মাহাত পিতার নাম: সর্বেশ্বর মাহাত বাড়ির নং : n0038 বয়স : 49 লিঙ্গ : পুরুষ	ফটো উপলব্ধ
1039	GPP1273861	নাম : ফুলমনি মাহাত স্বামীর নাম: ভীমসেন মাহাত বাড়ির নং : n0038 বয়স : 46 লিঙ্গ : মহিলা	ফটো উপলব্ধ	1040	WB/35/240/354445	নাম : সীতারাম মাহাত পিতার নাম: জয়চাঁদ মাহাত বাড়ির নং : n0039 বয়স : 81 লিঙ্গ : পুরুষ	ফটো উপলব্ধ	1041	WB/35/240/354382	নাম : সুরজ মাহাত স্বামীর নাম: সীতারাম মাহাত বাড়ির নং : n0039 বয়স : 76 লিঙ্গ : মহিলা	ফটো উপলব্ধ
1042	WNM1557727	নাম : বলরাম মাহাত পিতার নাম: সীতারাম মাহাত বাড়ির নং : n0039 বয়স : 50 লিঙ্গ : পুরুষ	ফটো উপলব্ধ	1043	WB/35/240/354473	নাম : অশোক মাহাত পিতার নাম: উমেশ মাহাত বাড়ির নং : n0040 বয়স : 63 লিঙ্গ : পুরুষ	ফটো উপলব্ধ	1044	WNM1557743	নাম : নিমাই চন্দ্র মাহাত পিতার নাম: অশোক মাহাত বাড়ির নং : n0040 বয়স : 33 লিঙ্গ : পুরুষ	ফটো উপলব্ধ
1045	WB/35/240/354645	নাম : আঁধারী মাহাত স্বামীর নাম: বাউরীদাস মাহাত বাড়ির নং : n0040 বয়স : 61 লিঙ্গ : মহিলা	ফটো উপলব্ধ	1046	WNM2621209	নাম : সুশীল মাহাত পিতার নাম: রামকৃষ্ণ মাহাত বাড়ির নং : n0042 বয়স : 59 লিঙ্গ : পুরুষ	ফটো উপলব্ধ	1047	WB/35/240/354532	নাম : কল্পনা মাহাত স্বামীর নাম: সুশীল মাহাত বাড়ির নং : n0042 বয়স : 56 লিঙ্গ : মহিলা	ফটো উপলব্ধ
1048	WB/35/240/354074	নাম : ভক্তিপদ মাহাত পিতার নাম: মহিন্দী মাহাত বাড়ির নং : n0043 বয়স : 59 লিঙ্গ : পুরুষ	ফটো উপলব্ধ	1049	WB/35/240/354479	নাম : চোপলা মাহাত স্বামীর নাম: ভক্তিপদ মাহাত বাড়ির নং : n0043 বয়স : 56 লিঙ্গ : মহিলা	ফটো উপলব্ধ	1050	GPP2313476	নাম : বুদ্ধেশ্বর মাহাত পিতার নাম: শক্তিপদ মাহাত বাড়ির নং : n0043 বয়স : 43 লিঙ্গ : পুরুষ	ফটো উপলব্ধ

বিধানসভা নির্বাচনক্ষেত্রের নং, নাম : 245-পাড়া
ভাগ নং, নাম : 1-রামকৃষ্ণপুর, আনসারীপাড়া ও মাহাতপাড়া

1051	WB/35/240/354565	নাম : শক্তিপদ মাহাত পিতার নাম: যাহিনী মাহাত বাড়ির নং : n0044 বয়স : 66 লিঙ্গ : পুরুষ	ফটো উপলব্ধ	1052	WB/35/240/354477	নাম : ফনাবতী মাহাত স্বামীর নাম: শক্তিপদ মাহাত বাড়ির নং : n0044 বয়স : 59 লিঙ্গ : মহিলা	ফটো উপলব্ধ	1053	WB/35/240/354560	নাম : অচলা মাহাত স্বামীর নাম: বিজয় মাহাত বাড়ির নং : n0045 বয়স : 57 লিঙ্গ : মহিলা	ফটো উপলব্ধ
1054	WNM1772656	নাম : প্রকাশ চন্দ্র মাহাত পিতার নাম: বিজয় মাহাত বাড়ির নং : n0045 বয়স : 32 লিঙ্গ : পুরুষ	ফটো উপলব্ধ	1055	WB/35/240/354075	নাম : অজয় মাহাত পিতার নাম: সহন মাহাত বাড়ির নং : n0045 বয়স : 59 লিঙ্গ : পুরুষ	ফটো উপলব্ধ	1056	WNM2633428	নাম : সুনীল মাহাত পিতার নাম: বিজয় মাহাত বাড়ির নং : এন0045 বয়স : 24 লিঙ্গ : পুরুষ	ফটো উপলব্ধ
1057	WB/35/240/354018	নাম : বসন্ত মাহাত পিতার নাম: গোবিন্দ মাহাত বাড়ির নং : n0011 বয়স : 51 লিঙ্গ : পুরুষ	ফটো উপলব্ধ	1058	GPP1272939	নাম : সীমা মাহাত স্বামীর নাম: বসন্ত মাহাত বাড়ির নং : n0011 বয়স : 47 লিঙ্গ : মহিলা	ফটো উপলব্ধ	1059	WB/35/240/354569	নাম : আনন্দ মাহাত পিতার নাম: কানাই মাহাত বাড়ির নং : n0012 বয়স : 81 লিঙ্গ : পুরুষ	ফটো উপলব্ধ
1060	WB/35/240/354593	নাম : কালিপদ মাহাত পিতার নাম: আনন্দ মাহাত বাড়ির নং : n0012 বয়স : 61 লিঙ্গ : পুরুষ	ফটো উপলব্ধ	1061	WB/35/240/354537	নাম : মালাবতী মাহাত স্বামীর নাম: কালিপদ মাহাত বাড়ির নং : n0012 বয়স : 53 লিঙ্গ : মহিলা	ফটো উপলব্ধ	1062	GPP1274513	নাম : অমৃত মাহাত পিতার নাম: আনন্দ মাহাত বাড়ির নং : n0012 বয়স : 46 লিঙ্গ : পুরুষ	ফটো উপলব্ধ
1063	GPP2711752	নাম : সমিত মাহাত পিতার নাম: পশুপতি মাহাত বাড়ির নং : n0005 বয়স : 40 লিঙ্গ : পুরুষ	ফটো উপলব্ধ	1064	GPP2711703	নাম : বিসকা মাহাত স্বামীর নাম: সমিত মাহাত বাড়ির নং : n0005 বয়স : 38 লিঙ্গ : মহিলা	ফটো উপলব্ধ	1065	WNM1557628	নাম : কাজল মাহাত পিতার নাম: পশুপতি মাহাত বাড়ির নং : n0005 বয়স : 35 লিঙ্গ : পুরুষ	ফটো উপলব্ধ
1066	WB/35/240/354573	নাম : মন্টু মাহাত পিতার নাম: কৃষ্ণপদ মাহাত বাড়ির নং : n0006 বয়স : 63 লিঙ্গ : পুরুষ	ফটো উপলব্ধ	1067	WB/35/240/354453	নাম : ফনিবালা মাহাত স্বামীর নাম: মন্টু মাহাত বাড়ির নং : n0006 বয়স : 61 লিঙ্গ : মহিলা	ফটো উপলব্ধ	1068	WNM1772565	নাম : বিনোদ মাহাত পিতার নাম: মন্টু মাহাত বাড়ির নং : n0006 বয়স : 30 লিঙ্গ : পুরুষ	ফটো উপলব্ধ
1069	WNM2520807	নাম : সন্টু মাহাত পিতার নাম: কৃষ্ণপদ মাহাত বাড়ির নং : n0007 বয়স : 55 লিঙ্গ : পুরুষ	ফটো উপলব্ধ	1070	WB/35/240/354456	নাম : অহল্যা মাহাত স্বামীর নাম: সন্টু মাহাত বাড়ির নং : n0007 বয়স : 56 লিঙ্গ : মহিলা	ফটো উপলব্ধ	1071	WNM1456235	নাম : কবিতা মাহাত স্বামীর নাম: জয়ন্ত মাহাত বাড়ির নং : n0008 বয়স : 49 লিঙ্গ : মহিলা	ফটো উপলব্ধ
1072	WNM2525319	নাম : প্রদীপ কুমার মাহাত পিতার নাম: রামপদ মাহাত বাড়ির নং : n0009 বয়স : 51 লিঙ্গ : পুরুষ	ফটো উপলব্ধ	1073	WNM1654441	নাম : আরতী মাহাত স্বামীর নাম: প্রদীপ কুমার মাহাত বাড়ির নং : n0009 বয়স : 36 লিঙ্গ : মহিলা	ফটো উপলব্ধ	1074	WB/35/240/354601	নাম : পূর্ণিমা মাহাত স্বামীর নাম: মহাদেব মাহাত বাড়ির নং : n0010 বয়স : 57 লিঙ্গ : মহিলা	ফটো উপলব্ধ
1075	WNM1654359	নাম : সুনীল কুমার মাহাত পিতার নাম: মহাদেব মাহাত বাড়ির নং : n0010 বয়স : 31 লিঙ্গ : পুরুষ	ফটো উপলব্ধ	1076	GPP2711893	নাম : তুষ্ট মাহাত স্বামীর নাম: অমৃত মাহাত বাড়ির নং : n0012 বয়স : 39 লিঙ্গ : মহিলা	ফটো উপলব্ধ	1077	WNM2655942	নাম : অসিত কৈবর্ত পিতার নাম: জগদীশ কৈবর্ত বাড়ির নং : এন0127 বয়স : 22 লিঙ্গ : পুরুষ	ফটো উপলব্ধ
1078	WB/35/240/354214	নাম : ভবতোষ মাহাত পিতার নাম: বারনী মাহাত বাড়ির নং : n0013 বয়স : 58 লিঙ্গ : পুরুষ	ফটো উপলব্ধ	1079	WB/35/240/354520	নাম : বেদনা মাহাত স্বামীর নাম: ভবতোষ মাহাত বাড়ির নং : n0013 বয়স : 53 লিঙ্গ : মহিলা	ফটো উপলব্ধ	1080	GPP2313443	নাম : নির্মল মাহাত পিতার নাম: সন্তোষ মাহাত বাড়ির নং : n0013 বয়স : 42 লিঙ্গ : পুরুষ	ফটো উপলব্ধ

1081	WNM2520799	নাম : অনাদী মাহাত পিতার নাম: আঘাটা মাহাত বাড়ির নং : n0014 বয়স : 55 লিঙ্গ : পুরুষ	ফটো উপলব্ধ	1082	GPP1273382	নাম : মমতাবালা মাহাত স্বামীর নাম: অনাদী মাহাত বাড়ির নং : n0014 বয়স : 46 লিঙ্গ : মহিলা	ফটো উপলব্ধ	1083	WNM1330380	নাম : বিকাশ চন্দ্র মাহাত পিতার নাম: বিরাজ মাহাত বাড়ির নং : n0015 বয়স : 35 লিঙ্গ : পুরুষ	ফটো উপলব্ধ
1084	GPP2767283	নাম : প্রভাতী মাহাত স্বামীর নাম: সংসার মাহাত বাড়ির নং : n0002 বয়স : 37 লিঙ্গ : মহিলা	ফটো উপলব্ধ	1085	WB/35/240/354337	নাম : সাবিত্রী মাহাত স্বামীর নাম: রামপদ মাহাত বাড়ির নং : n0002 বয়স : 73 লিঙ্গ : মহিলা	ফটো উপলব্ধ	1086	WB/35/240/354271	নাম : তপন কুমার মাহাত পিতার নাম: রামপদ মাহাত বাড়ির নং : n0002 বয়স : 53 লিঙ্গ : পুরুষ	ফটো উপলব্ধ
1087	GPP1274018	নাম : কার্তিক মাহাত পিতার নাম: রামপদ মাহাত বাড়ির নং : n0002 বয়স : 46 লিঙ্গ : পুরুষ	ফটো উপলব্ধ	1088	GPP2767614	নাম : প্রমিলা মাহাত স্বামীর নাম: কার্তিক মাহাত বাড়ির নং : n0002 বয়স : 38 লিঙ্গ : মহিলা	ফটো উপলব্ধ	1089	WB/35/240/354021	নাম : বিধান চন্দ্র মাহাত পিতার নাম: সত্যশ মাহাত বাড়ির নং : n0002 বয়স : 58 লিঙ্গ : পুরুষ	ফটো উপলব্ধ
1090	WNM1772649	নাম : প্রভাত মাহাত পিতার নাম: বিধান চন্দ্র মাহাত বাড়ির নং : n0002 বয়স : 30 লিঙ্গ : পুরুষ	ফটো উপলব্ধ	1091	WB/35/240/354343	নাম : গৌরীবালা মাহাত স্বামীর নাম: বিধান মাহাত বাড়ির নং : n0002 বয়স : 56 লিঙ্গ : মহিলা	ফটো উপলব্ধ	1092	GPP1273481	নাম : বাবীলা মাহাত স্বামীর নাম: তপনকুমার মাহাত বাড়ির নং : n0002 বয়স : 48 লিঙ্গ : মহিলা	ফটো উপলব্ধ
1093	WNM0686139	নাম : প্রথমী মাহাত স্বামীর নাম: অশোক কুমার মাহাত বাড়ির নং : n0002 বয়স : 39 লিঙ্গ : মহিলা	ফটো উপলব্ধ	1094	WB/35/240/354326	নাম : জলধর মাহাত পিতার নাম: ঠাকুরদাস মাহাত বাড়ির নং : n0003 বয়স : 56 লিঙ্গ : পুরুষ	ফটো উপলব্ধ	1095	WB/35/240/354455	নাম : ভাদু মাহাত স্বামীর নাম: জলধর মাহাত বাড়ির নং : n0003 বয়স : 51 লিঙ্গ : মহিলা	ফটো উপলব্ধ
1096	WB/35/240/354449	নাম : পূর্টা মাহাত স্বামীর নাম: রতন মাহাত বাড়ির নং : n0004 বয়স : 76 লিঙ্গ : মহিলা	ফটো উপলব্ধ	1097	WB/35/240/354451	নাম : মঞ্জী মাহাত স্বামীর নাম: মধুসূদন মাহাত বাড়ির নং : n0004 বয়স : 53 লিঙ্গ : মহিলা	ফটো উপলব্ধ	1098	WB/35/240/354628	নাম : পশুপতি মাহাত পিতার নাম: মহিন্দী মাহাত বাড়ির নং : n0005 বয়স : 81 লিঙ্গ : পুরুষ	ফটো উপলব্ধ
1099	WB/35/240/354450	নাম : রহনী মাহাত পিতার নাম: পশুপতি মাহাত বাড়ির নং : n0005 বয়স : 66 লিঙ্গ : মহিলা	ফটো উপলব্ধ	1100	WB/35/240/354294	নাম : অবনী মাহাত পিতার নাম: পশুপতি মাহাত বাড়ির নং : n0005 বয়স : 56 লিঙ্গ : পুরুষ	ফটো উপলব্ধ	1101	WB/35/240/354454	নাম : জানকি মাহাত স্বামীর নাম: অবনী মাহাত বাড়ির নং : n0005 বয়স : 51 লিঙ্গ : মহিলা	ফটো উপলব্ধ
1102	WB/35/240/354105	নাম : গৌতম মাহাত পিতার নাম: পরীক্ষিত মাহাত বাড়ির নং : n0005 বয়স : 49 লিঙ্গ : পুরুষ	ফটো উপলব্ধ	1103	WB/35/240/354401	নাম : ফুনু মাহাতান স্বামীর নাম: পরীক্ষিত মাহাত বাড়ির নং : n0079 বয়স : 71 লিঙ্গ : মহিলা	ফটো উপলব্ধ	1104	GPP2499887	নাম : শিবানী মাহাত স্বামীর নাম: রমেশ মাহাত বাড়ির নং : n0079 বয়স : 39 লিঙ্গ : মহিলা	ফটো উপলব্ধ
1105	GPP2313567	নাম : আল্পনা মোদক স্বামীর নাম: অশোক মোদক বাড়ির নং : n0145 বয়স : 51 লিঙ্গ : মহিলা	ফটো উপলব্ধ	1106	GPP2313575	নাম : গৌতম কুমার মোদক পিতার নাম: অজিত মোদক বাড়ির নং : n0145 বয়স : 47 লিঙ্গ : পুরুষ	ফটো উপলব্ধ	1107	WNM1654508	নাম : নমিতা মোদক স্বামীর নাম: গৌতম মোদক বাড়ির নং : n0145 বয়স : 42 লিঙ্গ : মহিলা	ফটো উপলব্ধ
1108	GPP1272905	নাম : নমিতা মোদক স্বামীর নাম: সুনীল মোদক বাড়ির নং : n0146 বয়স : 64 লিঙ্গ : মহিলা	ফটো উপলব্ধ	1109	WB/35/240/354686	নাম : মধুসূদন মোদক পিতার নাম: গোবিন্দ মোদক বাড়ির নং : n0147 বয়স : 71 লিঙ্গ : পুরুষ	ফটো উপলব্ধ	1110	WB/35/240/354418	নাম : দেবীবালা মোদক স্বামীর নাম: মধুসূদন মোদক বাড়ির নং : n0147 বয়স : 68 লিঙ্গ : মহিলা	ফটো উপলব্ধ

1111	GPP2313948	নাম : বানেশ্বর মোদক পিতার নাম: মধুসূদন মোদক বাড়ির নং : n0147 বয়স : 40 লিঙ্গ : পুরুষ	ফটো উপলব্ধ	1112	WNM1654425	নাম : দীপা দাস মোদক স্বামীর নাম: বানেশ্বর মোদক বাড়ির নং : n0147 বয়স : 31 লিঙ্গ : মহিলা	ফটো উপলব্ধ	1113	WB/35/240/354677	নাম : রোহিত মোদক পিতার নাম: সতীশ মোদক বাড়ির নং : n0192 বয়স : 58 লিঙ্গ : পুরুষ	ফটো উপলব্ধ
1114	WB/35/240/354668	নাম : পূর্ণিমা মোদক স্বামীর নাম: রোহিত মোদক বাড়ির নং : n0192 বয়স : 51 লিঙ্গ : মহিলা	ফটো উপলব্ধ	1115	WNM1330356	নাম : পবিত্র মোদক পিতার নাম: রোহিত মোদক বাড়ির নং : n0192 বয়স : 35 লিঙ্গ : পুরুষ	ফটো উপলব্ধ	1116	WNM1772300	নাম : অজয় মোদক পিতার নাম: রোহিত মোদক বাড়ির নং : n0192 বয়স : 30 লিঙ্গ : পুরুষ	ফটো উপলব্ধ
1117	WNM1654573	নাম : রূপালী মোদক স্বামীর নাম: নিবৃত্তি মোদক বাড়ির নং : n0141 বয়স : 34 লিঙ্গ : মহিলা	ফটো উপলব্ধ	1118	GPP1273630	নাম : যুধিষ্ঠীর মোদক পিতার নাম: প্রফুল্ল মোদক বাড়ির নং : n0143 বয়স : 61 লিঙ্গ : পুরুষ	ফটো উপলব্ধ	1119	WB/35/240/354134	নাম : ছন্দা মোদক স্বামীর নাম: যুধিষ্ঠীর মোদক বাড়ির নং : n0143 বয়স : 56 লিঙ্গ : মহিলা	ফটো উপলব্ধ
1120	WB/35/240/354117	নাম : বিনোদ মোদক পিতার নাম: ভরত মোদক বাড়ির নং : n0144 বয়স : 70 লিঙ্গ : পুরুষ	ফটো উপলব্ধ	1121	GPP2606069	নাম : মহাদেব মোদক পিতার নাম: বিনোদ মোদক বাড়ির নং : n0144 বয়স : 49 লিঙ্গ : পুরুষ	ফটো উপলব্ধ	1122	GPP2712065	নাম : বাসুদেব মোদক পিতার নাম: বিনোদ মোদক বাড়ির নং : n0144 বয়স : 38 লিঙ্গ : পুরুষ	ফটো উপলব্ধ
1123	WNM1654177	নাম : লক্ষ্মী মোদক স্বামীর নাম: মহাদেব মোদক বাড়ির নং : n0144 বয়স : 34 লিঙ্গ : মহিলা	ফটো উপলব্ধ	1124	WB/35/240/354562	নাম : অজিত মোদক পিতার নাম: ভরত মোদক বাড়ির নং : n0145 বয়স : 76 লিঙ্গ : পুরুষ	ফটো উপলব্ধ	1125	GPP2313559	নাম : অশোক মোদক পিতার নাম: অজিত মোদক বাড়ির নং : n0145 বয়স : 56 লিঙ্গ : পুরুষ	ফটো উপলব্ধ
1126	WNM1864768	নাম : প্রসেনজিৎ মোদক পিতার নাম: মহাবীর মোদক বাড়ির নং : n0122 বয়স : 29 লিঙ্গ : পুরুষ	ফটো উপলব্ধ	1127	WB/35/240/354516	নাম : লক্ষ্মী মোদক স্বামীর নাম: বলরাম মোদক বাড়ির নং : n0139 বয়স : 66 লিঙ্গ : মহিলা	ফটো উপলব্ধ	1128	WB/35/240/354088	নাম : নিবৃত্তি মোদক পিতার নাম: প্রফুল্ল মোদক বাড়ির নং : n0141 বয়স : 61 লিঙ্গ : পুরুষ	ফটো উপলব্ধ
1129	WNM2520096	নাম : শিবরাম মোদক পিতার নাম: করালী মোদক বাড়ির নং : n0119 বয়স : 57 লিঙ্গ : পুরুষ	ফটো উপলব্ধ	1130	GPP2313674	নাম : রেবতীবালা মোদক স্বামীর নাম: বিশ্বনাথ মোদক বাড়ির নং : n0119 বয়স : 44 লিঙ্গ : মহিলা	ফটো উপলব্ধ	1131	GPP2605954	নাম : বন্দনা কৈবর্ত স্বামীর নাম: মিলন কৈবর্ত বাড়ির নং : n0120 বয়স : 40 লিঙ্গ : মহিলা	ফটো উপলব্ধ
1132	WB/35/240/354671	নাম : মহাবীর মোদক পিতার নাম: শম্ভু মোদক বাড়ির নং : n0122 বয়স : 79 লিঙ্গ : পুরুষ	ফটো উপলব্ধ	1133	GPP2712115	নাম : হরিপদ মোদক পিতার নাম: সুনীল মোদক বাড়ির নং : n0146 বয়স : 37 লিঙ্গ : পুরুষ	ফটো উপলব্ধ	1134	WB/35/240/354681	নাম : আদরী মোদক স্বামীর নাম: মহাবীর মোদক বাড়ির নং : n0122 বয়স : 54 লিঙ্গ : মহিলা	ফটো উপলব্ধ
1135	GPP1917343	নাম : আন্না মোদক স্বামীর নাম: মহাবীর মোদক বাড়ির নং : n0122 বয়স : 42 লিঙ্গ : মহিলা	ফটো উপলব্ধ	1136	GPP1917251	নাম : তুলসী মোদক স্বামীর নাম: শিব মোদক বাড়ির নং : n0119 বয়স : 53 লিঙ্গ : মহিলা	ফটো উপলব্ধ	1137	GPP2313666	নাম : বিশ্বনাথ মোদক পিতার নাম: করালী মোদক বাড়ির নং : n0119 বয়স : 50 লিঙ্গ : পুরুষ	ফটো উপলব্ধ
1138	GPP2313930	নাম : আদিত্য মোদক পিতার নাম: করালী মোদক বাড়ির নং : n0119 বয়স : 39 লিঙ্গ : পুরুষ	ফটো উপলব্ধ	1139	GPP2605970	নাম : সোমনাথ মোদক পিতার নাম: অনিল মোদক বাড়ির নং : n0098 বয়স : 55 লিঙ্গ : পুরুষ	ফটো উপলব্ধ	1140	GPP2605988	নাম : বেলারানী মোদক স্বামীর নাম: সোমনাথ মোদক বাড়ির নং : n0098 বয়স : 45 লিঙ্গ : মহিলা	ফটো উপলব্ধ

বিধানসভা নির্বাচনক্ষেত্রের নং, নাম : 245-পাড়া
ভাগ নং, নাম : 1-রামকৃষ্ণপুর, আনসারীপাড়া ও মাহাতপাড়া

1141	WNM2407161	নাম : পূজা বাউরী স্বামীর নাম: দিনেশ বাউরী বাড়ির নং : এন0096 বয়স : 24 লিঙ্গ : মহিলা	ফটো উপলব্ধ	1142	WNM2410413	নাম : মৌসুমী মোদক স্বামীর নাম: অচিন্ত মোদক বাড়ির নং : নং25 বয়স : 23 লিঙ্গ : মহিলা	ফটো উপলব্ধ	1143	WNM1557842	নাম : অচিন্ত্য মোদক পিতার নাম: রোহিত মোদক বাড়ির নং : n0192 বয়স : 32 লিঙ্গ : পুরুষ	ফটো উপলব্ধ
1144	WNM2321768	নাম : বেবি মোদক স্বামীর নাম: রামেশ্বর মোদক বাড়ির নং : N001 বয়স : 30 লিঙ্গ : মহিলা	ফটো উপলব্ধ	1145	WB/35/240/354062	নাম : চিত্ত রঞ্জন মোদক পিতার নাম: জটাধারী মোদক বাড়ির নং : n0095 বয়স : 60 লিঙ্গ : পুরুষ	ফটো উপলব্ধ	1146	WNM0688796	নাম : রামেশ্বর মোদক পিতার নাম: সাগর চন্দ্র মোদক বাড়ির নং : n0148 বয়স : 36 লিঙ্গ : পুরুষ	ফটো উপলব্ধ
1147	GPP1274810	নাম : সুনীল মোদক পিতার নাম: রাধানাথ মোদক বাড়ির নং : n0100 বয়স : 68 লিঙ্গ : পুরুষ	ফটো উপলব্ধ	1148	WNM2367514	নাম : সবিতা মোদক স্বামীর নাম: সাগর চন্দ্র মোদক বাড়ির নং : n0148 বয়স : 61 লিঙ্গ : মহিলা	ফটো উপলব্ধ	1149	WNM2488039	নাম : দিল মহম্মদ আনসারী পিতার নাম: মহরম আনসারী বাড়ির নং : নং025 বয়স : 23 লিঙ্গ : পুরুষ	ফটো উপলব্ধ
1150	WNM2487924	নাম : রিতা মাহাত স্বামীর নাম: সত্যজিৎ মাহাত বাড়ির নং : নং025 বয়স : 26 লিঙ্গ : মহিলা	ফটো উপলব্ধ	1151	WNM2488872	নাম : মাইরম খাতুন স্বামীর নাম: সাদ্দাম আনসারী বাড়ির নং : নং025 বয়স : 22 লিঙ্গ : মহিলা	ফটো উপলব্ধ	1152	WB/35/240/354509	নাম : সুন্দরা মোদক স্বামীর নাম: সুনীল মোদক বাড়ির নং : n0100 বয়স : 61 লিঙ্গ : মহিলা	ফটো উপলব্ধ
1153	WB/35/240/354524	নাম : আন্বা মোদক স্বামীর নাম: বিনোদ মোদক বাড়ির নং : n0144 বয়স : 62 লিঙ্গ : মহিলা	ফটো উপলব্ধ	1154	WNM2488823	নাম : রেণুকা মহাত স্বামীর নাম: দীপক মাহাত বাড়ির নং : নং025 বয়স : 22 লিঙ্গ : মহিলা	ফটো উপলব্ধ	1155	WB/35/240/354505	নাম : আরতি মোদক স্বামীর নাম: রামকিংকর মোদক বাড়ির নং : n0097 বয়স : 61 লিঙ্গ : মহিলা	ফটো উপলব্ধ
1156	WNM1864693	নাম : বাবু মোদক পিতার নাম: রামকিংকর মোদক বাড়ির নং : n0097 বয়স : 29 লিঙ্গ : পুরুষ	ফটো উপলব্ধ	1157	GPP1274455	নাম : দিপালী মোদক স্বামীর নাম: চিত্ত মোদক বাড়ির নং : n0095 বয়স : 53 লিঙ্গ : মহিলা	ফটো উপলব্ধ	1158	WB/35/240/354048	নাম : রামকিংকর মোদক পিতার নাম: জটাধারী মোদক বাড়ির নং : n0097 বয়স : 67 লিঙ্গ : পুরুষ	ফটো উপলব্ধ
1159	WNM1456359	নাম : পিণ্টু মোদক পিতার নাম: রাম কিংকর মোদক বাড়ির নং : n0097 বয়স : 35 লিঙ্গ : পুরুষ	ফটো উপলব্ধ	1160	WNM2034783	নাম : প্রশান্ত মোদক পিতার নাম: চিত্ত রঞ্জন মোদক বাড়ির নং : n0095 বয়স : 27 লিঙ্গ : পুরুষ	ফটো উপলব্ধ	1161	WNM2079218	নাম : সুশান্ত মোদক পিতার নাম: চিত্তরঞ্জন মোদক বাড়ির নং : n0095 বয়স : 26 লিঙ্গ : পুরুষ	ফটো উপলব্ধ
1162	WNM2034866	নাম : বিকাশ মোদক পিতার নাম: মহাবীর মোদক বাড়ির নং : n0122 বয়স : 27 লিঙ্গ : পুরুষ	ফটো উপলব্ধ	1163	WNM2034924	নাম : সাবিত্রী মোদক স্বামীর নাম: পবিত্র মোদক বাড়ির নং : n0192 বয়স : 27 লিঙ্গ : মহিলা	ফটো উপলব্ধ	1164	WNM1772292	নাম : বীরেন মোদক পিতার নাম: শিবরাম মোদক বাড়ির নং : n0119 বয়স : 30 লিঙ্গ : পুরুষ	ফটো উপলব্ধ
1165	WNM1989235	নাম : হীরেন মোদক পিতার নাম: শিবরাম মোদক বাড়ির নং : n0100 বয়স : 28 লিঙ্গ : পুরুষ	ফটো উপলব্ধ	1166	WB/35/240/354237	নাম : হেলী রায় স্বামীর নাম: কাশিনাথ রায় বাড়ির নং : n0168 বয়স : 71 লিঙ্গ : মহিলা	ফটো উপলব্ধ	1167	WB/35/240/354396	নাম : রঞ্জিত রায় পিতার নাম: কাশিনাথ রায় বাড়ির নং : n0168 বয়স : 53 লিঙ্গ : পুরুষ	ফটো উপলব্ধ
1168	WB/35/240/354238	নাম : কবিতা রায় স্বামীর নাম: রঞ্জিত রায় বাড়ির নং : n0168 বয়স : 49 লিঙ্গ : মহিলা	ফটো উপলব্ধ	1169	WNM1772367	নাম : সুবোধ রায় পিতার নাম: রঞ্জিত রায় বাড়ির নং : n0168 বয়স : 31 লিঙ্গ : পুরুষ	ফটো উপলব্ধ	1170	WB/35/240/354652	নাম : বারিক রায় পিতার নাম: কাশিনাথ রায় বাড়ির নং : n0168 বয়স : 49 লিঙ্গ : পুরুষ	ফটো উপলব্ধ

1171	GPP2313807	নাম : সুবা রায় স্বামীর নাম: বারিক রায় বাড়ির নং : n0168 বয়স : 44 লিঙ্গ : মহিলা	ফটো উপলব্ধ	1172	GPP2313815	নাম : রবিন রায় পিতার নাম: কাশিনাথ রায় বাড়ির নং : n0168 বয়স : 44 লিঙ্গ : পুরুষ	ফটো উপলব্ধ	1173	GPP2712149	নাম : প্রদীপ কুমার রায় পিতার নাম: কাশিনাথ রায় বাড়ির নং : n0168 বয়স : 38 লিঙ্গ : পুরুষ	ফটো উপলব্ধ
1174	WNM0689125	নাম : দিলীপ রায় পিতার নাম: কাশিনাথ রায় বাড়ির নং : n0168 বয়স : 36 লিঙ্গ : পুরুষ	ফটো উপলব্ধ	1175	WB/35/240/354026	নাম : জগন্নাথ রায় পিতার নাম: কেনারাম রায় বাড়ির নং : n0169 বয়স : 81 লিঙ্গ : পুরুষ	ফটো উপলব্ধ	1176	WB/35/240/354109	নাম : সাবিত্রী রায় স্বামীর নাম: জগন্নাথ রায় বাড়ির নং : n0169 বয়স : 71 লিঙ্গ : মহিলা	ফটো উপলব্ধ
1177	GPP2606127	নাম : সুবল রায় পিতার নাম: জগন্নাথ রায় বাড়ির নং : n0169 বয়স : 53 লিঙ্গ : পুরুষ	ফটো উপলব্ধ	1178	WB/35/240/354110	নাম : শ্রদ্ধাবতি রায় স্বামীর নাম: সুবল রায় বাড়ির নং : n0169 বয়স : 50 লিঙ্গ : মহিলা	ফটো উপলব্ধ	1179	WB/35/240/354564	নাম : সুদাম রায় পিতার নাম: জগন্নাথ রায় বাড়ির নং : n0169 বয়স : 49 লিঙ্গ : পুরুষ	ফটো উপলব্ধ
1180	WNM1557784	নাম : দীনবন্ধু রায় পিতার নাম: জগন্নাথ রায় বাড়ির নং : n0169 বয়স : 33 লিঙ্গ : পুরুষ	ফটো উপলব্ধ	1181	WB/35/240/354545	নাম : সন্দ্যারানী রায় স্বামীর নাম: অজিত রায় বাড়ির নং : n0170 বয়স : 66 লিঙ্গ : মহিলা	ফটো উপলব্ধ	1182	WNM1772441	নাম : শিব শঙ্কর রায় পিতার নাম: অজিত রায় বাড়ির নং : n0170 বয়স : 35 লিঙ্গ : পুরুষ	ফটো উপলব্ধ
1183	WNM2079200	নাম : পূর্ণিমা রায় স্বামীর নাম: প্রদীপ কুমার রায় বাড়ির নং : n0168 বয়স : 28 লিঙ্গ : মহিলা	ফটো উপলব্ধ	1184	WNM2410256	নাম : পঞ্চমী রায় স্বামীর নাম: দিলীপ রায় বাড়ির নং : নং 70 বয়স : 24 লিঙ্গ : মহিলা	ফটো উপলব্ধ	1185	WNM1330265	নাম : বিষ্ণুপ্রিয়া রায় স্বামীর নাম: রবীন রায় বাড়ির নং : n0168 বয়স : 35 লিঙ্গ : মহিলা	ফটো উপলব্ধ
1186	WNM2144921	নাম : শনকা রায় স্বামীর নাম: চণ্ডী চরণ রায় বাড়ির নং : এন0000 বয়স : 42 লিঙ্গ : মহিলা	ফটো উপলব্ধ	1187	WNM2144939	নাম : মীঠু রায় স্বামীর নাম: সাধন চন্দ্র রায় বাড়ির নং : এন0000 বয়স : 30 লিঙ্গ : মহিলা	ফটো উপলব্ধ	1188	WNM2144772	নাম : শকুন্তলা রায় স্বামীর নাম: সুদাম রায় বাড়ির নং : নং000 বয়স : 27 লিঙ্গ : মহিলা	ফটো উপলব্ধ
1189	GPP1370451	নাম : হিমাংশু রায় পিতার নাম: সর্বানন্দ রায় বাড়ির নং : বয়স : 61 লিঙ্গ : পুরুষ	ফটো উপলব্ধ	1190	WNM2269264	নাম : মধুসূদন রায় পিতার নাম: সর্বানন্দ রায় বাড়ির নং : বয়স : 59 লিঙ্গ : পুরুষ	ফটো উপলব্ধ	1191	GPP1370014	নাম : সুধাংশু রায় পিতার নাম: সর্বানন্দ রায় বাড়ির নং : বয়স : 63 লিঙ্গ : পুরুষ	ফটো উপলব্ধ
1192	WNM2317311	নাম : সোনালী রায় স্বামীর নাম: প্রশান্ত রায় বাড়ির নং : N001 বয়স : 25 লিঙ্গ : মহিলা	ফটো উপলব্ধ	1193	WNM2411189	নাম : দোলন রায় স্বামীর নাম: সুবোধ রায় বাড়ির নং : নং15 বয়স : 24 লিঙ্গ : মহিলা	ফটো উপলব্ধ	1194	WNM1557859	নাম : প্রশান্ত কুমার রায় পিতার নাম: সুধাংশু রায় বাড়ির নং : বয়স : 32 লিঙ্গ : পুরুষ	ফটো উপলব্ধ
1195	GPP1370444	নাম : তুলসী রায় স্বামীর নাম: হিমাংশু রায় বাড়ির নং : বয়স : 45 লিঙ্গ : মহিলা	ফটো উপলব্ধ	1196	WNM2269140	নাম : ছায়া রায় স্বামীর নাম: সুধাংশু রায় বাড়ির নং : n0166 বয়স : 56 লিঙ্গ : মহিলা	ফটো উপলব্ধ	1197	GPP2313856	নাম : অনন্ত প্রসাদ রায় পিতার নাম: পশুপতি রায় বাড়ির নং : 234 বয়স : 41 লিঙ্গ : পুরুষ	ফটো উপলব্ধ
1198	WNM2079226	নাম : সহেলী গাঙ্গুলী স্বামীর নাম: কার্জন কুমার রায় বাড়ির নং : বয়স : 32 লিঙ্গ : মহিলা	ফটো উপলব্ধ	1199	WNM2269199	নাম : যাদব চন্দ্র রায় পিতার নাম: সর্বানন্দ রায় বাড়ির নং : বয়স : 50 লিঙ্গ : পুরুষ	ফটো উপলব্ধ	1200	WB/35/240/354711	নাম : সাধনচন্দ্র রায় পিতার নাম: মাগারাম রায় বাড়ির নং : n0167 বয়স : 52 লিঙ্গ : পুরুষ	ফটো উপলব্ধ

বিধানসভা নির্বাচনক্ষেত্রের নং, নাম : 245-পাড়া
ভাগ নং, নাম : 1-রামকৃষ্ণপুর, আনসারীপাড়া ও মাহাতপাড়া

1201	GPP1325471	নাম : কাঞ্চন কুমার রায় পিতার নাম: সর্বাশ্রয় রায় বাড়ির নং : বয়স : 41 লিঙ্গ : পুরুষ	ফটো উপলব্ধ	1202	GPP2712123	নাম : নিত্যানন্দ রায় পিতার নাম: সুধাংশু রায় বাড়ির নং : বয়স : 37 লিঙ্গ : পুরুষ	ফটো উপলব্ধ	1203	GPP2712131	নাম : মিঠুন রায় পিতার নাম: গুহিরাম রায় বাড়ির নং : n0167 বয়স : 37 লিঙ্গ : পুরুষ	ফটো উপলব্ধ
1204	GPP2313849	নাম : ববিতা রায় স্বামীর নাম: সত্যপ্রসাদ রায় বাড়ির নং : n0167 বয়স : 44 লিঙ্গ : মহিলা	ফটো উপলব্ধ	1205	WB/35/240/354656	নাম : চন্ডীচরণ রায় পিতার নাম: বলহরি রায় বাড়ির নং : n0165 বয়স : 50 লিঙ্গ : পুরুষ	ফটো উপলব্ধ	1206	GPP2313872	নাম : বুড়ি রায় স্বামীর নাম: ফটিক রায় বাড়ির নং : n0165 বয়স : 51 লিঙ্গ : মহিলা	ফটো উপলব্ধ
1207	WB/35/240/354630	নাম : গুহিরাম রায় পিতার নাম: মাগারাম রায় বাড়ির নং : n0167 বয়স : 66 লিঙ্গ : পুরুষ	ফটো উপলব্ধ	1208	WB/35/240/354582	নাম : মীরাবালা রায় স্বামীর নাম: গুহিরাম রায় বাড়ির নং : n0167 বয়স : 61 লিঙ্গ : মহিলা	ফটো উপলব্ধ	1209	WNM2346054	নাম : রাবিনা খাতুন পিতার নাম: তসলিম আনসারী বাড়ির নং : এন0107 বয়স : 24 লিঙ্গ : মহিলা	ফটো উপলব্ধ
1210	WNM2700276	নাম : মধুমিতা মাহাত স্বামীর নাম: গৌতম মাহাত বাড়ির নং : এন012 বয়স : 21 লিঙ্গ : মহিলা	ফটো উপলব্ধ	1211	WNM2709541	নাম : রাহুল কর্মকার পিতার নাম: নেপাল কর্মকার বাড়ির নং : এন0024 বয়স : 19 লিঙ্গ : পুরুষ	ফটো উপলব্ধ	1212	WNM2710283	নাম : কম্পনা মাহাত স্বামীর নাম: কৃষ্ণেন্দু মাহাত বাড়ির নং : এন0157 বয়স : 24 লিঙ্গ : মহিলা	ফটো উপলব্ধ
1213	WNM2710317	নাম : আরতি বাউরী স্বামীর নাম: নটবর বাউরী বাড়ির নং : এন0181 বয়স : 23 লিঙ্গ : মহিলা	ফটো উপলব্ধ	1214	WNM2710333	নাম : রীনা মাহাত স্বামীর নাম: রাহুল মাহাত বাড়ির নং : এন0057 বয়স : 25 লিঙ্গ : মহিলা	ফটো উপলব্ধ	1215	WNM2710366	নাম : রুপা মোদক স্বামীর নাম: পিন্টু মোদক বাড়ির নং : এন0139 বয়স : 35 লিঙ্গ : মহিলা	ফটো উপলব্ধ
1216	WNM2710408	নাম : হেমন্ত মাহাত পিতার নাম: অতুল মাহাত বাড়ির নং : এন0036 বয়স : 19 লিঙ্গ : পুরুষ	ফটো উপলব্ধ	1217	WNM2719979	নাম : জশেনজিত বাউরী পিতার নাম: ঘাসিরাম বাউরী বাড়ির নং : এন001 বয়স : 20 লিঙ্গ : পুরুষ	ফটো উপলব্ধ	1218	WNM2727873	নাম : দেবজয় মাহাত পিতার নাম: প্রভাস চন্দ্র মাহাত বাড়ির নং : এন0161 বয়স : 19 লিঙ্গ : পুরুষ	ফটো উপলব্ধ
1219	WNM2727907	নাম : দুর্ঘন্ধন মাহাত পিতার নাম: অজয় মাহাত বাড়ির নং : এন0045 বয়স : 22 লিঙ্গ : পুরুষ	ফটো উপলব্ধ	1220	WNM2729283	নাম : বাদল বাউরী পিতার নাম: অভিমন্যু বাউরী বাড়ির নং : এন0185 বয়স : 20 লিঙ্গ : পুরুষ	ফটো উপলব্ধ	1221	WNM2729366	নাম : সন্দীপ বাউরী পিতার নাম: যোগীন্দ্র বাউরী বাড়ির নং : এন0187 বয়স : 21 লিঙ্গ : পুরুষ	ফটো উপলব্ধ
1222	WNM2735488	নাম : অপর্ণা কর্মকার স্বামীর নাম: গৌতম কর্মকার বাড়ির নং : এন0026 বয়স : 19 লিঙ্গ : মহিলা	ফটো উপলব্ধ	1223	WNM2736551	নাম : উত্তম মাহাত পিতার নাম: তরনী মাহাত বাড়ির নং : এন0089 বয়স : 20 লিঙ্গ : পুরুষ	ফটো উপলব্ধ	1224	WNM2736569	নাম : দেবদীপ মাহাত পিতার নাম: কাজল কুমার মাহাত বাড়ির নং : এন0162 বয়স : 19 লিঙ্গ : পুরুষ	ফটো উপলব্ধ
1225	WNM2737187	নাম : চয়ন মাহাত পিতার নাম: জগদীশ মাহাত বাড়ির নং : এন0150 বয়স : 19 লিঙ্গ : পুরুষ	ফটো উপলব্ধ	1226	WNM2738029	নাম : বাদল মাহাত পিতার নাম: ক্ষেত্রমোহন মাহাত বাড়ির নং : এন0036 বয়স : 19 লিঙ্গ : পুরুষ	ফটো উপলব্ধ	1227	WNM2740611	নাম : সুজিত মাহাত পিতার নাম: অর্ধেন্দু মাহাত বাড়ির নং : এন0157 বয়স : 19 লিঙ্গ : পুরুষ	ফটো উপলব্ধ
1228	WNM2741262	নাম : অসিম কুমার মাহাত পিতার নাম: দিলীপ কুমার মাহাত বাড়ির নং : 0057 বয়স : 22 লিঙ্গ : পুরুষ	ফটো উপলব্ধ	1229	WNM2743961	নাম : জ্যোৎস্না মাহাত পিতার নাম: অজয় মাহাত বাড়ির নং : রামকৃষ্ণপুর (জে.এল.নং-30) বয়স : 24 লিঙ্গ : মহিলা	ফটো উপলব্ধ	1230	WNM2750594	নাম : শুভজিৎ গাঙ্গুলি পিতার নাম: দয়াময় গাঙ্গুলি বাড়ির নং : বীলোজ-রামকৃষ্ণপুর বয়স : 19 লিঙ্গ : পুরুষ	ফটো উপলব্ধ

1231	WNM2750685	ফটো উপলব্ধ
নাম : কুম্পংদার কর্মকার পিতার নাম: আকলু কর্মকার বাড়ির নং : বীলেজ-রামকৃষ্ণপুর বয়স : 24 লিঙ্গ : পুরুষ		

1232	WNM2750727	ফটো উপলব্ধ
নাম : রহিসুদ্দিন আনসারি পিতার নাম: আলিমুদ্দিন আনসারি বাড়ির নং : রামকৃষ্ণপুর বয়স : 19 লিঙ্গ : পুরুষ		

1233	WNM2750776	ফটো উপলব্ধ
নাম : আবুল আনসারী পিতার নাম: আলিহুসেন আনসারী বাড়ির নং : বীলেজ-রামকৃষ্ণপুর বয়স : 20 লিঙ্গ : পুরুষ		

1234	WNM2751105	ফটো উপলব্ধ
নাম : সঞ্জয় মাহাত পিতার নাম: কার্তিক মাহাত বাড়ির নং : n0086 বয়স : 22 লিঙ্গ : পুরুষ		

বিধানসভা নির্বাচনক্ষেত্রের নং, নাম : 245-পাড়া
1- সংযোজন তালিকা 1 (01-01-2026 28-02-2026)

নির্বাচক সংখ্যার সারসংক্ষেপ :								
A) নির্বাচকের সংখ্যা :								
	নির্বাচক তালিকার প্রকৃতি	নির্বাচক তালিকার পরিচিতি :	নির্বাচকের সংখ্যা :					
			পুরুষ	মহিলা	তৃতীয় লিঙ্গ	মোট		
I	মূল তালিকা	মূল তালিকা	বিশেষ নিবিড় সংশোধনী ২০২৬-এর চূড়ান্ত ভোটার তালিকা		665	569	0	1234
II	1- সংযোজন তালিকা	সংযোজনী 1	বিশেষ সংক্ষিপ্ত সংশোধন 2026		0	0	0	0
III	2- বিয়োজন তালিকা	সংযোজনী 1	বিশেষ সংক্ষিপ্ত সংশোধন 2026		0	0	0	0
IV	'লিঙ্গ ক্ষেত্রের' পরিবর্তনের কারণে পার্থক্য			0	0	0	0	
নির্বাচকের মোট সংখ্যা (I+II-III+IV)				665	569	0	1234	
B) ক্রটি সংশোধনের সংখ্যা :								
নির্বাচক তালিকার প্রকৃতি	নির্বাচক তালিকার পরিচিতি :	ক্রটি সংশোধনের সংখ্যা :						
সংযোজনী 1	বিশেষ সংক্ষিপ্ত সংশোধন 2026	0						

নির্বাচক নিবন্ধন আধিকারিকের স্বাক্ষর

E-মৃত, S-স্থানান্তরিত, R-একাধিকবার অন্তর্ভুক্ত, M-নিখোঁজ, Q-যোগ্য নহে