

নির্বাচক তালিকা 2026 S25 পশ্চিমবঙ্গ

বিধানসভা নির্বাচনক্ষেত্রের নং, নাম ও সংরক্ষণের স্থিতি : 245 - পাড়া (তপশীলি জাতি)		অংশ নং : 19																			
বিধানসভা নির্বাচনক্ষেত্রটি যে লোকসভা নির্বাচনক্ষেত্রের / ক্ষেত্রসমূহের অন্তর্ভুক্ত তার নং, নাম ও সংরক্ষণ স্থিতি : 35 - পুরুলিয়া (সাধারণ)																					
1. সংশোধনের পূর্ণ বিবরণ																					
সংশোধনের বৎসর :	2026	নির্বাচক তালিকার পরিচিতি :																			
ভিত্তি তারিখ :	01-01-2026	বিশেষ নিবিড় সংশোধনী ২০২৬-এর চূড়ান্ত ভোটার তালিকা																			
সংশোধনের প্রকৃতি :	বিশেষ নিবিড় সংশোধনী 2026																				
প্রকাশনার তারিখ :	28-02-2026																				
2. অংশ ও নির্বাচনী এলাকার পূর্ণ বিবরণ :																					
অংশের ভাগ নং ও নাম :																					
1-চেলিয়ামা(আংশিক),চকবড়হিড়া		<table style="width: 100%; border-collapse: collapse;"> <tr> <td style="width: 60%;">প্রধান শহর/গ্রাম</td> <td style="width: 40%;">: চেলিয়ামা</td> </tr> <tr> <td>ওয়ার্ড</td> <td>:</td> </tr> <tr> <td>থানা</td> <td>: রঘুনাথপুর</td> </tr> <tr> <td>গ্রাম পঞ্চায়েত</td> <td>: চেলিয়ামা</td> </tr> <tr> <td>ব্লক</td> <td>: রঘুনাথপুর-2</td> </tr> <tr> <td>মহকুমা</td> <td>: রঘুনাথপুর</td> </tr> <tr> <td>জেলা</td> <td>: পুরুলিয়া</td> </tr> <tr> <td>পিন</td> <td>: 723146</td> </tr> </table>				প্রধান শহর/গ্রাম	: চেলিয়ামা	ওয়ার্ড	:	থানা	: রঘুনাথপুর	গ্রাম পঞ্চায়েত	: চেলিয়ামা	ব্লক	: রঘুনাথপুর-2	মহকুমা	: রঘুনাথপুর	জেলা	: পুরুলিয়া	পিন	: 723146
প্রধান শহর/গ্রাম	: চেলিয়ামা																				
ওয়ার্ড	:																				
থানা	: রঘুনাথপুর																				
গ্রাম পঞ্চায়েত	: চেলিয়ামা																				
ব্লক	: রঘুনাথপুর-2																				
মহকুমা	: রঘুনাথপুর																				
জেলা	: পুরুলিয়া																				
পিন	: 723146																				
3. ভোট গ্রহন কেন্দ্রের পূর্ণ বিবরণ :																					
ভোট গ্রহন কেন্দ্রের নং, নাম :		ভোট গ্রহন কেন্দ্রের শ্রেণী :		গ্রামীণ																	
19 - চেলিয়ামা বি.পি. হাইস্কুল		এই অংশে সহায়ক ভোটগ্রহন কেন্দ্রের সংখ্যা		0																	
ভোট গ্রহন কেন্দ্রের ঠিকানা :		:																			
চেলিয়ামা বি.পি. হাইস্কুল, - রুম-2, চেলিয়ামা																					
4. নির্বাচকের সংখ্যা :																					
প্রথম ক্রমিক নং	শেষ ক্রমিক নং	মোট সংখ্যা																			
		পুরুষ	মহিলা	তৃতীয় লিঙ্গ	মোট																
1	846	415	431	0	846																

নির্বাচক নিবন্ধন আধিকারিকের স্বাক্ষর

Nazri Naksha

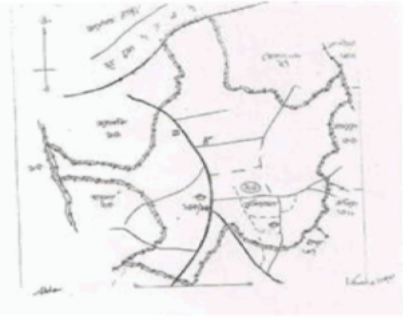

Google Map View



Polling Station Building Front View



Polling Station Front View



Cad View

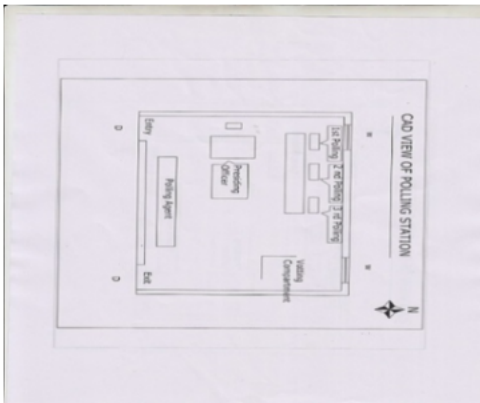

Key MAP View

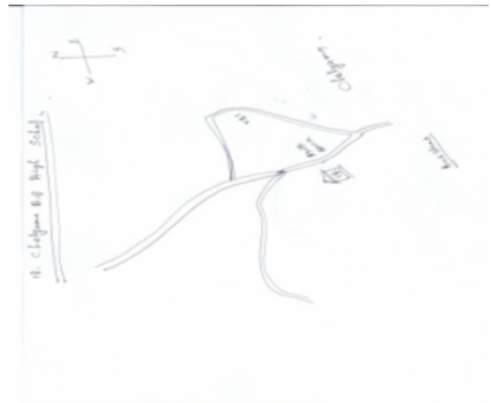

বিধানসভা নির্বাচনক্ষেত্রের নং, নাম : 245-পাড়া
ভাগ নং, নাম : 1-চেলিয়ামা(আংশিক),চকবড়হিড়া

1 নাম : রুবী খাতুন পিতার নাম: মহম্মাদ আকতার বাড়ির নং : n0082 বয়স : 31 লিঙ্গ : মহিলা	WNM1591353 ফটো উপলব্ধ	2 নাম : আজাদ মনসুরী পিতার নাম: আকতার মনসুরী বাড়ির নং : n0082 বয়স : 32 লিঙ্গ : পুরুষ	WNM1806785 ফটো উপলব্ধ	3 নাম : ফুলজান বিবি স্বামীর নাম: মজিদ আনসারী বাড়ির নং : n0012 বয়স : 45 লিঙ্গ : মহিলা	WNM1249531 ফটো উপলব্ধ
4 নাম : সজিনা বিবি স্বামীর নাম: গোলাম আনসারী বাড়ির নং : n0010 বয়স : 37 লিঙ্গ : মহিলা	WNM1250075 ফটো উপলব্ধ	5 নাম : গোলাম আনসারী পিতার নাম: রফিক আনসারী বাড়ির নং : n0010 বয়স : 38 লিঙ্গ : পুরুষ	WNM1249952 ফটো উপলব্ধ	6 নাম : সাদ্দাম আনসারী পিতার নাম: রফিদ আনসারী বাড়ির নং : n0010 বয়স : 31 লিঙ্গ : পুরুষ	WNM1694561 ফটো উপলব্ধ
7 নাম : সবুরন বিবি স্বামীর নাম: রফিদ আনসারী বাড়ির নং : n0010 বয়স : 54 লিঙ্গ : মহিলা	WB/35/240/090447 ফটো উপলব্ধ	8 নাম : রফিদ আনসারী পিতার নাম: আবুদিন আনসারী বাড়ির নং : n0010 বয়স : 57 লিঙ্গ : পুরুষ	WB/35/240/090721 ফটো উপলব্ধ	9 নাম : নাজমা খাতুন পিতার নাম: রুস্তম আনসারী বাড়ির নং : n0010 বয়স : 29 লিঙ্গ : মহিলা	WNM1821487 ফটো উপলব্ধ
10 নাম : আজমা খাতুন পিতার নাম: রুস্তম আনসারী বাড়ির নং : n0010 বয়স : 30 লিঙ্গ : মহিলা	WNM1821495 ফটো উপলব্ধ	11 নাম : রুকসানা বিবি স্বামীর নাম: কলিম আনসারী বাড়ির নং : n0010 বয়স : 31 লিঙ্গ : মহিলা	WNM1821461 ফটো উপলব্ধ	12 নাম : কলিম আনসারী পিতার নাম: রুস্তম আনসারী বাড়ির নং : n0010 বয়স : 39 লিঙ্গ : পুরুষ	WNM1591270 ফটো উপলব্ধ
13 নাম : বরকত আনসারী পিতার নাম: মহরআলি আনসারী বাড়ির নং : n0009 বয়স : 30 লিঙ্গ : পুরুষ	WNM1821362 ফটো উপলব্ধ	14 নাম : গুলেজান বিবি স্বামীর নাম: জাবদালী আনসারী বাড়ির নং : n0009 বয়স : 38 লিঙ্গ : মহিলা	WNM1249473 ফটো উপলব্ধ	15 নাম : মোমেনা বিবি স্বামীর নাম: জহরআলি আনসারী বাড়ির নং : n0009 বয়স : 40 লিঙ্গ : মহিলা	WNM1250158 ফটো উপলব্ধ
16 নাম : দিপালী ঘোষ স্বামীর নাম: কাজল ঘোষ বাড়ির নং : n0009 বয়স : 55 লিঙ্গ : মহিলা	WNM1249895 ফটো উপলব্ধ	17 নাম : সাইদুন বিবি স্বামীর নাম: সহরালি আনসারী বাড়ির নং : n0009 বয়স : 59 লিঙ্গ : মহিলা	WB/35/240/090359 ফটো উপলব্ধ	18 নাম : জাবেদালী আনসারী পিতার নাম: সফুর আনসারী বাড়ির নং : n0009 বয়স : 39 লিঙ্গ : পুরুষ	WNM1249879 ফটো উপলব্ধ
19 নাম : জহরালি আনসারী পিতার নাম: সফুর আনসারী বাড়ির নং : n0009 বয়স : 49 লিঙ্গ : পুরুষ	WB/35/240/090522 ফটো উপলব্ধ	20 নাম : সেহেলা বিবি স্বামীর নাম: মহরালী আনসারী বাড়ির নং : n0009 বয়স : 53 লিঙ্গ : মহিলা	WB/35/240/090305 ফটো উপলব্ধ	21 নাম : সহরালী আনসারী পিতার নাম: সফুর আনসারী বাড়ির নং : n0009 বয়স : 61 লিঙ্গ : পুরুষ	GPP1754308 ফটো উপলব্ধ
22 নাম : ফতেমা বিবি স্বামীর নাম: সফুর আনসারী বাড়ির নং : n0009 বয়স : 81 লিঙ্গ : মহিলা	WB/35/240/090315 ফটো উপলব্ধ	23 নাম : আসমা বিবি স্বামীর নাম: মুসলিম আনসারী বাড়ির নং : n0008 বয়স : 42 লিঙ্গ : মহিলা	WNM1249770 ফটো উপলব্ধ	24 নাম : মুসলীম আনসারী পিতার নাম: জানমোহম্মদ আনসারী বাড়ির নং : n0008 বয়স : 53 লিঙ্গ : পুরুষ	WB/35/240/090729 ফটো উপলব্ধ
25 নাম : নইমা বিবি স্বামীর নাম: দিলজান আনসারী বাড়ির নং : n0016 বয়স : 34 লিঙ্গ : মহিলা	WNM1591155 ফটো উপলব্ধ	26 নাম : দিলজান আনসারী পিতার নাম: আফাজউদ্দিন বাড়ির নং : n0016 বয়স : 39 লিঙ্গ : পুরুষ	GPP2685675 ফটো উপলব্ধ	27 নাম : জকিদান বিবি স্বামীর নাম: হাফাজুদ্দিন আনসারী বাড়ির নং : n0016 বয়স : 66 লিঙ্গ : মহিলা	WB/35/240/090144 ফটো উপলব্ধ
28 নাম : সমিম আনসারী মায়ের নাম: ফতেমা আনসারী বাড়ির নং : n0012 বয়স : 30 লিঙ্গ : পুরুষ	WNM1694736 ফটো উপলব্ধ	29 নাম : নইমা বিবি স্বামীর নাম: মজাহির আনসারী বাড়ির নং : n0149 বয়স : 44 লিঙ্গ : মহিলা	WNM0052480 ফটো উপলব্ধ	30 নাম : রুকসানা বিবি স্বামীর নাম: সেলীম আনসারী বাড়ির নং : n0010 বয়স : 38 লিঙ্গ : মহিলা	WNM0052373 ফটো উপলব্ধ

31 নাম : কলসুম বিবি স্বামীর নাম: আল্টু আনসারী বাড়ির নং : n0011 বয়স : 27 লিঙ্গ : মহিলা	GPP2142958 ফটো উপলব্ধ	32 নাম : সাইরুন বিবি স্বামীর নাম: জাহাঙ্গীর আনসারী বাড়ির নং : n0008 বয়স : 58 লিঙ্গ : মহিলা	WNM2208700 ফটো উপলব্ধ	33 নাম : মহ বিটু মনসুরী পিতার নাম: মহ আক্তার মনসুরী বাড়ির নং : n0082 বয়স : 36 লিঙ্গ : পুরুষ	WNM1511419 ফটো উপলব্ধ
34 নাম : বাবলু আনসারী পিতার নাম: রুস্তম আনসারী বাড়ির নং : n0010 বয়স : 31 লিঙ্গ : পুরুষ	WNM1591403 ফটো উপলব্ধ	35 নাম : সেলীম আনসারী পিতার নাম: রুস্তম আনসারী বাড়ির নং : n0010 বয়স : 39 লিঙ্গ : পুরুষ	WNM0052365 ফটো উপলব্ধ	36 নাম : বৈইজুন বিবি স্বামীর নাম: হোসেন আনসারী বাড়ির নং : n0008 বয়স : 56 লিঙ্গ : মহিলা	WNM2208874 ফটো উপলব্ধ
37 নাম : ফরিদা বিবি স্বামীর নাম: আমজাদ আনসারী বাড়ির নং : n0008 বয়স : 33 লিঙ্গ : মহিলা	WNM1694678 ফটো উপলব্ধ	38 নাম : ইসলাম আনসারী পিতার নাম: আল্টু আনসারী বাড়ির নং : n0011 বয়স : 54 লিঙ্গ : পুরুষ	WNM2208742 ফটো উপলব্ধ	39 নাম : নিজামুদ্দিন আনসারী পিতার নাম: রফিদ আনসারী বাড়ির নং : n0010 বয়স : 35 লিঙ্গ : পুরুষ	WNM1250059 ফটো উপলব্ধ
40 নাম : জাহাঙ্গীর আনসারী পিতার নাম: জানমহম্মাদ আনসারী বাড়ির নং : n0008 বয়স : 60 লিঙ্গ : পুরুষ	WNM2208726 ফটো উপলব্ধ	41 নাম : আসলাম আনসারী পিতার নাম: জাহাঙ্গীর আনসারী বাড়ির নং : n0008 বয়স : 29 লিঙ্গ : পুরুষ	WNM1891092 ফটো উপলব্ধ	42 নাম : অনবর আনসারী পিতার নাম: আল্টু আনসারী বাড়ির নং : এন0011 বয়স : 24 লিঙ্গ : পুরুষ	WNM2417327 ফটো উপলব্ধ
43 নাম : মোকুল আনসারী পিতার নাম: ইসলাম আনসারী বাড়ির নং : এন0012 বয়স : 24 লিঙ্গ : পুরুষ	WNM2407948 ফটো উপলব্ধ	44 নাম : ফরজানা খাতুন স্বামীর নাম: মহ বিটু মনসুরী বাড়ির নং : n0082 বয়স : 28 লিঙ্গ : মহিলা	WNM1821586 ফটো উপলব্ধ	45 নাম : নাজেম খাতুন স্বামীর নাম: আসলাম আনসারী বাড়ির নং : এন0008 বয়স : 24 লিঙ্গ : মহিলা	WNM2416618 ফটো উপলব্ধ
46 নাম : মেরাজ আনসারী পিতার নাম: মুসলিম আনসারী বাড়ির নং : এন0008 বয়স : 22 লিঙ্গ : পুরুষ	WNM2568558 ফটো উপলব্ধ	47 নাম : ফাতেমা বিবি স্বামীর নাম: ইসরাইল আনসারী বাড়ির নং : n0004 বয়স : 58 লিঙ্গ : মহিলা	WNM1891506 ফটো উপলব্ধ	48 নাম : সামসের আনসারী পিতার নাম: সহরালী আনসারী বাড়ির নং : n0009 বয়স : 27 লিঙ্গ : পুরুষ	WNM2066579 ফটো উপলব্ধ
49 নাম : সবুরা বিবি স্বামীর নাম: নাজিমুদ্দিন আনসারী বাড়ির নং : n0188 বয়স : 61 লিঙ্গ : মহিলা	WB/35/240/090445 ফটো উপলব্ধ	50 নাম : রেজাবুল আনসারী পিতার নাম: ইসলাম আনসারী বাড়ির নং : n0011 বয়স : 29 লিঙ্গ : পুরুষ	WNM1981059 ফটো উপলব্ধ	51 নাম : সাবিনা খাতুন পিতার নাম: সহরালী আনসারী বাড়ির নং : n0009 বয়স : 28 লিঙ্গ : মহিলা	WNM1981067 ফটো উপলব্ধ
52 নাম : মর্জিনা খাতুন পিতার নাম: মহরাদীন আনসারী বাড়ির নং : n0009 বয়স : 29 লিঙ্গ : মহিলা	WNM1981109 ফটো উপলব্ধ	53 নাম : সমিমা বিবি স্বামীর নাম: নিজামুদ্দিন আনসারী বাড়ির নং : n0010 বয়স : 30 লিঙ্গ : মহিলা	WNM1981158 ফটো উপলব্ধ	54 নাম : আসদন বিবি স্বামীর নাম: ইসলাম আনসারী বাড়ির নং : n0011 বয়স : 46 লিঙ্গ : মহিলা	WNM2208759 ফটো উপলব্ধ
55 নাম : আমজাদ আনসারী পিতার নাম: জাহাঙ্গীর আনসারী বাড়ির নং : n0008 বয়স : 40 লিঙ্গ : পুরুষ	WNM0052795 ফটো উপলব্ধ	56 নাম : হোসেন আনসারী পিতার নাম: জান মহম্মাদ বাড়ির নং : n0008 বয়স : 48 লিঙ্গ : পুরুষ	WNM2208866 ফটো উপলব্ধ	57 নাম : হাসিনা খাতুন স্বামীর নাম: আক্তার মনসুরী বাড়ির নং : n0082 বয়স : 76 লিঙ্গ : মহিলা	GPP1324227 ফটো উপলব্ধ
58 নাম : রসুলন বিবি স্বামীর নাম: আবদৌন আনসারী বাড়ির নং : n0010 বয়স : 91 লিঙ্গ : মহিলা	WNM2208932 ফটো উপলব্ধ	59 নাম : সাকিলা বিবি স্বামীর নাম: রুস্তম আনসারী বাড়ির নং : n0010 বয়স : 57 লিঙ্গ : মহিলা	WNM2208965 ফটো উপলব্ধ	60 নাম : বন্দনা সূত্রধর স্বামীর নাম: ফটিক সূত্রধর বাড়ির নং : এন0011 বয়স : 51 লিঙ্গ : মহিলা	GPP2146108 ফটো উপলব্ধ

61	WNM2208791	নাম : আলটু আনসারী পিতার নাম: আকবর আনসারী বাড়ির নং : n0011 বয়স : 42 লিঙ্গ : পুরুষ	ফটো উপলব্ধ	62	WNM1694025	নাম : রাজু সূত্রধর পিতার নাম: ফটিক সূত্রধর বাড়ির নং : এন0011 বয়স : 34 লিঙ্গ : পুরুষ	ফটো উপলব্ধ	63	WNM2310480	নাম : সাকিলা খাতুন স্বামীর নাম: সাদ্দাম আনসারী বাড়ির নং : চকবড়হিড়া বয়স : 27 লিঙ্গ : মহিলা	ফটো উপলব্ধ
64	WNM2311942	নাম : সবনম খাতুন পিতার নাম: মুসলিম আনসারী বাড়ির নং : n0008 বয়স : 24 লিঙ্গ : মহিলা	ফটো উপলব্ধ	65	WNM2168128	নাম : মেমজান খাতুন পিতার নাম: হোসেন আনসারী বাড়ির নং : এন০০০৮ বয়স : 25 লিঙ্গ : মহিলা	ফটো উপলব্ধ	66	WNM2312254	নাম : পিন্টু মনসুরি পিতার নাম: আখতার মনসুরি বাড়ির নং : n0082 বয়স : 28 লিঙ্গ : পুরুষ	ফটো উপলব্ধ
67	WNM2416642	নাম : মালু বাউরী স্বামীর নাম: অজিত বাউরী বাড়ির নং : এন0012 বয়স : 32 লিঙ্গ : মহিলা	ফটো উপলব্ধ	68	WNM2501633	নাম : সলমা বিবি স্বামীর নাম: বরকত আনসারী বাড়ির নং : এন0009 বয়স : 25 লিঙ্গ : মহিলা	ফটো উপলব্ধ	69	WNM2573707	নাম : আকতার আনসারী পিতার নাম: মহারালি আনসারী বাড়ির নং : এন0009 বয়স : 21 লিঙ্গ : পুরুষ	ফটো উপলব্ধ
70	WNM2638641	নাম : মৈমুন বিবি স্বামীর নাম: নাজির আনসারী বাড়ির নং : এন0023 বয়স : 21 লিঙ্গ : মহিলা	ফটো উপলব্ধ	71	WNM2584886	নাম : নুরেশা বিবি স্বামীর নাম: সমিম আনসারী বাড়ির নং : এন0018 বয়স : 29 লিঙ্গ : মহিলা	ফটো উপলব্ধ	72	WNM2582310	নাম : আক্রম আনসারি পিতার নাম: মজিদ আনসারি বাড়ির নং : এন0095 বয়স : 23 লিঙ্গ : পুরুষ	ফটো উপলব্ধ
73	WNM0052498	নাম : রুকসান বিবি স্বামীর নাম: জামির আনসারী বাড়ির নং : n0012 বয়স : 38 লিঙ্গ : মহিলা	ফটো উপলব্ধ	74	WNM1249523	নাম : জামীর আনসারী পিতার নাম: মোবারক আনসারী বাড়ির নং : n0012 বয়স : 40 লিঙ্গ : পুরুষ	ফটো উপলব্ধ	75	WNM2310761	নাম : নসিম আনসারি পিতার নাম: রফি, দ আনসারি বাড়ির নং : n0208 বয়স : 24 লিঙ্গ : পুরুষ	ফটো উপলব্ধ
76	WNM2208676	নাম : সনাবানু বিবি স্বামীর নাম: সরুফুদ্দিন আনসারী বাড়ির নং : n0024 বয়স : 48 লিঙ্গ : মহিলা	ফটো উপলব্ধ	77	WNM1891183	নাম : সাদ্দাম আনসারী পিতার নাম: সেরাজ আনসারী বাড়ির নং : n0022 বয়স : 28 লিঙ্গ : পুরুষ	ফটো উপলব্ধ	78	WNM2417053	নাম : জিনাত পারবিন স্বামীর নাম: জোঙ্গিন আনসারি বাড়ির নং : এন0007 বয়স : 26 লিঙ্গ : মহিলা	ফটো উপলব্ধ
79	GPP2741189	নাম : সিদ্দিক আনসারী পিতার নাম: এবাদৎ আনসারী বাড়ির নং : n0006 বয়স : 37 লিঙ্গ : পুরুষ	ফটো উপলব্ধ	80	WNM2580991	নাম : তাজু আনসারি পিতার নাম: সমেদার আনসারি বাড়ির নং : এন0019 বয়স : 21 লিঙ্গ : পুরুষ	ফটো উপলব্ধ	81	WNM2572832	নাম : সামসের আনসারি পিতার নাম: সমেদার আনসারি বাড়ির নং : এন0019 বয়স : 22 লিঙ্গ : পুরুষ	ফটো উপলব্ধ
82	WNM2553915	নাম : লাদেন আনসারী পিতার নাম: সহরাপ আনসারী বাড়ির নং : এন0058 বয়স : 23 লিঙ্গ : পুরুষ	ফটো উপলব্ধ	83	GPP2537900	নাম : সেরাজুল আনসারী পিতার নাম: ইব্রাহিম আনসারী বাড়ির নং : চকবড়হিড়া বয়স : 65 লিঙ্গ : পুরুষ	ফটো উপলব্ধ	84	WNM2572931	নাম : ইরফান আনসারি পিতার নাম: ইমতিয়াজ আনসারি বাড়ির নং : এন0006 বয়স : 21 লিঙ্গ : পুরুষ	ফটো উপলব্ধ
85	WB/35/240/090237	নাম : ইদরিশ আনসারী পিতার নাম: এবাদৎ আনসারী বাড়ির নং : n0006 বয়স : 54 লিঙ্গ : পুরুষ	ফটো উপলব্ধ	86	WNM2506137	নাম : মেহরুন বিবি স্বামীর নাম: আক্রম আনসারী বাড়ির নং : এন0018 বয়স : 23 লিঙ্গ : মহিলা	ফটো উপলব্ধ	87	GPP2142990	নাম : সমিমা বিবি স্বামীর নাম: জামিদার বাড়ির নং : n0019 বয়স : 40 লিঙ্গ : মহিলা	ফটো উপলব্ধ
88	GPP2685774	নাম : গোলাম আনসারী পিতার নাম: রুস্তম আনসারী বাড়ির নং : n0002 বয়স : 40 লিঙ্গ : পুরুষ	ফটো উপলব্ধ	89	WNM1981091	নাম : রাজিনা খাতুন পিতার নাম: সরুফুদ্দিন আনসারী বাড়ির নং : এন0024 বয়স : 30 লিঙ্গ : মহিলা	ফটো উপলব্ধ	90	WNM2208924	নাম : বাবুজান আনসারী পিতার নাম: আলিজান আনসারী বাড়ির নং : n0021 বয়স : 67 লিঙ্গ : পুরুষ	ফটো উপলব্ধ

বিধানসভা নির্বাচনক্ষেত্রের নং, নাম : 245-পাড়া
ভাগ নং, নাম : 1-চেলিয়ামা(আংশিক),চকবড়হিড়া

91	WNM1806769	ফটো উপলব্ধ	92	WNM1511153	ফটো উপলব্ধ	93	WNM2208809	ফটো উপলব্ধ
নাম : বাবলু আনসারী পিতার নাম: সরফুদ্দিন আনসারী বাড়ির নং : n0024 বয়স : 39 লিঙ্গ : পুরুষ			নাম : সাইতুন বিবি স্বামীর নাম: আসলাম বাড়ির নং : n0002 বয়স : 38 লিঙ্গ : মহিলা			নাম : মুনতাজ আনসারী পিতার নাম: এবাদৎ আনসারী বাড়ির নং : n0006 বয়স : 47 লিঙ্গ : পুরুষ		
94	WB/35/240/090427	ফটো উপলব্ধ	95	WNM2168037	ফটো উপলব্ধ	96	WNM2052553	ফটো উপলব্ধ
নাম : তজমুল আনসারী পিতার নাম: মুইয়াল আনসারী বাড়ির নং : n0001 বয়স : 69 লিঙ্গ : পুরুষ			নাম : রবিনা বিবি স্বামীর নাম: জয়নুল আনসারী বাড়ির নং : n0001 বয়স : 31 লিঙ্গ : মহিলা			নাম : মেহের জান বিবি স্বামীর নাম: নিজাম বাড়ির নং : n0070 বয়স : 39 লিঙ্গ : মহিলা		
97	GPP2537876	ফটো উপলব্ধ	98	WNM0052878	ফটো উপলব্ধ	99	WNM1370691	ফটো উপলব্ধ
নাম : হাসেনাবিবি স্বামীর নাম: রেজাক বাড়ির নং : n0070 বয়স : 46 লিঙ্গ : মহিলা			নাম : মিলন দত্ত পিতার নাম: নিমাই দত্ত বাড়ির নং : n0070 বয়স : 38 লিঙ্গ : পুরুষ			নাম : নুরজাহান বিবি স্বামীর নাম: আকবর আনসারী বাড়ির নং : n0070 বয়স : 38 লিঙ্গ : মহিলা		
100	WNM1370683	ফটো উপলব্ধ	101	GPP2537850	ফটো উপলব্ধ	102	GPP2537868	ফটো উপলব্ধ
নাম : আকবর আনসারী পিতার নাম: দায়ুদ আনসারী বাড়ির নং : n0070 বয়স : 36 লিঙ্গ : পুরুষ			নাম : রেজাক আনসারী পিতার নাম: দায়ুদ আনসারী বাড়ির নং : n0070 বয়স : 49 লিঙ্গ : পুরুষ			নাম : নিজাম আনসারী পিতার নাম: দায়ুদ আনসারী বাড়ির নং : n0070 বয়স : 46 লিঙ্গ : পুরুষ		
103	WB/35/240/090819	ফটো উপলব্ধ	104	WB/35/240/090031	ফটো উপলব্ধ	105	WNM2638575	ফটো উপলব্ধ
নাম : সুবেজান বিবি স্বামীর নাম: উজীর আনসারী বাড়ির নং : n0023 বয়স : 58 লিঙ্গ : মহিলা			নাম : উজীর আনসারী পিতার নাম: মনু আনসারী বাড়ির নং : n0023 বয়স : 61 লিঙ্গ : পুরুষ			নাম : নাজির আনসারী পিতার নাম: উজীর আনসারী বাড়ির নং : n0023 বয়স : 21 লিঙ্গ : পুরুষ		
106	WB/35/240/090146	ফটো উপলব্ধ	107	WNM1591080	ফটো উপলব্ধ	108	WB/35/240/090437	ফটো উপলব্ধ
নাম : মমেনা বিবি স্বামীর নাম: সেরাজুদ্দিন আনসারী বাড়ির নং : n0022 বয়স : 59 লিঙ্গ : মহিলা			নাম : আলিম আনসারী পিতার নাম: আশু আনসারী বাড়ির নং : n0020 বয়স : 31 লিঙ্গ : পুরুষ			নাম : সাইরান বিবি স্বামীর নাম: আশু আনসারী বাড়ির নং : n0020 বয়স : 61 লিঙ্গ : মহিলা		
109	WNM0052761	ফটো উপলব্ধ	110	GPP1754407	ফটো উপলব্ধ	111	WB/35/240/090158	ফটো উপলব্ধ
নাম : পরবিন বিবি স্বামীর নাম: সমেদার আনসারী বাড়ির নং : n0019 বয়স : 40 লিঙ্গ : মহিলা			নাম : জমিদার আনসারী পিতার নাম: ছুটু আনসারী বাড়ির নং : n0019 বয়স : 50 লিঙ্গ : পুরুষ			নাম : বাতাসা বিবি স্বামীর নাম: ছুটু আনসারী বাড়ির নং : n0019 বয়স : 61 লিঙ্গ : মহিলা		
112	WB/35/240/090165	ফটো উপলব্ধ	113	WNM1249846	ফটো উপলব্ধ	114	WNM1591239	ফটো উপলব্ধ
নাম : ছুটু আনসারী পিতার নাম: আলিজান আনসারী বাড়ির নং : n0019 বয়স : 66 লিঙ্গ : পুরুষ			নাম : জয়নুল আনসারী পিতার নাম: য়ুমন আনসারী বাড়ির নং : n0018 বয়স : 36 লিঙ্গ : পুরুষ			নাম : আক্রম আনসারী পিতার নাম: জয়নুল আনসারী বাড়ির নং : n0018 বয়স : 31 লিঙ্গ : পুরুষ		
115	WB/35/240/090766	ফটো উপলব্ধ	116	WNM1250166	ফটো উপলব্ধ	117	WNM1591254	ফটো উপলব্ধ
নাম : জুমন আনসারী পিতার নাম: আব্বাস আনসারী বাড়ির নং : n0018 বয়স : 69 লিঙ্গ : পুরুষ			নাম : সমেদার আনসারী পিতার নাম: ছুটু আনসারী বাড়ির নং : n0017 বয়স : 40 লিঙ্গ : পুরুষ			নাম : সেলিম আনসারী পিতার নাম: রুস্তম আনসারী বাড়ির নং : n0002 বয়স : 36 লিঙ্গ : পুরুষ		
118	WNM1591262	ফটো উপলব্ধ	119	WNM1821560	ফটো উপলব্ধ	120	GPP2142909	ফটো উপলব্ধ
নাম : কমরজা খাতুন পিতার নাম: রুস্তম আনসারী বাড়ির নং : n0002 বয়স : 32 লিঙ্গ : মহিলা			নাম : বরকত আনসারী পিতার নাম: রুস্তম আনসারী বাড়ির নং : n0002 বয়স : 30 লিঙ্গ : পুরুষ			নাম : দরুদন বিবি স্বামীর নাম: সহরাপ বাড়ির নং : n0002 বয়স : 46 লিঙ্গ : মহিলা		

বিধানসভা নির্বাচনক্ষেত্রের নং, নাম : 245-পাড়া
ভাগ নং, নাম : 1-চেলিয়ামা(আংশিক),চকবড়হিড়া

121 নাম : আরজান বিবি স্বামীর নাম: গুলাম আনসারী বাড়ির নং : n0002 বয়স : 44 লিঙ্গ : মহিলা	GPP2142917 ফটো উপলব্ধ	122 নাম : সুলেমান আনসারী পিতার নাম: নুরমহম্মদ আনসারী বাড়ির নং : n0003 বয়স : 57 লিঙ্গ : পুরুষ	WNM2617165 ফটো উপলব্ধ	123 নাম : কুবেরা বিবি স্বামীর নাম: সুলেমান আনসারী বাড়ির নং : n0003 বয়স : 54 লিঙ্গ : মহিলা	WB/35/240/090198 ফটো উপলব্ধ
124 নাম : ফিরোজ আনসারী পিতার নাম: সুলেমান আনসারী বাড়ির নং : n0003 বয়স : 32 লিঙ্গ : পুরুষ	WNM1511211 ফটো উপলব্ধ	125 নাম : গুলেপসা বিবি স্বামীর নাম: ফিরোজ আনসারী বাড়ির নং : n0003 বয়স : 34 লিঙ্গ : মহিলা	WNM1511203 ফটো উপলব্ধ	126 নাম : জৈইতুন বিবি স্বামীর নাম: ইদরিশ আনসারী বাড়ির নং : n0006 বয়স : 52 লিঙ্গ : মহিলা	WB/35/240/090171 ফটো উপলব্ধ
127 নাম : ইসমাইল আনসারী পিতার নাম: ইদরিশ আনসারী বাড়ির নং : n0006 বয়স : 30 লিঙ্গ : পুরুষ	WNM1881275 ফটো উপলব্ধ	128 নাম : জরিলা বিবি স্বামীর নাম: মুনতাজ বাড়ির নং : n0006 বয়স : 44 লিঙ্গ : মহিলা	GPP1754373 ফটো উপলব্ধ	129 নাম : সাবিনা বিবি স্বামীর নাম: ইমতিয়াজ আনসারী বাড়ির নং : n0006 বয়স : 38 লিঙ্গ : মহিলা	WNM0052639 ফটো উপলব্ধ
130 নাম : মেহেরুন বিবি স্বামীর নাম: সিদ্দিক আনসারী বাড়ির নং : n0006 বয়স : 36 লিঙ্গ : মহিলা	GPP2741171 ফটো উপলব্ধ	131 নাম : আল্লাউদ্দিন আনসারী পিতার নাম: রফিক আনসারী বাড়ির নং : n0006 বয়স : 36 লিঙ্গ : পুরুষ	WNM1249507 ফটো উপলব্ধ	132 নাম : জরিলা বিবি স্বামীর নাম: আল্লাউদ্দিন আনসারী বাড়ির নং : n0006 বয়স : 34 লিঙ্গ : মহিলা	WNM1821503 ফটো উপলব্ধ
133 নাম : মইন আনসারী পিতার নাম: হোসেন আনসারী বাড়ির নং : n0007 বয়স : 33 লিঙ্গ : পুরুষ	WNM1694637 ফটো উপলব্ধ	134 নাম : রেশমা বিবি স্বামীর নাম: গুলাম আনসারী বাড়ির নং : n0013 বয়স : 39 লিঙ্গ : মহিলা	WNM0962837 ফটো উপলব্ধ	135 নাম : মছরা বিবি স্বামীর নাম: নিশার আনসারী বাড়ির নং : n0013 বয়স : 71 লিঙ্গ : মহিলা	WB/35/240/090196 ফটো উপলব্ধ
136 নাম : নিশার আনসারী পিতার নাম: বুচু আনসারী বাড়ির নং : n0013 বয়স : 76 লিঙ্গ : পুরুষ	WB/35/240/090205 ফটো উপলব্ধ	137 নাম : রেজাক আনসারী পিতার নাম: ইউনুস আনসারী বাড়ির নং : n0017 বয়স : 33 লিঙ্গ : পুরুষ	WNM1591288 ফটো উপলব্ধ	138 নাম : সায়েরা বিবি স্বামীর নাম: রহমত আনসারী বাড়ির নং : n0017 বয়স : 42 লিঙ্গ : মহিলা	WNM1250034 ফটো উপলব্ধ
139 নাম : রহমত আনসারী পিতার নাম: ইউনুস আনসারী বাড়ির নং : n0017 বয়স : 35 লিঙ্গ : পুরুষ	WNM1591171 ফটো উপলব্ধ	140 নাম : অমিরন বিবি স্বামীর নাম: ইউনুস আনসারী বাড়ির নং : n0017 বয়স : 66 লিঙ্গ : মহিলা	WB/35/240/090150 ফটো উপলব্ধ	141 নাম : জিন্নাত বিবি স্বামীর নাম: উসমান আনসারী বাড়ির নং : n0015 বয়স : 39 লিঙ্গ : মহিলা	GPP2685832 ফটো উপলব্ধ
142 নাম : উসমান আনসারী পিতার নাম: রামজান আনসারী বাড়ির নং : n0015 বয়স : 42 লিঙ্গ : পুরুষ	GPP2685824 ফটো উপলব্ধ	143 নাম : রামজান আনসারী পিতার নাম: আব্বাস আনসারী বাড়ির নং : n0015 বয়স : 71 লিঙ্গ : পুরুষ	WB/35/240/090589 ফটো উপলব্ধ	144 নাম : আসমা বিবি স্বামীর নাম: মইন আনসারী বাড়ির নং : n0007 বয়স : 31 লিঙ্গ : মহিলা	WNM1694645 ফটো উপলব্ধ
145 নাম : সগিরন বিবি স্বামীর নাম: তজমুল আনসারী বাড়ির নং : n0001 বয়স : 66 লিঙ্গ : মহিলা	GPP2143014 ফটো উপলব্ধ	146 নাম : মজাহীর আনসারী পিতার নাম: মহআলি আনসারী বাড়ির নং : n0001 বয়স : 66 লিঙ্গ : পুরুষ	WB/35/240/090207 ফটো উপলব্ধ	147 নাম : সাকিলা বিবি স্বামীর নাম: মোস্তফা বাড়ির নং : n0001 বয়স : 36 লিঙ্গ : মহিলা	WNM1511146 ফটো উপলব্ধ
148 নাম : রুস্তম আনসারী পিতার নাম: মহআলি আনসারী বাড়ির নং : n0002 বয়স : 71 লিঙ্গ : পুরুষ	WB/35/240/090836 ফটো উপলব্ধ	149 নাম : জমিলা বিবি স্বামীর নাম: রুস্তম আনসারী বাড়ির নং : n0002 বয়স : 66 লিঙ্গ : মহিলা	WB/35/240/090174 ফটো উপলব্ধ	150 নাম : সহরাপ আনসারী পিতার নাম: রুস্তম আনসারী বাড়ির নং : n0002 বয়স : 49 লিঙ্গ : পুরুষ	WB/35/240/090225 ফটো উপলব্ধ

বিধানসভা নির্বাচনক্ষেত্রের নং, নাম : 245-পাড়া
ভাগ নং, নাম : 1-চেলিয়ামা(আংশিক),চকবড়হিড়া

151	WNM2604247	নাম : মোহাম্মদ শুরুর আনসারি পিতার নাম: নিশার আনসারী বাড়ির নং : n0013 বয়স : 48 লিঙ্গ : পুরুষ	ফটো উপলব্ধ	152	WNM2553873	নাম : ইমরান আনসারী পিতার নাম: সিদ্দিক আনসারী বাড়ির নং : এন0086 বয়স : 21 লিঙ্গ : পুরুষ	ফটো উপলব্ধ	153	WNM2573475	নাম : রাকিবা পরবিন স্বামীর নাম: সাদ্দাম আনসারি বাড়ির নং : এন0022 বয়স : 24 লিঙ্গ : মহিলা	ফটো উপলব্ধ
154	WNM2572899	নাম : সাবেদ আনসারি পিতার নাম: জমেদার আনসারি বাড়ির নং : এন0019 বয়স : 22 লিঙ্গ : পুরুষ	ফটো উপলব্ধ	155	WNM2573178	নাম : গিয়াসুদ্দিন আনসারি পিতার নাম: গোলাম আনসারি বাড়ির নং : এন0002 বয়স : 22 লিঙ্গ : পুরুষ	ফটো উপলব্ধ	156	WNM2506087	নাম : খুশবু খাতুন পিতার নাম: মুনতাজ আনসারি বাড়ির নং : এন0006 বয়স : 22 লিঙ্গ : মহিলা	ফটো উপলব্ধ
157	WNM2572980	নাম : দিলখুস বিবি স্বামীর নাম: ইসমাইল আনসারি বাড়ির নং : এন0068 বয়স : 26 লিঙ্গ : মহিলা	ফটো উপলব্ধ	158	WNM2402428	নাম : সহিনা খাতুন পিতার নাম: মুংতাজ খাতুন বাড়ির নং : এন0006 বয়স : 24 লিঙ্গ : মহিলা	ফটো উপলব্ধ	159	WNM2417335	নাম : সৈদন খাতুন স্বামীর নাম: বরিকট আনসারি বাড়ির নং : এন0025 বয়স : 28 লিঙ্গ : মহিলা	ফটো উপলব্ধ
160	WNM1249606	নাম : ঝুলন দত্ত পিতার নাম: নিমাই দত্ত বাড়ির নং : n0070 বয়স : 35 লিঙ্গ : পুরুষ	ফটো উপলব্ধ	161	GPP2204857	নাম : অঞ্জনা বাউরী স্বামীর নাম: জ্ঞানদাস বাউরী বাড়ির নং : এন0013 বয়স : 48 লিঙ্গ : মহিলা	ফটো উপলব্ধ	162	WNM0052969	নাম : গোলাম আনসারী পিতার নাম: বাবুজান আনসারী বাড়ির নং : n0021 বয়স : 38 লিঙ্গ : পুরুষ	ফটো উপলব্ধ
163	WNM1694652	নাম : জইন আনসারি পিতার নাম: হোসেন আনসারী বাড়ির নং : n0007 বয়স : 34 লিঙ্গ : পুরুষ	ফটো উপলব্ধ	164	WNM0052910	নাম : হানিফ আনসারী পিতার নাম: নিসার আনসারী বাড়ির নং : n0013 বয়স : 40 লিঙ্গ : পুরুষ	ফটো উপলব্ধ	165	WNM1694769	নাম : রাজিয়া বিবি স্বামীর নাম: গোলাম আনসারী বাড়ির নং : n0021 বয়স : 33 লিঙ্গ : মহিলা	ফটো উপলব্ধ
166	WNM2208940	নাম : জাইশুন বিবি স্বামীর নাম: বাবুজান আনসারী বাড়ির নং : n0021 বয়স : 59 লিঙ্গ : মহিলা	ফটো উপলব্ধ	167	WNM1591437	নাম : নূরজহা বিবি পিতার নাম: ছুটু আনসারী বাড়ির নং : n0019 বয়স : 48 লিঙ্গ : মহিলা	ফটো উপলব্ধ	168	WNM2208684	নাম : সুরফুদ্দিন আনসারী পিতার নাম: ইব্রাহিম আনসারী বাড়ির নং : 00 বয়স : 59 লিঙ্গ : পুরুষ	ফটো উপলব্ধ
169	GPP2685998	নাম : আসলাম আনসারি পিতার নাম: রুস্তম আনসারি বাড়ির নং : n0002 বয়স : 45 লিঙ্গ : পুরুষ	ফটো উপলব্ধ	170	WNM2168094	নাম : মরজিনা বিবি স্বামীর নাম: রেজাক আনসারী বাড়ির নং : এন০০১৭ বয়স : 27 লিঙ্গ : মহিলা	ফটো উপলব্ধ	171	WNM0052936	নাম : সফুনা বিবি স্বামীর নাম: হানিফ আনসারী বাড়ির নং : n0013 বয়স : 45 লিঙ্গ : মহিলা	ফটো উপলব্ধ
172	WNM2168052	নাম : রহিমন খাতুন পিতার নাম: মজাহির আনসারী বাড়ির নং : এন০০০১ বয়স : 25 লিঙ্গ : মহিলা	ফটো উপলব্ধ	173	WB/35/240/090571	নাম : নাশীরুদ্দিন আনসারী পিতার নাম: আব্বাশ আনসারী বাড়ির নং : n0007 বয়স : 63 লিঙ্গ : পুরুষ	ফটো উপলব্ধ	174	WB/35/240/090822	নাম : নিমাই দত্ত পিতার নাম: গুহিরাম দত্ত বাড়ির নং : n0070 বয়স : 61 লিঙ্গ : পুরুষ	ফটো উপলব্ধ
175	WNM2167955	নাম : জাবেদ আনসারী পিতার নাম: জামেদার আনসারী বাড়ির নং : n0019 বয়স : 25 লিঙ্গ : পুরুষ	ফটো উপলব্ধ	176	WNM2167963	নাম : নেশামুন বিবি স্বামীর নাম: আলিম আনসারী বাড়ির নং : এন0020 বয়স : 25 লিঙ্গ : মহিলা	ফটো উপলব্ধ	177	WNM2168029	নাম : আমির হামজা পিতার নাম: তাজমুল আনসারী বাড়ির নং : এন০০০১ বয়স : 25 লিঙ্গ : পুরুষ	ফটো উপলব্ধ
178	WNM2168045	নাম : সরিফন খাতুন পিতার নাম: তাজমুল আনসারী বাড়ির নং : এন০০০১ বয়স : 25 লিঙ্গ : মহিলা	ফটো উপলব্ধ	179	WNM2066546	নাম : আয়ুব আনসারী মায়ের নাম: নূরজাহা বিবি বাড়ির নং : n0019 বয়স : 28 লিঙ্গ : পুরুষ	ফটো উপলব্ধ	180	WNM2066637	নাম : হজরত আনসারী পিতার নাম: ইদরিশ আনসারী বাড়ির নং : n0006 বয়স : 26 লিঙ্গ : পুরুষ	ফটো উপলব্ধ

বিধানসভা নির্বাচনক্ষেত্রের নং, নাম : 245-পাড়া
ভাগ নং, নাম : 1-চেলিয়ামা(আংশিক),চকবড়হিড়া

181 নাম : প্রতিমা কুস্তকার স্বামীর নাম: আশীষ কুস্তকার বাড়ির নং : 1 বয়স : 48 লিঙ্গ : মহিলা	GPP0191411 ফটো উপলব্ধ	182 নাম : আশীষ কুস্তকার পিতার নাম: মতি কুস্তকার বাড়ির নং : 1 বয়স : 50 লিঙ্গ : পুরুষ	GPP0191403 ফটো উপলব্ধ	183 নাম : লক্ষী কুস্তকার স্বামীর নাম: মতি কুস্তকার বাড়ির নং : 1 বয়স : 73 লিঙ্গ : মহিলা	WB/35/240/096036 ফটো উপলব্ধ
184 নাম : উজ্জল বাউরী পিতার নাম: অমল বাউরী বাড়ির নং : n0184 বয়স : 33 লিঙ্গ : পুরুষ	WNM1694835 ফটো উপলব্ধ	185 নাম : অনুপমা কুস্তকার স্বামীর নাম: সত্যজিৎ কুস্তকার বাড়ির নং : চেলিয়ামা বয়স : 22 লিঙ্গ : মহিলা	WNM2610749 ফটো উপলব্ধ	186 নাম : সত্যজিৎ কুস্তকার পিতার নাম: আশীষ কুস্তকার বাড়ির নং : n0201 বয়স : 27 লিঙ্গ : পুরুষ	WNM2061562 ফটো উপলব্ধ
187 নাম : মালতী কামিন স্বামীর নাম: অমল বাউরী বাড়ির নং : n0164 বয়স : 74 লিঙ্গ : মহিলা	WNM1694827 ফটো উপলব্ধ	188 নাম : শ্বহাজ খাতুন স্বামীর নাম: পিন্টু মনসুরি বাড়ির নং : n0210 বয়স : 28 লিঙ্গ : মহিলা	WNM2311884 ফটো উপলব্ধ	189 নাম : চায়না ঘোষাল স্বামীর নাম: দেবাশিষ ঘোষাল বাড়ির নং : n0173 বয়স : 48 লিঙ্গ : মহিলা	WNM1694934 ফটো উপলব্ধ
190 নাম : দেবাশিষ ঘোষাল পিতার নাম: আলোকনাথ ঘোষাল বাড়ির নং : n0172 বয়স : 59 লিঙ্গ : পুরুষ	WNM1694926 ফটো উপলব্ধ	191 নাম : অনীতা ঘোষাল স্বামীর নাম: তাপস ঘোষাল বাড়ির নং : n0178 বয়স : 43 লিঙ্গ : মহিলা	WNM1694983 ফটো উপলব্ধ	192 নাম : শ্রাবনী ঘোষাল মায়ের নাম: অনীতা ঘোষাল বাড়ির নং : 1 বয়স : 23 লিঙ্গ : মহিলা	WNM2640522 ফটো উপলব্ধ
193 নাম : নিলিমা ঘোষাল স্বামীর নাম: সুভাষ ঘোষাল বাড়ির নং : n0176 বয়স : 42 লিঙ্গ : মহিলা	WNM1694967 ফটো উপলব্ধ	194 নাম : সুরভ ঘোষাল পিতার নাম: দেবাশিষ ঘোষাল বাড়ির নং : n0175 বয়স : 33 লিঙ্গ : পুরুষ	WNM1694959 ফটো উপলব্ধ	195 নাম : সুভাষ কুমার ঘোষাল পিতার নাম: আলোকনাথ ঘোষাল বাড়ির নং : n0174 বয়স : 54 লিঙ্গ : পুরুষ	WNM1694942 ফটো উপলব্ধ
196 নাম : সংযুক্তা ভট্টাচার্য্য স্বামীর নাম: সুরভ ঘোষাল বাড়ির নং : এন0021 বয়স : 32 লিঙ্গ : মহিলা	WNM2451292 ফটো উপলব্ধ	197 নাম : বন্ধিম চক্রবর্তী পিতার নাম: ত্রিলোচন চক্রবর্তী বাড়ির নং : n0160 বয়স : 51 লিঙ্গ : পুরুষ	WNM1511179 ফটো উপলব্ধ	198 নাম : সবিতা চক্রবর্তী স্বামীর নাম: বন্ধিম চক্রবর্তী বাড়ির নং : n0159 বয়স : 48 লিঙ্গ : মহিলা	WNM1511161 ফটো উপলব্ধ
199 নাম : সাখি চক্রবর্তী পিতার নাম: বন্ধিম চক্রবর্তী বাড়ির নং : এন0160 বয়স : 22 লিঙ্গ : মহিলা	WNM2573434 ফটো উপলব্ধ	200 নাম : আরতী দত্ত স্বামীর নাম: নিমাই দত্ত বাড়ির নং : n0192 বয়স : 68 লিঙ্গ : মহিলা	WB/35/240/090699 ফটো উপলব্ধ	201 নাম : দেবদুলাল দাস পিতার নাম: আশুতোষ দাস বাড়ির নং : n0194 বয়স : 45 লিঙ্গ : পুরুষ	GPP2063337 ফটো উপলব্ধ
202 নাম : মৌসুমী দাস (সিনহা) স্বামীর নাম: পার্থ সিনহা বাড়ির নং : n0148 বয়স : 49 লিঙ্গ : মহিলা	GPP2476091 ফটো উপলব্ধ	203 নাম : সঞ্জয় ধিবর পিতার নাম: বিশ্বনাথ ধিবর বাড়ির নং : এন0132 বয়স : 23 লিঙ্গ : পুরুষ	WNM2404176 ফটো উপলব্ধ	204 নাম : পালবী ধিবর স্বামীর নাম: রাহুল ধিবর বাড়ির নং : এন0077 বয়স : 25 লিঙ্গ : মহিলা	WNM2419398 ফটো উপলব্ধ
205 নাম : রীনা ধিবর স্বামীর নাম: সুকুমার ধিবর বাড়ির নং : n0200 বয়স : 37 লিঙ্গ : মহিলা	WNM1381151 ফটো উপলব্ধ	206 নাম : মিনু ধিবর স্বামীর নাম: মৃত্যুঞ্জয় ধিবর বাড়ির নং : n0143 বয়স : 50 লিঙ্গ : মহিলা	WNM0055202 ফটো উপলব্ধ	207 নাম : রুপা ধিবর স্বামীর নাম: মেঘনাথ ধিবর বাড়ির নং : n0132 বয়স : 35 লিঙ্গ : মহিলা	WNM1591247 ফটো উপলব্ধ
208 নাম : মেঘনাথ ধিবর পিতার নাম: ভূদেব ধিবর বাড়ির নং : n0132 বয়স : 49 লিঙ্গ : পুরুষ	GPP2144186 ফটো উপলব্ধ	209 নাম : কবিতা ধিবর স্বামীর নাম: বিশ্বনাথ ধিবর বাড়ির নং : n0132 বয়স : 38 লিঙ্গ : মহিলা	GPP2741312 ফটো উপলব্ধ	210 নাম : সবিতা ধিবর স্বামীর নাম: মথুর ধিবর বাড়ির নং : n0077 বয়স : 46 লিঙ্গ : মহিলা	WNM1249747 ফটো উপলব্ধ

বিধানসভা নির্বাচনক্ষেত্রের নং, নাম : 245-পাড়া
ভাগ নং, নাম : 1-চেলিয়ামা(আংশিক),চকবড়হিড়া

211 নাম : মথুর ধীবর পিতার নাম: মহাদেব ধীবর বাড়ির নং : n0077 বয়স : 56 লিঙ্গ : পুরুষ	WB/35/240/090685	ফটো উপলব্ধ	212 নাম : রাহুল ধীবর পিতার নাম: অশোক ধীবর বাড়ির নং : n0077 বয়স : 34 লিঙ্গ : পুরুষ	WNM1249705	ফটো উপলব্ধ	213 নাম : সঞ্জয় ধীবর পিতার নাম: অশোক ধীবর বাড়ির নং : n0077 বয়স : 35 লিঙ্গ : পুরুষ	WNM1249697	ফটো উপলব্ধ
214 নাম : অশোক ধীবর পিতার নাম: মহাদেব ধীবর বাড়ির নং : n0077 বয়স : 61 লিঙ্গ : পুরুষ	WB/35/240/090191	ফটো উপলব্ধ	215 নাম : সুকুমার ধীবর পিতার নাম: পঞ্চানন ধীবর বাড়ির নং : n0199 বয়স : 47 লিঙ্গ : পুরুষ	GPP1190743	ফটো উপলব্ধ	216 নাম : বিটুরাজ ধীবর পিতার নাম: মথুর ধীবর বাড়ির নং : এন0077 বয়স : 22 লিঙ্গ : পুরুষ	WNM2573772	ফটো উপলব্ধ
217 নাম : বৃষ্টি ধীবর পিতার নাম: মথুর ধীবর বাড়ির নং : এন0077 বয়স : 20 লিঙ্গ : মহিলা	WNM2681435	ফটো উপলব্ধ	218 নাম : গৌরব দাস পিতার নাম: স্বপন দাস বাড়ির নং : n0133 বয়স : 27 লিঙ্গ : পুরুষ	WNM2061653	ফটো উপলব্ধ	219 নাম : নিয়তী নাগ স্বামীর নাম: ভোলানাথ নাগ বাড়ির নং : n0133 বয়স : 73 লিঙ্গ : মহিলা	WB/35/240/090351	ফটো উপলব্ধ
220 নাম : রেখা নাগ (দাস) পিতার নাম: স্বপন দাস বাড়ির নং : n0133 বয়স : 50 লিঙ্গ : মহিলা	WNM0055251	ফটো উপলব্ধ	221 নাম : সৌরভ দাস পিতার নাম: স্বপন দাস বাড়ির নং : n0133 বয়স : 29 লিঙ্গ : পুরুষ	WNM1821453	ফটো উপলব্ধ	222 নাম : ভোলানাথ নাগ পিতার নাম: শশধর নাগ বাড়ির নং : n0133 বয়স : 79 লিঙ্গ : পুরুষ	WNM2529956	ফটো উপলব্ধ
223 নাম : সুশান্ত নাগ পিতার নাম: ভোলানাথ নাগ বাড়ির নং : n0133 বয়স : 43 লিঙ্গ : পুরুষ	GPP2144210	ফটো উপলব্ধ	224 নাম : শিবশঙ্কর পদ্দার পিতার নাম: শ্রীপতি পদ্দার বাড়ির নং : o বয়স : 46 লিঙ্গ : পুরুষ	GPP2686053	ফটো উপলব্ধ	225 নাম : তারাপদ প্রমাণিক পিতার নাম: বিকাশ প্রমাণিক বাড়ির নং : n0073 বয়স : 24 লিঙ্গ : পুরুষ	WNM2310688	ফটো উপলব্ধ
226 নাম : প্রিয়ঙ্কা পরামানিক পিতার নাম: কল্যাণ পরামানিক বাড়ির নং : n0081 বয়স : 24 লিঙ্গ : মহিলা	WNM2311736	ফটো উপলব্ধ	227 নাম : পূজা পরামানিক স্বামীর নাম: নয়ন পরামানিক বাড়ির নং : এন0073 বয়স : 23 লিঙ্গ : মহিলা	WNM2419596	ফটো উপলব্ধ	228 নাম : সোহেল আনসারি পিতার নাম: সহরালি আনসারি বাড়ির নং : এন0081 বয়স : 24 লিঙ্গ : পুরুষ	WNM2419430	ফটো উপলব্ধ
229 নাম : বিশ্জিৎ পরামানিক পিতার নাম: মিহির পরামানিক বাড়ির নং : n0134 বয়স : 37 লিঙ্গ : পুরুষ	GPP2685758	ফটো উপলব্ধ	230 নাম : শম্পা পরামানিক স্বামীর নাম: বিশ্জিৎ পরামানিক বাড়ির নং : n0134 বয়স : 37 লিঙ্গ : মহিলা	GPP2741320	ফটো উপলব্ধ	231 নাম : সোনালী প্রমাণিক স্বামীর নাম: বাপ্পা পরামানিক বাড়ির নং : এন0074 বয়স : 27 লিঙ্গ : মহিলা	WNM2470714	ফটো উপলব্ধ
232 নাম : মমতা পরামানিক স্বামীর নাম: খোকন পরামানিক বাড়ির নং : n0195 বয়স : 55 লিঙ্গ : মহিলা	WNM2208841	ফটো উপলব্ধ	233 নাম : মাত্ত পরামানিক স্বামীর নাম: ভোলানাথ পরামানিক বাড়ির নং : n0069 বয়স : 33 লিঙ্গ : মহিলা	WNM1591387	ফটো উপলব্ধ	234 নাম : তারাপদ পরামানিক পিতার নাম: স্বপন পরামানিক বাড়ির নং : n0069 বয়স : 36 লিঙ্গ : পুরুষ	WNM1249762	ফটো উপলব্ধ
235 নাম : পূর্ণমা পরামানিক স্বামীর নাম: তারাপদ পরামানিক বাড়ির নং : n0069 বয়স : 33 লিঙ্গ : মহিলা	WNM1591379	ফটো উপলব্ধ	236 নাম : রীতা পরামানিক স্বামীর নাম: সমীর পরামানিক বাড়ির নং : n0069 বয়স : 50 লিঙ্গ : মহিলা	WB/35/240/090702	ফটো উপলব্ধ	237 নাম : ইচ্ছাবতী পরামানিক স্বামীর নাম: বোমকেশ পরামানিক বাড়ির নং : n0073 বয়স : 66 লিঙ্গ : মহিলা	WB/35/240/090705	ফটো উপলব্ধ
238 নাম : বিকাশ পরামানিক পিতার নাম: বঙ্কেশ্বর পরামানিক বাড়ির নং : n0073 বয়স : 52 লিঙ্গ : পুরুষ	WNM1580331	ফটো উপলব্ধ	239 নাম : লক্ষী পরামানিক স্বামীর নাম: বিকাশ পরামানিক বাড়ির নং : n0073 বয়স : 47 লিঙ্গ : মহিলা	GPP1180892	ফটো উপলব্ধ	240 নাম : গনেশ পরামানিক পিতার নাম: বঙ্কেশ্বর পরামানিক বাড়ির নং : n0073 বয়স : 46 লিঙ্গ : পুরুষ	GPP2538635	ফটো উপলব্ধ

বিধানসভা নির্বাচনক্ষেত্রের নং, নাম : 245-পাড়া
ভাগ নং, নাম : 1-চেলিয়ামা(আংশিক),চকবড়হিড়া

241 নাম : মনিকা পরামানিক স্বামীর নাম: গনেশ পরামানিক বাড়ির নং : n0073 বয়স : 41 লিঙ্গ : মহিলা	GPP2741379 ফটো উপলব্ধ	242 নাম : বাসুদেব পরামানিক পিতার নাম: মাধব পরামানিক বাড়ির নং : n0074 বয়স : 81 লিঙ্গ : পুরুষ	WB/35/240/090316 ফটো উপলব্ধ	243 নাম : সন্ধ্যা পরামানিক স্বামীর নাম: বাসুদেব পরামানিক বাড়ির নং : n0074 বয়স : 73 লিঙ্গ : মহিলা	WB/35/240/090657 ফটো উপলব্ধ
244 নাম : মমতা পরামানিক স্বামীর নাম: গৌতম পরামানিক বাড়ির নং : n0136 বয়স : 51 লিঙ্গ : মহিলা	WB/35/240/090109 ফটো উপলব্ধ	245 নাম : বংশী পরামানিক মায়ের নাম: অষ্টমী পরামানিক বাড়ির নং : n0139 বয়স : 39 লিঙ্গ : পুরুষ	WNM1511245 ফটো উপলব্ধ	246 নাম : টুম্পা পরামানিক স্বামীর নাম: সোমনাথ পরামানিক বাড়ির নং : n0139 বয়স : 37 লিঙ্গ : মহিলা	WNM0055012 ফটো উপলব্ধ
247 নাম : পারুল বাড়রী স্বামীর নাম: দিলীপ বাড়রী বাড়ির নং : n0139 বয়স : 36 লিঙ্গ : মহিলা	WNM1694660 ফটো উপলব্ধ	248 নাম : বাবলু পরামানিক পিতার নাম: বাসুদেব পরামানিক বাড়ির নং : n0074 বয়স : 54 লিঙ্গ : পুরুষ	WB/35/240/090681 ফটো উপলব্ধ	249 নাম : লোটন পরামানিক স্বামীর নাম: বাবলু পরামানিক বাড়ির নং : n0074 বয়স : 50 লিঙ্গ : মহিলা	GPP2538643 ফটো উপলব্ধ
250 নাম : প্রদীপ পরামানিক পিতার নাম: বাসুদেব পরামানিক বাড়ির নং : n0074 বয়স : 40 লিঙ্গ : পুরুষ	GPP2686004 ফটো উপলব্ধ	251 নাম : মৌসুমী পরামানিক স্বামীর নাম: প্রদীপ পরামানিক বাড়ির নং : n0074 বয়স : 36 লিঙ্গ : মহিলা	WNM1249564 ফটো উপলব্ধ	252 নাম : রাজু পরামানিক পিতার নাম: বাসুদেব পরামানিক বাড়ির নং : n0074 বয়স : 38 লিঙ্গ : পুরুষ	GPP2685964 ফটো উপলব্ধ
253 নাম : কল্যান পরামানিক পিতার নাম: বিমল পরামানিক বাড়ির নং : n0081 বয়স : 50 লিঙ্গ : পুরুষ	GPP2144277 ফটো উপলব্ধ	254 নাম : জ্যোৎস্না পরামানিক স্বামীর নাম: কল্যান পরামানিক বাড়ির নং : n0081 বয়স : 39 লিঙ্গ : মহিলা	GPP2741353 ফটো উপলব্ধ	255 নাম : উজ্জল পরামানিক পিতার নাম: বিমল পরামানিক বাড়ির নং : n0081 বয়স : 47 লিঙ্গ : পুরুষ	GPP2144285 ফটো উপলব্ধ
256 নাম : সান্তনা পরামানিক স্বামীর নাম: উজ্জল পরামানিক বাড়ির নং : n0081 বয়স : 40 লিঙ্গ : মহিলা	GPP2741361 ফটো উপলব্ধ	257 নাম : বারনী পরামানিক স্বামীর নাম: চন্ডিচরন পরামানিক বাড়ির নং : n0083 বয়স : 71 লিঙ্গ : মহিলা	GPP0002121 ফটো উপলব্ধ	258 নাম : রাম প্রসাদ পরামানিক মায়ের নাম: বারনী পরামানিক বাড়ির নং : n0083 বয়স : 37 লিঙ্গ : পুরুষ	WNM0962852 ফটো উপলব্ধ
259 নাম : রাজু পরামানিক পিতার নাম: চন্ডিচরন পরামানিক বাড়ির নং : n0083 বয়স : 46 লিঙ্গ : পুরুষ	GPP2538601 ফটো উপলব্ধ	260 নাম : কাঞ্চনা পরামানিক মায়ের নাম: তুলসি পরামানিক বাড়ির নং : n0116 বয়স : 44 লিঙ্গ : মহিলা	GPP2741346 ফটো উপলব্ধ	261 নাম : তুলসি পরামানিক স্বামীর নাম: অনিল পরামানিক বাড়ির নং : n0131 বয়স : 61 লিঙ্গ : মহিলা	WB/35/240/090596 ফটো উপলব্ধ
262 নাম : মধুসূদন পরামানিক পিতার নাম: অনিল পরামানিক বাড়ির নং : n0131 বয়স : 38 লিঙ্গ : পুরুষ	WNM0055277 ফটো উপলব্ধ	263 নাম : সবিতা পরামানিক স্বামীর নাম: মধুসূদন পরামানিক বাড়ির নং : n0131 বয়স : 32 লিঙ্গ : মহিলা	WNM1591320 ফটো উপলব্ধ	264 নাম : গনেশ বাড়রী পিতার নাম: বিণ্ডু বাড়রী বাড়ির নং : n0131 বয়স : 31 লিঙ্গ : পুরুষ	WNM1694520 ফটো উপলব্ধ
265 নাম : পারুল পরামানিক স্বামীর নাম: মিশির পরামানিক বাড়ির নং : n0134 বয়স : 59 লিঙ্গ : মহিলা	WB/35/240/090111 ফটো উপলব্ধ	266 নাম : চায়না পরামানিক স্বামীর নাম: মধু পরামানিক বাড়ির নং : n0134 বয়স : 34 লিঙ্গ : মহিলা	WNM1821339 ফটো উপলব্ধ	267 নাম : আন্না পরামানিক স্বামীর নাম: অশোক পরামানিক বাড়ির নং : n0135 বয়স : 60 লিঙ্গ : মহিলা	WB/35/240/090113 ফটো উপলব্ধ
268 নাম : ভোলানাথ পরামানিক পিতার নাম: স্বপন পরামানিক বাড়ির নং : n0069 বয়স : 36 লিঙ্গ : পুরুষ	WNM1249358 ফটো উপলব্ধ	269 নাম : মীনা পরামানিক স্বামীর নাম: রাজু পরামানিক বাড়ির নং : n0074 বয়স : 32 লিঙ্গ : মহিলা	WNM1591411 ফটো উপলব্ধ	270 নাম : বাপ্পা পরামানিক পিতার নাম: বাসুদেব পরামানিক বাড়ির নং : n0074 বয়স : 35 লিঙ্গ : পুরুষ	WNM1591429 ফটো উপলব্ধ

বিধানসভা নির্বাচনক্ষেত্রের নং, নাম : 245-পাড়া
ভাগ নং, নাম : 1-চেলিয়ামা(আংশিক),চকবড়হিড়া

271	WB/35/240/090668	নাম : অশোক পরামানিক পিতার নাম: সর্বেশ্বর পরামানিক বাড়ির নং : n0135 বয়স : 56 লিঙ্গ : পুরুষ	ফটো উপলব্ধ	272	WNM0062133	নাম : মনু পরামানিক পিতার নাম: কাশীনাথ পরামানিক বাড়ির নং : n0196 বয়স : 36 লিঙ্গ : পুরুষ	ফটো উপলব্ধ	273	WNM1981125	নাম : সম্পা পরামানিক স্বামীর নাম: মনু পরামানিক বাড়ির নং : n0139 বয়স : 30 লিঙ্গ : মহিলা	ফটো উপলব্ধ
274	WNM1981133	নাম : সোনালী পরামানিক স্বামীর নাম: বনু পরামানিক বাড়ির নং : n0139 বয়স : 28 লিঙ্গ : মহিলা	ফটো উপলব্ধ	275	WNM1981141	নাম : ফাল্গুনী পরামানিক পিতার নাম: অনিল পরামানিক বাড়ির নং : n0131 বয়স : 29 লিঙ্গ : মহিলা	ফটো উপলব্ধ	276	GPP2147304	নাম : সোমনাথ পরামানিক পিতার নাম: কাশীনাথ পরামানিক বাড়ির নং : n0189 বয়স : 42 লিঙ্গ : পুরুষ	ফটো উপলব্ধ
277	WNM0062141	নাম : বনু পরামানিক পিতার নাম: কাশীনাথ পরামানিক বাড়ির নং : n0190 বয়স : 36 লিঙ্গ : পুরুষ	ফটো উপলব্ধ	278	WNM1981075	নাম : কুমা পরামানিক স্বামীর নাম: বংশী পরামানিক বাড়ির নং : n0139 বয়স : 34 লিঙ্গ : মহিলা	ফটো উপলব্ধ	279	WNM1997071	নাম : নয়ন পরামানিক পিতার নাম: বিকাশ পরামানিক বাড়ির নং : n0073 বয়স : 27 লিঙ্গ : পুরুষ	ফটো উপলব্ধ
280	WNM2167989	নাম : বিশ্বনাথ পরামানিক পিতার নাম: অশোক পরামানিক বাড়ির নং : এন০১৩৫ বয়স : 25 লিঙ্গ : পুরুষ	ফটো উপলব্ধ	281	WNM2208767	নাম : শান্তি পরামানিক স্বামীর নাম: স্বপন পরামানিক বাড়ির নং : n0069 বয়স : 51 লিঙ্গ : মহিলা	ফটো উপলব্ধ	282	WNM1591056	নাম : সুদীপ পরামানিক পিতার নাম: বাবলু পরামানিক বাড়ির নং : n0074 বয়স : 32 লিঙ্গ : পুরুষ	ফটো উপলব্ধ
283	WNM2573954	নাম : শুভজীত প্রমাণিক পিতার নাম: গণেশ প্রমাণিক বাড়ির নং : এন0073 বয়স : 22 লিঙ্গ : পুরুষ	ফটো উপলব্ধ	284	WNM1694843	নাম : কম্পনা বাউরী স্বামীর নাম: উজ্জল বাউরী বাড়ির নং : n0166 বয়স : 33 লিঙ্গ : মহিলা	ফটো উপলব্ধ	285	WNM1694850	নাম : আনন্দ বাউরী পিতার নাম: রবিচন্দ্র বাউরী বাড়ির নং : n0167 বয়স : 41 লিঙ্গ : পুরুষ	ফটো উপলব্ধ
286	WNM1694868	নাম : জয়ন্তী বাউরী পিতার নাম: সুধীর বাউরী বাড়ির নং : n0168 বয়স : 32 লিঙ্গ : মহিলা	ফটো উপলব্ধ	287	WNM1694876	নাম : বিপলা বাউরী স্বামীর নাম: আনন্দ বাউরী বাড়ির নং : n0169 বয়স : 36 লিঙ্গ : মহিলা	ফটো উপলব্ধ	288	WNM1694892	নাম : রেখা বাউরী পিতার নাম: সুধীর বাউরী বাড়ির নং : n0171 বয়স : 33 লিঙ্গ : মহিলা	ফটো উপলব্ধ
289	WNM1369297	নাম : বতী বাউরী স্বামীর নাম: অধীন বাউরী বাড়ির নং : n0180 বয়স : 54 লিঙ্গ : মহিলা	ফটো উপলব্ধ	290	WB/35/240/090012	নাম : নিবাসী বাউরী স্বামীর নাম: মাগারাম বাউরী বাড়ির নং : n0025 বয়স : 76 লিঙ্গ : মহিলা	ফটো উপলব্ধ	291	WB/35/240/090326	নাম : শঙ্করী বাউরী পিতার নাম: মাগারাম বাউরী বাড়ির নং : n0025 বয়স : 52 লিঙ্গ : মহিলা	ফটো উপলব্ধ
292	WB/35/240/090224	নাম : কিরণী বাউরী স্বামীর নাম: বিণ্ড বাউরী বাড়ির নং : n0026 বয়স : 78 লিঙ্গ : মহিলা	ফটো উপলব্ধ	293	GPP2144848	নাম : অষ্টমী বাউরী স্বামীর নাম: মনজুড়া বাউরী বাড়ির নং : n0026 বয়স : 36 লিঙ্গ : মহিলা	ফটো উপলব্ধ	294	WNM1249614	নাম : কানাই বাউরী পিতার নাম: বিণ্ড বাউরী বাড়ির নং : n0026 বয়স : 37 লিঙ্গ : পুরুষ	ফটো উপলব্ধ
295	WNM1249754	নাম : গৌরবী বাউরী স্বামীর নাম: কানাই বাউরী বাড়ির নং : n0026 বয়স : 35 লিঙ্গ : মহিলা	ফটো উপলব্ধ	296	WNM1694710	নাম : কার্তিক বাউরী পিতার নাম: বিণ্ড বাউরী বাড়ির নং : n0026 বয়স : 36 লিঙ্গ : পুরুষ	ফটো উপলব্ধ	297	WNM1694728	নাম : পারুল বাউরী স্বামীর নাম: কার্তিক বাউরী বাড়ির নং : n0026 বয়স : 33 লিঙ্গ : মহিলা	ফটো উপলব্ধ
298	WB/35/240/090331	নাম : বিণ্ড বাউরী পিতার নাম: গোকুল বাউরী বাড়ির নং : n0026 বয়স : 76 লিঙ্গ : পুরুষ	ফটো উপলব্ধ	299	WNM1821446	নাম : ক্ষমী বাউরী স্বামীর নাম: গনেশ বাউরী বাড়ির নং : n0026 বয়স : 31 লিঙ্গ : মহিলা	ফটো উপলব্ধ	300	WB/35/240/090471	নাম : ঋষী বাউরী পিতার নাম: গোকুল বাউরী বাড়ির নং : n0027 বয়স : 66 লিঙ্গ : পুরুষ	ফটো উপলব্ধ

বিধানসভা নির্বাচনক্ষেত্রের নং, নাম : 245-পাড়া
ভাগ নং, নাম : 1-চেলিয়ামা(আংশিক),চকবড়হিড়া

301 নাম : শ্রীপতি বাউরী পিতার নাম: স্বামী বাউরী বাড়ির নং : n0027 বয়স : 38 লিঙ্গ : পুরুষ	WNM1591361 ফটো উপলব্ধ	302 নাম : বন্দনা বাউরী স্বামীর নাম: শ্রীপতি বাউরী বাড়ির নং : n0027 বয়স : 35 লিঙ্গ : মহিলা	WNM1249796 ফটো উপলব্ধ	303 নাম : মাধব বাউরী পিতার নাম: গোকুল বাউরী বাড়ির নং : n0028 বয়স : 57 লিঙ্গ : পুরুষ	WB/35/240/090678 ফটো উপলব্ধ
304 নাম : সরবী বাউরী স্বামীর নাম: মাধব বাউরী বাড়ির নং : n0028 বয়স : 56 লিঙ্গ : মহিলা	WB/35/240/090364 ফটো উপলব্ধ	305 নাম : হারু বাউরী পিতার নাম: দপু বাউরী বাড়ির নং : n0055 বয়স : 63 লিঙ্গ : পুরুষ	WB/35/240/090795 ফটো উপলব্ধ	306 নাম : তাপু বাউরী স্বামীর নাম: হারু বাউরী বাড়ির নং : n0055 বয়স : 58 লিঙ্গ : মহিলা	WB/35/240/090776 ফটো উপলব্ধ
307 নাম : যোগীন্দ্র বাউরী পিতার নাম: হারু বাউরী বাড়ির নং : n0055 বয়স : 40 লিঙ্গ : পুরুষ	WNM1370709 ফটো উপলব্ধ	308 নাম : বাবলী বাউরী স্বামীর নাম: যোগীন্দ্র বাউরী বাড়ির নং : n0055 বয়স : 35 লিঙ্গ : মহিলা	WNM1249978 ফটো উপলব্ধ	309 নাম : কম্পনা বাউরী স্বামীর নাম: মানিক বাউরী বাড়ির নং : n0056 বয়স : 61 লিঙ্গ : মহিলা	GPP1323443 ফটো উপলব্ধ
310 নাম : ধনঞ্জয় বাউরী পিতার নাম: মানিক বাউরী বাড়ির নং : n0056 বয়স : 45 লিঙ্গ : পুরুষ	GPP2145241 ফটো উপলব্ধ	311 নাম : অনাথ বাউরী পিতার নাম: সনাতন বাউরী বাড়ির নং : n0057 বয়স : 66 লিঙ্গ : পুরুষ	WB/35/240/090750 ফটো উপলব্ধ	312 নাম : ঠান্ডা বাউরী স্বামীর নাম: বিণ্ডু বাউরী বাড়ির নং : n0058 বয়স : 71 লিঙ্গ : মহিলা	WB/35/240/090184 ফটো উপলব্ধ
313 নাম : হাঁসু বাউরী পিতার নাম: মুরুলী বাউরী বাড়ির নং : n0059 বয়স : 66 লিঙ্গ : মহিলা	WB/35/240/090639 ফটো উপলব্ধ	314 নাম : ক্ষমা বাউরী স্বামীর নাম: হাঁসু বাউরী বাড়ির নং : n0059 বয়স : 61 লিঙ্গ : মহিলা	WB/35/240/090619 ফটো উপলব্ধ	315 নাম : রামকৃষ্ণ বাউরী পিতার নাম: হাঁসু বাউরী বাড়ির নং : n0059 বয়স : 32 লিঙ্গ : পুরুষ	WNM1591148 ফটো উপলব্ধ
316 নাম : বসন বাউরী পিতার নাম: কাজল বাউরী বাড়ির নং : n0060 বয়স : 68 লিঙ্গ : পুরুষ	WB/35/240/090726 ফটো উপলব্ধ	317 নাম : অমল বাউরী পিতার নাম: বসন বাউরী বাড়ির নং : n0060 বয়স : 33 লিঙ্গ : পুরুষ	WNM1591346 ফটো উপলব্ধ	318 নাম : ময়না বাউরী স্বামীর নাম: বাসুদেব বাউরী বাড়ির নং : n0060 বয়স : 68 লিঙ্গ : মহিলা	WB/35/240/090432 ফটো উপলব্ধ
319 নাম : অজিত বাউরী মায়ের নাম: ময়না বাউরী বাড়ির নং : n0060 বয়স : 41 লিঙ্গ : পুরুষ	WNM1249887 ফটো উপলব্ধ	320 নাম : অমৃত বাউরী পিতার নাম: বাসুদেব বাউরী বাড়ির নং : n0060 বয়স : 46 লিঙ্গ : পুরুষ	GPP2538866 ফটো উপলব্ধ	321 নাম : সন্ধ্যা বাউরী স্বামীর নাম: অমৃত বাউরী বাড়ির নং : n0060 বয়স : 39 লিঙ্গ : মহিলা	GPP2685923 ফটো উপলব্ধ
322 নাম : গীতা বাউরী পিতার নাম: বাদল বাউরী বাড়ির নং : n0061 বয়স : 54 লিঙ্গ : মহিলা	WB/35/240/090424 ফটো উপলব্ধ	323 নাম : জ্যোৎস্না বাউরী স্বামীর নাম: সাধু বাউরী বাড়ির নং : n0123 বয়স : 53 লিঙ্গ : মহিলা	WB/35/240/090087 ফটো উপলব্ধ	324 নাম : বিজলা বাউরী স্বামীর নাম: শিশির বাউরী বাড়ির নং : n0124 বয়স : 76 লিঙ্গ : মহিলা	WB/35/240/090040 ফটো উপলব্ধ
325 নাম : স্বপন বাউরী পিতার নাম: শিশির বাউরী বাড়ির নং : n0124 বয়স : 55 লিঙ্গ : পুরুষ	WB/35/240/090502 ফটো উপলব্ধ	326 নাম : দিলীপ বাউরী পিতার নাম: পাগল বাউরী বাড়ির নং : n0151 বয়স : 38 লিঙ্গ : পুরুষ	WNM0057190 ফটো উপলব্ধ	327 নাম : অমূল বাউরী পিতার নাম: আকুল বাউরী বাড়ির নং : n0163 বয়স : 72 লিঙ্গ : পুরুষ	WNM1694819 ফটো উপলব্ধ
328 নাম : করুণা বাউরী স্বামীর নাম: হারু বাউরী বাড়ির নং : n0099 বয়স : 66 লিঙ্গ : মহিলা	WB/35/240/090200 ফটো উপলব্ধ	329 নাম : রবীন বাউরী পিতার নাম: হারু বাউরী বাড়ির নং : n0099 বয়স : 50 লিঙ্গ : পুরুষ	WB/35/240/090185 ফটো উপলব্ধ	330 নাম : রেখা বাউরী স্বামীর নাম: রবীন বাউরী বাড়ির নং : n0099 বয়স : 40 লিঙ্গ : মহিলা	GPP2685931 ফটো উপলব্ধ

বিধানসভা নির্বাচনক্ষেত্রের নং, নাম : 245-পাড়া
ভাগ নং, নাম : 1-চেলিয়ামা(আংশিক),চকবড়হিড়া

331	WNM1694553	ফটো উপলব্ধ	নাম : ভোলানাথ বাউরী পিতার নাম: মাধব বাউরী বাড়ির নং : n0028 বয়স : 31 লিঙ্গ : পুরুষ	332	WNM1821388	ফটো উপলব্ধ	নাম : যোশদা বাউরী স্বামীর নাম: ভোলানাথ বাউরী বাড়ির নং : n0028 বয়স : 29 লিঙ্গ : মহিলা	333	WNM1591098	ফটো উপলব্ধ	নাম : চন্দন বাউরী পিতার নাম: সুরেশ বাউরী বাড়ির নং : n0028 বয়স : 41 লিঙ্গ : পুরুষ
334	WNM1249960	ফটো উপলব্ধ	নাম : শিবানী বাউরী স্বামীর নাম: চন্দন বাউরী বাড়ির নং : n0028 বয়স : 37 লিঙ্গ : মহিলা	335	WNM1370774	ফটো উপলব্ধ	নাম : দিলীপ বাউরী পিতার নাম: দুলাল বাউরী বাড়ির নং : n0029 বয়স : 35 লিঙ্গ : পুরুষ	336	WNM1821354	ফটো উপলব্ধ	নাম : রিংকু বাউরী পিতার নাম: শক্তি বাউরী বাড়ির নং : n0029 বয়স : 55 লিঙ্গ : মহিলা
337	WNM1249283	ফটো উপলব্ধ	নাম : বাসুদেব বাউরী পিতার নাম: কৈলাশ বাউরী বাড়ির নং : n0036 বয়স : 34 লিঙ্গ : পুরুষ	338	WNM1821420	ফটো উপলব্ধ	নাম : দেবু বাউরী পিতার নাম: কৈলাশ বাউরী বাড়ির নং : n0036 বয়স : 29 লিঙ্গ : পুরুষ	339	GPP2144756	ফটো উপলব্ধ	নাম : অনিতা বাউরী স্বামীর নাম: রাজু বাউরী বাড়ির নং : n0036 বয়স : 44 লিঙ্গ : মহিলা
340	GPP2145134	ফটো উপলব্ধ	নাম : শক্তিপদ বাউরী পিতার নাম: বিলাস বাউরী বাড়ির নং : n0037 বয়স : 58 লিঙ্গ : পুরুষ	341	GPP2145142	ফটো উপলব্ধ	নাম : অলকা বাউরী স্বামীর নাম: শক্তিপদ বাউরী বাড়ির নং : n0037 বয়স : 55 লিঙ্গ : মহিলা	342	GPP2741486	ফটো উপলব্ধ	নাম : সম্পূর্ণা বাউরী স্বামীর নাম: গৌতম বাউরী বাড়ির নং : n0068 বয়স : 40 লিঙ্গ : মহিলা
343	GPP2144681	ফটো উপলব্ধ	নাম : তপনকুমার বাউরী পিতার নাম: শিব বাউরী বাড়ির নং : n0068 বয়স : 50 লিঙ্গ : পুরুষ	344	GPP2686186	ফটো উপলব্ধ	নাম : লতা বাউরী স্বামীর নাম: উত্তম কুমার বাউরী বাড়ির নং : n0068 বয়স : 49 লিঙ্গ : মহিলা	345	WNM1511187	ফটো উপলব্ধ	নাম : হিমালী বাউরী স্বামীর নাম: তপন কুমার বাউরী বাড়ির নং : n0068 বয়স : 42 লিঙ্গ : মহিলা
346	WB/35/240/090229	ফটো উপলব্ধ	নাম : সমর বাউরী পিতার নাম: কৈলাশ বাউরী বাড়ির নং : n0085 বয়স : 54 লিঙ্গ : পুরুষ	347	GPP2538965	ফটো উপলব্ধ	নাম : শেফালী বাউরী স্বামীর নাম: সমর বাউরী বাড়ির নং : n0085 বয়স : 46 লিঙ্গ : মহিলা	348	GPP2538973	ফটো উপলব্ধ	নাম : বিনি বাউরী স্বামীর নাম: কৈলাস বাউরী বাড়ির নং : n0085 বয়স : 43 লিঙ্গ : মহিলা
349	WB/35/240/090599	ফটো উপলব্ধ	নাম : রবীন্দ্রনাথ বাউরী পিতার নাম: মানিক বাউরী বাড়ির নং : n0086 বয়স : 58 লিঙ্গ : পুরুষ	350	GPP2144475	ফটো উপলব্ধ	নাম : মেথী বাউরী স্বামীর নাম: দশরথ বাউরী বাড়ির নং : n0092 বয়স : 66 লিঙ্গ : মহিলা	351	GPP1755909	ফটো উপলব্ধ	নাম : খেদন বাউরী পিতার নাম: দশরথ বাউরী বাড়ির নং : n0092 বয়স : 49 লিঙ্গ : পুরুষ
352	GPP2538775	ফটো উপলব্ধ	নাম : বর্না বাউরী স্বামীর নাম: খেদন বাউরী বাড়ির নং : n0092 বয়স : 46 লিঙ্গ : মহিলা	353	WB/35/240/090156	ফটো উপলব্ধ	নাম : আন্না বাউরী স্বামীর নাম: মদন বাউরী বাড়ির নং : n0094 বয়স : 61 লিঙ্গ : মহিলা	354	GPP2475853	ফটো উপলব্ধ	নাম : তরনকুমার বাউরী পিতার নাম: মদন বাউরী বাড়ির নং : n0094 বয়স : 39 লিঙ্গ : পুরুষ
355	WNM1591205	ফটো উপলব্ধ	নাম : সৌমিত্র বাউরী পিতার নাম: মদন বাউরী বাড়ির নং : n0094 বয়স : 31 লিঙ্গ : পুরুষ	356	GPP2741569	ফটো উপলব্ধ	নাম : সুধাময় বাউরী পিতার নাম: মধুসূদন বাউরী বাড়ির নং : n0119 বয়স : 38 লিঙ্গ : পুরুষ	357	WNM1249721	ফটো উপলব্ধ	নাম : সরস্বতী বাউরী স্বামীর নাম: সুধাময় বাউরী বাড়ির নং : n0119 বয়স : 37 লিঙ্গ : মহিলা
358	WB/35/240/090028	ফটো উপলব্ধ	নাম : নিয়তী বাউরী স্বামীর নাম: সহদেব বাউরী বাড়ির নং : n0120 বয়স : 56 লিঙ্গ : মহিলা	359	WB/35/240/090078	ফটো উপলব্ধ	নাম : মধু বাউরী পিতার নাম: দুগাই বাউরী বাড়ির নং : n0122 বয়স : 59 লিঙ্গ : পুরুষ	360	WB/35/240/090086	ফটো উপলব্ধ	নাম : ননীবালা বাউরী স্বামীর নাম: মধু বাউরী বাড়ির নং : n0122 বয়স : 55 লিঙ্গ : মহিলা

বিধানসভা নির্বাচনক্ষেত্রের নং, নাম : 245-পাড়া
ভাগ নং, নাম : 1-চেলিয়ামা(আংশিক),চকবড়হিড়া

361 নাম : বাপী বাউরী পিতার নাম: মধু বাউরী বাড়ির নং : n0122 বয়স : 34 লিঙ্গ : পুরুষ	WNM1591049 ফটো উপলব্ধ	362 নাম : মুন্না বাউরী পিতার নাম: মধু বাউরী বাড়ির নং : n0122 বয়স : 33 লিঙ্গ : পুরুষ	WNM1511393 ফটো উপলব্ধ	363 নাম : সাধু বাউরী পিতার নাম: দুর্গাই বাউরী বাড়ির নং : n0123 বয়স : 56 লিঙ্গ : পুরুষ	WB/35/240/090054 ফটো উপলব্ধ
364 নাম : তিলকা বাউরী স্বামীর নাম: উত্তম বাউরী বাড়ির নং : n0036 বয়স : 38 লিঙ্গ : মহিলা	WNM0056184 ফটো উপলব্ধ	365 নাম : উত্তম বাউরী পিতার নাম: কৈলাশ বাউরী বাড়ির নং : n0036 বয়স : 43 লিঙ্গ : পুরুষ	WNM0056176 ফটো উপলব্ধ	366 নাম : পরী বাউরী স্বামীর নাম: কৈলাশ বাউরী বাড়ির নং : n0036 বয়স : 69 লিঙ্গ : মহিলা	WB/35/240/090079 ফটো উপলব্ধ
367 নাম : সোমনাথ বাউরী পিতার নাম: নাগেশ্বর বাউরী বাড়ির নং : n0035 বয়স : 29 লিঙ্গ : পুরুষ	WNM1821438 ফটো উপলব্ধ	368 নাম : রবিন বাউরী পিতার নাম: নাগেশ্বর বাউরী বাড়ির নং : n0035 বয়স : 32 লিঙ্গ : পুরুষ	WNM1591023 ফটো উপলব্ধ	369 নাম : লতা বাউরী স্বামীর নাম: নাগেশ্বর বাউরী বাড়ির নং : n0035 বয়স : 56 লিঙ্গ : মহিলা	WB/35/240/090214 ফটো উপলব্ধ
370 নাম : নাগেশ্বর বাউরী পিতার নাম: নারদ বাউরী বাড়ির নং : n0035 বয়স : 59 লিঙ্গ : পুরুষ	WB/35/240/090007 ফটো উপলব্ধ	371 নাম : চন্ডি বাউরী পিতার নাম: মহাদেব বাউরী বাড়ির নং : n0035 বয়স : 35 লিঙ্গ : পুরুষ	WNM1249465 ফটো উপলব্ধ	372 নাম : মমতা বাউরী স্বামীর নাম: জগন্নাথ বাউরী বাড়ির নং : n0035 বয়স : 35 লিঙ্গ : মহিলা	WNM1821412 ফটো উপলব্ধ
373 নাম : জগন্নাথ বাউরী পিতার নাম: মহাদেব বাউরী বাড়ির নং : n0035 বয়স : 43 লিঙ্গ : পুরুষ	GPP2145076 ফটো উপলব্ধ	374 নাম : সোহাগী বাউরী স্বামীর নাম: মহাদেব বাউরী বাড়ির নং : n0035 বয়স : 61 লিঙ্গ : মহিলা	GPP2539047 ফটো উপলব্ধ	375 নাম : মহাদেব বাউরী পিতার নাম: নারদ বাউরী বাড়ির নং : n0035 বয়স : 66 লিঙ্গ : পুরুষ	WB/35/240/090023 ফটো উপলব্ধ
376 নাম : জ্যোৎস্না বাউরী স্বামীর নাম: প্রদীপ বাউরী বাড়ির নং : n0034 বয়স : 36 লিঙ্গ : মহিলা	WNM1591312 ফটো উপলব্ধ	377 নাম : কান্তিপদ বাউরী পিতার নাম: কৃষ্ণপদ বাউরী বাড়ির নং : n0034 বয়স : 44 লিঙ্গ : পুরুষ	GPP2538833 ফটো উপলব্ধ	378 নাম : নমিতা বাউরী স্বামীর নাম: শান্তি বাউরী বাড়ির নং : n0034 বয়স : 39 লিঙ্গ : মহিলা	WNM1694587 ফটো উপলব্ধ
379 নাম : সন্দীপ বাউরী পিতার নাম: বিনোদ বাউরী বাড়ির নং : n0034 বয়স : 36 লিঙ্গ : পুরুষ	WNM1370741 ফটো উপলব্ধ	380 নাম : সঞ্জয় বাউরী পিতার নাম: ঠাকুরদাস বাউরী বাড়ির নং : n0032 বয়স : 38 লিঙ্গ : পুরুষ	WNM1694595 ফটো উপলব্ধ	381 নাম : দিলীপ বাউরী পিতার নাম: ঠাকুরদাস বাউরী বাড়ির নং : n0032 বয়স : 49 লিঙ্গ : পুরুষ	WB/35/240/090104 ফটো উপলব্ধ
382 নাম : রীতা বাউরী স্বামীর নাম: জয় বাউরী বাড়ির নং : n0031 বয়স : 36 লিঙ্গ : মহিলা	WNM1249291 ফটো উপলব্ধ	383 নাম : জয় বাউরী পিতার নাম: গোপাল বাউরী বাড়ির নং : n0031 বয়স : 39 লিঙ্গ : পুরুষ	WNM1249861 ফটো উপলব্ধ	384 নাম : তুলা বাউরী স্বামীর নাম: যাদব বাউরী বাড়ির নং : n0031 বয়স : 42 লিঙ্গ : মহিলা	GPP2144855 ফটো উপলব্ধ
385 নাম : যাদব বাউরী পিতার নাম: গোপাল বাউরী বাড়ির নং : n0031 বয়স : 46 লিঙ্গ : পুরুষ	GPP1323435 ফটো উপলব্ধ	386 নাম : গোপাল বাউরী পিতার নাম: হরি বাউরী বাড়ির নং : n0031 বয়স : 76 লিঙ্গ : পুরুষ	WB/35/240/090292 ফটো উপলব্ধ	387 নাম : মসুরা বাউরী স্বামীর নাম: বিনোদ বাউরী বাড়ির নং : n0034 বয়স : 50 লিঙ্গ : মহিলা	WB/35/240/090320 ফটো উপলব্ধ
388 নাম : বিনোদ বাউরী পিতার নাম: কৃষ্ণপদ বাউরী বাড়ির নং : n0034 বয়স : 59 লিঙ্গ : পুরুষ	WB/35/240/090756 ফটো উপলব্ধ	389 নাম : রাহুল বাউরী পিতার নাম: আনন্দ বাউরী বাড়ির নং : n0034 বয়স : 29 লিঙ্গ : পুরুষ	WNM1821370 ফটো উপলব্ধ	390 নাম : প্রদীপ বাউরী পিতার নাম: আনন্দ বাউরী বাড়ির নং : n0034 বয়স : 38 লিঙ্গ : পুরুষ	GPP2741403 ফটো উপলব্ধ

বিধানসভা নির্বাচনক্ষেত্রের নং, নাম : 245-পাড়া
ভাগ নং, নাম : 1-চেলিয়ামা(আংশিক),চকবড়হিড়া

391 নাম : সুনিতা বাউরী স্বামীর নাম: আনন্দ বাউরী বাড়ির নং : n0034 বয়স : 53 লিঙ্গ : মহিলা	GPP2538817 ফটো উপলব্ধ	392 নাম : আনন্দ বাউরী পিতার নাম: কৃষ্ণপদ বাউরী বাড়ির নং : n0034 বয়স : 66 লিঙ্গ : পুরুষ	WNM2516342 ফটো উপলব্ধ	393 নাম : বিজলা বাউরী স্বামীর নাম: রক্ষাকর বাউরী বাড়ির নং : n0033 বয়স : 44 লিঙ্গ : মহিলা	GPP2144913 ফটো উপলব্ধ
394 নাম : রক্ষাকর বাউরী পিতার নাম: হারু বাউরী বাড়ির নং : n0033 বয়স : 47 লিঙ্গ : পুরুষ	GPP2144905 ফটো উপলব্ধ	395 নাম : বুলি বাউরী স্বামীর নাম: হারু বাউরী বাড়ির নং : n0033 বয়স : 61 লিঙ্গ : মহিলা	WB/35/240/090254 ফটো উপলব্ধ	396 নাম : হারু বাউরী পিতার নাম: জ্যোতি বাউরী বাড়ির নং : n0033 বয়স : 66 লিঙ্গ : পুরুষ	WB/35/240/090675 ফটো উপলব্ধ
397 নাম : মালতী বাউরী স্বামীর নাম: দিলিপ বাউরী বাড়ির নং : n0032 বয়স : 43 লিঙ্গ : মহিলা	GPP2144988 ফটো উপলব্ধ	398 নাম : সুনিতা বাউরী স্বামীর নাম: সঞ্জয় বাউরী বাড়ির নং : n0032 বয়স : 36 লিঙ্গ : মহিলা	WNM1250042 ফটো উপলব্ধ	399 নাম : গৌতম বাউরী পিতার নাম: শিবু বাউরী বাড়ির নং : n0068 বয়স : 52 লিঙ্গ : পুরুষ	GPP2144673 ফটো উপলব্ধ
400 নাম : উত্তমকুমার বাউরী পিতার নাম: শিবু বাউরী বাড়ির নং : n0068 বয়স : 54 লিঙ্গ : পুরুষ	GPP2144665 ফটো উপলব্ধ	401 নাম : শিবু বাউরী পিতার নাম: কালি বাউরী বাড়ির নং : n0068 বয়স : 74 লিঙ্গ : পুরুষ	GPP2144657 ফটো উপলব্ধ	402 নাম : সবিতা বাহাদুর স্বামীর নাম: রহন বাহাদুর বাড়ির নং : n0066 বয়স : 52 লিঙ্গ : মহিলা	WB/35/240/090008 ফটো উপলব্ধ
403 নাম : পূর্ণিমা বাউরী স্বামীর নাম: জয়দেব বাউরী বাড়ির নং : n0066 বয়স : 41 লিঙ্গ : মহিলা	WNM0962811 ফটো উপলব্ধ	404 নাম : জয়দেব বাউরী পিতার নাম: ত্রিভঙ্গ বাউরী বাড়ির নং : n0066 বয়স : 41 লিঙ্গ : পুরুষ	WNM0962803 ফটো উপলব্ধ	405 নাম : সুলোচনা বাউরী স্বামীর নাম: রামেশ্বর বাউরী বাড়ির নং : n0065 বয়স : 35 লিঙ্গ : মহিলা	WNM1250000 ফটো উপলব্ধ
406 নাম : রামেশ্বর বাউরী পিতার নাম: শ্রীকান্ত বাউরী বাড়ির নং : n0065 বয়স : 39 লিঙ্গ : পুরুষ	GPP2475838 ফটো উপলব্ধ	407 নাম : ক্ষমা বাউরী স্বামীর নাম: বানেশ্বর বাউরী বাড়ির নং : n0065 বয়স : 38 লিঙ্গ : মহিলা	GPP2475846 ফটো উপলব্ধ	408 নাম : বানেশ্বর বাউরী পিতার নাম: শ্রীকান্ত বাউরী বাড়ির নং : n0065 বয়স : 46 লিঙ্গ : পুরুষ	GPP2539104 ফটো উপলব্ধ
409 নাম : বারু বাউরী স্বামীর নাম: শ্রীকান্ত বাউরী বাড়ির নং : n0065 বয়স : 71 লিঙ্গ : মহিলা	WB/35/240/090457 ফটো উপলব্ধ	410 নাম : উপাই বাউরী স্বামীর নাম: ফটিক বাউরী বাড়ির নং : n0064 বয়স : 69 লিঙ্গ : মহিলা	WB/35/240/090059 ফটো উপলব্ধ	411 নাম : জ্যোত্স্না বাউরী স্বামীর নাম: বিশ্বনাথ বাউরী বাড়ির নং : n0063 বয়স : 34 লিঙ্গ : মহিলা	WNM1591304 ফটো উপলব্ধ
412 নাম : বিশ্বনাথ বাউরী পিতার নাম: পাগল বাউরী বাড়ির নং : n0063 বয়স : 34 লিঙ্গ : পুরুষ	WNM1591296 ফটো উপলব্ধ	413 নাম : নেহারী বাউরী স্বামীর নাম: পাগল বাউরী বাড়ির নং : n0063 বয়স : 56 লিঙ্গ : মহিলা	WB/35/240/090061 ফটো উপলব্ধ	414 নাম : শৈলেন বাউরী পিতার নাম: শ্যামাপদ বাউরী বাড়ির নং : n0062 বয়স : 29 লিঙ্গ : পুরুষ	WNM1821404 ফটো উপলব্ধ
415 নাম : সুমিত্রা বাউরী স্বামীর নাম: শ্যামাপদ বাউরী বাড়ির নং : n0062 বয়স : 56 লিঙ্গ : মহিলা	WB/35/240/090552 ফটো উপলব্ধ	416 নাম : শ্যামাপদ বাউরী পিতার নাম: হরি বাউরী বাড়ির নং : n0062 বয়স : 58 লিঙ্গ : পুরুষ	WB/35/240/090076 ফটো উপলব্ধ	417 নাম : সম্পা বাউরী স্বামীর নাম: সর্বানী বাউরী বাড়ির নং : n0090 বয়স : 34 লিঙ্গ : মহিলা	WNM1370642 ফটো উপলব্ধ
418 নাম : সত্যলতা বাউরী পিতার নাম: শশীভূষণ বাউরী বাড়ির নং : n0090 বয়স : 48 লিঙ্গ : মহিলা	GPP2144517 ফটো উপলব্ধ	419 নাম : সর্বানী বাউরী পিতার নাম: রামেশ্বর বাউরী বাড়ির নং : n0090 বয়স : 38 লিঙ্গ : পুরুষ	GPP2741460 ফটো উপলব্ধ	420 নাম : লতা বাউরী স্বামীর নাম: ভবানী বাউরী বাড়ির নং : n0090 বয়স : 40 লিঙ্গ : মহিলা	GPP2741478 ফটো উপলব্ধ

বিধানসভা নির্বাচনক্ষেত্রের নং, নাম : 245-পাড়া
ভাগ নং, নাম : 1-চেলিয়ামা(আংশিক),চকবড়হিড়া

421 নাম : ভবানী বাউরী পিতার নাম: রামেশ্বর বাউরী বাড়ির নং : n0090 বয়স : 44 লিঙ্গ : পুরুষ	GPP1755974 ফটো উপলব্ধ	422 নাম : দেবকী বাউরী স্বামীর নাম: রামেশ্বর বাউরী বাড়ির নং : n0090 বয়স : 66 লিঙ্গ : মহিলা	GPP2538791 ফটো উপলব্ধ	423 নাম : ছবি বাউরী স্বামীর নাম: বসন বাউরী বাড়ির নং : n0089 বয়স : 69 লিঙ্গ : মহিলা	WB/35/240/090093 ফটো উপলব্ধ
424 নাম : অভিন্য বাউরী পিতার নাম: সুরেশ বাউরী বাড়ির নং : n0088 বয়স : 30 লিঙ্গ : পুরুষ	WNM1881267 ফটো উপলব্ধ	425 নাম : সনকা বাউরী স্বামীর নাম: সুরেশ বাউরী বাড়ির নং : n0088 বয়স : 49 লিঙ্গ : মহিলা	WB/35/240/090334 ফটো উপলব্ধ	426 নাম : সুদামা বাউরী পিতার নাম: পরেশ বাউরী বাড়ির নং : n0087 বয়স : 34 লিঙ্গ : পুরুষ	WNM1370675 ফটো উপলব্ধ
427 নাম : টুসু বাউরী স্বামীর নাম: সনাতন বাউরী বাড়ির নং : n0087 বয়স : 33 লিঙ্গ : মহিলা	WNM1694900 ফটো উপলব্ধ	428 নাম : সনাতন বাউরী পিতার নাম: পরেশ বাউরী বাড়ির নং : n0087 বয়স : 37 লিঙ্গ : পুরুষ	WNM1370667 ফটো উপলব্ধ	429 নাম : যামিলা বাউরী স্বামীর নাম: পরেশ বাউরী বাড়ির নং : n0087 বয়স : 54 লিঙ্গ : মহিলা	GPP0002352 ফটো উপলব্ধ
430 নাম : ঝর্ণা বাউরী স্বামীর নাম: বীরেশ বাউরী বাড়ির নং : n0086 বয়স : 33 লিঙ্গ : মহিলা	WNM1591031 ফটো উপলব্ধ	431 নাম : বীরেশ বাউরী পিতার নাম: মানিক বাউরী বাড়ির নং : n0086 বয়স : 43 লিঙ্গ : পুরুষ	GPP2145050 ফটো উপলব্ধ	432 নাম : উর্মিলা বাউরী স্বামীর নাম: নরেশ বাউরী বাড়ির নং : n0086 বয়স : 43 লিঙ্গ : মহিলা	GPP1756477 ফটো উপলব্ধ
433 নাম : নরেশ বাউরী পিতার নাম: মানিক বাউরী বাড়ির নং : n0086 বয়স : 49 লিঙ্গ : পুরুষ	WB/35/240/090496 ফটো উপলব্ধ	434 নাম : ঝর্ণা বাউরী স্বামীর নাম: মধুসূদন বাউরী বাড়ির নং : n0119 বয়স : 57 লিঙ্গ : মহিলা	WB/35/240/090132 ফটো উপলব্ধ	435 নাম : মধুসূদন বাউরী পিতার নাম: ভগীরথ বাউরী বাড়ির নং : n0119 বয়স : 60 লিঙ্গ : পুরুষ	WB/35/240/090815 ফটো উপলব্ধ
436 নাম : সন্ধ্যা বাউরী পিতার নাম: ভগীরথ বাউরী বাড়ির নং : n0118 বয়স : 59 লিঙ্গ : মহিলা	WB/35/240/090715 ফটো উপলব্ধ	437 নাম : মুনিয়া বাউরী স্বামীর নাম: বাবলু বাউরী বাড়ির নং : n0117 বয়স : 30 লিঙ্গ : মহিলা	WNM1694751 ফটো উপলব্ধ	438 নাম : বাবলু বাউরী পিতার নাম: সহদেব বাউরী বাড়ির নং : n0117 বয়স : 35 লিঙ্গ : পুরুষ	WNM0963009 ফটো উপলব্ধ
439 নাম : বিষ্ণু বাউরী পিতার নাম: বংশী বাউরী বাড়ির নং : n0117 বয়স : 29 লিঙ্গ : পুরুষ	WNM1821529 ফটো উপলব্ধ	440 নাম : শিবনাথ বাউরী পিতার নাম: বংশী বাউরী বাড়ির নং : n0117 বয়স : 39 লিঙ্গ : পুরুষ	GPP2741544 ফটো উপলব্ধ	441 নাম : রেখা বাউরী স্বামীর নাম: সঞ্জয় বাউরী বাড়ির নং : n0150 বয়স : 38 লিঙ্গ : মহিলা	WNM0057679 ফটো উপলব্ধ
442 নাম : কবিতা বাউরী স্বামীর নাম: লালচাঁদ বাউরী বাড়ির নং : n0130 বয়স : 46 লিঙ্গ : মহিলা	GPP2144723 ফটো উপলব্ধ	443 নাম : লালচাঁদ বাউরী পিতার নাম: কালীপদ বাউরী বাড়ির নং : n0130 বয়স : 51 লিঙ্গ : পুরুষ	WB/35/240/090230 ফটো উপলব্ধ	444 নাম : স্বপন বাউরী পিতার নাম: বিণু বাউরী বাড়ির নং : n0058 বয়স : 47 লিঙ্গ : পুরুষ	GPP2145159 ফটো উপলব্ধ
445 নাম : সুচিত্রা বাউরী স্বামীর নাম: স্বপন বাউরী বাড়ির নং : n0058 বয়স : 46 লিঙ্গ : মহিলা	GPP2145167 ফটো উপলব্ধ	446 নাম : নমিতা বাউরী স্বামীর নাম: আনন্দ বাউরী বাড়ির নং : n0130 বয়স : 50 লিঙ্গ : মহিলা	GPP2741551 ফটো উপলব্ধ	447 নাম : আনন্দ বাউরী পিতার নাম: কালীপদ বাউরী বাড়ির নং : n0130 বয়স : 55 লিঙ্গ : পুরুষ	GPP2538932 ফটো উপলব্ধ
448 নাম : ধবু বাউরী পিতার নাম: ঠাকুর দাস বাউরী বাড়ির নং : n0129 বয়স : 44 লিঙ্গ : পুরুষ	GPP2144970 ফটো উপলব্ধ	449 নাম : বালিকা বাউরী স্বামীর নাম: নিতাই বাউরী বাড়ির নং : n0129 বয়স : 44 লিঙ্গ : মহিলা	GPP2144962 ফটো উপলব্ধ	450 নাম : নিতাই বাউরী পিতার নাম: ঠাকুর দাস বাউরী বাড়ির নং : n0129 বয়স : 47 লিঙ্গ : পুরুষ	GPP2144954 ফটো উপলব্ধ

বিধানসভা নির্বাচনক্ষেত্রের নং, নাম : 245-পাড়া
ভাগ নং, নাম : 1-চেলিয়ামা(আংশিক),চকবড়হিড়া

451	WB/35/240/090687	ফটো উপলব্ধ	452	WNM1511401	ফটো উপলব্ধ	453	WNM1249259	ফটো উপলব্ধ
নাম : পৌরাজ বাউরী পিতার নাম: ঠাকুরদাস বাউরী বাড়ির নং : n0129 বয়স : 53 লিঙ্গ : পুরুষ			নাম : বাবলু বাউরী পিতার নাম: মুকুল বাউরী বাড়ির নং : n0129 বয়স : 32 লিঙ্গ : পুরুষ			নাম : নয়ন বাউরী পিতার নাম: মুকুল বাউরী বাড়ির নং : n0129 বয়স : 37 লিঙ্গ : পুরুষ		
454	WNM1821537	ফটো উপলব্ধ	455	WNM1821552	ফটো উপলব্ধ	456	WNM1821545	ফটো উপলব্ধ
নাম : রাজু বাউরী পিতার নাম: বৈদ্যনাথ বাউরী বাড়ির নং : n0128 বয়স : 30 লিঙ্গ : পুরুষ			নাম : শঙ্করী বাউরী স্বামীর নাম: বাবলু বাউরী বাড়ির নং : n0128 বয়স : 30 লিঙ্গ : মহিলা			নাম : বাবলু বাউরী পিতার নাম: বৈদ্যনাথ বাউরী বাড়ির নং : n0128 বয়স : 32 লিঙ্গ : পুরুষ		
457	WNM1591460	ফটো উপলব্ধ	458	WNM1591452	ফটো উপলব্ধ	459	WB/35/240/090136	ফটো উপলব্ধ
নাম : সুজাতা বাউরী স্বামীর নাম: শ্যামল বাউরী বাড়ির নং : n0128 বয়স : 34 লিঙ্গ : মহিলা			নাম : শ্যামল বাউরী পিতার নাম: বৈদ্যনাথ বাউরী বাড়ির নং : n0128 বয়স : 35 লিঙ্গ : পুরুষ			নাম : যশোদা বাউরী স্বামীর নাম: বৈদ্যনাথ বাউরী বাড়ির নং : n0128 বয়স : 52 লিঙ্গ : মহিলা		
460	WB/35/240/090062	ফটো উপলব্ধ	461	WB/35/240/090134	ফটো উপলব্ধ	462	WNM0056002	ফটো উপলব্ধ
নাম : বৈদ্যনাথ বাউরী পিতার নাম: ভোলানাথ বাউরী বাড়ির নং : n0128 বয়স : 56 লিঙ্গ : পুরুষ			নাম : কাজলা বাউরী স্বামীর নাম: ভোলানাথ বাউরী বাড়ির নং : n0128 বয়স : 73 লিঙ্গ : মহিলা			নাম : রাজীব বাউরী পিতার নাম: অশ্বিনী বাউরী বাড়ির নং : n0127 বয়স : 38 লিঙ্গ : পুরুষ		
463	WB/35/240/090048	ফটো উপলব্ধ	464	WNM1694512	ফটো উপলব্ধ	465	WB/35/240/090666	ফটো উপলব্ধ
নাম : কলপনা বাউরী স্বামীর নাম: অশ্বিনী বাউরী বাড়ির নং : n0127 বয়স : 63 লিঙ্গ : মহিলা			নাম : প্রদীপ বাউরী পিতার নাম: শশধর বাউরী বাড়ির নং : n0125 বয়স : 30 লিঙ্গ : পুরুষ			নাম : গীতা বাউরী স্বামীর নাম: শশধর বাউরী বাড়ির নং : n0125 বয়স : 59 লিঙ্গ : মহিলা		
466	WNM2517613	ফটো উপলব্ধ	467	GPP2539138	ফটো উপলব্ধ	468	GPP2539120	ফটো উপলব্ধ
নাম : শশধর বাউরী পিতার নাম: আঘনী বাউরী বাড়ির নং : n0125 বয়স : 76 লিঙ্গ : পুরুষ			নাম : তপন বাউরী পিতার নাম: শিশির বাউরী বাড়ির নং : n0124 বয়স : 47 লিঙ্গ : পুরুষ			নাম : সাধনা বাউরী স্বামীর নাম: স্বপন বাউরী বাড়ির নং : n0124 বয়স : 58 লিঙ্গ : মহিলা		
469	WNM2739654	ফটো উপলব্ধ	470	WB/35/240/090578	ফটো উপলব্ধ	471	WNM1591122	ফটো উপলব্ধ
নাম : গড় বাউরী পিতার নাম: বদী বাউরী বাড়ির নং : n0106 বয়স : 61 লিঙ্গ : পুরুষ			নাম : সবুরা বাউরী স্বামীর নাম: গড় বাউরী বাড়ির নং : n0106 বয়স : 56 লিঙ্গ : মহিলা			নাম : রাজীব বাউরী পিতার নাম: গড় বাউরী বাড়ির নং : n0106 বয়স : 31 লিঙ্গ : পুরুষ		
472	WB/35/240/090027	ফটো উপলব্ধ	473	WB/35/240/090042	ফটো উপলব্ধ	474	GPP2475770	ফটো উপলব্ধ
নাম : মনেশ বাউরী পিতার নাম: করালী বাউরী বাড়ির নং : n0107 বয়স : 77 লিঙ্গ : পুরুষ			নাম : উমা বাউরী স্বামীর নাম: বাসু বাউরী বাড়ির নং : n0107 বয়স : 59 লিঙ্গ : মহিলা			নাম : সঞ্জয় বাউরী পিতার নাম: বাসু বাউরী বাড়ির নং : n0107 বয়স : 40 লিঙ্গ : পুরুষ		
475	WNM1249390	ফটো উপলব্ধ	476	GPP1323567	ফটো উপলব্ধ	477	WB/35/240/090193	ফটো উপলব্ধ
নাম : রাজীব বাউরী পিতার নাম: বাসু বাউরী বাড়ির নং : n0107 বয়স : 35 লিঙ্গ : পুরুষ			নাম : হাঁসি বাউরী পিতার নাম: মনেশ বাউরী বাড়ির নং : n0108 বয়স : 62 লিঙ্গ : মহিলা			নাম : আনন্দ বাউরী পিতার নাম: জলধর বাউরী বাড়ির নং : n0109 বয়স : 66 লিঙ্গ : পুরুষ		
478	WB/35/240/090249	ফটো উপলব্ধ	479	WB/35/240/090204	ফটো উপলব্ধ	480	WB/35/240/090647	ফটো উপলব্ধ
নাম : বিমল বাউরী পিতার নাম: পতীত বাউরী বাড়ির নং : n0111 বয়স : 64 লিঙ্গ : পুরুষ			নাম : শকুন্তলা বাউরী স্বামীর নাম: বিমল বাউরী বাড়ির নং : n0111 বয়স : 61 লিঙ্গ : মহিলা			নাম : গয়ারাম বাউরী পিতার নাম: রেঙ্গু বাউরী বাড়ির নং : n0048 বয়স : 66 লিঙ্গ : পুরুষ		

বিধানসভা নির্বাচনক্ষেত্রের নং, নাম : 245-পাড়া
ভাগ নং, নাম : 1-চেলিয়ামা(আংশিক),চকবড়হিড়া

481 নাম : অলকা বাউরী স্বামীর নাম: গয়ারাম বাউরী বাড়ির নং : n0048 বয়স : 61 লিঙ্গ : মহিলা	WB/35/240/090550	482 নাম : কৃষ্ণ বাউরী পিতার নাম: পুনু বাউরী বাড়ির নং : n0049 বয়স : 34 লিঙ্গ : পুরুষ	WNM1370717	483 নাম : বিক্রম বাউরী পিতার নাম: নারান বাউরী বাড়ির নং : n0049 বয়স : 32 লিঙ্গ : পুরুষ	WNM1511377
484 নাম : রঞ্জিত বাউরী পিতার নাম: চুনু বাউরী বাড়ির নং : n0050 বয়স : 36 লিঙ্গ : পুরুষ	WNM1249580	485 নাম : নারান বাউরী পিতার নাম: মহান বাউরী বাড়ির নং : n0051 বয়স : 61 লিঙ্গ : পুরুষ	WB/35/240/090754	486 নাম : অষ্টমী বাউরী স্বামীর নাম: নারান বাউরী বাড়ির নং : n0051 বয়স : 56 লিঙ্গ : মহিলা	WB/35/240/090192
487 নাম : ধনঞ্জয় বাউরী পিতার নাম: নারান বাউরী বাড়ির নং : n0051 বয়স : 36 লিঙ্গ : পুরুষ	WNM0057083	488 নাম : সুচাঁদ বাউরী পিতার নাম: নকুল বাউরী বাড়ির নং : n0053 বয়স : 66 লিঙ্গ : পুরুষ	WB/35/240/090321	489 নাম : মলতী বাউরী স্বামীর নাম: সুচাঁদ বাউরী বাড়ির নং : n0053 বয়স : 61 লিঙ্গ : মহিলা	WB/35/240/090218
490 নাম : মদন বাউরী পিতার নাম: সুচাঁদ বাউরী বাড়ির নং : n0053 বয়স : 43 লিঙ্গ : পুরুষ	GPP1756444	491 নাম : নমিতা বাউরী স্বামীর নাম: মদন বাউরী বাড়ির নং : n0053 বয়স : 39 লিঙ্গ : মহিলা	GPP2685873	492 নাম : সঞ্জয় বাউরী পিতার নাম: সুচাঁদ বাউরী বাড়ির নং : n0053 বয়স : 36 লিঙ্গ : পুরুষ	WNM1249366
493 নাম : আশালতা বাউরী স্বামীর নাম: সঞ্জয় বাউরী বাড়ির নং : n0053 বয়স : 31 লিঙ্গ : মহিলা	WNM1694470	494 নাম : রাজেন বাউরী পিতার নাম: রহন বাউরী বাড়ির নং : n0054 বয়স : 61 লিঙ্গ : পুরুষ	WB/35/240/090725	495 নাম : গায়ত্রী বাউরী স্বামীর নাম: রাজেন বাউরী বাড়ির নং : n0054 বয়স : 56 লিঙ্গ : মহিলা	WB/35/240/090618
496 নাম : রীনা বাউরী পিতার নাম: রাজেন বাউরী বাড়ির নং : n0054 বয়স : 38 লিঙ্গ : মহিলা	WNM1250067	497 নাম : বাবলু বাউরী পিতার নাম: রাজেন বাউরী বাড়ির নং : n0054 বয়স : 34 লিঙ্গ : পুরুষ	WNM1249382	498 নাম : ফটিক বাউরী পিতার নাম: রহন বাউরী বাড়ির নং : n0054 বয়স : 58 লিঙ্গ : পুরুষ	WB/35/240/090233
499 নাম : নিমাই বাউরী পিতার নাম: রহন বাউরী বাড়ির নং : n0054 বয়স : 55 লিঙ্গ : পুরুষ	WB/35/240/090231	500 নাম : নয়ন বাউরী পিতার নাম: বিমল বাউরী বাড়ির নং : এন0024 বয়স : 32 লিঙ্গ : পুরুষ	WNM1511385	501 নাম : ঠাকুরদাস বাউরী পিতার নাম: জ্যোতি বাউরী বাড়ির নং : n0112 বয়স : 59 লিঙ্গ : পুরুষ	GPP1323575
502 নাম : দীপক বাউরী পিতার নাম: ঠাকুরদাস বাউরী বাড়ির নং : n0112 বয়স : 38 লিঙ্গ : পুরুষ	WNM1694793	503 নাম : মঞ্জু বাউরী স্বামীর নাম: দীপক বাউরী বাড়ির নং : n0112 বয়স : 36 লিঙ্গ : মহিলা	WNM1694801	504 নাম : সুকদেব বাউরী পিতার নাম: ঠাকুরদাস বাউরী বাড়ির নং : n0112 বয়স : 31 লিঙ্গ : পুরুষ	WNM1694603
505 নাম : নরু বাউরী পিতার নাম: দেবু বাউরী বাড়ির নং : n0113 বয়স : 73 লিঙ্গ : পুরুষ	WB/35/240/090404	506 নাম : হীরু বাউরী পিতার নাম: নরু বাউরী বাড়ির নং : n0113 বয়স : 45 লিঙ্গ : পুরুষ	GPP1756436	507 নাম : রিনা বাউরী স্বামীর নাম: হীরু বাউরী বাড়ির নং : n0113 বয়স : 43 লিঙ্গ : মহিলা	GPP1757541
508 নাম : ধীরেন বাউরী পিতার নাম: নরু বাউরী বাড়ির নং : n0113 বয়স : 39 লিঙ্গ : পুরুষ	WNM0056937	509 নাম : মালা বাউরী স্বামীর নাম: ধীরেন বাউরী বাড়ির নং : n0113 বয়স : 38 লিঙ্গ : মহিলা	GPP2475796	510 নাম : মানিক বাউরী পিতার নাম: নরু বাউরী বাড়ির নং : n0114 বয়স : 56 লিঙ্গ : পুরুষ	WB/35/240/090482

বিধানসভা নির্বাচনক্ষেত্রের নং, নাম : 245-পাড়া
ভাগ নং, নাম : 1-চেলিয়ামা(আংশিক),চকবড়হিড়া

511 নাম : সুন্দরা বাউরী স্বামীর নাম: মানিক বাউরী বাড়ির নং : n0114 বয়স : 54 লিঙ্গ : মহিলা	GPP2145043 ফটো উপলব্ধ	512 নাম : সুধীর বাউরী পিতার নাম: বিজয়া বাউরী বাড়ির নং : n0115 বয়স : 56 লিঙ্গ : পুরুষ	WB/35/240/090147 ফটো উপলব্ধ	513 নাম : দাসী বাউরী স্বামীর নাম: সুধীর বাউরী বাড়ির নং : n0115 বয়স : 54 লিঙ্গ : মহিলা	WB/35/240/090071 ফটো উপলব্ধ
514 নাম : কুঞ্জ বাউরী পিতার নাম: দুলাল বাউরী বাড়ির নং : n0043 বয়স : 38 লিঙ্গ : পুরুষ	GPP2741494 ফটো উপলব্ধ	515 নাম : খড়ীকা বাউরী স্বামীর নাম: ভলু বাউরী বাড়ির নং : n0045 বয়স : 71 লিঙ্গ : মহিলা	WB/35/240/090665 ফটো উপলব্ধ	516 নাম : হরেন বাউরী পিতার নাম: ভলু বাউরী বাড়ির নং : n0045 বয়স : 53 লিঙ্গ : পুরুষ	WB/35/240/090493 ফটো উপলব্ধ
517 নাম : শকুন্তলা বাউরী স্বামীর নাম: হরেন বাউরী বাড়ির নং : n0045 বয়স : 51 লিঙ্গ : মহিলা	WB/35/240/090103 ফটো উপলব্ধ	518 নাম : দুলালী বাউরী স্বামীর নাম: রাজেশ বাউরী বাড়ির নং : n0049 বয়স : 40 লিঙ্গ : মহিলা	GPP2741437 ফটো উপলব্ধ	519 নাম : কাতু বাউরী স্বামীর নাম: চুনু বাউরী বাড়ির নং : n0050 বয়স : 65 লিঙ্গ : মহিলা	WNM2208718 ফটো উপলব্ধ
520 নাম : সারতী বাউরী স্বামীর নাম: ভগীরত বাউরী বাড়ির নং : n0117 বয়স : 81 লিঙ্গ : মহিলা	WB/35/240/090380 ফটো উপলব্ধ	521 নাম : বিবেক বাউরী পিতার নাম: তপন বাউরী বাড়ির নং : এন০১২৪ বয়স : 25 লিঙ্গ : পুরুষ	WNM2168011 ফটো উপলব্ধ	522 নাম : বংশী বাউরী পিতার নাম: ভগীরত বাউরী বাড়ির নং : n0117 বয়স : 69 লিঙ্গ : পুরুষ	WB/35/240/090244 ফটো উপলব্ধ
523 নাম : সন্ধ্যা বাউরী স্বামীর নাম: বংশী বাউরী বাড়ির নং : n0117 বয়স : 65 লিঙ্গ : মহিলা	WB/35/240/090220 ফটো উপলব্ধ	524 নাম : চন্দনা বাউরী পিতার নাম: শক্তিপদ বাউরী বাড়ির নং : n0037 বয়স : 32 লিঙ্গ : পুরুষ	WNM1591197 ফটো উপলব্ধ	525 নাম : সঞ্জীব বাউরী পিতার নাম: শক্তিপদ বাউরী বাড়ির নং : n0037 বয়স : 30 লিঙ্গ : পুরুষ	WNM1694744 ফটো উপলব্ধ
526 নাম : সন্তোষী বাউরী স্বামীর নাম: তপন বাউরী বাড়ির নং : n0124 বয়স : 40 লিঙ্গ : মহিলা	GPP2475879 ফটো উপলব্ধ	527 নাম : অঞ্জনা বাউরী পিতার নাম: সুধীর বাউরী বাড়ির নং : এন0026 বয়স : 27 লিঙ্গ : মহিলা	WNM2167898 ফটো উপলব্ধ	528 নাম : মঞ্জল বাউরী পিতার নাম: বৈকুন্ঠ বাউরী বাড়ির নং : n0042 বয়স : 75 লিঙ্গ : পুরুষ	WB/35/240/090004 ফটো উপলব্ধ
529 নাম : আশা বাউরী স্বামীর নাম: চন্ডি বাউরী বাড়ির নং : এন0021 বয়স : 27 লিঙ্গ : মহিলা	WNM2167880 ফটো উপলব্ধ	530 নাম : ববিতা বাউরী পিতার নাম: ফু. গী বাউরী বাড়ির নং : এন0091 বয়স : 26 লিঙ্গ : মহিলা	WNM2167864 ফটো উপলব্ধ	531 নাম : প্রকাশ বাউরী পিতার নাম: মানিক বাউরী বাড়ির নং : n0114 বয়স : 25 লিঙ্গ : পুরুষ	WNM2167930 ফটো উপলব্ধ
532 নাম : কাঞ্চন বাউরী পিতার নাম: দুলাল বাউরী বাড়ির নং : n0043 বয়স : 32 লিঙ্গ : পুরুষ	WNM1591064 ফটো উপলব্ধ	533 নাম : মালা বাউরী স্বামীর নাম: ধরম বাউরী বাড়ির নং : n0043 বয়স : 38 লিঙ্গ : মহিলা	GPP2741502 ফটো উপলব্ধ	534 নাম : অর্জুন বাউরী পিতার নাম: তারাপদ বাউরী বাড়ির নং : n0047 বয়স : 33 লিঙ্গ : পুরুষ	WNM1591114 ফটো উপলব্ধ
535 নাম : দুলাল বাউরী পিতার নাম: মুকুলী বাউরী বাড়ির নং : এন0029 বয়স : 59 লিঙ্গ : পুরুষ	WNM2681724 ফটো উপলব্ধ	536 নাম : আলতা বাউরী স্বামীর নাম: দুলাল বাউরী বাড়ির নং : n0029 বয়স : 56 লিঙ্গ : মহিলা	WNM2208825 ফটো উপলব্ধ	537 নাম : সঞ্জয় বাউরী পিতার নাম: গৌতম বাউরী বাড়ির নং : n0101 বয়স : 35 লিঙ্গ : পুরুষ	WNM1249275 ফটো উপলব্ধ
538 নাম : আশা বাউরী স্বামীর নাম: কাঞ্চন বাউরী বাড়ির নং : n0043 বয়স : 33 লিঙ্গ : মহিলা	WNM1591072 ফটো উপলব্ধ	539 নাম : লক্ষী বাউরী স্বামীর নাম: ভূদেব বাউরী বাড়ির নং : n0046 বয়স : 51 লিঙ্গ : মহিলা	WB/35/240/090105 ফটো উপলব্ধ	540 নাম : বালিকা বাউরী স্বামীর নাম: তারাপদ বাউরী বাড়ির নং : n0047 বয়স : 68 লিঙ্গ : মহিলা	WB/35/240/090408 ফটো উপলব্ধ

বিধানসভা নির্বাচনক্ষেত্রের নং, নাম : 245-পাড়া
ভাগ নং, নাম : 1-চেলিয়ামা(আংশিক),চকবড়হিড়া

541 নাম : ভানু বাউরী পিতার নাম: তারাপদ বাউরী বাড়ির নং : n0047 বয়স : 45 লিঙ্গ : মহিলা	GPP2686103 ফটো উপলব্ধ	542 নাম : পানু বাউরী পিতার নাম: তারাপদ বাউরী বাড়ির নং : n0047 বয়স : 40 লিঙ্গ : মহিলা	GPP2686111 ফটো উপলব্ধ	543 নাম : শ্যামসুন্দর বাউরী পিতার নাম: তারাপদ বাউরী বাড়ির নং : n0047 বয়স : 37 লিঙ্গ : পুরুষ	GPP2741536 ফটো উপলব্ধ
544 নাম : সুমিত্রা বাউরী স্বামীর নাম: শ্যামসুন্দর বাউরী বাড়ির নং : n0047 বয়স : 33 লিঙ্গ : মহিলা	WNM1591338 ফটো উপলব্ধ	545 নাম : অঞ্জনা বাউরী স্বামীর নাম: জলধর বাউরী বাড়ির নং : n0100 বয়স : 57 লিঙ্গ : মহিলা	GPP2144871 ফটো উপলব্ধ	546 নাম : নগেন বাউরী পিতার নাম: মউল বরি বাড়ির নং : n0052 বয়স : 43 লিঙ্গ : পুরুষ	GPP2144947 ফটো উপলব্ধ
547 নাম : টুনী বাউরী স্বামীর নাম: গৌতম বাউরী বাড়ির নং : n0101 বয়স : 59 লিঙ্গ : মহিলা	WB/35/240/090095 ফটো উপলব্ধ	548 নাম : পদ্মা বাউরী স্বামীর নাম: দুলাল বাউরী বাড়ির নং : n0043 বয়স : 65 লিঙ্গ : মহিলা	WNM2208692 ফটো উপলব্ধ	549 নাম : পুনু বাউরী পিতার নাম: রাখু বাউরী বাড়ির নং : n0049 বয়স : 66 লিঙ্গ : পুরুষ	GPP2539062 ফটো উপলব্ধ
550 নাম : বিন্দু বাউরী স্বামীর নাম: রামপ্রসাদ বাউরী বাড়ির নং : n0042 বয়স : 30 লিঙ্গ : মহিলা	WNM1511252 ফটো উপলব্ধ	551 নাম : বিজয়া বাউরী পিতার নাম: পুনু বাউরী বাড়ির নং : n0049 বয়স : 30 লিঙ্গ : পুরুষ	WNM1891324 ফটো উপলব্ধ	552 নাম : ভূদেব বাউরী পিতার নাম: বিলাশ বাউরী বাড়ির নং : n0046 বয়স : 56 লিঙ্গ : পুরুষ	WB/35/240/090251 ফটো উপলব্ধ
553 নাম : বিকাশ বাউরী মায়ের নাম: নরু বাউরী বাড়ির নং : n0104 বয়স : 40 লিঙ্গ : পুরুষ	GPP1323559 ফটো উপলব্ধ	554 নাম : অনিমা বাউরী পিতার নাম: হারু বাউরী বাড়ির নং : n0103 বয়স : 38 লিঙ্গ : মহিলা	WNM1591189 ফটো উপলব্ধ	555 নাম : সরস্বতী বাউরী স্বামীর নাম: নগেন বাউরী বাড়ির নং : n0052 বয়স : 35 লিঙ্গ : মহিলা	WNM1591106 ফটো উপলব্ধ
556 নাম : অষ্টমী বাউরী স্বামীর নাম: মুকুল বাউরী বাড়ির নং : n0129 বয়স : 51 লিঙ্গ : মহিলা	WNM2208775 ফটো উপলব্ধ	557 নাম : রাজীব বাউরী পিতার নাম: হারু বাউরী বাড়ির নং : n0103 বয়স : 32 লিঙ্গ : পুরুষ	WNM1591163 ফটো উপলব্ধ	558 নাম : সঙ্গিতা বাউরী স্বামীর নাম: গৌরান্দ্র বাউরী বাড়ির নং : n0129 বয়স : 46 লিঙ্গ : মহিলা	WNM1891415 ফটো উপলব্ধ
559 নাম : বাসন্তী বাউরী স্বামীর নাম: মনজুড়া বাউরী বাড়ির নং : n0050 বয়স : 38 লিঙ্গ : মহিলা	WNM1249457 ফটো উপলব্ধ	560 নাম : সুভাষ বাউরী পিতার নাম: নরু বাউরী বাড়ির নং : n0104 বয়স : 52 লিঙ্গ : পুরুষ	WB/35/240/090183 ফটো উপলব্ধ	561 নাম : মনোজিৎ বাউরী পিতার নাম: উত্তম বাউরী বাড়ির নং : n0102 বয়স : 31 লিঙ্গ : পুরুষ	WNM1694496 ফটো উপলব্ধ
562 নাম : ফুলমনি বাউরী স্বামীর নাম: মনরথ বাউরী বাড়ির নং : n0091 বয়স : 61 লিঙ্গ : মহিলা	GPP0000679 ফটো উপলব্ধ	563 নাম : বাসন্তী বাউরী স্বামীর নাম: সঞ্জয় বাউরী বাড়ির নং : n0101 বয়স : 32 লিঙ্গ : মহিলা	WNM1694462 ফটো উপলব্ধ	564 নাম : চন্দনা বাউরী স্বামীর নাম: লখীন্দর বাউরী বাড়ির নং : n0042 বয়স : 45 লিঙ্গ : মহিলা	GPP1757525 ফটো উপলব্ধ
565 নাম : আলো বাউরী স্বামীর নাম: মঙ্গল বাউরী বাড়ির নং : n0044 বয়স : 61 লিঙ্গ : মহিলা	GPP2539070 ফটো উপলব্ধ	566 নাম : রঞ্জিত বাউরী পিতার নাম: গৌতম বাউরী বাড়ির নং : n0101 বয়স : 30 লিঙ্গ : পুরুষ	WNM1694504 ফটো উপলব্ধ	567 নাম : উত্তম বাউরী পিতার নাম: মধুর বাউরী বাড়ির নং : n0102 বয়স : 56 লিঙ্গ : পুরুষ	WB/35/240/090399 ফটো উপলব্ধ
568 নাম : রীনা বাউরী স্বামীর নাম: উত্তম বাউরী বাড়ির নং : n0102 বয়স : 53 লিঙ্গ : মহিলা	WB/35/240/090301 ফটো উপলব্ধ	569 নাম : জীতেন বাউরী পিতার নাম: শান্তিরাম বাউরী বাড়ির নং : n0096 বয়স : 51 লিঙ্গ : পুরুষ	WNM2208858 ফটো উপলব্ধ	570 নাম : বেলা বাউরী স্বামীর নাম: পুনু বাউরী বাড়ির নং : n0049 বয়স : 60 লিঙ্গ : মহিলা	WNM2208783 ফটো উপলব্ধ

বিধানসভা নির্বাচনক্ষেত্রের নং, নাম : 245-পাড়া
ভাগ নং, নাম : 1-চেলিয়ামা(আংশিক),চকবড়হিড়া

571	WNM2208890	ফটো উপলব্ধ	572	WNM1821313	ফটো উপলব্ধ	573	GPP2145233	ফটো উপলব্ধ
নাম : আশুতোষ বাউরী পিতার নাম: কাজল বাউরী বাড়ির নং : n0060 বয়স : 70 লিঙ্গ : পুরুষ			নাম : বিক্রম বাউরী পিতার নাম: সন্তোষ বাউরী বাড়ির নং : n0094 বয়স : 30 লিঙ্গ : পুরুষ			নাম : অরুণ কুমার বাউরী পিতার নাম: মদন চন্দ্র বাউরী বাড়ির নং : n0094 বয়স : 45 লিঙ্গ : পুরুষ		
574	WNM1249341	ফটো উপলব্ধ	575	WNM1249333	ফটো উপলব্ধ	576	WNM2470920	ফটো উপলব্ধ
নাম : কম্পানা বাউরী স্বামীর নাম: অরুণ কুমার বাউরী বাড়ির নং : n0094 বয়স : 37 লিঙ্গ : মহিলা			নাম : জ্যোৎস্না বাউরী স্বামীর নাম: তরুণ বাউরী বাড়ির নং : n0094 বয়স : 36 লিঙ্গ : মহিলা			নাম : সৃজাতা বরি স্বামীর নাম: রণজীত বরি বাড়ির নং : এন0050 বয়স : 27 লিঙ্গ : মহিলা		
577	WNM2470946	ফটো উপলব্ধ	578	WNM2470623	ফটো উপলব্ধ	579	WNM2470755	ফটো উপলব্ধ
নাম : আভা বরি পিতার নাম: ভীম বরি বাড়ির নং : এন0088 বয়স : 22 লিঙ্গ : মহিলা			নাম : কবিতা কুমারী বরি স্বামীর নাম: ধনঞ্জয় বরি বাড়ির নং : এন0097 বয়স : 24 লিঙ্গ : মহিলা			নাম : মুকেশ বরি পিতার নাম: সাধু বরি বাড়ির নং : এন0123 বয়স : 23 লিঙ্গ : পুরুষ		
580	WNM2470771	ফটো উপলব্ধ	581	WNM2502102	ফটো উপলব্ধ	582	WB/35/240/090341	ফটো উপলব্ধ
নাম : ভাগ্য বরি স্বামীর নাম: বিজয় বরি বাড়ির নং : এন0049 বয়স : 24 লিঙ্গ : মহিলা			নাম : ইন্দ্রজিৎ বরি পিতার নাম: স্বপ্ন কুমার বরি বাড়ির নং : এন0058 বয়স : 22 লিঙ্গ : পুরুষ			নাম : বিকাশ চন্দ্র বাউরী পিতার নাম: কাজল বাউরী বাড়ির নং : n0060 বয়স : 56 লিঙ্গ : পুরুষ		
583	WB/35/240/090480	ফটো উপলব্ধ	584	WB/35/240/090425	ফটো উপলব্ধ	585	WNM1250018	ফটো উপলব্ধ
নাম : লখীন্দর বাউরী পিতার নাম: মঙ্গল বাউরী বাড়ির নং : n0042 বয়স : 51 লিঙ্গ : পুরুষ			নাম : সাধন বাউরী পিতার নাম: লালু বাউরী বাড়ির নং : n0095 বয়স : 66 লিঙ্গ : পুরুষ			নাম : তিতু বাউরী স্বামীর নাম: ধবু বাউরী বাড়ির নং : n0129 বয়স : 36 লিঙ্গ : মহিলা		
586	WNM2001386	ফটো উপলব্ধ	587	WB/35/240/090329	ফটো উপলব্ধ	588	GPP2741528	ফটো উপলব্ধ
নাম : ছায়া বাউরী স্বামীর নাম: চন্দন বাউরী বাড়ির নং : ০ বয়স : 27 লিঙ্গ : মহিলা			নাম : মুক্তা বাউরী স্বামীর নাম: সাধন বাউরী বাড়ির নং : n0095 বয়স : 59 লিঙ্গ : মহিলা			নাম : নির্মল বাউরী পিতার নাম: সাধন বাউরী বাড়ির নং : n0095 বয়স : 40 লিঙ্গ : পুরুষ		
589	WNM1821511	ফটো উপলব্ধ	590	WNM1249788	ফটো উপলব্ধ	591	WNM2573004	ফটো উপলব্ধ
নাম : সারোদা বাউরী স্বামীর নাম: নির্মল বাউরী বাড়ির নং : n0095 বয়স : 32 লিঙ্গ : মহিলা			নাম : সুরজ বাউরী পিতার নাম: সাধন বাউরী বাড়ির নং : n0095 বয়স : 36 লিঙ্গ : পুরুষ			নাম : বাসুন্ধর বরি পিতার নাম: গ্যানদাস বরি বাড়ির নং : এন0025 বয়স : 21 লিঙ্গ : মহিলা		
592	WNM1591130	ফটো উপলব্ধ	593	GPP2538924	ফটো উপলব্ধ	594	WNM1694611	ফটো উপলব্ধ
নাম : ঝন্টু বাউরী পিতার নাম: সাধন বাউরী বাড়ির নং : n0095 বয়স : 31 লিঙ্গ : পুরুষ			নাম : তুলা বাউরী স্বামীর নাম: কালিপদ বাউরী বাড়ির নং : এন0030 বয়স : 46 লিঙ্গ : মহিলা			নাম : জ্যোৎস্না বাউরী স্বামীর নাম: মনবোধ বাউরী বাড়ির নং : n0130 বয়স : 32 লিঙ্গ : মহিলা		
595	WNM1891464	ফটো উপলব্ধ	596	WNM1511260	ফটো উপলব্ধ	597	WNM1891514	ফটো উপলব্ধ
নাম : শেখর বাউরী পিতার নাম: উত্তম বাউরী বাড়ির নং : n0068 বয়স : 28 লিঙ্গ : পুরুষ			নাম : সোমা বাউরী স্বামীর নাম: উত্তম বাউরী বাড়ির নং : n0064 বয়স : 38 লিঙ্গ : মহিলা			নাম : পদ্মা বাউরী পিতার নাম: হরিপদ বাউরী বাড়ির নং : n0040 বয়স : 29 লিঙ্গ : মহিলা		
598	WNM2554053	ফটো উপলব্ধ	599	WNM2638427	ফটো উপলব্ধ	600	GPP2538981	ফটো উপলব্ধ
নাম : গোপী বাউরী পিতার নাম: যাদু বাউরী বাড়ির নং : এন0054 বয়স : 22 লিঙ্গ : পুরুষ			নাম : উজ্জল বাউরী পিতার নাম: যাদব বাউরী বাড়ির নং : এন0031 বয়স : 20 লিঙ্গ : পুরুষ			নাম : ডোলী বাউরী স্বামীর নাম: হলধর বাউরী বাড়ির নং : n0098 বয়স : 69 লিঙ্গ : মহিলা		

বিধানসভা নির্বাচনক্ষেত্রের নং, নাম : 245-পাড়া
ভাগ নং, নাম : 1-চেলিয়ামা(আংশিক),চকবড়হিড়া

601 নাম : দেবচরন বাউরী পিতার নাম: হলধর বাউরী বাড়ির নং : n0098 বয়স : 37 লিঙ্গ : পুরুষ	GPP2741577 ফটো উপলব্ধ	602 নাম : ছায়া বাউরী স্বামীর নাম: দেবচরন বাউরী বাড়ির নং : n0098 বয়স : 32 লিঙ্গ : মহিলা	WNM1694488 ফটো উপলব্ধ	603 নাম : দীনবন্ধু বাউরী পিতার নাম: হারু বাউরী বাড়ির নং : n0147 বয়স : 37 লিঙ্গ : পুরুষ	WNM0054981 ফটো উপলব্ধ
604 নাম : জ্যোৎস্না বাউরী স্বামীর নাম: সিতেন বাউরী বাড়ির নং : n0052 বয়স : 42 লিঙ্গ : মহিলা	WNM0056655 ফটো উপলব্ধ	605 নাম : মীতেন বাউরী পিতার নাম: শান্তিরাম বাউরী বাড়ির নং : n0096 বয়স : 44 লিঙ্গ : পুরুষ	GPP2144897 ফটো উপলব্ধ	606 নাম : রাজ কুমার বাউরী পিতার নাম: শান্তিরাম বাউরী বাড়ির নং : n0096 বয়স : 36 লিঙ্গ : পুরুষ	WNM1249325 ফটো উপলব্ধ
607 নাম : তিত বাউরী পিতার নাম: বাদল বাউরী বাড়ির নং : n0097 বয়স : 56 লিঙ্গ : মহিলা	WNM0056382 ফটো উপলব্ধ	608 নাম : গুরুপদ বাউরী পিতার নাম: বাদল বাউরী বাড়ির নং : n0097 বয়স : 54 লিঙ্গ : পুরুষ	WB/35/240/090484 ফটো উপলব্ধ	609 নাম : সুমিত্রা বাউরী স্বামীর নাম: গুরুপদ বাউরী বাড়ির নং : n0097 বয়স : 51 লিঙ্গ : মহিলা	WB/35/240/090075 ফটো উপলব্ধ
610 নাম : তুলা বাউরী পিতার নাম: বাদল বাউরী বাড়ির নং : n0097 বয়স : 39 লিঙ্গ : পুরুষ	GPP2475788 ফটো উপলব্ধ	611 নাম : সীমা বাউরী স্বামীর নাম: বিকাশ চন্দ্র বাউরী বাড়ির নং : n0060 বয়স : 53 লিঙ্গ : মহিলা	GPP2538858 ফটো উপলব্ধ	612 নাম : সোমনাথ বাউরী পিতার নাম: শক্তিপদ বাউরী বাড়ির নং : n0138 বয়স : 35 লিঙ্গ : পুরুষ	WNM1249440 ফটো উপলব্ধ
613 নাম : উত্তম বাউরী পিতার নাম: ফটিক বাউরী বাড়ির নং : n0064 বয়স : 41 লিঙ্গ : পুরুষ	GPP2685956 ফটো উপলব্ধ	614 নাম : দুলালী বাউরী স্বামীর নাম: সন্দীপ বাউরী বাড়ির নং : n0034 বয়স : 29 লিঙ্গ : মহিলা	WNM1891522 ফটো উপলব্ধ	615 নাম : সোনালী বরি স্বামীর নাম: ঝাংট বরি বাড়ির নং : এন0095 বয়স : 27 লিঙ্গ : মহিলা	WNM2470821 ফটো উপলব্ধ
616 নাম : বন্দনা বাউরী পিতার নাম: সুধীর বাউরী বাড়ির নং : n0115 বয়স : 30 লিঙ্গ : মহিলা	WNM1891225 ফটো উপলব্ধ	617 নাম : জিতেন বাউরী পিতার নাম: অনাথ বাউরী বাড়ির নং : n0057 বয়স : 29 লিঙ্গ : পুরুষ	WNM1891217 ফটো উপলব্ধ	618 নাম : সুমিত্রা বাউরী স্বামীর নাম: মনোজিৎ বাউরী বাড়ির নং : n0102 বয়স : 29 লিঙ্গ : মহিলা	WNM1891209 ফটো উপলব্ধ
619 নাম : সমীর বাউরী পিতার নাম: মনোরথ বাউরী বাড়ির নং : n0091 বয়স : 34 লিঙ্গ : পুরুষ	WNM1891175 ফটো উপলব্ধ	620 নাম : মালা বাউরী স্বামীর নাম: দুগাই বাউরী বাড়ির নং : n0109 বয়স : 36 লিঙ্গ : মহিলা	WNM1891118 ফটো উপলব্ধ	621 নাম : অরীজীত বাউরী পিতার নাম: বিকাশ চন্দ্র বাউরী বাড়ির নং : এন0035 বয়স : 23 লিঙ্গ : পুরুষ	WNM2407419 ফটো উপলব্ধ
622 নাম : কালিচরন বাউরী পিতার নাম: আনন্দ বাউরী বাড়ির নং : n0109 বয়স : 31 লিঙ্গ : পুরুষ	WNM1891100 ফটো উপলব্ধ	623 নাম : রেখা বাউরী স্বামীর নাম: দীনবন্ধু বাউরী বাড়ির নং : n0147 বয়স : 28 লিঙ্গ : মহিলা	WNM1891241 ফটো উপলব্ধ	624 নাম : অজয় বাউরী পিতার নাম: অনাথ বাউরী বাড়ির নং : n0057 বয়স : 41 লিঙ্গ : মহিলা	WNM1891258 ফটো উপলব্ধ
625 নাম : সুমিত্রা বাউরী স্বামীর নাম: যুধিষ্ঠির বাউরী বাড়ির নং : এন0089 বয়স : 31 লিঙ্গ : মহিলা	WNM2417038 ফটো উপলব্ধ	626 নাম : দীপু বাউরী পিতার নাম: হারু বাউরী বাড়ির নং : n0103 বয়স : 28 লিঙ্গ : পুরুষ	WNM1891266 ফটো উপলব্ধ	627 নাম : মৃত্যুঞ্জয় বাউরী পিতার নাম: সেবক বাউরী বাড়ির নং : n0110 বয়স : 29 লিঙ্গ : পুরুষ	WNM1891282 ফটো উপলব্ধ
628 নাম : আকাশ বাউরী পিতার নাম: মানিক বাউরী বাড়ির নং : n0114 বয়স : 28 লিঙ্গ : পুরুষ	WNM1891290 ফটো উপলব্ধ	629 নাম : চন্ডি বাউরী পিতার নাম: হরেন বাউরী বাড়ির নং : n0045 বয়স : 28 লিঙ্গ : পুরুষ	WNM1891308 ফটো উপলব্ধ	630 নাম : অফসানা বিবি স্বামীর নাম: সাদ্দম আনসারি বাড়ির নং : এন0056 বয়স : 27 লিঙ্গ : মহিলা	WNM2420230 ফটো উপলব্ধ

বিধানসভা নির্বাচনক্ষেত্রের নং, নাম : 245-পাড়া
ভাগ নং, নাম : 1-চেলিয়ামা(আংশিক),চকবড়হিড়া

631 নাম : অসিত বাউরী পিতার নাম: বসন বাউরী বাড়ির নং : n0060 বয়স : 29 লিঙ্গ : পুরুষ	WNM1891316 ফটো উপলব্ধ	632 নাম : শীউলী বাউরী স্বামীর নাম: প্রকাশ বাউরী বাড়ির নং : এন0055 বয়স : 24 লিঙ্গ : মহিলা	WNM2416972 ফটো উপলব্ধ	633 নাম : অর্জুন বাউরী পিতার নাম: স্বপন বাউরী বাড়ির নং : n0124 বয়স : 28 লিঙ্গ : পুরুষ	WNM1891332 ফটো উপলব্ধ
634 নাম : চন্দনা বাউরী স্বামীর নাম: জীতেন বাউরী বাড়ির নং : n0096 বয়স : 45 লিঙ্গ : মহিলা	GPP2144889 ফটো উপলব্ধ	635 নাম : পার্বতী বাউরী পিতার নাম: শান্তিরাম বাউরী বাড়ির নং : n0096 বয়স : 35 লিঙ্গ : মহিলা	WNM1891134 ফটো উপলব্ধ	636 নাম : দুর্গাই বাউরী পিতার নাম: মুকলী বাউরী বাড়ির নং : n0109 বয়স : 43 লিঙ্গ : পুরুষ	WNM1891126 ফটো উপলব্ধ
637 নাম : রিংকু পোন্দার(সিং) স্বামীর নাম: শিবশঙ্কর পোন্দার বাড়ির নং : এন0182 বয়স : 29 লিঙ্গ : মহিলা	WNM1694041 ফটো উপলব্ধ	638 নাম : যুধিষ্ঠীর বাউরী পিতার নাম: বসন বাউরী বাড়ির নং : n0089 বয়স : 29 লিঙ্গ : পুরুষ	WNM1821396 ফটো উপলব্ধ	639 নাম : আল্লা বাউরী পিতার নাম: অধীন বাউরী বাড়ির নং : n0179 বয়স : 33 লিঙ্গ : মহিলা	WNM1891076 ফটো উপলব্ধ
640 নাম : কৃষ্ণা বাউরী পিতার নাম: বিকাশ চন্দ্র বাউরী বাড়ির নং : n0060 বয়স : 28 লিঙ্গ : মহিলা	WNM1891084 ফটো উপলব্ধ	641 নাম : প্রতিমা বাউরী স্বামীর নাম: অভীমুখ্যা বাউরী বাড়ির নং : এন0088 বয়স : 27 লিঙ্গ : মহিলা	WNM2419570 ফটো উপলব্ধ	642 নাম : বুদ্ধদেব বাউরী পিতার নাম: হারু বাউরী বাড়ির নং : N0103 বয়স : 25 লিঙ্গ : পুরুষ	WNM2310902 ফটো উপলব্ধ
643 নাম : জয়দেব বাউরী পিতার নাম: সুভাষ বাউরী বাড়ির নং : n0198 বয়স : 27 লিঙ্গ : পুরুষ	WNM2061547 ফটো উপলব্ধ	644 নাম : সঞ্জীব বাউরী পিতার নাম: অমূল বাউরী বাড়ির নং : n0163 বয়স : 28 লিঙ্গ : পুরুষ	WNM1891142 ফটো উপলব্ধ	645 নাম : প্রদীপ বাউরী পিতার নাম: আনন্দ বাউরী বাড়ির নং : n0130 বয়স : 26 লিঙ্গ : পুরুষ	WNM2066660 ফটো উপলব্ধ
646 নাম : শান্তি বাউরী পিতার নাম: কৃষ্ণপদ বাউরী বাড়ির নং : n0034 বয়স : 48 লিঙ্গ : পুরুষ	WNM2208908 ফটো উপলব্ধ	647 নাম : তপস বাউরী পিতার নাম: উত্তম বাউরী বাড়ির নং : n0102 বয়স : 24 লিঙ্গ : পুরুষ	WNM2311751 ফটো উপলব্ধ	648 নাম : কালো বাউরী স্বামীর নাম: বসন বাউরী বাড়ির নং : n0060 বয়স : 61 লিঙ্গ : মহিলা	WNM2208882 ফটো উপলব্ধ
649 নাম : ধরম বাউরী পিতার নাম: দুলাল বাউরী বাড়ির নং : n0043 বয়স : 45 লিঙ্গ : পুরুষ	GPP2145019 ফটো উপলব্ধ	650 নাম : কবিতা বাউরী স্বামীর নাম: কুঞ্জ বাউরী বাড়ির নং : n0043 বয়স : 29 লিঙ্গ : মহিলা	WNM1694579 ফটো উপলব্ধ	651 নাম : সাধনা বাউরী স্বামীর নাম: সুভাষ বাউরী বাড়ির নং : n0104 বয়স : 48 লিঙ্গ : মহিলা	GPP2145035 ফটো উপলব্ধ
652 নাম : জহরলাল বাউরী পিতার নাম: মানিক বাউরী বাড়ির নং : n0056 বয়স : 45 লিঙ্গ : পুরুষ	GPP1323450 ফটো উপলব্ধ	653 নাম : বন্দনা বাউরী পিতার নাম: কালিপদ বাউরী বাড়ির নং : n0040 বয়স : 45 লিঙ্গ : মহিলা	GPP2538908 ফটো উপলব্ধ	654 নাম : বাবলি বরি স্বামীর নাম: রবিন বরি বাড়ির নং : এন0035 বয়স : 30 লিঙ্গ : মহিলা	WNM2573889 ফটো উপলব্ধ
655 নাম : রুমা বাউরী স্বামীর নাম: সোমনাথ বাউরী বাড়ির নং : এন0035 বয়স : 22 লিঙ্গ : মহিলা	WNM2573939 ফটো উপলব্ধ	656 নাম : মনবোধ বাউরী পিতার নাম: ভুবন বাউরী বাড়ির নং : এন0030 বয়স : 38 লিঙ্গ : পুরুষ	WNM0056119 ফটো উপলব্ধ	657 নাম : প্রতিমা বাউরী পিতার নাম: কৈলাশ বাউরী বাড়ির নং : এন0036 বয়স : 27 লিঙ্গ : মহিলা	WNM2573368 ফটো উপলব্ধ
658 নাম : আলতা বাউরী স্বামীর নাম: বাসুদেব বাউরী বাড়ির নং : এন0036 বয়স : 29 লিঙ্গ : মহিলা	WNM2573400 ফটো উপলব্ধ	659 নাম : ভীম বাউরী পিতার নাম: মনজুর বাউরী বাড়ির নং : এন0087 বয়স : 22 লিঙ্গ : পুরুষ	WNM2572949 ফটো উপলব্ধ	660 নাম : পরেশ বাউরী পিতার নাম: মাধব বাউরী বাড়ির নং : এন0028 বয়স : 23 লিঙ্গ : পুরুষ	WNM2573483 ফটো উপলব্ধ

661 নাম : ললিতা ম্যাগি বরি স্বামীর নাম: অজয় বরি বাড়ির নং : এন0047 বয়স : 26 লিঙ্গ : মহিলা	WNM2574010 ফটো উপলব্ধ	662 নাম : আরতি বাউরী পিতার নাম: বাবলি বাউরী বাড়ির নং : এন0057 বয়স : 21 লিঙ্গ : মহিলা	WNM2572873 ফটো উপলব্ধ	663 নাম : কালিপদ বাউরী পিতার নাম: ভুবন বাউরী বাড়ির নং : এন0030 বয়স : 49 লিঙ্গ : পুরুষ	WNM2528222 ফটো উপলব্ধ
664 নাম : দিপালী বাউরী স্বামীর নাম: জহরলাল বাউরী বাড়ির নং : n0056 বয়স : 33 লিঙ্গ : মহিলা	WNM1249598 ফটো উপলব্ধ	665 নাম : সঙ্গীতা বাউরী স্বামীর নাম: প্রদীপ বাউরী বাড়ির নং : n0055 বয়স : 25 লিঙ্গ : মহিলা	WNM2167922 ফটো উপলব্ধ	666 নাম : সূশান্ত বাউরী পিতার নাম: আনন্দ বাউরী বাড়ির নং : এন0110 বয়স : 21 লিঙ্গ : পুরুষ	WNM2540623 ফটো উপলব্ধ
667 নাম : ব্রহ্মানন্দ বরি পিতার নাম: গ্যানদাস বরি বাড়ির নং : এন0025 বয়স : 25 লিঙ্গ : পুরুষ	WNM2572956 ফটো উপলব্ধ	668 নাম : রাজেশ বাউরী পিতার নাম: কালিপদ বাউরী বাড়ির নং : এন0030 বয়স : 27 লিঙ্গ : পুরুষ	WNM1997147 ফটো উপলব্ধ	669 নাম : সবিতা বরি স্বামীর নাম: সুরজ বরি বাড়ির নং : এন0095 বয়স : 27 লিঙ্গ : মহিলা	WNM2471100 ফটো উপলব্ধ
670 নাম : নিওয়া বরি পিতার নাম: ভীম বরি বাড়ির নং : এন0086 বয়স : 22 লিঙ্গ : মহিলা	WNM2471126 ফটো উপলব্ধ	671 নাম : সুমন বরি পিতার নাম: লালচন্দ বরি বাড়ির নং : এন0130 বয়স : 22 লিঙ্গ : পুরুষ	WNM2471142 ফটো উপলব্ধ	672 নাম : ঝরনা বরি পিতার নাম: অনাথ বরি বাড়ির নং : এন0057 বয়স : 23 লিঙ্গ : মহিলা	WNM2470854 ফটো উপলব্ধ
673 নাম : ধনঞ্জয় বরি পিতার নাম: জিতেন বরি বাড়ির নং : এন0096 বয়স : 24 লিঙ্গ : পুরুষ	WNM2470888 ফটো উপলব্ধ	674 নাম : সবিতা বরি স্বামীর নাম: তপস প্রমাণিক বাড়ির নং : এন0102 বয়স : 24 লিঙ্গ : মহিলা	WNM2470896 ফটো উপলব্ধ	675 নাম : সঞ্জয় বরি মায়ের নাম: জিতেন বরি বাড়ির নং : এন0096 বয়স : 22 লিঙ্গ : পুরুষ	WNM2470904 ফটো উপলব্ধ
676 নাম : সন্দীপ বরি পিতার নাম: লখন্দর বরি বাড়ির নং : এন0042 বয়স : 22 লিঙ্গ : পুরুষ	WNM2501963 ফটো উপলব্ধ	677 নাম : রাকেশ বরি পিতার নাম: সিটেন বরি বাড়ির নং : এন0052 বয়স : 22 লিঙ্গ : পুরুষ	WNM2501989 ফটো উপলব্ধ	678 নাম : নিকিতা বাউরী স্বামীর নাম: সঞ্জীব বাউরী বাড়ির নং : এন0037 বয়স : 22 লিঙ্গ : মহিলা	WNM2504272 ফটো উপলব্ধ
679 নাম : মামনি বাউরী স্বামীর নাম: রাজু বাউরী বাড়ির নং : এন0128 বয়স : 31 লিঙ্গ : মহিলা	WNM2504306 ফটো উপলব্ধ	680 নাম : রোহিত বাউরী পিতার নাম: গুরুদাস বাউরী বাড়ির নং : n0097 বয়স : 24 লিঙ্গ : মহিলা	WNM2312197 ফটো উপলব্ধ	681 নাম : সৈফুন খাতুন মায়ের নাম: হুসেনা বিবি বাড়ির নং : এন0059 বয়স : 27 লিঙ্গ : মহিলা	WNM2419414 ফটো উপলব্ধ
682 নাম : সুরেশ সর্পবদ্যা পিতার নাম: উত্তম সর্পবদ্যা বাড়ির নং : এন0056 বয়স : 23 লিঙ্গ : পুরুষ	WNM2419356 ফটো উপলব্ধ	683 নাম : জ্ঞানদাস বাউরী পিতার নাম: হরিপদ বাউরী বাড়ির নং : এন0025 বয়স : 55 লিঙ্গ : পুরুষ	GPP1228949 ফটো উপলব্ধ	684 নাম : সুমিত্রা বাউরী স্বামীর নাম: সঞ্জীব বাউরী বাড়ির নং : এন0053 বয়স : 24 লিঙ্গ : মহিলা	WNM2419547 ফটো উপলব্ধ
685 নাম : মুকুল বাউরী পিতার নাম: ঠাকুরদাস বাউরী বাড়ির নং : n0129 বয়স : 60 লিঙ্গ : পুরুষ	GPP0183251 ফটো উপলব্ধ	686 নাম : মিলন বাউরী পিতার নাম: তপন কুমার বাউরী বাড়ির নং : n0068 বয়স : 24 লিঙ্গ : পুরুষ	WNM2310464 ফটো উপলব্ধ	687 নাম : লক্ষী বাউরী স্বামীর নাম: অজয় বাউরী বাড়ির নং : n0057 বয়স : 35 লিঙ্গ : মহিলা	WNM1249549 ফটো উপলব্ধ
688 নাম : পরেশ বাউরী পিতার নাম: মানিক বাউরী বাড়ির নং : n0087 বয়স : 60 লিঙ্গ : পুরুষ	WNM2447969 ফটো উপলব্ধ	689 নাম : সুতপা বাউরী স্বামীর নাম: সুদাম বাউরী বাড়ির নং : এন0087 বয়স : 27 লিঙ্গ : মহিলা	WNM2647519 ফটো উপলব্ধ	690 নাম : চায়না বাউরী স্বামীর নাম: ধনঞ্জয় বাউরি বাড়ির নং : ০ বয়স : 27 লিঙ্গ : মহিলা	WNM2070555 ফটো উপলব্ধ

বিধানসভা নির্বাচনক্ষেত্রের নং, নাম : 245-পাড়া
ভাগ নং, নাম : 1-চেলিয়ামা(আংশিক),চকবড়হিড়া

691 নাম : রিম্পা বাউরী স্বামীর নাম: কৃষ্ণ বাউরী বাড়ির নং : এন0049 বয়স : 24 লিঙ্গ : মহিলা	WNM2419364 ফটো উপলব্ধ	692 নাম : রমজান আনসারি পিতার নাম: মাজাহির আনসারি বাড়ির নং : এন0025 বয়স : 24 লিঙ্গ : পুরুষ	WNM2416691 ফটো উপলব্ধ	693 নাম : রতন বাউরী পিতার নাম: সুনীল বাউরী বাড়ির নং : এন0025 বয়স : 21 লিঙ্গ : পুরুষ	WNM2638062 ফটো উপলব্ধ
694 নাম : রিতা বাউরী পিতার নাম: হরু বাউরী বাড়ির নং : এন0059 বয়স : 29 লিঙ্গ : মহিলা	WNM2420255 ফটো উপলব্ধ	695 নাম : প্রকাশ বাউরী পিতার নাম: গয়ারাম বাউরী বাড়ির নং : n0048 বয়স : 24 লিঙ্গ : পুরুষ	WNM2312148 ফটো উপলব্ধ	696 নাম : রুমা বাউরী পিতার নাম: রাজ কুমার বাউরী বাড়ির নং : n0096 বয়স : 29 লিঙ্গ : মহিলা	WNM2311918 ফটো উপলব্ধ
697 নাম : দিনেশ বাউরী পিতার নাম: কালীপদ বাউরী বাড়ির নং : n0124 বয়স : 24 লিঙ্গ : পুরুষ	WNM2310803 ফটো উপলব্ধ	698 নাম : জানকী বাউরী স্বামীর নাম: বিপদ বাউরী বাড়ির নং : n0027 বয়স : 46 লিঙ্গ : মহিলা	GPP2538882 ফটো উপলব্ধ	699 নাম : রাজেশ বাউরী পিতার নাম: পুন বাউরী বাড়ির নং : n0049 বয়স : 38 লিঙ্গ : পুরুষ	GPP2741445 ফটো উপলব্ধ
700 নাম : সুমিত্রা বাউরী স্বামীর নাম: বিকাশ বাউরী বাড়ির নং : n0104 বয়স : 38 লিঙ্গ : মহিলা	GPP2475804 ফটো উপলব্ধ	701 নাম : মনরথ বাউরী পিতার নাম: বাদল বাউরী বাড়ির নং : n0091 বয়স : 66 লিঙ্গ : পুরুষ	GPP2539021 ফটো উপলব্ধ	702 নাম : অশোক বাউরী পিতার নাম: আশুতোষ বাউরী বাড়ির নং : n0060 বয়স : 35 লিঙ্গ : পুরুষ	WNM1249994 ফটো উপলব্ধ
703 নাম : গনেশ বাউরী পিতার নাম: বসন বাউরী বাড়ির নং : n0089 বয়স : 45 লিঙ্গ : পুরুষ	WNM2208981 ফটো উপলব্ধ	704 নাম : অজয় বাউরী পিতার নাম: তারাপদ বাউরী বাড়ির নং : n0047 বয়স : 28 লিঙ্গ : পুরুষ	WNM1891274 ফটো উপলব্ধ	705 নাম : ঝাড় বাউরী স্বামীর নাম: আশুতোষ বাউরী বাড়ির নং : n0060 বয়স : 65 লিঙ্গ : মহিলা	WNM2208916 ফটো উপলব্ধ
706 নাম : বলরাম বাউরী পিতার নাম: মধুসূদন বাউরী বাড়ির নং : এন০১১৯ বয়স : 26 লিঙ্গ : পুরুষ	WNM2168003 ফটো উপলব্ধ	707 নাম : নমিতা বাউরী স্বামীর নাম: প্রদীপ বাউরী বাড়ির নং : এন০১২৫ বয়স : 25 লিঙ্গ : মহিলা	WNM2168110 ফটো উপলব্ধ	708 নাম : অঞ্জনা বাউরী পিতার নাম: স্বপন বাউরী বাড়ির নং : এন০০৫৮ বয়স : 25 লিঙ্গ : মহিলা	WNM2168102 ফটো উপলব্ধ
709 নাম : লখীন্দর বাউরী পিতার নাম: বিপদ বাউরী বাড়ির নং : এন০০২৭ বয়স : 25 লিঙ্গ : পুরুষ	WNM2168136 ফটো উপলব্ধ	710 নাম : লক্ষী বাউরী স্বামীর নাম: অমল বাউরী বাড়ির নং : এন০০৬০ বয়স : 27 লিঙ্গ : মহিলা	WNM2168078 ফটো উপলব্ধ	711 নাম : সবিতা বাউরী পিতার নাম: স্বপন বাউরী বাড়ির নং : এন০০৫৮ বয়স : 26 লিঙ্গ : মহিলা	WNM2168151 ফটো উপলব্ধ
712 নাম : সরস্বতী বাউরী পিতার নাম: বিপদ বাউরী বাড়ির নং : এন০০২৭ বয়স : 25 লিঙ্গ : মহিলা	WNM2168144 ফটো উপলব্ধ	713 নাম : রিংকু বাউরী স্বামীর নাম: আকাশ বাউরী বাড়ির নং : n0114 বয়স : 28 লিঙ্গ : মহিলা	WNM2167906 ফটো উপলব্ধ	714 নাম : কৃষ্ণ বাউরী পিতার নাম: বংশী বাউরী বাড়ির নং : এন০১১৭ বয়স : 26 লিঙ্গ : পুরুষ	WNM2167997 ফটো উপলব্ধ
715 নাম : সুমিত্রা বাউরী স্বামীর নাম: গনেশ বাউরী বাড়ির নং : n0089 বয়স : 40 লিঙ্গ : মহিলা	GPP1756253 ফটো উপলব্ধ	716 নাম : ধরনী বাউরী পিতার নাম: মুরুলী বাউরী বাড়ির নং : ০ বয়স : 57 লিঙ্গ : পুরুষ	WB/35/240/090430 ফটো উপলব্ধ	717 নাম : নব কুমার বাউরী পিতার নাম: স্বপন বাউরী বাড়ির নং : n0124 বয়স : 27 লিঙ্গ : পুরুষ	WNM2061703 ফটো উপলব্ধ
718 নাম : সিতেন বাউরী পিতার নাম: বরুণ বাউরী বাড়ির নং : n0052 বয়স : 48 লিঙ্গ : পুরুষ	GPP2144939 ফটো উপলব্ধ	719 নাম : আল্লা বাউরী স্বামীর নাম: কান্তিপদ বাউরী বাড়ির নং : n0034 বয়স : 39 লিঙ্গ : মহিলা	GPP2686194 ফটো উপলব্ধ	720 নাম : শিশু বাউরী স্বামীর নাম: শৈলেন বাউরী বাড়ির নং : পোড়াহিটা বয়স : 31 লিঙ্গ : মহিলা	WNM2167914 ফটো উপলব্ধ

বিধানসভা নির্বাচনক্ষেত্রের নং, নাম : 245-পাড়া
ভাগ নং, নাম : 1-চেলিয়ামা(আংশিক),চকবড়হিড়া

721 নাম : মনজুড়া বাউরী পিতার নাম: চুনু বাউরী বাড়ির নং : n0050 বয়স : 40 লিঙ্গ : পুরুষ	GPP2144863 ফটো উপলব্ধ	722 নাম : দেবাশিষ বাউরী পিতার নাম: হাঁসু বাউরী বাড়ির নং : n0059 বয়স : 27 লিঙ্গ : পুরুষ	WNM1997089 ফটো উপলব্ধ	723 নাম : অনিমা বাউরী পিতার নাম: মধু বাউরী বাড়ির নং : n0122 বয়স : 27 লিঙ্গ : মহিলা	WNM1997097 ফটো উপলব্ধ
724 নাম : মনোজ বাউরী পিতার নাম: স্বপন বাউরী বাড়ির নং : n0058 বয়স : 27 লিঙ্গ : পুরুষ	WNM1997113 ফটো উপলব্ধ	725 নাম : চন্দন বাউরী পিতার নাম: উত্তম কুমার বাউরী বাড়ির নং : n0068 বয়স : 27 লিঙ্গ : পুরুষ	WNM1997121 ফটো উপলব্ধ	726 নাম : মিতালী বাউরী পিতার নাম: সুভাষ বাউরী বাড়ির নং : n0104 বয়স : 27 লিঙ্গ : মহিলা	WNM1997154 ফটো উপলব্ধ
727 নাম : তাপস বাউরী পিতার নাম: হরেন বাউরী বাড়ির নং : n0045 বয়স : 28 লিঙ্গ : পুরুষ	WNM1997162 ফটো উপলব্ধ	728 নাম : পুষ্প বাউরী পিতার নাম: অনাথ বাউরী বাড়ির নং : n0057 বয়স : 26 লিঙ্গ : মহিলা	WNM2066652 ফটো উপলব্ধ	729 নাম : মুনমুন বাউরী স্বামীর নাম: নয়ন বাউরী বাড়ির নং : n0129 বয়স : 30 লিঙ্গ : মহিলা	WNM1891431 ফটো উপলব্ধ
730 নাম : বাবলি বাউরী স্বামীর নাম: রাকেশ বাউরী বাড়ির নং : n0127 বয়স : 36 লিঙ্গ : মহিলা	WNM1891407 ফটো উপলব্ধ	731 নাম : প্রতিমা বাউরী পিতার নাম: সাধু বাউরী বাড়ির নং : n0123 বয়স : 28 লিঙ্গ : মহিলা	WNM1891399 ফটো উপলব্ধ	732 নাম : পুষ্প বাউরী স্বামীর নাম: শিবনাথ বাউরী বাড়ির নং : n0117 বয়স : 29 লিঙ্গ : মহিলা	WNM1891381 ফটো উপলব্ধ
733 নাম : তনুশ্রী বাউরী সরকার স্বামীর নাম: নয়ন বাউরী বাড়ির নং : n0111 বয়স : 28 লিঙ্গ : মহিলা	WNM1997055 ফটো উপলব্ধ	734 নাম : সুনিতা বাউরী স্বামীর নাম: জিতেন বাউরী বাড়ির নং : এন০০৫৭ বয়স : 25 লিঙ্গ : মহিলা	WNM2168086 ফটো উপলব্ধ	735 নাম : দুলালী বাউরী স্বামীর নাম: রামকৃষ্ণ বাউরী বাড়ির নং : n0059 বয়স : 28 লিঙ্গ : মহিলা	WIT1850692 ফটো উপলব্ধ
736 নাম : উপাসী বাউরী স্বামীর নাম: চন্দন বাউরী বাড়ির নং : n0037 বয়স : 27 লিঙ্গ : মহিলা	WNM2066595 ফটো উপলব্ধ	737 নাম : মালাবতি কুমারী বাউরী স্বামীর নাম: রঞ্জিত বাউরী বাড়ির নং : n0101 বয়স : 29 লিঙ্গ : মহিলা	WNM2066629 ফটো উপলব্ধ	738 নাম : ছোটন বাউরী পিতার নাম: বিমল বাউরী বাড়ির নং : n0111 বয়স : 27 লিঙ্গ : পুরুষ	WNM2061695 ফটো উপলব্ধ
739 নাম : জবা বাউরী স্বামীর নাম: মুন্না বাউরী বাড়ির নং : n0122 বয়স : 26 লিঙ্গ : মহিলা	WNM2066561 ফটো উপলব্ধ	740 নাম : অজয় বাদ্যকার পিতার নাম: জহর বাদ্যকার বাড়ির নং : n0071 বয়স : 27 লিঙ্গ : পুরুষ	WNM1997063 ফটো উপলব্ধ	741 নাম : কার্তিক কালিন্দী পিতার নাম: হুকা কালিন্দী বাড়ির নং : n0072 বয়স : 28 লিঙ্গ : পুরুষ	WNM2061646 ফটো উপলব্ধ
742 নাম : রাকেশ বাদ্যকার পিতার নাম: সন্তোষ বাদ্যকার বাড়ির নং : n0075 বয়স : 44 লিঙ্গ : পুরুষ	GPP2475887 ফটো উপলব্ধ	743 নাম : শান্তি বাদ্যকার স্বামীর নাম: রাকেশ বাদ্যকার বাড়ির নং : n0075 বয়স : 36 লিঙ্গ : মহিলা	WNM1694454 ফটো উপলব্ধ	744 নাম : মাধুরী বাদ্যকার স্বামীর নাম: অজয় বাদ্যকার বাড়ির নং : n0071 বয়স : 28 লিঙ্গ : মহিলা	WNM1997170 ফটো উপলব্ধ
745 নাম : স্বপন বাদ্যকার পিতার নাম: নারায়ন বাদ্যকার বাড়ির নং : n0075 বয়স : 44 লিঙ্গ : পুরুষ	GPP2146181 ফটো উপলব্ধ	746 নাম : ভবানী বাদ্যকার মায়ের নাম: জহর বাদ্যকার বাড়ির নং : n0071 বয়স : 41 লিঙ্গ : পুরুষ	WNM1694447 ফটো উপলব্ধ	747 নাম : তপন বাদ্যকার পিতার নাম: নারায়ন বাদ্যকার বাড়ির নং : n0075 বয়স : 27 লিঙ্গ : পুরুষ	WNM2066678 ফটো উপলব্ধ
748 নাম : শিবানী বাদ্যকার স্বামীর নাম: স্বপন বাদ্যকার বাড়ির নং : n0075 বয়স : 40 লিঙ্গ : মহিলা	WNM1370436 ফটো উপলব্ধ	749 নাম : সরস্বতী বাদ্যকার স্বামীর নাম: জহর বাদ্যকার বাড়ির নং : চেলিয়ামা বয়স : 66 লিঙ্গ : মহিলা	GPP2539153 ফটো উপলব্ধ	750 নাম : বর্নালী বাদ্যকার স্বামীর নাম: ভবানী বাদ্যকার বাড়ির নং : n0071 বয়স : 39 লিঙ্গ : মহিলা	WNM1249671 ফটো উপলব্ধ

বিধানসভা নির্বাচনক্ষেত্রের নং, নাম : 245-পাড়া
ভাগ নং, নাম : 1-চেলিয়ামা(আংশিক),চকবড়হিড়া

751 নাম : জলবতী বাদ্যকার স্বামীর নাম: হুকা বাদ্যকার বাড়ির নং : n0072 বয়স : 62 লিঙ্গ : মহিলা	GPP0909176 ফটো উপলব্ধ	752 নাম : রানী বাদ্যকার মায়ের নাম: জলবতী বাদ্যকার বাড়ির নং : n0072 বয়স : 40 লিঙ্গ : মহিলা	GPP2146199 ফটো উপলব্ধ	753 নাম : রাজু বাদ্যকার মায়ের নাম: জলবতী বাদ্যকার বাড়ির নং : n0072 বয়স : 33 লিঙ্গ : পুরুষ	WNM1511435 ফটো উপলব্ধ
754 নাম : অষ্টমী বাদ্যকার স্বামীর নাম: রাজু বাদ্যকার বাড়ির নং : n0072 বয়স : 31 লিঙ্গ : মহিলা	WNM1694421 ফটো উপলব্ধ	755 নাম : সন্তোষ বাদ্যকার পিতার নাম: মখন বাদ্যকার বাড়ির নং : n0075 বয়স : 69 লিঙ্গ : পুরুষ	GPP2145290 ফটো উপলব্ধ	756 নাম : রহন বাহাদুর পিতার নাম: দীর্ঘ বাহাদুর বাড়ির নং : n0039 বয়স : 60 লিঙ্গ : পুরুষ	WB/35/240/090201 ফটো উপলব্ধ
757 নাম : অনীতা বাহাদুর স্বামীর নাম: সুভাষ বাহাদুর বাড়ির নং : এন0152 বয়স : 26 লিঙ্গ : মহিলা	WNM2168169 ফটো উপলব্ধ	758 নাম : সুভাষ বাহাদুর পিতার নাম: রহন বাহাদুর বাড়ির নং : n0152 বয়স : 37 লিঙ্গ : পুরুষ	WNM0057737 ফটো উপলব্ধ	759 নাম : প্রভাস বাহাদুর পিতার নাম: রহন বাহাদুর বাড়ির নং : n0153 বয়স : 37 লিঙ্গ : পুরুষ	WNM0057745 ফটো উপলব্ধ
760 নাম : সুমন বাহাদুর স্বামীর নাম: প্রভাস বাহাদুর বাড়ির নং : চেলিয়ামা বয়স : 32 লিঙ্গ : মহিলা	WNM2675684 ফটো উপলব্ধ	761 নাম : কাকলী ভদ্র পিতার নাম: পঞ্চনন ভদ্র বাড়ির নং : ০ বয়স : 51 লিঙ্গ : মহিলা	WNM2168177 ফটো উপলব্ধ	762 নাম : কার্তিক মল্লিক পিতার নাম: ভরত মল্লিক বাড়ির নং : n0161 বয়স : 41 লিঙ্গ : পুরুষ	WNM1694694 ফটো উপলব্ধ
763 নাম : সরস্বতী মল্লিক স্বামীর নাম: কার্তিক মল্লিক বাড়ির নং : n0162 বয়স : 34 লিঙ্গ : মহিলা	WNM1694702 ফটো উপলব্ধ	764 নাম : নসিম আলম আনসারী পিতার নাম: বসির আনসারী বাড়ির নং : n0014 বয়স : 27 লিঙ্গ : পুরুষ	WNM2066538 ফটো উপলব্ধ	765 নাম : সয়েব আনসারী পিতার নাম: বসির আনসারী বাড়ির নং : ০ বয়স : 25 লিঙ্গ : পুরুষ	WNM2168060 ফটো উপলব্ধ
766 নাম : তৈয়ব আনসারী পিতার নাম: বাশির আনসারী বাড়ির নং : এন0014 বয়স : 23 লিঙ্গ : পুরুষ	WNM2573749 ফটো উপলব্ধ	767 নাম : সুরতান বিবি স্বামীর নাম: বসির বাড়ির নং : n0014 বয়স : 46 লিঙ্গ : মহিলা	GPP2142974 ফটো উপলব্ধ	768 নাম : বসীর আনসারী পিতার নাম: খাতীর আনসারী বাড়ির নং : n0014 বয়স : 50 লিঙ্গ : পুরুষ	WB/35/240/090094 ফটো উপলব্ধ
769 নাম : রহিমা বিবি স্বামীর নাম: সাবির আনসারী বাড়ির নং : n0014 বয়স : 31 লিঙ্গ : মহিলা	WNM1806777 ফটো উপলব্ধ	770 নাম : সাবির আনসারী পিতার নাম: খাতীর আনসারী বাড়ির নং : n0014 বয়স : 36 লিঙ্গ : পুরুষ	WNM1249432 ফটো উপলব্ধ	771 নাম : খাতীর মিশ্র পিতার নাম: আলিজান মিশ্র বাড়ির নং : n0014 বয়স : 78 লিঙ্গ : পুরুষ	WB/35/240/090680 ফটো উপলব্ধ
772 নাম : নিমাই মোদক পিতার নাম: রবি মোদক বাড়ির নং : n0080 বয়স : 37 লিঙ্গ : পুরুষ	WNM1891456 ফটো উপলব্ধ	773 নাম : রবি মোদক পিতার নাম: বল্লভ মোদক বাড়ির নং : n0080 বয়স : 66 লিঙ্গ : পুরুষ	WNM0058628 ফটো উপলব্ধ	774 নাম : অনীতা মোদক স্বামীর নাম: রবি মোদক বাড়ির নং : n0080 বয়স : 57 লিঙ্গ : মহিলা	WB/35/240/090384 ফটো উপলব্ধ
775 নাম : বিমল মোদক পিতার নাম: রবি মোদক বাড়ির নং : n0080 বয়স : 41 লিঙ্গ : পুরুষ	WNM1249317 ফটো উপলব্ধ	776 নাম : বনু মোদক স্বামীর নাম: বিমল মোদক বাড়ির নং : n0080 বয়স : 38 লিঙ্গ : মহিলা	WNM1249309 ফটো উপলব্ধ	777 নাম : নির্মল মোদক পিতার নাম: রবি মোদক বাড়ির নং : n0080 বয়স : 38 লিঙ্গ : পুরুষ	GPP2741635 ফটো উপলব্ধ
778 নাম : শিউলি মোদক স্বামীর নাম: নির্মল মোদক বাড়ির নং : n0080 বয়স : 38 লিঙ্গ : মহিলা	WNM1591015 ফটো উপলব্ধ	779 নাম : উত্তম মোদক পিতার নাম: রবি মোদক বাড়ির নং : n0080 বয়স : 37 লিঙ্গ : পুরুষ	WNM1249572 ফটো উপলব্ধ	780 নাম : কবিতা মোদক স্বামীর নাম: রাসু মোদক বাড়ির নং : n0141 বয়স : 43 লিঙ্গ : মহিলা	GPP2145746 ফটো উপলব্ধ

বিধানসভা নির্বাচনক্ষেত্রের নং, নাম : 245-পাড়া
ভাগ নং, নাম : 1-চেলিয়ামা(আংশিক),চকবড়হিড়া

781	GPP2145738	নাম : রাসু মোদক পিতার নাম: বাদল মোদক বাড়ির নং : n0145 বয়স : 46 লিঙ্গ : পুরুষ	ফটো উপলব্ধ	782	WNM2680833	নাম : সনৎ মোদক পিতার নাম: রাসু মোদক বাড়ির নং : এন0145 বয়স : 20 লিঙ্গ : পুরুষ	ফটো উপলব্ধ	783	WNM2208817	নাম : সরমা মোদক স্বামীর নাম: সুনীল মোদক বাড়ির নং : n0080 বয়স : 59 লিঙ্গ : মহিলা	ফটো উপলব্ধ
784	WNM2209005	নাম : জ্যোৎস্না সরকার স্বামীর নাম: দিলীপ সরকার বাড়ির নং : n0079 বয়স : 74 লিঙ্গ : মহিলা	ফটো উপলব্ধ	785	WB/35/240/090344	নাম : জয়ন্ত সরকার পিতার নাম: দিলীপ সরকার বাড়ির নং : n0079 বয়স : 49 লিঙ্গ : পুরুষ	ফটো উপলব্ধ	786	WNM2168185	নাম : শুরা সরকার স্বামীর নাম: জয়ন্ত সরকার বাড়ির নং : এন0079 বয়স : 26 লিঙ্গ : মহিলা	ফটো উপলব্ধ
787	WB/35/240/090120	নাম : আব্দুদি সর্পধর স্বামীর নাম: শক্রয় সর্পধর বাড়ির নং : n0038 বয়স : 61 লিঙ্গ : মহিলা	ফটো উপলব্ধ	788	WNM2745396	নাম : জিরা সর্পবেদ্য স্বামীর নাম: বিভীষন সর্পবেদ্য. বাড়ির নং : n0041 বয়স : 55 লিঙ্গ : মহিলা	ফটো উপলব্ধ	789	WNM1694439	নাম : সোমনাথ সর্পবেদ্য পিতার নাম: বিভীষন সর্পবেদ্য বাড়ির নং : n0041 বয়স : 30 লিঙ্গ : পুরুষ	ফটো উপলব্ধ
790	WB/35/240/090560	নাম : শক্রয় সর্পধর পিতার নাম: হরি সর্পধর বাড়ির নং : n0038 বয়স : 66 লিঙ্গ : পুরুষ	ফটো উপলব্ধ	791	WNM2066587	নাম : মনিকা সর্পবেদ্য স্বামীর নাম: সোমনাথ সর্পবেদ্য বাড়ির নং : n0041 বয়স : 29 লিঙ্গ : মহিলা	ফটো উপলব্ধ	792	WNM0962969	নাম : নমিতা সর্পবেদ্য পিতার নাম: শক্রয় সর্পবেদ্য বাড়ির নং : n0156 বয়স : 43 লিঙ্গ : মহিলা	ফটো উপলব্ধ
793	WNM2310852	নাম : সুনীল সর্পবাদ্য মায়ের নাম: নমিতা সর্পবাদ্য বাড়ির নং : n0156 বয়স : 24 লিঙ্গ : পুরুষ	ফটো উপলব্ধ	794	WB/35/240/090118	নাম : বৈশাখী সর্পবেদ্য স্বামীর নাম: শ্রীকান্ত সর্পবেদ্য বাড়ির নং : n0076 বয়স : 66 লিঙ্গ : মহিলা	ফটো উপলব্ধ	795	GPP2145902	নাম : উত্তম সর্পবেদ্য পিতার নাম: শ্রীকান্ত সর্পবেদ্য বাড়ির নং : n0076 বয়স : 47 লিঙ্গ : পুরুষ	ফটো উপলব্ধ
796	GPP2145910	নাম : নমিতা সর্পবেদ্য স্বামীর নাম: উত্তম সর্পবেদ্য বাড়ির নং : n0076 বয়স : 43 লিঙ্গ : মহিলা	ফটো উপলব্ধ	797	WNM2061554	নাম : সোনালী ঘোষ স্বামীর নাম: শংকর ঘোষ বাড়ির নং : n0202 বয়স : 29 লিঙ্গ : মহিলা	ফটো উপলব্ধ	798	WNM2404218	নাম : শুকলা সাধু স্বামীর নাম: নিমাই সাধু বাড়ির নং : এন0144 বয়স : 34 লিঙ্গ : মহিলা	ফটো উপলব্ধ
799	WNM1881242	নাম : দেবানী সাধু স্বামীর নাম: সুভাষ সাধু বাড়ির নং : n0144 বয়স : 45 লিঙ্গ : মহিলা	ফটো উপলব্ধ	800	WB/35/240/090628	নাম : স্মৃতি সিনহা পিতার নাম: বৈদ্যনাথ সিনহা বাড়ির নং : n0078 বয়স : 73 লিঙ্গ : মহিলা	ফটো উপলব্ধ	801	WB/35/240/090295	নাম : দিষ্টী সিনহা পিতার নাম: বৈদ্যনাথ সিনহা বাড়ির নং : n0078 বয়স : 65 লিঙ্গ : মহিলা	ফটো উপলব্ধ
802	WB/35/240/090403	নাম : তুষ্টি সিনহা পিতার নাম: বৈদ্যনাথ সিনহা বাড়ির নং : n0078 বয়স : 65 লিঙ্গ : মহিলা	ফটো উপলব্ধ	803	WB/35/240/090291	নাম : রীনা সিনহা পিতার নাম: বৈদ্যনাথ সিনহা বাড়ির নং : n0078 বয়স : 63 লিঙ্গ : মহিলা	ফটো উপলব্ধ	804	WB/35/240/090534	নাম : অঞ্জলি সিনহা পিতার নাম: বৈদ্যনাথ সিনহা বাড়ির নং : n0078 বয়স : 55 লিঙ্গ : পুরুষ	ফটো উপলব্ধ
805	WB/35/240/090116	নাম : পার্থ সিনহা পিতার নাম: বৈদ্যনাথ সিনহা বাড়ির নং : n0078 বয়স : 52 লিঙ্গ : পুরুষ	ফটো উপলব্ধ	806	WB/35/240/090742	নাম : মুঞ্জলিকা সিনহা স্বামীর নাম: ননীগোপাল সিনহা বাড়ির নং : n0140 বয়স : 85 লিঙ্গ : মহিলা	ফটো উপলব্ধ	807	GPP2146066	নাম : প্রতিমা পোদ্দার মায়ের নাম: কমলা দে বাড়ির নং : n0146 বয়স : 69 লিঙ্গ : মহিলা	ফটো উপলব্ধ
808	GPP2539526	নাম : বাদল মোদক পিতার নাম: গনেশ মোদক বাড়ির নং : n0146 বয়স : 60 লিঙ্গ : পুরুষ	ফটো উপলব্ধ	809	GPP2146033	নাম : গীতা মোদক স্বামীর নাম: বাদল মোদক বাড়ির নং : n0146 বয়স : 65 লিঙ্গ : মহিলা	ফটো উপলব্ধ	810	WNM1370790	নাম : সামা মোদক পিতার নাম: বাদল মোদক বাড়ির নং : n0146 বয়স : 35 লিঙ্গ : পুরুষ	ফটো উপলব্ধ

বিধানসভা নির্বাচনক্ষেত্রের নং, নাম : 245-পাড়া
ভাগ নং, নাম : 1-চেলিয়ামা(আংশিক),চকবড়হিড়া

811 নাম : পরেশ মণ্ডল পিতার নাম: ঘনেশ মণ্ডল বাড়ির নং : n0146 বয়স : 57 লিঙ্গ : পুরুষ	GPP2146041 ফটো উপলব্ধ	812 নাম : আলাগনী মণ্ডল স্বামীর নাম: পরেশ মণ্ডল বাড়ির নং : n0146 বয়স : 52 লিঙ্গ : মহিলা	GPP2146058 ফটো উপলব্ধ	813 নাম : সুভাশীষ সিনহা পিতার নাম: মদনমোহন সিনহা বাড়ির নং : n0146 বয়স : 49 লিঙ্গ : পুরুষ	GPP2146231 ফটো উপলব্ধ
814 নাম : পিংকী মোদক স্বামীর নাম: শ্যামা মোদক বাড়ির নং : n0146 বয়স : 36 লিঙ্গ : মহিলা	WNM1694546 ফটো উপলব্ধ	815 নাম : কুশ মন্ডল পিতার নাম: পরেশ মন্ডল বাড়ির নং : n0146 বয়স : 28 লিঙ্গ : পুরুষ	WNM2061661 ফটো উপলব্ধ	816 নাম : লব মন্ডল পিতার নাম: পরেশ মন্ডল বাড়ির নং : n0146 বয়স : 28 লিঙ্গ : পুরুষ	WNM2061687 ফটো উপলব্ধ
817 নাম : ললিতা দাস স্বামীর নাম: আশুতোষ দাস বাড়ির নং : n0146 বয়স : 60 লিঙ্গ : মহিলা	GPP2146256 ফটো উপলব্ধ	818 নাম : জিতেন মন্ডল পিতার নাম: পরেশ মন্ডল বাড়ির নং : এন0091 বয়স : 25 লিঙ্গ : পুরুষ	WNM2167872 ফটো উপলব্ধ	819 নাম : দীনবন্ধু দাস পিতার নাম: আশুতোষ দাস বাড়ির নং : n0146 বয়স : 42 লিঙ্গ : পুরুষ	GPP2146249 ফটো উপলব্ধ
820 নাম : স্বপ্না সিনহা স্বামীর নাম: দেবাশিষ সিনহা বাড়ির নং : n0146 বয়স : 55 লিঙ্গ : মহিলা	GPP2146017 ফটো উপলব্ধ	821 নাম : দেবাশিষ সিনহা পিতার নাম: মদনমোহন সিনহা বাড়ির নং : n0146 বয়স : 53 লিঙ্গ : পুরুষ	GPP2146009 ফটো উপলব্ধ	822 নাম : মুস্তাফা আনসারি মায়ের নাম: হম্পেনা বিবি বাড়ির নং : এন0078 বয়স : 25 লিঙ্গ : পুরুষ	WNM2419406 ফটো উপলব্ধ
823 নাম : পৃথা সিনহা পিতার নাম: পার্থ সিনহা বাড়ির নং : এন0078 বয়স : 20 লিঙ্গ : মহিলা	WNM2664183 ফটো উপলব্ধ	824 নাম : আশীষ কুমার সিনহা পিতার নাম: অসিত সিনহা বাড়ির নং : n0157 বয়স : 61 লিঙ্গ : পুরুষ	WNM1591395 ফটো উপলব্ধ	825 নাম : দুলালী মোদক স্বামীর নাম: দেবাশিষ মোদক বাড়ির নং : n0146 বয়স : 34 লিঙ্গ : মহিলা	WNM1821479 ফটো উপলব্ধ
826 নাম : চন্দন সিনহা পিতার নাম: অসিত বরন সিনহা বাড়ির নং : n0158 বয়স : 48 লিঙ্গ : পুরুষ	WB/38/259/453067 ফটো উপলব্ধ	827 নাম : রুমা দাস স্বামীর নাম: দীনবন্ধু দাস বাড়ির নং : n0146 বয়স : 39 লিঙ্গ : মহিলা	GPP2685667 ফটো উপলব্ধ	828 নাম : সুমিত্রা রানী সিনহা স্বামীর নাম: মদনমোহন সিনহা বাড়ির নং : n0146 বয়স : 73 লিঙ্গ : মহিলা	GPP2145993 ফটো উপলব্ধ
829 নাম : রাহুল সিনহা পিতার নাম: দেবাশিষ সিনহা বাড়ির নং : n0146 বয়স : 29 লিঙ্গ : পুরুষ	WNM1821347 ফটো উপলব্ধ	830 নাম : আশুতোষ দাস পিতার নাম: নাড় দাস বাড়ির নং : n0146 বয়স : 63 লিঙ্গ : পুরুষ	GPP2146264 ফটো উপলব্ধ	831 নাম : সমিতা বাউরী পিতার নাম: রঞ্জিত বাউরী বাড়ির নং : এন0103 বয়স : 27 লিঙ্গ : মহিলা	WNM2099315 ফটো উপলব্ধ
832 নাম : মঞ্জু বাউরী স্বামীর নাম: প্রহ্লাদ বাউরী বাড়ির নং : এন0117 বয়স : 36 লিঙ্গ : মহিলা	WNM1720259 ফটো উপলব্ধ	833 নাম : লুটি বাউরী স্বামীর নাম: জগৎ বাউরী বাড়ির নং : এন0117 বয়স : 66 লিঙ্গ : মহিলা	WNM1391531 ফটো উপলব্ধ	834 নাম : মঞ্জু বাউরী মায়ের নাম: সীমা বাউরী বাড়ির নং : এন0117 বয়স : 21 লিঙ্গ : মহিলা	WNM2681302 ফটো উপলব্ধ
835 নাম : মৌসুমী বাউরী পিতার নাম: মহাদেব বাউরী বাড়ির নং : এন0117 বয়স : 24 লিঙ্গ : মহিলা	WNM2293488 ফটো উপলব্ধ	836 নাম : কামদেব বাউরী পিতার নাম: জগৎ বাউরী বাড়ির নং : এন0117 বয়স : 37 লিঙ্গ : পুরুষ	WNM1720267 ফটো উপলব্ধ	837 নাম : গৈরি বাউরী স্বামীর নাম: কামদেব বাউরী বাড়ির নং : 0117 বয়স : 27 লিঙ্গ : মহিলা	WNM2294585 ফটো উপলব্ধ
838 নাম : প্রহ্লাদ বাউরী পিতার নাম: জগৎ বাউরী বাড়ির নং : এন0117 বয়স : 39 লিঙ্গ : পুরুষ	WNM1720275 ফটো উপলব্ধ	839 নাম : সীমা বাউরী স্বামীর নাম: মহাদেব বাউরী বাড়ির নং : এন0117 বয়স : 44 লিঙ্গ : মহিলা	GPP2189207 ফটো উপলব্ধ	840 নাম : রেহান আনসারি পিতার নাম: গোলাম আনসারি বাড়ির নং : এন0021 বয়স : 19 লিঙ্গ : পুরুষ	WNM2710986 ফটো উপলব্ধ

<p>841</p> <p>WNM2735058</p> <p>নাম : পরমিনা খাতুন পিতার নাম: মুস্তাজ আনসারি বাড়ির নং : এন0006 বয়স : 19 লিঙ্গ : মহিলা</p> <p>ফটো উপলব্ধ</p>	<p>842</p> <p>WNM1543164</p> <p>নাম : সাদ্দাম আনসারী পিতার নাম: সহরালী আনসারী বাড়ির নং : চেলিয়ামা অঞ্চল বয়স : 35 লিঙ্গ : পুরুষ</p> <p>ফটো উপলব্ধ</p>	<p>843</p> <p>WEP1789536</p> <p>নাম : রুপা বেজ পিতার নাম: নারায়ন চন্দ্র বেজ বাড়ির নং : এন0074 বয়স : 30 লিঙ্গ : মহিলা</p> <p>ফটো উপলব্ধ</p>
<p>844</p> <p>WNM2745354</p> <p>নাম : কোয়েল দাস পিতার নাম: দীনবন্ধু দাস বাড়ির নং : বয়স : 19 লিঙ্গ : মহিলা</p> <p>ফটো উপলব্ধ</p>	<p>845</p> <p>WNM2748366</p> <p>নাম : জিত বাউরি পিতার নাম: ধরম বাউরি বাড়ির নং : এন0043 বয়স : 20 লিঙ্গ : পুরুষ</p> <p>ফটো উপলব্ধ</p>	<p>846</p> <p>WNM2748812</p> <p>নাম : নিশা বাউরি স্বামীর নাম: তাপস বাউরি বাড়ির নং : চেলিয়ামা বয়স : 24 লিঙ্গ : মহিলা</p> <p>ফটো উপলব্ধ</p>

নির্বাচক সংখ্যার সারসংক্ষেপ :								
A) নির্বাচকের সংখ্যা :								
	নির্বাচক তালিকার প্রকৃতি	নির্বাচক তালিকার পরিচিতি :	নির্বাচকের সংখ্যা :					
			পুরুষ	মহিলা	তৃতীয় লিঙ্গ	মোট		
I	মূল তালিকা	মূল তালিকা	বিশেষ নিবিড় সংশোধনী ২০২৬-এর চূড়ান্ত ভোটার তালিকা		415	431	0	846
II	1- সংযোজন তালিকা	সংযোজনী 1	বিশেষ সংক্ষিপ্ত সংশোধন 2026		0	0	0	0
III	2- বিয়োজন তালিকা	সংযোজনী 1	বিশেষ সংক্ষিপ্ত সংশোধন 2026		0	0	0	0
IV	'লিঙ্গ ক্ষেত্রের' পরিবর্তনের কারণে পার্থক্য			0	0	0	0	
নির্বাচকের মোট সংখ্যা (I+II-III+IV)				415	431	0	846	
B) ক্রটি সংশোধনের সংখ্যা :								
নির্বাচক তালিকার প্রকৃতি	নির্বাচক তালিকার পরিচিতি :	ক্রটি সংশোধনের সংখ্যা :						
সংযোজনী 1	বিশেষ সংক্ষিপ্ত সংশোধন 2026	0						

নির্বাচক নিবন্ধন আধিকারিকের স্বাক্ষর

E-মৃত, S-স্থানান্তরিত, R-একাধিকবার অন্তর্ভুক্ত, M-নিখোঁজ, Q-যোগ্য নহে