

নির্বাচক তালিকা 2026 S25 পশ্চিমবঙ্গ

বিধানসভা নির্বাচনক্ষেত্রের নং, নাম ও সংরক্ষণের স্থিতি : 245 - পাড়া (তপশীলি জাতি)		অংশ নং : 198																			
বিধানসভা নির্বাচনক্ষেত্রটি যে লোকসভা নির্বাচনক্ষেত্রের / ক্ষেত্রসমূহের অন্তর্ভুক্ত তার নং, নাম ও সংরক্ষণ স্থিতি : 35 - পুরুলিয়া (সাধারণ)																					
1. সংশোধনের পূর্ণ বিবরণ																					
সংশোধনের বৎসর :	2026	নির্বাচক তালিকার পরিচিতি :																			
ভিত্তি তারিখ :	01-01-2026	বিশেষ নিবিড় সংশোধনী ২০২৬-এর চূড়ান্ত ভোটের তালিকা																			
সংশোধনের প্রকৃতি :	বিশেষ নিবিড় সংশোধনী 2026																				
প্রকাশনার তারিখ :	28-02-2026																				
2. অংশ ও নির্বাচনী এলাকার পূর্ণ বিবরণ :																					
অংশের ভাগ নং ও নাম :																					
1-চিতরা,আনসারীপাড়া,মাহাত-রাজোয়াড়াপাড়া		<table style="width: 100%; border-collapse: collapse;"> <tr> <td style="width: 60%;">প্রধান শহর/গ্রাম</td> <td>: চিতরা</td> </tr> <tr> <td>ওয়ার্ড</td> <td>:</td> </tr> <tr> <td>থানা</td> <td>: পাড়া</td> </tr> <tr> <td>গ্রাম পঞ্চায়েত</td> <td>: উদয়পুর জয়নগর</td> </tr> <tr> <td>ব্লক</td> <td>: পাড়া</td> </tr> <tr> <td>মহকুমা</td> <td>: রঘুনাথপুর</td> </tr> <tr> <td>জেলা</td> <td>: পুরুলিয়া</td> </tr> <tr> <td>পিন</td> <td>: 723155</td> </tr> </table>				প্রধান শহর/গ্রাম	: চিতরা	ওয়ার্ড	:	থানা	: পাড়া	গ্রাম পঞ্চায়েত	: উদয়পুর জয়নগর	ব্লক	: পাড়া	মহকুমা	: রঘুনাথপুর	জেলা	: পুরুলিয়া	পিন	: 723155
প্রধান শহর/গ্রাম	: চিতরা																				
ওয়ার্ড	:																				
থানা	: পাড়া																				
গ্রাম পঞ্চায়েত	: উদয়পুর জয়নগর																				
ব্লক	: পাড়া																				
মহকুমা	: রঘুনাথপুর																				
জেলা	: পুরুলিয়া																				
পিন	: 723155																				
3. ভোট গ্রহন কেন্দ্রের পূর্ণ বিবরণ :																					
ভোট গ্রহন কেন্দ্রের নং, নাম :		ভোট গ্রহন কেন্দ্রের শ্রেণী :		গ্রামীণ																	
198 - চিতরা প্রাথমিক বিদ্যালয়		এই অংশে সহায়ক ভোটগ্রহন কেন্দ্রের সংখ্যা		0																	
ভোট গ্রহন কেন্দ্রের ঠিকানা :		:																			
চিতরা প্রাথমিক বিদ্যালয়, - রুম-1, চিতরা																					
4. নির্বাচকের সংখ্যা :																					
প্রথম ক্রমিক নং	শেষ ক্রমিক নং	মোট সংখ্যা																			
		পুরুষ	মহিলা	তৃতীয় লিঙ্গ	মোট																
1	877	466	411	0	877																

নির্বাচক নিবন্ধন আধিকারিকের স্বাক্ষর

Nazri Naksha

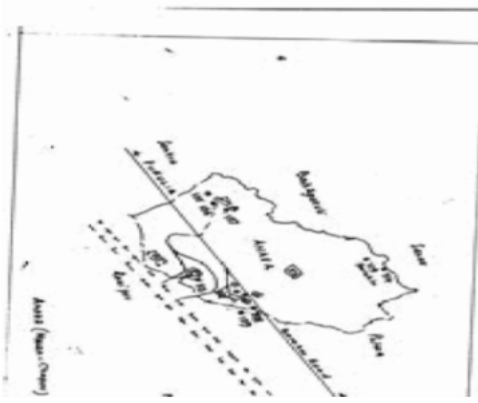

Google Map View



Polling Station Building Front View



Polling Station Front View



Cad View

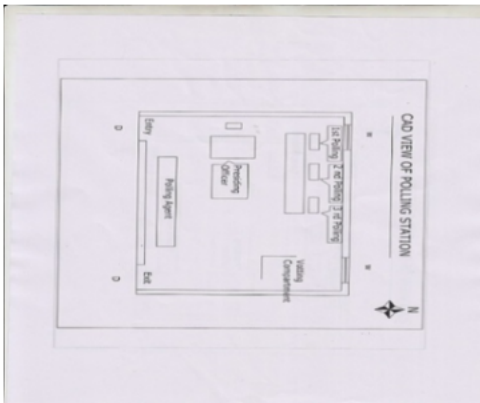

Key MAP View

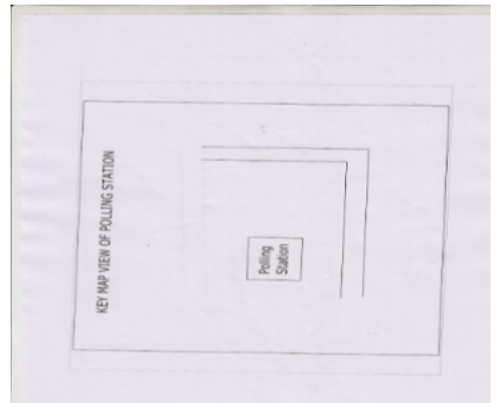

বিধানসভা নির্বাচনক্ষেত্রের নং, নাম : 245-পাড়া
ভাগ নং, নাম : 1-চিতরা,আনসারীপাড়া,মাহাত-রাজোয়াড়াপাড়া

1 নাম : ইরফান আনসারী পিতার নাম: সুলতান আনসারী বাড়ির নং : n0013 বয়স : 30 লিঙ্গ : পুরুষ	WNM1867233 ফটো উপলব্ধ	2 নাম : তাবাসুন বিবি স্বামীর নাম: হুসেন আনসারী বাড়ির নং : n0013 বয়স : 45 লিঙ্গ : মহিলা	GPP1927425 ফটো উপলব্ধ	3 নাম : সুলতান আনসারি পিতার নাম: জৈনুল আনসারি বাড়ির নং : n0013 বয়স : 65 লিঙ্গ : পুরুষ	WNM2620532 ফটো উপলব্ধ
4 নাম : সনাতানু বিবি স্বামীর নাম: জুমুর্কাদিন আনসারী বাড়ির নং : n0170 বয়স : 38 লিঙ্গ : মহিলা	GPP2501401 ফটো উপলব্ধ	5 নাম : হরমজ আনসারী পিতার নাম: সুলতান আনসারী বাড়ির নং : n0013 বয়স : 39 লিঙ্গ : পুরুষ	GPP2714079 ফটো উপলব্ধ	6 নাম : হুসেন আনসারী পিতার নাম: জৈনুল আনসারী বাড়ির নং : n0013 বয়স : 47 লিঙ্গ : পুরুষ	GPP1328566 ফটো উপলব্ধ
7 নাম : সাফরুন বিবি স্বামীর নাম: সুলতান আনসারি বাড়ির নং : n0013 বয়স : 66 লিঙ্গ : মহিলা	WNM2274983 ফটো উপলব্ধ	8 নাম : ইসমাইল অনসারী পিতার নাম: হুসেন অনসারী বাড়ির নং : n0013 বয়স : 23 লিঙ্গ : পুরুষ	WNM2560621 ফটো উপলব্ধ	9 নাম : আরিফা বিবি স্বামীর নাম: ইরশাদ আনসারী বাড়ির নং : n005 বয়স : 24 লিঙ্গ : মহিলা	WNM2516193 ফটো উপলব্ধ
10 নাম : আসাদুল আনসারী পিতার নাম: সিরাজ আনসারী বাড়ির নং : n0005 বয়স : 26 লিঙ্গ : পুরুষ	WNM2095867 ফটো উপলব্ধ	11 নাম : হায়দার আনসারী পিতার নাম: সিরাজ আনসারী বাড়ির নং : n0005 বয়স : 37 লিঙ্গ : পুরুষ	WNM0990804 ফটো উপলব্ধ	12 নাম : সালমা বিবি স্বামীর নাম: হায়দার আনসারী বাড়ির নং : n0005 বয়স : 34 লিঙ্গ : মহিলা	WNM1775915 ফটো উপলব্ধ
13 নাম : মুসলিম আনসারী পিতার নাম: গফুর আনসারী বাড়ির নং : n0004 বয়স : 38 লিঙ্গ : পুরুষ	GPP2714053 ফটো উপলব্ধ	14 নাম : কায়েম আনসারি পিতার নাম: কাসেম আনসারি বাড়ির নং : n0005 বয়স : 56 লিঙ্গ : পুরুষ	WB/35/240/375016 ফটো উপলব্ধ	15 নাম : বতুলা বিবি স্বামীর নাম: বসির আনসারী বাড়ির নং : n0004 বয়স : 71 লিঙ্গ : মহিলা	WB/35/240/375127 ফটো উপলব্ধ
16 নাম : সাদ্দাম আনসারী পিতার নাম: গফুর আনসারী বাড়ির নং : n0004 বয়স : 32 লিঙ্গ : পুরুষ	WNM1657691 ফটো উপলব্ধ	17 নাম : আসলাম আনসারী পিতার নাম: বসির আনসারী বাড়ির নং : n0004 বয়স : 28 লিঙ্গ : পুরুষ	WNM2036739 ফটো উপলব্ধ	18 নাম : সাহেতুন বিবি স্বামীর নাম: ফিরোজ আনসারী বাড়ির নং : n0005 বয়স : 30 লিঙ্গ : মহিলা	WNM2036754 ফটো উপলব্ধ
19 নাম : কুবেরা বিবি স্বামীর নাম: নাসির আনসারি বাড়ির নং : n0017 বয়স : 66 লিঙ্গ : মহিলা	WNM2531523 ফটো উপলব্ধ	20 নাম : নাসির আনসারী পিতার নাম: অয়ারিস আনসারী বাড়ির নং : n0017 বয়স : 67 লিঙ্গ : পুরুষ	WNM2531531 ফটো উপলব্ধ	21 নাম : সাকির আনসারী পিতার নাম: করিম আনসারী বাড়ির নং : n0014 বয়স : 22 লিঙ্গ : পুরুষ	WNM2560696 ফটো উপলব্ধ
22 নাম : ফিরোজ আনসারী পিতার নাম: কাসেম আনসারী বাড়ির নং : n0005 বয়স : 36 লিঙ্গ : পুরুষ	WNM1461417 ফটো উপলব্ধ	23 নাম : রইফুন বিবি স্বামীর নাম: সিরাজ আনসারী বাড়ির নং : n0005 বয়স : 53 লিঙ্গ : মহিলা	WNM2356137 ফটো উপলব্ধ	24 নাম : ইমামুদ্দিন আনসারী পিতার নাম: নাসির আনসারী বাড়ির নং : n0017 বয়স : 32 লিঙ্গ : পুরুষ	WNM1867084 ফটো উপলব্ধ
25 নাম : সিরাজ আনসারী পিতার নাম: কাসেম আনসারি বাড়ির নং : n0005 বয়স : 55 লিঙ্গ : পুরুষ	WNM2198505 ফটো উপলব্ধ	26 নাম : আকবর আনসারী পিতার নাম: মানিরুদ্দিন আনসারী বাড়ির নং : n000 বয়স : 26 লিঙ্গ : পুরুষ	WNM2362549 ফটো উপলব্ধ	27 নাম : হাসমুন বিবি স্বামীর নাম: নইম আনসারী বাড়ির নং : n0014 বয়স : 34 লিঙ্গ : মহিলা	WNM1560291 ফটো উপলব্ধ
28 নাম : নয়িম আনসারী পিতার নাম: সামসুদ্দিন আনসারী বাড়ির নং : n0014 বয়স : 36 লিঙ্গ : পুরুষ	WNM1683259 ফটো উপলব্ধ	29 নাম : মদিনা বিবি স্বামীর নাম: করিম আনসারী বাড়ির নং : n0014 বয়স : 37 লিঙ্গ : মহিলা	WNM1775782 ফটো উপলব্ধ	30 নাম : করিম আনসারী পিতার নাম: সামসুদ্দিন আনসারী বাড়ির নং : n0014 বয়স : 47 লিঙ্গ : পুরুষ	GPP1927607 ফটো উপলব্ধ

বিধানসভা নির্বাচনক্ষেত্রের নং, নাম : 245-পাড়া
ভাগ নং, নাম : 1-চিতরা,আনসারীপাড়া,মাহাত-রাজোয়াড়াপাড়া

31 নাম : কলসুম বিবি স্বামীর নাম: সামসুদ্দিন আনসারী বাড়ির নং : n0014 বয়স : 78 লিঙ্গ : মহিলা	WB/35/240/375152	ফটো উপলব্ধ	32 নাম : সহিদন বিবি স্বামীর নাম: বসির আনসারী বাড়ির নং : n0004 বয়স : 72 লিঙ্গ : মহিলা	WB/35/240/375133	ফটো উপলব্ধ	33 নাম : বসির আনসারী পিতার নাম: মিয়াজান আনসারী বাড়ির নং : n0004 বয়স : 82 লিঙ্গ : পুরুষ	WB/35/240/375231	ফটো উপলব্ধ
34 নাম : মছরা বিবি স্বামীর নাম: গফুর আনসারী বাড়ির নং : n0004 বয়স : 60 লিঙ্গ : মহিলা	WB/35/240/375135	ফটো উপলব্ধ	35 নাম : ইরসাদ আনসারী পিতার নাম: কায়েম আনসারী বাড়ির নং : n0005 বয়স : 31 লিঙ্গ : পুরুষ	WNM1775923	ফটো উপলব্ধ	36 নাম : সাজিনা বিবি স্বামীর নাম: ইসলাম আনসারী বাড়ির নং : n0004 বয়স : 31 লিঙ্গ : মহিলা	WNM1775881	ফটো উপলব্ধ
37 নাম : ইসলাম আনসারী পিতার নাম: বসির আনসারী বাড়ির নং : n0004 বয়স : 35 লিঙ্গ : পুরুষ	GPP2770055	ফটো উপলব্ধ	38 নাম : জাকির আনসারী পিতার নাম: গফুর আনসারী বাড়ির নং : n0004 বয়স : 32 লিঙ্গ : পুরুষ	WNM1560309	ফটো উপলব্ধ	39 নাম : সাবিলা বিবি স্বামীর নাম: মুসলিম আনসারী বাড়ির নং : n0004 বয়স : 37 লিঙ্গ : মহিলা	GPP2714095	ফটো উপলব্ধ
40 নাম : আর্চনা মাহাত স্বামীর নাম: নীলকমল মাহাত বাড়ির নং : n0004 বয়স : 46 লিঙ্গ : মহিলা	WNM1461409	ফটো উপলব্ধ	41 নাম : নীলকমল মাহাত পিতার নাম: গন্তীর মাহাত বাড়ির নং : n0004 বয়স : 51 লিঙ্গ : পুরুষ	WB/35/240/375192	ফটো উপলব্ধ	42 নাম : মেমজান বিবি স্বামীর নাম: হাসিম আনসারী বাড়ির নং : n0017 বয়স : 30 লিঙ্গ : মহিলা	WNM1867100	ফটো উপলব্ধ
43 নাম : হাসিম আনসারী পিতার নাম: নাসির আনসারী বাড়ির নং : n0017 বয়স : 36 লিঙ্গ : পুরুষ	WNM1461425	ফটো উপলব্ধ	44 নাম : করিমন আনসারী স্বামীর নাম: আলাউদ্দিন আনসারী বাড়ির নং : n0015 বয়স : 61 লিঙ্গ : মহিলা	WB/35/240/375150	ফটো উপলব্ধ	45 নাম : শিউলী মাহাত স্বামীর নাম: গৌতম মাহাত বাড়ির নং : n0015 বয়স : 32 লিঙ্গ : মহিলা	WNM1657675	ফটো উপলব্ধ
46 নাম : গৌতম মাহাত পিতার নাম: বিশু মাহাত বাড়ির নং : n0015 বয়স : 31 লিঙ্গ : পুরুষ	WNM1657667	ফটো উপলব্ধ	47 নাম : বিশু মাহাত পিতার নাম: হরিপদ মাহাত বাড়ির নং : n0015 বয়স : 62 লিঙ্গ : পুরুষ	WB/35/240/375442	ফটো উপলব্ধ	48 নাম : হাসেনা বিবি স্বামীর নাম: হারুন আনসারী বাড়ির নং : n0015 বয়স : 33 লিঙ্গ : মহিলা	WNM0726141	ফটো উপলব্ধ
49 নাম : হারুন আনসারী পিতার নাম: আলাউদ্দিন আনসারী বাড়ির নং : n0015 বয়স : 49 লিঙ্গ : পুরুষ	GPP1927508	ফটো উপলব্ধ	50 নাম : আলাউদ্দিন আনসারী পিতার নাম: আলাম আনসারী বাড়ির নং : n0015 বয়স : 66 লিঙ্গ : পুরুষ	WB/35/240/375039	ফটো উপলব্ধ	51 নাম : হাসিনা বিবি স্বামীর নাম: মনিরুদ্দিন আনসারী বাড়ির নং : n0012 বয়স : 52 লিঙ্গ : মহিলা	GPP1927466	ফটো উপলব্ধ
52 নাম : নুরেশা বিবি স্বামীর নাম: মফিজ আনসারী বাড়ির নং : n0010 বয়স : 29 লিঙ্গ : মহিলা	WNM1867258	ফটো উপলব্ধ	53 নাম : মফিজ আনসারী পিতার নাম: সফেদআলী আনসারী বাড়ির নং : n0010 বয়স : 35 লিঙ্গ : পুরুষ	WNM1560028	ফটো উপলব্ধ	54 নাম : আশরফ আনসারী পিতার নাম: সফেদআলী আনসারী বাড়ির নং : n0010 বয়স : 33 লিঙ্গ : পুরুষ	WNM1560069	ফটো উপলব্ধ
55 নাম : রসিদা বিবি স্বামীর নাম: সরিফ আনসারী বাড়ির নং : n0010 বয়স : 38 লিঙ্গ : মহিলা	GPP2501435	ফটো উপলব্ধ	56 নাম : রুকসানা বিবি স্বামীর নাম: রফিক আনসারী বাড়ির নং : n0010 বয়স : 33 লিঙ্গ : মহিলা	WNM1867266	ফটো উপলব্ধ	57 নাম : নুরজাহান বিবি স্বামীর নাম: সাফেদালী আনসারী বাড়ির নং : n0010 বয়স : 61 লিঙ্গ : মহিলা	GPP0615831	ফটো উপলব্ধ
58 নাম : সফেদালী আনসারী পিতার নাম: আহমদ আনসারী বাড়ির নং : n0010 বয়স : 65 লিঙ্গ : পুরুষ	WNM2527356	ফটো উপলব্ধ	59 নাম : সাহাবানভানু বিবি স্বামীর নাম: বাসুরুদ্দিন আনসারী বাড়ির নং : n0012 বয়স : 38 লিঙ্গ : মহিলা	GPP2501427	ফটো উপলব্ধ	60 নাম : মর্জিনা বিবি স্বামীর নাম: আসুরুদ্দিন আনসারী বাড়ির নং : n0012 বয়স : 38 লিঙ্গ : মহিলা	GPP2501419	ফটো উপলব্ধ

বিধানসভা নির্বাচনক্ষেত্রের নং, নাম : 245-পাড়া
ভাগ নং, নাম : 1-চিতরা,আনসারীপাড়া,মাহাত-রাজোয়াড়াপাড়া

61	GPP1281468	ফটো উপলব্ধ	নাম : বাসুরদ্দিন আনসারী পিতার নাম: আব্দুল আনসারী বাড়ির নং : n0012 বয়স : 47 লিঙ্গ : পুরুষ	62	GPP1927474	ফটো উপলব্ধ	নাম : সহিম বিবি স্বামীর নাম: রইসুদ্দিন আনসারী বাড়ির নং : n0012 বয়স : 51 লিঙ্গ : মহিলা	63	WNM1560317	ফটো উপলব্ধ	নাম : সামিনা বিবি স্বামীর নাম: আহিদ আনসারী বাড়ির নং : n0012 বয়স : 38 লিঙ্গ : মহিলা
64	WNM0726265	ফটো উপলব্ধ	নাম : ফিরোজ আলম আনসারী পিতার নাম: মুকসেদ আনসারী বাড়ির নং : n0179 বয়স : 38 লিঙ্গ : পুরুষ	65	WNM1867324	ফটো উপলব্ধ	নাম : আসমা পারবিন স্বামীর নাম: ফিরোজ আলম আনসারী বাড়ির নং : n0179 বয়স : 32 লিঙ্গ : মহিলা	66	GPP1326206	ফটো উপলব্ধ	নাম : সহিদনবিবি স্বামীর নাম: জামালউদ্দিন আনসারী বাড়ির নং : n0002 বয়স : 45 লিঙ্গ : মহিলা
67	GPP1327261	ফটো উপলব্ধ	নাম : জামালউদ্দিন আনসারী পিতার নাম: আব্দুল আনসারী বাড়ির নং : n0002 বয়স : 47 লিঙ্গ : পুরুষ	68	WB/35/240/375090	ফটো উপলব্ধ	নাম : গুলেজান বিবি স্বামীর নাম: মহিম আনসারী বাড়ির নং : n0002 বয়স : 56 লিঙ্গ : মহিলা	69	WNM2302867	ফটো উপলব্ধ	নাম : জামসেদ আনসারী পিতার নাম: সিদ্দিক আনসারী বাড়ির নং : - বয়স : 25 লিঙ্গ : পুরুষ
70	WNM2637387	ফটো উপলব্ধ	নাম : নসিদা বিবি স্বামীর নাম: জামশেদ আনসারী বাড়ির নং : এন0008 বয়স : 22 লিঙ্গ : মহিলা	71	WNM2302974	ফটো উপলব্ধ	নাম : মজ্জুরালি আনসারী পিতার নাম: রইসুদ্দিন আনসারী বাড়ির নং : - বয়স : 24 লিঙ্গ : পুরুষ	72	WNM2357713	ফটো উপলব্ধ	নাম : মহম্মদ আনসারী পিতার নাম: আহম্মদ আনসারী বাড়ির নং : n0011 বয়স : 54 লিঙ্গ : পুরুষ
73	WNM0725861	ফটো উপলব্ধ	নাম : সরিফন বিবি স্বামীর নাম: রইসুদ্দিন আনসারী বাড়ির নং : n0012 বয়স : 39 লিঙ্গ : মহিলা	74	WNM2331213	ফটো উপলব্ধ	নাম : ইস্মাইল আনসারী পিতার নাম: মহম্মদ ইয়াসিন আনসারী বাড়ির নং : নং00 বয়স : 24 লিঙ্গ : পুরুষ	75	WNM2331510	ফটো উপলব্ধ	নাম : সামসের আনসারী পিতার নাম: মহম্মদ ইয়াসিন আনসারী বাড়ির নং : নং00 বয়স : 27 লিঙ্গ : পুরুষ
76	WNM2356145	ফটো উপলব্ধ	নাম : ভানু বিবি স্বামীর নাম: ইয়াসিন আনসারী বাড়ির নং : n0011 বয়স : 50 লিঙ্গ : মহিলা	77	GPP1326115	ফটো উপলব্ধ	নাম : সরিফ আনসারী পিতার নাম: সফেদালি আনসারী বাড়ির নং : n0185 বয়স : 42 লিঙ্গ : পুরুষ	78	WNM2424075	ফটো উপলব্ধ	নাম : জুবেদা বিবি স্বামীর নাম: ইসাহাক আনসারী বাড়ির নং : নং 11 বয়স : 31 লিঙ্গ : মহিলা
79	WNM1461508	ফটো উপলব্ধ	নাম : আহিদ আনসারী পিতার নাম: আলি মহম্মদ আনসারী বাড়ির নং : n0012 বয়স : 39 লিঙ্গ : মহিলা	80	WB/35/240/375034	ফটো উপলব্ধ	নাম : মনিরুদ্দিন আনসারী পিতার নাম: আব্দুল আনসারী বাড়ির নং : n0012 বয়স : 61 লিঙ্গ : পুরুষ	81	WNM2692762	ফটো উপলব্ধ	নাম : মহিম আনসারী পিতার নাম: উমরুলী আনসারী বাড়ির নং : n0002 বয়স : 60 লিঙ্গ : পুরুষ
82	WNM1560051	ফটো উপলব্ধ	নাম : হাফিজ আনসারী পিতার নাম: আলাউদ্দিন আনসারী বাড়ির নং : n0015 বয়স : 30 লিঙ্গ : পুরুষ	83	WNM1775790	ফটো উপলব্ধ	নাম : আকতার আনসারী পিতার নাম: মহিম আনসারী বাড়ির নং : n0002 বয়স : 31 লিঙ্গ : পুরুষ	84	WNM1867118	ফটো উপলব্ধ	নাম : গুলসান বিবি স্বামীর নাম: আকতার আনসারী বাড়ির নং : n0002 বয়স : 29 লিঙ্গ : মহিলা
85	GPP2501468	ফটো উপলব্ধ	নাম : রফিক আনসারী পিতার নাম: সফেদালী আনসারী বাড়ির নং : n0010 বয়স : 38 লিঙ্গ : পুরুষ	86	WNM2275121	ফটো উপলব্ধ	নাম : রইসুদ্দিন আনসারী পিতার নাম: আব্দুল আনসারী বাড়ির নং : n0012 বয়স : 51 লিঙ্গ : পুরুষ	87	WNM2424133	ফটো উপলব্ধ	নাম : মুস্তাক আনসারী পিতার নাম: আজাদ আনসারী বাড়ির নং : নং 126 বয়স : 23 লিঙ্গ : পুরুষ
88	GPP2324051	ফটো উপলব্ধ	নাম : আসুরুদ্দিন আনসারী পিতার নাম: আব্দুল আনসারী বাড়ির নং : n0012 বয়স : 51 লিঙ্গ : পুরুষ	89	WNM2274991	ফটো উপলব্ধ	নাম : কলিম আনসারী পিতার নাম: উমরুলী আনসারী বাড়ির নং : n0002 বয়স : 67 লিঙ্গ : পুরুষ	90	WNM2138113	ফটো উপলব্ধ	নাম : রেশমা বিবি স্বামীর নাম: আশরুফ আনসারী বাড়ির নং : এন0010 বয়স : 29 লিঙ্গ : মহিলা

বিধানসভা নির্বাচনক্ষেত্রের নং, নাম : 245-পাড়া
ভাগ নং, নাম : 1-চিতরা,আনসারীপাড়া,মহাত-রাজোয়াড়াপাড়া

91	WNM1867134	নাম : ইশাক আনসারী পিতার নাম: মহঃ ইয়াসিন আনসারী বাড়ির নং : n0011 বয়স : 30 লিঙ্গ : পুরুষ	ফটো উপলব্ধ	92	WNM2364396	নাম : জবেদ আলি পিতার নাম: ইমতিয়াজ আনসারী বাড়ির নং : n0007 বয়স : 81 লিঙ্গ : পুরুষ	ফটো উপলব্ধ	93	WNM2369304	নাম : ইসুপ আনসারী পিতার নাম: জাবেদালী আনসারী বাড়ির নং : n0007 বয়স : 53 লিঙ্গ : পুরুষ	ফটো উপলব্ধ
94	GPP0615864	নাম : মেরিয়াম বিবি স্বামীর নাম: জবেদ আলি বাড়ির নং : n0007 বয়স : 71 লিঙ্গ : মহিলা	ফটো উপলব্ধ	95	WNM0990796	নাম : রশিদ আনসারী পিতার নাম: জবেদালি আনসারী বাড়ির নং : n0007 বয়স : 36 লিঙ্গ : পুরুষ	ফটো উপলব্ধ	96	WNM1461433	নাম : জসিমুন বিবি স্বামীর নাম: ইউসুপ আনসারী বাড়ির নং : n0007 বয়স : 39 লিঙ্গ : মহিলা	ফটো উপলব্ধ
97	WNM1461458	নাম : খইবর আনসারী পিতার নাম: জবেদ আলি আনসারী বাড়ির নং : n0007 বয়স : 34 লিঙ্গ : পুরুষ	ফটো উপলব্ধ	98	WNM1461441	নাম : আহিদা বিবি আনসারী স্বামীর নাম: খইবর আনসারী বাড়ির নং : n0007 বয়স : 34 লিঙ্গ : মহিলা	ফটো উপলব্ধ	99	WNM0990812	নাম : হালিমা বিবি স্বামীর নাম: রসিদ আনসারী বাড়ির নং : n0007 বয়স : 39 লিঙ্গ : মহিলা	ফটো উপলব্ধ
100	WNM2633410	নাম : মেহেবুব আনসারি পিতার নাম: ইসুপ আনসারী বাড়ির নং : এন007 বয়স : 22 লিঙ্গ : পুরুষ	ফটো উপলব্ধ	101	WNM1461516	নাম : মাধবী কর্মকার স্বামীর নাম: নিতাই কর্মকার বাড়ির নং : n0018 বয়স : 36 লিঙ্গ : মহিলা	ফটো উপলব্ধ	102	WB/35/240/375444	নাম : নিতাই চন্দ্র কর্মকার পিতার নাম: হাড়িরাম কর্মকার বাড়ির নং : n0018 বয়স : 50 লিঙ্গ : পুরুষ	ফটো উপলব্ধ
103	WB/35/240/375182	নাম : উষারানী কর্মকার স্বামীর নাম: হাড়িরাম কর্মকার বাড়ির নং : n0018 বয়স : 64 লিঙ্গ : মহিলা	ফটো উপলব্ধ	104	GPP0615922	নাম : হাড়িরাম কর্মকার পিতার নাম: মাগারাম কর্মকার বাড়ির নং : n0018 বয়স : 71 লিঙ্গ : পুরুষ	ফটো উপলব্ধ	105	WNM2036820	নাম : ললিতা কর্মকার স্বামীর নাম: গোউর চন্দ্র কর্মকার বাড়ির নং : n0018 বয়স : 27 লিঙ্গ : মহিলা	ফটো উপলব্ধ
106	WNM1560002	নাম : গৌর চন্দ্র কর্মকার পিতার নাম: হাড়িরাম কর্মকার বাড়ির নং : n0018 বয়স : 33 লিঙ্গ : পুরুষ	ফটো উপলব্ধ	107	WNM2514537	নাম : গোপাল কর্মকার পিতার নাম: ভোলানাথ কর্মকার বাড়ির নং : নং019 বয়স : 22 লিঙ্গ : পুরুষ	ফটো উপলব্ধ	108	WB/35/240/375065	নাম : ত্রিলোচন কর্মকার পিতার নাম: চান্দন কর্মকার বাড়ির নং : n0019 বয়স : 62 লিঙ্গ : পুরুষ	ফটো উপলব্ধ
109	WB/35/240/375396	নাম : রমা কর্মকার স্বামীর নাম: ত্রিলোচন কর্মকার বাড়ির নং : n0019 বয়স : 56 লিঙ্গ : মহিলা	ফটো উপলব্ধ	110	GPP0053918	নাম : ভোলানাথ কর্মকার পিতার নাম: চান্দন কর্মকার বাড়ির নং : n0019 বয়স : 52 লিঙ্গ : পুরুষ	ফটো উপলব্ধ	111	GPP2501849	নাম : আশা কর্মকার স্বামীর নাম: ভোলানাথ কর্মকার বাড়ির নং : n0019 বয়স : 45 লিঙ্গ : মহিলা	ফটো উপলব্ধ
112	WB/35/240/375106	নাম : লুগা গাঙ্গুলী স্বামীর নাম: লুধু গাঙ্গুলী বাড়ির নং : n0021 বয়স : 54 লিঙ্গ : মহিলা	ফটো উপলব্ধ	113	WNM2560647	নাম : আবিদ অনসারী পিতার নাম: মুহিরুদ্দিন অনসারী বাড়ির নং : নং001 বয়স : 23 লিঙ্গ : পুরুষ	ফটো উপলব্ধ	114	WNM2368736	নাম : দয়াময় গাঙ্গুলী পিতার নাম: মডিরাম গাঙ্গুলী বাড়ির নং : n0023 বয়স : 60 লিঙ্গ : পুরুষ	ফটো উপলব্ধ
115	WNM1775931	নাম : মনসুর আনসারী পিতার নাম: সুরফুদ্দিন আনসারী বাড়ির নং : n0001 বয়স : 30 লিঙ্গ : পুরুষ	ফটো উপলব্ধ	116	WB/35/240/375244	নাম : সুরফুদ্দিন আনসারি পিতার নাম: গুহিরাম আনসারি বাড়ির নং : n0001 বয়স : 55 লিঙ্গ : পুরুষ	ফটো উপলব্ধ	117	GPP2326585	নাম : অমল কুমার গাঙ্গুলী পিতার নাম: মাগারাম গাঙ্গুলী বাড়ির নং : n0001 বয়স : 41 লিঙ্গ : পুরুষ	ফটো উপলব্ধ
118	WB/35/240/375141	নাম : ফতেমা বিবি স্বামীর নাম: সুরফুদ্দিন বিবি বাড়ির নং : n0001 বয়স : 51 লিঙ্গ : মহিলা	ফটো উপলব্ধ	119	GPP2324507	নাম : জুমুরুদ্দিন আনসারী পিতার নাম: গুহি আনসারী বাড়ির নং : n0001 বয়স : 47 লিঙ্গ : পুরুষ	ফটো উপলব্ধ	120	WNM1989656	নাম : ভৈরবী গাঙ্গুলী স্বামীর নাম: চিন্ময় গাঙ্গুলী বাড়ির নং : n0022 বয়স : 29 লিঙ্গ : মহিলা	ফটো উপলব্ধ

বিধানসভা নির্বাচনক্ষেত্রের নং, নাম : 245-পাড়া
ভাগ নং, নাম : 1-চিতরা,আনসারীপাড়া,মাহাত-রাজোয়াড়াপাড়া

121 নাম : সাধন রায় পিতার নাম: গউর রায় বাড়ির নং : n0127 বয়স : 47 লিঙ্গ : পুরুষ	GPP1928498 ফটো উপলব্ধ	122 নাম : দেবু রায় পিতার নাম: গৌউর চন্দ্র রায় বাড়ির নং : n0127 বয়স : 35 লিঙ্গ : পুরুষ	WNM1775741 ফটো উপলব্ধ	123 নাম : সোনালী রায় স্বামীর নাম: দেবু রায় বাড়ির নং : n0127 বয়স : 30 লিঙ্গ : মহিলা	WNM1867282 ফটো উপলব্ধ
124 নাম : মইমুন বিবি স্বামীর নাম: মহিরুদ্দিন আনসারী বাড়ির নং : n0001 বয়স : 48 লিঙ্গ : মহিলা	GPP1927573 ফটো উপলব্ধ	125 নাম : সনঞ্জয় গাঙ্গুলি পিতার নাম: দয়াময় গাঙ্গুলি বাড়ির নং : n0023 বয়স : 33 লিঙ্গ : পুরুষ	WNM1462282 ফটো উপলব্ধ	126 নাম : বন্দনা রায় স্বামীর নাম: সাধন রায় বাড়ির নং : n0127 বয়স : 30 লিঙ্গ : মহিলা	WNM1951045 ফটো উপলব্ধ
127 নাম : পূর্ণিমা গাঙ্গুলী স্বামীর নাম: সঞ্জয় গাঙ্গুলী বাড়ির নং : n0023 বয়স : 28 লিঙ্গ : মহিলা	WNM1950872 ফটো উপলব্ধ	128 নাম : চিন্ময় গাঙ্গুলী পিতার নাম: মডি়রাম গাঙ্গুলী বাড়ির নং : n0022 বয়স : 35 লিঙ্গ : পুরুষ	WNM1462274 ফটো উপলব্ধ	129 নাম : অলকা গাঙ্গুলি স্বামীর নাম: মডি়রাম গাঙ্গুলী বাড়ির নং : n0022 বয়স : 67 লিঙ্গ : মহিলা	WNM2600617 ফটো উপলব্ধ
130 নাম : আতাউদ্দিন আনসারী পিতার নাম: সুরুফুদ্দিন আনসারী বাড়ির নং : n0001 বয়স : 26 লিঙ্গ : পুরুষ	WNM2095941 ফটো উপলব্ধ	131 নাম : সাহাবুদ্দিন আনসারী পিতার নাম: মুহিরুদ্দিন আনসারী বাড়ির নং : এন-0001 বয়স : 25 লিঙ্গ : পুরুষ	WNM2138030 ফটো উপলব্ধ	132 নাম : মুহিরুদ্দিন আনসারী পিতার নাম: গুহি আনসারী বাড়ির নং : n0001 বয়স : 49 লিঙ্গ : পুরুষ	WB/35/240/375008 ফটো উপলব্ধ
133 নাম : সাহানা বিবি স্বামীর নাম: মনসুর আনসারী বাড়ির নং : এন-0001 বয়স : 25 লিঙ্গ : মহিলা	WNM2138006 ফটো উপলব্ধ	134 নাম : ভাগ্যবতী (রায়) গাঙ্গুলী স্বামীর নাম: অমল কুমার গাঙ্গুলী বাড়ির নং : n0001 বয়স : 28 লিঙ্গ : মহিলা	WNM1867308 ফটো উপলব্ধ	135 নাম : শিশির রায় পিতার নাম: গোবর্দ্ধন রায় বাড়ির নং : নং 21 বয়স : 26 লিঙ্গ : পুরুষ	WNM2423614 ফটো উপলব্ধ
136 নাম : অজমিরা বিবি স্বামীর নাম: আসাদুল আনসারী বাড়ির নং : নং 129 বয়স : 24 লিঙ্গ : মহিলা	WNM2424901 ফটো উপলব্ধ	137 নাম : জুগার আনসারী পিতার নাম: কায়েম আনসারী বাড়ির নং : নং 124 বয়স : 24 লিঙ্গ : পুরুষ	WNM2424281 ফটো উপলব্ধ	138 নাম : নাসাদ আনসারী পিতার নাম: মজিদ আনসারী বাড়ির নং : n0009 বয়স : 49 লিঙ্গ : পুরুষ	WB/35/240/375010 ফটো উপলব্ধ
139 নাম : মেহমুদ আনসারী পিতার নাম: মুকসেদ আনসারী বাড়ির নং : n0008 বয়স : 34 লিঙ্গ : পুরুষ	WNM1461474 ফটো উপলব্ধ	140 নাম : রজিনা বিবি স্বামীর নাম: জুগার আনসারী বাড়ির নং : নং 124 বয়স : 26 লিঙ্গ : মহিলা	WNM2560605 ফটো উপলব্ধ	141 নাম : হাবিব আনসারী পিতার নাম: বাবুল আনসারী বাড়ির নং : n0006 বয়স : 59 লিঙ্গ : পুরুষ	WB/35/240/375004 ফটো উপলব্ধ
142 নাম : রেজাক আনসারী পিতার নাম: মুকসেদ আনসারী বাড়ির নং : n0008 বয়স : 30 লিঙ্গ : পুরুষ	WNM2036770 ফটো উপলব্ধ	143 নাম : সহিদ আনসারী স্বামীর নাম: হাসিনা বিবি বাড়ির নং : n0016 বয়স : 29 লিঙ্গ : পুরুষ	WNM1950880 ফটো উপলব্ধ	144 নাম : হাজেরা বিবি স্বামীর নাম: আজাদ আনসারী বাড়ির নং : n0009 বয়স : 49 লিঙ্গ : মহিলা	GPP0615757 ফটো উপলব্ধ
145 নাম : গুলাবসান বিবি স্বামীর নাম: আলিমুদ্দিন আনসারী বাড়ির নং : n0006 বয়স : 31 লিঙ্গ : মহিলা	WNM1775865 ফটো উপলব্ধ	146 নাম : মইমুন বিবি স্বামীর নাম: হাবিব আনসারী বাড়ির নং : n0006 বয়স : 61 লিঙ্গ : মহিলা	WB/35/240/375093 ফটো উপলব্ধ	147 নাম : সাহিনা বিবি স্বামীর নাম: সাদাকম আনসারী বাড়ির নং : নং 00 বয়স : 29 লিঙ্গ : মহিলা	WNM2354512 ফটো উপলব্ধ
148 নাম : রাসিদা বিবি স্বামীর নাম: আসলাম আনসারী বাড়ির নং : নং 00 বয়স : 25 লিঙ্গ : মহিলা	WNM2351682 ফটো উপলব্ধ	149 নাম : আজাদ আনসারী পিতার নাম: মজিদ আনসারী বাড়ির নং : n0009 বয়স : 52 লিঙ্গ : পুরুষ	WNM2274926 ফটো উপলব্ধ	150 নাম : সিদ্দিক আনসারী পিতার নাম: মুকসেদ আনসারী বাড়ির নং : n0008 বয়স : 47 লিঙ্গ : পুরুষ	GPP2324531 ফটো উপলব্ধ

বিধানসভা নির্বাচনক্ষেত্রের নং, নাম : 245-পাড়া
ভাগ নং, নাম : 1-চিতরা,আনসারীপাড়া,মাহাত-রাজোয়াড়াপাড়া

151	GPP2770048	ফটো উপলব্ধ	152	WNM2303139	ফটো উপলব্ধ	153	WNM2349942	ফটো উপলব্ধ
নাম : কামালুদ্দিন আনসারী পিতার নাম: গিয়াসুদ্দিন আনসারী বাড়ির নং : n0003 বয়স : 37 লিঙ্গ : পুরুষ			নাম : খুশবু বিবি স্বামীর নাম: ইরফান আনসারী বাড়ির নং : - বয়স : 25 লিঙ্গ : মহিলা			নাম : তসলিমা বিবি স্বামীর নাম: আকবর আনসারী বাড়ির নং : নং00 বয়স : 26 লিঙ্গ : মহিলা		
154	WNM2350577	ফটো উপলব্ধ	155	WNM2354389	ফটো উপলব্ধ	156	GPP1927623	ফটো উপলব্ধ
নাম : সাবিনা বিবি স্বামীর নাম: জাকির আনসারী বাড়ির নং : নং00 বয়স : 29 লিঙ্গ : মহিলা			নাম : মুকসেদ আনসারী পিতার নাম: মুজিব আনসারী বাড়ির নং : n0008 বয়স : 60 লিঙ্গ : পুরুষ			নাম : মুনোজা বিবি স্বামীর নাম: সিদ্দিক আনসারী বাড়ির নং : n0008 বয়স : 44 লিঙ্গ : মহিলা		
157	WNM2423721	ফটো উপলব্ধ	158	WNM1461482	ফটো উপলব্ধ	159	WB/35/240/375151	ফটো উপলব্ধ
নাম : সাবিরান বিবি স্বামীর নাম: ইমামুদ্দিন আনসারী বাড়ির নং : নং 125 বয়স : 23 লিঙ্গ : মহিলা			নাম : নবিজান বিবি স্বামীর নাম: হরমুজ আনসারী বাড়ির নং : n0008 বয়স : 39 লিঙ্গ : মহিলা			নাম : কুবেরা বিবি স্বামীর নাম: মজিদ আনসারী বাড়ির নং : n0009 বয়স : 66 লিঙ্গ : মহিলা		
160	WB/35/240/375245	ফটো উপলব্ধ	161	WNM2515906	ফটো উপলব্ধ	162	WNM2354207	ফটো উপলব্ধ
নাম : মজিদ আনসারী পিতার নাম: আহম্মদ আনসারী বাড়ির নং : n0009 বয়স : 71 লিঙ্গ : পুরুষ			নাম : জাম্মাতুন বিবি স্বামীর নাম: সাহিদ আনসারী বাড়ির নং : নং016 বয়স : 27 লিঙ্গ : মহিলা			নাম : সভুরন বিবি স্বামীর নাম: কলিম আনসারী বাড়ির নং : নং00 বয়স : 71 লিঙ্গ : মহিলা		
163	GPP1281658	ফটো উপলব্ধ	164	WNM0990762	ফটো উপলব্ধ	165	WNM1461490	ফটো উপলব্ধ
নাম : আলিমুদ্দিন আনসারী পিতার নাম: হাবু আনসারী বাড়ির নং : n0006 বয়স : 43 লিঙ্গ : পুরুষ			নাম : জায়েসা বিবি স্বামীর নাম: সাজ্জাদ আনসারী বাড়ির নং : n0009 বয়স : 36 লিঙ্গ : মহিলা			নাম : সাহানা জ বিবি স্বামীর নাম: ইনতাজ আনসারী বাড়ির নং : n0009 বয়স : 36 লিঙ্গ : মহিলা		
166	WNM1657717	ফটো উপলব্ধ	167	WNM1560044	ফটো উপলব্ধ	168	WNM1657709	ফটো উপলব্ধ
নাম : রসুলন বিবি স্বামীর নাম: কামাল উদ্দিন আনসারী বাড়ির নং : n0003 বয়স : 32 লিঙ্গ : মহিলা			নাম : নইমা বিবি স্বামীর নাম: সালাউদ্দিন আনসারী বাড়ির নং : n0003 বয়স : 33 লিঙ্গ : মহিলা			নাম : মহরম আলি আনসারী পিতার নাম: গিয়াসুদ্দিন আনসারী বাড়ির নং : n0003 বয়স : 31 লিঙ্গ : পুরুষ		
169	WNM1461391	ফটো উপলব্ধ	170	WB/35/240/375136	ফটো উপলব্ধ	171	WB/35/240/375122	ফটো উপলব্ধ
নাম : সালাউদ্দীন আনসারী পিতার নাম: গিয়াসুদ্দিন আনসারী বাড়ির নং : n0003 বয়স : 34 লিঙ্গ : পুরুষ			নাম : রহিমন বিবি স্বামীর নাম: গিয়াসুদ্দিন আনসারী বাড়ির নং : n0003 বয়স : 54 লিঙ্গ : মহিলা			নাম : গিয়াসুদ্দিন আনসারী পিতার নাম: বুটু আনসারী বাড়ির নং : n0003 বয়স : 59 লিঙ্গ : পুরুষ		
172	GPP2501443	ফটো উপলব্ধ	173	GPP1281518	ফটো উপলব্ধ	174	GPP1927458	ফটো উপলব্ধ
নাম : নজিমুন বিবি স্বামীর নাম: মস্তাজ আনসারী বাড়ির নং : n0009 বয়স : 38 লিঙ্গ : মহিলা			নাম : নসিমা বিবি স্বামীর নাম: নাসাদ আনসারী বাড়ির নং : n0009 বয়স : 46 লিঙ্গ : মহিলা			নাম : সাজ্জাদ আনসারী পিতার নাম: মজিদ আনসারী বাড়ির নং : n0009 বয়স : 42 লিঙ্গ : পুরুষ		
175	GPP1927441	ফটো উপলব্ধ	176	GPP1326123	ফটো উপলব্ধ	177	WNM1867290	ফটো উপলব্ধ
নাম : ইমতাজ আনসারী পিতার নাম: মজিদ আনসারী বাড়ির নং : n0009 বয়স : 44 লিঙ্গ : পুরুষ			নাম : মনতাজ আনসারী পিতার নাম: মজিদ আনসারী বাড়ির নং : n0009 বয়স : 49 লিঙ্গ : পুরুষ			নাম : সাবিনা বিবি স্বামীর নাম: মেহমুদ আনসারী বাড়ির নং : n0008 বয়স : 30 লিঙ্গ : মহিলা		
178	WNM2678506	ফটো উপলব্ধ	179	GPP2612000	ফটো উপলব্ধ	180	WNM2138055	ফটো উপলব্ধ
নাম : কুরেশা বিবি স্বামীর নাম: মুকসেদ আনসারী বাড়ির নং : n0008 বয়স : 61 লিঙ্গ : মহিলা			নাম : পটকী মুখাজী স্বামীর নাম: জগদীশ মুখাজী বাড়ির নং : n0130 বয়স : 69 লিঙ্গ : মহিলা			নাম : ভাদু রাজোয়াড় স্বামীর নাম: রঞ্জিত মাজী বাড়ির নং : নং158 বয়স : 31 লিঙ্গ : মহিলা		

বিধানসভা নির্বাচনক্ষেত্রের নং, নাম : 245-পাড়া
ভাগ নং, নাম : 1-চিতরা,আনসারীপাড়া,মাহাত-রাজোয়াড়াপাড়া

181 নাম : সাগর মাহাত পিতার নাম: সুরেন মাহাত বাড়ির নং : n0054 বয়স : 28 লিঙ্গ : পুরুষ	WNM2095909 ফটো উপলব্ধ	182 নাম : মনিলাল মাহাত পিতার নাম: লক্ষিকান্ত মাহাত বাড়ির নং : n0102 বয়স : 61 লিঙ্গ : পুরুষ	WNM2274918 ফটো উপলব্ধ	183 নাম : জয়ন্ত মাহাত পিতার নাম: যুধীষ্ঠির মাহাত বাড়ির নং : ডী78 বয়স : 30 লিঙ্গ : পুরুষ	WNM1776038 ফটো উপলব্ধ
184 নাম : সাইবা মহতো স্বামীর নাম: সুরেন চন্দ্র মহতো বাড়ির নং : n0054 বয়স : 47 লিঙ্গ : মহিলা	WNM1462340 ফটো উপলব্ধ	185 নাম : সজল মাহাত পিতার নাম: রামদয়াল মাহাত বাড়ির নং : - বয়স : 24 লিঙ্গ : পুরুষ	WNM2303014 ফটো উপলব্ধ	186 নাম : মালাবতী মাহাত স্বামীর নাম: সাধন কুমার মাহাত বাড়ির নং : n0 বয়স : 35 লিঙ্গ : মহিলা	WNM2303212 ফটো উপলব্ধ
187 নাম : সাধনা মাহাত স্বামীর নাম: গোকুল মাহাত বাড়ির নং : নং00 বয়স : 27 লিঙ্গ : মহিলা	WNM2351419 ফটো উপলব্ধ	188 নাম : অশ্বিনী মাহাত পিতার নাম: অনন্দ মাহাত বাড়ির নং : - বয়স : 37 লিঙ্গ : পুরুষ	WNM2302818 ফটো উপলব্ধ	189 নাম : ভোলু মাহাত পিতার নাম: কিঙ্কর মাহাত বাড়ির নং : n0043 বয়স : 30 লিঙ্গ : পুরুষ	WNM2303089 ফটো উপলব্ধ
190 নাম : সমলা মাহাত স্বামীর নাম: শক্তিপদ মাহাত বাড়ির নং : n0 বয়স : 26 লিঙ্গ : মহিলা	WNM2303154 ফটো উপলব্ধ	191 নাম : ভবানী মাহাত স্বামীর নাম: উজ্জল মাহাত বাড়ির নং : - বয়স : 25 লিঙ্গ : মহিলা	WNM2303048 ফটো উপলব্ধ	192 নাম : ভোলানাথ মাহাত পিতার নাম: আশু মাহাত বাড়ির নং : নং00 বয়স : 24 লিঙ্গ : পুরুষ	WNM2362309 ফটো উপলব্ধ
193 নাম : আপর্না মাহাত পিতার নাম: পশুপতি মাহাত বাড়ির নং : নং00 বয়স : 24 লিঙ্গ : মহিলা	WNM2354348 ফটো উপলব্ধ	194 নাম : সুমন মাহাত পিতার নাম: সুনীল মাহাত বাড়ির নং : নং 136 বয়স : 24 লিঙ্গ : পুরুষ	WNM2423804 ফটো উপলব্ধ	195 নাম : দুর্লভ মাহাত পিতার নাম: মধুসূদন মাহাত বাড়ির নং : নং 55 বয়স : 25 লিঙ্গ : পুরুষ	WNM2423283 ফটো উপলব্ধ
196 নাম : লক্ষ্মী মাহাত পিতার নাম: সুনীল মাহাত বাড়ির নং : নং 126 বয়স : 25 লিঙ্গ : মহিলা	WNM2423986 ফটো উপলব্ধ	197 নাম : চিরঞ্জিৎ মাহাত মায়ের নাম: লকা মাহাত বাড়ির নং : নং 39 বয়স : 23 লিঙ্গ : পুরুষ	WNM2424208 ফটো উপলব্ধ	198 নাম : আলোক মাহাত পিতার নাম: সুরেন চন্দ্র মাহাত বাড়ির নং : নং 35 বয়স : 24 লিঙ্গ : পুরুষ	WNM2423556 ফটো উপলব্ধ
199 নাম : বিশ্ভজিৎ মাহাত পিতার নাম: ভূদেব চন্দ্র মাহাত বাড়ির নং : n0027 বয়স : 25 লিঙ্গ : পুরুষ	WNM2138097 ফটো উপলব্ধ	200 নাম : সাগরিকা মাহাত স্বামীর নাম: জগবন্ধু মাহাত বাড়ির নং : n0031 বয়স : 64 লিঙ্গ : মহিলা	WNM2356251 ফটো উপলব্ধ	201 নাম : ভূদেবচন্দ্র মাহাত পিতার নাম: গোবর্দ্ধন মাহাত বাড়ির নং : n0027 বয়স : 60 লিঙ্গ : পুরুষ	WNM2354710 ফটো উপলব্ধ
202 নাম : প্রেমলা মাহাত স্বামীর নাম: হরেন মাহাত বাড়ির নং : n0041 বয়স : 51 লিঙ্গ : মহিলা	WNM2138154 ফটো উপলব্ধ	203 নাম : মির্ঠুন মাহাত পিতার নাম: মনভুল মাহাত বাড়ির নং : n0109 বয়স : 27 লিঙ্গ : পুরুষ	WNM2036879 ফটো উপলব্ধ	204 নাম : ফুল কুমারী মাহাত স্বামীর নাম: অঞ্জন কুমার মাহাত বাড়ির নং : এন0051 বয়স : 26 লিঙ্গ : মহিলা	WNM2138261 ফটো উপলব্ধ
205 নাম : গনেশ মাহাত পিতার নাম: জীবন মাহাত বাড়ির নং : n0108 বয়স : 27 লিঙ্গ : পুরুষ	WNM2036838 ফটো উপলব্ধ	206 নাম : ফুলমনি মাহাত স্বামীর নাম: অর্জুন মাহাত বাড়ির নং : n0069 বয়স : 33 লিঙ্গ : মহিলা	WNM2036846 ফটো উপলব্ধ	207 নাম : জলেশ্বর মাহাত পিতার নাম: লিলু মাহাত বাড়ির নং : n0099 বয়স : 27 লিঙ্গ : পুরুষ	WNM2036853 ফটো উপলব্ধ
208 নাম : সুনিতা মাহাত স্বামীর নাম: বিজয় কুমার মাহাত বাড়ির নং : n0029 বয়স : 33 লিঙ্গ : মহিলা	XWI1139674 ফটো উপলব্ধ	209 নাম : নিয়তি মাহাত স্বামীর নাম: আশুতোষ মাহাত বাড়ির নং : n0191 বয়স : 40 লিঙ্গ : মহিলা	GPP2501666 ফটো উপলব্ধ	210 নাম : সুমিত্রা মাহাত স্বামীর নাম: ব্রহ্মা মাহাত বাড়ির নং : n0089 বয়স : 56 লিঙ্গ : মহিলা	GPP1281245 ফটো উপলব্ধ

বিধানসভা নির্বাচনক্ষেত্রের নং, নাম : 245-পাড়া
ভাগ নং, নাম : 1-চিতরা,আনসারীপাড়া,মাহাত-রাজোয়াড়াপাড়া

211	WNM1775873	ফটো উপলব্ধ	212	WNM2138071	ফটো উপলব্ধ	213	WB/35/240/375060	ফটো উপলব্ধ
নাম : সন্ধ্যা মাহাত স্বামীর নাম: দিলীপ কুমার মাহাত বাড়ির নং : n0103 বয়স : 32 লিঙ্গ : মহিলা			নাম : হরিপদ মাহাত পিতার নাম: বাসুদেব মাহাত বাড়ির নং : এন0028 বয়স : 25 লিঙ্গ : পুরুষ			নাম : তরনচন্দ্র মাহাত পিতার নাম: বিশেষশ্বর মাহাত বাড়ির নং : n0114 বয়স : 78 লিঙ্গ : পুরুষ		
214	WNM1461664	ফটো উপলব্ধ	215	WNM2275204	ফটো উপলব্ধ	216	WNM2274942	ফটো উপলব্ধ
নাম : হরেন মাহাত পিতার নাম: জ্যোতীলাল মাহাত বাড়ির নং : n0041 বয়স : 67 লিঙ্গ : পুরুষ			নাম : সনকা মাহাত স্বামীর নাম: আশুতোষ মাহাত বাড়ির নং : n0081 বয়স : 53 লিঙ্গ : মহিলা			নাম : সুনীল মাহাত পিতার নাম: শ্রীকান্ত মাহাত বাড়ির নং : n0104 বয়স : 63 লিঙ্গ : পুরুষ		
217	WNM2571438	ফটো উপলব্ধ	218	XWI1520592	ফটো উপলব্ধ	219	WNM2560373	ফটো উপলব্ধ
নাম : সবিতা মাহাত স্বামীর নাম: উত্তম মাহাত বাড়ির নং : এন001 বয়স : 24 লিঙ্গ : মহিলা			নাম : শিলা বাউরী স্বামীর নাম: বাপী বাউরী বাড়ির নং : ভানডারকুলি বয়স : 33 লিঙ্গ : মহিলা			নাম : দুলাল মাহাত পিতার নাম: হলু মাহাত বাড়ির নং : নং0100 বয়স : 25 লিঙ্গ : পুরুষ		
220	WNM2560399	ফটো উপলব্ধ	221	WNM2145183	ফটো উপলব্ধ	222	WNM2561686	ফটো উপলব্ধ
নাম : অসিমা মাহাত পিতার নাম: সন্তোষ মাহাত বাড়ির নং : নং0107 বয়স : 21 লিঙ্গ : মহিলা			নাম : অনিতা বাউরী স্বামীর নাম: মহিত বাউরী বাড়ির নং : ভানডার কুলি বয়স : 26 লিঙ্গ : মহিলা			নাম : বাসুদেব মাহাত মায়ের নাম: মণি মাহাত বাড়ির নং : নং0049 বয়স : 24 লিঙ্গ : পুরুষ		
223	WNM2369072	ফটো উপলব্ধ	224	WNM1559863	ফটো উপলব্ধ	225	WNM2514818	ফটো উপলব্ধ
নাম : সত্যবালা মাহাত স্বামীর নাম: গান্ধি মাহাত বাড়ির নং : n0111 বয়স : 56 লিঙ্গ : মহিলা			নাম : তারক নাথ মাহাত পিতার নাম: দিলীপ কুমার মাহাত বাড়ির নং : n0034 বয়স : 32 লিঙ্গ : পুরুষ			নাম : কর্ন মাহাত পিতার নাম: দানব মাহাত বাড়ির নং : নং0069 বয়স : 27 লিঙ্গ : পুরুষ		
226	WNM2514867	ফটো উপলব্ধ	227	WNM2514875	ফটো উপলব্ধ	228	WNM2584431	ফটো উপলব্ধ
নাম : সুলেখা কুমারী রায় স্বামীর নাম: কাঞ্চন রায় বাড়ির নং : নং026 বয়স : 22 লিঙ্গ : মহিলা			নাম : মঞ্জু কুমারী মাহাত স্বামীর নাম: জয়ন্ত মাহাত বাড়ির নং : নং026 বয়স : 25 লিঙ্গ : মহিলা			নাম : বিদুর মাহাত পিতার নাম: অম্বুজ মাহাত বাড়ির নং : এন0083 বয়স : 21 লিঙ্গ : পুরুষ		
229	WNM2424257	ফটো উপলব্ধ	230	WNM2369320	ফটো উপলব্ধ	231	WNM1950898	ফটো উপলব্ধ
নাম : অপর্ণা মাহাত স্বামীর নাম: দেবেন মাহাত বাড়ির নং : নং 125 বয়স : 31 লিঙ্গ : মহিলা			নাম : গোপাল চন্দ্র মাহাত পিতার নাম: শংকর মাহাত বাড়ির নং : n0052 বয়স : 62 লিঙ্গ : পুরুষ			নাম : প্রনব মাহাত পিতার নাম: অনিল চন্দ্র মাহাত বাড়ির নং : n0052 বয়স : 28 লিঙ্গ : পুরুষ		
232	WNM1950906	ফটো উপলব্ধ	233	WNM1950922	ফটো উপলব্ধ	234	WNM1867316	ফটো উপলব্ধ
নাম : মৃত্যঞ্জয় মাহাত পিতার নাম: ভীম চরন মাহাত বাড়ির নং : n0060 বয়স : 28 লিঙ্গ : পুরুষ			নাম : অলকা মাহাত স্বামীর নাম: বীরবল মাহাত বাড়ির নং : n0084 বয়স : 30 লিঙ্গ : মহিলা			নাম : পরিক্ষীৎ মাহাত পিতার নাম: অম্বুজ মাহাত বাড়ির নং : n0099 বয়স : 30 লিঙ্গ : পুরুষ		
235	GPP1927813	ফটো উপলব্ধ	236	WNM2604734	ফটো উপলব্ধ	237	WNM1951052	ফটো উপলব্ধ
নাম : বিজলা মাহাত স্বামীর নাম: অম্বুজ মাহাত বাড়ির নং : n0083 বয়স : 48 লিঙ্গ : মহিলা			নাম : রেখা পরামণিক স্বামীর নাম: আনন্দ পরামণিক বাড়ির নং : 45/25 বয়স : 22 লিঙ্গ : মহিলা			নাম : রাজেশ মাহাত পিতার নাম: গোপাল চন্দ্র মাহাত বাড়ির নং : n0052 বয়স : 28 লিঙ্গ : পুরুষ		
238	WNM1951086	ফটো উপলব্ধ	239	WNM1461573	ফটো উপলব্ধ	240	WNM1950989	ফটো উপলব্ধ
নাম : নেপুয়া মাহাত স্বামীর নাম: নয়ন মাহাত বাড়ির নং : n0026 বয়স : 34 লিঙ্গ : মহিলা			নাম : সুধমা মাহাত স্বামীর নাম: মনপুরন মাহাত বাড়ির নং : n0173 বয়স : 35 লিঙ্গ : মহিলা			নাম : অসিমা মাহাত পিতার নাম: মধুসূদন মাহাত বাড়ির নং : n0055 বয়স : 28 লিঙ্গ : পুরুষ		

বিধানসভা নির্বাচনক্ষেত্রের নং, নাম : 245-পাড়া
ভাগ নং, নাম : 1-চিতরা,আনসারীপাড়া,মাহাত-রাজোয়াড়াপাড়া

241	WNM1950997	ফটো উপলব্ধ	242	WNM1951003	ফটো উপলব্ধ	243	WNM1951029	ফটো উপলব্ধ
নাম : পূর্ণিমা মাহাত স্বামীর নাম: সুভাষ চন্দ্র মাহাত বাড়ির নং : n0097 বয়স : 34 লিঙ্গ : মহিলা			নাম : বনুবালা মাহাত স্বামীর নাম: কিশোর মাহাত বাড়ির নং : n0056 বয়স : 28 লিঙ্গ : মহিলা			নাম : সুমিতা মাহাত স্বামীর নাম: পরিমল মাহাত বাড়ির নং : n0083 বয়স : 28 লিঙ্গ : মহিলা		
244	WNM1951037	ফটো উপলব্ধ	245	WNM2613479	ফটো উপলব্ধ	246	WNM1950948	ফটো উপলব্ধ
নাম : আদরী মাহাত স্বামীর নাম: সুদীপ মাহাত বাড়ির নং : n0041 বয়স : 28 লিঙ্গ : মহিলা			নাম : অলকা মাহাত স্বামীর নাম: অশ্বিনী কুমার মাহাত বাড়ির নং : n0025 বয়স : 66 লিঙ্গ : পুরুষ			নাম : মিঠু মাহাত স্বামীর নাম: অবিনাশ মাহাত বাড়ির নং : n0103 বয়স : 29 লিঙ্গ : মহিলা		
247	WNM1950971	ফটো উপলব্ধ	248	GPP2501674	ফটো উপলব্ধ	249	GPP2325652	ফটো উপলব্ধ
নাম : বৃধন মাহাত স্বামীর নাম: ভাদরী মাহাত বাড়ির নং : n0100 বয়স : 34 লিঙ্গ : মহিলা			নাম : সুভাষ চন্দ্র মাহাত পিতার নাম: যাদব চন্দ্র মাহাত বাড়ির নং : n0187 বয়স : 39 লিঙ্গ : পুরুষ			নাম : গৌতম কুমার মাহাত পিতার নাম: জলধর মাহাত বাড়ির নং : n0113 বয়স : 42 লিঙ্গ : পুরুষ		
250	WNM2095883	ফটো উপলব্ধ	251	WNM2095891	ফটো উপলব্ধ	252	WNM2036796	ফটো উপলব্ধ
নাম : মানস মাহাত পিতার নাম: কুন্তিবাস মাহাত বাড়ির নং : n0034 বয়স : 26 লিঙ্গ : পুরুষ			নাম : বিদ্যুৎ মাহাত পিতার নাম: চিত্তরঞ্জন মাহাত বাড়ির নং : n0050 বয়স : 26 লিঙ্গ : পুরুষ			নাম : নেহালী মাহাত স্বামীর নাম: দীপক মাহাত বাড়ির নং : n0060 বয়স : 27 লিঙ্গ : মহিলা		
253	WNM2036804	ফটো উপলব্ধ	254	WNM1775725	ফটো উপলব্ধ	255	WNM1951060	ফটো উপলব্ধ
নাম : আজিত মাহাত পিতার নাম: পল্টু মাহাত বাড়ির নং : n0101 বয়স : 27 লিঙ্গ : পুরুষ			নাম : সুশান্ত মাহাত পিতার নাম: মডি়রাম মাহাত বাড়ির নং : n0091 বয়স : 30 লিঙ্গ : পুরুষ			নাম : গোন্দা মাহাত পিতার নাম: দীপক মাহাত বাড়ির নং : n0078 বয়স : 40 লিঙ্গ : মহিলা		
256	WB/35/240/375226	ফটো উপলব্ধ	257	WNM2095784	ফটো উপলব্ধ	258	WNM2095792	ফটো উপলব্ধ
নাম : আশুতোষ মাহাত পিতার নাম: যাদব মাহাত বাড়ির নং : n0090 বয়স : 43 লিঙ্গ : পুরুষ			নাম : বিদ্যাধর মাহাত পিতার নাম: অভয় মাহাত বাড়ির নং : n0051 বয়স : 26 লিঙ্গ : পুরুষ			নাম : লাল্টু মাহাত পিতার নাম: সীতারাম মাহাত বাড়ির নং : n0047 বয়স : 26 লিঙ্গ : পুরুষ		
259	WNM2095800	ফটো উপলব্ধ	260	WNM2095818	ফটো উপলব্ধ	261	WNM2095826	ফটো উপলব্ধ
নাম : আলোক মাহাত পিতার নাম: স্বপন মাহাত বাড়ির নং : n0048 বয়স : 26 লিঙ্গ : পুরুষ			নাম : অমিতা মাহাত স্বামীর নাম: দীনেশ মাহাত বাড়ির নং : n0051 বয়স : 36 লিঙ্গ : মহিলা			নাম : জ্যোত্স্না মাহাত স্বামীর নাম: শিশির মাহাত বাড়ির নং : n0051 বয়স : 31 লিঙ্গ : মহিলা		
262	GPP2501559	ফটো উপলব্ধ	263	GPP2325504	ফটো উপলব্ধ	264	WNM2095974	ফটো উপলব্ধ
নাম : আশীষ কুমার মাহাত পিতার নাম: অরুণ চন্দ্র মাহাত বাড়ির নং : n0172 বয়স : 41 লিঙ্গ : পুরুষ			নাম : দেবাশিষ মাহাত পিতার নাম: জগবন্ধু মাহাত বাড়ির নং : n0031 বয়স : 43 লিঙ্গ : পুরুষ			নাম : সৃজিত মাহাত পিতার নাম: পল্টু মাহাত বাড়ির নং : n0101 বয়স : 26 লিঙ্গ : পুরুষ		
265	WNM0730671	ফটো উপলব্ধ	266	WB/35/240/375301	ফটো উপলব্ধ	267	WNM2095925	ফটো উপলব্ধ
নাম : সান্ত্বনা কুমারী মাহাত স্বামীর নাম: পূর্ণ চন্দ্র মাহাত বাড়ির নং : n0046 বয়স : 37 লিঙ্গ : মহিলা			নাম : মালারানী মাহাত স্বামীর নাম: তরুণ মাহাত বাড়ির নং : n0114 বয়স : 62 লিঙ্গ : মহিলা			নাম : তুষার কুমার মাহাত পিতার নাম: প্রদীপ মাহাত বাড়ির নং : n0196 বয়স : 26 লিঙ্গ : পুরুষ		
268	WNM1462308	ফটো উপলব্ধ	269	GPP2325728	ফটো উপলব্ধ	270	WNM1461763	ফটো উপলব্ধ
নাম : রানু মাহাত স্বামীর নাম: অনিবার্ন মাহাত বাড়ির নং : n0114 বয়স : 35 লিঙ্গ : মহিলা			নাম : অনিবার্ন মাহাত পিতার নাম: জগবন্ধু মাহাত বাড়ির নং : n0114 বয়স : 40 লিঙ্গ : পুরুষ			নাম : তপন মাহাত পিতার নাম: মনভুল মাহাত বাড়ির নং : n0079 বয়স : 35 লিঙ্গ : পুরুষ		

বিধানসভা নির্বাচনক্ষেত্রের নং, নাম : 245-পাড়া
ভাগ নং, নাম : 1-চিতরা,আনসারীপাড়া,মাহাত-রাজোয়াড়াপাড়া

271	GPP2501575	ফটো উপলব্ধ	নাম : ঠাকুরদাস মাহাত পিতার নাম: লখিরাম মাহাত বাড়ির নং : n0177 বয়স : 38 লিঙ্গ : পুরুষ	272	GPP2501724	ফটো উপলব্ধ	নাম : বীনা মাহাত স্বামীর নাম: পার্বত মাহাত বাড়ির নং : n0178 বয়স : 38 লিঙ্গ : মহিলা	273	WNM0955468	ফটো উপলব্ধ	নাম : চন্দনা মাহাত স্বামীর নাম: ঈশান চন্দ্র মাহাত বাড়ির নং : n0180 বয়স : 39 লিঙ্গ : মহিলা
274	WNM1109180	ফটো উপলব্ধ	নাম : প্রগতি মাহাত স্বামীর নাম: বিকাশ কুমার মাহাত বাড়ির নং : n0181 বয়স : 35 লিঙ্গ : মহিলা	275	GPP2501609	ফটো উপলব্ধ	নাম : প্রমিলা মাহাত স্বামীর নাম: সন্তোষ মাহাত বাড়ির নং : n0182 বয়স : 42 লিঙ্গ : মহিলা	276	WNM1559855	ফটো উপলব্ধ	নাম : বন্দনা মাহাত স্বামীর নাম: অসীম মাহাত বাড়ির নং : n0184 বয়স : 38 লিঙ্গ : মহিলা
277	WB/35/240/375256	ফটো উপলব্ধ	নাম : মঞ্জু মাহাত স্বামীর নাম: সখারাম মাহাত বাড়ির নং : n0024 বয়স : 66 লিঙ্গ : মহিলা	278	WB/35/240/375044	ফটো উপলব্ধ	নাম : অশ্বিনীকুমার মাহাত পিতার নাম: কাশিনাথ মাহাত বাড়ির নং : n0025 বয়স : 65 লিঙ্গ : পুরুষ	279	WB/35/240/375352	ফটো উপলব্ধ	নাম : রাজবালা মাহাত স্বামীর নাম: অনিলচন্দ্র মাহাত বাড়ির নং : n0026 বয়স : 71 লিঙ্গ : মহিলা
280	GPP1927672	ফটো উপলব্ধ	নাম : নয়ন মাহাত পিতার নাম: অনিল মাহাত বাড়ির নং : n0026 বয়স : 47 লিঙ্গ : পুরুষ	281	GPP2714343	ফটো উপলব্ধ	নাম : গৌরী মাহাত স্বামীর নাম: কৈলাশ চন্দ্র মাহাত বাড়ির নং : n0026 বয়স : 43 লিঙ্গ : মহিলা	282	GPP2325207	ফটো উপলব্ধ	নাম : আশুতোষ মাহাত পিতার নাম: সনাতন মাহাত বাড়ির নং : n0028 বয়স : 68 লিঙ্গ : পুরুষ
283	WB/35/240/375068	ফটো উপলব্ধ	নাম : আশ্বিকা মাহাত স্বামীর নাম: বরনচন্দ্র মাহাত বাড়ির নং : n0029 বয়স : 69 লিঙ্গ : মহিলা	284	WB/35/240/375440	ফটো উপলব্ধ	নাম : অজয়কুমার মাহাত পিতার নাম: বরনচন্দ্র মাহাত বাড়ির নং : n0029 বয়স : 57 লিঙ্গ : পুরুষ	285	GPP1927664	ফটো উপলব্ধ	নাম : কুন্তলা মাহাত স্বামীর নাম: অজয় মাহাত বাড়ির নং : n0029 বয়স : 47 লিঙ্গ : মহিলা
286	GPP2714160	ফটো উপলব্ধ	নাম : বিজয় কুমার মাহাত পিতার নাম: বরনচন্দ্র মাহাত বাড়ির নং : n0029 বয়স : 37 লিঙ্গ : পুরুষ	287	WNM1461649	ফটো উপলব্ধ	নাম : লালু মাহাত স্বামীর নাম: সুমিত্রা মাহাত বাড়ির নং : n0029 বয়স : 35 লিঙ্গ : পুরুষ	288	WB/35/240/375400	ফটো উপলব্ধ	নাম : অরুণচন্দ্র মাহাত পিতার নাম: বিশেষ্বর মাহাত বাড়ির নং : n0030 বয়স : 82 লিঙ্গ : পুরুষ
289	WB/35/240/375072	ফটো উপলব্ধ	নাম : সরলা মাহাত স্বামীর নাম: অরুণচন্দ্র মাহাত বাড়ির নং : n0030 বয়স : 74 লিঙ্গ : মহিলা	290	WNM1867241	ফটো উপলব্ধ	নাম : সেফালী মাহাত স্বামীর নাম: দেবাশিষ মাহাত বাড়ির নং : n0031 বয়স : 29 লিঙ্গ : মহিলা	291	GPP2611424	ফটো উপলব্ধ	নাম : অম্বুজ মাহাত পিতার নাম: শ্রীকান্ত মাহাত বাড়ির নং : n0083 বয়স : 54 লিঙ্গ : পুরুষ
292	WB/35/240/375255	ফটো উপলব্ধ	নাম : যবুনা মাহাত স্বামীর নাম: ভিষ্ণুচরণ মাহাত বাড়ির নং : n0083 বয়স : 61 লিঙ্গ : মহিলা	293	GPP2769693	ফটো উপলব্ধ	নাম : শ্রী সুভাষ চন্দ্র মাহাত পিতার নাম: শ্রী ভিষ্ণুকর মাহাত বাড়ির নং : n0083 বয়স : 39 লিঙ্গ : পুরুষ	294	WNM0728832	ফটো উপলব্ধ	নাম : শোভারানী মাহাত স্বামীর নাম: সুভাষ চন্দ্র মাহাত বাড়ির নং : n0083 বয়স : 37 লিঙ্গ : মহিলা
295	WNM1775717	ফটো উপলব্ধ	নাম : স্বপন মাহাত পিতার নাম: বিষ্ণুচরণ মাহাত বাড়ির নং : n0083 বয়স : 31 লিঙ্গ : পুরুষ	296	GPP2611606	ফটো উপলব্ধ	নাম : মিন্তন মাহাত পিতার নাম: মনসারাম মাহাত বাড়ির নং : n0084 বয়স : 64 লিঙ্গ : পুরুষ	297	GPP2769867	ফটো উপলব্ধ	নাম : বীরবল মাহাত পিতার নাম: কীর্তন মাহাত বাড়ির নং : n0084 বয়স : 39 লিঙ্গ : মহিলা
298	WB/35/240/375337	ফটো উপলব্ধ	নাম : মেনকা মাহাত স্বামীর নাম: মিন্তন মাহাত বাড়ির নং : n0085 বয়স : 58 লিঙ্গ : মহিলা	299	WB/35/240/375397	ফটো উপলব্ধ	নাম : আদরি মাহাত স্বামীর নাম: লখিরাম মাহাত বাড়ির নং : n0086 বয়স : 60 লিঙ্গ : মহিলা	300	GPP2326049	ফটো উপলব্ধ	নাম : ভাগবৎ মাহাত পিতার নাম: মহাদেব মাহাত বাড়ির নং : n0087 বয়স : 55 লিঙ্গ : পুরুষ

বিধানসভা নির্বাচনকেন্দ্রের নং, নাম : 245-পাড়া
ভাগ নং, নাম : 1-চিতরা,আনসারীপাড়া,মাহাত-রাজোয়াড়াপাড়া

301	WB/35/240/375385	ফটো উপলব্ধ	302	GPP1328210	ফটো উপলব্ধ	303	WB/35/240/375413	ফটো উপলব্ধ
নাম : পার্বত মাহাত পিতার নাম: মহাদেব মাহাত বাড়ির নং : n0087 বয়স : 49 লিঙ্গ : পুরুষ			নাম : বাসন্তী মাহাত স্বামীর নাম: ভাগবত মাহাত বাড়ির নং : n0087 বয়স : 51 লিঙ্গ : মহিলা			নাম : রামদয়াল মাহাত পিতার নাম: নকুল মাহাত বাড়ির নং : n0088 বয়স : 60 লিঙ্গ : পুরুষ		
304	WB/35/240/375414	ফটো উপলব্ধ	305	WNM2692564	ফটো উপলব্ধ	306	GPP2714244	ফটো উপলব্ধ
নাম : পানাকি মাহাত স্বামীর নাম: রামদয়াল মাহাত বাড়ির নং : n0088 বয়স : 56 লিঙ্গ : মহিলা			নাম : প্রথমি মাহাত স্বামীর নাম: সৃষ্টিধর মাহাত বাড়ির নং : n0088 বয়স : 57 লিঙ্গ : মহিলা			নাম : শক্তিপদ মাহাত পিতার নাম: সৃষ্টিধর মাহাত বাড়ির নং : n0088 বয়স : 37 লিঙ্গ : পুরুষ		
307	WB/35/240/375087	ফটো উপলব্ধ	308	WNM1989649	ফটো উপলব্ধ	309	WB/35/240/375201	ফটো উপলব্ধ
নাম : চন্দনা মাহাত স্বামীর নাম: গোউর চন্দ্র মাহাত বাড়ির নং : n0097 বয়স : 75 লিঙ্গ : মহিলা			নাম : লতিকা মাহাত স্বামীর নাম: তাপস মাহাত বাড়ির নং : n0188 বয়স : 30 লিঙ্গ : মহিলা			নাম : মদন মাহাত পিতার নাম: গোবর্ধন মাহাত বাড়ির নং : n0059 বয়স : 69 লিঙ্গ : পুরুষ		
310	WB/35/240/375153	ফটো উপলব্ধ	311	GPP1928399	ফটো উপলব্ধ	312	WNM0731919	ফটো উপলব্ধ
নাম : রেবতী মাহাত স্বামীর নাম: মদন মাহাত বাড়ির নং : n0059 বয়স : 61 লিঙ্গ : মহিলা			নাম : দীপক মাহাত পিতার নাম: হরিপদ মাহাত বাড়ির নং : n0060 বয়স : 42 লিঙ্গ : পুরুষ			নাম : অনাদি মাহাত পিতার নাম: লিলু মাহাত বাড়ির নং : n0099 বয়স : 36 লিঙ্গ : পুরুষ		
313	WB/35/240/375374	ফটো উপলব্ধ	314	WB/35/240/375186	ফটো উপলব্ধ	315	WNM1775758	ফটো উপলব্ধ
নাম : হলু মাহাত পিতার নাম: বাবুলাল মাহাত বাড়ির নং : n0100 বয়স : 71 লিঙ্গ : পুরুষ			নাম : ভারতী মাহাত স্বামীর নাম: হলু মাহাত বাড়ির নং : n0100 বয়স : 57 লিঙ্গ : মহিলা			নাম : ভাদরী মাহাত পিতার নাম: হলু মাহাত বাড়ির নং : n0100 বয়স : 31 লিঙ্গ : পুরুষ		
316	GPP2325959	ফটো উপলব্ধ	317	WNM1775816	ফটো উপলব্ধ	318	WNM1461862	ফটো উপলব্ধ
নাম : পল্লী মাহাত পিতার নাম: বাবুলাল মাহাত বাড়ির নং : n0101 বয়স : 66 লিঙ্গ : পুরুষ			নাম : নিয়তি মাহাত স্বামীর নাম: পাইলট মাহাত বাড়ির নং : n0111 বয়স : 32 লিঙ্গ : মহিলা			নাম : বিধান চন্দ্র মাহাত পিতার নাম: গান্ধিচন্দ্র মাহাত বাড়ির নং : n0111 বয়স : 35 লিঙ্গ : পুরুষ		
319	WB/35/240/375359	ফটো উপলব্ধ	320	WNM1461870	ফটো উপলব্ধ	321	WNM1657683	ফটো উপলব্ধ
নাম : জ্যোত্স্না মাহাত স্বামীর নাম: বিণ্ডু মাহাত বাড়ির নং : n0112 বয়স : 58 লিঙ্গ : মহিলা			নাম : অসিত কুমার মাহাত পিতার নাম: বিশ্বনাথ মাহাত বাড়ির নং : n0112 বয়স : 35 লিঙ্গ : পুরুষ			নাম : চন্দনা মাহাত স্বামীর নাম: অসিত কুমার মাহাত বাড়ির নং : n0112 বয়স : 34 লিঙ্গ : মহিলা		
322	WB/35/240/375388	ফটো উপলব্ধ	323	GPP1928472	ফটো উপলব্ধ	324	WB/35/240/375114	ফটো উপলব্ধ
নাম : সুনীল মাহাত পিতার নাম: হরিপদ মাহাত বাড়ির নং : n0113 বয়স : 52 লিঙ্গ : পুরুষ			নাম : অঞ্জনা মাহাত স্বামীর নাম: সুনীল মাহাত বাড়ির নং : n0113 বয়স : 47 লিঙ্গ : মহিলা			নাম : হরিপদ মাহাত পিতার নাম: সহন মাহাত বাড়ির নং : n0158 বয়স : 76 লিঙ্গ : মহিলা		
325	GPP2501732	ফটো উপলব্ধ	326	WNM1775832	ফটো উপলব্ধ	327	WNM1113257	ফটো উপলব্ধ
নাম : সন্তুষ্ট মাহাত পিতার নাম: মড়িরাম মাহাত বাড়ির নং : n0162 বয়স : 38 লিঙ্গ : পুরুষ			নাম : আশালতা মাহাত স্বামীর নাম: সন্তোষ মাহাত বাড়ির নং : n0162 বয়স : 32 লিঙ্গ : মহিলা			নাম : অমল মাহাত পিতার নাম: শুকদেব মাহাত বাড়ির নং : n0165 বয়স : 37 লিঙ্গ : পুরুষ		
328	WB/35/240/378235	ফটো উপলব্ধ	329	WB/35/240/378293	ফটো উপলব্ধ	330	WNM1559897	ফটো উপলব্ধ
নাম : ঈশানচন্দ্র মাহাত পিতার নাম: গৌরচন্দ্র মাহাত বাড়ির নং : n0166 বয়স : 56 লিঙ্গ : পুরুষ			নাম : শ্রীমতি মাহাত স্বামীর নাম: ঈশানচন্দ্র মাহাত বাড়ির নং : n0166 বয়স : 53 লিঙ্গ : মহিলা			নাম : উত্তম মাহাত পিতার নাম: কালিপদ মাহাত বাড়ির নং : n0168 বয়স : 33 লিঙ্গ : পুরুষ		

বিধানসভা নির্বাচনক্ষেত্রের নং, নাম : 245-পাড়া
ভাগ নং, নাম : 1-চিতরা,আনসারীপাড়া,মাহাত-রাজোয়াড়াপাড়া

331	GPP2501625	ফটো উপলব্ধ	332	WNM1462043	ফটো উপলব্ধ	333	GPP2501765	ফটো উপলব্ধ
নাম : আলোক মাহাত পিতার নাম: হারাধন মাহাত বাড়ির নং : n0172 বয়স : 40 লিঙ্গ : পুরুষ			নাম : উত্তরা মাহাত স্বামীর নাম: আলোক মাহাত বাড়ির নং : n0172 বয়স : 36 লিঙ্গ : মহিলা			নাম : রেখা মাহাত স্বামীর নাম: আশীষ মাহাত বাড়ির নং : n0172 বয়স : 39 লিঙ্গ : মহিলা		
334	GPP2501534	ফটো উপলব্ধ	335	WNM1775683	ফটো উপলব্ধ	336	WNM2680353	ফটো উপলব্ধ
নাম : মনপুরন মাহাত পিতার নাম: খাঁদ মাহাত বাড়ির নং : n0173 বয়স : 38 লিঙ্গ : পুরুষ			নাম : ভক্তিন্দ্র মাহাত পিতার নাম: সুষ্টিধর মাহাত বাড়ির নং : n0088 বয়স : 30 লিঙ্গ : পুরুষ			নাম : যমুনা মাহাত স্বামীর নাম: বিষ্ণুচরণ মাহাত বাড়ির নং : n0089 বয়স : 56 লিঙ্গ : মহিলা		
337	GPP2326593	ফটো উপলব্ধ	338	WB/35/240/375295	ফটো উপলব্ধ	339	WB/35/240/375283	ফটো উপলব্ধ
নাম : সুদীপ কুমার মাহাত পিতার নাম: বিষ্ণুচরণ মাহাত বাড়ির নং : n0089 বয়স : 40 লিঙ্গ : পুরুষ			নাম : কীর্তন মাহাত পিতার নাম: মনসারাম মাহাত বাড়ির নং : n0089 বয়স : 66 লিঙ্গ : পুরুষ			নাম : যাদব মাহাত পিতার নাম: শশীভূষণ মাহাত বাড়ির নং : n0090 বয়স : 76 লিঙ্গ : পুরুষ		
340	WB/35/240/375363	ফটো উপলব্ধ	341	GPP2501682	ফটো উপলব্ধ	342	WNM0990721	ফটো উপলব্ধ
নাম : ঝিগু মাহাত স্বামীর নাম: যাদব মাহাত বাড়ির নং : n0090 বয়স : 69 লিঙ্গ : মহিলা			নাম : আসীম মাহাত পিতার নাম: বৃন্দাবন মাহাত বাড়ির নং : n0032 বয়স : 42 লিঙ্গ : পুরুষ			নাম : নবকুমার মাহাত পিতার নাম: বৃন্দাবন মাহাত বাড়ির নং : n0032 বয়স : 35 লিঙ্গ : পুরুষ		
343	WNM2665586	ফটো উপলব্ধ	344	WB/35/240/375242	ফটো উপলব্ধ	345	GPP1928027	ফটো উপলব্ধ
নাম : উষারানী মাহাত স্বামীর নাম: নবকুমার মাহাত বাড়ির নং : এন0032 বয়স : 22 লিঙ্গ : মহিলা			নাম : সাধুবালা মাহাত স্বামীর নাম: প্রয়াগ মাহাত বাড়ির নং : n0033 বয়স : 76 লিঙ্গ : মহিলা			নাম : স্বপন মাহাত পিতার নাম: প্রয়াগ মাহাত বাড়ির নং : n0033 বয়স : 52 লিঙ্গ : পুরুষ		
346	GPP0616698	ফটো উপলব্ধ	347	WNM1867274	ফটো উপলব্ধ	348	WB/35/240/375319	ফটো উপলব্ধ
নাম : দিলীপ কুমার মাহাত পিতার নাম: জলধর মাহাত বাড়ির নং : n0034 বয়স : 61 লিঙ্গ : পুরুষ			নাম : আলোক নাথ মাহাত পিতার নাম: দিলীপ কুমার মাহাত বাড়ির নং : n0034 বয়স : 29 লিঙ্গ : পুরুষ			নাম : কুন্তিবাস মাহাত পিতার নাম: জলধর মাহাত বাড়ির নং : n0034 বয়স : 55 লিঙ্গ : পুরুষ		
349	WB/35/240/375267	ফটো উপলব্ধ	350	WNM1867183	ফটো উপলব্ধ	351	WB/35/240/375209	ফটো উপলব্ধ
নাম : কিরনী মাহাত স্বামীর নাম: কুন্তিবাস মাহাত বাড়ির নং : n0034 বয়স : 50 লিঙ্গ : মহিলা			নাম : তাপস মাহাত পিতার নাম: কুন্তিবাস মাহাত বাড়ির নং : n0034 বয়স : 29 লিঙ্গ : পুরুষ			নাম : প্রদীপকুমার মাহাত পিতার নাম: কেশব চন্দ্র মাহাত বাড়ির নং : n0035 বয়স : 56 লিঙ্গ : পুরুষ		
352	GPP2611648	ফটো উপলব্ধ	353	WB/35/240/375246	ফটো উপলব্ধ	354	WNM1867092	ফটো উপলব্ধ
নাম : গীতা মাহাত স্বামীর নাম: প্রদীপকুমার মাহাত বাড়ির নং : n0035 বয়স : 52 লিঙ্গ : মহিলা			নাম : শিশির কুমার মাহাত পিতার নাম: কেশব মাহাত বাড়ির নং : n0035 বয়স : 51 লিঙ্গ : পুরুষ			নাম : পিযুষকান্তি মাহাত পিতার নাম: জলধর মাহাত বাড়ির নং : n0035 বয়স : 29 লিঙ্গ : পুরুষ		
355	GPP1928233	ফটো উপলব্ধ	356	GPP1928126	ফটো উপলব্ধ	357	WB/35/240/375234	ফটো উপলব্ধ
নাম : অষ্টমী মাহাত স্বামীর নাম: ধনু মাহাত বাড়ির নং : n0036 বয়স : 51 লিঙ্গ : মহিলা			নাম : চাঁদমনি মাহাত স্বামীর নাম: রাখাল মাহাত বাড়ির নং : n0037 বয়স : 76 লিঙ্গ : মহিলা			নাম : সন্তোষ মাহাত পিতার নাম: রাখাল মাহাত বাড়ির নং : n0037 বয়স : 65 লিঙ্গ : পুরুষ		
358	WB/35/240/375455	ফটো উপলব্ধ	359	GPP1928134	ফটো উপলব্ধ	360	GPP0618033	ফটো উপলব্ধ
নাম : শকুন্তলা মাহাত স্বামীর নাম: সন্তোষ মাহাত বাড়ির নং : n0037 বয়স : 61 লিঙ্গ : মহিলা			নাম : গোউর মাহাত পিতার নাম: রাখাল মাহাত বাড়ির নং : n0037 বয়স : 42 লিঙ্গ : পুরুষ			নাম : শান্তিরাম মাহাত পিতার নাম: শংকর মাহাত বাড়ির নং : n0038 বয়স : 64 লিঙ্গ : পুরুষ		

বিধানসভা নির্বাচনক্ষেত্রের নং, নাম : 245-পাড়া
ভাগ নং, নাম : 1-চিতরা,আনসারীপাড়া,মাহাত-রাজোয়াড়াপাড়া

361	WB/35/240/375402	ফটো উপলব্ধ	362	WNM0732636	ফটো উপলব্ধ	363	GPP1928456	ফটো উপলব্ধ
নাম : সাধনা মাহাত স্বামীর নাম: শান্তিরাম মাহাত বাড়ির নং : n0038 বয়স : 59 লিঙ্গ : মহিলা			নাম : দীপক কুমার মাহাত পিতার নাম: শান্তিরাম মাহাত বাড়ির নং : n0038 বয়স : 37 লিঙ্গ : পুরুষ			নাম : অলকা মাহাত স্বামীর নাম: রাজারাম মাহাত বাড়ির নং : n0039 বয়স : 51 লিঙ্গ : মহিলা		
364	WNM2639565	ফটো উপলব্ধ	365	GPP2325702	ফটো উপলব্ধ	366	GPP2325710	ফটো উপলব্ধ
নাম : আশা মাহাত মায়ের নাম: অলকা মাহাত বাড়ির নং : এন0039 বয়স : 22 লিঙ্গ : মহিলা			নাম : মিলনী মাহাত স্বামীর নাম: বাবুলাল মাহাত বাড়ির নং : n0040 বয়স : 79 লিঙ্গ : মহিলা			নাম : ডাক্তার মাহাত পিতার নাম: বাবুলাল মাহাত বাড়ির নং : n0040 বয়স : 47 লিঙ্গ : পুরুষ		
367	GPP1928217	ফটো উপলব্ধ	368	WNM1560127	ফটো উপলব্ধ	369	WNM1560135	ফটো উপলব্ধ
নাম : অলকা মাহাত স্বামীর নাম: ডাক্তার মাহাত বাড়ির নং : n0040 বয়স : 43 লিঙ্গ : মহিলা			নাম : মিশির মাহাত পিতার নাম: নাগর মাহাত বাড়ির নং : n0040 বয়স : 44 লিঙ্গ : পুরুষ			নাম : অভিনয় মাহাত পিতার নাম: নাগর মাহাত বাড়ির নং : n0040 বয়স : 41 লিঙ্গ : পুরুষ		
370	WNM1560150	ফটো উপলব্ধ	371	GPP1928191	ফটো উপলব্ধ	372	WB/35/240/375350	ফটো উপলব্ধ
নাম : কল্যাণী মাহাত স্বামীর নাম: অভিনয় মাহাত বাড়ির নং : n0040 বয়স : 37 লিঙ্গ : মহিলা			নাম : উর্মিলা মাহাত স্বামীর নাম: শিশির মাহাত বাড়ির নং : n0040 বয়স : 42 লিঙ্গ : মহিলা			নাম : লতিকা মাহাত স্বামীর নাম: কানাইলাল মাহাত বাড়ির নং : n0092 বয়স : 64 লিঙ্গ : মহিলা		
373	WNM0990648	ফটো উপলব্ধ	374	WNM1461771	ফটো উপলব্ধ	375	WB/35/240/375434	ফটো উপলব্ধ
নাম : আকাশ মাহাত পিতার নাম: কানাই মাহাত বাড়ির নং : n0092 বয়স : 37 লিঙ্গ : পুরুষ			নাম : শোভারানী মাহাত স্বামীর নাম: আকাশ মাহাত বাড়ির নং : n0092 বয়স : 36 লিঙ্গ : মহিলা			নাম : বিনয়চন্দ্র মাহাত পিতার নাম: বিশ্বেশ্বর মাহাত বাড়ির নং : n0093 বয়স : 77 লিঙ্গ : পুরুষ		
376	WB/35/240/375225	ফটো উপলব্ধ	377	WNM1461789	ফটো উপলব্ধ	378	WNM1461797	ফটো উপলব্ধ
নাম : বিমলকুমার মাহাত পিতার নাম: বিনয়চন্দ্র মাহাত বাড়ির নং : n0093 বয়স : 59 লিঙ্গ : পুরুষ			নাম : মেনকা মাহাত স্বামীর নাম: বিমল কুমার মাহাত বাড়ির নং : n0093 বয়স : 46 লিঙ্গ : মহিলা			নাম : বিকাশ কুমার মাহাত পিতার নাম: বিনয় চন্দ্র মাহাত বাড়ির নং : n0093 বয়স : 37 লিঙ্গ : পুরুষ		
379	WB/35/240/375347	ফটো উপলব্ধ	380	WB/35/240/375175	ফটো উপলব্ধ	381	GPP2501716	ফটো উপলব্ধ
নাম : কল্যাণী মাহাত স্বামীর নাম: যামিনীকান্ত মাহাত বাড়ির নং : n0094 বয়স : 74 লিঙ্গ : মহিলা			নাম : অমলচন্দ্র মাহাত পিতার নাম: যামিনী মাহাত বাড়ির নং : n0094 বয়স : 51 লিঙ্গ : পুরুষ			নাম : রেবতী মাহাত স্বামীর নাম: পশুপতি মাহাত বাড়ির নং : n0094 বয়স : 38 লিঙ্গ : মহিলা		
382	WB/35/240/375210	ফটো উপলব্ধ	383	WNM1657626	ফটো উপলব্ধ	384	WNM1559772	ফটো উপলব্ধ
নাম : নির্মলচন্দ্র মাহাত পিতার নাম: রাজেন্দ্রনাথ মাহাত বাড়ির নং : n0095 বয়স : 65 লিঙ্গ : পুরুষ			নাম : বিনোদ মাহাত পিতার নাম: জ্ঞান মাহাত বাড়ির নং : n0057 বয়স : 36 লিঙ্গ : পুরুষ			নাম : কিশোর মাহাত পিতার নাম: রঞ্জিত মাহাত বাড়ির নং : n0056 বয়স : 35 লিঙ্গ : পুরুষ		
385	WB/35/240/375420	ফটো উপলব্ধ	386	WB/35/240/375132	ফটো উপলব্ধ	387	WB/35/240/375439	ফটো উপলব্ধ
নাম : রঞ্জিত মাহাত পিতার নাম: বাবুরাম মাহাত বাড়ির নং : n0056 বয়স : 76 লিঙ্গ : পুরুষ			নাম : করুণা মাহাত স্বামীর নাম: মধু মাহাত বাড়ির নং : n0055 বয়স : 52 লিঙ্গ : মহিলা			নাম : মধুসূদন মাহাত পিতার নাম: বাবুরাম মাহাত বাড়ির নং : n0055 বয়স : 55 লিঙ্গ : পুরুষ		
388	WB/35/240/375381	ফটো উপলব্ধ	389	WNM1776020	ফটো উপলব্ধ	390	GPP2325397	ফটো উপলব্ধ
নাম : সুরেন চন্দ্র মাহাত পিতার নাম: মাগরাম মাহাত বাড়ির নং : n0054 বয়স : 54 লিঙ্গ : পুরুষ			নাম : অপর্ণা মাহাত স্বামীর নাম: গনেশ মাহাত বাড়ির নং : n0053 বয়স : 42 লিঙ্গ : মহিলা			নাম : গনেশ মাহাত পিতার নাম: মহাদেব মাহাত বাড়ির নং : n0053 বয়স : 47 লিঙ্গ : পুরুষ		

বিধানসভা নির্বাচনক্ষেত্রের নং, নাম : 245-পাড়া
ভাগ নং, নাম : 1-চিতরা,আনসারীপাড়া,মহাত-রাজোয়াড়াপাড়া

391	WB/35/240/375335	ফটো উপলব্ধ	392	WNM1657659	ফটো উপলব্ধ	393	WB/35/240/375168	ফটো উপলব্ধ
নাম : কার্তিক মাহাত পিতার নাম: মহাদেব মাহাত বাড়ির নং : n0053 বয়স : 56 লিঙ্গ : পুরুষ			নাম : ওঙ্কার মাহাত পিতার নাম: অনিল চন্দ্র মাহাত বাড়ির নং : n0052 বয়স : 31 লিঙ্গ : পুরুষ			নাম : শিবানী মাহাত স্বামীর নাম: অনিল চন্দ্র মাহাত বাড়ির নং : n0052 বয়স : 58 লিঙ্গ : মহিলা		
394	WB/35/240/375218	ফটো উপলব্ধ	395	GPP2325066	ফটো উপলব্ধ	396	GPP2611374	ফটো উপলব্ধ
নাম : অনিল চন্দ্র মাহাত পিতার নাম: শংকর মাহাত বাড়ির নং : n0052 বয়স : 65 লিঙ্গ : পুরুষ			নাম : বগলা মাহাত স্বামীর নাম: শ্রীচরণ মাহাত বাড়ির নং : n0051 বয়স : 44 লিঙ্গ : মহিলা			নাম : শ্রীচরণ মাহাত পিতার নাম: আমল্য মাহাত বাড়ির নং : n0051 বয়স : 52 লিঙ্গ : পুরুষ		
397	WNM1775808	ফটো উপলব্ধ	398	GPP2611382	ফটো উপলব্ধ	399	GPP2325090	ফটো উপলব্ধ
নাম : দাসুবালা মাহাত স্বামীর নাম: রমনাথ মাহাত বাড়ির নং : n0051 বয়স : 41 লিঙ্গ : মহিলা			নাম : রমনাথ মাহাত পিতার নাম: আমল্য মাহাত বাড়ির নং : n0051 বয়স : 52 লিঙ্গ : পুরুষ			নাম : সরমা মাহাত স্বামীর নাম: শিশির মাহাত বাড়ির নং : n0051 বয়স : 45 লিঙ্গ : মহিলা		
400	GPP2611390	ফটো উপলব্ধ	401	GPP1927755	ফটো উপলব্ধ	402	WB/35/240/375023	ফটো উপলব্ধ
নাম : শিশির মাহাত পিতার নাম: আমল্য মাহাত বাড়ির নং : n0051 বয়স : 47 লিঙ্গ : পুরুষ			নাম : দীনেশ মাহাত পিতার নাম: আমল্য মাহাত বাড়ির নং : n0051 বয়স : 51 লিঙ্গ : পুরুষ			নাম : অভয় মাহাত পিতার নাম: আমল্য মাহাত বাড়ির নং : n0051 বয়স : 53 লিঙ্গ : পুরুষ		
403	WNM1867225	ফটো উপলব্ধ	404	GPP2611747	ফটো উপলব্ধ	405	WB/35/240/375193	ফটো উপলব্ধ
নাম : বিপ্লব মাহাত পিতার নাম: চিত্তরঞ্জন মাহাত বাড়ির নং : n0050 বয়স : 29 লিঙ্গ : পুরুষ			নাম : মাধবী মাহাত স্বামীর নাম: চিত্তরঞ্জন মাহাত বাড়ির নং : n0050 বয়স : 49 লিঙ্গ : মহিলা			নাম : চিত্তরঞ্জন মাহাত পিতার নাম: ফৈদু মাহাত বাড়ির নং : n0050 বয়স : 53 লিঙ্গ : পুরুষ		
406	WNM1462324	ফটো উপলব্ধ	407	WNM0729350	ফটো উপলব্ধ	408	WNM1867209	ফটো উপলব্ধ
নাম : মমতা মাহাত স্বামীর নাম: ভূদেব চন্দ্র মাহাত বাড়ির নং : n0049 বয়স : 33 লিঙ্গ : মহিলা			নাম : মনি মাহাত স্বামীর নাম: পরেশ মাহাত বাড়ির নং : n0049 বয়স : 54 লিঙ্গ : মহিলা			নাম : রমেশ মাহাত পিতার নাম: হরেন মাহাত বাড়ির নং : n0049 বয়স : 29 লিঙ্গ : পুরুষ		
409	WNM1559830	ফটো উপলব্ধ	410	WNM1559848	ফটো উপলব্ধ	411	WB/35/240/375119	ফটো উপলব্ধ
নাম : সুদেব মাহাত পিতার নাম: হরেন মাহাত বাড়ির নং : n0049 বয়স : 37 লিঙ্গ : পুরুষ			নাম : ভূদেবচন্দ্র মাহাত পিতার নাম: হরেন মাহাত বাড়ির নং : n0049 বয়স : 41 লিঙ্গ : পুরুষ			নাম : বিনতী মাহাত স্বামীর নাম: হরেন মাহাত বাড়ির নং : n0049 বয়স : 53 লিঙ্গ : মহিলা		
412	WNM2749539	ফটো উপলব্ধ	413	WNM0732321	ফটো উপলব্ধ	414	WNM2526077	ফটো উপলব্ধ
নাম : হরেন মাহাত পিতার নাম: কড়িরাম মাহাত বাড়ির নং : n0049 বয়স : 70 লিঙ্গ : পুরুষ			নাম : ভাদু মাহাত স্বামীর নাম: মিশির মাহাত বাড়ির নং : n0048 বয়স : 37 লিঙ্গ : মহিলা			নাম : বৃধনী মাহাত স্বামীর নাম: স্বপন মাহাতো বাড়ির নং : চিত্রা বয়স : 52 লিঙ্গ : মহিলা		
415	WB/35/240/375190	ফটো উপলব্ধ	416	GPP2326072	ফটো উপলব্ধ	417	WB/35/240/375128	ফটো উপলব্ধ
নাম : স্বপন মাহাত পিতার নাম: মড়িরাম মাহাত বাড়ির নং : n0048 বয়স : 56 লিঙ্গ : পুরুষ			নাম : মুদরী মাহাত স্বামীর নাম: মড়িরাম মাহাত বাড়ির নং : n0048 বয়স : 84 লিঙ্গ : মহিলা			নাম : পশুপতি মাহাত পিতার নাম: ঘনু মাহাত বাড়ির নং : n0047 বয়স : 49 লিঙ্গ : পুরুষ		
418	WB/35/240/375198	ফটো উপলব্ধ	419	GPP2769800	ফটো উপলব্ধ	420	WB/35/240/375049	ফটো উপলব্ধ
নাম : জানকী মাহাত স্বামীর নাম: সীতারাম মাহাত বাড়ির নং : n0047 বয়স : 52 লিঙ্গ : মহিলা			নাম : পূর্ণচন্দ্র মাহাত পিতার নাম: রাখহরি মাহাত বাড়ির নং : n0046 বয়স : 37 লিঙ্গ : পুরুষ			নাম : মালাবতী মাহাত স্বামীর নাম: রাখহরি মাহাত বাড়ির নং : n0046 বয়স : 57 লিঙ্গ : মহিলা		

বিধানসভা নির্বাচনক্ষেত্রের নং, নাম : 245-পাড়া
ভাগ নং, নাম : 1-চিতরা,আনসারীপাড়া,মাহাত-রাজোয়াড়াপাড়া

421	WB/35/240/375001	ফটো উপলব্ধ	422	GPP0617423	ফটো উপলব্ধ	423	WNM1657618	ফটো উপলব্ধ
নাম : রাখহরি মাহাত পিতার নাম: ছুটি মাহাত বাড়ির নং : n0046 বয়স : 64 লিঙ্গ : পুরুষ			নাম : ভানু মাহাত অন্যান্য: সনারাম মাহাত বাড়ির নং : n0045 বয়স : 60 লিঙ্গ : মহিলা			নাম : তাপস মাহাত পিতার নাম: চুনারাম মাহাত বাড়ির নং : n0045 বয়স : 33 লিঙ্গ : পুরুষ		
424	WB/35/240/375197	ফটো উপলব্ধ	425	WNM1776004	ফটো উপলব্ধ	426	WNM1113240	ফটো উপলব্ধ
নাম : কোকিলা মাহাত স্বামীর নাম: চুনারাম মাহাত বাড়ির নং : n0045 বয়স : 63 লিঙ্গ : মহিলা			নাম : বাটুল মাহাত পিতার নাম: কিংকর মাহাত বাড়ির নং : n0043 বয়স : 30 লিঙ্গ : পুরুষ			নাম : গোকুল মাহাত পিতার নাম: কিংকর মাহাত বাড়ির নং : n0043 বয়স : 35 লিঙ্গ : পুরুষ		
427	WNM1113232	ফটো উপলব্ধ	428	WNM1113224	ফটো উপলব্ধ	429	WB/35/240/375284	ফটো উপলব্ধ
নাম : প্রথমী মাহাত স্বামীর নাম: মুকুল মাহাত বাড়ির নং : n0043 বয়স : 37 লিঙ্গ : মহিলা			নাম : মুকুল মাহাত পিতার নাম: কিংকর মাহাত বাড়ির নং : n0043 বয়স : 38 লিঙ্গ : পুরুষ			নাম : চপলা মাহাত স্বামীর নাম: কিংকর মাহাত বাড়ির নং : n0043 বয়স : 70 লিঙ্গ : মহিলা		
430	WNM1461680	ফটো উপলব্ধ	431	GPP2714228	ফটো উপলব্ধ	432	WB/35/240/375236	ফটো উপলব্ধ
নাম : সুদীপ মাহাত পিতার নাম: হারাধন মাহাত বাড়ির নং : n0041 বয়স : 35 লিঙ্গ : পুরুষ			নাম : সাধন কুমার মাহাত পিতার নাম: লিলু মাহাত বাড়ির নং : n0099 বয়স : 41 লিঙ্গ : পুরুষ			নাম : লিলু মাহাত পিতার নাম: বাবুলাল মাহাত বাড়ির নং : n0099 বয়স : 76 লিঙ্গ : পুরুষ		
433	GPP1281054	ফটো উপলব্ধ	434	WB/35/240/375165	ফটো উপলব্ধ	435	GPP1281625	ফটো উপলব্ধ
নাম : পশুপতি মাহাত পিতার নাম: রজনী মাহাত বাড়ির নং : n0098 বয়স : 51 লিঙ্গ : মহিলা			নাম : ঠান্ডা মাহাত স্বামীর নাম: রজনী মাহাত বাড়ির নং : n0098 বয়স : 76 লিঙ্গ : মহিলা			নাম : কাজলা মাহাত স্বামীর নাম: বিজয় মাহাত বাড়ির নং : n0097 বয়স : 50 লিঙ্গ : মহিলা		
436	WB/35/240/375438	ফটো উপলব্ধ	437	GPP0616763	ফটো উপলব্ধ	438	WNM1560192	ফটো উপলব্ধ
নাম : বিজয়কুমার মাহাত পিতার নাম: গোউরচন্দ্র মাহাত বাড়ির নং : n0097 বয়স : 51 লিঙ্গ : পুরুষ			নাম : কবিতা মাহাত স্বামীর নাম: রামকৃষ্ণ মাহাত বাড়ির নং : n0097 বয়স : 57 লিঙ্গ : মহিলা			নাম : পরিমল মাহাত পিতার নাম: ভিক্টর মাহাত বাড়ির নং : n0083 বয়স : 34 লিঙ্গ : পুরুষ		
439	WB/35/240/375261	ফটো উপলব্ধ	440	WB/35/240/375339	ফটো উপলব্ধ	441	WNM1657584	ফটো উপলব্ধ
নাম : ভিক্টর মাহাত পিতার নাম: শ্রীকান্ত মাহাত বাড়ির নং : n0083 বয়স : 65 লিঙ্গ : পুরুষ			নাম : অহল্যা মাহাত স্বামীর নাম: নিতাই মাহাত বাড়ির নং : n0082 বয়স : 60 লিঙ্গ : মহিলা			নাম : দেবেন মাহাত পিতার নাম: আশুতোষ মাহাত বাড়ির নং : n0081 বয়স : 34 লিঙ্গ : পুরুষ		
442	WB/35/240/375219	ফটো উপলব্ধ	443	WNM1657634	ফটো উপলব্ধ	444	GPP0617209	ফটো উপলব্ধ
নাম : আশুতোষ মাহাত পিতার নাম: কালিপদ মাহাত বাড়ির নং : n0081 বয়স : 60 লিঙ্গ : পুরুষ			নাম : দীপঙ্কর মাহাত পিতার নাম: সন্তোষ মাহাত বাড়ির নং : n0080 বয়স : 32 লিঙ্গ : পুরুষ			নাম : নেপুরা মাহাত স্বামীর নাম: দানব মাহাত বাড়ির নং : n0069 বয়স : 60 লিঙ্গ : মহিলা		
445	GPP1328434	ফটো উপলব্ধ	446	WB/35/240/375203	ফটো উপলব্ধ	447	GPP2769826	ফটো উপলব্ধ
নাম : নির্মালা মাহাত স্বামীর নাম: সনাতন মাহাত বাড়ির নং : n0068 বয়স : 49 লিঙ্গ : মহিলা			নাম : সনাতন মাহাত পিতার নাম: আনন্দ মাহাত বাড়ির নং : n0068 বয়স : 50 লিঙ্গ : পুরুষ			নাম : শ্রীমতি মমতা মাহাত স্বামীর নাম: অমর মাহাত বাড়ির নং : n0067 বয়স : 36 লিঙ্গ : মহিলা		
448	GPP2325835	ফটো উপলব্ধ	449	GPP1928274	ফটো উপলব্ধ	450	GPP2611812	ফটো উপলব্ধ
নাম : সঞ্জতি মাহাত স্বামীর নাম: সমর মাহাত বাড়ির নং : n0067 বয়স : 41 লিঙ্গ : মহিলা			নাম : সমর মাহাত পিতার নাম: মহানন্দ মাহাত বাড়ির নং : n0067 বয়স : 42 লিঙ্গ : পুরুষ			নাম : ভানুমতি মাহাত স্বামীর নাম: মহানন্দ মাহাত বাড়ির নং : n0067 বয়স : 71 লিঙ্গ : মহিলা		

বিধানসভা নির্বাচনক্ষেত্রের নং, নাম : 245-পাড়া
ভাগ নং, নাম : 1-চিতরা,আনসারীপাড়া,মাহাত-রাজোয়াড়াপাড়া

451 নাম : মহানন্দ মাহাত পিতার নাম: ধ্রুপ মাহাত বাড়ির নং : n0067 বয়স : 76 লিঙ্গ : পুরুষ	GPP2611804 ফটো উপলব্ধ	452 নাম : অতুল মাহাত পিতার নাম: বাসুদেব মাহাত বাড়ির নং : n0066 বয়স : 35 লিঙ্গ : পুরুষ	WNM1462290 ফটো উপলব্ধ	453 নাম : মুণ্ড মাহাত স্বামীর নাম: আশু মাহাত বাড়ির নং : n0066 বয়স : 60 লিঙ্গ : মহিলা	WB/35/240/375251 ফটো উপলব্ধ
454 নাম : আশু মাহাত পিতার নাম: কেবল মাহাত বাড়ির নং : n0066 বয়স : 54 লিঙ্গ : পুরুষ	GPP1328087 ফটো উপলব্ধ	455 নাম : পার্বতি মাহাত স্বামীর নাম: সহদেব মাহাত বাড়ির নং : n0066 বয়স : 43 লিঙ্গ : মহিলা	GPP1927839 ফটো উপলব্ধ	456 নাম : সহদেব মাহাত পিতার নাম: কেবল মাহাত বাড়ির নং : n0066 বয়স : 60 লিঙ্গ : পুরুষ	WB/35/240/375266 ফটো উপলব্ধ
457 নাম : সরবালী মাহাত স্বামীর নাম: বাস মাহাত বাড়ির নং : n0066 বয়স : 57 লিঙ্গ : মহিলা	WB/35/240/375156 ফটো উপলব্ধ	458 নাম : নাসপতি মাহাত স্বামীর নাম: বিদেশী মাহাত বাড়ির নং : n0065 বয়স : 48 লিঙ্গ : মহিলা	GPP1327840 ফটো উপলব্ধ	459 নাম : বিদেশী মাহাত পিতার নাম: ভিখু মাহাত বাড়ির নং : n0065 বয়স : 50 লিঙ্গ : পুরুষ	WB/35/240/375144 ফটো উপলব্ধ
460 নাম : কার্তিক মাহাত পিতার নাম: ভিখু মাহাত বাড়ির নং : n0065 বয়স : 53 লিঙ্গ : পুরুষ	GPP0616623 ফটো উপলব্ধ	461 নাম : বিজলা মাহাত স্বামীর নাম: ঘাসিরাম মাহাত বাড়ির নং : n0064 বয়স : 42 লিঙ্গ : মহিলা	WNM1462357 ফটো উপলব্ধ	462 নাম : ঘাসিরাম মাহাত পিতার নাম: বাবুরাম মাহাত বাড়ির নং : n0064 বয়স : 49 লিঙ্গ : পুরুষ	GPP1326552 ফটো উপলব্ধ
463 নাম : সারণি মাহাত স্বামীর নাম: মাগারাম মাহাত বাড়ির নং : n0064 বয়স : 52 লিঙ্গ : মহিলা	GPP1928357 ফটো উপলব্ধ	464 নাম : মাগারাম মাহাত পিতার নাম: বাবুরাম মাহাত বাড়ির নং : n0064 বয়স : 57 লিঙ্গ : পুরুষ	WB/35/240/375320 ফটো উপলব্ধ	465 নাম : মালতি মাহাত স্বামীর নাম: রতন মাহাত বাড়ির নং : n0063 বয়স : 47 লিঙ্গ : মহিলা	GPP1928423 ফটো উপলব্ধ
466 নাম : রতন মাহাত পিতার নাম: যুধিষ্ঠির মাহাত বাড়ির নং : n0063 বয়স : 45 লিঙ্গ : মহিলা	WNM2618809 ফটো উপলব্ধ	467 নাম : ঝালু মাহাত স্বামীর নাম: যুধিষ্ঠির মাহাত বাড়ির নং : n0063 বয়স : 72 লিঙ্গ : মহিলা	WB/35/240/375252 ফটো উপলব্ধ	468 নাম : বন্দনা মাহাত স্বামীর নাম: ঝানিক মাহাত বাড়ির নং : n0062 বয়স : 31 লিঙ্গ : মহিলা	WNM1867159 ফটো উপলব্ধ
469 নাম : ঝানিক মাহাত পিতার নাম: রামদুলাল মাহাত বাড়ির নং : n0062 বয়স : 47 লিঙ্গ : পুরুষ	GPP1326214 ফটো উপলব্ধ	470 নাম : অলকা মাহাত স্বামীর নাম: মানিক মাহাত বাড়ির নং : n0062 বয়স : 37 লিঙ্গ : মহিলা	WNM0730648 ফটো উপলব্ধ	471 নাম : কমলা মাহাত স্বামীর নাম: রামদুলাল মাহাত বাড়ির নং : n0062 বয়স : 76 লিঙ্গ : মহিলা	WB/35/240/375048 ফটো উপলব্ধ
472 নাম : রামদুলাল মাহাত পিতার নাম: ছুট মাহাত বাড়ির নং : n0062 বয়স : 81 লিঙ্গ : পুরুষ	WB/35/240/375022 ফটো উপলব্ধ	473 নাম : অনিতা মাহাত স্বামীর নাম: রাজু মাহাত বাড়ির নং : n0061 বয়স : 38 লিঙ্গ : মহিলা	GPP2714335 ফটো উপলব্ধ	474 নাম : রাজু মাহাত পিতার নাম: বাবুরাম মাহাত বাড়ির নং : n0061 বয়স : 41 লিঙ্গ : পুরুষ	GPP2714319 ফটো উপলব্ধ
475 নাম : মুকেশ মাহাত পিতার নাম: শক্তিপদ মাহাত বাড়ির নং : n0061 বয়স : 29 লিঙ্গ : পুরুষ	WNM1867175 ফটো উপলব্ধ	476 নাম : রসনা মাহাত স্বামীর নাম: শক্তিপদ মাহাত বাড়ির নং : n0061 বয়স : 50 লিঙ্গ : মহিলা	WB/35/240/375050 ফটো উপলব্ধ	477 নাম : রিঙ্কু মাহাত পিতার নাম: সন্তোষ কুমার মাহাত বাড়ির নং : n0080 বয়স : 30 লিঙ্গ : মহিলা	WNM1775824 ফটো উপলব্ধ
478 নাম : ত্রিদিব কুমার মাহাত পিতার নাম: সন্তোষ কুমার মাহাত বাড়ির নং : এন0080 বয়স : 36 লিঙ্গ : পুরুষ	WNM0990671 ফটো উপলব্ধ	479 নাম : বেলারানী মাহাত স্বামীর নাম: সন্তোষ কুমার মাহাত বাড়ির নং : n0080 বয়স : 52 লিঙ্গ : মহিলা	WB/35/240/375406 ফটো উপলব্ধ	480 নাম : সন্তোষ কুমার মাহাত পিতার নাম: কালিপদ মাহাত বাড়ির নং : n0080 বয়স : 71 লিঙ্গ : পুরুষ	WB/35/240/375387 ফটো উপলব্ধ

বিধানসভা নির্বাচনক্ষেত্রের নং, নাম : 245-পাড়া
ভাগ নং, নাম : 1-চিতরা,আনসারীপাড়া,মাহাত-রাজোয়াড়াপাড়া

481	WNM1775972	ফটো উপলব্ধ	482	GPP2611358	ফটো উপলব্ধ	483	WNM1867142	ফটো উপলব্ধ
নাম : সাধনা মাহাত স্বামীর নাম: তপন মাহাত বাড়ির নং : n0079 বয়স : 31 লিঙ্গ : মহিলা			নাম : অম্বিকা মাহাত স্বামীর নাম: অনিল মাহাত বাড়ির নং : n0079 বয়স : 48 লিঙ্গ : মহিলা			নাম : জয়ন্ত মাহাত পিতার নাম: নেপাল মাহাত বাড়ির নং : n0079 বয়স : 32 লিঙ্গ : পুরুষ		
484	GPP1328095	ফটো উপলব্ধ	485	WB/35/240/375371	ফটো উপলব্ধ	486	WB/35/240/375026	ফটো উপলব্ধ
নাম : প্রমিলা মাহাত স্বামীর নাম: নেপাল মাহাত বাড়ির নং : n0079 বয়স : 56 লিঙ্গ : মহিলা			নাম : নেপাল মাহাত পিতার নাম: ভরত মাহাত বাড়ির নং : n0079 বয়স : 61 লিঙ্গ : পুরুষ			নাম : খাঁন্দ মাহাত পিতার নাম: বদি মাহাত বাড়ির নং : n0078 বয়স : 83 লিঙ্গ : পুরুষ		
487	WNM2663771	ফটো উপলব্ধ	488	WNM2647907	ফটো উপলব্ধ	489	WNM2677714	ফটো উপলব্ধ
নাম : সপ্তমী মাঝি স্বামীর নাম: দীনেশ মাঝি বাড়ির নং : চিত্রা বয়স : 23 লিঙ্গ : মহিলা			নাম : বর্ষা রায় স্বামীর নাম: সজল রায় বাড়ির নং : এন0124 বয়স : 21 লিঙ্গ : মহিলা			নাম : বিভীষণ রায় পিতার নাম: মকর রায় বাড়ির নং : 025 বয়স : 21 লিঙ্গ : পুরুষ		
490	WNM1462316	ফটো উপলব্ধ	491	WB/35/240/375389	ফটো উপলব্ধ	492	WNM1461748	ফটো উপলব্ধ
নাম : মালাবতী মাহাত স্বামীর নাম: বিবেকানন্দ মাহাত বাড়ির নং : n0077 বয়স : 34 লিঙ্গ : মহিলা			নাম : পূর্ণিমা মাহাত স্বামীর নাম: প্রহ্লাদ মাহাত বাড়ির নং : n0077 বয়স : 68 লিঙ্গ : মহিলা			নাম : সুশীলা মাহাত স্বামীর নাম: লাল্টু মাহাত বাড়ির নং : n0076 বয়স : 35 লিঙ্গ : মহিলা		
493	WNM1775998	ফটো উপলব্ধ	494	WNM1461722	ফটো উপলব্ধ	495	WB/35/240/375237	ফটো উপলব্ধ
নাম : লাল্টু মাহাত পিতার নাম: সাধুচরণ মাহাত বাড়ির নং : n0076 বয়স : 36 লিঙ্গ : পুরুষ			নাম : তাপস মাহাত পিতার নাম: শিবরাম মাহাত বাড়ির নং : n0074 বয়স : 36 লিঙ্গ : পুরুষ			নাম : শিবরাম মাহাত পিতার নাম: লক্ষন মাহাত বাড়ির নং : n0074 বয়স : 81 লিঙ্গ : পুরুষ		
496	GPP2769859	ফটো উপলব্ধ	497	WB/35/240/375145	ফটো উপলব্ধ	498	WB/35/240/375003	ফটো উপলব্ধ
নাম : শ্রীমতি জবারানী মাহাত স্বামীর নাম: পল্টু মাহাত বাড়ির নং : n0073 বয়স : 37 লিঙ্গ : মহিলা			নাম : ভানু মাহাত স্বামীর নাম: শুকদেব মাহাত বাড়ির নং : n0073 বয়স : 59 লিঙ্গ : মহিলা			নাম : শুকদেব মাহাত পিতার নাম: লক্ষন মাহাত বাড়ির নং : n0073 বয়স : 84 লিঙ্গ : পুরুষ		
499	GPP2325512	ফটো উপলব্ধ	500	GPP1928035	ফটো উপলব্ধ	501	WB/35/240/375064	ফটো উপলব্ধ
নাম : শান্তি মাহাত স্বামীর নাম: পবন মাহাত বাড়ির নং : n0072 বয়স : 43 লিঙ্গ : মহিলা			নাম : অনিতা মাহাত স্বামীর নাম: তপন মাহাত বাড়ির নং : n0071 বয়স : 50 লিঙ্গ : মহিলা			নাম : তপন মাহাত পিতার নাম: খাঁন্দ মাহাত বাড়ির নং : n0071 বয়স : 55 লিঙ্গ : পুরুষ		
502	GPP1927714	ফটো উপলব্ধ	503	WNM1811603	ফটো উপলব্ধ	504	GPP0616748	ফটো উপলব্ধ
নাম : সুভদ্রা মাহাত স্বামীর নাম: অবনী মাহাত বাড়ির নং : n0070 বয়স : 47 লিঙ্গ : মহিলা			নাম : অর্জুন মাহাত পিতার নাম: দানব মাহাত বাড়ির নং : n0069 বয়স : 33 লিঙ্গ : পুরুষ			নাম : রামকৃষ্ণ মাহাত পিতার নাম: গোউরচন্দ্র মাহাত বাড়ির নং : n0097 বয়স : 66 লিঙ্গ : পুরুষ		
505	WNM1461813	ফটো উপলব্ধ	506	WB/35/240/375437	ফটো উপলব্ধ	507	WNM1461805	ফটো উপলব্ধ
নাম : করুণা মাহাত স্বামীর নাম: রঞ্জিত মাহাত বাড়ির নং : n0096 বয়স : 48 লিঙ্গ : মহিলা			নাম : রঞ্জিত মাহাত পিতার নাম: রাজেন্দ্র মাহাত বাড়ির নং : n0096 বয়স : 52 লিঙ্গ : পুরুষ			নাম : নিরুপমা মাহাত স্বামীর নাম: সঞ্জয় মাহাত বাড়ির নং : n0095 বয়স : 35 লিঙ্গ : মহিলা		
508	GPP1928290	ফটো উপলব্ধ	509	WNM1775675	ফটো উপলব্ধ	510	GPP2714236	ফটো উপলব্ধ
নাম : সঞ্জয় মাহাত পিতার নাম: নির্মল মাহাত বাড়ির নং : n0095 বয়স : 42 লিঙ্গ : পুরুষ			নাম : পাইলট মাহাত পিতার নাম: গান্ধী মাহাত বাড়ির নং : n0111 বয়স : 31 লিঙ্গ : পুরুষ			নাম : সরোজ কুমার মাহাত পিতার নাম: গান্ধী মাহাত বাড়ির নং : n0111 বয়স : 38 লিঙ্গ : পুরুষ		

বিধানসভা নির্বাচনক্ষেত্রের নং, নাম : 245-পাড়া
ভাগ নং, নাম : 1-চিতরা,আনসারীপাড়া,মাহাত-রাজোয়াড়াপাড়া

511 নাম : লবিতা মাহাত স্বামীর নাম: প্রহ্লাদ মাহাত বাড়ির নং : n0110 বয়স : 63 লিঙ্গ : মহিলা	GPP1281500 ফটো উপলব্ধ	512 নাম : প্রহ্লাদ মাহাত স্বামীর নাম: হরিপদ মাহাত বাড়ির নং : n0110 বয়স : 68 লিঙ্গ : পুরুষ	WB/35/240/375410 ফটো উপলব্ধ	513 নাম : প্রমিলা মাহাত স্বামীর নাম: মনধূল মাহাত বাড়ির নং : n0109 বয়স : 71 লিঙ্গ : মহিলা	WB/35/240/375361 ফটো উপলব্ধ
514 নাম : পূর্ণিমা মাহাত স্বামীর নাম: নেপাল চন্দ্র মাহাত বাড়ির নং : n0108 বয়স : 32 লিঙ্গ : মহিলা	WNM1657576 ফটো উপলব্ধ	515 নাম : নেপাল চন্দ্র মাহাত পিতার নাম: গুহিরাম মাহাত বাড়ির নং : n0108 বয়স : 37 লিঙ্গ : পুরুষ	WNM0990655 ফটো উপলব্ধ	516 নাম : শান্ত মাহাত স্বামীর নাম: গোপাল মাহাত বাড়ির নং : n0108 বয়স : 49 লিঙ্গ : মহিলা	WNM1461847 ফটো উপলব্ধ
517 নাম : গোপাল মাহাত পিতার নাম: গুহিরাম মাহাত বাড়ির নং : n0108 বয়স : 49 লিঙ্গ : পুরুষ	GPP2325587 ফটো উপলব্ধ	518 নাম : বন্দনা মাহাত স্বামীর নাম: জীবন মাহাত বাড়ির নং : n0108 বয়স : 50 লিঙ্গ : মহিলা	WB/35/240/375362 ফটো উপলব্ধ	519 নাম : জীবন মাহাত পিতার নাম: গুহিরাম মাহাত বাড়ির নং : n0108 বয়স : 55 লিঙ্গ : পুরুষ	WB/35/240/375303 ফটো উপলব্ধ
520 নাম : সন্তোষ মাহাত পিতার নাম: পদ্ম মাহাত বাড়ির নং : n0107 বয়স : 59 লিঙ্গ : পুরুষ	WNM0731463 ফটো উপলব্ধ	521 নাম : ইন্দ্রজিৎ মাহাত পিতার নাম: বাউল মাহাত বাড়ির নং : n0106 বয়স : 29 লিঙ্গ : পুরুষ	WNM1867167 ফটো উপলব্ধ	522 নাম : দীপক মাহাত পিতার নাম: বাউল মাহাত বাড়ির নং : n0106 বয়স : 35 লিঙ্গ : পুরুষ	WNM1461839 ফটো উপলব্ধ
523 নাম : ভাগ্যবতী মাহাত স্বামীর নাম: আঘনী মাহাত বাড়ির নং : n0106 বয়স : 42 লিঙ্গ : মহিলা	WNM1559913 ফটো উপলব্ধ	524 নাম : আঘনী মাহাত পিতার নাম: বাউল মাহাত বাড়ির নং : n0106 বয়স : 59 লিঙ্গ : পুরুষ	WB/35/240/375224 ফটো উপলব্ধ	525 নাম : বাউল মাহাত পিতার নাম: রাধু মাহাত বাড়ির নং : n0106 বয়স : 71 লিঙ্গ : পুরুষ	WB/35/240/375178 ফটো উপলব্ধ
526 নাম : হারু মাহাত পিতার নাম: রাধু মাহাত বাড়ির নং : n0106 বয়স : 74 লিঙ্গ : পুরুষ	WB/35/240/375188 ফটো উপলব্ধ	527 নাম : রীনা মাহাত স্বামীর নাম: ফলারি মাহাত বাড়ির নং : n0105 বয়স : 49 লিঙ্গ : মহিলা	WB/35/240/375404 ফটো উপলব্ধ	528 নাম : নেবু মাহাত স্বামীর নাম: সভারাম মাহাত বাড়ির নং : n0105 বয়স : 66 লিঙ্গ : মহিলা	WB/35/240/375403 ফটো উপলব্ধ
529 নাম : দেবাশিষ মাহাত পিতার নাম: সুনীল মাহাত বাড়ির নং : n0104 বয়স : 30 লিঙ্গ : পুরুষ	WNM1775899 ফটো উপলব্ধ	530 নাম : গায়ত্রী মাহাত স্বামীর নাম: সুনীল মাহাত বাড়ির নং : n0104 বয়স : 59 লিঙ্গ : মহিলা	WB/35/240/375422 ফটো উপলব্ধ	531 নাম : দিলীপ কুমার মাহাত পিতার নাম: আনন্দলাল মাহাত বাড়ির নং : n0103 বয়স : 51 লিঙ্গ : পুরুষ	WB/35/240/375384 ফটো উপলব্ধ
532 নাম : অবিনাশ মাহাত পিতার নাম: আনন্দ মাহাত বাড়ির নং : n0103 বয়স : 47 লিঙ্গ : পুরুষ	GPP1281849 ফটো উপলব্ধ	533 নাম : ধুলা মাহাত স্বামীর নাম: আনন্দ মাহাত বাড়ির নং : n0103 বয়স : 74 লিঙ্গ : মহিলা	WB/35/240/375421 ফটো উপলব্ধ	534 নাম : শেফালী মাহাত স্বামীর নাম: ক্ষেপাকর মাহাত বাড়ির নং : n0101 বয়স : 40 লিঙ্গ : মহিলা	GPP2326601 ফটো উপলব্ধ
535 নাম : ক্ষেপাকর মাহাত পিতার নাম: বাবুরাম মাহাত বাড়ির নং : n0101 বয়স : 52 লিঙ্গ : পুরুষ	GPP2325975 ফটো উপলব্ধ	536 নাম : পূর্ণিমা মাহাত স্বামীর নাম: পল্টু মাহাত বাড়ির নং : n0101 বয়স : 56 লিঙ্গ : মহিলা	WNM1461821 ফটো উপলব্ধ	537 নাম : প্রমথ মাহাত পিতার নাম: বাবুরাম মাহাত বাড়ির নং : n0058 বয়স : 63 লিঙ্গ : পুরুষ	WB/35/240/375370 ফটো উপলব্ধ
538 নাম : তিলকা মাহাত স্বামীর নাম: প্রমথ মাহাত বাড়ির নং : n0058 বয়স : 57 লিঙ্গ : মহিলা	WB/35/240/375121 ফটো উপলব্ধ	539 নাম : ভীম চরন মাহাত পিতার নাম: সহন মাহাত বাড়ির নং : n0060 বয়স : 63 লিঙ্গ : পুরুষ	WNM2368876 ফটো উপলব্ধ	540 নাম : ধীরুবালা মাহাত স্বামীর নাম: মড়িরাম মাহাত বাড়ির নং : n0091 বয়স : 66 লিঙ্গ : মহিলা	GPP1281252 ফটো উপলব্ধ

বিধানসভা নির্বাচনক্ষেত্রের নং, নাম : 245-পাড়া
ভাগ নং, নাম : 1-চিতরা,আনসারীপাড়া,মাহাত-রাজোয়াড়াপাড়া

541 নাম : পবন মাহাত পিতার নাম: খান্দ মাহাত বাড়ির নং : n0072 বয়স : 49 লিঙ্গ : পুরুষ	WNM2369338 ফটো উপলব্ধ	542 নাম : বিনন্দ মাহাত পিতার নাম: আকালি মাহাত বাড়ির নং : নং042 বয়স : 24 লিঙ্গ : পুরুষ	WNM2474377 ফটো উপলব্ধ	543 নাম : সিতা মাহাত পিতার নাম: শান্তিরাম মাহাত বাড়ির নং : নং038 বয়স : 23 লিঙ্গ : মহিলা	WNM2514891 ফটো উপলব্ধ
544 নাম : নির্মল মাহাত পিতার নাম: পবন মাহাত বাড়ির নং : নং072 বয়স : 23 লিঙ্গ : পুরুষ	WNM2515005 ফটো উপলব্ধ	545 নাম : উপেন মাহাত পিতার নাম: সনাতন মাহাত বাড়ির নং : নং068 বয়স : 26 লিঙ্গ : পুরুষ	WNM2515047 ফটো উপলব্ধ	546 নাম : জয়শ্রী মাহাত পিতার নাম: অক্ষয় মাহাত বাড়ির নং : নং029 বয়স : 23 লিঙ্গ : মহিলা	WNM2515096 ফটো উপলব্ধ
547 নাম : তনুশ্রী মাহাত পিতার নাম: অজয় মাহাত বাড়ির নং : নং029 বয়স : 22 লিঙ্গ : মহিলা	WNM2515161 ফটো উপলব্ধ	548 নাম : মনপুরন মাহাত পিতার নাম: চুনারাম মাহাত বাড়ির নং : নং045 বয়স : 22 লিঙ্গ : পুরুষ	WNM2514578 ফটো উপলব্ধ	549 নাম : বকুল মাহাত স্বামীর নাম: তারকনাথ মাহাত বাড়ির নং : নং034 বয়স : 23 লিঙ্গ : মহিলা	WNM2514735 ফটো উপলব্ধ
550 নাম : গোবিন্দ মাহাত পিতার নাম: শ্রীচরন মাহাত বাড়ির নং : নং051 বয়স : 23 লিঙ্গ : পুরুষ	WNM2514750 ফটো উপলব্ধ	551 নাম : নিমাই চন্দ্র মাহাত পিতার নাম: মিন্তন মাহাত বাড়ির নং : n0177 বয়স : 38 লিঙ্গ : পুরুষ	GPP2501641 ফটো উপলব্ধ	552 নাম : প্রবিন মাহাত পিতার নাম: প্রহ্লাদ মাহাত বাড়ির নং : n0173 বয়স : 38 লিঙ্গ : পুরুষ	GPP2612174 ফটো উপলব্ধ
553 নাম : অনিমেস মাহাত পিতার নাম: পশুপতি মাহাত বাড়ির নং : নং047 বয়স : 22 লিঙ্গ : পুরুষ	WNM2515930 ফটো উপলব্ধ	554 নাম : মমতা মাহাত স্বামীর নাম: কর্ন মাহাত বাড়ির নং : নং027 বয়স : 36 লিঙ্গ : মহিলা	WNM2515989 ফটো উপলব্ধ	555 নাম : মল্লিকা মাহাত পিতার নাম: অভয় মাহাত বাড়ির নং : নং051 বয়স : 23 লিঙ্গ : মহিলা	WNM2514826 ফটো উপলব্ধ
556 নাম : বেলারানী মহতো পিতার নাম: রংগাল মহতো বাড়ির নং : এন0038 বয়স : 29 লিঙ্গ : মহিলা	WIT1744622 ফটো উপলব্ধ	557 নাম : জ্ঞান মাহাত পিতার নাম: বাবুরাম মাহাত বাড়ির নং : n0057 বয়স : 73 লিঙ্গ : পুরুষ	WB/35/240/375382 ফটো উপলব্ধ	558 নাম : অনিমেশ মাহাত পিতার নাম: অমল চন্দ্র মাহাত বাড়ির নং : এন0094 বয়স : 24 লিঙ্গ : পুরুষ	WNM2584415 ফটো উপলব্ধ
559 নাম : শকুন্তলা মাহাত স্বামীর নাম: গৌতম কুমার মাহাত বাড়ির নং : n0034 বয়স : 36 লিঙ্গ : মহিলা	WNM1775733 ফটো উপলব্ধ	560 নাম : হারধন মাহাত পিতার নাম: জ্যোতিলাল মাহাত বাড়ির নং : n0041 বয়স : 65 লিঙ্গ : পুরুষ	WNM2600559 ফটো উপলব্ধ	561 নাম : সাবু মাহাত স্বামীর নাম: হারাধন মাহাত বাড়ির নং : n0041 বয়স : 61 লিঙ্গ : মহিলা	WNM2600542 ফটো উপলব্ধ
562 নাম : সন্তা মাহাত স্বামীর নাম: বিশ্বজিৎ মাহাত বাড়ির নং : নং 36 বয়স : 27 লিঙ্গ : মহিলা	WNM2423630 ফটো উপলব্ধ	563 নাম : সরস্বতী মাহাত স্বামীর নাম: দেবাশিষ মাহাত বাড়ির নং : এন0104 বয়স : 29 লিঙ্গ : মহিলা	WNM2029825 ফটো উপলব্ধ	564 নাম : অঞ্জন কুমার মাহাত পিতার নাম: অমল মাহাত বাড়ির নং : n0051 বয়স : 36 লিঙ্গ : পুরুষ	GPP2769883 ফটো উপলব্ধ
565 নাম : নমিতা মাহাত স্বামীর নাম: পশুপতি মাহাত বাড়ির নং : n0113 বয়স : 46 লিঙ্গ : মহিলা	GPP2325660 ফটো উপলব্ধ	566 নাম : রুপু মাহাত স্বামীর নাম: গোপাল মাহাত বাড়ির নং : n0052 বয়স : 56 লিঙ্গ : মহিলা	WNM2531713 ফটো উপলব্ধ	567 নাম : সৃষ্টিধর মাহাত পিতার নাম: নকুল মাহাত বাড়ির নং : n0088 বয়স : 63 লিঙ্গ : পুরুষ	WNM2531143 ফটো উপলব্ধ
568 নাম : বিশ্বজিৎ মাহাতো পিতার নাম: গোপাল চন্দ্র মাহাত বাড়ির নং : n0052 বয়স : 36 লিঙ্গ : পুরুষ	GPP2769875 ফটো উপলব্ধ	569 নাম : শিখা রজক পিতার নাম: যুদহীন্দ্রীর রজক বাড়ির নং : চিত্রা বয়স : 23 লিঙ্গ : মহিলা	IAP2106029 ফটো উপলব্ধ	570 নাম : সাধু মাহাত পিতার নাম: লক্ষন মাহাত বাড়ির নং : n0076 বয়স : 57 লিঙ্গ : পুরুষ	WNM2532703 ফটো উপলব্ধ

বিধানসভা নির্বাচনক্ষেত্রের নং, নাম : 245-পাড়া
ভাগ নং, নাম : 1-চিতরা,আনসারীপাড়া,মাহাত-রাজোয়াড়াপাড়া

571	WNM2193043	ফটো উপলব্ধ	572	WNM2354439	ফটো উপলব্ধ	573	GPP2611994	ফটো উপলব্ধ
নাম : সঞ্চয়িতা মাহাত স্বামীর নাম: সুদর্শন মাহাত বাড়ির নং : এন0104 বয়স : 25 লিঙ্গ : মহিলা			নাম : সুজাতা মাহাত স্বামীর নাম: সুখেন্দু মাহাত বাড়ির নং : নং90 বয়স : 24 লিঙ্গ : মহিলা			নাম : রস্তা মাহাত স্বামীর নাম: শিবরাম মাহাত বাড়ির নং : n0074 বয়স : 55 লিঙ্গ : মহিলা		
574	WNM2532711	ফটো উপলব্ধ	575	WNM2423234	ফটো উপলব্ধ	576	WNM2350502	ফটো উপলব্ধ
নাম : অচলা মাহাত স্বামীর নাম: সাধু মাহাত বাড়ির নং : n0076 বয়স : 52 লিঙ্গ : মহিলা			নাম : ভাগ্য মাহাত স্বামীর নাম: তাপস মাহাত বাড়ির নং : নং 34 বয়স : 32 লিঙ্গ : মহিলা			নাম : অনিমা মাহাত পিতার নাম: প্রথম মাহাত বাড়ির নং : নং00 বয়স : 24 লিঙ্গ : মহিলা		
577	WNM2274900	ফটো উপলব্ধ	578	WNM2423218	ফটো উপলব্ধ	579	WNM2423416	ফটো উপলব্ধ
নাম : গৌরী বালা মাহাত স্বামীর নাম: মনিলাল মাহাত বাড়ির নং : n0102 বয়স : 54 লিঙ্গ : মহিলা			নাম : সঞ্জিত মাহাত পিতার নাম: পলটু মাহাত বাড়ির নং : নং 101 বয়স : 23 লিঙ্গ : পুরুষ			নাম : মঞ্জু মাহাত স্বামীর নাম: প্রবিন মাহাত বাড়ির নং : নং 63 বয়স : 43 লিঙ্গ : মহিলা		
580	WNM0990663	ফটো উপলব্ধ	581	WNM2355758	ফটো উপলব্ধ	582	WNM2625523	ফটো উপলব্ধ
নাম : সুদর্শন মাহাত পিতার নাম: সুনীল মাহাত বাড়ির নং : n0104 বয়স : 35 লিঙ্গ : পুরুষ			নাম : চায়না মাহাত স্বামীর নাম: কার্তিক মাহাত বাড়ির নং : n0053 বয়স : 51 লিঙ্গ : মহিলা			নাম : আশীষ মাহাত পিতার নাম: গণেশ মাহাত বাড়ির নং : এন0053 বয়স : 20 লিঙ্গ : পুরুষ		
583	WNM2356244	ফটো উপলব্ধ	584	WNM1461730	ফটো উপলব্ধ	585	WNM2423275	ফটো উপলব্ধ
নাম : চম্পাবালা মাহাত স্বামীর নাম: ভূদেবচন্দ্র মাহাত বাড়ির নং : n0027 বয়স : 51 লিঙ্গ : মহিলা			নাম : প্রতোষ মাহাত পিতার নাম: রসরাজ মাহাত বাড়ির নং : n0075 বয়স : 39 লিঙ্গ : পুরুষ			নাম : বিশুজিৎ মাহাত মায়ের নাম: অলকা মাহাত বাড়ির নং : নং 58 বয়স : 28 লিঙ্গ : পুরুষ		
586	WNM2424109	ফটো উপলব্ধ	587	WNM2424893	ফটো উপলব্ধ	588	WNM2095966	ফটো উপলব্ধ
নাম : মনোরঞ্জন মাহাত পিতার নাম: প্রদীপ কুমার মাহাত বাড়ির নং : নং 136 বয়স : 24 লিঙ্গ : পুরুষ			নাম : আল্পনা মাহাত পিতার নাম: অম্বুজ মাহাত বাড়ির নং : নং 131 বয়স : 23 লিঙ্গ : মহিলা			নাম : সুলেখা মাহাত স্বামীর নাম: অনাদি মাহাত বাড়ির নং : n0099 বয়স : 30 লিঙ্গ : মহিলা		
589	WNM2423952	ফটো উপলব্ধ	590	WNM2633402	ফটো উপলব্ধ	591	WNM2423358	ফটো উপলব্ধ
নাম : সুরেশ মাহাত পিতার নাম: নিতাই মাহাত বাড়ির নং : নং 125 বয়স : 24 লিঙ্গ : পুরুষ			নাম : সুধীর মাহাত পিতার নাম: ভাগবত মাহাত বাড়ির নং : এন0087 বয়স : 21 লিঙ্গ : পুরুষ			নাম : অন্নদা মাহাত স্বামীর নাম: সুদেব মাহাত বাড়ির নং : নং 99 বয়স : 28 লিঙ্গ : মহিলা		
592	WNM2423762	ফটো উপলব্ধ	593	WNM2423770	ফটো উপলব্ধ	594	WNM2649705	ফটো উপলব্ধ
নাম : সুদেব মাহাত পিতার নাম: নিত্যানন্দ মাহাত বাড়ির নং : নং 169 বয়স : 24 লিঙ্গ : পুরুষ			নাম : মিনিমোহন রায় পিতার নাম: বিরিশিষ রায় বাড়ির নং : নং 36 বয়স : 24 লিঙ্গ : পুরুষ			নাম : লক্ষ্মী রায় স্বামীর নাম: মিনিমোহন রায় বাড়ির নং : এন0128 বয়স : 21 লিঙ্গ : মহিলা		
595	WNM2423176	ফটো উপলব্ধ	596	WNM2354280	ফটো উপলব্ধ	597	WNM2357259	ফটো উপলব্ধ
নাম : পূজা মাহাত স্বামীর নাম: হরিপদ মাহাত বাড়ির নং : নং 28 বয়স : 24 লিঙ্গ : মহিলা			নাম : ইচ্ছা মাহাত স্বামীর নাম: অতুল মাহাত বাড়ির নং : নং00 বয়স : 29 লিঙ্গ : মহিলা			নাম : ফলারি মাহাত পিতার নাম: সর্বেশ্বর মাহাত বাড়ির নং : n0105 বয়স : 53 লিঙ্গ : পুরুষ		
598	WNM2356087	ফটো উপলব্ধ	599	WNM2657708	ফটো উপলব্ধ	600	GPP2501690	ফটো উপলব্ধ
নাম : বাসুদেব মাহাত পিতার নাম: কেবল মাহাত বাড়ির নং : n0066 বয়স : 61 লিঙ্গ : পুরুষ			নাম : বিজয় মাহাত পিতার নাম: সহদেব মাহাত বাড়ির নং : এন0066 বয়স : 21 লিঙ্গ : পুরুষ			নাম : অঞ্জনা মাহাত স্বামীর নাম: স্বপন মহতো বাড়ির নং : n0033 বয়স : 43 লিঙ্গ : মহিলা		

বিধানসভা নির্বাচনক্ষেত্রের নং, নাম : 245-পাড়া
ভাগ নং, নাম : 1-চিতরা,আনসারীপাড়া,মাহাত-রাজোয়াড়াপাড়া

601 নাম : অজিত মাহাত পিতার নাম: আশ্বিনী মাহাত বাড়ির নং : নং00 বয়স : 24 লিঙ্গ : পুরুষ	WNM2331643 ফটো উপলব্ধ	602 নাম : ডলি মাহাত স্বামীর নাম: অমল চন্দ্র মাহাত বাড়ির নং : নং00 বয়স : 43 লিঙ্গ : মহিলা	WNM2340172 ফটো উপলব্ধ	603 নাম : কৃষ্ণপদ মাহাত পিতার নাম: বাসুদেব মাহাত বাড়ির নং : নং00 বয়স : 24 লিঙ্গ : পুরুষ	WNM2351245 ফটো উপলব্ধ
604 নাম : জ্যোৎস্না মাহাত স্বামীর নাম: অমর মাহাত বাড়ির নং : নং00 বয়স : 27 লিঙ্গ : মহিলা	WNM2351559 ফটো উপলব্ধ	605 নাম : শেফালী মাহাত স্বামীর নাম: সঞ্জয় মাহাত বাড়ির নং : n0029 বয়স : 36 লিঙ্গ : মহিলা	WNM0728451 ফটো উপলব্ধ	606 নাম : পূর্ণিমা মাহাত স্বামীর নাম: বাটুল মাহাত বাড়ির নং : নং00 বয়স : 26 লিঙ্গ : মহিলা	WNM2351112 ফটো উপলব্ধ
607 নাম : নয়ন মাহাত পিতার নাম: তপন মাহাত বাড়ির নং : নং0 বয়স : 24 লিঙ্গ : পুরুষ	WNM2303535 ফটো উপলব্ধ	608 নাম : অপনা মাহাত স্বামীর নাম: বিনোদ মাহাত বাড়ির নং : নং00 বয়স : 26 লিঙ্গ : মহিলা	WNM2350262 ফটো উপলব্ধ	609 নাম : দুর্গা মাহাত পিতার নাম: প্রহ্লাদ চন্দ্র মাহাত বাড়ির নং : n0077 বয়স : 35 লিঙ্গ : মহিলা	WNM0990739 ফটো উপলব্ধ
610 নাম : অম্বু মাহাত পিতার নাম: মদন মাহাত বাড়ির নং : নং0056 বয়স : 24 লিঙ্গ : পুরুষ	WNM2303105 ফটো উপলব্ধ	611 নাম : কৈলাশচন্দ্র মাহাত পিতার নাম: অনিল মাহাত বাড়ির নং : n0026 বয়স : 49 লিঙ্গ : পুরুষ	WNM2356061 ফটো উপলব্ধ	612 নাম : রাকেশ মাহাত পিতার নাম: শক্তিপদ মাহাত বাড়ির নং : নং00 বয়স : 24 লিঙ্গ : পুরুষ	WNM2350817 ফটো উপলব্ধ
613 নাম : বাসুদেব মাহাত পিতার নাম: সনাতন মাহাত বাড়ির নং : n0028 বয়স : 57 লিঙ্গ : পুরুষ	WNM2357747 ফটো উপলব্ধ	614 নাম : মানিক কুমার মাহাত পিতার নাম: রামদুলাল মাহাত বাড়ির নং : n0062 বয়স : 59 লিঙ্গ : পুরুষ	WNM2354793 ফটো উপলব্ধ	615 নাম : প্রথমী মাহাত স্বামীর নাম: প্রিতোষ মাহাত বাড়ির নং : n0186 বয়স : 40 লিঙ্গ : মহিলা	WNM1559749 ফটো উপলব্ধ
616 নাম : রাখহরি মাহাত পিতার নাম: সর্বেশ্বর মাহাত বাড়ির নং : n0159 বয়স : 58 লিঙ্গ : পুরুষ	WNM2357879 ফটো উপলব্ধ	617 নাম : নিয়তি মাহাত স্বামীর নাম: রাখহরি মাহাত বাড়ির নং : এন0159 বয়স : 53 লিঙ্গ : মহিলা	WNM2635811 ফটো উপলব্ধ	618 নাম : ফাল্গুন মাহাত পিতার নাম: রাখহরি মাহাত বাড়ির নং : এন0159 বয়স : 21 লিঙ্গ : পুরুষ	WNM2635894 ফটো উপলব্ধ
619 নাম : উজ্জ্বল মাহাত পিতার নাম: রামদয়াল মাহাত বাড়ির নং : n0088 বয়স : 28 লিঙ্গ : পুরুষ	WNM1950963 ফটো উপলব্ধ	620 নাম : কল্যাণী মাহাত স্বামীর নাম: বাসুদেব মাহাত বাড়ির নং : n0028 বয়স : 48 লিঙ্গ : মহিলা	GPP1280783 ফটো উপলব্ধ	621 নাম : আলামনি মাহাত স্বামীর নাম: বঙ্কিম চন্দ্র মাহাত বাড়ির নং : n0077 বয়স : 63 লিঙ্গ : মহিলা	WNM2275022 ফটো উপলব্ধ
622 নাম : কিংস্কর মাহাতো পিতার নাম: রুপচাঁদ মাহাতো বাড়ির নং : n0043 বয়স : 68 লিঙ্গ : পুরুষ	GPP2611580 ফটো উপলব্ধ	623 নাম : অনিল মাহাত পিতার নাম: ভরত মাহাত বাড়ির নং : n0079 বয়স : 51 লিঙ্গ : পুরুষ	WNM2275170 ফটো উপলব্ধ	624 নাম : অমর মাহাত পিতার নাম: মহানন্দ মাহাত বাড়ির নং : n0172 বয়স : 38 লিঙ্গ : পুরুষ	GPP2501567 ফটো উপলব্ধ
625 নাম : ভারতী মাহাত স্বামীর নাম: বঙ্কিম মহাতো বাড়ির নং : n0044 বয়স : 66 লিঙ্গ : মহিলা	WNM2275071 ফটো উপলব্ধ	626 নাম : সীতারাম মাহাত পিতার নাম: ঘল্টু মাহাত বাড়ির নং : n0047 বয়স : 56 লিঙ্গ : পুরুষ	WNM2275097 ফটো উপলব্ধ	627 নাম : পানু মাহাত স্বামীর নাম: অভয় মাহাত বাড়ির নং : n0051 বয়স : 44 লিঙ্গ : মহিলা	GPP1326347 ফটো উপলব্ধ
628 নাম : রাহুল মাহাত পিতার নাম: বিজয় মাহাত বাড়ির নং : নং0097 বয়স : 24 লিঙ্গ : পুরুষ	WNM2303261 ফটো উপলব্ধ	629 নাম : অমর মাহাত পিতার নাম: প্রহ্লাদ মাহাত বাড়ির নং : নং00 বয়স : 27 লিঙ্গ : পুরুষ	WNM2351625 ফটো উপলব্ধ	630 নাম : বাবলু মাহাত পিতার নাম: মনভুল মাহাত বাড়ির নং : নং00 বয়স : 24 লিঙ্গ : পুরুষ	WNM2351526 ফটো উপলব্ধ

বিধানসভা নির্বাচনক্ষেত্রের নং, নাম : 245-পাড়া
ভাগ নং, নাম : 1-চিতরা,আনসারীপাড়া,মাহাত-রাজোয়াড়াপাড়া

631	WNM2340206	নাম : প্রসেনজিত মাহাত পিতার নাম: মনিলাল মাহাত বাড়ির নং : নং00 বয়স : 28 লিঙ্গ : পুরুষ	ফটো উপলব্ধ	632	WNM2302826	নাম : টিরঞ্জিত মাহাত পিতার নাম: ভূদেব চন্দ্র মাহাত বাড়ির নং : - বয়স : 24 লিঙ্গ : পুরুষ	ফটো উপলব্ধ	633	WNM2354686	নাম : সুলোচনা মাহাত স্বামীর নাম: ঠাকুরদাস মাহাত বাড়ির নং : নং00 বয়স : 37 লিঙ্গ : মহিলা	ফটো উপলব্ধ
634	WNM2302792	নাম : ক্ষমা মাহাত স্বামীর নাম: স্বপন মাহাত বাড়ির নং : - বয়স : 29 লিঙ্গ : মহিলা	ফটো উপলব্ধ	635	WNM2331155	নাম : শম্ভু মাহাত পিতার নাম: মদন মাহাত বাড়ির নং : নং059 বয়স : 24 লিঙ্গ : পুরুষ	ফটো উপলব্ধ	636	WNM2361939	নাম : অচিন্ত মাহাত পিতার নাম: গপাল মাহাত বাড়ির নং : নং00 বয়স : 24 লিঙ্গ : পুরুষ	ফটো উপলব্ধ
637	WNM2354488	নাম : সুজাতা মাহাত স্বামীর নাম: মনিকুমার মাহাত বাড়ির নং : নং00 বয়স : 35 লিঙ্গ : মহিলা	ফটো উপলব্ধ	638	WNM2362325	নাম : বুলেট মাহাত পিতার নাম: রাখহরি মাহাত বাড়ির নং : নং00 বয়স : 26 লিঙ্গ : পুরুষ	ফটো উপলব্ধ	639	WNM2302859	নাম : ধ্রুব মাহাত পিতার নাম: অম্বুজ মাহাত বাড়ির নং : এন0212 বয়স : 24 লিঙ্গ : পুরুষ	ফটো উপলব্ধ
640	WNM2302958	নাম : চিনিবাস মাহাত পিতার নাম: নেপাল মাহাত বাড়ির নং : - বয়স : 25 লিঙ্গ : পুরুষ	ফটো উপলব্ধ	641	WNM2350676	নাম : দিনেশ মাহাত পিতার নাম: জীবন মাহাত বাড়ির নং : নং00 বয়স : 24 লিঙ্গ : পুরুষ	ফটো উপলব্ধ	642	WNM2331676	নাম : জবা মাহাত স্বামীর নাম: নিমাই মাহাত বাড়ির নং : নং00 বয়স : 31 লিঙ্গ : মহিলা	ফটো উপলব্ধ
643	WNM2331288	নাম : মেখনাথ মাহাত পিতার নাম: রামকৃষ্ণ মাহাত বাড়ির নং : নং00 বয়স : 25 লিঙ্গ : পুরুষ	ফটো উপলব্ধ	644	WNM1750496	নাম : জবা মাহাত স্বামীর নাম: সুদীপ কুমার মাহাত বাড়ির নং : নং0190 বয়স : 30 লিঙ্গ : মহিলা	ফটো উপলব্ধ	645	WNM2036697	নাম : চন্দনা মাহাত স্বামীর নাম: মৃত্যুঞ্জয় মাহাত বাড়ির নং : নং0060 বয়স : 27 লিঙ্গ : মহিলা	ফটো উপলব্ধ
646	WNM2036655	নাম : আশিশ মাহাত পিতার নাম: সুনীল মাহাত বাড়ির নং : নং0104 বয়স : 27 লিঙ্গ : পুরুষ	ফটো উপলব্ধ	647	WNM2036663	নাম : বচন মাহাত পিতার নাম: চিত্তরঞ্জন মাহাত বাড়ির নং : নং0050 বয়স : 27 লিঙ্গ : পুরুষ	ফটো উপলব্ধ	648	WNM2627016	নাম : সাথী মাহাত স্বামীর নাম: বচন মাহাত বাড়ির নং : এন0050 বয়স : 22 লিঙ্গ : মহিলা	ফটো উপলব্ধ
649	WNM1775709	নাম : মনোজ মাহাত পিতার নাম: ভিষ্ণুকর মাহাত বাড়ির নং : নং0083 বয়স : 31 লিঙ্গ : পুরুষ	ফটো উপলব্ধ	650	WNM2522258	নাম : কড়িরাম মাহাত পিতার নাম: শ্রীকান্ত মাহাত বাড়ির নং : নং0083 বয়স : 65 লিঙ্গ : পুরুষ	ফটো উপলব্ধ	651	WB/35/240/375257	নাম : কুন্তি মাহাত স্বামীর নাম: কড়িরাম মাহাত বাড়ির নং : নং0083 বয়স : 58 লিঙ্গ : মহিলা	ফটো উপলব্ধ
652	WNM0990747	নাম : অহল্যা মাহাত পিতার নাম: যুধীষ্টির মাহাত বাড়ির নং : নং0063 বয়স : 43 লিঙ্গ : মহিলা	ফটো উপলব্ধ	653	WNM0729897	নাম : পৌতম মাহাত পিতার নাম: দীপক মাহাত বাড়ির নং : নং0071 বয়স : 36 লিঙ্গ : পুরুষ	ফটো উপলব্ধ	654	WNM1461755	নাম : সমীর মাহাত পিতার নাম: প্রহ্লাদ চন্দ্র মাহাত বাড়ির নং : নং0077 বয়স : 34 লিঙ্গ : পুরুষ	ফটো উপলব্ধ
655	WNM2036705	নাম : মুটিকা মাহাত স্বামীর নাম: অনিমেষ মাহাত বাড়ির নং : নং0083 বয়স : 29 লিঙ্গ : মহিলা	ফটো উপলব্ধ	656	WNM1461854	নাম : ভানু মাহাত স্বামীর নাম: সরোজ কুমার মাহাত বাড়ির নং : নং0111 বয়স : 37 লিঙ্গ : মহিলা	ফটো উপলব্ধ	657	WNM2036713	নাম : মনোজ মাহাত পিতার নাম: কার্তিক মাহাত বাড়ির নং : নং0065 বয়স : 27 লিঙ্গ : পুরুষ	ফটো উপলব্ধ
658	GPP0617258	নাম : প্রহ্লাদ চন্দ্র মাহাত পিতার নাম: নরেন্দ্রনাথ মাহাত বাড়ির নং : নং0077 বয়স : 71 লিঙ্গ : পুরুষ	ফটো উপলব্ধ	659	WNM2036721	নাম : রীতা মাহাত স্বামীর নাম: সুশান্ত মাহাত বাড়ির নং : নং0091 বয়স : 27 লিঙ্গ : মহিলা	ফটো উপলব্ধ	660	WNM2275014	নাম : বিবেকানন্দ মাহাত পিতার নাম: প্রহ্লাদ চন্দ্র মাহাত বাড়ির নং : নং0077 বয়স : 49 লিঙ্গ : পুরুষ	ফটো উপলব্ধ

বিধানসভা নির্বাচনক্ষেত্রের নং, নাম : 245-পাড়া
ভাগ নং, নাম : 1-চিতরা,আনসারীপাড়া,মাহাত-রাজোয়াড়াপাড়া

661	WNM1461714	নাম : বুনপুকী মাহাত স্বামীর নাম: গৌতম মাহাত বাড়ির নং : n0071 বয়স : 35 লিঙ্গ : মহিলা	ফটো উপলব্ধ	662	WB/35/240/375441	নাম : গাকী চন্দ্র মাহাত পিতার নাম: হরিপদ মাহাত বাড়ির নং : n0111 বয়স : 76 লিঙ্গ : পুরুষ	ফটো উপলব্ধ	663	WNM2275196	নাম : সঞ্জয় কুমার মাহাত পিতার নাম: বরণ চন্দ্র মাহাত বাড়ির নং : n0029 বয়স : 47 লিঙ্গ : পুরুষ	ফটো উপলব্ধ
664	GPP2769701	নাম : অনিমেষ্ মাহাত পিতার নাম: কড়িরাম মাহাত বাড়ির নং : n0083 বয়স : 38 লিঙ্গ : পুরুষ	ফটো উপলব্ধ	665	WNM1559822	নাম : সরোজ কুমার মাহাত পিতার নাম: কড়িরাম মাহাত বাড়ির নং : n0083 বয়স : 32 লিঙ্গ : পুরুষ	ফটো উপলব্ধ	666	WB/35/240/375380	নাম : জগবন্ধু মাহাত পিতার নাম: খগেন্দ্রনাথ মাহাত বাড়ির নং : n0031 বয়স : 66 লিঙ্গ : পুরুষ	ফটো উপলব্ধ
667	WB/35/240/375366	নাম : নিত্যানন্দ মাহাত পিতার নাম: কালিপদ মাহাত বাড়ির নং : n0082 বয়স : 49 লিঙ্গ : পুরুষ	ফটো উপলব্ধ	668	WNM2095917	নাম : কোহলী মাহাতাইন পিতার নাম: জ্যোতি মাহাতাইন বাড়ির নং : n0195 বয়স : 65 লিঙ্গ : মহিলা	ফটো উপলব্ধ	669	WNM2095958	নাম : মোমিতা রায় স্বামীর নাম: জিতেন রায় বাড়ির নং : n0129 বয়স : 29 লিঙ্গ : মহিলা	ফটো উপলব্ধ
670	GPP1928738	নাম : সত্যবান রায় পিতার নাম: মধুসূদন রায় বাড়ির নং : n0129 বয়স : 46 লিঙ্গ : পুরুষ	ফটো উপলব্ধ	671	WNM2274967	নাম : মুধুসূদন রয় পিতার নাম: উপেন্দ্র রয় বাড়ির নং : n0129 বয়স : 72 লিঙ্গ : পুরুষ	ফটো উপলব্ধ	672	WNM1775964	নাম : উমা রায় স্বামীর নাম: সত্যবান রায় বাড়ির নং : n0129 বয়স : 40 লিঙ্গ : মহিলা	ফটো উপলব্ধ
673	WNM0734004	নাম : জিতেন রায় পিতার নাম: মধুসূদন রায় বাড়ির নং : n0129 বয়স : 36 লিঙ্গ : পুরুষ	ফটো উপলব্ধ	674	GPP2326569	নাম : ক্ষেত্র রায় পিতার নাম: মধুসূদন রায় বাড়ির নং : n0129 বয়স : 47 লিঙ্গ : মহিলা	ফটো উপলব্ধ	675	WNM2274959	নাম : গায়ত্রী রয় স্বামীর নাম: মধুসূদন রয় বাড়ির নং : n0129 বয়স : 64 লিঙ্গ : মহিলা	ফটো উপলব্ধ
676	WNM1775907	নাম : রীনা রায় স্বামীর নাম: ক্ষেত্র রায় বাড়ির নং : n0129 বয়স : 34 লিঙ্গ : মহিলা	ফটো উপলব্ধ	677	WB/35/240/375383	নাম : বৃধু রায় পিতার নাম: খান্দু রায় বাড়ির নং : n0152 বয়স : 54 লিঙ্গ : পুরুষ	ফটো উপলব্ধ	678	WNM2369080	নাম : নিত্য রায় পিতার নাম: আনন্দ রায় বাড়ির নং : n0128 বয়স : 72 লিঙ্গ : পুরুষ	ফটো উপলব্ধ
679	GPP2612133	নাম : ফলারী রায় পিতার নাম: লক্ষ্মধর রায় বাড়ির নং : n0118 বয়স : 65 লিঙ্গ : পুরুষ	ফটো উপলব্ধ	680	WB/35/240/375408	নাম : তরুবালা রায় স্বামীর নাম: খান্দু রায় বাড়ির নং : n0152 বয়স : 76 লিঙ্গ : মহিলা	ফটো উপলব্ধ	681	GPP2770063	নাম : সরস্বতী রায় স্বামীর নাম: বিমল রায় বাড়ির নং : n0120 বয়স : 36 লিঙ্গ : মহিলা	ফটো উপলব্ধ
682	GPP1327493	নাম : অম্বরীশ রায় পিতার নাম: ক্ষুদিরাম রায় বাড়ির নং : n0138 বয়স : 41 লিঙ্গ : পুরুষ	ফটো উপলব্ধ	683	WNM2361871	নাম : জিতেন রায় পিতার নাম: আনন্দ রায় বাড়ির নং : nং00 বয়স : 24 লিঙ্গ : পুরুষ	ফটো উপলব্ধ	684	WNM1462266	নাম : শর্মিষ্ঠা রায় স্বামীর নাম: প্রদীপ রায় বাড়ির নং : n0151 বয়স : 41 লিঙ্গ : মহিলা	ফটো উপলব্ধ
685	WNM2368850	নাম : ভূদি রায় স্বামীর নাম: গোবর্দ্ধন রায় বাড়ির নং : n0117 বয়স : 49 লিঙ্গ : মহিলা	ফটো উপলব্ধ	686	WNM2354421	নাম : ছন্দা রায় স্বামীর নাম: সুমাধব রায় বাড়ির নং : nং00 বয়স : 28 লিঙ্গ : মহিলা	ফটো উপলব্ধ	687	GPP1928761	নাম : প্রদীপ রায় পিতার নাম: রসময় রায় বাড়ির নং : n0151 বয়স : 47 লিঙ্গ : পুরুষ	ফটো উপলব্ধ
688	WB/35/240/375105	নাম : করুণা রায় স্বামীর নাম: রসময় রায় বাড়ির নং : n0151 বয়স : 57 লিঙ্গ : মহিলা	ফটো উপলব্ধ	689	WNM2527018	নাম : শান্তিরাম রায় পিতার নাম: ভরত রায় বাড়ির নং : n0150 বয়স : 71 লিঙ্গ : পুরুষ	ফটো উপলব্ধ	690	WNM2423903	নাম : অন্নপূর্ণা রায় পিতার নাম: অনাথ বন্ধু রায় বাড়ির নং : নং 143 বয়স : 23 লিঙ্গ : মহিলা	ফটো উপলব্ধ

বিধানসভা নির্বাচনক্ষেত্রের নং, নাম : 245-পাড়া
ভাগ নং, নাম : 1-চিতরা,আনসারীপাড়া,মাহাত-রাজোয়াড়াপাড়া

691 নাম : মন্ত্রীপদ রায় পিতার নাম: সুরেন্দ্র রায় বাড়ির নং : n0137 বয়স : 61 লিঙ্গ : পুরুষ	WNM2369312 ফটো উপলব্ধ	692 নাম : নীলমাধব রায় পিতার নাম: দিলীপ রায় বাড়ির নং : n0122 বয়স : 41 লিঙ্গ : পুরুষ	GPP2326635 ফটো উপলব্ধ	693 নাম : জবা রায় স্বামীর নাম: মন্ত্রীপদ রায় বাড়ির নং : n0137 বয়স : 47 লিঙ্গ : মহিলা	WNM1776053 ফটো উপলব্ধ
694 নাম : কলাবতী রায় স্বামীর নাম: সুকদেব রায় বাড়ির নং : n0118 বয়স : 38 লিঙ্গ : মহিলা	WNM0733923 ফটো উপলব্ধ	695 নাম : কার্তিক রায় পিতার নাম: বিরিঞ্চি রায় বাড়ির নং : n0123 বয়স : 41 লিঙ্গ : পুরুষ	WNM1462407 ফটো উপলব্ধ	696 নাম : গনেশ রায় পিতার নাম: বিরিঞ্চি রায় বাড়ির নং : n0123 বয়স : 35 লিঙ্গ : পুরুষ	WNM1462217 ফটো উপলব্ধ
697 নাম : প্রতিমা রায় স্বামীর নাম: নীলমাধব রায় বাড়ির নং : n0122 বয়স : 38 লিঙ্গ : মহিলা	GPP2769974 ফটো উপলব্ধ	698 নাম : সুমাধব রায় পিতার নাম: দিলীপ কুমার রায় বাড়ির নং : n0122 বয়স : 40 লিঙ্গ : পুরুষ	GPP2326643 ফটো উপলব্ধ	699 নাম : মঙ্গলা রায় স্বামীর নাম: বিরিঞ্চি রায় বাড়ির নং : n0123 বয়স : 54 লিঙ্গ : মহিলা	WB/35/240/375112 ফটো উপলব্ধ
700 নাম : বিন্দু রায় স্বামীর নাম: দিলীপ রায় বাড়ির নং : n0122 বয়স : 71 লিঙ্গ : মহিলা	GPP2326510 ফটো উপলব্ধ	701 নাম : অশ্বিনী রায় পিতার নাম: ভাস্কর রায় বাড়ির নং : n0149 বয়স : 35 লিঙ্গ : পুরুষ	WNM1462258 ফটো উপলব্ধ	702 নাম : গোলাপ রায় স্বামীর নাম: শান্তিরাম রায় বাড়ির নং : n0150 বয়স : 66 লিঙ্গ : মহিলা	GPP1928753 ফটো উপলব্ধ
703 নাম : কাঞ্চন রায় পিতার নাম: শান্তিরাম রায় বাড়ির নং : n0150 বয়স : 34 লিঙ্গ : পুরুষ	WNM1462373 ফটো উপলব্ধ	704 নাম : তাপস রায় পিতার নাম: বৃধু রায় বাড়ির নং : nং 152 বয়স : 29 লিঙ্গ : পুরুষ	WNM2423655 ফটো উপলব্ধ	705 নাম : বিশুজিৎ রায় পিতার নাম: ফুচু রাম রায় বাড়ির নং : nং 145 বয়স : 24 লিঙ্গ : পুরুষ	WNM2423887 ফটো উপলব্ধ
706 নাম : শান্তি রায় স্বামীর নাম: পল্টু রায় বাড়ির নং : n0124 বয়স : 55 লিঙ্গ : মহিলা	WB/35/240/375095 ফটো উপলব্ধ	707 নাম : বিপ্লব কুমার রায় পিতার নাম: মন্ত্রীপদ রায় বাড়ির নং : nং 123 বয়স : 24 লিঙ্গ : পুরুষ	WNM2424067 ফটো উপলব্ধ	708 নাম : মানিক রায় পিতার নাম: সুভাষ রায় বাড়ির নং : n0149 বয়স : 35 লিঙ্গ : পুরুষ	WNM0990606 ফটো উপলব্ধ
709 নাম : মালতী রায় স্বামীর নাম: মানিক রায় বাড়ির নং : n0149 বয়স : 30 লিঙ্গ : মহিলা	WNM1775766 ফটো উপলব্ধ	710 নাম : ভাস্কর রায় পিতার নাম: সুধীর রায় বাড়ির নং : n0149 বয়স : 60 লিঙ্গ : পুরুষ	GPP1280791 ফটো উপলব্ধ	711 নাম : পল্টু রায় পিতার নাম: গোবর্ধন রায় বাড়ির নং : n0124 বয়স : 60 লিঙ্গ : পুরুষ	WNM2688695 ফটো উপলব্ধ
712 নাম : বিপিন রায় পিতার নাম: পেলারাম রায় বাড়ির নং : n0183 বয়স : 40 লিঙ্গ : পুরুষ	GPP2501823 ফটো উপলব্ধ	713 নাম : সজল রায় পিতার নাম: সুধেন রায় বাড়ির নং : nং00 বয়স : 24 লিঙ্গ : পুরুষ	WNM2351195 ফটো উপলব্ধ	714 নাম : উজ্জল কুমার রায় পিতার নাম: খেদন চন্দ্র রায় বাড়ির নং : n0156 বয়স : 41 লিঙ্গ : পুরুষ	GPP2077659 ফটো উপলব্ধ
715 নাম : অরুণ রায় পিতার নাম: বলরাম রায় বাড়ির নং : n0120 বয়স : 64 লিঙ্গ : পুরুষ	WNM2532414 ফটো উপলব্ধ	716 নাম : মৃগেন রায় পিতার নাম: বলরাম রায় বাড়ির নং : n0120 বয়স : 54 লিঙ্গ : পুরুষ	WNM2530038 ফটো উপলব্ধ	717 নাম : সৌমেন্দু রায় পিতার নাম: অনাথবন্ধু রায় বাড়ির নং : nং00 বয়স : 24 লিঙ্গ : পুরুষ	WNM2349819 ফটো উপলব্ধ
718 নাম : মনোজ মাহাত মায়ের নাম: বৃধনী মাহাত বাড়ির নং : nং 48 বয়স : 24 লিঙ্গ : পুরুষ	WNM2582765 ফটো উপলব্ধ	719 নাম : গণেশ রায় পিতার নাম: দিলীপ রায় বাড়ির নং : nং 122 বয়স : 29 লিঙ্গ : পুরুষ	WNM2582781 ফটো উপলব্ধ	720 নাম : শান্তনু রায় পিতার নাম: বিমল রায় বাড়ির নং : এন120 বয়স : 21 লিঙ্গ : পুরুষ	WNM2560753 ফটো উপলব্ধ

বিধানসভা নির্বাচনক্ষেত্রের নং, নাম : 245-পাড়া
ভাগ নং, নাম : 1-চিতরা,আনসারীপাড়া,মাহাত-রাজোয়াড়াপাড়া

721	WNM2560423	নাম : লক্ষ্মী রায় পিতার নাম: অনাথবন্ধু রায় বাড়ির নং : নং143 বয়স : 21 লিঙ্গ : মহিলা	ফটো উপলব্ধ	722	WNM2562064	নাম : শিশু রায় পিতার নাম: শক্তিপদ রায় বাড়ির নং : নং132 বয়স : 22 লিঙ্গ : পুরুষ	ফটো উপলব্ধ	723	WNM1775980	নাম : অম্বরিশ রায় পিতার নাম: শোভাকর রায় বাড়ির নং : n0154 বয়স : 33 লিঙ্গ : পুরুষ	ফটো উপলব্ধ
724	WNM1867191	নাম : শম্ভুনাথ রায় পিতার নাম: শোভাকর রায় বাড়ির নং : n0154 বয়স : 30 লিঙ্গ : পুরুষ	ফটো উপলব্ধ	725	WNM0990622	নাম : অম্বরীশ কুমার রায় পিতার নাম: খেদন চন্দ্র রায় বাড়ির নং : n0156 বয়স : 36 লিঙ্গ : পুরুষ	ফটো উপলব্ধ	726	GPP2501807	নাম : বিমল রায় পিতার নাম: অনাদি রায় বাড়ির নং : n0120 বয়স : 38 লিঙ্গ : পুরুষ	ফটো উপলব্ধ
727	WB/35/240/375160	নাম : ঠান্ডা রায় পিতার নাম: শোভাকর রায় বাড়ির নং : n0154 বয়স : 56 লিঙ্গ : পুরুষ	ফটো উপলব্ধ	728	WNM1462423	নাম : নীলমণি রায় স্বামীর নাম: মনোহর রায় বাড়ির নং : n0116 বয়স : 45 লিঙ্গ : মহিলা	ফটো উপলব্ধ	729	GPP0618843	নাম : সুন্দরু রায় স্বামীর নাম: রক্ষাকর রায় বাড়ির নং : n0153 বয়স : 60 লিঙ্গ : মহিলা	ফটো উপলব্ধ
730	WB/35/240/375294	নাম : শোভাকর রায় পিতার নাম: সুবীর রায় বাড়ির নং : n0154 বয়স : 63 লিঙ্গ : পুরুষ	ফটো উপলব্ধ	731	WNM2514768	নাম : বুনি রায় স্বামীর নাম: অশ্বিনী রায় বাড়ির নং : নং149 বয়স : 23 লিঙ্গ : মহিলা	ফটো উপলব্ধ	732	WNM2368868	নাম : গোবর্দন রায় পিতার নাম: শশি রায় বাড়ির নং : n0117 বয়স : 53 লিঙ্গ : পুরুষ	ফটো উপলব্ধ
733	WNM2369064	নাম : বিরিকি রায় পিতার নাম: রামপদ রায় বাড়ির নং : n0123 বয়স : 71 লিঙ্গ : পুরুষ	ফটো উপলব্ধ	734	WB/35/240/375293	নাম : আকাশ রায় পিতার নাম: ফকির রায় বাড়ির নং : n0119 বয়স : 59 লিঙ্গ : পুরুষ	ফটো উপলব্ধ	735	WNM2036671	নাম : ছলনা রায় স্বামীর নাম: তপন কুমার রায় বাড়ির নং : n0139 বয়স : 28 লিঙ্গ : মহিলা	ফটো উপলব্ধ
736	WB/35/240/375372	নাম : পরিকিৎ রায় পিতার নাম: কেনারাম রায় বাড়ির নং : n0134 বয়স : 71 লিঙ্গ : মহিলা	ফটো উপলব্ধ	737	GPP2326494	নাম : জগৎ রায় পিতার নাম: পরিকিৎ রায় বাড়ির নং : n0134 বয়স : 49 লিঙ্গ : পুরুষ	ফটো উপলব্ধ	738	WB/35/240/375308	নাম : অবনী রায় পিতার নাম: লদু রায় বাড়ির নং : n0131 বয়স : 66 লিঙ্গ : পুরুষ	ফটো উপলব্ধ
739	WB/35/240/375248	নাম : সন্তোষ রায় পিতার নাম: লদু রায় বাড়ির নং : n0131 বয়স : 71 লিঙ্গ : পুরুষ	ফটো উপলব্ধ	740	GPP2326379	নাম : কালি রায় স্বামীর নাম: সন্তোষ রায় বাড়ির নং : n0131 বয়স : 63 লিঙ্গ : মহিলা	ফটো উপলব্ধ	741	WNM1657725	নাম : লোকেশ রায় পিতার নাম: সন্তোষ রায় বাড়ির নং : n0131 বয়স : 35 লিঙ্গ : পুরুষ	ফটো উপলব্ধ
742	WNM1989664	নাম : কালিপদ রায় মায়ের নাম: সন্ধ্যা রায় বাড়ির নং : n0116 বয়স : 30 লিঙ্গ : পুরুষ	ফটো উপলব্ধ	743	WNM1989672	নাম : অপূর্ব রায় পিতার নাম: অশ্বিনী রায় বাড়ির নং : n0145 বয়স : 29 লিঙ্গ : পুরুষ	ফটো উপলব্ধ	744	WB/35/240/375157	নাম : হীরালাল রায় পিতার নাম: নৃত্য রায় বাড়ির নং : n0128 বয়স : 52 লিঙ্গ : পুরুষ	ফটো উপলব্ধ
745	WB/35/240/375309	নাম : অঞ্জনা রায় স্বামীর নাম: অবনী রায় বাড়ির নং : n0131 বয়স : 59 লিঙ্গ : মহিলা	ফটো উপলব্ধ	746	WB/35/240/375310	নাম : সন্ধ্যা রায় স্বামীর নাম: শক্তিপদ রায় বাড়ির নং : n0132 বয়স : 54 লিঙ্গ : মহিলা	ফটো উপলব্ধ	747	GPP2326536	নাম : অম্বাদী রায় স্বামীর নাম: ধনঞ্জয় রায় বাড়ির নং : n0133 বয়স : 62 লিঙ্গ : মহিলা	ফটো উপলব্ধ
748	WNM0990564	নাম : তপন রায় পিতার নাম: ধনঞ্জয় রায় বাড়ির নং : n0133 বয়স : 38 লিঙ্গ : পুরুষ	ফটো উপলব্ধ	749	WNM1560374	নাম : পদ্মা রায় স্বামীর নাম: তপন রায় বাড়ির নং : n0133 বয়স : 33 লিঙ্গ : মহিলা	ফটো উপলব্ধ	750	WNM1775840	নাম : স্বপন রায় পিতার নাম: ধনঞ্জয় রায় বাড়ির নং : n0133 বয়স : 35 লিঙ্গ : পুরুষ	ফটো উপলব্ধ

বিধানসভা নির্বাচনক্ষেত্রের নং, নাম : 245-পাড়া
ভাগ নং, নাম : 1-চিতরা,আনসারীপাড়া,মাহাত-রাজোয়াড়াপাড়া

751	WNM1775857	ফটো উপলব্ধ	752	WNM0990580	ফটো উপলব্ধ	753	WNM1867332	ফটো উপলব্ধ
নাম : বন্দনা রায় স্বামীর নাম : স্বপন রায় বাড়ির নং : n0133 বয়স : 31 লিঙ্গ : মহিলা			নাম : অক্ষর রায় পিতার নাম : পল্টু রায় বাড়ির নং : n0124 বয়স : 36 লিঙ্গ : পুরুষ			নাম : বন্দনা রায় স্বামীর নাম : অক্ষর রায় বাড়ির নং : n0124 বয়স : 33 লিঙ্গ : মহিলা		
754	WB/35/240/375215	ফটো উপলব্ধ	755	WB/35/240/375216	ফটো উপলব্ধ	756	GPP1326107	ফটো উপলব্ধ
নাম : পেলারাম রায় পিতার নাম : গোবর্ধন রায় বাড়ির নং : n0125 বয়স : 78 লিঙ্গ : পুরুষ			নাম : নারায়নী রায় স্বামীর নাম : পেলারাম রায় বাড়ির নং : n0125 বয়স : 75 লিঙ্গ : মহিলা			নাম : বিজয় রায় পিতার নাম : পেলারাম রায় বাড়ির নং : n0125 বয়স : 51 লিঙ্গ : পুরুষ		
757	GPP2770071	ফটো উপলব্ধ	758	GPP2769990	ফটো উপলব্ধ	759	WB/35/240/375367	ফটো উপলব্ধ
নাম : লক্ষী রায়(মিশ্র) স্বামীর নাম : বিজয় রায় বাড়ির নং : n0125 বয়স : 41 লিঙ্গ : মহিলা			নাম : সাধন কুমার রায় পিতার নাম : পেলারাম রায় বাড়ির নং : n0125 বয়স : 40 লিঙ্গ : পুরুষ			নাম : বিপদভঞ্জন রায় পিতার নাম : ভূপেন্দ্র রায় বাড়ির নং : n0126 বয়স : 66 লিঙ্গ : পুরুষ		
760	GPP1928720	ফটো উপলব্ধ	761	WNM2036689	ফটো উপলব্ধ	762	WB/35/240/375096	ফটো উপলব্ধ
নাম : অম্বিকা রায় স্বামীর নাম : বিপদভঞ্জন রায় বাড়ির নং : n0126 বয়স : 57 লিঙ্গ : মহিলা			নাম : সোনা গাঙ্গুলী রায় স্বামীর নাম : রাজেশ রায় বাড়ির নং : n0138 বয়স : 27 লিঙ্গ : মহিলা			নাম : রূপবালা রায় স্বামীর নাম : বলরাম রায় বাড়ির নং : n0120 বয়স : 79 লিঙ্গ : মহিলা		
763	GPP2326411	ফটো উপলব্ধ	764	WNM1462431	ফটো উপলব্ধ	765	WB/35/240/375314	ফটো উপলব্ধ
নাম : ভাদু রায় স্বামীর নাম : মুগেন রায় বাড়ির নং : n0120 বয়স : 48 লিঙ্গ : মহিলা			নাম : ছায়া রায় স্বামীর নাম : বিবেক রায় বাড়ির নং : n0119 বয়স : 45 লিঙ্গ : মহিলা			নাম : বিবেক রায় পিতার নাম : ফকির রায় বাড়ির নং : n0119 বয়স : 49 লিঙ্গ : পুরুষ		
766	GPP1369362	ফটো উপলব্ধ	767	WB/35/240/375326	ফটো উপলব্ধ	768	WNM1462183	ফটো উপলব্ধ
নাম : বীরেন রায় পিতার নাম : রয় রয় বাড়ির নং : n0148 বয়স : 43 লিঙ্গ : পুরুষ			নাম : সন্ধ্যা রায় স্বামীর নাম : আকাশ রায় বাড়ির নং : n0119 বয়স : 52 লিঙ্গ : মহিলা			নাম : কুন্তিলাস রায় পিতার নাম : আকাশ রায় বাড়ির নং : n0119 বয়স : 35 লিঙ্গ : পুরুষ		
769	WNM0990630	ফটো উপলব্ধ	770	WNM2275089	ফটো উপলব্ধ	771	WB/35/240/375063	ফটো উপলব্ধ
নাম : রূপা রায় স্বামীর নাম : উজ্জ্বল কুমার রায় বাড়ির নং : n0156 বয়স : 35 লিঙ্গ : মহিলা			নাম : খেদন চন্দ্র রায় পিতার নাম : প্রেমাঙ্কর রায় বাড়ির নং : n0156 বয়স : 74 লিঙ্গ : পুরুষ			নাম : দিলীপ রায় পিতার নাম : গুরুপদ রায় বাড়ির নং : n0122 বয়স : 59 লিঙ্গ : পুরুষ		
772	WNM0990572	ফটো উপলব্ধ	773	WNM1462209	ফটো উপলব্ধ	774	WB/35/240/375100	ফটো উপলব্ধ
নাম : প্রতিমা রায় স্বামীর নাম : সিদ্ধেশ্বর রায় বাড়ির নং : n0121 বয়স : 37 লিঙ্গ : মহিলা			নাম : বৃধেশ্বর রায় পিতার নাম : আনন্দ রায় বাড়ির নং : 102 বয়স : 40 লিঙ্গ : পুরুষ			নাম : আনন্দ রায় পিতার নাম : হগেরু রায় বাড়ির নং : n0121 বয়স : 63 লিঙ্গ : পুরুষ		
775	WB/35/240/375125	ফটো উপলব্ধ	776	WNM2350106	ফটো উপলব্ধ	777	WB/35/240/375097	ফটো উপলব্ধ
নাম : গীতা রায় স্বামীর নাম : আনন্দ রায় বাড়ির নং : n0121 বয়স : 57 লিঙ্গ : মহিলা			নাম : টুম্পা রায় স্বামীর নাম : বিধান চন্দ্র রায় বাড়ির নং : নং00 বয়স : 30 লিঙ্গ : মহিলা			নাম : সভারানী রায় স্বামীর নাম : অরুণ রায় বাড়ির নং : n0120 বয়স : 52 লিঙ্গ : মহিলা		
778	WNM2330918	ফটো উপলব্ধ	779	WNM1462191	ফটো উপলব্ধ	780	GPP0618819	ফটো উপলব্ধ
নাম : পূজা রায় স্বামীর নাম : কাশিক রায় বাড়ির নং : n00 বয়স : 31 লিঙ্গ : মহিলা			নাম : ধীরেন রায় পিতার নাম : বলরাম রায় বাড়ির নং : n0120 বয়স : 49 লিঙ্গ : পুরুষ			নাম : গায়ত্রী রায় স্বামীর নাম : ভাস্কর রায় বাড়ির নং : n0155 বয়স : 65 লিঙ্গ : মহিলা		

বিধানসভা নির্বাচনক্ষেত্রের নং, নাম : 245-পাড়া
ভাগ নং, নাম : 1-চিতরা,আনসারীপাড়া,মাহাত-রাজোয়াড়াপাড়া

781	WNM2275154	ফটো উপলব্ধ	782	WNM2274975	ফটো উপলব্ধ	783	WNM2138121	ফটো উপলব্ধ
নাম : শোভারানী রায় স্বামীর নাম: খেদন চন্দ্র রায় বাড়ির নং : n0156 বয়স : 69 লিঙ্গ : মহিলা			নাম : মিহির কুমার রয় পিতার নাম: যুধিষ্ঠির রায় বাড়ির নং : n0141 বয়স : 54 লিঙ্গ : পুরুষ			নাম : জয় বিজয় রায় পিতার নাম: বিরিঞ্চি রায় বাড়ির নং : n0123 বয়স : 26 লিঙ্গ : পুরুষ		
784	WNM2138105	ফটো উপলব্ধ	785	WNM2138170	ফটো উপলব্ধ	786	WNM2138089	ফটো উপলব্ধ
নাম : বাবন রায় পিতার নাম: মন্ত্রীপদ রায় বাড়ির নং : n0137 বয়স : 25 লিঙ্গ : পুরুষ			নাম : সুদর্শন রায় পিতার নাম: মকর রায় বাড়ির নং : n0201 বয়স : 26 লিঙ্গ : পুরুষ			নাম : শোভা রায় স্বামীর নাম: বিষ্ণু চরন রায় বাড়ির নং : এন0146 বয়স : 26 লিঙ্গ : মহিলা		
787	WNM2036887	ফটো উপলব্ধ	788	WNM2647915	ফটো উপলব্ধ	789	GPP2326452	ফটো উপলব্ধ
নাম : দীনবন্ধু রায় পিতার নাম: বিরিঞ্চি রায় বাড়ির নং : n0123 বয়স : 27 লিঙ্গ : পুরুষ			নাম : ক্রান্তি রায় স্বামীর নাম: দীনবন্ধু রায় বাড়ির নং : এন0123 বয়স : 22 লিঙ্গ : মহিলা			নাম : অসিমা রায় স্বামীর নাম: হীরালাল রায় বাড়ির নং : n0128 বয়স : 49 লিঙ্গ : মহিলা		
790	WNM2259265	ফটো উপলব্ধ	791	WB/35/240/375230	ফটো উপলব্ধ	792	WNM2057610	ফটো উপলব্ধ
নাম : সম্পা রায় স্বামীর নাম: অম্বরীশ কুমার রায় বাড়ির নং : 130 বয়স : 24 লিঙ্গ : মহিলা			নাম : শক্তিপদ রায় পিতার নাম: নদের চাঁদ রায় বাড়ির নং : n0132 বয়স : 54 লিঙ্গ : পুরুষ			নাম : মালা রায় স্বামীর নাম: সুনীল রায় বাড়ির নং : n0193 বয়স : 33 লিঙ্গ : মহিলা		
793	WNM2065803	ফটো উপলব্ধ	794	GPP2501831	ফটো উপলব্ধ	795	WNM2036762	ফটো উপলব্ধ
নাম : সবিতা রায় স্বামীর নাম: কালিপদ রায় বাড়ির নং : n0194 বয়স : 31 লিঙ্গ : মহিলা			নাম : পার্বতী গাঙ্গুলি স্বামীর নাম: অম্বরীশ রায় বাড়ির নং : n0138 বয়স : 40 লিঙ্গ : মহিলা			নাম : মৈত্রী রায় স্বামীর নাম: অম্বরীশ রায় বাড়ির নং : n0154 বয়স : 31 লিঙ্গ : মহিলা		
796	WNM2661312	ফটো উপলব্ধ	797	WNM2036812	ফটো উপলব্ধ	798	WNM2036788	ফটো উপলব্ধ
নাম : সন্তোষী রায় স্বামীর নাম: শত্ননাথ রায় বাড়ির নং : এন0154 বয়স : 27 লিঙ্গ : মহিলা			নাম : অস্তিতা রায় স্বামীর নাম: বিজয় রায় বাড়ির নং : n0144 বয়স : 31 লিঙ্গ : মহিলা			নাম : ভগীরথ রায় পিতার নাম: মিহির রায় বাড়ির নং : n0141 বয়স : 27 লিঙ্গ : পুরুষ		
799	WB/35/240/375675	ফটো উপলব্ধ	800	WB/35/240/375677	ফটো উপলব্ধ	801	GPP0618330	ফটো উপলব্ধ
নাম : দুর্গা রায় স্বামীর নাম: কানু রায় বাড়ির নং : n0115 বয়স : 82 লিঙ্গ : মহিলা			নাম : নুনি রায় স্বামীর নাম: মকর রায় বাড়ির নং : n0115 বয়স : 59 লিঙ্গ : মহিলা			নাম : ঝুমুরি রায় পিতার নাম: কানু রায় বাড়ির নং : n0115 বয়স : 57 লিঙ্গ : পুরুষ		
802	GPP1928589	ফটো উপলব্ধ	803	WNM2661353	ফটো উপলব্ধ	804	GPP2612117	ফটো উপলব্ধ
নাম : মিত্র রায় স্বামীর নাম: ঝুমুরী রায় বাড়ির নং : n0115 বয়স : 51 লিঙ্গ : মহিলা			নাম : দুর্ঘোধন রায় পিতার নাম: ঝুমুরী রায় বাড়ির নং : এন0115 বয়স : 20 লিঙ্গ : পুরুষ			নাম : সন্ধ্যা রায় স্বামীর নাম: কৃষ্ণপদ রায় বাড়ির নং : n0116 বয়স : 73 লিঙ্গ : মহিলা		
805	WNM1462415	ফটো উপলব্ধ	806	GPP2612141	ফটো উপলব্ধ	807	WNM1462365	ফটো উপলব্ধ
নাম : সুনীল রায় পিতার নাম: কৃষ্ণপদ রায় বাড়ির নং : n0116 বয়স : 40 লিঙ্গ : পুরুষ			নাম : শকুন্তলা রায় স্বামীর নাম: ফলারী রায় বাড়ির নং : n0118 বয়স : 57 লিঙ্গ : মহিলা			নাম : সুকদেব রায় পিতার নাম: ফলারী রায় বাড়ির নং : n0118 বয়স : 35 লিঙ্গ : পুরুষ		
808	WB/35/240/375457	ফটো উপলব্ধ	809	GPP2714459	ফটো উপলব্ধ	810	WNM2095859	ফটো উপলব্ধ
নাম : ধূলা রায় স্বামীর নাম: অম্বরীশ রায় বাড়ির নং : n0119 বয়স : 56 লিঙ্গ : মহিলা			নাম : বিধান চন্দ্র রায় পিতার নাম: অম্বরীশ রায় বাড়ির নং : n0119 বয়স : 38 লিঙ্গ : পুরুষ			নাম : সনাতন রায় পিতার নাম: বিপদ ভঞ্জন রায় বাড়ির নং : n0126 বয়স : 26 লিঙ্গ : পুরুষ		

বিধানসভা নির্বাচনক্ষেত্রের নং, নাম : 245-পাড়া
ভাগ নং, নাম : 1-চিতরা,আনসারীপাড়া,মহাত-রাজোয়াড়াপাড়া

811	WB/35/240/375113	নাম : গীতা রায় স্বামীর নাম: পরিক্ত রায় বাড়ির নং : n0134 বয়স : 66 লিঙ্গ : মহিলা	ফটো উপলব্ধ	812	WNM0990614	নাম : পরেশ রায় পিতার নাম: পরিক্ত রায় বাড়ির নং : n0134 বয়স : 38 লিঙ্গ : পুরুষ	ফটো উপলব্ধ	813	WB/35/240/375173	নাম : অনাদীরঞ্জন রায় পিতার নাম: কেনারাম রায় বাড়ির নং : n0135 বয়স : 76 লিঙ্গ : পুরুষ	ফটো উপলব্ধ
814	WB/35/240/375110	নাম : পুষ্প রায় স্বামীর নাম: অনাদী রায় বাড়ির নং : n0135 বয়স : 69 লিঙ্গ : মহিলা	ফটো উপলব্ধ	815	WB/35/240/375377	নাম : লতিকা রায় স্বামীর নাম: অজিত রায় বাড়ির নং : n0136 বয়স : 68 লিঙ্গ : মহিলা	ফটো উপলব্ধ	816	WB/35/240/375099	নাম : সরস্বতী রায় স্বামীর নাম: নাবিক রায় বাড়ির নং : n0137 বয়স : 59 লিঙ্গ : মহিলা	ফটো উপলব্ধ
817	GPP2326502	নাম : শুধারানী রায় স্বামীর নাম: ক্ষুদিরাম রায় বাড়ির নং : n0138 বয়স : 64 লিঙ্গ : মহিলা	ফটো উপলব্ধ	818	WNM1867126	নাম : রাজেশ রায় পিতার নাম: ক্ষুদিরাম রায় বাড়ির নং : n0138 বয়স : 30 লিঙ্গ : পুরুষ	ফটো উপলব্ধ	819	GPP1327097	নাম : ক্ষুদিরাম রায় পিতার নাম: নিবারনচন্দ্র রায় বাড়ির নং : n0138 বয়স : 63 লিঙ্গ : পুরুষ	ফটো উপলব্ধ
820	WNM2621936	নাম : বৃন্দাবন রায় পিতার নাম: হিজপদ রায় বাড়ির নং : n0139 বয়স : 62 লিঙ্গ : পুরুষ	ফটো উপলব্ধ	821	WB/35/240/375259	নাম : আশালতা রায় স্বামীর নাম: বৃন্দাবন রায় বাড়ির নং : n0139 বয়স : 56 লিঙ্গ : মহিলা	ফটো উপলব্ধ	822	WNM0990598	নাম : তপন কুমার রায় পিতার নাম: বৃন্দাবন রায় বাড়ির নং : n0139 বয়স : 37 লিঙ্গ : পুরুষ	ফটো উপলব্ধ
823	WNM1776012	নাম : দীপেন রায় পিতার নাম: বৃন্দাবন রায় বাড়ির নং : n0139 বয়স : 30 লিঙ্গ : পুরুষ	ফটো উপলব্ধ	824	WB/35/240/375300	নাম : রাধেশ্যাম রায় পিতার নাম: হিজপদ রায় বাড়ির নং : n0140 বয়স : 57 লিঙ্গ : পুরুষ	ফটো উপলব্ধ	825	WNM2687606	নাম : অরুণ কুমার রায় পিতার নাম: নন্দলাল রায় বাড়ির নং : n0144 বয়স : 60 লিঙ্গ : পুরুষ	ফটো উপলব্ধ
826	GPP1328921	নাম : সুলেখা রায় স্বামীর নাম: রাধেশ্যাম রায় বাড়ির নং : n0140 বয়স : 53 লিঙ্গ : মহিলা	ফটো উপলব্ধ	827	WNM1775691	নাম : দেবাশিষ রায় পিতার নাম: রাধেশ্যাম রায় বাড়ির নং : n0140 বয়স : 30 লিঙ্গ : পুরুষ	ফটো উপলব্ধ	828	WNM2626984	নাম : ফ লনদেবী রায় স্বামীর নাম: দেবাশিষ রায় বাড়ির নং : এন0140 বয়স : 26 লিঙ্গ : মহিলা	ফটো উপলব্ধ
829	GPP1328889	নাম : পারুল রায় স্বামীর নাম: মিহির রায় বাড়ির নং : n0141 বয়স : 51 লিঙ্গ : মহিলা	ফটো উপলব্ধ	830	WNM1462225	নাম : মোহিত রায় পিতার নাম: কৃষ্ণপদ রায় বাড়ির নং : n0141 বয়স : 36 লিঙ্গ : পুরুষ	ফটো উপলব্ধ	831	WNM1462381	নাম : সরোজ রায় পিতার নাম: কৃষ্ণপদ রায় বাড়ির নং : n0141 বয়স : 36 লিঙ্গ : পুরুষ	ফটো উপলব্ধ
832	WB/35/240/375394	নাম : দিলীপ কুমার রায় পিতার নাম: হংশেশ্বর রায় বাড়ির নং : n0142 বয়স : 66 লিঙ্গ : পুরুষ	ফটো উপলব্ধ	833	WB/35/240/375376	নাম : সুমিত্রা রায় স্বামীর নাম: দিলীপ কুমার রায় বাড়ির নং : n0142 বয়স : 55 লিঙ্গ : মহিলা	ফটো উপলব্ধ	834	WNM2623700	নাম : হেমলতা রায় স্বামীর নাম: হলাধর রায় বাড়ির নং : n0143 বয়স : 60 লিঙ্গ : মহিলা	ফটো উপলব্ধ
835	GPP1327584	নাম : প্রতিমা রায় স্বামীর নাম: অক্ষয়কুমার রায় বাড়ির নং : n0143 বয়স : 44 লিঙ্গ : মহিলা	ফটো উপলব্ধ	836	WB/35/240/375002	নাম : বাদল রায় পিতার নাম: নন্দী রায় বাড়ির নং : n0144 বয়স : 66 লিঙ্গ : পুরুষ	ফটো উপলব্ধ	837	WB/35/240/375214	নাম : পদ্মা রায় স্বামীর নাম: বাদল রায় বাড়ির নং : n0144 বয়স : 57 লিঙ্গ : মহিলা	ফটো উপলব্ধ
838	WNM1775774	নাম : বিজয় রায় পিতার নাম: বাদল রায় বাড়ির নং : n0144 বয়স : 30 লিঙ্গ : পুরুষ	ফটো উপলব্ধ	839	GPP1928647	নাম : লুচু রায় পিতার নাম: চন্দ্র রায় বাড়ির নং : n0145 বয়স : 56 লিঙ্গ : পুরুষ	ফটো উপলব্ধ	840	GPP1928654	নাম : নেপুরা রায় স্বামীর নাম: লুচু রায় বাড়ির নং : n0145 বয়স : 49 লিঙ্গ : মহিলা	ফটো উপলব্ধ

বিধানসভা নির্বাচনক্ষেত্রের নং, নাম : 245-পাড়া
ভাগ নং, নাম : 1-চিতরা,আনসারীপাড়া,মাহাত-রাজোয়াড়াপাড়া

841 নাম : কালিপদ রায় পিতার নাম: ডমনচন্দ্র রায় বাড়ির নং : n0146 বয়স : 54 লিঙ্গ : পুরুষ	GPP1369354 ফটো উপলব্ধ	842 নাম : সরলা রায় স্বামীর নাম: কালিপদ রায় বাড়ির নং : n0146 বয়স : 51 লিঙ্গ : মহিলা	WB/35/240/375107 ফটো উপলব্ধ	843 নাম : বিষ্ণু চরণ রায় পিতার নাম: কালিপদ রায় বাড়ির নং : n0146 বয়স : 34 লিঙ্গ : পুরুষ	WNM1462241 ফটো উপলব্ধ
844 নাম : বুটন রায় পিতার নাম: কালিপদ রায় বাড়ির নং : n0146 বয়স : 29 লিঙ্গ : পুরুষ	WNM1867217 ফটো উপলব্ধ	845 নাম : সূর্যকান্ত রায় পিতার নাম: হরিপদ রায় বাড়ির নং : n0147 বয়স : 51 লিঙ্গ : পুরুষ	WB/35/240/375305 ফটো উপলব্ধ	846 নাম : সূজাতা রায় স্বামীর নাম: জীতেন রায় বাড়ির নং : n0147 বয়স : 35 লিঙ্গ : মহিলা	WNM1462399 ফটো উপলব্ধ
847 নাম : নিরাসা রায় স্বামীর নাম: সতীশচন্দ্র রায় বাড়ির নং : n0148 বয়স : 72 লিঙ্গ : মহিলা	GPP2612158 ফটো উপলব্ধ	848 নাম : পুটুবালা রায় স্বামীর নাম: ডমন চন্দ্র রায় বাড়ির নং : n0146 বয়স : 81 লিঙ্গ : মহিলা	GPP0618363 ফটো উপলব্ধ	849 নাম : চৈতালী রায় স্বামীর নাম: বুটন রায় বাড়ির নং : 0146 বয়স : 20 লিঙ্গ : মহিলা	WNM2648194 ফটো উপলব্ধ
850 নাম : জীতেন কুমার রায় পিতার নাম: অরুণ কুমার রায় বাড়ির নং : n0147 বয়স : 42 লিঙ্গ : পুরুষ	GPP2326437 ফটো উপলব্ধ	851 নাম : প্রকাশ রায় পিতার নাম: শক্তিপদ রায় বাড়ির নং : n0132 বয়স : 28 লিঙ্গ : পুরুষ	WNM1950955 ফটো উপলব্ধ	852 নাম : কম্পনা রায় স্বামীর নাম: জগৎ রায় বাড়ির নং : n0134 বয়স : 42 লিঙ্গ : মহিলা	WNM1950864 ফটো উপলব্ধ
853 নাম : অনাথ বন্ধু রায় পিতার নাম: হলধর রায় বাড়ির নং : n0143 বয়স : 48 লিঙ্গ : পুরুষ	GPP1280809 ফটো উপলব্ধ	854 নাম : রসময় রায় পিতার নাম: জ্যোতীন্দ্র রায় বাড়ির নং : n0151 বয়স : 71 লিঙ্গ : পুরুষ	WNM2608289 ফটো উপলব্ধ	855 নাম : বার্না মাহাত স্বামীর নাম: সাধন কুমার মাহাত বাড়ির নং : n0176 বয়স : 28 লিঙ্গ : মহিলা	WNM1950930 ফটো উপলব্ধ
856 নাম : অমর সিং পিতার নাম: সতীশ সিং বাড়ির নং : N0176 বয়স : 39 লিঙ্গ : পুরুষ	GPP2494516 ফটো উপলব্ধ	857 নাম : সাধন কুমার মাহাত পিতার নাম: নির্মল কুমার মাহাত বাড়ির নং : n0176 বয়স : 39 লিঙ্গ : পুরুষ	GPP2501591 ফটো উপলব্ধ	858 নাম : ঃঃঃঃঃ ঃঃঃঃঃ মায়ের নাম: ঃঃঃঃঃ ঃঃঃঃঃ বাড়ির নং : এন0119 বয়স : 19 লিঙ্গ : মহিলা	BZP6337893 ফটো উপলব্ধ
859 নাম : খালিদা বিবি স্বামীর নাম: হাফিজ আনসারী বাড়ির নং : এন0015 বয়স : 26 লিঙ্গ : মহিলা	WNM2704781 ফটো উপলব্ধ	860 নাম : রূপালী রায় স্বামীর নাম: মোহিত রায় বাড়ির নং : এন0141 বয়স : 21 লিঙ্গ : মহিলা	WNM2707701 ফটো উপলব্ধ	861 নাম : বিশাল রায় পিতার নাম: বিবেক রায় বাড়ির নং : এন0119 বয়স : 21 লিঙ্গ : পুরুষ	WNM2707727 ফটো উপলব্ধ
862 নাম : রুদ্র রায় পিতার নাম: সূর্যকান্ত রায় বাড়ির নং : এন0147 বয়স : 20 লিঙ্গ : পুরুষ	WNM2707818 ফটো উপলব্ধ	863 নাম : সুরজ রায় পিতার নাম: মনোহর রায় বাড়ির নং : এন0116 বয়স : 20 লিঙ্গ : পুরুষ	WNM2707859 ফটো উপলব্ধ	864 নাম : বিক্রম রায় পিতার নাম: জগৎ রায় বাড়ির নং : এন0134 বয়স : 20 লিঙ্গ : পুরুষ	WNM2708493 ফটো উপলব্ধ
865 নাম : রহমান আনসারী পিতার নাম: রশিদ আনসারী বাড়ির নং : এন007 বয়স : 19 লিঙ্গ : পুরুষ	WNM2712909 ফটো উপলব্ধ	866 নাম : রহমান আনসারী পিতার নাম: মনতাজ আনসারী বাড়ির নং : এন0009 বয়স : 20 লিঙ্গ : পুরুষ	WNM2712917 ফটো উপলব্ধ	867 নাম : সঞ্জু রায় স্বামীর নাম: সুদর্শন রায় বাড়ির নং : এন0116 বয়স : 20 লিঙ্গ : মহিলা	WNM2716785 ফটো উপলব্ধ
868 নাম : কবিতা রায় পিতার নাম: শোভাকর রায় বাড়ির নং : এন0154 বয়স : 39 লিঙ্গ : মহিলা	WNM2718500 ফটো উপলব্ধ	869 নাম : শুভ্রা রায় স্বামীর নাম: সনাতন রায় বাড়ির নং : এন0126 বয়স : 25 লিঙ্গ : মহিলা	WNM2720407 ফটো উপলব্ধ	870 নাম : টিয়া গোস্বামী স্বামীর নাম: ভগীরথ রায় বাড়ির নং : এন0141 বয়স : 25 লিঙ্গ : মহিলা	WNM2723559 ফটো উপলব্ধ

বিধানসভা নির্বাচনক্ষেত্রের নং, নাম : 245-পাড়া
ভাগ নং, নাম : 1-চিতরা,আনসারীপাড়া,মাহাত-রাজোয়াড়াপাড়া

871	WNM2729408	ফটো উপলব্ধ
<p>নাম : মানিক রায় পিতার নাম: বিপদভঞ্জন রায় বাড়ির নং : এন0126 বয়স : 29 লিঙ্গ : পুরুষ</p>		

872	WNM2729432	ফটো উপলব্ধ
<p>নাম : ছন্দা রায় অন্যান্য: বিপদভঞ্জন রায় বাড়ির নং : এন0126 বয়স : 23 লিঙ্গ : মহিলা</p>		

873	WNM2742252	ফটো উপলব্ধ
<p>নাম : রিকু মাহাত স্বামীর নাম: রমেশ মাহাত বাড়ির নং : এন0049 বয়স : 22 লিঙ্গ : মহিলা</p>		

874	WNM2742278	ফটো উপলব্ধ
<p>নাম : টুকটুকি রায় স্বামীর নাম: শিশির রায় বাড়ির নং : এন0021 বয়স : 24 লিঙ্গ : মহিলা</p>		

875	WNM2431229	ফটো উপলব্ধ
<p>নাম : সঙ্গীতা মাহাত পিতার নাম: রঞ্জিত মাহাত বাড়ির নং : চিত্রা বয়স : 26 লিঙ্গ : মহিলা</p>		

876	WNM2746048	ফটো উপলব্ধ
<p>নাম : বিষ্ণু রায় পিতার নাম: মন্ত্রী পদ রায় বাড়ির নং : চিত্রা বয়স : 20 লিঙ্গ : পুরুষ</p>		

877	WNM2746758	ফটো উপলব্ধ
<p>নাম : সন্তোষী রায় স্বামীর নাম: প্রকাশ রায় বাড়ির নং : চিত্রা বয়স : 23 লিঙ্গ : মহিলা</p>		

নির্বাচক সংখ্যার সারসংক্ষেপ :								
A) নির্বাচকের সংখ্যা :								
	নির্বাচক তালিকার প্রকৃতি	নির্বাচক তালিকার পরিচিতি :	নির্বাচকের সংখ্যা :					
			পুরুষ	মহিলা	তৃতীয় লিঙ্গ	মোট		
I	মূল তালিকা	মূল তালিকা	বিশেষ নিবিড় সংশোধনী ২০২৬-এর চূড়ান্ত ভোটার তালিকা		466	411	0	877
II	1- সংযোজন তালিকা	সংযোজনী 1	বিশেষ সংক্ষিপ্ত সংশোধন 2026		0	0	0	0
III	2- বিয়োজন তালিকা	সংযোজনী 1	বিশেষ সংক্ষিপ্ত সংশোধন 2026		0	0	0	0
IV	'লিঙ্গ ক্ষেত্রের' পরিবর্তনের কারণে পার্থক্য			0	0	0	0	
নির্বাচকের মোট সংখ্যা (I+II-III+IV)				466	411	0	877	
B) ক্রটি সংশোধনের সংখ্যা :								
নির্বাচক তালিকার প্রকৃতি	নির্বাচক তালিকার পরিচিতি :	ক্রটি সংশোধনের সংখ্যা :						
সংযোজনী 1	বিশেষ সংক্ষিপ্ত সংশোধন 2026	0						

নির্বাচক নিবন্ধন আধিকারিকের স্বাক্ষর

E-মৃত, S-স্থানান্তরিত, R-একাধিকবার অন্তর্ভুক্ত, M-নিখোঁজ, Q-যোগ্য নহে