

নির্বাচক তালিকা 2026 S25 পশ্চিমবঙ্গ

বিধানসভা নির্বাচনক্ষেত্রের নং, নাম ও সংরক্ষণের স্থিতি : 245 - পাড়া (তপশীলি জাতি)		অংশ নং : 20																			
বিধানসভা নির্বাচনক্ষেত্রটি যে লোকসভা নির্বাচনক্ষেত্রের / ক্ষেত্রসমূহের অন্তর্ভুক্ত তার নং, নাম ও সংরক্ষণ স্থিতি : 35 - পুরুলিয়া (সাধারণ)																					
1. সংশোধনের পূর্ণ বিবরণ																					
সংশোধনের বৎসর :	2026	নির্বাচক তালিকার পরিচিতি : বিশেষ নিবিড় সংশোধনী ২০২৬-এর চূড়ান্ত ভোটার তালিকা																			
ভিত্তি তারিখ :	01-01-2026																				
সংশোধনের প্রকৃতি :	বিশেষ নিবিড় সংশোধনী 2026																				
প্রকাশনার তারিখ :	28-02-2026																				
2. অংশ ও নির্বাচনী এলাকার পূর্ণ বিবরণ :																					
অংশের ভাগ নং ও নাম :																					
1-মোদক-সরকার-কেয়ট-পোদ্দারকুলি,ছাতাটাঁড়		<table border="1" style="width: 100%; border-collapse: collapse;"> <tr> <td>প্রধান শহর/গ্রাম</td> <td>: চেলিয়ামা</td> </tr> <tr> <td>ওয়ার্ড</td> <td>:</td> </tr> <tr> <td>থানা</td> <td>: রঘুনাথপুর</td> </tr> <tr> <td>গ্রাম পঞ্চগায়েত</td> <td>: চেলিয়ামা</td> </tr> <tr> <td>ব্লক</td> <td>: রঘুনাথপুর-2</td> </tr> <tr> <td>মহকুমা</td> <td>: রঘুনাথপুর</td> </tr> <tr> <td>জেলা</td> <td>: পুরুলিয়া</td> </tr> <tr> <td>পিন</td> <td>: 723146</td> </tr> </table>				প্রধান শহর/গ্রাম	: চেলিয়ামা	ওয়ার্ড	:	থানা	: রঘুনাথপুর	গ্রাম পঞ্চগায়েত	: চেলিয়ামা	ব্লক	: রঘুনাথপুর-2	মহকুমা	: রঘুনাথপুর	জেলা	: পুরুলিয়া	পিন	: 723146
প্রধান শহর/গ্রাম	: চেলিয়ামা																				
ওয়ার্ড	:																				
থানা	: রঘুনাথপুর																				
গ্রাম পঞ্চগায়েত	: চেলিয়ামা																				
ব্লক	: রঘুনাথপুর-2																				
মহকুমা	: রঘুনাথপুর																				
জেলা	: পুরুলিয়া																				
পিন	: 723146																				
3. ভোট গ্রহন কেন্দ্রের পূর্ণ বিবরণ :																					
ভোট গ্রহন কেন্দ্রের নং, নাম :		ভোট গ্রহন কেন্দ্রের শ্রেণী :		গ্রামীণ																	
20 - চেলিয়ামা বয়েজ প্রাইমারী স্কুল		এই অংশে সহায়ক ভোটগ্রহন কেন্দ্রের সংখ্যা		0																	
ভোট গ্রহন কেন্দ্রের ঠিকানা :		:																			
চেলিয়ামা বয়েজ প্রাইমারী স্কুল, চেলিয়ামা																					
4. নির্বাচকের সংখ্যা :																					
প্রথম ক্রমিক নং	শেষ ক্রমিক নং	মোট সংখ্যা																			
		পুরুষ	মহিলা	তৃতীয় লিঙ্গ	মোট																
1	1158	591	567	0	1158																

নির্বাচক নিবন্ধন আধিকারিকের স্বাক্ষর

Nazri Naksha



Google Map View



Polling Station Building Front View



Polling Station Front View



Cad View

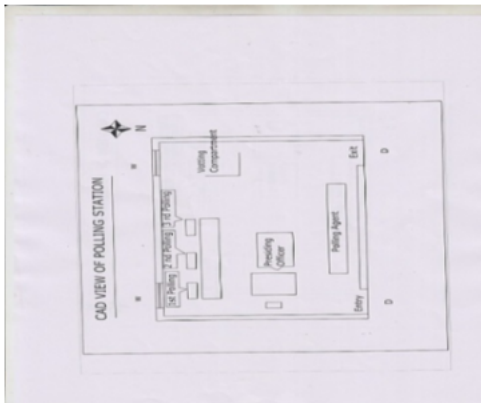

Key MAP View



বিধানসভা নির্বাচনক্ষেত্রের নং, নাম : 245-পাড়া
ভাগ নং, নাম : 1-মোদক-সরকার-কেয়ট-পোদারকুলি,ছাতাটাঁড়

1 নাম : লক্ষ্মী আন্ডি স্বামীর নাম: তারাপদ আন্ডি বাড়ির নং : n0107 বয়স : 65 লিঙ্গ : মহিলা	WNM2521102 ফটো উপলব্ধ	2 নাম : পৌরী আন্ডি স্বামীর নাম: দুঃখহরণ আন্ডি বাড়ির নং : n0106 বয়স : 58 লিঙ্গ : মহিলা	WNM2619617 ফটো উপলব্ধ	3 নাম : দুঃখহরণ আন্ডি পিতার নাম: সহদেব আন্ডি বাড়ির নং : এন0106 বয়স : 72 লিঙ্গ : পুরুষ	WNM2619815 ফটো উপলব্ধ
4 নাম : শোভা আন্ডি স্বামীর নাম: বিশ্বনাথ আন্ডি বাড়ির নং : এন0024 বয়স : 51 লিঙ্গ : মহিলা	WNM2521714 ফটো উপলব্ধ	5 নাম : বিশ্বনাথ আন্ডি পিতার নাম: বাসুদেব আন্ডি বাড়ির নং : এন0052 বয়স : 60 লিঙ্গ : পুরুষ	WNM2521680 ফটো উপলব্ধ	6 নাম : তাপস আন্ডি পিতার নাম: বাদল আন্ডি বাড়ির নং : n0104 বয়স : 41 লিঙ্গ : পুরুষ	GPP2148500 ফটো উপলব্ধ
7 নাম : শান্তি রাম আন্ডি পিতার নাম: বাসুদেব আন্ডি বাড়ির নং : n0104 বয়স : 69 লিঙ্গ : পুরুষ	WB/35/240/093283 ফটো উপলব্ধ	8 নাম : মালা বসাক স্বামীর নাম: প্রদীপ বসাক বাড়ির নং : n0187 বয়স : 47 লিঙ্গ : মহিলা	WNM1821750 ফটো উপলব্ধ	9 নাম : রিঙ্কু দে স্বামীর নাম: অর্জুন কুমার দে বাড়ির নং : এন0107 বয়স : 39 লিঙ্গ : মহিলা	GPP2686665 ফটো উপলব্ধ
10 নাম : সমুসঙ্কর বসাক পিতার নাম: প্রদীপ বসাক বাড়ির নং : n0107 বয়স : 47 লিঙ্গ : পুরুষ	WNM1821735 ফটো উপলব্ধ	11 নাম : দুর্গা বসাক স্বামীর নাম: প্রদীপ বসাক বাড়ির নং : n0107 বয়স : 53 লিঙ্গ : মহিলা	WNM1821743 ফটো উপলব্ধ	12 নাম : সঞ্জয় আন্ডি পিতার নাম: গুরুপদ আন্ডি বাড়ির নং : n0107 বয়স : 33 লিঙ্গ : পুরুষ	WNM1511526 ফটো উপলব্ধ
13 নাম : অশোকা আন্ডি স্বামীর নাম: গুরুপদ আন্ডি বাড়ির নং : n0107 বয়স : 57 লিঙ্গ : মহিলা	WB/35/240/093342 ফটো উপলব্ধ	14 নাম : গুরুপদ আন্ডি পিতার নাম: মহাদেব আন্ডি বাড়ির নং : n0107 বয়স : 63 লিঙ্গ : পুরুষ	WB/35/240/093273 ফটো উপলব্ধ	15 নাম : ভোলানাথ আন্ডি পিতার নাম: তারাপদ আন্ডি বাড়ির নং : n0107 বয়স : 43 লিঙ্গ : পুরুষ	GPP1324458 ফটো উপলব্ধ
16 নাম : বুমা আন্ডি স্বামীর নাম: শঙ্কর আন্ডি বাড়ির নং : n0107 বয়স : 32 লিঙ্গ : মহিলা	WNM1695287 ফটো উপলব্ধ	17 নাম : শঙ্কর আন্ডি পিতার নাম: তারাপদ আন্ডি বাড়ির নং : n0107 বয়স : 45 লিঙ্গ : পুরুষ	GPP2146306 ফটো উপলব্ধ	18 নাম : রীনা আন্ডি স্বামীর নাম: ভোলানাথ আন্ডি বাড়ির নং : n0107 বয়স : 35 লিঙ্গ : মহিলা	WNM1981307 ফটো উপলব্ধ
19 নাম : শুভজিৎ বসাক পিতার নাম: প্রদীপ বসাক বাড়ির নং : n0187 বয়স : 26 লিঙ্গ : পুরুষ	WNM2066777 ফটো উপলব্ধ	20 নাম : অঞ্জলি দে স্বামীর নাম: শুভজিৎ বসাক বাড়ির নং : এন0187 বয়স : 23 লিঙ্গ : মহিলা	WNM2681591 ফটো উপলব্ধ	21 নাম : লক্ষ্মী আন্ডি স্বামীর নাম: সঞ্জয় আন্ডি বাড়ির নং : n0107 বয়স : 27 লিঙ্গ : মহিলা	WNM1997337 ফটো উপলব্ধ
22 নাম : বুমা বসাক স্বামীর নাম: সমুসঙ্কর বসাক বাড়ির নং : এন0107 বয়স : 39 লিঙ্গ : মহিলা	WNM2422814 ফটো উপলব্ধ	23 নাম : শিপ্রা দে স্বামীর নাম: গনেশ আন্ডি বাড়ির নং : এন0107 বয়স : 36 লিঙ্গ : মহিলা	WNM1881291 ফটো উপলব্ধ	24 নাম : গণেশ আন্ডি পিতার নাম: বিরিশিঃ আন্ডি বাড়ির নং : এন0107 বয়স : 43 লিঙ্গ : পুরুষ	GPP1324540 ফটো উপলব্ধ
25 নাম : মানসী আন্ডি স্বামীর নাম: শান্তিরাম আন্ডি বাড়ির নং : এন0104 বয়স : 60 লিঙ্গ : মহিলা	WNM2535003 ফটো উপলব্ধ	26 নাম : বিরিশিঃ আন্ডি পিতার নাম: মহাদেব আন্ডি বাড়ির নং : এন0107 বয়স : 76 লিঙ্গ : পুরুষ	WNM2534774 ফটো উপলব্ধ	27 নাম : সৌরবী বসাক পিতার নাম: প্রদীপ বসাক বাড়ির নং : n0107 বয়স : 28 লিঙ্গ : মহিলা	WNM1891605 ফটো উপলব্ধ
28 নাম : বাদল আন্ডি পিতার নাম: বাসুদেব আন্ডি বাড়ির নং : n0104 বয়স : 63 লিঙ্গ : পুরুষ	WNM2599868 ফটো উপলব্ধ	29 নাম : শুভম আন্ডি পিতার নাম: বিশ্বনাথ আন্ডি বাড়ির নং : n0104 বয়স : 30 লিঙ্গ : পুরুষ	WNM1695261 ফটো উপলব্ধ	30 নাম : অমীশা আন্ডি স্বামীর নাম: মিলন আন্ডি বাড়ির নং : এন0025 বয়স : 25 লিঙ্গ : মহিলা	WNM2423515 ফটো উপলব্ধ

বিধানসভা নির্বাচনক্ষেত্রের নং, নাম : 245-পাড়া
ভাগ নং, নাম : 1-মোদক-সরকার-কেয়ট-পোদ্দারকুলি,ছাতাটাঁড়

31	GPP1323658	নাম : মায়্যা আভিড স্বামীর নাম: বিরিঞ্চি আভিড বাড়ির নং : n0107 বয়স : 66 লিঙ্গ : মহিলা	ফটো উপলব্ধ	32	WNM2599876	নাম : বেলা আভিড স্বামীর নাম: বাদল আভিড বাড়ির নং : n0104 বয়স : 55 লিঙ্গ : মহিলা	ফটো উপলব্ধ	33	WNM2607406	নাম : সমর নাথ উপাধ্যায় পিতার নাম: শশাঙ্ক উপাধ্যায় বাড়ির নং : এন0019 বয়স : 61 লিঙ্গ : পুরুষ	ফটো উপলব্ধ
34	WNM2607414	নাম : বৈদ্যনাথ উপাধ্যায় পিতার নাম: শশাঙ্ক উপাধ্যায় বাড়ির নং : এন0019 বয়স : 59 লিঙ্গ : পুরুষ	ফটো উপলব্ধ	35	WNM1822006	নাম : রাকেশ উপাধ্যায় পিতার নাম: বৈদ্যনাথ উপাধ্যায় বাড়ির নং : n0019 বয়স : 29 লিঙ্গ : পুরুষ	ফটো উপলব্ধ	36	WB/35/240/093301	নাম : সরস্বতী উপাধ্যায় স্বামীর নাম: রঞ্জিত উপাধ্যায় বাড়ির নং : n0008 বয়স : 50 লিঙ্গ : মহিলা	ফটো উপলব্ধ
37	WB/35/240/093272	নাম : রঞ্জিত উপাধ্যায় পিতার নাম: পশুপতি উপাধ্যায় বাড়ির নং : n0008 বয়স : 53 লিঙ্গ : পুরুষ	ফটো উপলব্ধ	38	GPP2146371	নাম : মীনা উপাধ্যায় স্বামীর নাম: বৈদ্যনাথ উপাধ্যায় বাড়ির নং : n0019 বয়স : 51 লিঙ্গ : মহিলা	ফটো উপলব্ধ	39	WB/35/240/093490	নাম : দীপক কবি পিতার নাম: মহাদেব কবি বাড়ির নং : n0105 বয়স : 53 লিঙ্গ : পুরুষ	ফটো উপলব্ধ
40	WNM1591841	নাম : প্রীতম কবি পিতার নাম: উত্তম কবি বাড়ির নং : n0105 বয়স : 31 লিঙ্গ : পুরুষ	ফটো উপলব্ধ	41	WB/35/240/093588	নাম : সোনালী কবি স্বামীর নাম: উত্তম কবি বাড়ির নং : n0105 বয়স : 56 লিঙ্গ : মহিলা	ফটো উপলব্ধ	42	WB/35/240/093443	নাম : উত্তম কবি পিতার নাম: মহাদেব কবি বাড়ির নং : n0105 বয়স : 63 লিঙ্গ : পুরুষ	ফটো উপলব্ধ
43	WNM1891621	নাম : শ্রাবনী কবি স্বামীর নাম: প্রীতম কবি বাড়ির নং : n0105 বয়স : 28 লিঙ্গ : মহিলা	ফটো উপলব্ধ	44	WNM2061729	নাম : হর্ষিত কাটারুকা পিতার নাম: পবন কাটারুকা বাড়ির নং : n0136 বয়স : 27 লিঙ্গ : পুরুষ	ফটো উপলব্ধ	45	WB/35/240/093545	নাম : অজয় কাটারুকা পিতার নাম: বিশ্বনাথ কাটারুকা বাড়ির নং : n0137 বয়স : 60 লিঙ্গ : পুরুষ	ফটো উপলব্ধ
46	WNM2491124	নাম : তনু কাটারুকা পিতার নাম: রথীন কাটারুকা বাড়ির নং : এন0136 বয়স : 23 লিঙ্গ : মহিলা	ফটো উপলব্ধ	47	WNM1821677	নাম : রাহুল কাটারুকা পিতার নাম: পবন কাটারুকা বাড়ির নং : n0136 বয়স : 30 লিঙ্গ : পুরুষ	ফটো উপলব্ধ	48	WB/35/240/093121	নাম : রথীন কাটারুকা পিতার নাম: বাসুদেব কাটারুকা বাড়ির নং : n0136 বয়স : 54 লিঙ্গ : পুরুষ	ফটো উপলব্ধ
49	WNM0059550	নাম : সীমা কাটারুকা স্বামীর নাম: রথীন কাটারুকা বাড়ির নং : n0136 বয়স : 48 লিঙ্গ : মহিলা	ফটো উপলব্ধ	50	GPP2476109	নাম : শনু কাটারুকা স্বামীর নাম: অজয় কাটারুকা বাড়ির নং : n0137 বয়স : 45 লিঙ্গ : মহিলা	ফটো উপলব্ধ	51	WNM0059493	নাম : রীনা কাটারুকা স্বামীর নাম: সঞ্জয় কাটারুকা বাড়ির নং : n0137 বয়স : 42 লিঙ্গ : মহিলা	ফটো উপলব্ধ
52	WNM1695246	নাম : সীমা কাটারুকা পিতার নাম: বিশ্বনাথ কাটারুকা বাড়ির নং : n0137 বয়স : 48 লিঙ্গ : মহিলা	ফটো উপলব্ধ	53	WNM2526788	নাম : পবন কুমার কাটারুকা পিতার নাম: বাসুদেব কাটারুকা বাড়ির নং : n0136 বয়স : 57 লিঙ্গ : পুরুষ	ফটো উপলব্ধ	54	WNM2526861	নাম : অনিতা কাটারুকা স্বামীর নাম: পবন কাটারুকা বাড়ির নং : n0136 বয়স : 53 লিঙ্গ : মহিলা	ফটো উপলব্ধ
55	WNM2602738	নাম : সঞ্জয় কাটারুকা পিতার নাম: বিশ্বনাথ কাটারুকা বাড়ির নং : n0137 বয়স : 52 লিঙ্গ : পুরুষ	ফটো উপলব্ধ	56	WNM1591528	নাম : সৌরভ ঘড়িয়ালি পিতার নাম: গঙ্গাধর ঘড়িয়ালি বাড়ির নং : n0018 বয়স : 31 লিঙ্গ : পুরুষ	ফটো উপলব্ধ	57	WNM1695105	নাম : প্রশান্ত ঘড়িয়ালী পিতার নাম: গঙ্গাধর ঘড়িয়ালী বাড়ির নং : n0018 বয়স : 31 লিঙ্গ : পুরুষ	ফটো উপলব্ধ
58	WNM2358257	নাম : গঙ্গাধর ঘড়িয়ালী পিতার নাম: কৃষ্ণ চন্দ্র ঘড়িয়ালী বাড়ির নং : n0018 বয়স : 65 লিঙ্গ : পুরুষ	ফটো উপলব্ধ	59	GPP2686699	নাম : তোতন ঘড়িয়ালী পিতার নাম: সৌরিনাথ ঘড়িয়ালী বাড়ির নং : n0018 বয়স : 38 লিঙ্গ : পুরুষ	ফটো উপলব্ধ	60	WNM1981182	নাম : শ্রীকান্ত ঘড়িয়ালী পিতার নাম: সৌরিনাথ ঘড়িয়ালী বাড়ির নং : n0018 বয়স : 28 লিঙ্গ : পুরুষ	ফটো উপলব্ধ

বিধানসভা নির্বাচনক্ষেত্রের নং, নাম : 245-পাড়া
ভাগ নং, নাম : 1-মোদক-সরকার-কেয়ট-পোদারকুলি,ছাতাটাঁড়

61	WNM2352433	নাম : অপর্ণা ঘড়িয়ালী স্বামীর নাম: গৌরিনাথ ঘড়িয়ালী বাড়ির নং : n0018 বয়স : 61 লিঙ্গ : মহিলা	ফটো উপলব্ধ	62	WNM2358653	নাম : চন্দনা ঘড়িয়ালী স্বামীর নাম: গঙ্গাধর ঘড়িয়ালী বাড়ির নং : n0018 বয়স : 53 লিঙ্গ : মহিলা	ফটো উপলব্ধ	63	GPP2686657	নাম : অমিত গুপ্তা পিতার নাম: দীপক গুপ্তা বাড়ির নং : n0182 বয়স : 40 লিঙ্গ : পুরুষ	ফটো উপলব্ধ
64	WNM2066751	নাম : নেহা গুপ্তা স্বামীর নাম: অমিত গুপ্তা বাড়ির নং : n0182 বয়স : 27 লিঙ্গ : মহিলা	ফটো উপলব্ধ	65	WB/35/240/093369	নাম : দীপক প্রসাদ গুপ্তা পিতার নাম: রামব্রীজ গুপ্তা বাড়ির নং : n0182 বয়স : 65 লিঙ্গ : পুরুষ	ফটো উপলব্ধ	66	WB/35/240/093497	নাম : সঞ্জিতা গুপ্তা অন্যান্য: দীপক প্রসাদ গুপ্তা বাড়ির নং : n0182 বয়স : 60 লিঙ্গ : মহিলা	ফটো উপলব্ধ
67	WB/35/240/093127	নাম : ছবি গরাঁই স্বামীর নাম: আনন্দ গরাঁই বাড়ির নং : n0033 বয়স : 71 লিঙ্গ : মহিলা	ফটো উপলব্ধ	68	GPP2539609	নাম : ভৈরব গরাঁই পিতার নাম: আনন্দ গরাঁই বাড়ির নং : n0033 বয়স : 56 লিঙ্গ : পুরুষ	ফটো উপলব্ধ	69	GPP2539617	নাম : রীনা গরাঁই স্বামীর নাম: ভৈরব গরাঁই বাড়ির নং : n0033 বয়স : 53 লিঙ্গ : মহিলা	ফটো উপলব্ধ
70	WNM1695220	নাম : গৌরব গাঁরাই পিতার নাম: মনবোধ গাঁরাই বাড়ির নং : n0035 বয়স : 30 লিঙ্গ : পুরুষ	ফটো উপলব্ধ	71	WNM1695212	নাম : সৌরভ গাঁরাই পিতার নাম: মনবোধ গাঁরাই বাড়ির নং : n0035 বয়স : 30 লিঙ্গ : পুরুষ	ফটো উপলব্ধ	72	WNM1997204	নাম : সম্রাট গরাঁই পিতার নাম: ভৈরব গরাঁই বাড়ির নং : n0033 বয়স : 28 লিঙ্গ : পুরুষ	ফটো উপলব্ধ
73	WNM2209112	নাম : নারায়ণী গরাঁই পিতার নাম: গোকুল চন্দ্র গরাঁই বাড়ির নং : n0035 বয়স : 66 লিঙ্গ : মহিলা	ফটো উপলব্ধ	74	GPP2539625	নাম : আরতি গরাঁই স্বামীর নাম: মনবোধ গরাঁই বাড়ির নং : n0035 বয়স : 60 লিঙ্গ : মহিলা	ফটো উপলব্ধ	75	WNM1591809	নাম : মাধবী ঘোষ স্বামীর নাম: লক্ষীকান্ত ঘোষ বাড়ির নং : n0183 বয়স : 56 লিঙ্গ : মহিলা	ফটো উপলব্ধ
76	WNM1511740	নাম : শিউলী ঘোষ স্বামীর নাম: বাদল ঘোষ বাড়ির নং : n0183 বয়স : 49 লিঙ্গ : মহিলা	ফটো উপলব্ধ	77	WB/35/240/093012	নাম : লক্ষীকান্ত ঘোষ পিতার নাম: তারাপদ ঘোষ বাড়ির নং : n0183 বয়স : 61 লিঙ্গ : পুরুষ	ফটো উপলব্ধ	78	SYG1671577	নাম : জয়া চক্রবর্তী স্বামীর নাম: রাজকুমার চক্রবর্তী বাড়ির নং : এন0232 বয়স : 29 লিঙ্গ : মহিলা	ফটো উপলব্ধ
79	WNM2540573	নাম : অদিতি চক্রবর্তী পিতার নাম: বিক্রমজিৎ চক্রবর্তী বাড়ির নং : এন0110 বয়স : 21 লিঙ্গ : মহিলা	ফটো উপলব্ধ	80	WNM1695386	নাম : পুতল আচার্য্য(চক্রবর্তী) স্বামীর নাম: দীপক চক্রবর্তী বাড়ির নং : n0010 বয়স : 30 লিঙ্গ : মহিলা	ফটো উপলব্ধ	81	WNM1250299	নাম : দীপক চক্রবর্তী পিতার নাম: শ্যামাপদ চক্রবর্তী বাড়ির নং : n0010 বয়স : 37 লিঙ্গ : পুরুষ	ফটো উপলব্ধ
82	WB/35/240/093347	নাম : নিয়তি চক্রবর্তী স্বামীর নাম: শ্যামাপদ চক্রবর্তী বাড়ির নং : n0010 বয়স : 56 লিঙ্গ : মহিলা	ফটো উপলব্ধ	83	WNM1591544	নাম : কুনাল চক্রবর্তী মায়ের নাম: রুমা চক্রবর্তী বাড়ির নং : n0009 বয়স : 31 লিঙ্গ : পুরুষ	ফটো উপলব্ধ	84	GPP1324672	নাম : রুমা চক্রবর্তী পিতার নাম: পশুপতি চক্রবর্তী বাড়ির নং : n0009 বয়স : 56 লিঙ্গ : মহিলা	ফটো উপলব্ধ
85	GPP2686228	নাম : শৈলেন চক্রবর্তী পিতার নাম: হারাদেন চক্রবর্তী বাড়ির নং : n0093 বয়স : 38 লিঙ্গ : পুরুষ	ফটো উপলব্ধ	86	WB/35/240/093005	নাম : সুশীল কুমার চক্রবর্তী পিতার নাম: মহাদেব চক্রবর্তী বাড়ির নং : n0094 বয়স : 80 লিঙ্গ : পুরুষ	ফটো উপলব্ধ	87	GPP2539633	নাম : চন্দীচরন চক্রবর্তী পিতার নাম: শশধর চক্রবর্তী বাড়ির নং : n0053 বয়স : 76 লিঙ্গ : পুরুষ	ফটো উপলব্ধ
88	WNM1695071	নাম : ঋষভ চক্রবর্তী পিতার নাম: সৌমিত্র চক্রবর্তী বাড়ির নং : n0052 বয়স : 30 লিঙ্গ : পুরুষ	ফটো উপলব্ধ	89	WB/35/240/093539	নাম : রুমবুম চক্রবর্তী স্বামীর নাম: সৌমিত্র চক্রবর্তী বাড়ির নং : n0052 বয়স : 53 লিঙ্গ : মহিলা	ফটো উপলব্ধ	90	WB/35/240/093538	নাম : সৌমিত্র চক্রবর্তী পিতার নাম: গোবর্দন চক্রবর্তী বাড়ির নং : n0052 বয়স : 59 লিঙ্গ : পুরুষ	ফটো উপলব্ধ

বিধানসভা নির্বাচনক্ষেত্রের নং, নাম : 245-পাড়া
ভাগ নং, নাম : 1-মোদক-সরকার-কেয়ট-পোদ্দারকুলি,ছাতাটাঁড়

91 নাম : সৌমেন চক্রবর্তী পিতার নাম: বিজয় চক্রবর্তী বাড়ির নং : n0049 বয়স : 48 লিঙ্গ : পুরুষ	GPP2539732 ফটো উপলব্ধ	92 নাম : অঞ্জলী চক্রবর্তী স্বামীর নাম: বিজয় চক্রবর্তী বাড়ির নং : n0049 বয়স : 71 লিঙ্গ : মহিলা	WB/35/240/093553 ফটো উপলব্ধ	93 নাম : বিজয় চক্রবর্তী পিতার নাম: কালিপদ চক্রবর্তী বাড়ির নং : n0049 বয়স : 77 লিঙ্গ : পুরুষ	WB/35/240/093003 ফটো উপলব্ধ
94 নাম : বিক্রমজিত চক্রবর্তী পিতার নাম: গীরিধারী চক্রবর্তী বাড়ির নং : n0048 বয়স : 51 লিঙ্গ : পুরুষ	GPP2539724 ফটো উপলব্ধ	95 নাম : মুধুমিতা চক্রবর্তী স্বামীর নাম: প্রসেনজিত চক্রবর্তী বাড়ির নং : n0048 বয়স : 53 লিঙ্গ : মহিলা	GPP2539716 ফটো উপলব্ধ	96 নাম : প্রসেনজিত চক্রবর্তী পিতার নাম: গীরিধারী চক্রবর্তী বাড়ির নং : n0048 বয়স : 53 লিঙ্গ : পুরুষ	GPP1185008 ফটো উপলব্ধ
97 নাম : ছায়া চক্রবর্তী স্বামীর নাম: গীরিধারী চক্রবর্তী বাড়ির নং : n0048 বয়স : 73 লিঙ্গ : মহিলা	WB/35/240/093187 ফটো উপলব্ধ	98 নাম : গীরিধারী চক্রবর্তী পিতার নাম: কালিপদ চক্রবর্তী বাড়ির নং : n0048 বয়স : 80 লিঙ্গ : পুরুষ	WB/35/240/093169 ফটো উপলব্ধ	99 নাম : গৌতম চক্রবর্তী পিতার নাম: বিনয় চক্রবর্তী বাড়ির নং : n0022 বয়স : 51 লিঙ্গ : পুরুষ	WB/35/240/093020 ফটো উপলব্ধ
100 নাম : লতিকা চক্রবর্তী স্বামীর নাম: গয়ারাম চক্রবর্তী বাড়ির নং : n0016 বয়স : 41 লিঙ্গ : মহিলা	GPP2476174 ফটো উপলব্ধ	101 নাম : গয়ারাম চক্রবর্তী পিতার নাম: বাসুদেব চক্রবর্তী বাড়ির নং : n0016 বয়স : 53 লিঙ্গ : পুরুষ	WB/35/240/093697 ফটো উপলব্ধ	102 নাম : রামপদ চক্রবর্তী পিতার নাম: বাসুদেব চক্রবর্তী বাড়ির নং : n0015 বয়স : 57 লিঙ্গ : পুরুষ	GPP1323492 ফটো উপলব্ধ
103 নাম : মমতা চক্রবর্তী স্বামীর নাম: বাপী চক্রবর্তী বাড়ির নং : n0014 বয়স : 39 লিঙ্গ : মহিলা	GPP2476158 ফটো উপলব্ধ	104 নাম : বাপী চক্রবর্তী পিতার নাম: তারাপদ চক্রবর্তী বাড়ির নং : n0014 বয়স : 49 লিঙ্গ : পুরুষ	WB/35/240/093623 ফটো উপলব্ধ	105 নাম : ক্ষমা চক্রবর্তী স্বামীর নাম: রাজেন চক্রবর্তী বাড়ির নং : n0014 বয়স : 50 লিঙ্গ : মহিলা	WB/35/240/093620 ফটো উপলব্ধ
106 নাম : ভবানী চক্রবর্তী স্বামীর নাম: স্বপন চক্রবর্তী বাড়ির নং : n0013 বয়স : 41 লিঙ্গ : মহিলা	WNM1695055 ফটো উপলব্ধ	107 নাম : স্বপন চক্রবর্তী পিতার নাম: বাসুদেব চক্রবর্তী বাড়ির নং : n0013 বয়স : 49 লিঙ্গ : পুরুষ	GPP2146462 ফটো উপলব্ধ	108 নাম : দিপালী চক্রবর্তী স্বামীর নাম: বাবলু চক্রবর্তী বাড়ির নং : n0011 বয়স : 53 লিঙ্গ : মহিলা	GPP1323534 ফটো উপলব্ধ
109 নাম : বাবলু চক্রবর্তী পিতার নাম: সুধীর চক্রবর্তী বাড়ির নং : n0011 বয়স : 49 লিঙ্গ : পুরুষ	WB/35/240/093651 ফটো উপলব্ধ	110 নাম : জ্যোত্স্না চক্রবর্তী স্বামীর নাম: গোপাল চক্রবর্তী বাড়ির নং : n0094 বয়স : 46 লিঙ্গ : মহিলা	GPP2146587 ফটো উপলব্ধ	111 নাম : তাপস চক্রবর্তী পিতার নাম: সুশীল চক্রবর্তী বাড়ির নং : n0094 বয়স : 49 লিঙ্গ : পুরুষ	WNM2682979 ফটো উপলব্ধ
112 নাম : তপন চক্রবর্তী পিতার নাম: সুশীল কুমার চক্রবর্তী বাড়ির নং : এন0094 বয়স : 51 লিঙ্গ : পুরুষ	WNM2686947 ফটো উপলব্ধ	113 নাম : পুতুল চক্রবর্তী স্বামীর নাম: তুষার চক্রবর্তী বাড়ির নং : n0094 বয়স : 43 লিঙ্গ : মহিলা	GPP2741916 ফটো উপলব্ধ	114 নাম : তুষার চক্রবর্তী পিতার নাম: সুশীল চক্রবর্তী বাড়ির নং : n0094 বয়স : 53 লিঙ্গ : পুরুষ	WNM2679025 ফটো উপলব্ধ
115 নাম : মৌসুমী চক্রবর্তী স্বামীর নাম: দুলাল চক্রবর্তী বাড়ির নং : n0094 বয়স : 46 লিঙ্গ : মহিলা	GPP2146595 ফটো উপলব্ধ	116 নাম : দুলাল চক্রবর্তী পিতার নাম: সুশীল চক্রবর্তী বাড়ির নং : n0094 বয়স : 55 লিঙ্গ : পুরুষ	WB/35/240/093070 ফটো উপলব্ধ	117 নাম : প্রভাতী চক্রবর্তী স্বামীর নাম: সুশীল চক্রবর্তী বাড়ির নং : n0094 বয়স : 71 লিঙ্গ : মহিলা	WB/35/240/093333 ফটো উপলব্ধ
118 নাম : গোপাল কুমার চক্রবর্তী পিতার নাম: সুশীল কুমার চক্রবর্তী বাড়ির নং : n0094 বয়স : 57 লিঙ্গ : পুরুষ	WB/35/240/093189 ফটো উপলব্ধ	119 নাম : মানিককুমার চক্রবর্তী পিতার নাম: হারাধন চক্রবর্তী বাড়ির নং : n0093 বয়স : 40 লিঙ্গ : পুরুষ	GPP2476182 ফটো উপলব্ধ	120 নাম : বন্দনা চক্রবর্তী স্বামীর নাম: বিবেকানন্দ চক্রবর্তী বাড়ির নং : n0085 বয়স : 63 লিঙ্গ : মহিলা	WB/35/240/093556 ফটো উপলব্ধ

বিধানসভা নির্বাচনক্ষেত্রের নং, নাম : 245-পাড়া
ভাগ নং, নাম : 1-মোদক-সরকার-কেয়ট-পোদারকুলি,ছাতাটাঁড়

121	WB/35/240/093262	নাম : ইন্দ্রনাথ চক্রবর্তী পিতার নাম: বামাপদ চক্রবর্তী বাড়ির নং : n0067 বয়স : 61 লিঙ্গ : পুরুষ	ফটো উপলব্ধ	122	WB/35/240/093090	নাম : রেখা চক্রবর্তী স্বামীর নাম: ইন্দ্রনাথ চক্রবর্তী বাড়ির নং : n0067 বয়স : 56 লিঙ্গ : মহিলা	ফটো উপলব্ধ	123	WNM1695162	নাম : স্নিগ্ধা স্বামীর নাম: পার্থসারথী চক্রবর্তী বাড়ির নং : n0053 বয়স : 33 লিঙ্গ : মহিলা	ফটো উপলব্ধ
124	GPP1759695	নাম : পার্থসারথী চক্রবর্তী পিতার নাম: চণ্ডীচরন চক্রবর্তী বাড়ির নং : n0053 বয়স : 43 লিঙ্গ : পুরুষ	ফটো উপলব্ধ	125	GPP2476117	নাম : প্রশান্ত চক্রবর্তী পিতার নাম: চন্ডীচরন চক্রবর্তী চক্রবর্তী বাড়ির নং : এন0053 বয়স : 41 লিঙ্গ : পুরুষ	ফটো উপলব্ধ	126	WB/35/240/093398	নাম : বুলুরানী চক্রবর্তী স্বামীর নাম: চন্ডীচরন চক্রবর্তী বাড়ির নং : n0053 বয়স : 61 লিঙ্গ : মহিলা	ফটো উপলব্ধ
127	WB/35/240/093614	নাম : জীমুত চক্রবর্তী পিতার নাম: মনবোধ চক্রবর্তী বাড়ির নং : n0079 বয়স : 49 লিঙ্গ : পুরুষ	ফটো উপলব্ধ	128	WB/35/240/093689	নাম : মধুসূদন চক্রবর্তী পিতার নাম: মনবোধ চক্রবর্তী বাড়ির নং : n0079 বয়স : 51 লিঙ্গ : পুরুষ	ফটো উপলব্ধ	129	WB/35/240/093558	নাম : বনানী চক্রবর্তী স্বামীর নাম: স্বপন চক্রবর্তী বাড়ির নং : n0079 বয়স : 52 লিঙ্গ : মহিলা	ফটো উপলব্ধ
130	WB/35/240/093108	নাম : স্বপন চক্রবর্তী পিতার নাম: মনবোধ চক্রবর্তী বাড়ির নং : n0079 বয়স : 55 লিঙ্গ : পুরুষ	ফটো উপলব্ধ	131	WNM1695014	নাম : গোপাল চক্রবর্তী পিতার নাম: তারক চক্রবর্তী বাড়ির নং : n0079 বয়স : 31 লিঙ্গ : পুরুষ	ফটো উপলব্ধ	132	WNM1511484	নাম : সৌমেন চক্রবর্তী পিতার নাম: তারক চক্রবর্তী বাড়ির নং : n0079 বয়স : 33 লিঙ্গ : পুরুষ	ফটো উপলব্ধ
133	GPP2539773	নাম : লতিকা চক্রবর্তী স্বামীর নাম: তারক চক্রবর্তী বাড়ির নং : n0079 বয়স : 54 লিঙ্গ : মহিলা	ফটো উপলব্ধ	134	WNM2619047	নাম : তারক চক্রবর্তী পিতার নাম: মনবোধ চক্রবর্তী বাড়ির নং : n0079 বয়স : 69 লিঙ্গ : পুরুষ	ফটো উপলব্ধ	135	GPP2146496	নাম : কৌশিক চক্রবর্তী পিতার নাম: সঞ্জিব কুমার চক্রবর্তী বাড়ির নং : n0078 বয়স : 34 লিঙ্গ : পুরুষ	ফটো উপলব্ধ
136	WB/35/240/093494	নাম : চন্দনা চক্রবর্তী স্বামীর নাম: সঞ্জিব চক্রবর্তী বাড়ির নং : n0078 বয়স : 57 লিঙ্গ : মহিলা	ফটো উপলব্ধ	137	WNM1250307	নাম : বুমা রায়(সরখেল) পিতার নাম: শিশির রায় বাড়ির নং : n0066 বয়স : 34 লিঙ্গ : মহিলা	ফটো উপলব্ধ	138	WNM1250273	নাম : সারথী চক্রবর্তী পিতার নাম: বিষ্ণুপদ চক্রবর্তী বাড়ির নং : n0066 বয়স : 35 লিঙ্গ : পুরুষ	ফটো উপলব্ধ
139	WNM1695378	নাম : রবিদাস সরখেল পিতার নাম: বাখাস্বর সরখেল বাড়ির নং : n0066 বয়স : 52 লিঙ্গ : পুরুষ	ফটো উপলব্ধ	140	WB/35/240/093091	নাম : সুমিতা চক্রবর্তী স্বামীর নাম: শ্রীধর চক্রবর্তী বাড়ির নং : n0066 বয়স : 51 লিঙ্গ : মহিলা	ফটো উপলব্ধ	141	WB/35/240/093011	নাম : শ্রীধর চক্রবর্তী পিতার নাম: রামপদ চক্রবর্তী বাড়ির নং : n0066 বয়স : 61 লিঙ্গ : পুরুষ	ফটো উপলব্ধ
142	WB/35/240/093089	নাম : শীলা চক্রবর্তী স্বামীর নাম: বিষ্ণুপদ চক্রবর্তী বাড়ির নং : n0066 বয়স : 59 লিঙ্গ : মহিলা	ফটো উপলব্ধ	143	WNM2209203	নাম : লক্ষ্মীকান্ত চক্রবর্তী পিতার নাম: মনবোধ চক্রবর্তী বাড়ির নং : এন0079 বয়স : 49 লিঙ্গ : পুরুষ	ফটো উপলব্ধ	144	GPP0104661	নাম : নারায়ণী চক্রবর্তী স্বামীর নাম: তপন চক্রবর্তী বাড়ির নং : এন0198 বয়স : 50 লিঙ্গ : মহিলা	ফটো উপলব্ধ
145	WNM1997220	নাম : দুর্গাদাস চক্রবর্তী পিতার নাম: রামপদ চক্রবর্তী বাড়ির নং : n0015 বয়স : 27 লিঙ্গ : পুরুষ	ফটো উপলব্ধ	146	WNM1997246	নাম : প্রিয়াঙ্কা চক্রবর্তী স্বামীর নাম: মানিক চক্রবর্তী বাড়ির নং : n0093 বয়স : 28 লিঙ্গ : মহিলা	ফটো উপলব্ধ	147	WNM2395523	নাম : প্রিয়া পরমানিক পিতার নাম: শিব পরমানিক বাড়ির নং : এন0052 বয়স : 23 লিঙ্গ : মহিলা	ফটো উপলব্ধ
148	WNM2395176	নাম : কৌশিক চক্রবর্তী পিতার নাম: বাপি চক্রবর্তী বাড়ির নং : এন0014 বয়স : 24 লিঙ্গ : পুরুষ	ফটো উপলব্ধ	149	WNM2492817	নাম : স্নেহা বটব্যাল স্বামীর নাম: ঋষভ চক্রবর্তী বাড়ির নং : এন0052 বয়স : 26 লিঙ্গ : মহিলা	ফটো উপলব্ধ	150	WNM2492833	নাম : সোমদীপ চক্রবর্তী পিতার নাম: তপন চক্রবর্তী বাড়ির নং : এন0094 বয়স : 22 লিঙ্গ : পুরুষ	ফটো উপলব্ধ

151 নাম : মিলন চক্রবর্তী পিতার নাম: রামপদ চক্রবর্তী বাড়ির নং : N0015 বয়স : 24 লিঙ্গ : পুরুষ	WNM2312668 ফটো উপলব্ধ	152 নাম : মীরা চক্রবর্তী স্বামীর নাম: রামপদ চক্রবর্তী বাড়ির নং : n0015 বয়স : 48 লিঙ্গ : মহিলা	GPP1323526 ফটো উপলব্ধ	153 নাম : সুরজ চক্রবর্তী পিতার নাম: গয়ারাম চক্রবর্তী বাড়ির নং : N0016 বয়স : 24 লিঙ্গ : পুরুষ	WNM2312908 ফটো উপলব্ধ
154 নাম : ঝুলন চক্রবর্তী পিতার নাম: বিবেকানন্দ চক্রবর্তী বাড়ির নং : n0085 বয়স : 41 লিঙ্গ : পুরুষ	GPP2476133 ফটো উপলব্ধ	155 নাম : সুমিতা চক্রবর্তী স্বামীর নাম: মধুসূদন চক্রবর্তী বাড়ির নং : এন0079 বয়স : 34 লিঙ্গ : মহিলা	WNM2423507 ফটো উপলব্ধ	156 নাম : রুপম চক্রবর্তী পিতার নাম: সৌমিত্র চক্রবর্তী বাড়ির নং : n0052 বয়স : 26 লিঙ্গ : পুরুষ	WNM2066702 ফটো উপলব্ধ
157 নাম : দীপশিখা চক্রবর্তী পিতার নাম: দুলাল চক্রবর্তী বাড়ির নং : n0094 বয়স : 26 লিঙ্গ : মহিলা	WNM2066728 ফটো উপলব্ধ	158 নাম : শান্তনু চক্রবর্তী পিতার নাম: রাজেন চক্রবর্তী বাড়ির নং : n0014 বয়স : 26 লিঙ্গ : পুরুষ	WNM2066736 ফটো উপলব্ধ	159 নাম : বর্ষা বাউরী স্বামীর নাম: শ্রীমন্ত বাউরী বাড়ির নং : এন0175 বয়স : 25 লিঙ্গ : মহিলা	NSX3221611 ফটো উপলব্ধ
160 নাম : পুতুল মিশ্র চক্রবর্তী স্বামীর নাম: প্রশান্ত চক্রবর্তী বাড়ির নং : n0053 বয়স : 27 লিঙ্গ : মহিলা	WNM1997212 ফটো উপলব্ধ	161 নাম : নয়ন চক্রবর্তী পিতার নাম: স্বপন চক্রবর্তী বাড়ির নং : n0053 বয়স : 27 লিঙ্গ : পুরুষ	WNM2061711 ফটো উপলব্ধ	162 নাম : স্বপন চক্রবর্তী পিতার নাম: ভবানী চক্রবর্তী বাড়ির নং : n0053 বয়স : 55 লিঙ্গ : পুরুষ	WNM2209195 ফটো উপলব্ধ
163 নাম : তনুশ্রী চক্রবর্তী স্বামীর নাম: তাপস চক্রবর্তী বাড়ির নং : n0094 বয়স : 28 লিঙ্গ : মহিলা	WNM1891613 ফটো উপলব্ধ	164 নাম : সমর্পন চক্রবর্তী পিতার নাম: প্রসেনজিত চক্রবর্তী বাড়ির নং : n0048 বয়স : 28 লিঙ্গ : পুরুষ	WNM1891530 ফটো উপলব্ধ	165 নাম : সুপ্রিয়া চক্রবর্তী স্বামীর নাম: সৌমেন চক্রবর্তী বাড়ির নং : n0049 বয়স : 39 লিঙ্গ : মহিলা	GPP2686236 ফটো উপলব্ধ
166 নাম : তৃষা চক্রবর্তী পিতার নাম: সৌমেন চক্রবর্তী বাড়ির নং : এন0049 বয়স : 20 লিঙ্গ : মহিলা	WNM2685378 ফটো উপলব্ধ	167 নাম : শ্যামাপদ চক্রবর্তী পিতার নাম: বাসুদেব চক্রবর্তী বাড়ির নং : n0010 বয়স : 65 লিঙ্গ : পুরুষ	WNM2360139 ফটো উপলব্ধ	168 নাম : বিবেকানন্দ চক্রবর্তী পিতার নাম: কালিপদ চক্রবর্তী বাড়ির নং : n0085 বয়স : 72 লিঙ্গ : পুরুষ	WB/35/240/093099 ফটো উপলব্ধ
169 নাম : প্রকাশ চক্রবর্তী পিতার নাম: কৃষ্ণ গোপাল চক্রবর্তী বাড়ির নং : N0013 বয়স : 24 লিঙ্গ : পুরুষ	WNM2312874 ফটো উপলব্ধ	170 নাম : পায়েল চক্রবর্তী পিতার নাম: গোপাল কুমার চক্রবর্তী বাড়ির নং : এন0094 বয়স : 25 লিঙ্গ : মহিলা	WNM2168193 ফটো উপলব্ধ	171 নাম : পূর্ণিমা চক্রবর্তী স্বামীর নাম: স্বপন চক্রবর্তী বাড়ির নং : n0053 বয়স : 40 লিঙ্গ : মহিলা	GPP2686210 ফটো উপলব্ধ
172 নাম : বৃন্দাবন দে পিতার নাম: চতুর্ভূজ দে বাড়ির নং : এন02017 বয়স : 56 লিঙ্গ : পুরুষ	WNM2614915 ফটো উপলব্ধ	173 নাম : চায়না চক্রবর্তী পিতার নাম: বাসুদেব চক্রবর্তী বাড়ির নং : n0013 বয়স : 49 লিঙ্গ : মহিলা	WNM2209344 ফটো উপলব্ধ	174 নাম : রুমা দে স্বামীর নাম: বৃন্দাবন দে বাড়ির নং : এন0217 বয়স : 38 লিঙ্গ : মহিলা	GPP2741304 ফটো উপলব্ধ
175 নাম : পূর্ণেন্দু চক্রবর্তী পিতার নাম: পরেশনাথ চক্রবর্তী বাড়ির নং : বন্য1370956 বয়স : 31 লিঙ্গ : পুরুষ	WNM2422822 ফটো উপলব্ধ	176 নাম : চৈতালি উপাধ্যায় পিতার নাম: বৈদ্যনাথ উপাধ্যায় বাড়ির নং : এন0052 বয়স : 23 লিঙ্গ : মহিলা	WNM2394864 ফটো উপলব্ধ	177 নাম : কেশব চক্রবর্তী পিতার নাম: শ্রীধর চক্রবর্তী বাড়ির নং : এন0066 বয়স : 23 লিঙ্গ : পুরুষ	WNM2395622 ফটো উপলব্ধ
178 নাম : রুপশ্রী সরখেল পিতার নাম: রবিদাস সরখেল বাড়ির নং : এন0066 বয়স : 20 লিঙ্গ : মহিলা	WNM2681500 ফটো উপলব্ধ	179 নাম : রাহুল চক্রবর্তী পিতার নাম: দুলাল চক্রবর্তী বাড়ির নং : এন0094 বয়স : 23 লিঙ্গ : পুরুষ	WNM2409027 ফটো উপলব্ধ	180 নাম : সুপ্রিয়া চক্রবর্তী স্বামীর নাম: পরেশ নাথ চক্রবর্তী বাড়ির নং : এন0067 বয়স : 63 লিঙ্গ : মহিলা	WNM2423879 ফটো উপলব্ধ

বিধানসভা নির্বাচনক্ষেত্রের নং, নাম : 245-পাড়া
ভাগ নং, নাম : 1-মোদক-সরকার-কেয়ট-পোদ্দারকুলি,ছাতাটাঁড়

181 নাম : কবিতা চক্রবর্তী স্বামীর নাম: সৌমেন চক্রবর্তী বাড়ির নং : এন0079 বয়স : 22 লিঙ্গ : মহিলা	WNM2632412 ফটো উপলব্ধ	182 নাম : মঙ্গলা চক্রবর্তী স্বামীর নাম: স্বপন চক্রবর্তী বাড়ির নং : এন0079 বয়স : 22 লিঙ্গ : মহিলা	WNM2491207 ফটো উপলব্ধ	183 নাম : রিকু ব্যানার্জী স্বামীর নাম: প্রীতম চক্রবর্তী বাড়ির নং : N0084 বয়স : 26 লিঙ্গ : মহিলা	WNM2312411 ফটো উপলব্ধ
184 নাম : মোহন চক্রবর্তী পিতার নাম: ব্যোমকেশ চক্রবর্তী বাড়ির নং : এন0020 বয়স : 69 লিঙ্গ : পুরুষ	WNM2534683 ফটো উপলব্ধ	185 নাম : শ্রীলোষ চক্রবর্তী পিতার নাম: মদন চক্রবর্তী বাড়ির নং : এন0020 বয়স : 21 লিঙ্গ : পুরুষ	WNM2572824 ফটো উপলব্ধ	186 নাম : মনীষা চক্রবর্তী পিতার নাম: মদন চক্রবর্তী বাড়ির নং : এন0020 বয়স : 24 লিঙ্গ : মহিলা	WNM2395630 ফটো উপলব্ধ
187 নাম : তুলসীদাস চক্রবর্তী পিতার নাম: শশধর চক্রবর্তী বাড়ির নং : n0054 বয়স : 68 লিঙ্গ : পুরুষ	WNM2209237 ফটো উপলব্ধ	188 নাম : গোলপী চক্রবর্তী স্বামীর নাম: দিলীপ চক্রবর্তী বাড়ির নং : এন0002 বয়স : 61 লিঙ্গ : মহিলা	WNM2534782 ফটো উপলব্ধ	189 নাম : সঞ্জয় চক্রবর্তী পিতার নাম: ধনঞ্জয় চক্রবর্তী বাড়ির নং : n0076 বয়স : 37 লিঙ্গ : পুরুষ	WNM0963207 ফটো উপলব্ধ
190 নাম : মদন চক্রবর্তী পিতার নাম: ব্যোমকেশ চক্রবর্তী বাড়ির নং : n0020 বয়স : 65 লিঙ্গ : পুরুষ	WB/35/240/093150 ফটো উপলব্ধ	191 নাম : সৌরভ চক্রবর্তী পিতার নাম: কৃষ্ণকিশোর চক্রবর্তী বাড়ির নং : n0054 বয়স : 26 লিঙ্গ : পুরুষ	WNM2066710 ফটো উপলব্ধ	192 নাম : আশীষ কুমার চক্রবর্তী পিতার নাম: কালিপদ চক্রবর্তী বাড়ির নং : n0084 বয়স : 68 লিঙ্গ : পুরুষ	WB/35/240/093015 ফটো উপলব্ধ
193 নাম : অভয় কুমার চক্রবর্তী পিতার নাম: মহাদেব চক্রবর্তী বাড়ির নং : n0076 বয়স : 76 লিঙ্গ : পুরুষ	WNM2209138 ফটো উপলব্ধ	194 নাম : শ্রেয়া চক্রবর্তী পিতার নাম: নবীন চক্রবর্তী বাড়ির নং : এন0076 বয়স : 22 লিঙ্গ : মহিলা	WNM2493559 ফটো উপলব্ধ	195 নাম : সংগীতা চক্রবর্তী পিতার নাম: সাধন চক্রবর্তী বাড়ির নং : এন0020 বয়স : 22 লিঙ্গ : মহিলা	WNM2493591 ফটো উপলব্ধ
196 নাম : শিল্পী চক্রবর্তী পিতার নাম: হেমন্ত চক্রবর্তী বাড়ির নং : এন0076 বয়স : 22 লিঙ্গ : মহিলা	WNM2491140 ফটো উপলব্ধ	197 নাম : নবীন চন্দ্র চক্রবর্তী পিতার নাম: অভয় চক্রবর্তী বাড়ির নং : n0076 বয়স : 52 লিঙ্গ : পুরুষ	WNM2209120 ফটো উপলব্ধ	198 নাম : সাধন চক্রবর্তী পিতার নাম: ব্যোমকেশ চক্রবর্তী বাড়ির নং : n0020 বয়স : 55 লিঙ্গ : পুরুষ	WNM2209146 ফটো উপলব্ধ
199 নাম : প্রীতি রয় চক্রবর্তী স্বামীর নাম: সন্দীপ চক্রবর্তী বাড়ির নং : N002 বয়স : 34 লিঙ্গ : মহিলা	WTI1314715 ফটো উপলব্ধ	200 নাম : বিশুজিৎ চক্রবর্তী পিতার নাম: তুলসী চক্রবর্তী বাড়ির নং : n0054 বয়স : 37 লিঙ্গ : পুরুষ	WNM0963199 ফটো উপলব্ধ	201 নাম : বিনা চক্রবর্তী স্বামীর নাম: কৃষ্ণকিশোর চক্রবর্তী বাড়ির নং : এন0054 বয়স : 55 লিঙ্গ : মহিলা	WNM2618288 ফটো উপলব্ধ
202 নাম : কৃষ্ণ কিশোর চক্রবর্তী পিতার নাম: শশধর চক্রবর্তী বাড়ির নং : এন0054 বয়স : 71 লিঙ্গ : পুরুষ	WNM2618114 ফটো উপলব্ধ	203 নাম : রেবা চক্রবর্তী স্বামীর নাম: তুলসীদাস চক্রবর্তী বাড়ির নং : n0054 বয়স : 58 লিঙ্গ : মহিলা	GPP1184977 ফটো উপলব্ধ	204 নাম : অর্পনা চক্রবর্তী স্বামীর নাম: হেমন্ত চক্রবর্তী বাড়ির নং : n0076 বয়স : 54 লিঙ্গ : মহিলা	WB/35/240/093511 ফটো উপলব্ধ
205 নাম : হেমন্ত চক্রবর্তী পিতার নাম: মহাদেব চক্রবর্তী বাড়ির নং : n0076 বয়স : 63 লিঙ্গ : পুরুষ	WB/35/240/093648 ফটো উপলব্ধ	206 নাম : রীতা চক্রবর্তী স্বামীর নাম: সঞ্জয় চক্রবর্তী বাড়ির নং : n0076 বয়স : 31 লিঙ্গ : মহিলা	WNM1821891 ফটো উপলব্ধ	207 নাম : দুলালী চক্রবর্তী স্বামীর নাম: ধনঞ্জয় চক্রবর্তী বাড়ির নং : n0076 বয়স : 59 লিঙ্গ : মহিলা	GPP2539682 ফটো উপলব্ধ
208 নাম : ধনঞ্জয় চক্রবর্তী পিতার নাম: মহাদেব চক্রবর্তী বাড়ির নং : n0076 বয়স : 68 লিঙ্গ : পুরুষ	WB/35/240/093477 ফটো উপলব্ধ	209 নাম : বর্নালী চক্রবর্তী স্বামীর নাম: রথীন চক্রবর্তী বাড়ির নং : n0076 বয়স : 39 লিঙ্গ : মহিলা	GPP2540615 ফটো উপলব্ধ	210 নাম : রথীন চক্রবর্তী পিতার নাম: অভয় চক্রবর্তী বাড়ির নং : n0076 বয়স : 50 লিঙ্গ : পুরুষ	WB/35/240/093098 ফটো উপলব্ধ

বিধানসভা নির্বাচনক্ষেত্রের নং, নাম : 245-পাড়া
ভাগ নং, নাম : 1-মোদক-সরকার-কেয়ট-পোদ্দারকুলি,ছাতাটাঁড়

211 নাম : সুজাতা চক্রবর্তী স্বামীর নাম: নবীন চক্রবর্তী বাড়ির নং : n0076 বয়স : 40 লিঙ্গ : মহিলা	GPP2476125 ফটো উপলব্ধ	212 নাম : রেখা চক্রবর্তী স্বামীর নাম: অভয় চক্রবর্তী বাড়ির নং : n0076 বয়স : 63 লিঙ্গ : মহিলা	WB/35/240/093512 ফটো উপলব্ধ	213 নাম : প্রীতম চক্রবর্তী পিতার নাম: আশীষ চক্রবর্তী বাড়ির নং : n0084 বয়স : 40 লিঙ্গ : পুরুষ	GPP2148526 ফটো উপলব্ধ
214 নাম : সাবিত্রী চক্রবর্তী স্বামীর নাম: আশীষ চক্রবর্তী বাড়ির নং : n0084 বয়স : 59 লিঙ্গ : মহিলা	WB/35/240/093552 ফটো উপলব্ধ	215 নাম : রিয়া বাউরী পিতার নাম: গৌতম বাউরী বাড়ির নং : এন0175 বয়স : 22 লিঙ্গ : মহিলা	ZJZ2579712 ফটো উপলব্ধ	216 নাম : কাশিনাথ চক্রবর্তী পিতার নাম: জহর চক্রবর্তী বাড়ির নং : n0020 বয়স : 34 লিঙ্গ : পুরুষ	WNM1250380 ফটো উপলব্ধ
217 নাম : রমেন চক্রবর্তী পিতার নাম: মোহন চক্রবর্তী বাড়ির নং : n0020 বয়স : 35 লিঙ্গ : পুরুষ	WNM1250398 ফটো উপলব্ধ	218 নাম : রুমা চক্রবর্তী স্বামীর নাম: সাধন চক্রবর্তী বাড়ির নং : n0020 বয়স : 43 লিঙ্গ : মহিলা	GPP2146439 ফটো উপলব্ধ	219 নাম : ছবি চক্রবর্তী স্বামীর নাম: মদন চক্রবর্তী বাড়ির নং : n0020 বয়স : 50 লিঙ্গ : মহিলা	GPP2146413 ফটো উপলব্ধ
220 নাম : সৌরেন চক্রবর্তী পিতার নাম: মোহন চক্রবর্তী বাড়ির নং : n0020 বয়স : 31 লিঙ্গ : পুরুষ	WNM1591510 ফটো উপলব্ধ	221 নাম : রেখা চক্রবর্তী স্বামীর নাম: মোহন চক্রবর্তী বাড়ির নং : n0020 বয়স : 58 লিঙ্গ : মহিলা	WB/35/240/093229 ফটো উপলব্ধ	222 নাম : সন্দ্যারানী চক্রবর্তী স্বামীর নাম: জহর চক্রবর্তী বাড়ির নং : n0020 বয়স : 63 লিঙ্গ : মহিলা	WB/35/240/093228 ফটো উপলব্ধ
223 নাম : জয় চক্রবর্তী পিতার নাম: তিনকড়ি চক্রবর্তী বাড়ির নং : n0002 বয়স : 30 লিঙ্গ : পুরুষ	WNM1695139 ফটো উপলব্ধ	224 নাম : ভারতী চক্রবর্তী স্বামীর নাম: তিনকড়ি চক্রবর্তী বাড়ির নং : n0002 বয়স : 50 লিঙ্গ : মহিলা	WB/35/240/093235 ফটো উপলব্ধ	225 নাম : তিনকড়ি চক্রবর্তী পিতার নাম: শক্তিপদ চক্রবর্তী বাড়ির নং : n0002 বয়স : 52 লিঙ্গ : পুরুষ	WB/35/240/093021 ফটো উপলব্ধ
226 নাম : সন্দীপ চক্রবর্তী পিতার নাম: দিলীপ চক্রবর্তী বাড়ির নং : চেলিয়ামা বয়স : 38 লিঙ্গ : পুরুষ	GPP2476166 ফটো উপলব্ধ	227 নাম : রানা চন্দ্র পিতার নাম: ভাগবত চন্দ্র বাড়ির নং : n0112 বয়স : 49 লিঙ্গ : পুরুষ	WB/35/240/093159 ফটো উপলব্ধ	228 নাম : জয়া চন্দ্র স্বামীর নাম: ভাগবত চন্দ্র বাড়ির নং : n0112 বয়স : 64 লিঙ্গ : মহিলা	WB/35/240/093573 ফটো উপলব্ধ
229 নাম : সাধনা চন্দ্র পিতার নাম: গৌরাচাঁদ চন্দ্র বাড়ির নং : n0112 বয়স : 61 লিঙ্গ : মহিলা	WB/35/240/093604 ফটো উপলব্ধ	230 নাম : রূপা চন্দ্র পিতার নাম: ভাগবত চন্দ্র বাড়ির নং : n0112 বয়স : 42 লিঙ্গ : মহিলা	GPP2146694 ফটো উপলব্ধ	231 নাম : রিয়া চন্দ্র পিতার নাম: ভাগবৎ চন্দ্র বাড়ির নং : n0112 বয়স : 35 লিঙ্গ : মহিলা	WNM1511658 ফটো উপলব্ধ
232 নাম : দীপ্তি চৌধুরী স্বামীর নাম: ক্ষুদিরাম চৌধুরী বাড়ির নং : n0097 বয়স : 68 লিঙ্গ : মহিলা	WB/35/240/093625 ফটো উপলব্ধ	233 নাম : শিবু গরাঁই পিতার নাম: খাঁদু গরাঁই বাড়ির নং : n0034 বয়স : 55 লিঙ্গ : পুরুষ	WB/35/240/093078 ফটো উপলব্ধ	234 নাম : সাধনা গরাঁই স্বামীর নাম: শিবু গরাঁই বাড়ির নং : n0034 বয়স : 52 লিঙ্গ : মহিলা	WB/35/240/093142 ফটো উপলব্ধ
235 নাম : গনেশ গরাঁই পিতার নাম: ভোলানাথ গরাঁই বাড়ির নং : n0034 বয়স : 35 লিঙ্গ : পুরুষ	WNM0963108 ফটো উপলব্ধ	236 নাম : কার্তিক গরাঁই পিতার নাম: ভোলানাথ গরাঁই বাড়ির নং : n0034 বয়স : 30 লিঙ্গ : পুরুষ	WNM1695063 ফটো উপলব্ধ	237 নাম : আস্তিক গরাঁই পিতার নাম: ভোলানাথ গরাঁই বাড়ির নং : n0034 বয়স : 26 লিঙ্গ : পুরুষ	WNM2115921 ফটো উপলব্ধ
238 নাম : ভোলানাথ গরাঁই পিতার নাম: খাঁদু গরাঁই বাড়ির নং : n0034 বয়স : 62 লিঙ্গ : পুরুষ	WNM2209013 ফটো উপলব্ধ	239 নাম : কমলা গরাঁই স্বামীর নাম: ভোলানাথ গরাঁই বাড়ির নং : n0034 বয়স : 58 লিঙ্গ : মহিলা	WNM2209021 ফটো উপলব্ধ	240 নাম : পরিচিত তংটুবাঈ পিতার নাম: বিপিন তংটুবাঈ বাড়ির নং : এন0172 বয়স : 24 লিঙ্গ : পুরুষ	WNM2492221 ফটো উপলব্ধ

বিধানসভা নির্বাচনক্ষেত্রের নং, নাম : 245-পাড়া
ভাগ নং, নাম : 1-মোদক-সরকার-কেয়ট-পোদারকুলি,ছাতাটাঁড়

241	WNM2492866	ফটো উপলব্ধ	242	GPP2146728	ফটো উপলব্ধ	243	WNM2168300	ফটো উপলব্ধ
নাম : গুনমণী তন্তুবায় স্বামীর নাম: কিন্ তন্তুবায় বাড়ির নং : এন0148 বয়স : 27 লিঙ্গ : মহিলা			নাম : বুলু তন্তুবায় স্বামীর নাম: করন তন্তুবায় বাড়ির নং : n0148 বয়স : 47 লিঙ্গ : মহিলা			নাম : সৌমেন তন্তুবায় পিতার নাম: করন তন্তুবায় বাড়ির নং : n0148 বয়স : 26 লিঙ্গ : পুরুষ		
244	GPP2539831	ফটো উপলব্ধ	245	WNM2611002	ফটো উপলব্ধ	246	WNM2611010	ফটো উপলব্ধ
নাম : পূর্ণিমা তন্তুবায় পিতার নাম: নরেন্দ্র নাথ তন্তুবায় বাড়ির নং : n0148 বয়স : 65 লিঙ্গ : মহিলা			নাম : প্রমিতা তন্তুবায় স্বামীর নাম: আশু তন্তুবায় বাড়ির নং : এন0172 বয়স : 36 লিঙ্গ : মহিলা			নাম : রূপালী তন্তুবায় পিতার নাম: বিপিন তন্তুবায় বাড়ির নং : এন0172 বয়স : 22 লিঙ্গ : মহিলা		
247	NT01618636	ফটো উপলব্ধ	248	WNM2407351	ফটো উপলব্ধ	249	WNM1981265	ফটো উপলব্ধ
নাম : পঞ্চমী চক্রবর্তী পিতার নাম: শঙ্কর চক্রবর্তী বাড়ির নং : এন0184 বয়স : 31 লিঙ্গ : মহিলা			নাম : রূপালী তন্তুবায় স্বামীর নাম: ধনঞ্জয় তন্তুবায় বাড়ির নং : এন0200 বয়স : 24 লিঙ্গ : মহিলা			নাম : পূজা তন্তুবায় স্বামীর নাম: তোতন তন্তুবায় বাড়ির নং : n0184 বয়স : 29 লিঙ্গ : মহিলা		
250	WNM2209310	ফটো উপলব্ধ	251	WNM2168243	ফটো উপলব্ধ	252	WB/35/240/093352	ফটো উপলব্ধ
নাম : করন তন্তুবায় পিতার নাম: নরেন্দ্রনাথ তন্তুবায় বাড়ির নং : n0148 বয়স : 55 লিঙ্গ : পুরুষ			নাম : প্রশান্ত তন্তুবায় পিতার নাম: স্বপন তন্তুবায় বাড়ির নং : এন0192 বয়স : 25 লিঙ্গ : পুরুষ			নাম : দুর্গাদাসী তন্তুবায় স্বামীর নাম: নরেন্দ্রনাথ তন্তুবায় বাড়ির নং : n0148 বয়স : 79 লিঙ্গ : মহিলা		
253	WB/35/240/093686	ফটো উপলব্ধ	254	WB/35/240/093351	ফটো উপলব্ধ	255	WNM1821883	ফটো উপলব্ধ
নাম : ধরম তন্তুবায় পিতার নাম: নরেন্দ্রনাথ তন্তুবায় বাড়ির নং : n0148 বয়স : 61 লিঙ্গ : পুরুষ			নাম : অষ্টমী তন্তুবায় স্বামীর নাম: ধরম তন্তুবায় বাড়ির নং : n0148 বয়স : 55 লিঙ্গ : মহিলা			নাম : কিন্ তন্তুবায় পিতার নাম: ধরম তন্তুবায় বাড়ির নং : n0148 বয়স : 29 লিঙ্গ : পুরুষ		
256	WB/35/240/093145	ফটো উপলব্ধ	257	WB/35/240/093350	ফটো উপলব্ধ	258	GPP2686707	ফটো উপলব্ধ
নাম : প্রভাকর তন্তুবায় পিতার নাম: পানু তন্তুবায় বাড়ির নং : n0148 বয়স : 67 লিঙ্গ : পুরুষ			নাম : পুটকী তন্তুবায় স্বামীর নাম: প্রভাকর তন্তুবায় বাড়ির নং : n0148 বয়স : 58 লিঙ্গ : মহিলা			নাম : আনন্দ তন্তুবায় পিতার নাম: প্রভাকর তন্তুবায় বাড়ির নং : n0148 বয়স : 38 লিঙ্গ : পুরুষ		
259	WNM1695097	ফটো উপলব্ধ	260	WB/35/240/093075	ফটো উপলব্ধ	261	WB/35/240/093479	ফটো উপলব্ধ
নাম : দিপালী তন্তুবায় স্বামীর নাম: আনন্দ তন্তুবায় বাড়ির নং : n0148 বয়স : 31 লিঙ্গ : মহিলা			নাম : স্বপন তন্তুবায় পিতার নাম: শিবরাম তন্তুবায় বাড়ির নং : n0172 বয়স : 55 লিঙ্গ : পুরুষ			নাম : শান্তি তন্তুবায় স্বামীর নাম: স্বপন তন্তুবায় বাড়ির নং : n0172 বয়স : 50 লিঙ্গ : মহিলা		
262	WB/35/240/093522	ফটো উপলব্ধ	263	GPP2539864	ফটো উপলব্ধ	264	GPP2686558	ফটো উপলব্ধ
নাম : বিপিন তন্তুবায় পিতার নাম: শিবরাম তন্তুবায় বাড়ির নং : n0172 বয়স : 49 লিঙ্গ : পুরুষ			নাম : জ্যোৎস্না তন্তুবায় স্বামীর নাম: বিপিন তন্তুবায় বাড়ির নং : n0172 বয়স : 47 লিঙ্গ : মহিলা			নাম : মুনমুন তন্তুবায় স্বামীর নাম: দীপক তন্তুবায় বাড়ির নং : n0172 বয়স : 37 লিঙ্গ : মহিলা		
265	WNM0060749	ফটো উপলব্ধ	266	WB/35/240/093478	ফটো উপলব্ধ	267	WNM1511724	ফটো উপলব্ধ
নাম : ধনঞ্জয় তন্তুবায় পিতার নাম: প্রভাকর তন্তুবায় বাড়ির নং : n0200 বয়স : 36 লিঙ্গ : পুরুষ			নাম : জানকী তন্তুবায় স্বামীর নাম: শিবরাম তন্তুবায় বাড়ির নং : n0172 বয়স : 70 লিঙ্গ : মহিলা			নাম : তোতন তন্তুবায় পিতার নাম: দিলীপ তন্তুবায় বাড়ির নং : n0184 বয়স : 36 লিঙ্গ : পুরুষ		
268	WNM1250414	ফটো উপলব্ধ	269	WB/35/240/093652	ফটো উপলব্ধ	270	WB/35/240/099565	ফটো উপলব্ধ
নাম : রুদ্র আচার্য্য মায়ের নাম: বর্নালী আচার্য্য বাড়ির নং : n0184 বয়স : 39 লিঙ্গ : পুরুষ			নাম : বর্নালী আচার্য্য পিতার নাম: পশুপতি আচার্য্য বাড়ির নং : n0184 বয়স : 54 লিঙ্গ : মহিলা			নাম : দীলিপ তন্তুবায় পিতার নাম: শ্রীদাম তন্তুবায় বাড়ির নং : n0184 বয়স : 61 লিঙ্গ : পুরুষ		

271 নাম : দীপক তন্তুবায় পিতার নাম: শিবরাম তন্তুবায় বাড়ির নং : n0172 বয়স : 41 লিঙ্গ : পুরুষ	GPP2476190 ফটো উপলব্ধ	272 নাম : মনোজ কুমার দত্ত পিতার নাম: সুবল দত্ত বাড়ির নং : এন0061 বয়স : 21 লিঙ্গ : পুরুষ	WNM2554970 ফটো উপলব্ধ	273 নাম : তিথি দত্ত স্বামীর নাম: তাপস দত্ত বাড়ির নং : এন0073 বয়স : 26 লিঙ্গ : মহিলা	SYG1970623 ফটো উপলব্ধ
274 নাম : হারাধন দত্ত পিতার নাম: দুর্গাচরন দত্ত বাড়ির নং : n0065 বয়স : 59 লিঙ্গ : পুরুষ	WB/35/240/093375 ফটো উপলব্ধ	275 নাম : রীতা দত্ত স্বামীর নাম: হারাধন দত্ত বাড়ির নং : n0065 বয়স : 51 লিঙ্গ : মহিলা	GPP2146843 ফটো উপলব্ধ	276 নাম : উত্তম দত্ত পিতার নাম: দুর্গাচরন দত্ত বাড়ির নং : এন0065 বয়স : 57 লিঙ্গ : পুরুষ	GPP2686285 ফটো উপলব্ধ
277 নাম : কবিতা দত্ত স্বামীর নাম: উত্তম দত্ত বাড়ির নং : n0065 বয়স : 39 লিঙ্গ : মহিলা	GPP2741700 ফটো উপলব্ধ	278 নাম : সংকীর্তন দত্ত পিতার নাম: দুর্গাচরন দত্ত বাড়ির নং : এন0065 বয়স : 43 লিঙ্গ : পুরুষ	GPP2146850 ফটো উপলব্ধ	279 নাম : নয়ন দত্ত পিতার নাম: ফনি দত্ত বাড়ির নং : n0072 বয়স : 31 লিঙ্গ : পুরুষ	WNM1695238 ফটো উপলব্ধ
280 নাম : সুন্দরা দত্ত স্বামীর নাম: আনন্দ দত্ত বাড়ির নং : n0073 বয়স : 66 লিঙ্গ : মহিলা	WNM2676039 ফটো উপলব্ধ	281 নাম : সুরত দত্ত পিতার নাম: আনন্দ দত্ত বাড়ির নং : n0073 বয়স : 51 লিঙ্গ : পুরুষ	WB/35/240/093589 ফটো উপলব্ধ	282 নাম : স্বর্ন দত্ত স্বামীর নাম: সুরত দত্ত বাড়ির নং : n0073 বয়স : 49 লিঙ্গ : মহিলা	GPP2146793 ফটো উপলব্ধ
283 নাম : সুকুমার দত্ত পিতার নাম: আনন্দ দত্ত বাড়ির নং : n0073 বয়স : 47 লিঙ্গ : পুরুষ	GPP2539880 ফটো উপলব্ধ	284 নাম : মালা দত্ত স্বামীর নাম: সুকুমার দত্ত বাড়ির নং : n0073 বয়স : 38 লিঙ্গ : মহিলা	GPP2741882 ফটো উপলব্ধ	285 নাম : যষ্টি দত্ত স্বামীর নাম: পান্নালাল দত্ত বাড়ির নং : n0075 বয়স : 67 লিঙ্গ : মহিলা	WB/35/240/093647 ফটো উপলব্ধ
286 নাম : গৌতম দত্ত পিতার নাম: পান্নালাল দত্ত বাড়ির নং : n0075 বয়স : 58 লিঙ্গ : পুরুষ	WB/35/240/093677 ফটো উপলব্ধ	287 নাম : বৃন্দা দত্ত স্বামীর নাম: গৌতম দত্ত বাড়ির নং : n0075 বয়স : 53 লিঙ্গ : মহিলা	WB/35/240/093646 ফটো উপলব্ধ	288 নাম : বিপ্লব দত্ত পিতার নাম: গৌতম দত্ত বাড়ির নং : n0075 বয়স : 35 লিঙ্গ : পুরুষ	WNM1370972 ফটো উপলব্ধ
289 নাম : অমর দত্ত পিতার নাম: গৌতম দত্ত বাড়ির নং : n0075 বয়স : 32 লিঙ্গ : পুরুষ	WNM1511559 ফটো উপলব্ধ	290 নাম : উজ্জল দত্ত পিতার নাম: পান্নালাল দত্ত বাড়ির নং : n0075 বয়স : 55 লিঙ্গ : পুরুষ	GPP2539914 ফটো উপলব্ধ	291 নাম : উতপল দত্ত পিতার নাম: পান্নালাল দত্ত বাড়ির নং : n0075 বয়স : 51 লিঙ্গ : পুরুষ	WB/35/240/093445 ফটো উপলব্ধ
292 নাম : মিত্র দত্ত স্বামীর নাম: উতপল দত্ত বাড়ির নং : n0075 বয়স : 43 লিঙ্গ : মহিলা	GPP2741759 ফটো উপলব্ধ	293 নাম : রীতা দত্ত স্বামীর নাম: উজ্জল দত্ত বাড়ির নং : n0075 বয়স : 48 লিঙ্গ : মহিলা	GPP2741742 ফটো উপলব্ধ	294 নাম : রুপালী দত্ত স্বামীর নাম: ফটিক কুমার দত্ত বাড়ির নং : n0180 বয়স : 37 লিঙ্গ : মহিলা	WNM1591494 ফটো উপলব্ধ
295 নাম : সত্যনারায়ন দত্ত পিতার নাম: রাসবিহারী দত্ত দত্ত বাড়ির নং : এন0059 বয়স : 44 লিঙ্গ : পুরুষ	GPP2539898 ফটো উপলব্ধ	296 নাম : পূর্ণিমা দত্ত স্বামীর নাম: সত্যনারায়ন দত্ত বাড়ির নং : n0059 বয়স : 41 লিঙ্গ : মহিলা	WNM1250406 ফটো উপলব্ধ	297 নাম : কলিপদ দত্ত পিতার নাম: রাসবিহারী দত্ত বাড়ির নং : এন0059 বয়স : 39 লিঙ্গ : পুরুষ	GPP2686277 ফটো উপলব্ধ
298 নাম : রাগেন দত্ত পিতার নাম: মুত্যাঞ্জয় দত্ত বাড়ির নং : n0060 বয়স : 30 লিঙ্গ : পুরুষ	WNM1695022 ফটো উপলব্ধ	299 নাম : ঝর্ণা দত্ত স্বামীর নাম: সুবল দত্ত বাড়ির নং : n0061 বয়স : 43 লিঙ্গ : মহিলা	GPP2146918 ফটো উপলব্ধ	300 নাম : জগন্নাথ দত্ত পিতার নাম: সহদেব দত্ত বাড়ির নং : n0061 বয়স : 47 লিঙ্গ : পুরুষ	WNM2749513 ফটো উপলব্ধ

বিধানসভা নির্বাচনক্ষেত্রের নং, নাম : 245-পাড়া
ভাগ নং, নাম : 1-মোদক-সরকার-কেয়ট-পোদ্দারকুলি,ছাতাটাঁড়

301 নাম : দীপিকা দত্ত স্বামীর নাম: জগন্নাথ দত্ত বাড়ির নং : n0061 বয়স : 36 লিঙ্গ : মহিলা	WNM1511542 ফটো উপলব্ধ	302 নাম : মাধব দত্ত পিতার নাম: সহদেব দত্ত বাড়ির নং : n0061 বয়স : 43 লিঙ্গ : পুরুষ	GPP1758184 ফটো উপলব্ধ	303 নাম : বৈদ্যনাথ দত্ত পিতার নাম: মহাদেব দত্ত বাড়ির নং : n0062 বয়স : 49 লিঙ্গ : পুরুষ	GPP0002360 ফটো উপলব্ধ
304 নাম : তপ্তি দত্ত স্বামীর নাম: বৈদ্যনাথ দত্ত বাড়ির নং : n0062 বয়স : 44 লিঙ্গ : মহিলা	WNM0060939 ফটো উপলব্ধ	305 নাম : শুভময় দত্ত পিতার নাম: মহাদেব দত্ত বাড়ির নং : n0062 বয়স : 36 লিঙ্গ : পুরুষ	WNM0060947 ফটো উপলব্ধ	306 নাম : মায়াদে স্বামীর নাম: সোমনাথ দে বাড়ির নং : n0062 বয়স : 46 লিঙ্গ : মহিলা	GPP2146900 ফটো উপলব্ধ
307 নাম : দেবব্রত দত্ত পিতার নাম: মানিক চন্দ্র দত্ত বাড়ির নং : n0063 বয়স : 37 লিঙ্গ : পুরুষ	GPP2686251 ফটো উপলব্ধ	308 নাম : সুব্রত দত্ত পিতার নাম: স্বপন দত্ত বাড়ির নং : n0063 বয়স : 37 লিঙ্গ : পুরুষ	GPP2686269 ফটো উপলব্ধ	309 নাম : রমেন দত্ত পিতার নাম: স্বপন দত্ত বাড়ির নং : n0063 বয়স : 30 লিঙ্গ : পুরুষ	WNM1695030 ফটো উপলব্ধ
310 নাম : ভবানী দত্ত স্বামীর নাম: মানিক দত্ত বাড়ির নং : n0063 বয়স : 66 লিঙ্গ : মহিলা	WB/35/240/093116 ফটো উপলব্ধ	311 নাম : সত্যব্রত দত্ত পিতার নাম: মানিকচন্দ্র দত্ত বাড়ির নং : n0063 বয়স : 45 লিঙ্গ : পুরুষ	GPP1324391 ফটো উপলব্ধ	312 নাম : নুপুর দত্ত স্বামীর নাম: মধুসূদন দত্ত বাড়ির নং : n0064 বয়স : 58 লিঙ্গ : মহিলা	GPP2146884 ফটো উপলব্ধ
313 নাম : রিমো দত্ত পিতার নাম: মধুসূদন দত্ত বাড়ির নং : n0064 বয়স : 32 লিঙ্গ : পুরুষ	WNM1591585 ফটো উপলব্ধ	314 নাম : নমিতা দত্ত স্বামীর নাম: রাজীব দত্ত বাড়ির নং : n0073 বয়স : 28 লিঙ্গ : মহিলা	WNM1891662 ফটো উপলব্ধ	315 নাম : কাজল দত্ত স্বামীর নাম: শ্যামাচরন দত্ত বাড়ির নং : n0064 বয়স : 57 লিঙ্গ : মহিলা	WNM2209153 ফটো উপলব্ধ
316 নাম : ফনি দত্ত পিতার নাম: কানাই দত্ত বাড়ির নং : n0072 বয়স : 67 লিঙ্গ : পুরুষ	WNM2209328 ফটো উপলব্ধ	317 নাম : অরিজিৎ দত্ত পিতার নাম: মধুসূদন দত্ত বাড়ির নং : n0064 বয়স : 36 লিঙ্গ : পুরুষ	WNM0061002 ফটো উপলব্ধ	318 নাম : কম্পনা দত্ত স্বামীর নাম: মৃত্যুঞ্জয় দত্ত বাড়ির নং : n0060 বয়স : 56 লিঙ্গ : মহিলা	GPP2539906 ফটো উপলব্ধ
319 নাম : রুমা দত্ত স্বামীর নাম: সত্যব্রত দত্ত বাড়ির নং : n0063 বয়স : 34 লিঙ্গ : মহিলা	WNM1821594 ফটো উপলব্ধ	320 নাম : রাজীব দত্ত পিতার নাম: আনন্দ দত্ত বাড়ির নং : n0073 বয়স : 41 লিঙ্গ : পুরুষ	GPP2476208 ফটো উপলব্ধ	321 নাম : ফটিক কুমার দত্ত পিতার নাম: মনু দত্ত বাড়ির নং : n0180 বয়স : 51 লিঙ্গ : পুরুষ	WNM2209104 ফটো উপলব্ধ
322 নাম : কিষণ দত্ত পিতার নাম: সুব্রত দত্ত বাড়ির নং : n0073 বয়স : 28 লিঙ্গ : পুরুষ	WNM1891555 ফটো উপলব্ধ	323 নাম : ইন্দ্রানী দত্ত পিতার নাম: শম্ভুনাথ দত্ত বাড়ির নং : n0181 বয়স : 28 লিঙ্গ : মহিলা	WNM1891589 ফটো উপলব্ধ	324 নাম : চন্দনা দত্ত স্বামীর নাম: শম্ভুনাথ দত্ত বাড়ির নং : n0181 বয়স : 48 লিঙ্গ : মহিলা	GPP1323773 ফটো উপলব্ধ
325 নাম : নেহা দে স্বামীর নাম: সুভাষ দে বাড়ির নং : n00181 বয়স : 50 লিঙ্গ : মহিলা	IEP1353465 ফটো উপলব্ধ	326 নাম : শম্ভুনাথ দত্ত পিতার নাম: অনাদী দত্ত বাড়ির নং : n0181 বয়স : 57 লিঙ্গ : পুরুষ	WNM2613040 ফটো উপলব্ধ	327 নাম : শিল্পী দত্ত স্বামীর নাম: মাধব দত্ত বাড়ির নং : n0061 বয়স : 26 লিঙ্গ : মহিলা	WNM2114932 ফটো উপলব্ধ
328 নাম : মৃত্যুঞ্জয় দত্ত পিতার নাম: গুহিরাম দত্ত বাড়ির নং : n0060 বয়স : 63 লিঙ্গ : পুরুষ	WNM2616639 ফটো উপলব্ধ	329 নাম : সৌরিক দত্ত পিতার নাম: শ্যামাচরন দত্ত বাড়ির নং : o বয়স : 25 লিঙ্গ : পুরুষ	WNM2168516 ফটো উপলব্ধ	330 নাম : রঞ্জিত দত্ত পিতার নাম: মনু দত্ত বাড়ির নং : n0180 বয়স : 57 লিঙ্গ : পুরুষ	GPP2146769 ফটো উপলব্ধ

বিধানসভা নির্বাচনক্ষেত্রের নং, নাম : 245-পাড়া
ভাগ নং, নাম : 1-মোদক-সরকার-কেয়ট-পোদ্দারকুলি,ছাতাটাঁড়

331	WNM1250281	ফটো উপলব্ধ	332	WNM2168383	ফটো উপলব্ধ	333	GPP2146777	ফটো উপলব্ধ
নাম : নয়ন দত্ত পিতার নাম: মুতুজয় দত্ত বাড়ির নং : n0060 বয়স : 34 লিঙ্গ : পুরুষ			নাম : বৃন্দা দত্ত পিতার নাম: রঞ্জিত দত্ত বাড়ির নং : এন০১৮০ বয়স : 25 লিঙ্গ : মহিলা			নাম : চন্দনা দত্ত স্বামীর নাম: রঞ্জিত দত্ত বাড়ির নং : n0180 বয়স : 45 লিঙ্গ : মহিলা		
334	WNM2209062	ফটো উপলব্ধ	335	GPP2146892	ফটো উপলব্ধ	336	WNM2573053	ফটো উপলব্ধ
নাম : সুবল দত্ত পিতার নাম: সহদেব দত্ত বাড়ির নং : n0061 বয়স : 54 লিঙ্গ : পুরুষ			নাম : শ্যামাচরন দত্ত পিতার নাম: মনসারাম দত্ত বাড়ির নং : n0064 বয়স : 63 লিঙ্গ : পুরুষ			নাম : বিক্রম দত্ত পিতার নাম: উজ্জল দত্ত বাড়ির নং : এন0075 বয়স : 21 লিঙ্গ : পুরুষ		
337	WNM2493401	ফটো উপলব্ধ	338	WNM2394955	ফটো উপলব্ধ	339	WNM2423531	ফটো উপলব্ধ
নাম : গৌরব দত্ত পিতার নাম: হারাধন দত্ত বাড়ির নং : এন0065 বয়স : 23 লিঙ্গ : পুরুষ			নাম : সোমনাথ দত্ত পিতার নাম: উজ্জল দত্ত বাড়ির নং : এন0075 বয়স : 23 লিঙ্গ : পুরুষ			নাম : প্রিয়া দত্ত স্বামীর নাম: নয়ন দত্ত বাড়ির নং : এন0060 বয়স : 25 লিঙ্গ : মহিলা		
340	WNM2209336	ফটো উপলব্ধ	341	WNM2407344	ফটো উপলব্ধ	342	WNM2395218	ফটো উপলব্ধ
নাম : উমারানী দত্ত স্বামীর নাম: ফনি দত্ত বাড়ির নং : n0072 বয়স : 56 লিঙ্গ : মহিলা			নাম : কৌশিক দত্ত পিতার নাম: সুবল দত্ত বাড়ির নং : এন0061 বয়স : 23 লিঙ্গ : পুরুষ			নাম : পল্লবী দত্ত পিতার নাম: শম্ভুনাথ দত্ত বাড়ির নং : এন0181 বয়স : 24 লিঙ্গ : মহিলা		
343	WNM0060780	ফটো উপলব্ধ	344	WNM1591882	ফটো উপলব্ধ	345	WNM2168391	ফটো উপলব্ধ
নাম : তাপস দত্ত পিতার নাম: আনন্দ দত্ত বাড়ির নং : n0073 বয়স : 37 লিঙ্গ : পুরুষ			নাম : নীলবেতী দাঁ মোদক স্বামীর নাম: যাদব দাঁ মোদক বাড়ির নং : n0130 বয়স : 31 লিঙ্গ : মহিলা			নাম : দীপা দাঁ পিতার নাম: নিশিথ দাঁ বাড়ির নং : এন০০৫৭ বয়স : 26 লিঙ্গ : মহিলা		
346	WNM2168359	ফটো উপলব্ধ	347	GPP1323724	ফটো উপলব্ধ	348	WNM1371004	ফটো উপলব্ধ
নাম : গনেশ মোদক পিতার নাম: দুলাল মোদক বাড়ির নং : এন০১৩০ বয়স : 27 লিঙ্গ : পুরুষ			নাম : কেশব দাঁ পিতার নাম: সুনীল দাঁ বাড়ির নং : n0130 বয়স : 45 লিঙ্গ : পুরুষ			নাম : চুমকি দাঁ স্বামীর নাম: সুদাম দাঁ বাড়ির নং : n0133 বয়স : 35 লিঙ্গ : মহিলা		
349	GPP1185578	ফটো উপলব্ধ	350	WNM2312684	ফটো উপলব্ধ	351	WNM0061119	ফটো উপলব্ধ
নাম : সুদাম দাঁ পিতার নাম: অনাথ দাঁ বাড়ির নং : n0133 বয়স : 40 লিঙ্গ : পুরুষ			নাম : শকুন্তলা দাঁ স্বামীর নাম: মধুসূদন দাঁ বাড়ির নং : n0228 বয়স : 24 লিঙ্গ : মহিলা			নাম : তাপস দাঁ পিতার নাম: কৈলাশ দাঁ বাড়ির নং : n0140 বয়স : 43 লিঙ্গ : পুরুষ		
352	WNM0061127	ফটো উপলব্ধ	353	WB/35/240/093441	ফটো উপলব্ধ	354	WB/35/240/093606	ফটো উপলব্ধ
নাম : গোপা দাঁ স্বামীর নাম: তাপস দাঁ বাড়ির নং : n0140 বয়স : 38 লিঙ্গ : মহিলা			নাম : সুনীল দাঁ পিতার নাম: নারান দাঁ বাড়ির নং : n0130 বয়স : 71 লিঙ্গ : পুরুষ			নাম : চিত্তা দাঁ স্বামীর নাম: সুনীল দাঁ বাড়ির নং : n0130 বয়স : 67 লিঙ্গ : মহিলা		
355	WNM2624039	ফটো উপলব্ধ	356	WB/35/240/093607	ফটো উপলব্ধ	357	WB/35/240/093140	ফটো উপলব্ধ
নাম : অপর্ণা মোদক স্বামীর নাম: দুলাল মোদক বাড়ির নং : n0130 বয়স : 57 লিঙ্গ : মহিলা			নাম : বাসন্তী মোদক স্বামীর নাম: দুলাল মোদক বাড়ির নং : n0130 বয়স : 59 লিঙ্গ : মহিলা			নাম : নিখিল দাঁ পিতার নাম: গোবিন্দ দাঁ বাড়ির নং : n0057 বয়স : 72 লিঙ্গ : পুরুষ		
358	WB/35/240/093279	ফটো উপলব্ধ	359	WNM2743037	ফটো উপলব্ধ	360	GPP2147916	ফটো উপলব্ধ
নাম : দুর্কা দাঁ স্বামীর নাম: সুশীল দাঁ বাড়ির নং : n0057 বয়স : 61 লিঙ্গ : মহিলা			নাম : দুলাল দাঁ মোদক পিতার নাম: নারান মোদক বাড়ির নং : n0130 বয়স : 61 লিঙ্গ : পুরুষ			নাম : যাদব দাঁ(মোদক) পিতার নাম: সুনীল দাঁ(মোদক) বাড়ির নং : n0130 বয়স : 40 লিঙ্গ : পুরুষ		

বিধানসভা নির্বাচনক্ষেত্রের নং, নাম : 245-পাড়া
ভাগ নং, নাম : 1-মোদক-সরকার-কেয়ট-পোদ্দারকুলি,ছাতাটাঁড়

361	GPP2539922	ফটো উপলব্ধ	362	GPP2539930	ফটো উপলব্ধ	363	GPP2686632	ফটো উপলব্ধ
নাম : সরমা দাঁ স্বামীর নাম: বিশ্বনাথ দাঁ বাড়ির নং : n0133 বয়স : 85 লিঙ্গ : মহিলা			নাম : অনাথ দাঁ পিতার নাম: বিশ্বনাথ দাঁ বাড়ির নং : n0133 বয়স : 68 লিঙ্গ : পুরুষ			নাম : মধুসূদন দাঁ পিতার নাম: অনাথ দাঁ বাড়ির নং : n0133 বয়স : 39 লিঙ্গ : পুরুষ		
364	WB/35/240/093568	ফটো উপলব্ধ	365	GPP2686756	ফটো উপলব্ধ	366	GPP2476240	ফটো উপলব্ধ
নাম : শঙ্করী দাঁ স্বামীর নাম: কৈলাস দাঁ বাড়ির নং : n0140 বয়স : 71 লিঙ্গ : মহিলা			নাম : মানস দাঁ পিতার নাম: কৈলাস দাঁ বাড়ির নং : n0140 বয়স : 38 লিঙ্গ : পুরুষ			নাম : শান্তি দে স্বামীর নাম: সমীর দে বাড়ির নং : n0103 বয়স : 49 লিঙ্গ : মহিলা		
367	WNM1591601	ফটো উপলব্ধ	368	WB/35/240/093485	ফটো উপলব্ধ	369	WNM1591577	ফটো উপলব্ধ
নাম : বলরাম দে পিতার নাম: জহর দে বাড়ির নং : n0108 বয়স : 31 লিঙ্গ : পুরুষ			নাম : তুলসী দে স্বামীর নাম: চিনিবাস দে বাড়ির নং : n0108 বয়স : 53 লিঙ্গ : মহিলা			নাম : কানাই দে পিতার নাম: চিনিবাস দে বাড়ির নং : n0108 বয়স : 31 লিঙ্গ : পুরুষ		
370	WB/35/240/093486	ফটো উপলব্ধ	371	WB/35/240/093379	ফটো উপলব্ধ	372	WNM2521094	ফটো উপলব্ধ
নাম : সোমলতা দে স্বামীর নাম: গৌতম দে বাড়ির নং : n0109 বয়স : 50 লিঙ্গ : মহিলা			নাম : পরিবালা দে স্বামীর নাম: চক্রধর দে বাড়ির নং : n0110 বয়স : 76 লিঙ্গ : মহিলা			নাম : শিবু দে পিতার নাম: চক্রধর দে বাড়ির নং : n0110 বয়স : 52 লিঙ্গ : পুরুষ		
373	WNM2521086	ফটো উপলব্ধ	374	WB/35/240/093634	ফটো উপলব্ধ	375	WB/35/240/093637	ফটো উপলব্ধ
নাম : অনাদী দে পিতার নাম: চক্রধর দে বাড়ির নং : n0110 বয়স : 49 লিঙ্গ : পুরুষ			নাম : মাধুরী দে অন্যান্য: ধরাপতি দে বাড়ির নং : n0056 বয়স : 76 লিঙ্গ : মহিলা			নাম : নারান চন্দ্র দে মায়ের নাম: মাধুরী দে বাড়ির নং : n0056 বয়স : 60 লিঙ্গ : পুরুষ		
376	GPP2686293	ফটো উপলব্ধ	377	GPP2147031	ফটো উপলব্ধ	378	WB/35/240/093297	ফটো উপলব্ধ
নাম : দিপালী দে স্বামীর নাম: নারান চন্দ্র দে বাড়ির নং : n0056 বয়স : 44 লিঙ্গ : মহিলা			নাম : লক্ষী দে স্বামীর নাম: লালমোহন দে বাড়ির নং : n0056 বয়স : 46 লিঙ্গ : মহিলা			নাম : বিদ্যুৎ কুমার দে পিতার নাম: ধরাপতি দে বাড়ির নং : n0056 বয়স : 63 লিঙ্গ : পুরুষ		
379	WNM1821628	ফটো উপলব্ধ	380	WB/35/240/093635	ফটো উপলব্ধ	381	WNM0061226	ফটো উপলব্ধ
নাম : শ্রেয়শী দে পিতার নাম: ভোলানাথ দে বাড়ির নং : n0056 বয়স : 29 লিঙ্গ : মহিলা			নাম : চন্দ্রমা দে স্বামীর নাম: শিব প্রসাদ দে বাড়ির নং : n0056 বয়স : 64 লিঙ্গ : মহিলা			নাম : ভারতী দে স্বামীর নাম: ভৈরব চন্দ্র দে বাড়ির নং : n0056 বয়স : 60 লিঙ্গ : মহিলা		
382	GPP2539963	ফটো উপলব্ধ	383	WNM1371038	ফটো উপলব্ধ	384	WB/35/240/093210	ফটো উপলব্ধ
নাম : সুভাষ দে পিতার নাম: নেপাল দে বাড়ির নং : n0108 বয়স : 61 লিঙ্গ : পুরুষ			নাম : আনন্দ দে পিতার নাম: সুভাষ দে বাড়ির নং : n0108 বয়স : 40 লিঙ্গ : পুরুষ			নাম : জহর দে পিতার নাম: নেপাল দে বাড়ির নং : n0108 বয়স : 57 লিঙ্গ : পুরুষ		
385	WB/35/240/093487	ফটো উপলব্ধ	386	WB/35/240/093133	ফটো উপলব্ধ	387	WNM1821651	ফটো উপলব্ধ
নাম : সীমা দে স্বামীর নাম: জহর দে বাড়ির নং : n0108 বয়স : 51 লিঙ্গ : মহিলা			নাম : সমীর দে পিতার নাম: ভবানী দে বাড়ির নং : n0103 বয়স : 53 লিঙ্গ : পুরুষ			নাম : বিপদ তারন দে পিতার নাম: দোলগোবিন্দ দে বাড়ির নং : n0103 বয়স : 30 লিঙ্গ : পুরুষ		
388	WB/35/240/093671	ফটো উপলব্ধ	389	WNM2747780	ফটো উপলব্ধ	390	GPP2540003	ফটো উপলব্ধ
নাম : নন্দিনী দে স্বামীর নাম: দোলগোবিন্দ দে বাড়ির নং : n0103 বয়স : 56 লিঙ্গ : মহিলা			নাম : দোলগোবিন্দ দে পিতার নাম: মনুখ দে বাড়ির নং : n0103 বয়স : 62 লিঙ্গ : পুরুষ			নাম : রিত্তা দত্ত দে স্বামীর নাম: বিদ্যুৎ কুমার দে বাড়ির নং : n0056 বয়স : 50 লিঙ্গ : মহিলা		

বিধানসভা নির্বাচনক্ষেত্রের নং, নাম : 245-পাড়া
ভাগ নং, নাম : 1-মোদক-সরকার-কেয়ট-পোদারকুলি,ছাতাটাঁড়

391	WB/35/240/093435	ফটো উপলব্ধ	392	GPP2686319	ফটো উপলব্ধ	393	WNM1997295	ফটো উপলব্ধ
নাম : সোমনাথ দে পিতার নাম: ভৈরব দে বাড়ির নং : n0056 বয়স : 56 লিঙ্গ : পুরুষ			নাম : সুশান্ত দে পিতার নাম: ভৈরব চন্দ্র দে বাড়ির নং : n0056 বয়স : 43 লিঙ্গ : পুরুষ			নাম : সঙ্গীতা দে মোদক স্বামীর নাম: শংকর দে মোদক বাড়ির নং : n0145 বয়স : 32 লিঙ্গ : মহিলা		
394	WNM1695329	ফটো উপলব্ধ	395	WB/35/240/093452	ফটো উপলব্ধ	396	GPP2476216	ফটো উপলব্ধ
নাম : মুনা দে স্বামীর নাম: বাসুদেব দে বাড়ির নং : n0110 বয়স : 46 লিঙ্গ : মহিলা			নাম : সুকুমার দে পিতার নাম: লক্ষন দে বাড়ির নং : n0113 বয়স : 53 লিঙ্গ : পুরুষ			নাম : চৈতালী দে স্বামীর নাম: সুকুমার দে বাড়ির নং : n0113 বয়স : 50 লিঙ্গ : মহিলা		
397	GPP2476224	ফটো উপলব্ধ	398	GPP2146983	ফটো উপলব্ধ	399	WNM1821644	ফটো উপলব্ধ
নাম : কাজল দে স্বামীর নাম: অশোক দে বাড়ির নং : n0113 বয়স : 45 লিঙ্গ : মহিলা			নাম : বিপদতারণ দে পিতার নাম: লক্ষন দে বাড়ির নং : n0113 বয়স : 48 লিঙ্গ : পুরুষ			নাম : সোনালি দে স্বামীর নাম: বিপদতারণ দে বাড়ির নং : n0113 বয়স : 35 লিঙ্গ : মহিলা		
400	GPP2686343	ফটো উপলব্ধ	401	WNM1591874	ফটো উপলব্ধ	402	WB/35/240/093309	ফটো উপলব্ধ
নাম : রবীন দে পিতার নাম: লক্ষন দে বাড়ির নং : n0113 বয়স : 39 লিঙ্গ : পুরুষ			নাম : বুল্টি দে স্বামীর নাম: রবীন দে বাড়ির নং : n0113 বয়স : 32 লিঙ্গ : মহিলা			নাম : বালিকা দে স্বামীর নাম: শান্তি দে বাড়ির নং : n0119 বয়স : 67 লিঙ্গ : মহিলা		
403	GPP2540037	ফটো উপলব্ধ	404	GPP2540045	ফটো উপলব্ধ	405	WNM1591627	ফটো উপলব্ধ
নাম : গৌতম দে পিতার নাম: শান্তি দে বাড়ির নং : n0119 বয়স : 45 লিঙ্গ : পুরুষ			নাম : রাজু দে পিতার নাম: শান্তি দে বাড়ির নং : n0119 বয়স : 44 লিঙ্গ : পুরুষ			নাম : অঞ্জনা দে পাল স্বামীর নাম: রাজু দে বাড়ির নং : এন0119 বয়স : 33 লিঙ্গ : মহিলা		
406	WNM1821602	ফটো উপলব্ধ	407	GPP2686350	ফটো উপলব্ধ	408	WNM2521698	ফটো উপলব্ধ
নাম : লীলা দে স্বামীর নাম: মহেশ্বর দে বাড়ির নং : n0119 বয়স : 29 লিঙ্গ : মহিলা			নাম : মিহির দে পিতার নাম: শান্তি দে বাড়ির নং : n0119 বয়স : 37 লিঙ্গ : পুরুষ			নাম : গোপাল দে পিতার নাম: ফকির দে বাড়ির নং : n0120 বয়স : 65 লিঙ্গ : পুরুষ		
409	WNM2517209	ফটো উপলব্ধ	410	WB/35/240/093253	ফটো উপলব্ধ	411	WB/35/240/093317	ফটো উপলব্ধ
নাম : উমা দে স্বামীর নাম: গোপাল দে বাড়ির নং : n0120 বয়স : 61 লিঙ্গ : মহিলা			নাম : উত্তম দে পিতার নাম: ফকির দে বাড়ির নং : n0121 বয়স : 59 লিঙ্গ : পুরুষ			নাম : শাশ্বতী দে স্বামীর নাম: উত্তম দে বাড়ির নং : n0121 বয়স : 54 লিঙ্গ : মহিলা		
412	WB/35/240/093411	ফটো উপলব্ধ	413	WNM2521052	ফটো উপলব্ধ	414	GPP2147114	ফটো উপলব্ধ
নাম : মানিক চন্দ্র দে পিতার নাম: ফকির চন্দ্র দে বাড়ির নং : n0126 বয়স : 70 লিঙ্গ : পুরুষ			নাম : জ্যোৎস্না দে স্বামীর নাম: মানিক চন্দ্র দে বাড়ির নং : n0126 বয়স : 65 লিঙ্গ : মহিলা			নাম : অরবিন্দ দে পিতার নাম: মানিক দে বাড়ির নং : n0126 বয়স : 44 লিঙ্গ : পুরুষ		
415	WNM0061267	ফটো উপলব্ধ	416	GPP2540029	ফটো উপলব্ধ	417	WNM1250232	ফটো উপলব্ধ
নাম : বন্দনা দে স্বামীর নাম: অরবিন্দ দে বাড়ির নং : n0126 বয়স : 39 লিঙ্গ : মহিলা			নাম : শ্যামাচরন দে পিতার নাম: মানিকচন্দ্র দে বাড়ির নং : n0126 বয়স : 47 লিঙ্গ : পুরুষ			নাম : পূজা দে স্বামীর নাম: শ্যামাচরন দে বাড়ির নং : n0126 বয়স : 36 লিঙ্গ : মহিলা		
418	GPP2147130	ফটো উপলব্ধ	419	WB/35/240/093542	ফটো উপলব্ধ	420	WB/35/240/093543	ফটো উপলব্ধ
নাম : রামকৃষ্ণ দে পিতার নাম: মানিকচন্দ্র দে বাড়ির নং : n0126 বয়স : 42 লিঙ্গ : পুরুষ			নাম : পরান দে পিতার নাম: হরিপদ দে বাড়ির নং : n0128 বয়স : 70 লিঙ্গ : পুরুষ			নাম : কম্পনা দে স্বামীর নাম: পরান দে বাড়ির নং : n0128 বয়স : 66 লিঙ্গ : মহিলা		

বিধানসভা নির্বাচনক্ষেত্রের নং, নাম : 245-পাড়া
ভাগ নং, নাম : 1-মোদক-সরকার-কেয়ট-পোদ্দারকুলি,ছাতাটাঁড়

421	GPP2147106	ফটো উপলব্ধ	422	GPP2686376	ফটো উপলব্ধ	423	WNM2614998	ফটো উপলব্ধ
নাম : সরস্বতী দে স্বামীর নাম: কেশব দাঁ বাড়ির নং : n0128 বয়স : 45 লিঙ্গ : মহিলা			নাম : মীরা দে পিতার নাম: সুশান্ত দে বাড়ির নং : n0128 বয়স : 38 লিঙ্গ : মহিলা			নাম : সুব্রত দে পিতার নাম: বৈদ্যনাথ দে বাড়ির নং : n0129 বয়স : 55 লিঙ্গ : পুরুষ		
424	GPP1323682	ফটো উপলব্ধ	425	WB/35/240/093314	ফটো উপলব্ধ	426	WB/35/240/093643	ফটো উপলব্ধ
নাম : মিনু দে স্বামীর নাম: সুব্রত দে বাড়ির নং : n0129 বয়স : 51 লিঙ্গ : মহিলা			নাম : সুমন্ত দে পিতার নাম: বৈদ্যনাথ দে বাড়ির নং : n0129 বয়স : 52 লিঙ্গ : পুরুষ			নাম : আরতি দে স্বামীর নাম: সীতারাম দে বাড়ির নং : n0129 বয়স : 69 লিঙ্গ : মহিলা		
427	GPP2147098	ফটো উপলব্ধ	428	GPP2476265	ফটো উপলব্ধ	429	WNM2521078	ফটো উপলব্ধ
নাম : হেমন্ত দে পিতার নাম: সীতারাম দে বাড়ির নং : এন0129 বয়স : 47 লিঙ্গ : পুরুষ			নাম : জয়ন্তী দে স্বামীর নাম: হেমন্ত দে বাড়ির নং : n0129 বয়স : 39 লিঙ্গ : মহিলা			নাম : পরান চন্দ্র দে পিতার নাম: রাধানাথ দে বাড়ির নং : n0145 বয়স : 61 লিঙ্গ : পুরুষ		
430	WB/35/240/093590	ফটো উপলব্ধ	431	WB/35/240/093540	ফটো উপলব্ধ	432	GPP2147072	ফটো উপলব্ধ
নাম : দীপালি দে স্বামীর নাম: পরান দে বাড়ির নং : n0145 বয়স : 56 লিঙ্গ : মহিলা			নাম : শিখা দে (মোদক) স্বামীর নাম: নারান দে বাড়ির নং : n0145 বয়স : 59 লিঙ্গ : মহিলা			নাম : শঙ্কর মোদক পিতার নাম: নারায়ন চন্দ্র মোদক বাড়ির নং : n0145 বয়স : 40 লিঙ্গ : পুরুষ		
433	GPP2686335	ফটো উপলব্ধ	434	WNM1250513	ফটো উপলব্ধ	435	WNM1997188	ফটো উপলব্ধ
নাম : নিলীমা দে স্বামীর নাম: বাবলু দে বাড়ির নং : n0189 বয়স : 41 লিঙ্গ : মহিলা			নাম : মোহন দে পিতার নাম: বাবলু দে বাড়ির নং : n0189 বয়স : 35 লিঙ্গ : পুরুষ			নাম : রিতুর্ণা দে পিতার নাম: সুব্রত দে বাড়ির নং : n0129 বয়স : 27 লিঙ্গ : মহিলা		
436	WNM2191591	ফটো উপলব্ধ	437	WNM2209039	ফটো উপলব্ধ	438	GPP2741874	ফটো উপলব্ধ
নাম : অজয় দে পিতার নাম: পরান দে বাড়ির নং : এন0145 বয়স : 29 লিঙ্গ : পুরুষ			নাম : শান্তনাথ দে পিতার নাম: নেপাল দে বাড়ির নং : n0108 বয়স : 56 লিঙ্গ : পুরুষ			নাম : মামনি দে স্বামীর নাম: শিবু দে বাড়ির নং : n0110 বয়স : 38 লিঙ্গ : মহিলা		
439	GPP2147163	ফটো উপলব্ধ	440	WNM2209393	ফটো উপলব্ধ	441	GPP2686392	ফটো উপলব্ধ
নাম : মহেশ্বর দে পিতার নাম: শান্তি দে বাড়ির নং : n0119 বয়স : 43 লিঙ্গ : পুরুষ			নাম : অশোক দে পিতার নাম: লক্ষণ দে বাড়ির নং : n0113 বয়স : 49 লিঙ্গ : পুরুষ			নাম : কবিতা দে স্বামীর নাম: শঙ্কর দে বাড়ির নং : n0108 বয়স : 41 লিঙ্গ : মহিলা		
442	WNM2209427	ফটো উপলব্ধ	443	WNM2209070	ফটো উপলব্ধ	444	WNM2209401	ফটো উপলব্ধ
নাম : শঙ্কর দে পিতার নাম: নেপাল দে বাড়ির নং : n0108 বয়স : 50 লিঙ্গ : পুরুষ			নাম : ভোলানাথ দে পিতার নাম: ধরাপতি দে বাড়ির নং : n0056 বয়স : 60 লিঙ্গ : পুরুষ			নাম : গৌতম দে পিতার নাম: দুর্গাচরন দে বাড়ির নং : n0109 বয়স : 56 লিঙ্গ : পুরুষ		
445	WNM2407757	ফটো উপলব্ধ	446	WNM2407138	ফটো উপলব্ধ	447	WNM2312387	ফটো উপলব্ধ
নাম : বুবাই দে পিতার নাম: অশোক দে বাড়ির নং : এন0113 বয়স : 23 লিঙ্গ : পুরুষ			নাম : সৌরভ দে পিতার নাম: বসুদেব দে বাড়ির নং : এন0110 বয়স : 23 লিঙ্গ : পুরুষ			নাম : প্রীতি দে স্বামীর নাম: বলরাম দে বাড়ির নং : n0108 বয়স : 28 লিঙ্গ : মহিলা		
448	WNM2312403	ফটো উপলব্ধ	449	WNM1997352	ফটো উপলব্ধ	450	WNM1997360	ফটো উপলব্ধ
নাম : ক্ষমা দে স্বামীর নাম: আনন্দ দে বাড়ির নং : n0108 বয়স : 28 লিঙ্গ : মহিলা			নাম : রীনা দে পিতার নাম: গোপাল দে বাড়ির নং : n0120 বয়স : 39 লিঙ্গ : মহিলা			নাম : শুভশ্রী দে পিতার নাম: বিদ্যুৎ কুমার দে বাড়ির নং : n0056 বয়স : 27 লিঙ্গ : মহিলা		

451 নাম : নেপালী দে স্বামীর নাম: ভবানী দে বাড়ির নং : n0103 বয়স : 71 লিঙ্গ : মহিলা	WNM2371276 ফটো উপলব্ধ	452 নাম : বিপ্লব দে পিতার নাম: অশোক দে বাড়ির নং : এন0113 বয়স : 22 লিঙ্গ : পুরুষ	WNM2492890 ফটো উপলব্ধ	453 নাম : বক্রেশ্বর দে পিতার নাম: গোপাল দে বাড়ির নং : n0120 বয়স : 43 লিঙ্গ : পুরুষ	GPP2476232 ফটো উপলব্ধ
454 নাম : গাঙ্গী দে স্বামীর নাম: কানাই দে বাড়ির নং : এন0108 বয়স : 28 লিঙ্গ : মহিলা	XWI1659986 ফটো উপলব্ধ	455 নাম : বাবলু দে পিতার নাম: সুধীর দে বাড়ির নং : n0189 বয়স : 55 লিঙ্গ : পুরুষ	WB/35/240/090850 ফটো উপলব্ধ	456 নাম : জয়রাম দে পিতার নাম: জাহির দে বাড়ির নং : n0108 বয়স : 28 লিঙ্গ : পুরুষ	WNM1891548 ফটো উপলব্ধ
457 নাম : নয়ন দে পিতার নাম: বাবলু দে বাড়ির নং : n0189 বয়স : 35 লিঙ্গ : পুরুষ	WNM0963173 ফটো উপলব্ধ	458 নাম : মিতালী দে স্বামীর নাম: অনাদী দে বাড়ির নং : এন0110 বয়স : 29 লিঙ্গ : মহিলা	WNM1821834 ফটো উপলব্ধ	459 নাম : রবীন্দ্র নাথ দে পিতার নাম: চতুর্ভূজ দে বাড়ির নং : n0217 বয়স : 60 লিঙ্গ : পুরুষ	WB/35/240/090763 ফটো উপলব্ধ
460 নাম : সঞ্জীব দে পিতার নাম: বাসুদেব দে বাড়ির নং : এন0110 বয়স : 21 লিঙ্গ : পুরুষ	WNM2540243 ফটো উপলব্ধ	461 নাম : গোপাল চন্দ্র দে পিতার নাম: রাধানাথ দে বাড়ির নং : n0145 বয়স : 53 লিঙ্গ : পুরুষ	WNM2531259 ফটো উপলব্ধ	462 নাম : দেবজ্যোতী দে পিতার নাম: লালমোহন দে বাড়ির নং : এন0056 বয়স : 25 লিঙ্গ : পুরুষ	WNM2168201 ফটো উপলব্ধ
463 নাম : শম্পা দে পিতার নাম: সমীর দে বাড়ির নং : এন0103 বয়স : 26 লিঙ্গ : মহিলা	WNM2168326 ফটো উপলব্ধ	464 নাম : পুপু পাল স্বামীর নাম: সাগর দে বাড়ির নং : এন0217 বয়স : 50 লিঙ্গ : মহিলা	WNM0962878 ফটো উপলব্ধ	465 নাম : অভিষেক দে পিতার নাম: সুরত দে বাড়ির নং : এন0129 বয়স : 25 লিঙ্গ : পুরুষ	WNM2168219 ফটো উপলব্ধ
466 নাম : সাগর দে পিতার নাম: চতুর্ভূজ দে বাড়ির নং : এন0217 বয়স : 56 লিঙ্গ : পুরুষ	GPP2729820 ফটো উপলব্ধ	467 নাম : শুভজিৎ দে পিতার নাম: শিবপ্রসাদ দে বাড়ির নং : n0056 বয়স : 30 লিঙ্গ : পুরুষ	WNM1695089 ফটো উপলব্ধ	468 নাম : শুভজ্যোতি দে পিতার নাম: লালমোহন দে বাড়ির নং : N0056 বয়স : 24 লিঙ্গ : পুরুষ	WNM2311694 ফটো উপলব্ধ
469 নাম : প্রীতি দে স্বামীর নাম: নয়ন দে বাড়ির নং : 00 বয়স : 24 লিঙ্গ : মহিলা	WNM2528313 ফটো উপলব্ধ	470 নাম : সৌরভ দে পিতার নাম: সমির দে বাড়ির নং : এন0103 বয়স : 24 লিঙ্গ : পুরুষ	WNM2423127 ফটো উপলব্ধ	471 নাম : দীপঙ্কর দে পিতার নাম: রবীন্দ্রনাথ দে বাড়ির নং : এন0217 বয়স : 22 লিঙ্গ : পুরুষ	WNM2492874 ফটো উপলব্ধ
472 নাম : কৃষ্ণা দে পিতার নাম: সুকুমার দে বাড়ির নং : এন0113 বয়স : 24 লিঙ্গ : মহিলা	WNM2407872 ফটো উপলব্ধ	473 নাম : কিরণ দে পিতার নাম: শংকর দে বাড়ির নং : এন0108 বয়স : 21 লিঙ্গ : মহিলা	WNM2561397 ফটো উপলব্ধ	474 নাম : কৃষ্ণন কুমার দে পিতার নাম: শঙ্কর দে বাড়ির নং : এন0108 বয়স : 20 লিঙ্গ : পুরুষ	WNM2680890 ফটো উপলব্ধ
475 নাম : রাকেশ দে পিতার নাম: সুকুমার দে বাড়ির নং : এন0113 বয়স : 22 লিঙ্গ : পুরুষ	WNM2591782 ফটো উপলব্ধ	476 নাম : লক্ষ্মী দে স্বামীর নাম: রবীন্দ্র নাথ দে বাড়ির নং : এন0217 বয়স : 50 লিঙ্গ : মহিলা	WNM2604601 ফটো উপলব্ধ	477 নাম : সাধি দে পিতার নাম: সোমনাথ দে বাড়ির নং : এন0232 বয়স : 20 লিঙ্গ : মহিলা	WNM2605574 ফটো উপলব্ধ
478 নাম : বাবন দে পিতার নাম: গৌতম দে বাড়ির নং : এন0109 বয়স : 27 লিঙ্গ : পুরুষ	WNM2610079 ফটো উপলব্ধ	479 নাম : রামপ্রসাদ দেওঘরিয়া পিতার নাম: কাশীনাথ দেওঘরিয়া বাড়ির নং : চেলিয়ামা বয়স : 51 লিঙ্গ : পুরুষ	WNM2371052 ফটো উপলব্ধ	480 নাম : শীলা দেওঘরিয়া পিতার নাম: কাশীনাথ দেওঘরিয়া বাড়ির নং : n0088 বয়স : 46 লিঙ্গ : মহিলা	GPP2540052 ফটো উপলব্ধ

বিধানসভা নির্বাচনক্ষেত্রের নং, নাম : 245-পাড়া
ভাগ নং, নাম : 1-মোদক-সরকার-কেয়ট-পোদারকুলি,ছাতাটাঁড়

481	WB/35/240/093197	নাম : দেবীপ্রসাদ দেওঘরিয়া পিতার নাম: কাশীনাথ দেওঘরিয়া বাড়ির নং : n0088 বয়স : 53 লিঙ্গ : পুরুষ	ফটো উপলব্ধ	482	GPP2147171	নাম : রেখা দেওঘরিয়া স্বামীর নাম: দেবীপ্রসাদ দেওঘরিয়া বাড়ির নং : n0088 বয়স : 50 লিঙ্গ : মহিলা	ফটো উপলব্ধ	483	FXP1915370	নাম : কনিকা মিত্র স্বামীর নাম: অসিতবরণ মিত্র বাড়ির নং : 00 বয়স : 66 লিঙ্গ : মহিলা	ফটো উপলব্ধ
484	WNM2311744	নাম : সুপর্ণা দেওঘরিয়া পিতার নাম: দেবীপ্রসাদ দেওঘরিয়া বাড়ির নং : N0088 বয়স : 24 লিঙ্গ : মহিলা	ফটো উপলব্ধ	485	WNM1997279	নাম : রাহুল বাদ্যকার মায়ের নাম: গীতা বাদ্যকার বাড়ির নং : n0152 বয়স : 28 লিঙ্গ : পুরুষ	ফটো উপলব্ধ	486	WNM2610996	নাম : পূর্ণিমা বাদ্যকার স্বামীর নাম: রাহুল বাদ্যকার বাড়ির নং : এন0152 বয়স : 24 লিঙ্গ : মহিলা	ফটো উপলব্ধ
487	JSH7086234	নাম : লখি দেবী স্বামীর নাম: পরসুরাম তাঁতী বাড়ির নং : এন0152 বয়স : 54 লিঙ্গ : মহিলা	ফটো উপলব্ধ	488	WB/35/240/093295	নাম : গীতা বাদ্যকার স্বামীর নাম: মানিক বাদ্যকার বাড়ির নং : n0152 বয়স : 49 লিঙ্গ : মহিলা	ফটো উপলব্ধ	489	WNM1371129	নাম : রেখা বাদ্যকার পিতার নাম: লক্ষণ বাদ্যকার বাড়ির নং : n0152 বয়স : 38 লিঙ্গ : মহিলা	ফটো উপলব্ধ
490	WNM2595023	নাম : রাহুল বাদ্যকার পিতার নাম: লক্ষণ বাদ্যকার বাড়ির নং : এন0152 বয়স : 22 লিঙ্গ : পুরুষ	ফটো উপলব্ধ	491	WNM2595999	নাম : সীমা বাদ্যকার স্বামীর নাম: রাহুল বাদ্যকার বাড়ির নং : এন0152 বয়স : 23 লিঙ্গ : মহিলা	ফটো উপলব্ধ	492	WNM2659084	নাম : বাবন বাদ্যকার পিতার নাম: লক্ষণ বাদ্যকার বাড়ির নং : এন0152 বয়স : 20 লিঙ্গ : পুরুষ	ফটো উপলব্ধ
493	WNM2312510	নাম : অমর ধিবর পিতার নাম: মনোহর ধিবর বাড়ির নং : n0227 বয়স : 37 লিঙ্গ : পুরুষ	ফটো উপলব্ধ	494	WNM2312734	নাম : রুপা ধিবর স্বামীর নাম: রিন্টু ধিবর বাড়ির নং : n0028 বয়স : 30 লিঙ্গ : মহিলা	ফটো উপলব্ধ	495	WNM2352516	নাম : মনজুড়া ধিবর পিতার নাম: রাধু ধিবর বাড়ির নং : n0027 বয়স : 65 লিঙ্গ : পুরুষ	ফটো উপলব্ধ
496	WNM2312478	নাম : কামাখ্যা পরামানিক পিতার নাম: ফনি পরামানিক বাড়ির নং : N0036 বয়স : 28 লিঙ্গ : পুরুষ	ফটো উপলব্ধ	497	WNM2395564	নাম : সরস্বতী ধিবর পিতার নাম: মধু ধিবর বাড়ির নং : এন0030 বয়স : 23 লিঙ্গ : মহিলা	ফটো উপলব্ধ	498	GPP0188177	নাম : মীরা ধিবর স্বামীর নাম: মনজুড়া ধিবর বাড়ির নং : n0027 বয়স : 52 লিঙ্গ : মহিলা	ফটো উপলব্ধ
499	WNM2371284	নাম : প্রমীলা ধিবর স্বামীর নাম: মোহন ধিবর বাড়ির নং : n0044 বয়স : 63 লিঙ্গ : মহিলা	ফটো উপলব্ধ	500	GPP2147213	নাম : বন্দনা ধিবর স্বামীর নাম: মধু ধিবর বাড়ির নং : n0030 বয়স : 50 লিঙ্গ : মহিলা	ফটো উপলব্ধ	501	WNM1981224	নাম : দেবাংশু পাল পিতার নাম: আশুতোষ পাল বাড়ির নং : n0216 বয়স : 28 লিঙ্গ : পুরুষ	ফটো উপলব্ধ
502	WNM2168524	নাম : ময়না ধিবর স্বামীর নাম: কামাখ্যাপদ ধিবর বাড়ির নং : এন0039 বয়স : 31 লিঙ্গ : মহিলা	ফটো উপলব্ধ	503	GPP0188060	নাম : সন্ধ্যা ধিবর স্বামীর নাম: নারান ধিবর বাড়ির নং : n0028 বয়স : 51 লিঙ্গ : মহিলা	ফটো উপলব্ধ	504	GPP2147544	নাম : রবি বাউরী পিতার নাম: মথন বাউরী বাড়ির নং : n0216 বয়স : 46 লিঙ্গ : পুরুষ	ফটো উপলব্ধ
505	GPP1758507	নাম : তপু ধিবর পিতার নাম: মোহন ধিবর বাড়ির নং : n0044 বয়স : 42 লিঙ্গ : মহিলা	ফটো উপলব্ধ	506	WNM1822063	নাম : কবিতা ধিবর স্বামীর নাম: স্বপন ধিবর বাড়ির নং : n0030 বয়স : 30 লিঙ্গ : মহিলা	ফটো উপলব্ধ	507	WNM2492601	নাম : চন্দনা ধিবর পিতার নাম: ফ.টিক কুস্তাকর বাড়ির নং : এন0038 বয়স : 27 লিঙ্গ : মহিলা	ফটো উপলব্ধ
508	WNM2409068	নাম : সাবিত্রী ধিবর স্বামীর নাম: নিতাই ধিবর বাড়ির নং : এন0036 বয়স : 27 লিঙ্গ : মহিলা	ফটো উপলব্ধ	509	WNM2423119	নাম : লক্ষ্মী ধিবর স্বামীর নাম: লাল্টু ধিবর বাড়ির নং : এন0044 বয়স : 23 লিঙ্গ : মহিলা	ফটো উপলব্ধ	510	GPP2540094	নাম : মোহন ধিবর পিতার নাম: ক্ষুদীরাম ধিবর বাড়ির নং : n0044 বয়স : 70 লিঙ্গ : পুরুষ	ফটো উপলব্ধ

বিধানসভা নির্বাচনক্ষেত্রের নং, নাম : 245-পাড়া
ভাগ নং, নাম : 1-মোদক-সরকার-কেয়ট-পোদ্দারকুলি,ছাতাটাঁড়

511	WNM2370773	নাম : শক্তি ধীবর স্বামীর নাম: মনবোধ ধীবর বাড়ির নং : n0031 বয়স : 60 লিঙ্গ : মহিলা	ফটো উপলব্ধ	512	WNM2423085	নাম : প্রিয়ঙ্কা ধীবর পিতার নাম: চণ্ডী ধীবর বাড়ির নং : এন0039 বয়স : 24 লিঙ্গ : মহিলা	ফটো উপলব্ধ	513	WNM2423069	নাম : সমীতা ধীবর পিতার নাম: সুবল ধীবর বাড়ির নং : এন0047 বয়স : 24 লিঙ্গ : মহিলা	ফটো উপলব্ধ
514	WNM2423457	নাম : রিয়া রাণা স্বামীর নাম: সন্তু রাণা বাড়ির নং : এন0028 বয়স : 27 লিঙ্গ : মহিলা	ফটো উপলব্ধ	515	WNM1511625	নাম : নমিতা ধীবর পিতার নাম: মনজুড়া ধীবর বাড়ির নং : n0027 বয়স : 32 লিঙ্গ : মহিলা	ফটো উপলব্ধ	516	WNM2312650	নাম : বিজয়া ধীবর স্বামীর নাম: জগন্নাথ ধীবর বাড়ির নং : N00031 বয়স : 31 লিঙ্গ : মহিলা	ফটো উপলব্ধ
517	WNM2312916	নাম : রাকেশ ধিবর পিতার নাম: গোপাল ধিবর বাড়ির নং : N0037 বয়স : 27 লিঙ্গ : পুরুষ	ফটো উপলব্ধ	518	GPP2539989	নাম : ছায়া রানী সিং দে স্বামীর নাম: ভোলানাথ দে বাড়ির নং : n0216 বয়স : 46 লিঙ্গ : মহিলা	ফটো উপলব্ধ	519	WNM2066744	নাম : মঞ্জু ধীবর স্বামীর নাম: অসীম ধীবর বাড়ির নং : n0185 বয়স : 31 লিঙ্গ : মহিলা	ফটো উপলব্ধ
520	WNM2492627	নাম : প্রিয়ঙ্কা ধিবর পিতার নাম: ফ.টিক ধিবর বাড়ির নং : এন0038 বয়স : 22 লিঙ্গ : মহিলা	ফটো উপলব্ধ	521	WB/35/240/093476	নাম : শিব শঙ্কর ধীবর পিতার নাম: মতিলাল ধীবর বাড়ির নং : n0036 বয়স : 70 লিঙ্গ : পুরুষ	ফটো উপলব্ধ	522	WNM1371079	নাম : কামাক্ষাপদ ধীবর পিতার নাম: চণ্ডী ধীবর বাড়ির নং : এন0039 বয়স : 32 লিঙ্গ : পুরুষ	ফটো উপলব্ধ
523	WNM1891563	নাম : আনন্দ ধীবর পিতার নাম: শিবশঙ্কর ধীবর বাড়ির নং : n0036 বয়স : 28 লিঙ্গ : পুরুষ	ফটো উপলব্ধ	524	WB/35/240/093053	নাম : মালতি ধীবর স্বামীর নাম: শঙ্কর ধীবর বাড়ির নং : n0026 বয়স : 71 লিঙ্গ : মহিলা	ফটো উপলব্ধ	525	GPP2147239	নাম : রাজু ধীবর পিতার নাম: শঙ্কর ধীবর বাড়ির নং : n0026 বয়স : 48 লিঙ্গ : পুরুষ	ফটো উপলব্ধ
526	WNM1511757	নাম : যষ্টি ধীবর পিতার নাম: শঙ্কর ধীবর বাড়ির নং : n0026 বয়স : 35 লিঙ্গ : পুরুষ	ফটো উপলব্ধ	527	WNM1822022	নাম : লক্ষীকান্ত ধীবর পিতার নাম: শঙ্কর ধীবর বাড়ির নং : n0026 বয়স : 29 লিঙ্গ : পুরুষ	ফটো উপলব্ধ	528	WNM1370949	নাম : সঞ্জীব ধীবর পিতার নাম: শংকর ধীবর বাড়ির নং : n0026 বয়স : 40 লিঙ্গ : পুরুষ	ফটো উপলব্ধ
529	GPP2686418	নাম : ভীম ধীবর পিতার নাম: মনজুড়া ধীবর বাড়ির নং : n0027 বয়স : 38 লিঙ্গ : পুরুষ	ফটো উপলব্ধ	530	WNM1821982	নাম : অঞ্জলী ধীবর স্বামীর নাম: ভীম ধীবর বাড়ির নং : n0027 বয়স : 30 লিঙ্গ : মহিলা	ফটো উপলব্ধ	531	WNM1822014	নাম : কার্তিক ধীবর পিতার নাম: মঞ্জুড়া ধীবর বাড়ির নং : n0027 বয়স : 29 লিঙ্গ : পুরুষ	ফটো উপলব্ধ
532	WNM1250372	নাম : রিন্দু ধীবর পিতার নাম: নারান ধীবর বাড়ির নং : n0028 বয়স : 35 লিঙ্গ : পুরুষ	ফটো উপলব্ধ	533	WB/35/240/093601	নাম : পরান ধীবর পিতার নাম: ফুচিরাম ধীবর বাড়ির নং : n0029 বয়স : 59 লিঙ্গ : পুরুষ	ফটো উপলব্ধ	534	GPP0188086	নাম : প্রতিমা ধীবর স্বামীর নাম: পরান ধীবর বাড়ির নং : n0029 বয়স : 53 লিঙ্গ : মহিলা	ফটো উপলব্ধ
535	WNM1591791	নাম : বাবন ধীবর পিতার নাম: পরান ধীবর বাড়ির নং : n0029 বয়স : 31 লিঙ্গ : পুরুষ	ফটো উপলব্ধ	536	WNM2627289	নাম : পূজা ধীবর স্বামীর নাম: বাবন ধীবর বাড়ির নং : এন0029 বয়স : 26 লিঙ্গ : মহিলা	ফটো উপলব্ধ	537	WB/35/240/093579	নাম : মধু ধীবর পিতার নাম: হারাধন ধীবর বাড়ির নং : n0030 বয়স : 49 লিঙ্গ : পুরুষ	ফটো উপলব্ধ
538	GPP2147221	নাম : স্বপন ধীবর পিতার নাম: হারাধন ধীবর বাড়ির নং : n0030 বয়স : 46 লিঙ্গ : পুরুষ	ফটো উপলব্ধ	539	WNM2632453	নাম : বিদেশ ধীবর পিতার নাম: মধু ধীবর বাড়ির নং : এন0030 বয়স : 21 লিঙ্গ : পুরুষ	ফটো উপলব্ধ	540	GPP2741825	নাম : বিক্রম ধীবর পিতার নাম: মনবোধ ধীবর বাড়ির নং : n0031 বয়স : 41 লিঙ্গ : পুরুষ	ফটো উপলব্ধ

বিধানসভা নির্বাচনক্ষেত্রের নং, নাম : 245-পাড়া
ভাগ নং, নাম : 1-মোদক-সরকার-কেয়ট-পোদ্দারকুলি,ছাতাটাঁড়

541 নাম : সাধনা ধীবর স্বামীর নাম: বিক্রম ধীবর বাড়ির নং : n0031 বয়স : 38 লিঙ্গ : মহিলা	WNM1591916 ফটো উপলব্ধ	542 নাম : জগন্নাথ ধীবর পিতার নাম: মনবোধ ধীবর বাড়ির নং : n0031 বয়স : 36 লিঙ্গ : পুরুষ	GPP2741833 ফটো উপলব্ধ	543 নাম : যমুনা ধীবর স্বামীর নাম: শিবশঙ্কর ধীবর বাড়ির নং : n0036 বয়স : 56 লিঙ্গ : মহিলা	GPP0188151 ফটো উপলব্ধ
544 নাম : বলরাম ধীবর পিতার নাম: শিবশঙ্কর ধীবর বাড়ির নং : n0036 বয়স : 39 লিঙ্গ : পুরুষ	GPP2476273 ফটো উপলব্ধ	545 নাম : আশা ধীবর স্বামীর নাম: বলরাম ধীবর বাড়ির নং : n0036 বয়স : 36 লিঙ্গ : মহিলা	WNM1371087 ফটো উপলব্ধ	546 নাম : নিতাই ধীবর পিতার নাম: শিবশঙ্কর ধীবর বাড়ির নং : n0036 বয়স : 33 লিঙ্গ : পুরুষ	WNM1371103 ফটো উপলব্ধ
547 নাম : গোপাল ধীবর পিতার নাম: মতিলাল ধীবর বাড়ির নং : n0037 বয়স : 55 লিঙ্গ : পুরুষ	GPP2147262 ফটো উপলব্ধ	548 নাম : পারুল ধীবর স্বামীর নাম: গোপাল ধীবর বাড়ির নং : n0037 বয়স : 50 লিঙ্গ : মহিলা	GPP2147270 ফটো উপলব্ধ	549 নাম : ফটিক ধীবর পিতার নাম: কড়িরা ম ধীবর বাড়ির নং : n0038 বয়স : 58 লিঙ্গ : পুরুষ	WB/35/240/093675 ফটো উপলব্ধ
550 নাম : আরতি ধীবর স্বামীর নাম: ফটিক ধীবর বাড়ির নং : n0038 বয়স : 53 লিঙ্গ : মহিলা	WB/35/240/093674 ফটো উপলব্ধ	551 নাম : সন্ধ্যা ধীবর স্বামীর নাম: সাধন ধীবর বাড়ির নং : n0044 বয়স : 57 লিঙ্গ : মহিলা	WNM2613602 ফটো উপলব্ধ	552 নাম : তপন ধীবর পিতার নাম: সাধন ধীবর বাড়ির নং : n0044 বয়স : 41 লিঙ্গ : পুরুষ	GPP2686426 ফটো উপলব্ধ
553 নাম : তনুত্রী ধীবর স্বামীর নাম: তপন ধীবর বাড়ির নং : n0044 বয়স : 31 লিঙ্গ : মহিলা	WNM1821941 ফটো উপলব্ধ	554 নাম : লালটু ধীবর পিতার নাম: সাধন ধীবর বাড়ির নং : n0044 বয়স : 37 লিঙ্গ : পুরুষ	GPP2741817 ফটো উপলব্ধ	555 নাম : ষষ্টি ধীবর পিতার নাম: সাধন ধীবর বাড়ির নং : n0044 বয়স : 32 লিঙ্গ : পুরুষ	WNM1822055 ফটো উপলব্ধ
556 নাম : ঋতু পাল স্বামীর নাম: রবি পাল বাড়ির নং : এন0139 বয়স : 26 লিঙ্গ : মহিলা	ZJZ2464717 ফটো উপলব্ধ	557 নাম : বিমল ধীবর পিতার নাম: ধনঞ্জয় ধীবর বাড়ির নং : n0047 বয়স : 51 লিঙ্গ : পুরুষ	WB/35/240/093146 ফটো উপলব্ধ	558 নাম : কম্পনা ধীবর স্বামীর নাম: বিমল ধীবর বাড়ির নং : n0047 বয়স : 50 লিঙ্গ : মহিলা	WB/35/240/093211 ফটো উপলব্ধ
559 নাম : সুবল ধীবর পিতার নাম: ধনঞ্জয় ধীবর বাড়ির নং : n0047 বয়স : 49 লিঙ্গ : পুরুষ	WB/35/240/093578 ফটো উপলব্ধ	560 নাম : গুণ্ডমা ধীবর স্বামীর নাম: সুবল ধীবর বাড়ির নং : n0047 বয়স : 48 লিঙ্গ : মহিলা	GPP2147296 ফটো উপলব্ধ	561 নাম : মালতী ধীবর স্বামীর নাম: মনোহর ধীবর বাড়ির নং : n0185 বয়স : 59 লিঙ্গ : মহিলা	WNM2521045 ফটো উপলব্ধ
562 নাম : অসীম ধীবর পিতার নাম: মনোহর ধীবর বাড়ির নং : n0185 বয়স : 41 লিঙ্গ : পুরুষ	WNM1371095 ফটো উপলব্ধ	563 নাম : শঙ্কর ধীবর পিতার নাম: খোঁকা ধীবর বাড়ির নং : n0216 বয়স : 79 লিঙ্গ : পুরুষ	WB/35/240/093681 ফটো উপলব্ধ	564 নাম : অপর্ণা দাঁ স্বামীর নাম: নিশিথ দাঁ বাড়ির নং : n0216 বয়স : 44 লিঙ্গ : মহিলা	GPP1323799 ফটো উপলব্ধ
565 নাম : সূর্যকান্ত ধীবর পিতার নাম: ফটিক ধীবর বাড়ির নং : এন0038 বয়স : 25 লিঙ্গ : পুরুষ	WNM2572774 ফটো উপলব্ধ	566 নাম : অরুণ রতন নাথ পিতার নাম: প্রেমচাঁদ নাথ বাড়ির নং : n0007 বয়স : 27 লিঙ্গ : পুরুষ	WNM1997345 ফটো উপলব্ধ	567 নাম : উত্তম যোগী পিতার নাম: অনিল যোগী বাড়ির নং : n0007 বয়স : 53 লিঙ্গ : পুরুষ	WB/35/240/093276 ফটো উপলব্ধ
568 নাম : খুকু যোগী স্বামীর নাম: উত্তম যোগী বাড়ির নং : n0007 বয়স : 39 লিঙ্গ : মহিলা	GPP2476448 ফটো উপলব্ধ	569 নাম : গীতা নাথ স্বামীর নাম: প্রেমচাঁদ নাথ বাড়ির নং : n0007 বয়স : 53 লিঙ্গ : মহিলা	GPP2148104 ফটো উপলব্ধ	570 নাম : সন্ধ্যা পরামানিক স্বামীর নাম: দুলাল পরামানিক বাড়ির নং : n0041 বয়স : 70 লিঙ্গ : মহিলা	WNM2370757 ফটো উপলব্ধ

বিধানসভা নির্বাচনক্ষেত্রের নং, নাম : 245-পাড়া
ভাগ নং, নাম : 1-মোদক-সরকার-কেয়ট-পোদারকুলি,ছাতাটাঁড়

571	WNM2370799	ফটো উপলব্ধ	নাম : কবিতা পরামানিক স্বামীর নাম: জগন্নাথ পরামানিক বাড়ির নং : n0041 বয়স : 50 লিঙ্গ : মহিলা	572	WNM1981257	ফটো উপলব্ধ	নাম : তারা পরামানিক স্বামীর নাম: বৈদ্যনাথ পরামানিক বাড়ির নং : n0041 বয়স : 36 লিঙ্গ : মহিলা	573	WNM2168490	ফটো উপলব্ধ	নাম : পুতুল পরামানিক স্বামীর নাম: প্রশান্ত পরামানিক বাড়ির নং : এন0045 বয়স : 35 লিঙ্গ : মহিলা
574	WNM1511468	ফটো উপলব্ধ	নাম : দীপিকা পরামানিক স্বামীর নাম: নিবারন পরামানিক বাড়ির নং : n0040 বয়স : 33 লিঙ্গ : মহিলা	575	WNM0062224	ফটো উপলব্ধ	নাম : ববিতা পরামানিক স্বামীর নাম: গোবিন্দ পরামানিক বাড়ির নং : n0046 বয়স : 37 লিঙ্গ : মহিলা	576	WNM2209211	ফটো উপলব্ধ	নাম : ভ্রমর পরামানিক পিতার নাম: বিভূতি ভূষণ পরামানিক বাড়ির নং : n0040 বয়স : 75 লিঙ্গ : পুরুষ
577	WIT1749860	ফটো উপলব্ধ	নাম : চায়না পরামানিক স্বামীর নাম: আলোকনাথ পরামানিক বাড়ির নং : এন0041 বয়স : 30 লিঙ্গ : মহিলা	578	WNM2111706	ফটো উপলব্ধ	নাম : অবনী পরামানিক পিতার নাম: মধুসূদন পরামানিক বাড়ির নং : n0042 বয়স : 26 লিঙ্গ : পুরুষ	579	WNM1806850	ফটো উপলব্ধ	নাম : দীপালি দাঁ স্বামীর নাম: কৃষ্ণ দাঁ বাড়ির নং : n0046 বয়স : 30 লিঙ্গ : মহিলা
580	WNM2168276	ফটো উপলব্ধ	নাম : নিপা পরামানিক পিতার নাম: শিবু পরামানিক বাড়ির নং : এন0080 বয়স : 26 লিঙ্গ : মহিলা	581	GPP2686434	ফটো উপলব্ধ	নাম : রঘুনাথ পরামানিক পিতার নাম: দুলাল পরামানিক বাড়ির নং : n0041 বয়স : 38 লিঙ্গ : পুরুষ	582	WNM1591783	ফটো উপলব্ধ	নাম : মনু ঘোষ পিতার নাম: শচীনাথ ঘোষ বাড়ির নং : n0041 বয়স : 58 লিঙ্গ : পুরুষ
583	WNM2395481	ফটো উপলব্ধ	নাম : অনুপম পরামানিক পিতার নাম: গোবিন্দ পরামানিক বাড়ির নং : এন0046 বয়স : 23 লিঙ্গ : পুরুষ	584	WNM2090462	ফটো উপলব্ধ	নাম : জুলী পরামানিক পিতার নাম: রবি পরামানিক বাড়ির নং : এন0042 বয়স : 27 লিঙ্গ : মহিলা	585	WNM2370781	ফটো উপলব্ধ	নাম : জগন্নাথ পরামানিক পিতার নাম: গৌঁর পরামানিক বাড়ির নং : n0041 বয়স : 54 লিঙ্গ : পুরুষ
586	WNM2573061	ফটো উপলব্ধ	নাম : কৃষ্ণ পরামানিক পিতার নাম: ফনি পরামানিক বাড়ির নং : এন0043 বয়স : 23 লিঙ্গ : মহিলা	587	WB/35/240/093010	ফটো উপলব্ধ	নাম : শুসমা পরামানিক স্বামীর নাম: কাশীনাথ পরামানিক বাড়ির নং : n0055 বয়স : 63 লিঙ্গ : মহিলা	588	WNM1250216	ফটো উপলব্ধ	নাম : দয়া পরামানিক স্বামীর নাম: রাখানাথ পরামানিক বাড়ির নং : n0046 বয়স : 42 লিঙ্গ : মহিলা
589	WB/35/240/093059	ফটো উপলব্ধ	নাম : ঠান্ডা পরামানিক স্বামীর নাম: ভ্রমর পরামানিক বাড়ির নং : n0040 বয়স : 66 লিঙ্গ : মহিলা	590	WB/35/240/093407	ফটো উপলব্ধ	নাম : শিবু পরামানিক পিতার নাম: ভ্রমর পরামানিক বাড়ির নং : n0040 বয়স : 52 লিঙ্গ : পুরুষ	591	GPP2147379	ফটো উপলব্ধ	নাম : রীতা পরামানিক স্বামীর নাম: শিবু পরামানিক বাড়ির নং : n0040 বয়স : 44 লিঙ্গ : মহিলা
592	WB/35/240/093294	ফটো উপলব্ধ	নাম : নিবারন পরামানিক পিতার নাম: ভ্রমর পরামানিক বাড়ির নং : n0040 বয়স : 49 লিঙ্গ : পুরুষ	593	WB/35/240/093322	ফটো উপলব্ধ	নাম : দুলাল পরামানিক পিতার নাম: গৌঁর পরামানিক বাড়ির নং : n0041 বয়স : 74 লিঙ্গ : পুরুষ	594	WNM0959304	ফটো উপলব্ধ	নাম : বৈদ্যনাথ পরামানিক পিতার নাম: দুলাল পরামানিক বাড়ির নং : n0041 বয়স : 46 লিঙ্গ : পুরুষ
595	WNM1821925	ফটো উপলব্ধ	নাম : খুসবু গুপ্তা(পরামানিক) স্বামীর নাম: রঘুনাথ পরামানিক বাড়ির নং : n0041 বয়স : 34 লিঙ্গ : মহিলা	596	WNM1806827	ফটো উপলব্ধ	নাম : আলোক নাথ পরামানিক পিতার নাম: জগন্নাথ পরামানিক বাড়ির নং : n0041 বয়স : 30 লিঙ্গ : পুরুষ	597	GPP2741783	ফটো উপলব্ধ	নাম : জবা পরামানিক স্বামীর নাম: আনন্দ পরামানিক বাড়ির নং : n0042 বয়স : 37 লিঙ্গ : মহিলা
598	WB/35/240/093038	ফটো উপলব্ধ	নাম : সীমা পরামানিক স্বামীর নাম: মধুসূদন পরামানিক বাড়ির নং : n0042 বয়স : 52 লিঙ্গ : মহিলা	599	WNM1511674	ফটো উপলব্ধ	নাম : নবনী পরামানিক পিতার নাম: মধুসূদন পরামানিক বাড়ির নং : n0042 বয়স : 32 লিঙ্গ : পুরুষ	600	WB/35/240/093611	ফটো উপলব্ধ	নাম : ফনি পরামানিক পিতার নাম: শক্তিপদ পরামানিক বাড়ির নং : n0043 বয়স : 51 লিঙ্গ : পুরুষ

বিধানসভা নির্বাচনক্ষেত্রের নং, নাম : 245-পাড়া
ভাগ নং, নাম : 1-মোদক-সরকার-কেয়ট-পোদ্দারকুলি,ছাতাটাঁড়

601 নাম : ববীতা পরামানিক স্বামীর নাম: ফনি পরামানিক বাড়ির নং : n0043 বয়স : 47 লিঙ্গ : মহিলা	GPP2147361 ফটো উপলব্ধ	602 নাম : তারাপদ পরামানিক পিতার নাম: শক্তিপদ পরামানিক বাড়ির নং : n0043 বয়স : 45 লিঙ্গ : পুরুষ	GPP2476281 ফটো উপলব্ধ	603 নাম : মিতালী পরামানিক স্বামীর নাম: তারাপদ পরামানিক বাড়ির নং : n0043 বয়স : 37 লিঙ্গ : মহিলা	GPP2741775 ফটো উপলব্ধ
604 নাম : প্রশান্ত পরামানিক পিতার নাম: মদন পরামানিক বাড়ির নং : n0045 বয়স : 46 লিঙ্গ : পুরুষ	GPP2147353 ফটো উপলব্ধ	605 নাম : অষ্টমী পরামানিক স্বামীর নাম: সুভাষ চন্দ্র পরামানিক বাড়ির নং : n0046 বয়স : 69 লিঙ্গ : মহিলা	WB/35/240/093073 ফটো উপলব্ধ	606 নাম : গোবিন্দ পরামানিক পিতার নাম: মানিক পরামানিক বাড়ির নং : n0046 বয়স : 49 লিঙ্গ : পুরুষ	GPP2540151 ফটো উপলব্ধ
607 নাম : নির্মল দত্ত পিতার নাম: অশোক দত্ত বাড়ির নং : n0127 বয়স : 50 লিঙ্গ : পুরুষ	WNM1695345 ফটো উপলব্ধ	608 নাম : ভারতী পাল(দত্ত) স্বামীর নাম: নির্মল দত্ত বাড়ির নং : n0127 বয়স : 45 লিঙ্গ : মহিলা	WNM0963165 ফটো উপলব্ধ	609 নাম : সুরজ পাল পিতার নাম: মানিক পাল বাড়ির নং : n0138 বয়স : 32 লিঙ্গ : পুরুষ	WNM1591676 ফটো উপলব্ধ
610 নাম : কাতায়নি পাল স্বামীর নাম: মানিক পাল বাড়ির নং : n0138 বয়স : 59 লিঙ্গ : মহিলা	WB/35/240/093424 ফটো উপলব্ধ	611 নাম : পরমা পাল স্বামীর নাম: ভৈরবনাথ পাল বাড়ির নং : n0138 বয়স : 61 লিঙ্গ : মহিলা	WB/35/240/093567 ফটো উপলব্ধ	612 নাম : চায়না পাল স্বামীর নাম: সজল পাল বাড়ির নং : n0124 বয়স : 39 লিঙ্গ : মহিলা	GPP2686574 ফটো উপলব্ধ
613 নাম : সজল পাল পিতার নাম: বিভূতিভূষণ পাল বাড়ির নং : এন0124 বয়স : 54 লিঙ্গ : পুরুষ	WNM2688562 ফটো উপলব্ধ	614 নাম : যোগমায়া পাল স্বামীর নাম: বিভূতিভূষণ পাল বাড়ির নং : n0124 বয়স : 80 লিঙ্গ : মহিলা	WB/35/240/093603 ফটো উপলব্ধ	615 নাম : রাজু পাল পিতার নাম: তপন পাল বাড়ির নং : n0118 বয়স : 30 লিঙ্গ : পুরুষ	WNM1695253 ফটো উপলব্ধ
616 নাম : রেখা পাল স্বামীর নাম: তপন পাল বাড়ির নং : n0118 বয়স : 53 লিঙ্গ : মহিলা	WB/35/240/093663 ফটো উপলব্ধ	617 নাম : সন্ধ্যা পাল স্বামীর নাম: আলোক পাল বাড়ির নং : n0117 বয়স : 47 লিঙ্গ : মহিলা	GPP2476307 ফটো উপলব্ধ	618 নাম : ভবানী পাল পিতার নাম: কাজল পাল বাড়ির নং : n0117 বয়স : 34 লিঙ্গ : পুরুষ	WNM1371111 ফটো উপলব্ধ
619 নাম : আশা পাল স্বামীর নাম: কাজল পাল বাড়ির নং : n0117 বয়স : 58 লিঙ্গ : মহিলা	WB/35/240/093605 ফটো উপলব্ধ	620 নাম : নমিতা পাল স্বামীর নাম: অমল পাল বাড়ির নং : n0114 বয়স : 42 লিঙ্গ : মহিলা	GPP2476323 ফটো উপলব্ধ	621 নাম : নিভা পাল স্বামীর নাম: সম্পদকুমার পাল বাড়ির নং : n0114 বয়স : 51 লিঙ্গ : মহিলা	GPP2741692 ফটো উপলব্ধ
622 নাম : অমল কুমার পাল পিতার নাম: তারাপদ পাল বাড়ির নং : n0114 বয়স : 51 লিঙ্গ : পুরুষ	WB/35/240/093312 ফটো উপলব্ধ	623 নাম : মিলন পাল পিতার নাম: শ্যামাপদ পাল বাড়ির নং : n0114 বয়স : 39 লিঙ্গ : পুরুষ	GPP2476315 ফটো উপলব্ধ	624 নাম : গীতা পাল স্বামীর নাম: শ্যামাপদ পাল বাড়ির নং : n0114 বয়স : 59 লিঙ্গ : মহিলা	WB/35/240/093320 ফটো উপলব্ধ
625 নাম : শ্যামাপদ পাল পিতার নাম: তারাপদ পাল বাড়ির নং : n0114 বয়স : 63 লিঙ্গ : পুরুষ	WB/35/240/093402 ফটো উপলব্ধ	626 নাম : দেবশীষ পাল পিতার নাম: ভবানীচরণ পাল বাড়ির নং : n0138 বয়স : 48 লিঙ্গ : পুরুষ	GPP2147437 ফটো উপলব্ধ	627 নাম : মিতা পাল স্বামীর নাম: দেবশীষ পাল বাড়ির নং : n0138 বয়স : 39 লিঙ্গ : মহিলা	GPP2476299 ফটো উপলব্ধ
628 নাম : গোপাল পাল পিতার নাম: মানিক চন্দ্র পাল বাড়ির নং : n0138 বয়স : 36 লিঙ্গ : পুরুষ	WNM0062463 ফটো উপলব্ধ	629 নাম : বেবী পাল স্বামীর নাম: শান্তি পাল বাড়ির নং : n0139 বয়স : 58 লিঙ্গ : মহিলা	WB/35/240/093423 ফটো উপলব্ধ	630 নাম : রুবি পাল পিতার নাম: শান্তি পাল বাড়ির নং : n0139 বয়স : 37 লিঙ্গ : মহিলা	WNM0963124 ফটো উপলব্ধ

বিধানসভা নির্বাচনক্ষেত্রের নং, নাম : 245-পাড়া
ভাগ নং, নাম : 1-মোদক-সরকার-কেয়ট-পোদ্দারকুলি,ছাতাটাঁড়

631	WNM2572758	ফটো উপলব্ধ	632	WNM2191922	ফটো উপলব্ধ	633	WNM2492411	ফটো উপলব্ধ
নাম : শ্রুতি পাল পিতার নাম: দেবাশিষ পাল বাড়ির নং : এন0138 বয়স : 21 লিঙ্গ : মহিলা			নাম : অর্চনা পাল পিতার নাম: তপন পাল বাড়ির নং : এন0118 বয়স : 25 লিঙ্গ : মহিলা			নাম : অনিন্দ্য সুন্দর পাল পিতার নাম: সজল পাল বাড়ির নং : এন0124 বয়স : 24 লিঙ্গ : পুরুষ		
634	WNM2492536	ফটো উপলব্ধ	635	WNM2491173	ফটো উপলব্ধ	636	WNM2491181	ফটো উপলব্ধ
নাম : নিকিতা পাল পিতার নাম: সজল পাল বাড়ির নং : এন0124 বয়স : 22 লিঙ্গ : মহিলা			নাম : প্রতিমা পাল স্বামীর নাম: ভবানী পাল বাড়ির নং : এন0117 বয়স : 25 লিঙ্গ : মহিলা			নাম : নিবেদিতা পাল পিতার নাম: আলোক পাল বাড়ির নং : এন0117 বয়স : 22 লিঙ্গ : মহিলা		
637	WNM2209419	ফটো উপলব্ধ	638	GPP2146991	ফটো উপলব্ধ	639	WNM2209377	ফটো উপলব্ধ
নাম : সম্পদ কুমার পাল পিতার নাম: তারাপদ পাল বাড়ির নং : n0114 বয়স : 59 লিঙ্গ : পুরুষ			নাম : পূর্ণিমা দে পাল স্বামীর নাম: গোপাল পাল বাড়ির নং : n0127 বয়স : 59 লিঙ্গ : মহিলা			নাম : সম্পূর্ণা পাল স্বামীর নাম: স্বপন পাল বাড়ির নং : n0118 বয়স : 55 লিঙ্গ : মহিলা		
640	WNM1250505	ফটো উপলব্ধ	641	WNM2168367	ফটো উপলব্ধ	642	WNM2659670	ফটো উপলব্ধ
নাম : দুলাল পাল পিতার নাম: আশুতোষ পাল বাড়ির নং : n0138 বয়স : 34 লিঙ্গ : পুরুষ			নাম : জয় দত্ত পিতার নাম: নির্মল দত্ত বাড়ির নং : এন0129 বয়স : 25 লিঙ্গ : পুরুষ			নাম : সুজয় দত্ত পিতার নাম: নির্মল দত্ত বাড়ির নং : এন0127 বয়স : 22 লিঙ্গ : পুরুষ		
643	WNM2168375	ফটো উপলব্ধ	644	WNM2603421	ফটো উপলব্ধ	645	GPP2147445	ফটো উপলব্ধ
নাম : ইন্দ্রনীল পাল পিতার নাম: সম্পদ কুমার পাল বাড়ির নং : এন0118 বয়স : 25 লিঙ্গ : পুরুষ			নাম : গৌরাঙ্গ পাল পিতার নাম: নাগেন্দ্র নাথ পাল বাড়ির নং : এন0139 বয়স : 74 লিঙ্গ : পুরুষ			নাম : নিয়তী পাল স্বামীর নাম: গৌরাঙ্গ পাল বাড়ির নং : এন0139 বয়স : 58 লিঙ্গ : মহিলা		
646	WNM1511732	ফটো উপলব্ধ	647	WNM2209369	ফটো উপলব্ধ	648	WNM2209187	ফটো উপলব্ধ
নাম : মনোজিৎ পাল পিতার নাম: স্বপন পাল বাড়ির নং : n0118 বয়স : 32 লিঙ্গ : পুরুষ			নাম : স্বপন কুমার পাল পিতার নাম: নরেন্দ্র নাথ পাল বাড়ির নং : n0118 বয়স : 67 লিঙ্গ : পুরুষ			নাম : অতসী পাল স্বামীর নাম: আশুতোষ পাল বাড়ির নং : n0138 বয়স : 65 লিঙ্গ : মহিলা		
649	IJO1671890	ফটো উপলব্ধ	650	GPP2686681	ফটো উপলব্ধ	651	WNM2456069	ফটো উপলব্ধ
নাম : রিম্পা পাল স্বামীর নাম: মিলন পাল বাড়ির নং : n0114 বয়স : 31 লিঙ্গ : মহিলা			নাম : তনুয়া পৌল পিতার নাম: শান্তি পৌল বাড়ির নং : n0139 বয়স : 39 লিঙ্গ : পুরুষ			নাম : শিখা পাল পিতার নাম: অমল কুমার পাল বাড়ির নং : এন0114 বয়স : 22 লিঙ্গ : মহিলা		
652	WNM2451268	ফটো উপলব্ধ	653	WNM1511492	ফটো উপলব্ধ	654	WNM2311900	ফটো উপলব্ধ
নাম : মানিক পাল পিতার নাম: রতন পাল বাড়ির নং : n0138 বয়স : 66 লিঙ্গ : পুরুষ			নাম : রবি পাল পিতার নাম: গৌরাঙ্গ পাল বাড়ির নং : n0139 বয়স : 34 লিঙ্গ : পুরুষ			নাম : নমিতা পাল পিতার নাম: তপন পাল বাড়ির নং : N0118 বয়স : 28 লিঙ্গ : মহিলা		
655	WNM2409035	ফটো উপলব্ধ	656	WNM2168466	ফটো উপলব্ধ	657	WNM2617504	ফটো উপলব্ধ
নাম : পূজা পাল স্বামীর নাম: দুলাল পাল বাড়ির নং : এন0138 বয়স : 24 লিঙ্গ : মহিলা			নাম : বিদিশা পাল পিতার নাম: সজল পাল বাড়ির নং : এন0124 বয়স : 27 লিঙ্গ : মহিলা			নাম : বকুল ব্যানার্জী স্বামীর নাম: যামিনী ব্যানার্জী বাড়ির নং : এন0021 বয়স : 70 লিঙ্গ : মহিলা		
658	GPP1758986	ফটো উপলব্ধ	659	GPP2476414	ফটো উপলব্ধ	660	GPP2476331	ফটো উপলব্ধ
নাম : চন্দন ব্যানার্জী পিতার নাম: যামিনী ব্যানার্জী বাড়ির নং : এন0021 বয়স : 43 লিঙ্গ : পুরুষ			নাম : ভোলানাথ ব্যানার্জী পিতার নাম: যামিনী ব্যানার্জী বাড়ির নং : এন0021 বয়স : 40 লিঙ্গ : পুরুষ			নাম : জীতেন বাউরী পিতার নাম: মদন বাউরী বাড়ির নং : n0149 বয়স : 40 লিঙ্গ : পুরুষ		

বিধানসভা নির্বাচনক্ষেত্রের নং, নাম : 245-পাড়া
ভাগ নং, নাম : 1-মোদক-সরকার-কেয়ট-পোদ্দারকুলি,ছাতাটাঁড়

661 নাম : ভৈরব বাউরী পিতার নাম: রতন বাউরী বাড়ির নং : n0149 বয়স : 61 লিঙ্গ : পুরুষ	WB/35/240/093032 ফটো উপলব্ধ	662 নাম : সুন্দরা বাউরী স্বামীর নাম: ভৈরব বাউরী বাড়ির নং : n0149 বয়স : 56 লিঙ্গ : মহিলা	WB/35/240/093231 ফটো উপলব্ধ	663 নাম : অর্চনা বাউরী স্বামীর নাম: সঞ্জয় বাউরী বাড়ির নং : n0155 বয়স : 32 লিঙ্গ : মহিলা	WNM1821776 ফটো উপলব্ধ
664 নাম : অজয় বাউরী পিতার নাম: মনজুভা বাউরী বাড়ির নং : n0155 বয়স : 34 লিঙ্গ : পুরুষ	WNM1250562 ফটো উপলব্ধ	665 নাম : মানিক বাউরী পিতার নাম: মখন বাউরী বাড়ির নং : n0156 বয়স : 56 লিঙ্গ : পুরুষ	WB/35/240/093041 ফটো উপলব্ধ	666 নাম : চন্দনা বাউরী স্বামীর নাম: মানিক বাউরী বাড়ির নং : n0156 বয়স : 49 লিঙ্গ : মহিলা	WB/35/240/093178 ফটো উপলব্ধ
667 নাম : উত্তম বাউরী পিতার নাম: মানিক বাউরী বাড়ির নং : n0156 বয়স : 29 লিঙ্গ : পুরুষ	WNM1821685 ফটো উপলব্ধ	668 নাম : উমা বাউরী স্বামীর নাম: রবি বাউরী বাড়ির নং : n0156 বয়স : 36 লিঙ্গ : মহিলা	WNM1109867 ফটো উপলব্ধ	669 নাম : ভানুমতী বাউরী স্বামীর নাম: মদন বাউরী বাড়ির নং : n0157 বয়স : 66 লিঙ্গ : মহিলা	WB/35/240/093194 ফটো উপলব্ধ
670 নাম : সন্তোষী বাউরী স্বামীর নাম: বিজয় বাউরী বাড়ির নং : n0212 বয়স : 46 লিঙ্গ : মহিলা	WNM1250430 ফটো উপলব্ধ	671 নাম : ভোলা বাউরী পিতার নাম: অক্ষয় বাউরী বাড়ির নং : n0212 বয়স : 36 লিঙ্গ : পুরুষ	WNM1881317 ফটো উপলব্ধ	672 নাম : সঞ্জয় বাউরী পিতার নাম: মঞ্জুড়া বাউরী বাড়ির নং : n0155 বয়স : 38 লিঙ্গ : পুরুষ	WNM0062844 ফটো উপলব্ধ
673 নাম : ভরু বাউরী পিতার নাম: হরি বাউরী বাড়ির নং : n0155 বয়স : 51 লিঙ্গ : পুরুষ	WB/35/240/093065 ফটো উপলব্ধ	674 নাম : নিতাই বাউরী পিতার নাম: গুরুপদ বাউরী বাড়ির নং : n0155 বয়স : 33 লিঙ্গ : পুরুষ	WNM1511567 ফটো উপলব্ধ	675 নাম : সবিতা বাউরী স্বামীর নাম: নিমল বাউরী বাড়ির নং : n0155 বয়স : 36 লিঙ্গ : মহিলা	WNM1250588 ফটো উপলব্ধ
676 নাম : নিমল বাউরী পিতার নাম: গুরুপদ বাউরী বাড়ির নং : n0155 বয়স : 39 লিঙ্গ : পুরুষ	GPP2686517 ফটো উপলব্ধ	677 নাম : গুরুপদ বাউরী পিতার নাম: হরি বাউরী বাড়ির নং : n0155 বয়স : 53 লিঙ্গ : পুরুষ	WB/35/240/093047 ফটো উপলব্ধ	678 নাম : গীতা বাউরী স্বামীর নাম: মনজুরা বাউরী বাড়ির নং : n0155 বয়স : 56 লিঙ্গ : মহিলা	WB/35/240/093181 ফটো উপলব্ধ
679 নাম : কানাই বাউরী পিতার নাম: দুগাই বাউরী বাড়ির নং : n0149 বয়স : 29 লিঙ্গ : পুরুষ	WNM1821875 ফটো উপলব্ধ	680 নাম : মিতেন বাউরী পিতার নাম: দুগাই বাউরী বাড়ির নং : n0149 বয়স : 39 লিঙ্গ : পুরুষ	GPP2476356 ফটো উপলব্ধ	681 নাম : দুগাই বাউরী পিতার নাম: পতন বাউরী বাড়ির নং : n0149 বয়স : 71 লিঙ্গ : পুরুষ	WB/35/240/093066 ফটো উপলব্ধ
682 নাম : নয়ন বাউরী পিতার নাম: ধনু বাউরী বাড়ির নং : n0149 বয়স : 33 লিঙ্গ : পুরুষ	WNM1511583 ফটো উপলব্ধ	683 নাম : আল্লা বাউরী স্বামীর নাম: ধনু বাউরী বাড়ির নং : n0149 বয়স : 54 লিঙ্গ : মহিলা	WB/35/240/093214 ফটো উপলব্ধ	684 নাম : ধনু বাউরী পিতার নাম: বারু বাউরী বাড়ির নং : n0149 বয়স : 61 লিঙ্গ : পুরুষ	WB/35/240/093064 ফটো উপলব্ধ
685 নাম : কম্পনা বাউরী স্বামীর নাম: দিলীপ বাউরী বাড়ির নং : n0149 বয়স : 38 লিঙ্গ : মহিলা	GPP2686483 ফটো উপলব্ধ	686 নাম : দিলীপ বাউরী পিতার নাম: ভৈরব বাউরী বাড়ির নং : n0149 বয়স : 42 লিঙ্গ : পুরুষ	GPP2476349 ফটো উপলব্ধ	687 নাম : বিজয় বাউরী পিতার নাম: অক্ষয় বাউরী বাড়ির নং : n0208 বয়স : 48 লিঙ্গ : পুরুষ	WNM1250471 ফটো উপলব্ধ
688 নাম : সোম বাউরী পিতার নাম: সুরেশ বাউরী বাড়ির নং : n0208 বয়স : 37 লিঙ্গ : পুরুষ	WNM1881309 ফটো উপলব্ধ	689 নাম : নরেন্দ্র কুমার বাউরী পিতার নাম: সুরেশ বাউরী বাড়ির নং : n0208 বয়স : 37 লিঙ্গ : পুরুষ	WNM1591700 ফটো উপলব্ধ	690 নাম : বেলা বাউরী স্বামীর নাম: অনিল বাউরী বাড়ির নং : n0205 বয়স : 33 লিঙ্গ : মহিলা	WNM1591668 ফটো উপলব্ধ

691 নাম : অনিল বাউরী পিতার নাম: শতন বাউরী বাড়ির নং : n0205 বয়স : 38 লিঙ্গ : পুরুষ	WNM0063230 ফটো উপলব্ধ	692 নাম : অষ্টমী বাউরী স্বামীর নাম: সুনীল বাউরী বাড়ির নং : n0204 বয়স : 39 লিঙ্গ : মহিলা	WNM0063263 ফটো উপলব্ধ	693 নাম : রেনুকা বাউরী স্বামীর নাম: অজয় বাউরী বাড়ির নং : n0203 বয়স : 36 লিঙ্গ : মহিলা	WNM1250489 ফটো উপলব্ধ
694 নাম : অজয় বাউরী পিতার নাম: চরন বাউরী বাড়ির নং : n0203 বয়স : 40 লিঙ্গ : পুরুষ	WNM0062901 ফটো উপলব্ধ	695 নাম : মিনা বাউরী স্বামীর নাম: কাজল বাউরী বাড়ির নং : n0177 বয়স : 41 লিঙ্গ : মহিলা	WNM0062661 ফটো উপলব্ধ	696 নাম : বেহলা বাউরী স্বামীর নাম: মাঝি বাউরী বাড়ির নং : n0177 বয়স : 50 লিঙ্গ : মহিলা	GPP1185362 ফটো উপলব্ধ
697 নাম : মাঝি বাউরী পিতার নাম: নাজু বাউরী বাড়ির নং : n0177 বয়স : 53 লিঙ্গ : পুরুষ	WNM1364710 ফটো উপলব্ধ	698 নাম : ববিতা বাউরী স্বামীর নাম: মহাবীর বাউরী বাড়ির নং : n0177 বয়স : 31 লিঙ্গ : মহিলা	WNM1821727 ফটো উপলব্ধ	699 নাম : মড়িরাম বাউরী পিতার নাম: দুখু বাউরী বাড়ির নং : n0165 বয়স : 66 লিঙ্গ : পুরুষ	WB/35/240/093030 ফটো উপলব্ধ
700 নাম : বাপি বাউরী পিতার নাম: মড়িরাম বাউরী বাড়ির নং : n0165 বয়স : 32 লিঙ্গ : পুরুষ	WNM1511575 ফটো উপলব্ধ	701 নাম : তারু বাউরী পিতার নাম: দপু বাউরী বাড়ির নং : n0167 বয়স : 66 লিঙ্গ : পুরুষ	WB/35/240/093056 ফটো উপলব্ধ	702 নাম : নেপুরা বাউরী স্বামীর নাম: তারু বাউরী বাড়ির নং : n0167 বয়স : 58 লিঙ্গ : মহিলা	WB/35/240/093157 ফটো উপলব্ধ
703 নাম : বানেশ্বর বাউরী পিতার নাম: তারু বাউরী বাড়ির নং : n0167 বয়স : 42 লিঙ্গ : পুরুষ	GPP2686533 ফটো উপলব্ধ	704 নাম : সরস্বতী বাউরী স্বামীর নাম: বানেশ্বর বাউরী বাড়ির নং : n0167 বয়স : 34 লিঙ্গ : মহিলা	WNM1591767 ফটো উপলব্ধ	705 নাম : ফুলেশ্বর বাউরী পিতার নাম: তারু বাউরী বাড়ির নং : n0167 বয়স : 40 লিঙ্গ : পুরুষ	GPP2686525 ফটো উপলব্ধ
706 নাম : সতন বাউরী পিতার নাম: লেভু বাউরী বাড়ির নং : n0168 বয়স : 66 লিঙ্গ : পুরুষ	WB/35/240/093209 ফটো উপলব্ধ	707 নাম : সুনীল বাউরী পিতার নাম: সতন বাউরী বাড়ির নং : n0168 বয়স : 43 লিঙ্গ : পুরুষ	GPP2686509 ফটো উপলব্ধ	708 নাম : লতা বাউরী স্বামীর নাম: মোহন বাউরী বাড়ির নং : n0169 বয়স : 61 লিঙ্গ : মহিলা	WB/35/240/093060 ফটো উপলব্ধ
709 নাম : অরুণ বাউরী পিতার নাম: মোহন বাউরী বাড়ির নং : এন0169 বয়স : 50 লিঙ্গ : পুরুষ	WNM2620433 ফটো উপলব্ধ	710 নাম : পূর্ণিমা বাউরী স্বামীর নাম: অরুণ বাউরী বাড়ির নং : এন0169 বয়স : 45 লিঙ্গ : মহিলা	GPP2147536 ফটো উপলব্ধ	711 নাম : বরুণ বাউরী পিতার নাম: মোহন বাউরী বাড়ির নং : n0169 বয়স : 49 লিঙ্গ : পুরুষ	WB/35/240/093185 ফটো উপলব্ধ
712 নাম : গীতা বাউরী স্বামীর নাম: বরুণ বাউরী বাড়ির নং : n0169 বয়স : 46 লিঙ্গ : মহিলা	WNM1250620 ফটো উপলব্ধ	713 নাম : তরুণ বাউরী পিতার নাম: মোহন বাউরী বাড়ির নং : n0169 বয়স : 37 লিঙ্গ : পুরুষ	GPP2686491 ফটো উপলব্ধ	714 নাম : পারুল বাউরী স্বামীর নাম: তরুণ বাউরী বাড়ির নং : n0169 বয়স : 36 লিঙ্গ : মহিলা	WNM1250547 ফটো উপলব্ধ
715 নাম : নারদ বাউরী পিতার নাম: রতি বাউরী বাড়ির নং : n0170 বয়স : 71 লিঙ্গ : পুরুষ	WB/35/240/093046 ফটো উপলব্ধ	716 নাম : বলরাম বাউরী পিতার নাম: নারদ বাউরী বাড়ির নং : n0170 বয়স : 44 লিঙ্গ : পুরুষ	GPP1758879 ফটো উপলব্ধ	717 নাম : আঙ্গুরী বাউরী স্বামীর নাম: বলরাম বাউরী বাড়ির নং : n0170 বয়স : 38 লিঙ্গ : মহিলা	WNM1591692 ফটো উপলব্ধ
718 নাম : সারু বাউরী পিতার নাম: রতি বাউরী বাড়ির নং : n0170 বয়স : 69 লিঙ্গ : পুরুষ	WB/35/240/093028 ফটো উপলব্ধ	719 নাম : দাসী বাউরী স্বামীর নাম: সারু বাউরী বাড়ির নং : n0170 বয়স : 59 লিঙ্গ : মহিলা	WB/35/240/093192 ফটো উপলব্ধ	720 নাম : হারু বাউরী পিতার নাম: রতি বাউরী বাড়ির নং : n0170 বয়স : 65 লিঙ্গ : পুরুষ	WB/35/240/093031 ফটো উপলব্ধ

বিধানসভা নির্বাচনক্ষেত্রের নং, নাম : 245-পাড়া
ভাগ নং, নাম : 1-মোদক-সরকার-কেয়ট-পোদ্দারকুলি,ছাতাটাঁড়

721 নাম : বিমলা বাউরী স্বামীর নাম: হারু বাউরী বাড়ির নং : n0170 বয়স : 61 লিঙ্গ : মহিলা	WB/35/240/093190	722 নাম : বাবন বাউরী পিতার নাম: হারু বাউরী বাড়ির নং : n0170 বয়স : 32 লিঙ্গ : পুরুষ	WNM1591742	723 নাম : শ্যামাপদ বাউরী পিতার নাম: রতি বাউরী বাড়ির নং : n0170 বয়স : 63 লিঙ্গ : পুরুষ	WB/35/240/093093
724 নাম : সনকা বাউরী স্বামীর নাম: শ্যামাপদ বাউরী বাড়ির নং : n0170 বয়স : 59 লিঙ্গ : মহিলা	GPP2540250	725 নাম : সাধনা বাউরী স্বামীর নাম: বরদা বাউরী বাড়ির নং : n0170 বয়স : 60 লিঙ্গ : মহিলা	GPP2147601	726 নাম : নিরঞ্জন বাউরী মায়ের নাম: সাধনা বাউরী বাড়ির নং : n0170 বয়স : 34 লিঙ্গ : পুরুষ	WNM1511617
727 নাম : চন্দনা বাউরী স্বামীর নাম: নিরঞ্জন বাউরী বাড়ির নং : n0170 বয়স : 34 লিঙ্গ : মহিলা	WNM1511609	728 নাম : উৎপল বাউরী মায়ের নাম: সাধনা বাউরী বাড়ির নং : n0170 বয়স : 30 লিঙ্গ : পুরুষ	WNM1821800	729 নাম : মাপুরী বাউরী স্বামীর নাম: ভৈরব বাউরী বাড়ির নং : n0175 বয়স : 52 লিঙ্গ : মহিলা	WB/35/240/093256
730 নাম : লক্ষ্মীকান্ত বাউরী পিতার নাম: ভৈরব বাউরী বাড়ির নং : n0175 বয়স : 33 লিঙ্গ : পুরুষ	WNM1591825	731 নাম : শীতল বাউরী পিতার নাম: ভৈরব বাউরী বাড়ির নং : n0175 বয়স : 31 লিঙ্গ : পুরুষ	WNM1591833	732 নাম : সন্তোষ বাউরী পিতার নাম: গনেশ বাউরী বাড়ির নং : n0175 বয়স : 54 লিঙ্গ : পুরুষ	WB/35/240/093087
733 নাম : ত্রিপুরা বাউরী স্বামীর নাম: সন্তোষ বাউরী বাড়ির নং : n0175 বয়স : 50 লিঙ্গ : মহিলা	WB/35/240/093062	734 নাম : সমীর বাউরী পিতার নাম: অতুল বাউরী বাড়ির নং : n0176 বয়স : 55 লিঙ্গ : পুরুষ	WB/35/240/093239	735 নাম : পদ্মা বাউরী স্বামীর নাম: সমীর বাউরী বাড়ির নং : n0176 বয়স : 51 লিঙ্গ : মহিলা	WB/35/240/093168
736 নাম : রাজেন বাউরী পিতার নাম: অতুল বাউরী বাড়ির নং : n0176 বয়স : 53 লিঙ্গ : পুরুষ	WB/35/240/093094	737 নাম : নিয়তি বাউরী স্বামীর নাম: রাজেন বাউরী বাড়ির নং : n0176 বয়স : 43 লিঙ্গ : মহিলা	GPP2147486	738 নাম : মধুসূদন বাউরী পিতার নাম: অতুল বাউরী বাড়ির নং : n0176 বয়স : 45 লিঙ্গ : পুরুষ	GPP1758721
739 নাম : বক্রেশ্বর বাউরী পিতার নাম: অতুল বাউরী বাড়ির নং : n0176 বয়স : 43 লিঙ্গ : পুরুষ	GPP2147494	740 নাম : সুমিতা বাউরী স্বামীর নাম: বক্রেশ্বর বাউরী বাড়ির নং : n0176 বয়স : 38 লিঙ্গ : মহিলা	WNM0062612	741 নাম : যমুনা বাউরী স্বামীর নাম: মধুসূদন বাউরী বাড়ির নং : n0176 বয়স : 38 লিঙ্গ : মহিলা	GPP2686475
742 নাম : রমেশ বাউরী পিতার নাম: সমীর বাউরী বাড়ির নং : n0176 বয়স : 29 লিঙ্গ : পুরুষ	WNM1821792	743 নাম : দুলালী বাউরী স্বামীর নাম: নাজ বাউরী বাড়ির নং : n0177 বয়স : 72 লিঙ্গ : মহিলা	WNM1364702	744 নাম : মহাবীর বাউরী মায়ের নাম: দুলালী বাউরী বাড়ির নং : n0177 বয়স : 38 লিঙ্গ : পুরুষ	GPP2476364
745 নাম : কানাই বাউরী পিতার নাম: শারদ বাউরী বাড়ির নং : n0170 বয়স : 47 লিঙ্গ : পুরুষ	GPP2540268	746 নাম : রুপালী বাউরী স্বামীর নাম: কানাই বাউরী বাড়ির নং : n0170 বয়স : 38 লিঙ্গ : মহিলা	WNM1250539	747 নাম : গৌতম বাউরী পিতার নাম: পেলু বাউরী বাড়ির নং : n0158 বয়স : 53 লিঙ্গ : পুরুষ	WNM2521722
748 নাম : লখি বাউরী স্বামীর নাম: গৌতম বাউরী বাড়ির নং : n0158 বয়স : 51 লিঙ্গ : মহিলা	WB/35/240/093164	749 নাম : স্বপন বাউরী পিতার নাম: মদন বাউরী বাড়ির নং : n0157 বয়স : 49 লিঙ্গ : পুরুষ	WB/35/240/093106	750 নাম : নেপুরা বাউরী স্বামীর নাম: স্বপন বাউরী বাড়ির নং : n0157 বয়স : 41 লিঙ্গ : মহিলা	GPP2476380

বিধানসভা নির্বাচনক্ষেত্রের নং, নাম : 245-পাড়া
ভাগ নং, নাম : 1-মোদক-সরকার-কেয়ট-পোদ্দারকুলি,ছাতাটাঁড়

751 নাম : তপন বাউরী পিতার নাম: মদন বাউরী বাড়ির নং : n0157 বয়স : 45 লিঙ্গ : পুরুষ	GPP2147684 ফটো উপলব্ধ	752 নাম : নেবু বাউরী স্বামীর নাম: তপন বাউরী বাড়ির নং : n0157 বয়স : 36 লিঙ্গ : মহিলা	WNM1821701 ফটো উপলব্ধ	753 নাম : প্রমীলা বাউরী স্বামীর নাম: পেলু বাউরী বাড়ির নং : n0158 বয়স : 71 লিঙ্গ : মহিলা	WB/35/240/093167 ফটো উপলব্ধ
754 নাম : চরন বাউরী পিতার নাম: খাড়া বাউরী বাড়ির নং : n0173 বয়স : 71 লিঙ্গ : পুরুষ	WB/35/240/093027 ফটো উপলব্ধ	755 নাম : বিজয় বাউরী পিতার নাম: চরন বাউরী বাড়ির নং : n0173 বয়স : 49 লিঙ্গ : পুরুষ	WB/35/240/093095 ফটো উপলব্ধ	756 নাম : সন্ধ্যা বাউরী স্বামীর নাম: বিজয় বাউরী বাড়ির নং : n0173 বয়স : 45 লিঙ্গ : মহিলা	GPP1324359 ফটো উপলব্ধ
757 নাম : অরুণ বাউরী পিতার নাম: আকাল বাউরী বাড়ির নং : n0174 বয়স : 56 লিঙ্গ : পুরুষ	GPP2540193 ফটো উপলব্ধ	758 নাম : চম্পা বাউরী স্বামীর নাম: অরুণ বাউরী বাড়ির নং : n0174 বয়স : 51 লিঙ্গ : মহিলা	GPP2147510 ফটো উপলব্ধ	759 নাম : রিঙ্কু বাউরী স্বামীর নাম: জিতেন বাউরী বাড়ির নং : N0160 বয়স : 26 লিঙ্গ : মহিলা	WNM2312270 ফটো উপলব্ধ
760 নাম : অর্পিতা বাউরী পিতার নাম: অরুণ বাউরী বাড়ির নং : n0169 বয়স : 24 লিঙ্গ : মহিলা	WNM2312569 ফটো উপলব্ধ	761 নাম : সুমিত্রা বাউরী স্বামীর নাম: মিতেন বাউরী বাড়ির নং : n0149 বয়স : 25 লিঙ্গ : মহিলা	WNM2311967 ফটো উপলব্ধ	762 নাম : গৌরী বাউরী স্বামীর নাম: মথন বাউরী বাড়ির নং : n0156 বয়স : 80 লিঙ্গ : মহিলা	WNM2453546 ফটো উপলব্ধ
763 নাম : শ্রীমন্ত বাউরী পিতার নাম: সন্তোষ বাউরী বাড়ির নং : n0175 বয়স : 28 লিঙ্গ : পুরুষ	WNM1981190 ফটো উপলব্ধ	764 নাম : প্রিয়ঙ্কা বরি পিতার নাম: শ্যামাপাড়া বরি বাড়ির নং : এন0170 বয়স : 22 লিঙ্গ : মহিলা	WNM2492213 ফটো উপলব্ধ	765 নাম : নারায়ানী বাউরী পিতার নাম: তারু বাউরী বাড়ির নং : n0167 বয়স : 29 লিঙ্গ : মহিলা	WNM1981315 ফটো উপলব্ধ
766 নাম : অর্জুন বাউরী পিতার নাম: অরুণ বাউরী বাড়ির নং : এন0174 বয়স : 24 লিঙ্গ : পুরুষ	WNM2632479 ফটো উপলব্ধ	767 নাম : দৈবকী বাউরী স্বামীর নাম: বাপি বাউরী বাড়ির নং : এন0165 বয়স : 27 লিঙ্গ : মহিলা	WNM2168458 ফটো উপলব্ধ	768 নাম : মনিমালা বাউরী স্বামীর নাম: ফুলেশ্বর বাউরী বাড়ির নং : n0167 বয়স : 28 লিঙ্গ : মহিলা	WNM1997287 ফটো উপলব্ধ
769 নাম : পূর্ণিমা বাউরী স্বামীর নাম: পানু বাউরী বাড়ির নং : n0157 বয়স : 32 লিঙ্গ : মহিলা	WNM1821693 ফটো উপলব্ধ	770 নাম : সাধন বাউরী পিতার নাম: মদন বাউরী বাড়ির নং : n0157 বয়স : 51 লিঙ্গ : পুরুষ	GPP2540292 ফটো উপলব্ধ	771 নাম : বাসন্তী বাউরী স্বামীর নাম: সাধন বাউরী বাড়ির নং : n0157 বয়স : 44 লিঙ্গ : মহিলা	GPP2147676 ফটো উপলব্ধ
772 নাম : বাহাদুর বাউরী পিতার নাম: গৌতম বাউরী বাড়ির নং : n0158 বয়স : 31 লিঙ্গ : পুরুষ	WNM1591734 ফটো উপলব্ধ	773 নাম : জগন্নাথ বাউরী পিতার নাম: গৌতম বাউরী বাড়ির নং : n0158 বয়স : 30 লিঙ্গ : পুরুষ	WNM1821818 ফটো উপলব্ধ	774 নাম : প্রিয় বাউরী স্বামীর নাম: রুপু বাউরী বাড়ির নং : n0164 বয়স : 81 লিঙ্গ : মহিলা	WB/35/240/093327 ফটো উপলব্ধ
775 নাম : পার্বতী বাউরী স্বামীর নাম: লক্ষীকান্ত বাউরী বাড়ির নং : n0175 বয়স : 28 লিঙ্গ : মহিলা	WNM1997311 ফটো উপলব্ধ	776 নাম : সমর বাউরী পিতার নাম: হারু বাউরী বাড়ির নং : n0162 বয়স : 29 লিঙ্গ : পুরুষ	WNM1822105 ফটো উপলব্ধ	777 নাম : বতী বাউরী স্বামীর নাম: বিনয় বাউরী বাড়ির নং : n0163 বয়স : 71 লিঙ্গ : মহিলা	WB/35/240/093254 ফটো উপলব্ধ
778 নাম : পুষ্প বাউরী স্বামীর নাম: ঝন্টু বাউরী বাড়ির নং : n0162 বয়স : 30 লিঙ্গ : মহিলা	WNM1695360 ফটো উপলব্ধ	779 নাম : পিন্টু বাউরী পিতার নাম: হারু বাউরী বাড়ির নং : n0162 বয়স : 33 লিঙ্গ : পুরুষ	WNM1511591 ফটো উপলব্ধ	780 নাম : ঝন্টু বাউরী পিতার নাম: হারু বাউরী বাড়ির নং : n0162 বয়স : 37 লিঙ্গ : পুরুষ	GPP2686442 ফটো উপলব্ধ

বিধানসভা নির্বাচনক্ষেত্রের নং, নাম : 245-পাড়া
ভাগ নং, নাম : 1-মোদক-সরকার-কেয়ট-পোদ্দারকুলি,ছাতাটাড়

781 নাম : তপন বাউরী মায়ের নাম: পরি বাউরী বাড়ির নং : n0161 বয়স : 35 লিঙ্গ : পুরুষ	WNM1250570 ফটো উপলব্ধ	782 নাম : সন্ধ্যা বাউরী স্বামীর নাম: হারু বাউরী বাড়ির নং : n0162 বয়স : 56 লিঙ্গ : মহিলা	WB/35/240/093255 ফটো উপলব্ধ	783 নাম : লতা বাউরী স্বামীর নাম: ভবানী বাউরী বাড়ির নং : n0159 বয়স : 61 লিঙ্গ : মহিলা	WB/35/240/093257 ফটো উপলব্ধ
784 নাম : পানু বাউরী মায়ের নাম: ভানুমতী বাউরী বাড়ির নং : n0157 বয়স : 38 লিঙ্গ : পুরুষ	GPP2686467 ফটো উপলব্ধ	785 নাম : মনু বাউরী পিতার নাম: ভবানী বাউরী বাড়ির নং : n0159 বয়স : 47 লিঙ্গ : পুরুষ	WNM1364694 ফটো উপলব্ধ	786 নাম : হলিকা বাউরী স্বামীর নাম: মনু বাউরী বাড়ির নং : n0159 বয়স : 39 লিঙ্গ : মহিলা	GPP2540623 ফটো উপলব্ধ
787 নাম : রীনা বাউরী স্বামীর নাম: বাহাদুর বাউরী বাড়ির নং : n0158 বয়স : 30 লিঙ্গ : মহিলা	WNM1695352 ফটো উপলব্ধ	788 নাম : অজিত বাউরী পিতার নাম: আনন্দ বাউরী বাড়ির নং : n0161 বয়স : 46 লিঙ্গ : পুরুষ	GPP1185628 ফটো উপলব্ধ	789 নাম : সীমা বাউরী স্বামীর নাম: অজিত বাউরী বাড়ির নং : n0161 বয়স : 45 লিঙ্গ : মহিলা	GPP1185800 ফটো উপলব্ধ
790 নাম : গোপাল বাউরী মায়ের নাম: পারী বাউরী বাড়ির নং : n0161 বয়স : 37 লিঙ্গ : পুরুষ	GPP2686459 ফটো উপলব্ধ	791 নাম : চন্দনা বাউরী স্বামীর নাম: গোপাল বাউরী বাড়ির নং : n0161 বয়স : 32 লিঙ্গ : মহিলা	WNM1591817 ফটো উপলব্ধ	792 নাম : হারু বাউরী পিতার নাম: সনাতন বাউরী বাড়ির নং : n0162 বয়স : 66 লিঙ্গ : পুরুষ	WB/35/240/093052 ফটো উপলব্ধ
793 নাম : পুর্নিমা বাউরী স্বামীর নাম: মনেশ বাউরী বাড়ির নং : n0160 বয়স : 56 লিঙ্গ : মহিলা	WB/35/240/093085 ফটো উপলব্ধ	794 নাম : মনেশ বাউরী পিতার নাম: মোহন বাউরী বাড়ির নং : n0160 বয়স : 61 লিঙ্গ : পুরুষ	WB/35/240/093203 ফটো উপলব্ধ	795 নাম : অবলা বাউরী স্বামীর নাম: চরন বাউরী বাড়ির নং : n0173 বয়স : 63 লিঙ্গ : মহিলা	WNM2603314 ফটো উপলব্ধ
796 নাম : শান্ত বাউরী পিতার নাম: স্বপন বাউরী বাড়ির নং : এন0157 বয়স : 21 লিঙ্গ : পুরুষ	WNM2596013 ফটো উপলব্ধ	797 নাম : জিতেন বাউরী পিতার নাম: মনেশ বাউরী বাড়ির নং : n0160 বয়স : 28 লিঙ্গ : পুরুষ	WNM1891688 ফটো উপলব্ধ	798 নাম : কাজল বাউরী পিতার নাম: নাজু বাউরী বাড়ির নং : n0177 বয়স : 45 লিঙ্গ : পুরুষ	GPP1185784 ফটো উপলব্ধ
799 নাম : নিলীমা বাউরী পিতার নাম: বরুণ বাউরী বাড়ির নং : এন0169 বয়স : 22 লিঙ্গ : মহিলা	WNM2492957 ফটো উপলব্ধ	800 নাম : পৌতম বাউরী পিতার নাম: মানিক বাউরী বাড়ির নং : ছাতাটাড় বয়স : 25 লিঙ্গ : পুরুষ	WNM2168441 ফটো উপলব্ধ	801 নাম : মুকেশ বাউরী পিতার নাম: মাঝি বাউরী বাড়ির নং : এন01৭৭ বয়স : 26 লিঙ্গ : পুরুষ	WNM2168318 ফটো উপলব্ধ
802 নাম : অরুণ বাউরী পিতার নাম: অরুণ বাউরী বাড়ির নং : n0169 বয়স : 24 লিঙ্গ : পুরুষ	WNM2313187 ফটো উপলব্ধ	803 নাম : খুবু বাউরী স্বামীর নাম: নিতাই বাউরী বাড়ির নং : n0226 বয়স : 24 লিঙ্গ : মহিলা	WNM2312486 ফটো উপলব্ধ	804 নাম : আকাশ বাউরী পিতার নাম: রাজেন বাউরী বাড়ির নং : এন0176 বয়স : 22 লিঙ্গ : পুরুষ	WNM2492916 ফটো উপলব্ধ
805 নাম : প্রকাশ বাউরী পিতার নাম: মধুসূদন বাউরী বাড়ির নং : এন0176 বয়স : 20 লিঙ্গ : পুরুষ	WNM2632495 ফটো উপলব্ধ	806 নাম : বিকাশ বাউরী পিতার নাম: রাজেন বাউরী বাড়ির নং : এন0176 বয়স : 20 লিঙ্গ : পুরুষ	WNM2632511 ফটো উপলব্ধ	807 নাম : প্রদীপ বাউরী পিতার নাম: বিজয় বাউরী বাড়ির নং : এন0173 বয়স : 25 লিঙ্গ : পুরুষ	WNM2627313 ফটো উপলব্ধ
808 নাম : বিশ্বনাথ বরি পিতার নাম: বিজয় বরি বাড়ির নং : এন0173 বয়স : 22 লিঙ্গ : পুরুষ	WNM2492932 ফটো উপলব্ধ	809 নাম : সমর বাউরী পিতার নাম: সাধন বাউরী বাড়ির নং : এন0157 বয়স : 22 লিঙ্গ : পুরুষ	WNM2572808 ফটো উপলব্ধ	810 নাম : মৌসুমী বাউরী স্বামীর নাম: জগন্নাথ বাউরী বাড়ির নং : এন0158 বয়স : 32 লিঙ্গ : মহিলা	ZJZ2073310 ফটো উপলব্ধ

বিধানসভা নির্বাচনক্ষেত্রের নং, নাম : 245-পাড়া
ভাগ নং, নাম : 1-মোদক-সরকার-কেয়ট-পোদ্দারকুলি,ছাতাটাঁড়

811	WNM2594935	ফটো উপলব্ধ	812	WNM2534162	ফটো উপলব্ধ	813	WNM2491215	ফটো উপলব্ধ
নাম : পবিত্র বাদ্যকার পিতার নাম: সুধীর বাদ্যকার বাড়ির নং : এন0154 বয়স : 22 লিঙ্গ : পুরুষ			নাম : মিনু বাদ্যকার স্বামীর নাম: রাম বাদ্যকারত বাড়ির নং : এন0153 বয়স : 73 লিঙ্গ : মহিলা			নাম : অনুরাধা বাদ্যকার স্বামীর নাম: চণ্ডী বাদ্যকার বাড়ির নং : এন0153 বয়স : 30 লিঙ্গ : মহিলা		
814	WNM2312536	ফটো উপলব্ধ	815	WNM2312155	ফটো উপলব্ধ	816	WNM2168235	ফটো উপলব্ধ
নাম : রিনা বাদ্যকার স্বামীর নাম: অক্ষয় বাদ্যকার বাড়ির নং : N0150 বয়স : 24 লিঙ্গ : মহিলা			নাম : দুলাল বাদ্যকার পিতার নাম: বিজয় বাদ্যকার বাড়ির নং : N0151 বয়স : 32 লিঙ্গ : পুরুষ			নাম : অক্ষয় বাদ্যকার পিতার নাম: স্বপন বাদ্যকার বাড়ির নং : এন0150 বয়স : 25 লিঙ্গ : পুরুষ		
817	WNM2492452	ফটো উপলব্ধ	818	WNM2456093	ফটো উপলব্ধ	819	WNM2312213	ফটো উপলব্ধ
নাম : উর্মিলা বাদ্যকার স্বামীর নাম: অজয় প্রমাণিক বাড়ির নং : এন0154 বয়স : 23 লিঙ্গ : মহিলা			নাম : সুনীল বাদ্যকার পিতার নাম: স্বপ্ন বাদ্যকার বাড়ির নং : এন0150 বয়স : 22 লিঙ্গ : পুরুষ			নাম : গোপাল বাদ্যকার পিতার নাম: বিজয় বাদ্যকার বাড়ির নং : N0151 বয়স : 27 লিঙ্গ : পুরুষ		
820	WNM0063370	ফটো উপলব্ধ	821	GPP2476406	ফটো উপলব্ধ	822	WB/35/240/093472	ফটো উপলব্ধ
নাম : রেখা বাদ্যকার স্বামীর নাম: সঞ্জয় বাদ্যকার বাড়ির নং : n0154 বয়স : 37 লিঙ্গ : মহিলা			নাম : চন্ডি বাদ্যকার পিতার নাম: রাম বাদ্যকার বাড়ির নং : n0153 বয়স : 38 লিঙ্গ : পুরুষ			নাম : সুভাষ বাদ্যকার পিতার নাম: হরি বাদ্যকার বাড়ির নং : n0153 বয়স : 68 লিঙ্গ : পুরুষ		
823	WB/35/240/093271	ফটো উপলব্ধ	824	GPP2476398	ফটো উপলব্ধ	825	WB/35/240/093337	ফটো উপলব্ধ
নাম : উত্তরা বাদ্যকার স্বামীর নাম: নিমাই বাদ্যকার বাড়ির নং : n0154 বয়স : 56 লিঙ্গ : মহিলা			নাম : সঞ্জয় বাদ্যকার পিতার নাম: নিমাই বাদ্যকার বাড়ির নং : n0154 বয়স : 39 লিঙ্গ : পুরুষ			নাম : সাধনা বাদ্যকার স্বামীর নাম: সুধীর বাদ্যকার বাড়ির নং : n0154 বয়স : 54 লিঙ্গ : মহিলা		
826	WNM1591619	ফটো উপলব্ধ	827	GPP2147643	ফটো উপলব্ধ	828	GPP2540276	ফটো উপলব্ধ
নাম : অজয় বাদ্যকার পিতার নাম: নিমাই বাদ্যকার বাড়ির নং : n0154 বয়স : 33 লিঙ্গ : পুরুষ			নাম : নিমাই বাউরী পিতার নাম: বারু বাউরী বাড়ির নং : n0188 বয়স : 46 লিঙ্গ : পুরুষ			নাম : গানী বাউরী স্বামীর নাম: বারু বাউরী বাড়ির নং : n0188 বয়স : 64 লিঙ্গ : মহিলা		
829	GPP2147726	ফটো উপলব্ধ	830	WB/35/240/093296	ফটো উপলব্ধ	831	WNM2681583	ফটো উপলব্ধ
নাম : ছায়া বাদ্যকার স্বামীর নাম: স্বপন বাদ্যকার বাড়ির নং : n0150 বয়স : 49 লিঙ্গ : মহিলা			নাম : জবা বাদ্যকার স্বামীর নাম: বিজয় বাদ্যকার বাড়ির নং : n0151 বয়স : 50 লিঙ্গ : মহিলা			নাম : নিমকী বাদ্যকার স্বামীর নাম: গোপাল বাদ্যকার বাড়ির নং : এন0151 বয়স : 20 লিঙ্গ : মহিলা		
832	WNM1591486	ফটো উপলব্ধ	833	WB/35/240/093446	ফটো উপলব্ধ	834	WNM2209054	ফটো উপলব্ধ
নাম : নিবেদিতা বিশ্বাস পিতার নাম: সঞ্জিব বিশ্বাস বাড়ির নং : n0194 বয়স : 32 লিঙ্গ : মহিলা			নাম : কম্পনা বিশ্বাস স্বামীর নাম: মৃত্যুঞ্জয় বিশ্বাস বাড়ির নং : n0191 বয়স : 56 লিঙ্গ : মহিলা			নাম : মৃত্যুঞ্জয় বিশ্বাস পিতার নাম: গনপতি বিশ্বাস বাড়ির নং : n0191 বয়স : 60 লিঙ্গ : পুরুষ		
835	WNM2193241	ফটো উপলব্ধ	836	WNM1250612	ফটো উপলব্ধ	837	WNM1997238	ফটো উপলব্ধ
নাম : রিয়া ব্যানার্জী বিশ্বাস স্বামীর নাম: শুভজীৎ বিশ্বাস বাড়ির নং : 0279 বয়স : 27 লিঙ্গ : মহিলা			নাম : শুভজিৎ বিশ্বাস পিতার নাম: মৃত্যুঞ্জয় বিশ্বাস বাড়ির নং : n0191 বয়স : 36 লিঙ্গ : পুরুষ			নাম : ঝুলন ভট্টাচার্য্য পিতার নাম: সত্যেন ভট্টাচার্য্য বাড়ির নং : n0024 বয়স : 33 লিঙ্গ : মহিলা		
838	WB/35/240/093469	ফটো উপলব্ধ	839	GPP2147767	ফটো উপলব্ধ	840	WNM1250596	ফটো উপলব্ধ
নাম : সত্যেন ভট্টাচার্য্য পিতার নাম: ভবতোষ ভট্টাচার্য্য বাড়ির নং : n0024 বয়স : 66 লিঙ্গ : পুরুষ			নাম : সঞ্জয় ভদ্র পিতার নাম: হারাধন ভদ্র বাড়ির নং : n0146 বয়স : 49 লিঙ্গ : পুরুষ			নাম : সুজয় ভদ্র মায়ের নাম: অনিমা ভদ্র বাড়ির নং : n0146 বয়স : 35 লিঙ্গ : পুরুষ		

বিধানসভা নির্বাচনক্ষেত্রের নং, নাম : 245-পাড়া
ভাগ নং, নাম : 1-মোদক-সরকার-কেয়ট-পোদ্দারকুলি,ছাতাটাঁড়

841 নাম : রাজীব ভদ্র মায়ের নাম: অনিমা ভদ্র বাড়ির নং : n0146 বয়স : 37 লিঙ্গ : পুরুষ	GPP2686723 ফটো উপলব্ধ	842 নাম : মামনি ভদ্র স্বামীর নাম: সঞ্জয় ভদ্র বাড়ির নং : n0146 বয়স : 30 লিঙ্গ : মহিলা	WNM2110179 ফটো উপলব্ধ	843 নাম : নিলীমা মুখার্জি স্বামীর নাম: চন্ডি মুখার্জী বাড়ির নং : n0017 বয়স : 54 লিঙ্গ : মহিলা	WNM2346922 ফটো উপলব্ধ
844 নাম : মধুমিতা দাস মুখার্জী স্বামীর নাম: যাদব মুখার্জী বাড়ির নং : এন0215 বয়স : 32 লিঙ্গ : মহিলা	WNM2573111 ফটো উপলব্ধ	845 নাম : যাদব মুখার্জী মায়ের নাম: নীলিমা মুখার্জী বাড়ির নং : n0215 বয়স : 34 লিঙ্গ : পুরুষ	WNM1511500 ফটো উপলব্ধ	846 নাম : উর্মি মুদি মায়ের নাম: যবুনা মুদি বাড়ির নং : n0224 বয়স : 27 লিঙ্গ : মহিলা	WNM2001691 ফটো উপলব্ধ
847 নাম : লক্ষী মাহাত স্বামীর নাম: পরিত্যাগ মাহাত বাড়ির নং : n0213 বয়স : 70 লিঙ্গ : মহিলা	WNM1250422 ফটো উপলব্ধ	848 নাম : দীপঙ্কর মিত্র পিতার নাম: শশাঙ্কশেখর মিত্র বাড়ির নং : n0207 বয়স : 59 লিঙ্গ : পুরুষ	WNM1370923 ফটো উপলব্ধ	849 নাম : করবী মিত্র স্বামীর নাম: তপন মিত্র বাড়ির নং : n0122 বয়স : 45 লিঙ্গ : মহিলা	GPP2147809 ফটো উপলব্ধ
850 নাম : রুদ্রদীপ মিত্র পিতার নাম: শেখরেশ মিত্র বাড়ির নং : n0100 বয়স : 36 লিঙ্গ : পুরুষ	WNM0963090 ফটো উপলব্ধ	851 নাম : দেবযানী বস্ত্রী মিত্র স্বামীর নাম: শেখরেশ মিত্র বাড়ির নং : n0100 বয়স : 71 লিঙ্গ : মহিলা	WB/35/240/093219 ফটো উপলব্ধ	852 নাম : রেবা মিত্র স্বামীর নাম: নবনী মিত্র বাড়ির নং : n0099 বয়স : 45 লিঙ্গ : মহিলা	GPP2476422 ফটো উপলব্ধ
853 নাম : বৃন্দাবন মিত্র পিতার নাম: বিশ্বনাথ মিত্র বাড়ির নং : n0095 বয়স : 63 লিঙ্গ : পুরুষ	WB/35/240/093101 ফটো উপলব্ধ	854 নাম : ইলা মিত্র স্বামীর নাম: গোপাল চন্দ্র মিত্র বাড়ির নং : n0099 বয়স : 57 লিঙ্গ : মহিলা	GPP2540318 ফটো উপলব্ধ	855 নাম : মৌমিতা মিত্র স্বামীর নাম: রুদ্রদীপ মিত্র বাড়ির নং : এন0100 বয়স : 34 লিঙ্গ : মহিলা	WNM2168540 ফটো উপলব্ধ
856 নাম : গোপাল চন্দ্র মিত্র পিতার নাম: ভোলানাথ মিত্র বাড়ির নং : n0099 বয়স : 67 লিঙ্গ : পুরুষ	WB/35/240/093263 ফটো উপলব্ধ	857 নাম : সৌরভ মিত্র পিতার নাম: তপন মিত্র বাড়ির নং : n0220 বয়স : 28 লিঙ্গ : পুরুষ	WNM1993260 ফটো উপলব্ধ	858 নাম : নিত্যানন্দ মিত্র পিতার নাম: সুকুমার মিত্র বাড়ির নং : n0122 বয়স : 79 লিঙ্গ : পুরুষ	GPP0189654 ফটো উপলব্ধ
859 নাম : তপন মিত্র পিতার নাম: নিত্যানন্দ মিত্র বাড়ির নং : n0122 বয়স : 52 লিঙ্গ : পুরুষ	WB/35/240/093123 ফটো উপলব্ধ	860 নাম : মায়াবতী মিত্র অন্যান্য: নিতাই মিত্র বাড়ির নং : এন0122 বয়স : 70 লিঙ্গ : মহিলা	WNM2534790 ফটো উপলব্ধ	861 নাম : অজয় মিত্র পিতার নাম: তপন মিত্র বাড়ির নং : N0122 বয়স : 24 লিঙ্গ : পুরুষ	WNM2311934 ফটো উপলব্ধ
862 নাম : অনিন্দিতা মিত্র পিতার নাম: গোপাল চন্দ্র মিত্র বাড়ির নং : n0099 বয়স : 29 লিঙ্গ : মহিলা	WNM1821784 ফটো উপলব্ধ	863 নাম : নবনী মিত্র পিতার নাম: ভোলানাথ মিত্র বাড়ির নং : n0099 বয়স : 65 লিঙ্গ : পুরুষ	WNM2599280 ফটো উপলব্ধ	864 নাম : নীলান্জন মিত্র পিতার নাম: নবনী মিত্র বাড়ির নং : এন0099 বয়স : 20 লিঙ্গ : পুরুষ	WNM2658136 ফটো উপলব্ধ
865 নাম : অহল্যা মিশ্র স্বামীর নাম: আশিষ মিশ্র বাড়ির নং : n0098 বয়স : 50 লিঙ্গ : মহিলা	WNM2209229 ফটো উপলব্ধ	866 নাম : কুশল মিশ্র পিতার নাম: উজ্জ্বল মিশ্র বাড়ির নং : n0096 বয়স : 29 লিঙ্গ : পুরুষ	WNM1821719 ফটো উপলব্ধ	867 নাম : ভবানী প্রসাদ মিশ্র পিতার নাম: অজয় কুমার মিশ্র বাড়ির নং : n0096 বয়স : 39 লিঙ্গ : পুরুষ	GPP2148559 ফটো উপলব্ধ
868 নাম : দেবাশিষ মিশ্র পিতার নাম: আশিষ মিশ্র বাড়ির নং : n0098 বয়স : 33 লিঙ্গ : পুরুষ	WNM1511518 ফটো উপলব্ধ	869 নাম : উজ্জ্বল মিশ্র পিতার নাম: মদন মিশ্র বাড়ির নং : n0096 বয়স : 65 লিঙ্গ : পুরুষ	WNM2209260 ফটো উপলব্ধ	870 নাম : রক্ষাকার মিশ্র পিতার নাম: আশিষ মিশ্র বাড়ির নং : n0098 বয়স : 30 লিঙ্গ : পুরুষ	WNM1821669 ফটো উপলব্ধ

871	WNM2627412	নাম : নমিতা মিশ্র স্বামীর নাম: দেবাশিষ মিশ্র বাড়ির নং : এন0098 বয়স : 23 লিঙ্গ : মহিলা	ফটো উপলব্ধ	872	WNM2209286	নাম : মায়ামিশ্র স্বামীর নাম: উজ্জল মিশ্র বাড়ির নং : n0096 বয়স : 67 লিঙ্গ : মহিলা	ফটো উপলব্ধ	873	WNM2371300	নাম : জহর মিশ্র পিতার নাম: মদন চন্দ্র মিশ্র বাড়ির নং : এন0096 বয়স : 63 লিঙ্গ : পুরুষ	ফটো উপলব্ধ
874	WNM2422525	নাম : শিল্পী মিশ্র স্বামীর নাম: সুখদেব মিশ্র বাড়ির নং : এন0147 বয়স : 29 লিঙ্গ : মহিলা	ফটো উপলব্ধ	875	GPP2147841	নাম : রুমা মিশ্র স্বামীর নাম: অশোক মিশ্র বাড়ির নং : n0091 বয়স : 52 লিঙ্গ : মহিলা	ফটো উপলব্ধ	876	WB/35/240/093388	নাম : সীমা মিশ্র পিতার নাম: অশোক মিশ্র বাড়ির নং : n0090 বয়স : 49 লিঙ্গ : মহিলা	ফটো উপলব্ধ
877	WB/35/240/093609	নাম : শান্তি মিশ্র স্বামীর নাম: অশোক মিশ্র বাড়ির নং : n0090 বয়স : 66 লিঙ্গ : মহিলা	ফটো উপলব্ধ	878	GPP2540326	নাম : অশোক মিশ্র পিতার নাম: বিল্বধর মিশ্র বাড়ির নং : n0090 বয়স : 71 লিঙ্গ : পুরুষ	ফটো উপলব্ধ	879	WB/35/240/093270	নাম : অজয় কুমার মিশ্র পিতার নাম: মদন চন্দ্র মিশ্র বাড়ির নং : n0096 বয়স : 70 লিঙ্গ : পুরুষ	ফটো উপলব্ধ
880	WB/35/240/093515	নাম : বকুল মিশ্র স্বামীর নাম: অজয় মিশ্র বাড়ির নং : n0096 বয়স : 65 লিঙ্গ : মহিলা	ফটো উপলব্ধ	881	WNM2521706	নাম : বেলা মিশ্র স্বামীর নাম: জহর মিশ্র বাড়ির নং : n0096 বয়স : 61 লিঙ্গ : মহিলা	ফটো উপলব্ধ	882	WB/35/240/093172	নাম : উতপল মিশ্র পিতার নাম: মদন মিশ্র বাড়ির নং : n0096 বয়স : 55 লিঙ্গ : পুরুষ	ফটো উপলব্ধ
883	GPP2476430	নাম : করবী মিশ্র স্বামীর নাম: অরুণ মিশ্র বাড়ির নং : n0096 বয়স : 50 লিঙ্গ : মহিলা	ফটো উপলব্ধ	884	WNM2686806	নাম : বিদিশা চক্রবর্তী স্বামীর নাম: কুশল মিশ্র বাড়ির নং : এন0096 বয়স : 29 লিঙ্গ : মহিলা	ফটো উপলব্ধ	885	WB/35/240/093592	নাম : নমিতা মিশ্র স্বামীর নাম: ক্ষুদিরাম মিশ্র বাড়ির নং : n0147 বয়স : 59 লিঙ্গ : মহিলা	ফটো উপলব্ধ
886	WNM1370980	নাম : মৃদুলা মিশ্র মায়ের নাম: নমিতা মিশ্র বাড়ির নং : n0147 বয়স : 38 লিঙ্গ : মহিলা	ফটো উপলব্ধ	887	GPP2147858	নাম : শুকদেব মিশ্র পিতার নাম: ক্ষুদিরাম মিশ্র বাড়ির নং : n0147 বয়স : 41 লিঙ্গ : পুরুষ	ফটো উপলব্ধ	888	WB/35/240/093368	নাম : কৈলাস মোদক পিতার নাম: নগেন্দ্র মোদক বাড়ির নং : n0101 বয়স : 69 লিঙ্গ : পুরুষ	ফটো উপলব্ধ
889	GPP2686582	নাম : মনিকা মোদক স্বামীর নাম: ক্ষুদিরাম মোদক বাড়ির নং : n0101 বয়স : 38 লিঙ্গ : মহিলা	ফটো উপলব্ধ	890	GPP2148021	নাম : মধুসূদন মোদক পিতার নাম: কৈলাস মোদক বাড়ির নং : n0101 বয়স : 44 লিঙ্গ : পুরুষ	ফটো উপলব্ধ	891	WNM1591858	নাম : বন্দনা মোদক স্বামীর নাম: মধুসূদন মোদক বাড়ির নং : n0101 বয়স : 38 লিঙ্গ : মহিলা	ফটো উপলব্ধ
892	GPP1185677	নাম : রামদাস মোদক পিতার নাম: পতিতপাবন মোদক বাড়ির নং : n0102 বয়স : 57 লিঙ্গ : পুরুষ	ফটো উপলব্ধ	893	WNM1250257	নাম : গীতা মোদক স্বামীর নাম: রামদাস মোদক বাড়ির নং : n0102 বয়স : 52 লিঙ্গ : মহিলা	ফটো উপলব্ধ	894	WNM1821990	নাম : নয়ন মোদক পিতার নাম: রামদাস মোদক বাড়ির নং : n0102 বয়স : 30 লিঙ্গ : পুরুষ	ফটো উপলব্ধ
895	WB/35/240/093678	নাম : শ্রীরাম মোদক পিতার নাম: নারান মোদক বাড়ির নং : n0123 বয়স : 76 লিঙ্গ : পুরুষ	ফটো উপলব্ধ	896	WB/35/240/093655	নাম : স্বান্তনা মোদক স্বামীর নাম: শ্রীরাম মোদক বাড়ির নং : n0123 বয়স : 71 লিঙ্গ : মহিলা	ফটো উপলব্ধ	897	WB/35/240/093696	নাম : তপন মোদক পিতার নাম: শ্রীরাম মোদক বাড়ির নং : n0123 বয়স : 55 লিঙ্গ : পুরুষ	ফটো উপলব্ধ
898	GPP2147874	নাম : বন্দনা মোদক স্বামীর নাম: তপন মোদক বাড়ির নং : n0123 বয়স : 47 লিঙ্গ : মহিলা	ফটো উপলব্ধ	899	GPP2147890	নাম : বন্দনা চক্রবর্তী স্বামীর নাম: বিক্রমজিত চক্রবর্তী বাড়ির নং : n0123 বয়স : 46 লিঙ্গ : মহিলা	ফটো উপলব্ধ	900	WB/35/240/093669	নাম : অনাথ মোদক পিতার নাম: রমন মোদক বাড়ির নং : n0125 বয়স : 58 লিঙ্গ : পুরুষ	ফটো উপলব্ধ

বিধানসভা নির্বাচনক্ষেত্রের নং, নাম : 245-পাড়া
ভাগ নং, নাম : 1-মোদক-সরকার-কেয়ট-পোদ্দারকুলি,ছাতাটাঁড়

901 নাম : মীনা মোদক স্বামীর নাম: অনাথ মোদক বাড়ির নং : n0125 বয়স : 51 লিঙ্গ : মহিলা	WB/35/240/093668	902 নাম : নিয়তি মোদক স্বামীর নাম: নিরঞ্জন মোদক বাড়ির নং : n0132 বয়স : 71 লিঙ্গ : মহিলা	WB/35/240/093396	903 নাম : পতন মোদক পিতার নাম: নিরঞ্জন মোদক বাড়ির নং : n0132 বয়স : 53 লিঙ্গ : পুরুষ	GPP0190306
904 নাম : রতন মোদক পিতার নাম: নিরঞ্জন মোদক বাড়ির নং : n0132 বয়স : 51 লিঙ্গ : পুরুষ	WB/35/240/093509	905 নাম : সুমিত্রা মোদক পিতার নাম: নিরঞ্জন মোদক বাড়ির নং : এন0132 বয়স : 57 লিঙ্গ : মহিলা	WNM2632537	906 নাম : শোভা মোদক স্বামীর নাম: রতন মোদক বাড়ির নং : n0132 বয়স : 38 লিঙ্গ : মহিলা	WNM1370998
907 নাম : নীলকমল মোদক পিতার নাম: শম্ভুনাথ মোদক বাড়ির নং : n0134 বয়স : 71 লিঙ্গ : পুরুষ	WB/35/240/093391	908 নাম : সরমা মোদক স্বামীর নাম: নীলকমল মোদক বাড়ির নং : n0134 বয়স : 65 লিঙ্গ : মহিলা	WB/35/240/093458	909 নাম : প্রকাশ মোদক পিতার নাম: নীলকমল মোদক বাড়ির নং : n0134 বয়স : 45 লিঙ্গ : পুরুষ	GPP1323740
910 নাম : প্রীতি মোদক স্বামীর নাম: বিকাশ মোদক বাড়ির নং : n0135 বয়স : 28 লিঙ্গ : মহিলা	WNM1997386	911 নাম : পারুল মোদক স্বামীর নাম: নেপাল মোদক বাড়ির নং : n0144 বয়স : 44 লিঙ্গ : মহিলা	GPP2741890	912 নাম : দীপঙ্কর মোদক পিতার নাম: গোপাল মোদক বাড়ির নং : এন0144 বয়স : 24 লিঙ্গ : পুরুষ	WNM2407666
913 নাম : রেনুকা মোদক স্বামীর নাম: কুন্তিবাস মোদক বাড়ির নং : n0135 বয়স : 64 লিঙ্গ : মহিলা	WNM2448405	914 নাম : রাখি মোদক স্বামীর নাম: দিলীপ মোদক বাড়ির নং : n0135 বয়স : 32 লিঙ্গ : মহিলা	WNM1695279	915 নাম : রাকেশ মোদক পিতার নাম: কুন্ডান মোদক বাড়ির নং : n0144 বয়স : 30 লিঙ্গ : পুরুষ	WNM1981273
916 নাম : মঞ্জলা দত্ত মোদক পিতার নাম: কুন্ডান মোদক বাড়ির নং : এন0144 বয়স : 26 লিঙ্গ : মহিলা	WNM2168474	917 নাম : আকাশ মোদক পিতার নাম: সত্যনারায়ন মোদক বাড়ির নং : n0135 বয়স : 43 লিঙ্গ : পুরুষ	GPP1324490	918 নাম : জিয়ামনি মোদক(মিত্র) স্বামীর নাম: আকাশ মোদক বাড়ির নং : n0135 বয়স : 37 লিঙ্গ : মহিলা	GPP2741791
919 নাম : লক্ষীকান্ত মোদক পিতার নাম: তুলসীদাস মোদক বাড়ির নং : n0135 বয়স : 52 লিঙ্গ : পুরুষ	WB/35/240/093505	920 নাম : কনিকা মোদক স্বামীর নাম: লক্ষীকান্ত মোদক বাড়ির নং : n0135 বয়স : 43 লিঙ্গ : মহিলা	GPP2147981	921 নাম : ইন্দ্রনী মোদক(দাস) স্বামীর নাম: প্রশান্ত মোদক বাড়ির নং : n0135 বয়স : 33 লিঙ্গ : মহিলা	WNM1821768
922 নাম : কল্যাণী মোদক স্বামীর নাম: তুলসীদাস মোদক বাড়ির নং : n0135 বয়স : 73 লিঙ্গ : মহিলা	WB/35/240/093428	923 নাম : সোমা মোদক স্বামীর নাম: প্রদীপ মোদক বাড়ির নং : n0135 বয়স : 31 লিঙ্গ : মহিলা	WNM1591650	924 নাম : পুনীমা মোদক স্বামীর নাম: হারাধন মোদক বাড়ির নং : n0135 বয়স : 55 লিঙ্গ : মহিলা	WB/35/240/093430
925 নাম : অভিজিৎ মোদক পিতার নাম: হারাধন মোদক বাড়ির নং : এন0135 বয়স : 32 লিঙ্গ : পুরুষ	WNM1511690	926 নাম : প্রশান্ত মোদক পিতার নাম: সত্যনারায়ন মোদক বাড়ির নং : এন0135 বয়স : 41 লিঙ্গ : পুরুষ	GPP2147973	927 নাম : নমিতা মোদক স্বামীর নাম: নিমল মোদক বাড়ির নং : n0135 বয়স : 63 লিঙ্গ : মহিলা	WB/35/240/093425
928 নাম : প্রদীপ মোদক মায়ের নাম: নমিতা মোদক বাড়ির নং : n0135 বয়স : 47 লিঙ্গ : পুরুষ	GPP2147999	929 নাম : কালিচরণ মোদক পিতার নাম: মানিক মোদক বাড়ির নং : এন0193 বয়স : 57 লিঙ্গ : পুরুষ	GPP2147908	930 নাম : রিয়া মোডক স্বামীর নাম: অভিষেক মোডক বাড়ির নং : এন0134 বয়স : 23 লিঙ্গ : মহিলা	WNM2591915

বিধানসভা নির্বাচনক্ষেত্রের নং, নাম : 245-পাড়া
ভাগ নং, নাম : 1-মোদক-সরকার-কেয়ট-পোদ্দারকুলি,ছাতাটাঁড়

931	WNM1891597	ফটো উপলব্ধ	932	WNM2168433	ফটো উপলব্ধ	933	WNM2168532	ফটো উপলব্ধ
নাম : সঞ্জয় মোদক পিতার নাম: রামদাস মোদক বাড়ির নং : n0102 বয়স : 28 লিঙ্গ : পুরুষ			নাম : আশীষ মোদক পিতার নাম: জব্বার মোদক বাড়ির নং : এন0166 বয়স : 25 লিঙ্গ : পুরুষ			নাম : সরস্বতী মোদক স্বামীর নাম: প্রকাশ মোদক বাড়ির নং : এন0134 বয়স : 29 লিঙ্গ : মহিলা		
934	WNM2168409	ফটো উপলব্ধ	935	WNM2312643	ফটো উপলব্ধ	936	WNM1695295	ফটো উপলব্ধ
নাম : গনেশ মোদক পিতার নাম: গোপাল মোদক বাড়ির নং : ০ বয়স : 26 লিঙ্গ : পুরুষ			নাম : দীপিকা মোদক স্বামীর নাম: অভিষেক মোদক বাড়ির নং : N0135 বয়স : 25 লিঙ্গ : মহিলা			নাম : প্রিয়ঙ্কা মোদক স্বামীর নাম: অভিজিৎ মোদক বাড়ির নং : n0135 বয়স : 30 লিঙ্গ : মহিলা		
937	WNM0963181	ফটো উপলব্ধ	938	WB/35/240/093551	ফটো উপলব্ধ	939	WB/35/240/093549	ফটো উপলব্ধ
নাম : কানাই মোদক পিতার নাম: অনাথ মোদক বাড়ির নং : n0135 বয়স : 36 লিঙ্গ : পুরুষ			নাম : কিরনবালা মোদক স্বামীর নাম: খাঁন্দ মোদক বাড়ির নং : n0144 বয়স : 81 লিঙ্গ : মহিলা			নাম : কুড়ান মোদক পিতার নাম: খাঁন্দ মোদক বাড়ির নং : n0144 বয়স : 57 লিঙ্গ : পুরুষ		
940	WB/35/240/093550	ফটো উপলব্ধ	941	WB/35/240/093650	ফটো উপলব্ধ	942	GPP2148047	ফটো উপলব্ধ
নাম : কৃষ্ণা মোদক স্বামীর নাম: কুড়ান মোদক বাড়ির নং : n0144 বয়স : 53 লিঙ্গ : মহিলা			নাম : গোপাল মোদক পিতার নাম: খাঁন্দ মোদক বাড়ির নং : n0144 বয়স : 54 লিঙ্গ : পুরুষ			নাম : লতিকা মোদক স্বামীর নাম: জব্বল মোদক বাড়ির নং : n0166 বয়স : 43 লিঙ্গ : মহিলা		
943	GPP2686749	ফটো উপলব্ধ	944	WB/35/240/099431	ফটো উপলব্ধ	945	GPP2686673	ফটো উপলব্ধ
নাম : সোমনাথ মোদক পিতার নাম: মানিক মোদক বাড়ির নং : n0193 বয়স : 43 লিঙ্গ : পুরুষ			নাম : রেখা তত্তুবাই স্বামীর নাম: দিলীপ তত্তুবাই বাড়ির নং : n0193 বয়স : 56 লিঙ্গ : মহিলা			নাম : সবিতা মোদক স্বামীর নাম: গোপাল মোদক বাড়ির নং : n0144 বয়স : 48 লিঙ্গ : মহিলা		
946	WB/35/240/093685	ফটো উপলব্ধ	947	WB/35/240/093393	ফটো উপলব্ধ	948	WB/35/240/093421	ফটো উপলব্ধ
নাম : নেপাল মোদক পিতার নাম: খাঁন্দ মোদক বাড়ির নং : n0144 বয়স : 51 লিঙ্গ : পুরুষ			নাম : শ্রীলাল মোদক পিতার নাম: শম্ভুনাথ মোদক বাড়ির নং : n0134 বয়স : 65 লিঙ্গ : পুরুষ			নাম : সীমা মোদক স্বামীর নাম: শ্রীলাল মোদক বাড়ির নং : n0134 বয়স : 60 লিঙ্গ : মহিলা		
949	WB/35/240/093422	ফটো উপলব্ধ	950	GPP2147932	ফটো উপলব্ধ	951	WNM1591593	ফটো উপলব্ধ
নাম : নমিতা মোদক স্বামীর নাম: মটুক মোদক বাড়ির নং : n0134 বয়স : 62 লিঙ্গ : মহিলা			নাম : দুলাল মোদক পিতার নাম: শম্ভুনাথ মোদক বাড়ির নং : n0134 বয়স : 66 লিঙ্গ : পুরুষ			নাম : অভিষেক মোদক পিতার নাম: শ্রীলাল মোদক বাড়ির নং : n0134 বয়স : 31 লিঙ্গ : পুরুষ		
952	WNM1695147	ফটো উপলব্ধ	953	WB/35/240/093457	ফটো উপলব্ধ	954	WNM1806868	ফটো উপলব্ধ
নাম : গোপী মোদক পিতার নাম: শ্রীলাল মোদক বাড়ির নং : n0134 বয়স : 30 লিঙ্গ : পুরুষ			নাম : শীলা মোদক স্বামীর নাম: উত্তম মোদক বাড়ির নং : n0134 বয়স : 59 লিঙ্গ : মহিলা			নাম : গনেশ মোদক পিতার নাম: উত্তম মোদক বাড়ির নং : n0134 বয়স : 31 লিঙ্গ : পুরুষ		
955	GPP2147940	ফটো উপলব্ধ	956	WNM1371137	ফটো উপলব্ধ	957	WNM1695428	ফটো উপলব্ধ
নাম : সুমিত্রা মোদক স্বামীর নাম: গৌতম মোদক বাড়ির নং : n0134 বয়স : 49 লিঙ্গ : মহিলা			নাম : অর্পনা মোদক স্বামীর নাম: অমর মোদক বাড়ির নং : n0134 বয়স : 42 লিঙ্গ : মহিলা			নাম : অর্পিতা স্বামীর নাম: সমর মোদক বাড়ির নং : n0134 বয়স : 41 লিঙ্গ : মহিলা		
958	GPP1324334	ফটো উপলব্ধ	959	GPP2147965	ফটো উপলব্ধ	960	WB/35/240/093429	ফটো উপলব্ধ
নাম : দিলীপ মোদক পিতার নাম: কুণ্ডিবাস মোদক বাড়ির নং : n0135 বয়স : 45 লিঙ্গ : পুরুষ			নাম : সত্যনারায়ন মোদক পিতার নাম: মনিলাল মোদক বাড়ির নং : n0135 বয়স : 79 লিঙ্গ : পুরুষ			নাম : আল্লারানী মোদক স্বামীর নাম: সত্যনারায়ন মোদক বাড়ির নং : n0135 বয়স : 76 লিঙ্গ : মহিলা		

বিধানসভা নির্বাচনক্ষেত্রের নং, নাম : 245-পাড়া
ভাগ নং, নাম : 1-মোদক-সরকার-কেয়ট-পোদ্দারকুলি,ছাতাটাঁড়

961	GPP2540367	962	WNM1806843	963	WB/35/240/093454
নাম : স্বপন মোদক পিতার নাম: নীল কমল মোদক বাড়ির নং : n0134 বয়স : 47 লিঙ্গ : পুরুষ	ফটো উপলব্ধ	নাম : মুনমুন মোদক স্বামীর নাম: স্বপন মোদক বাড়ির নং : n0134 বয়স : 33 লিঙ্গ : মহিলা	ফটো উপলব্ধ	নাম : অমর মোদক পিতার নাম: শম্ভুনাথ মোদক বাড়ির নং : n0134 বয়স : 59 লিঙ্গ : পুরুষ	ফটো উপলব্ধ
964	WB/35/240/093288	965	WNM1981208	966	WNM2395309
নাম : উত্তম মোদক পিতার নাম: শম্ভুনাথ মোদক বাড়ির নং : n0134 বয়স : 63 লিঙ্গ : পুরুষ	ফটো উপলব্ধ	নাম : অমিত মোদক পিতার নাম: গৌতম মোদক বাড়ির নং : n0134 বয়স : 29 লিঙ্গ : পুরুষ	ফটো উপলব্ধ	নাম : গুরুচরণ মোদক পিতার নাম: লক্ষ্মীকান্ত মোদক বাড়ির নং : এন0135 বয়স : 23 লিঙ্গ : পুরুষ	ফটো উপলব্ধ
967	WNM1591551	968	WB/35/240/093436	969	WNM1981216
নাম : জয়া মোদক পিতার নাম: মটুক মোদক বাড়ির নং : n0134 বয়স : 32 লিঙ্গ : মহিলা	ফটো উপলব্ধ	নাম : মটুক মোদক পিতার নাম: শম্ভুনাথ মোদক বাড়ির নং : n0134 বয়স : 69 লিঙ্গ : পুরুষ	ফটো উপলব্ধ	নাম : সুন্দর মোদক পিতার নাম: দুলাল মোদক বাড়ির নং : n0134 বয়স : 29 লিঙ্গ : পুরুষ	ফটো উপলব্ধ
970	WNM2448397	971	GPP1323922	972	WNM1511773
নাম : কৃষ্ণিবাস মোদক পিতার নাম: মনিলাল মোদক বাড়ির নং : n0135 বয়স : 69 লিঙ্গ : পুরুষ	ফটো উপলব্ধ	নাম : বিকাশ মোদক পিতার নাম: কৃষ্ণিবাস মোদক বাড়ির নং : n0135 বয়স : 41 লিঙ্গ : পুরুষ	ফটো উপলব্ধ	নাম : অভিষেক মোদক পিতার নাম: হারাধন মোদক বাড়ির নং : n0135 বয়স : 33 লিঙ্গ : পুরুষ	ফটো উপলব্ধ
973	WNM2666170	974	WNM2209088	975	WNM2209302
নাম : রামকৃষ্ণ মোদক পিতার নাম: লক্ষ্মীকান্ত মোদক বাড়ির নং : এন0135 বয়স : 20 লিঙ্গ : পুরুষ	ফটো উপলব্ধ	নাম : গৌতম মোদক পিতার নাম: শম্ভুনাথ মোদক বাড়ির নং : n0134 বয়স : 61 লিঙ্গ : পুরুষ	ফটো উপলব্ধ	নাম : সমর মোদক পিতার নাম: শম্ভুনাথ মোদক বাড়ির নং : n0134 বয়স : 52 লিঙ্গ : পুরুষ	ফটো উপলব্ধ
976	GPP2148013	977	WNM2168482	978	SYG1951565
নাম : ক্ষুদিরাম মোদক পিতার নাম: কৈলাস মোদক বাড়ির নং : n0101 বয়স : 47 লিঙ্গ : পুরুষ	ফটো উপলব্ধ	নাম : পরমা মোদক পিতার নাম: গৌতম মোদক বাড়ির নং : এন0134 বয়স : 25 লিঙ্গ : মহিলা	ফটো উপলব্ধ	নাম : কবিতা দে পিতার নাম: নিশাকর দে বাড়ির নং : এন0134 বয়স : 25 লিঙ্গ : মহিলা	ফটো উপলব্ধ
979	WNM2663458	980	WNM1818640	981	WNM1806819
নাম : বিকি মোদক পিতার নাম: গৌতম মোদক বাড়ির নং : এন0134 বয়স : 22 লিঙ্গ : পুরুষ	ফটো উপলব্ধ	নাম : কৃষ্ণ তন্তুবায় পিতার নাম: কর্ন তন্তুবায় বাড়ির নং : না বয়স : 29 লিঙ্গ : পুরুষ	ফটো উপলব্ধ	নাম : রাখী যোগী স্বামীর নাম: রাজা যোগী বাড়ির নং : n0006 বয়স : 31 লিঙ্গ : মহিলা	ফটো উপলব্ধ
982	GPP2476455	983	WNM0963140	984	WB/35/240/093045
নাম : রাজা যোগী পিতার নাম: হলধর যোগী বাড়ির নং : n0006 বয়স : 40 লিঙ্গ : পুরুষ	ফটো উপলব্ধ	নাম : রানা যোগী পিতার নাম: হলধর যোগী বাড়ির নং : n0006 বয়স : 35 লিঙ্গ : পুরুষ	ফটো উপলব্ধ	নাম : আন্বা যোগী স্বামীর নাম: মদন যোগী বাড়ির নং : n0032 বয়স : 67 লিঙ্গ : মহিলা	ফটো উপলব্ধ
985	WNM1591726	986	WNM1591718	987	WNM1997329
নাম : অনুপমা যোগী স্বামীর নাম: সঞ্জয় যোগী বাড়ির নং : n0032 বয়স : 37 লিঙ্গ : মহিলা	ফটো উপলব্ধ	নাম : দীননাথ যোগী পিতার নাম: মদন যোগী বাড়ির নং : n0032 বয়স : 31 লিঙ্গ : পুরুষ	ফটো উপলব্ধ	নাম : মালা যোগী স্বামীর নাম: রানা যোগী বাড়ির নং : n0006 বয়স : 27 লিঙ্গ : মহিলা	ফটো উপলব্ধ
988	WB/35/240/093403	989	WB/35/240/093022	990	GPP1759281
নাম : রাশি যোগী স্বামীর নাম: দক্ষিন যোগী বাড়ির নং : n0003 বয়স : 71 লিঙ্গ : মহিলা	ফটো উপলব্ধ	নাম : অজয় যোগী পিতার নাম: দক্ষিন যোগী বাড়ির নং : n0003 বয়স : 59 লিঙ্গ : পুরুষ	ফটো উপলব্ধ	নাম : শ্রীমতি যোগী স্বামীর নাম: অজয় যোগী বাড়ির নং : n0003 বয়স : 56 লিঙ্গ : মহিলা	ফটো উপলব্ধ

বিধানসভা নির্বাচনক্ষেত্রের নং, নাম : 245-পাড়া
ভাগ নং, নাম : 1-মোদক-সরকার-কেয়ট-পোদ্দারকুলি,ছাতাটাঁড়

991 নাম : নিয়তি যোগী স্বামীর নাম: দুলাল যোগী বাড়ির নং : n0004 বয়স : 67 লিঙ্গ : মহিলা	WB/35/240/093206	992 নাম : মেনকা যোগী স্বামীর নাম: শিবদাস যোগী বাড়ির নং : n0004 বয়স : 36 লিঙ্গ : মহিলা	WNM1511716	993 নাম : সন্ধ্যা যোগী স্বামীর নাম: হলধর যোগী বাড়ির নং : n0006 বয়স : 54 লিঙ্গ : মহিলা	WB/35/240/093341
994 নাম : মুকেশ যোগী পিতার নাম: অজয় যোগী বাড়ির নং : n0003 বয়স : 28 লিঙ্গ : পুরুষ	WNM2312346	995 নাম : রিঙ্কু যোগী স্বামীর নাম: রবি যোগী বাড়ির নং : n0001 বয়স : 33 লিঙ্গ : মহিলা	WNM1891654	996 নাম : শিবদাস যোগী পিতার নাম: দুলাল চন্দ্র যোগী বাড়ির নং : n0004 বয়স : 44 লিঙ্গ : পুরুষ	GPP1323401
997 নাম : গোপী যোগী মায়ের নাম: আন্বা যোগী বাড়ির নং : এন0032 বয়স : 42 লিঙ্গ : পুরুষ	WNM2422491	998 নাম : ইতিবালা রানা স্বামীর নাম: স্বপন রানা বাড়ির নং : n0142 বয়স : 50 লিঙ্গ : মহিলা	GPP2148237	999 নাম : সবিতা রানা স্বামীর নাম: হলধর রানা বাড়ির নং : n0111 বয়স : 60 লিঙ্গ : মহিলা	GPP2148153
1000 নাম : নম্রু রানা পিতার নাম: ভুবন রানা বাড়ির নং : n0142 বয়স : 37 লিঙ্গ : পুরুষ	GPP2686608	1001 নাম : সুলেখা রাণা স্বামীর নাম: রামকৃষ্ণ রাণা বাড়ির নং : এন0143 বয়স : 34 লিঙ্গ : মহিলা	WNM2168508	1002 নাম : প্রতিমা রানা স্বামীর নাম: ধনপতি রানা বাড়ির নং : n0141 বয়স : 50 লিঙ্গ : মহিলা	GPP2476463
1003 নাম : স্বপন রানা পিতার নাম: রহনী রানা বাড়ির নং : n0142 বয়স : 57 লিঙ্গ : পুরুষ	WB/35/240/093624	1004 নাম : পল্লবী রাণা স্বামীর নাম: মিলন রাণা বাড়ির নং : N0111 বয়স : 27 লিঙ্গ : মহিলা	WNM2312437	1005 নাম : সুমনা রানা স্বামীর নাম: মিন্টু রানা বাড়ির নং : n0142 বয়স : 32 লিঙ্গ : মহিলা	WNM1981166
1006 নাম : সীমা রানা স্বামীর নাম: বিভূতি রানা বাড়ির নং : n0143 বয়স : 56 লিঙ্গ : মহিলা	WB/35/240/093408	1007 নাম : রামকৃষ্ণ রানা পিতার নাম: নিরঞ্জন রানা বাড়ির নং : n0143 বয়স : 39 লিঙ্গ : পুরুষ	WNM0064485	1008 নাম : রাহুল রানা পিতার নাম: অজিত রানা বাড়ির নং : n0143 বয়স : 29 লিঙ্গ : পুরুষ	WNM1821610
1009 নাম : মিলন রানা পিতার নাম: হলধর রানা বাড়ির নং : n0111 বয়স : 35 লিঙ্গ : পুরুষ	WNM1250240	1010 নাম : ধনপতি রানা পিতার নাম: কানাইলাল রানা বাড়ির নং : n0141 বয়স : 63 লিঙ্গ : পুরুষ	WB/35/240/093649	1011 নাম : সুকুমার রানা পিতার নাম: কানাইলাল রানা বাড়ির নং : n0141 বয়স : 49 লিঙ্গ : পুরুষ	WB/35/240/093584
1012 নাম : পম্পা রানা স্বামীর নাম: সুকুমার রানা বাড়ির নং : n0141 বয়স : 41 লিঙ্গ : মহিলা	WNM1250315	1013 নাম : ইতু রানা স্বামীর নাম: সুধীর রানা বাড়ির নং : n0141 বয়স : 31 লিঙ্গ : মহিলা	WNM1695113	1014 নাম : মিন্টু রানা পিতার নাম: ভবানী রানা বাড়ির নং : n0142 বয়স : 41 লিঙ্গ : পুরুষ	GPP2148195
1015 নাম : মায়্যা রানা স্বামীর নাম: ভাবানী রানা বাড়ির নং : n0142 বয়স : 61 লিঙ্গ : মহিলা	WB/35/240/093415	1016 নাম : সত্যভামা রানা স্বামীর নাম: জীবন রানা বাড়ির নং : n0142 বয়স : 57 লিঙ্গ : মহিলা	WB/35/240/093414	1017 নাম : পিন্টু রানা পিতার নাম: জীবন রানা বাড়ির নং : n0142 বয়স : 46 লিঙ্গ : পুরুষ	GPP2540466
1018 নাম : বর্ণালী রানা স্বামীর নাম: পিন্টু রানা বাড়ির নং : n0142 বয়স : 39 লিঙ্গ : মহিলা	GPP2686772	1019 নাম : ঝন্টু রানা পিতার নাম: জীবন রানা বাড়ির নং : n0142 বয়স : 42 লিঙ্গ : পুরুষ	GPP2148229	1020 নাম : পিউ রানা স্বামীর নাম: ঝন্টু রানা বাড়ির নং : n0142 বয়স : 31 লিঙ্গ : মহিলা	WNM1695337

বিধানসভা নির্বাচনক্ষেত্রের নং, নাম : 245-পাড়া
ভাগ নং, নাম : 1-মোদক-সরকার-কেয়ট-পোদ্দারকুলি,ছাতাটাঁড়

1021	GPP2686715	ফটো উপলব্ধ	1022	GPP2148187	ফটো উপলব্ধ	1023	GPP2148146	ফটো উপলব্ধ
নাম : সফ্ট রানা পিতার নাম: জীবন রানা বাড়ির নং : n0142 বয়স : 38 লিঙ্গ : পুরুষ			নাম : সুধীর রানা পিতার নাম: কানাই রানা বাড়ির নং : n0141 বয়স : 42 লিঙ্গ : পুরুষ			নাম : হলধর রানা পিতার নাম: বলাই রানা বাড়ির নং : n0111 বয়স : 65 লিঙ্গ : পুরুষ		
1024	WNM1997303	ফটো উপলব্ধ	1025	WNM2658318	ফটো উপলব্ধ	1026	WNM2680486	ফটো উপলব্ধ
নাম : সোমনাথ রানা পিতার নাম: স্বপন রানা বাড়ির নং : n0142 বয়স : 27 লিঙ্গ : পুরুষ			নাম : বর্ণালী রাণা স্বামীর নাম: সোমনাথ রাণা বাড়ির নং : এন0142 বয়স : 27 লিঙ্গ : মহিলা			নাম : সমর রায় পিতার নাম: ফটিক রায় বাড়ির নং : n0070 বয়স : 61 লিঙ্গ : পুরুষ		
1027	GPP0004408	ফটো উপলব্ধ	1028	GPP2476471	ফটো উপলব্ধ	1029	WNM1821826	ফটো উপলব্ধ
নাম : মিনতি রায় স্বামীর নাম: সমর রায় বাড়ির নং : n0070 বয়স : 56 লিঙ্গ : মহিলা			নাম : অনাথবন্ধু রায় পিতার নাম: অংশুমান রায় বাড়ির নং : n0074 বয়স : 39 লিঙ্গ : পুরুষ			নাম : মৌসুমি রায় স্বামীর নাম: অনাথ বন্ধু রায় বাড়ির নং : n0074 বয়স : 33 লিঙ্গ : মহিলা		
1030	WNM1370964	ফটো উপলব্ধ	1031	WB/35/240/093533	ফটো উপলব্ধ	1032	WB/35/240/093564	ফটো উপলব্ধ
নাম : অরিন্জিত রায় পিতার নাম: তাপস রায় বাড়ির নং : n0077 বয়স : 34 লিঙ্গ : পুরুষ			নাম : স্বপন রায় পিতার নাম: অনঙ্গমোহন রায় বাড়ির নং : n0077 বয়স : 72 লিঙ্গ : পুরুষ			নাম : গৌতম রায় পিতার নাম: অনঙ্গমোহন রায় বাড়ির নং : n0077 বয়স : 62 লিঙ্গ : পুরুষ		
1033	WB/35/240/093534	ফটো উপলব্ধ	1034	WB/35/240/093390	ফটো উপলব্ধ	1035	GPP1323476	ফটো উপলব্ধ
নাম : চন্দনা রায় স্বামীর নাম: গৌতম রায় বাড়ির নং : n0077 বয়স : 59 লিঙ্গ : মহিলা			নাম : বিশ্বজিত রায় পিতার নাম: অনঙ্গমোহন রায় বাড়ির নং : n0077 বয়স : 57 লিঙ্গ : পুরুষ			নাম : সত্যজিত রায় পিতার নাম: স্বপন কুমার রায় বাড়ির নং : n0077 বয়স : 43 লিঙ্গ : পুরুষ		
1036	WNM1821909	ফটো উপলব্ধ	1037	WB/35/240/093292	ফটো উপলব্ধ	1038	WNM2692994	ফটো উপলব্ধ
নাম : রিতু রায় স্বামীর নাম: সত্যজিৎ রায় বাড়ির নং : n0077 বয়স : 35 লিঙ্গ : মহিলা			নাম : বিকাশ চন্দ্র রায় পিতার নাম: শ্যামাপদ রায় বাড়ির নং : n0050 বয়স : 54 লিঙ্গ : পুরুষ			নাম : আকাশ রায় পিতার নাম: শ্যামাপদ রায় বাড়ির নং : এন0050 বয়স : 49 লিঙ্গ : পুরুষ		
1039	GPP2148245	ফটো উপলব্ধ	1040	WB/35/240/093353	ফটো উপলব্ধ	1041	GPP2148351	ফটো উপলব্ধ
নাম : বর্ণালী ব্যানার্জী রায় স্বামীর নাম: সুভাষ চন্দ্র রায় বাড়ির নং : n0050 বয়স : 45 লিঙ্গ : মহিলা			নাম : সুন্দরা রায় স্বামীর নাম: সুদাম চন্দ্র রায় বাড়ির নং : n0051 বয়স : 71 লিঙ্গ : মহিলা			নাম : সমরেশ রায় পিতার নাম: সুদাম চন্দ্র রায় বাড়ির নং : n0051 বয়স : 48 লিঙ্গ : পুরুষ		
1042	WNM1250323	ফটো উপলব্ধ	1043	WB/35/240/093354	ফটো উপলব্ধ	1044	WB/35/240/093595	ফটো উপলব্ধ
নাম : পিঙ্কি রায় স্বামীর নাম: সমরেশ রায় বাড়ির নং : n0051 বয়স : 35 লিঙ্গ : মহিলা			নাম : মুক্তা রায় স্বামীর নাম: শিশির রায় বাড়ির নং : n0058 বয়স : 63 লিঙ্গ : মহিলা			নাম : রামপ্রসাদ রায় পিতার নাম: অজিত রায় বাড়ির নং : n0068 বয়স : 55 লিঙ্গ : পুরুষ		
1045	GPP1185172	ফটো উপলব্ধ	1046	WNM0963215	ফটো উপলব্ধ	1047	WNM1511534	ফটো উপলব্ধ
নাম : বর্ণালী রায় স্বামীর নাম: রামকৃষ্ণ রায় বাড়ির নং : n0068 বয়স : 51 লিঙ্গ : মহিলা			নাম : গৌরী রায় পিতার নাম: রামকৃষ্ণ রায় বাড়ির নং : n0068 বয়স : 36 লিঙ্গ : পুরুষ			নাম : রানা রায় পিতার নাম: রামকৃষ্ণ রায় বাড়ির নং : এন0025 বয়স : 34 লিঙ্গ : পুরুষ		
1048	WNM1511641	ফটো উপলব্ধ	1049	WNM1695394	ফটো উপলব্ধ	1050	WNM1695303	ফটো উপলব্ধ
নাম : গোপাল রায় পিতার নাম: অসিত রায় বাড়ির নং : n0068 বয়স : 47 লিঙ্গ : পুরুষ			নাম : গঙ্গা রায় স্বামীর নাম: গৌরী রায় বাড়ির নং : এন0068 বয়স : 43 লিঙ্গ : মহিলা			নাম : গোবীন্দ্রপ্রসাদ রায় পিতার নাম: অশিত রায় বাড়ির নং : এন026 বয়স : 45 লিঙ্গ : পুরুষ		

বিধানসভা নির্বাচনক্ষেত্রের নং, নাম : 245-পাড়া
ভাগ নং, নাম : 1-মোদক-সরকার-কেয়ট-পোদ্দারকুলি,ছাতাটাঁড়

1051 নাম : দিল্লী রায় স্বামীর নাম: গোবিন্দপ্রসাদ রায় বাড়ির নং : n0068 বয়স : 33 লিঙ্গ : মহিলা	WNM1695311 ফটো উপলব্ধ	1052 নাম : রবীন্দ্রনাথ রায় পিতার নাম: শম্ভুনাথ রায় বাড়ির নং : n0069 বয়স : 71 লিঙ্গ : পুরুষ	WB/35/240/093298 ফটো উপলব্ধ	1053 নাম : সুনিতা রায় স্বামীর নাম: রবীন্দ্রনাথ রায় বাড়ির নং : n0069 বয়স : 56 লিঙ্গ : মহিলা	GPP2148328 ফটো উপলব্ধ
1054 নাম : অভিষেক রায় পিতার নাম: রবীন্দ্রনাথ রায় বাড়ির নং : n0069 বয়স : 36 লিঙ্গ : পুরুষ	WNM1250265 ফটো উপলব্ধ	1055 নাম : শিল্পা রায় স্বামীর নাম: বাপ্পা রায় বাড়ির নং : n0080 বয়স : 28 লিঙ্গ : মহিলা	WNM1997378 ফটো উপলব্ধ	1056 নাম : চৈতালী মিশ্র স্বামীর নাম: উৎপল মিশ্র বাড়ির নং : n0071 বয়স : 33 লিঙ্গ : মহিলা	WNM1511765 ফটো উপলব্ধ
1057 নাম : সনত রায় পিতার নাম: ফটিক রায় বাড়ির নং : n0071 বয়স : 53 লিঙ্গ : পুরুষ	WB/35/240/093107 ফটো উপলব্ধ	1058 নাম : কম্পনা রায় স্বামীর নাম: রামপ্রসাদ রায় বাড়ির নং : n0206 বয়স : 40 লিঙ্গ : মহিলা	WNM0064972 ফটো উপলব্ধ	1059 নাম : বুল্লা রায় স্বামীর নাম: অসীম রায় বাড়ির নং : n0080 বয়স : 58 লিঙ্গ : মহিলা	WB/35/240/093233 ফটো উপলব্ধ
1060 নাম : বাপ্পা রায় পিতার নাম: অসীম রায় বাড়ির নং : n0080 বয়স : 40 লিঙ্গ : পুরুষ	GPP2476489 ফটো উপলব্ধ	1061 নাম : অরুণ রায় পিতার নাম: শশীভূষণ রায় বাড়ির নং : n0080 বয়স : 66 লিঙ্গ : পুরুষ	WNM2521029 ফটো উপলব্ধ	1062 নাম : গঙ্গা রায় স্বামীর নাম: অরুণ রায় বাড়ির নং : n0080 বয়স : 57 লিঙ্গ : মহিলা	WB/35/240/093183 ফটো উপলব্ধ
1063 নাম : উত্তম রায় পিতার নাম: শশীভূষণ রায় বাড়ির নং : n0080 বয়স : 56 লিঙ্গ : পুরুষ	GPP2148336 ফটো উপলব্ধ	1064 নাম : সোমা রায় স্বামীর নাম: উত্তম রায় বাড়ির নং : n0080 বয়স : 46 লিঙ্গ : মহিলা	WB/35/240/093186 ফটো উপলব্ধ	1065 নাম : শিবদাস রায় পিতার নাম: শশীভূষণ রায় বাড়ির নং : n0080 বয়স : 58 লিঙ্গ : পুরুষ	WB/35/240/093120 ফটো উপলব্ধ
1066 নাম : সোমনাথ রায় পিতার নাম: পবিত্র কুমার রায় বাড়ির নং : n0209 বয়স : 44 লিঙ্গ : পুরুষ	WNM1250463 ফটো উপলব্ধ	1067 নাম : পবিত্র কুমার রায় পিতার নাম: দ্বিজপদ রায় বাড়ির নং : n0210 বয়স : 78 লিঙ্গ : পুরুষ	WNM1250455 ফটো উপলব্ধ	1068 নাম : পরেশনাথ রায় পিতার নাম: শ্রীদাম রায় বাড়ির নং : n0051 বয়স : 68 লিঙ্গ : পুরুষ	WB/35/240/093198 ফটো উপলব্ধ
1069 নাম : পিঙ্কি রায় পিতার নাম: সনৎ রায় বাড়ির নং : n0071 বয়স : 27 লিঙ্গ : মহিলা	WNM1997196 ফটো উপলব্ধ	1070 নাম : সুভাষ চন্দ্র রায় পিতার নাম: শ্যামাপদ রায় বাড়ির নং : n0050 বয়স : 57 লিঙ্গ : পুরুষ	WB/35/240/093683 ফটো উপলব্ধ	1071 নাম : কমলা রায় স্বামীর নাম: পবিত্র কুমার রায় বাড়ির নং : n0214 বয়স : 74 লিঙ্গ : মহিলা	WNM1250604 ফটো উপলব্ধ
1072 নাম : সাখী রায় স্বামীর নাম: পরেশ নাথ রায় বাড়ির নং : n0051 বয়স : 42 লিঙ্গ : মহিলা	GPP2741866 ফটো উপলব্ধ	1073 নাম : রীনা গরুই স্বামীর নাম: গণেশ গরুই বাড়ির নং : এন0034 বয়স : 23 লিঙ্গ : মহিলা	ZJZ2470631 ফটো উপলব্ধ	1074 নাম : সায়েনদীপ রায় পিতার নাম: পরেশ নাথ রায় বাড়ির নং : এন0051 বয়স : 20 লিঙ্গ : পুরুষ	WNM2663292 ফটো উপলব্ধ
1075 নাম : বিজয় রায় পিতার নাম: সমর রায় বাড়ির নং : n0070 বয়স : 29 লিঙ্গ : পুরুষ	WNM1981232 ফটো উপলব্ধ	1076 নাম : পিঙ্কি রায় পিতার নাম: সমর রায় বাড়ির নং : n0070 বয়স : 31 লিঙ্গ : মহিলা	WNM1981240 ফটো উপলব্ধ	1077 নাম : সোনালী রয় স্বামীর নাম: গৌরাজ রয় বাড়ির নং : এন0068 বয়স : 24 লিঙ্গ : মহিলা	WNM2492304 ফটো উপলব্ধ
1078 নাম : জয়শ্রী রায় পিতার নাম: তাপস রায় বাড়ির নং : n0077 বয়স : 37 লিঙ্গ : মহিলা	WNM0064709 ফটো উপলব্ধ	1079 নাম : তৃষ্ণি রায় স্বামীর নাম: বিপদতারন রায় বাড়ির নং : এন0082 বয়স : 67 লিঙ্গ : মহিলা	WB/35/240/093201 ফটো উপলব্ধ	1080 নাম : মৃণ্ময় রায় পিতার নাম: অরিন্দম রায় বাড়ির নং : এন0069 বয়স : 43 লিঙ্গ : পুরুষ	GPP1759497 ফটো উপলব্ধ

বিধানসভা নির্বাচনক্ষেত্রের নং, নাম : 245-পাড়া
ভাগ নং, নাম : 1-মোদক-সরকার-কেয়ট-পোদারকুলি,ছাতাটাঁড়

1081 নাম : মহাশ্বেতা রায় স্বামীর নাম: সনত রায় বাড়ির নং : n0071 বয়স : 49 লিঙ্গ : মহিলা	WNM2312742 ফটো উপলব্ধ	1082 নাম : বিপুল রায় পিতার নাম: ফনীন্দ্রনাথ রায় বাড়ির নং : o বয়স : 26 লিঙ্গ : পুরুষ	WNM2168425 ফটো উপলব্ধ	1083 নাম : বেবি রায় স্বামীর নাম: বিকাশ চন্দ্র রায় বাড়ির নং : এন0050 বয়স : 41 লিঙ্গ : মহিলা	GPP2540474 ফটো উপলব্ধ
1084 নাম : ভবতারন রায় পিতার নাম: ভোলানাথ রায় বাড়ির নং : n0081 বয়স : 35 লিঙ্গ : পুরুষ	WNM0963116 ফটো উপলব্ধ	1085 নাম : ভোলানাথ রায় পিতার নাম: রঞ্জিত রায় বাড়ির নং : n0081 বয়স : 66 লিঙ্গ : পুরুষ	WNM2197036 ফটো উপলব্ধ	1086 নাম : দোয়েল রায় স্বামীর নাম: ভবতারন রায় বাড়ির নং : n0081 বয়স : 28 লিঙ্গ : মহিলা	WNM1981364 ফটো উপলব্ধ
1087 নাম : অভয়া রায় স্বামীর নাম: শ্যামাপদ রায় বাড়ির নং : এন0050 বয়স : 66 লিঙ্গ : মহিলা	WNM2534220 ফটো উপলব্ধ	1088 নাম : মানস কুমার রায় পিতার নাম: অনঙ্গমোহন রায় বাড়ির নং : n0077 বয়স : 69 লিঙ্গ : পুরুষ	WNM2357564 ফটো উপলব্ধ	1089 নাম : আশীষ রায় পিতার নাম: অনঙ্গমোহন রায় বাড়ির নং : n0077 বয়স : 67 লিঙ্গ : পুরুষ	WNM2356525 ফটো উপলব্ধ
1090 নাম : রামকৃষ্ণ রায় পিতার নাম: অজিত রায় বাড়ির নং : n0068 বয়স : 49 লিঙ্গ : পুরুষ	GPP2540482 ফটো উপলব্ধ	1091 নাম : সমাপ্তি রায় স্বামীর নাম: গোপাল চক্রবর্তী বাড়ির নং : এন00৮২ বয়স : 29 লিঙ্গ : মহিলা	WNM2168292 ফটো উপলব্ধ	1092 নাম : অনুজু রায় পিতার নাম: সুভাষ চন্দ্র রায় বাড়ির নং : এন0050 বয়স : 25 লিঙ্গ : পুরুষ	WNM2168227 ফটো উপলব্ধ
1093 নাম : সৌগত রায় পিতার নাম: সনৎ রায় বাড়ির নং : এন00৭১ বয়স : 25 লিঙ্গ : পুরুষ	WNM2168268 ফটো উপলব্ধ	1094 নাম : দেবজানি রায় পিতার নাম: সনত রায় বাড়ির নং : এন0071 বয়স : 23 লিঙ্গ : মহিলা	WNM2422558 ফটো উপলব্ধ	1095 নাম : রমা রায় স্বামীর নাম: মুন্ময় রায় বাড়ির নং : এন0069 বয়স : 27 লিঙ্গ : মহিলা	WNM2610087 ফটো উপলব্ধ
1096 নাম : সুতপা রায় পিতার নাম: বিকাশ চন্দ্র রায় বাড়ির নং : এন0050 বয়স : 21 লিঙ্গ : মহিলা	WNM2551521 ফটো উপলব্ধ	1097 নাম : পায়েল রায় স্বামীর নাম: স্বরাজিৎ রায় বাড়ির নং : এন0077 বয়স : 22 লিঙ্গ : মহিলা	WNM2551539 ফটো উপলব্ধ	1098 নাম : আশা লাহা স্বামীর নাম: শান্তিপদ লাহা বাড়ির নং : n0196 বয়স : 73 লিঙ্গ : মহিলা	GPP2148377 ফটো উপলব্ধ
1099 নাম : দেবলীনা সরকার পিতার নাম: রাধচরন সরকার বাড়ির নং : এন0086 বয়স : 24 লিঙ্গ : মহিলা	WNM2395754 ফটো উপলব্ধ	1100 নাম : রুমা সরকার স্বামীর নাম: আশীষ কুমার সরকার বাড়ির নং : n0086 বয়স : 57 লিঙ্গ : মহিলা	GPP1324151 ফটো উপলব্ধ	1101 নাম : পৌলমী সরকার পিতার নাম: পার্থ সারথি সরকার বাড়ির নং : এন00৫৬ বয়স : 25 লিঙ্গ : মহিলা	WNM2168342 ফটো উপলব্ধ
1102 নাম : সরস্বতী বাড়রী পিতার নাম: দাশ বাড়রী বাড়ির নং : এন0025 বয়স : 29 লিঙ্গ : মহিলা	WNM2186682 ফটো উপলব্ধ	1103 নাম : অনিমা সরকার স্বামীর নাম: সোমেন নাগ বাড়ির নং : n0023 বয়স : 67 লিঙ্গ : মহিলা	WNM2209294 ফটো উপলব্ধ	1104 নাম : উতপল সরকার পিতার নাম: হিমাংশু সরকার বাড়ির নং : n0023 বয়স : 62 লিঙ্গ : পুরুষ	WNM2209351 ফটো উপলব্ধ
1105 নাম : শ্যামলী সরকার স্বামীর নাম: উতপল সরকার বাড়ির নং : n0023 বয়স : 59 লিঙ্গ : মহিলা	GPP2476505 ফটো উপলব্ধ	1106 নাম : নমিতা সরকার পিতার নাম: নগেন্দ্রনাথ সরকার বাড়ির নং : n0025 বয়স : 74 লিঙ্গ : মহিলা	WB/35/240/093358 ফটো উপলব্ধ	1107 নাম : গৌরব সরকার পিতার নাম: আশিষ কুমার সরকার বাড়ির নং : n0086 বয়স : 28 লিঙ্গ : পুরুষ	WNM1891571 ফটো উপলব্ধ
1108 নাম : আশীষ কুমার সরকার পিতার নাম: ভবতোষ সরকার বাড়ির নং : এন0086 বয়স : 69 লিঙ্গ : পুরুষ	GPP1324110 ফটো উপলব্ধ	1109 নাম : পার্থ সারথী সরকার পিতার নাম: ভবতোষ সরকার বাড়ির নং : n0086 বয়স : 57 লিঙ্গ : পুরুষ	WB/35/240/093456 ফটো উপলব্ধ	1110 নাম : রাধাচরন সরকার পিতার নাম: ভবতোষ সরকার বাড়ির নং : n0086 বয়স : 56 লিঙ্গ : পুরুষ	WB/35/240/093582 ফটো উপলব্ধ

বিধানসভা নির্বাচনক্ষেত্রের নং, নাম : 245-পাড়া
ভাগ নং, নাম : 1-মোদক-সরকার-কেয়ট-পোদ্দারকুলি,ছাতাটাঁড়

1111	GPP1324078	নাম : রুপা সরকার স্বামীর নাম: রাধাচরণ সরকার বাড়ির নং : n0086 বয়স : 51 লিঙ্গ : মহিলা	ফটো উপলব্ধ	1112	GPP1324193	নাম : তন্দ্রা সরকার স্বামীর নাম: পার্থ সরকার বাড়ির নং : n0086 বয়স : 55 লিঙ্গ : মহিলা	ফটো উপলব্ধ	1113	WNM1821859	নাম : মঞ্জুলা সরকার স্বামীর নাম: সুনীল কুমার সরকার বাড়ির নং : n0087 বয়স : 30 লিঙ্গ : মহিলা	ফটো উপলব্ধ
1114	WB/35/240/093259	নাম : শিখা সরকার স্বামীর নাম: রবীন্দ্রনাথ সরকার বাড়ির নং : n0087 বয়স : 81 লিঙ্গ : মহিলা	ফটো উপলব্ধ	1115	GPP1759612	নাম : বিপ্লব সরকার পিতার নাম: রবীন্দ্রনাথ সরকার বাড়ির নং : n0087 বয়স : 52 লিঙ্গ : পুরুষ	ফটো উপলব্ধ	1116	WB/35/240/093680	নাম : রবীন্দ্রনাথ সরকার পিতার নাম: কালীপদ সরকার বাড়ির নং : n0087 বয়স : 81 লিঙ্গ : পুরুষ	ফটো উপলব্ধ
1117	GPP2148427	নাম : পুষ্প সরকার স্বামীর নাম: মানিক লাল সরকার বাড়ির নং : n0195 বয়স : 72 লিঙ্গ : মহিলা	ফটো উপলব্ধ	1118	WNM2551794	নাম : সায়ন সরকার পিতার নাম: উৎপল সরকার বাড়ির নং : এন0023 বয়স : 21 লিঙ্গ : পুরুষ	ফটো উপলব্ধ	1119	WNM2209278	নাম : মায়ী সিং স্বামীর নাম: ঠাকুর সিং বাড়ির নং : n0192 বয়স : 51 লিঙ্গ : মহিলা	ফটো উপলব্ধ
1120	GPP2540607	নাম : মহেশ সিং পিতার নাম: কিস্টো চন্দ্র সিং বাড়ির নং : n0192 বয়স : 49 লিঙ্গ : পুরুষ	ফটো উপলব্ধ	1121	WNM2422889	নাম : রোহিত সিং পিতার নাম: ঠাকুর সিং বাড়ির নং : এন0192 বয়স : 23 লিঙ্গ : পুরুষ	ফটো উপলব্ধ	1122	WNM2422905	নাম : উমা সিং স্বামীর নাম: মহেশ সিং বাড়ির নং : এন0192 বয়স : 44 লিঙ্গ : মহিলা	ফটো উপলব্ধ
1123	WNM2422939	নাম : বিশাল সিং পিতার নাম: মহেশ সিং বাড়ির নং : এন0192 বয়স : 23 লিঙ্গ : পুরুষ	ফটো উপলব্ধ	1124	GPP2540599	নাম : ঠাকুর সিং পিতার নাম: কিস্ট সিং বাড়ির নং : এন0192 বয়স : 57 লিঙ্গ : পুরুষ	ফটো উপলব্ধ	1125	WNM2209245	নাম : প্রদীপ কুমার হাজরা পিতার নাম: সত্যকিঙ্কর হাজরা বাড়ির নং : n0089 বয়স : 58 লিঙ্গ : পুরুষ	ফটো উপলব্ধ
1126	WNM2312833	নাম : সৌরভ রায় পিতার নাম: উত্তম রায় বাড়ির নং : N0089 বয়স : 24 লিঙ্গ : পুরুষ	ফটো উপলব্ধ	1127	GPP2741718	নাম : মদুলা হাজরা স্বামীর নাম: প্রদীপ কুমার হাজরা বাড়ির নং : n0089 বয়স : 40 লিঙ্গ : মহিলা	ফটো উপলব্ধ	1128	WB/35/240/093151	নাম : সত্যকিঙ্কর হাজরা পিতার নাম: পূর্নচন্দ্র হাজরা বাড়ির নং : n0089 বয়স : 80 লিঙ্গ : পুরুষ	ফটো উপলব্ধ
1129	WB/35/240/093464	নাম : নিয়তি হাজরা স্বামীর নাম: সত্যকিঙ্কর হাজরা বাড়ির নং : n0089 বয়স : 63 লিঙ্গ : মহিলা	ফটো উপলব্ধ	1130	GPP1324516	নাম : পিন্টু হাজরা পিতার নাম: সত্যকিঙ্কর হাজরা বাড়ির নং : n0089 বয়স : 44 লিঙ্গ : পুরুষ	ফটো উপলব্ধ	1131	WNM1695048	নাম : হীরালি হাজরা স্বামীর নাম: পিন্টু হাজরা বাড়ির নং : n0089 বয়স : 33 লিঙ্গ : মহিলা	ফটো উপলব্ধ
1132	WNM2551562	নাম : ইন্দ্রানী হাজরা পিতার নাম: প্রদীপ কুমার হাজরা বাড়ির নং : এন0089 বয়স : 21 লিঙ্গ : মহিলা	ফটো উপলব্ধ	1133	GPV2261360	নাম : জ্যোতি কুমারী স্বামীর নাম: সৌরভ ঘড়িয়ালি বাড়ির নং : এন0018 বয়স : 21 লিঙ্গ : মহিলা	ফটো উপলব্ধ	1134	WNM2154607	নাম : সবিতা দত্ত স্বামীর নাম: বিপ্লব দত্ত বাড়ির নং : এন0075 বয়স : 25 লিঙ্গ : মহিলা	ফটো উপলব্ধ
1135	FVF2321956	নাম : আশু তত্তুবায় পিতার নাম: আনন্দ তত্তুবায় বাড়ির নং : এন0172 বয়স : 41 লিঙ্গ : পুরুষ	ফটো উপলব্ধ	1136	WIT0581199	নাম : রীতা মোদক পিতার নাম: নির্মল মোদক বাড়ির নং : এন0146 বয়স : 31 লিঙ্গ : মহিলা	ফটো উপলব্ধ	1137	WNM1906841	নাম : সম্পা বাউরী পিতার নাম: জিতেন বাউরী বাড়ির নং : এন0172 বয়স : 28 লিঙ্গ : মহিলা	ফটো উপলব্ধ
1138	WNM2699080	নাম : শ্রীমতি বাউরী স্বামীর নাম: নয়ন বাউরী বাড়ির নং : এম0149 বয়স : 22 লিঙ্গ : মহিলা	ফটো উপলব্ধ	1139	WNM2707834	নাম : বিজয় পরামানিক পিতার নাম: রাধানাথ পরামানিক বাড়ির নং : এন0046 বয়স : 19 লিঙ্গ : পুরুষ	ফটো উপলব্ধ	1140	WNM2707842	নাম : জয়দেব ধীবর পিতার নাম: গৌতম কুমার ধীবর বাড়ির নং : এন0044 বয়স : 19 লিঙ্গ : পুরুষ	ফটো উপলব্ধ

1141 নাম : অর্পিত রানা পিতার নাম: সুকুমার রানা বাড়ির নং : এন0141 বয়স : 19 লিঙ্গ : পুরুষ	WNM2716587 ফটো উপলব্ধ	1142 নাম : নীলা পরামানিক পিতার নাম: তারাপদ পরামানিক বাড়ির নং : এন0043 বয়স : 20 লিঙ্গ : মহিলা	WNM2716595 ফটো উপলব্ধ	1143 নাম : রিয়া তন্তুবায় পিতার নাম: দীপক তন্তুবায় বাড়ির নং : এন0172 বয়স : 19 লিঙ্গ : মহিলা	WNM2716900 ফটো উপলব্ধ
1144 নাম : শুভজিৎ চক্রবর্তী পিতার নাম: সাধন চক্রবর্তী বাড়ির নং : এন0020 বয়স : 19 লিঙ্গ : পুরুষ	WNM2723039 ফটো উপলব্ধ	1145 নাম : শুভজিৎ পাল পিতার নাম: দেবশীষ পাল বাড়ির নং : এন0138 বয়স : 19 লিঙ্গ : পুরুষ	WNM2717965 ফটো উপলব্ধ	1146 নাম : প্রীতি দাঁ পিতার নাম: তাপস দাঁ বাড়ির নং : এন0140 বয়স : 19 লিঙ্গ : মহিলা	WNM2718070 ফটো উপলব্ধ
1147 নাম : শুভদীপ দে পিতার নাম: নারান চন্দ্র দে বাড়ির নং : এন0056 বয়স : 19 লিঙ্গ : পুরুষ	WNM2718088 ফটো উপলব্ধ	1148 নাম : পিউ বাদ্যকার স্বামীর নাম: সুনীল বাদ্যকার বাড়ির নং : এন0150 বয়স : 20 লিঙ্গ : মহিলা	WNM2718096 ফটো উপলব্ধ	1149 নাম : জিৎ দে পিতার নাম: হেমন্ত দে বাড়ির নং : এন0129 বয়স : 19 লিঙ্গ : পুরুষ	WNM2720217 ফটো উপলব্ধ
1150 নাম : দেবজিৎ দে পিতার নাম: সাগর দে বাড়ির নং : এন0217 বয়স : 19 লিঙ্গ : পুরুষ	WNM2731289 ফটো উপলব্ধ	1151 নাম : কৌশিক মোদক পিতার নাম: ক্ষুদিরাম মোদক বাড়ির নং : এন0101 বয়স : 20 লিঙ্গ : পুরুষ	WNM2732832 ফটো উপলব্ধ	1152 নাম : শুভজিৎ চক্রবর্তী পিতার নাম: তুষার চক্রবর্তী বাড়ির নং : এন0094 বয়স : 19 লিঙ্গ : পুরুষ	WNM2732840 ফটো উপলব্ধ
1153 নাম : প্রশান্ত বাউরী পিতার নাম: স্বপন বাউরী বাড়ির নং : এন0157 বয়স : 19 লিঙ্গ : পুরুষ	WNM2734036 ফটো উপলব্ধ	1154 নাম : অভিজিৎ পরামানিক পিতার নাম: গোবিন্দ পরামানিক বাড়ির নং : এন0046 বয়স : 21 লিঙ্গ : পুরুষ	WNM2745826 ফটো উপলব্ধ	1155 নাম : মনীষা কুমারী স্বামীর নাম: জয় চক্রবর্তী বাড়ির নং : এন0002 বয়স : 20 লিঙ্গ : মহিলা	WNM2746790 ফটো উপলব্ধ
1156 নাম : মঞ্জু কুমারী পিতার নাম: নারায়ন বাউরী বাড়ির নং : এন0149 বয়স : 33 লিঙ্গ : মহিলা	WNM1705458 ফটো উপলব্ধ	1157 নাম : শ্রেয়া আভিড স্বামীর নাম: শুভম আভিড বাড়ির নং : এন0104 বয়স : 25 লিঙ্গ : মহিলা	RNG2128189 ফটো উপলব্ধ	1158 নাম : কাজল রানা স্বামীর নাম: রাহুল রানা বাড়ির নং : এন0143 বয়স : 27 লিঙ্গ : মহিলা	WNM2749364 ফটো উপলব্ধ

নির্বাচক সংখ্যার সারসংক্ষেপ :

A) নির্বাচকের সংখ্যা :

	নির্বাচক তালিকার প্রকৃতি	নির্বাচক তালিকার পরিচিতি :	নির্বাচকের সংখ্যা :			
			পুরুষ	মহিলা	তৃতীয় লিঙ্গ	মোট
I	মূল তালিকা	মূল তালিকা	বিশেষ নিবিড় সংশোধনী ২০২৬-এর চূড়ান্ত ভোটার তালিকা			
II	1- সংযোজন তালিকা	সংযোজনী 1	বিশেষ সংক্ষিপ্ত সংশোধন 2026			
III	2- বিয়োজন তালিকা	সংযোজনী 1	বিশেষ সংক্ষিপ্ত সংশোধন 2026			
IV	'লিঙ্গ ক্ষেত্রের' পরিবর্তনের কারণে পার্থক্য		0	0	0	0
নির্বাচকের মোট সংখ্যা (I+II-III+IV)			591	567	0	1158

B) ক্রটি সংশোধনের সংখ্যা :

নির্বাচক তালিকার প্রকৃতি	নির্বাচক তালিকার পরিচিতি :	ক্রটি সংশোধনের সংখ্যা :
সংযোজনী 1	বিশেষ সংক্ষিপ্ত সংশোধন 2026	0

নির্বাচক নিবন্ধন আধিকারিকের স্বাক্ষর

E-মৃত, S-স্থানান্তরিত, R-একাধিকবার অন্তর্ভুক্ত, M-নিখোঁজ, Q-যোগ্য নহে