

নির্বাচক তালিকা 2026 S25 পশ্চিমবঙ্গ

বিধানসভা নির্বাচনক্ষেত্রের নং, নাম ও সংরক্ষণের স্থিতি : 245 - পাড়া (তপশীলি জাতি)		অংশ নং : 214																											
বিধানসভা নির্বাচনক্ষেত্রটি যে লোকসভা নির্বাচনক্ষেত্রের / ক্ষেত্রসমূহের অন্তর্ভুক্ত তার নং, নাম ও সংরক্ষণ স্থিতি : 35 - পুরুলিয়া (সাধারণ)																													
1. সংশোধনের পূর্ণ বিবরণ																													
সংশোধনের বৎসর :	2026	নির্বাচক তালিকার পরিচিতি :																											
ভিত্তি তারিখ :	01-01-2026	বিশেষ নিবিড় সংশোধনী ২০২৬-এর চূড়ান্ত ভোটের তালিকা																											
সংশোধনের প্রকৃতি :	বিশেষ নিবিড় সংশোধনী 2026																												
প্রকাশনার তারিখ :	28-02-2026																												
2. অংশ ও নির্বাচনী এলাকার পূর্ণ বিবরণ :																													
অংশের ভাগ নং ও নাম :																													
1-পাড়া বোলবেড়া হইতে মনসামন্দির এবং ট্রান্সফর্মার হইতে সরস্বতী মেলা		<table style="width: 100%; border-collapse: collapse;"> <tr> <td style="width: 60%;">প্রধান শহর/গ্রাম</td> <td style="width: 10%;">:</td> <td style="width: 30%;">পাড়া</td> </tr> <tr> <td>ওয়ার্ড</td> <td>:</td> <td></td> </tr> <tr> <td>থানা</td> <td>:</td> <td>পাড়া</td> </tr> <tr> <td>গ্রাম পঞ্চায়েত</td> <td>:</td> <td>পাড়া</td> </tr> <tr> <td>ব্লক</td> <td>:</td> <td>পাড়া</td> </tr> <tr> <td>মহকুমা</td> <td>:</td> <td>রঘুনাথপুর</td> </tr> <tr> <td>জেলা</td> <td>:</td> <td>পুরুলিয়া</td> </tr> <tr> <td>পিন</td> <td>:</td> <td>723155</td> </tr> </table>				প্রধান শহর/গ্রাম	:	পাড়া	ওয়ার্ড	:		থানা	:	পাড়া	গ্রাম পঞ্চায়েত	:	পাড়া	ব্লক	:	পাড়া	মহকুমা	:	রঘুনাথপুর	জেলা	:	পুরুলিয়া	পিন	:	723155
প্রধান শহর/গ্রাম	:	পাড়া																											
ওয়ার্ড	:																												
থানা	:	পাড়া																											
গ্রাম পঞ্চায়েত	:	পাড়া																											
ব্লক	:	পাড়া																											
মহকুমা	:	রঘুনাথপুর																											
জেলা	:	পুরুলিয়া																											
পিন	:	723155																											
3. ভোট গ্রহন কেন্দ্রের পূর্ণ বিবরণ :																													
ভোট গ্রহন কেন্দ্রের নং, নাম :		ভোট গ্রহন কেন্দ্রের শ্রেণী :		গ্রামীণ																									
214 - পাড়া নিউ প্রাঃ বিদ্যালয়		এই অংশে সহায়ক ভোটগ্রহন কেন্দ্রের সংখ্যা		0																									
ভোট গ্রহন কেন্দ্রের ঠিকানা :		:																											
পাড়া নিউ প্রাঃ বিদ্যালয়, রুম-2, পাড়া																													
4. নির্বাচকের সংখ্যা :																													
প্রথম ক্রমিক নং	শেষ ক্রমিক নং	মোট সংখ্যা																											
		পুরুষ	মহিলা	তৃতীয় লিঙ্গ	মোট																								
1	1013	538	475	0	1013																								

নির্বাচক নিবন্ধন আধিকারিকের স্বাক্ষর

Nazri Naksha



Google Map View



Polling Station Building Front View



Polling Station Front View



Cad View

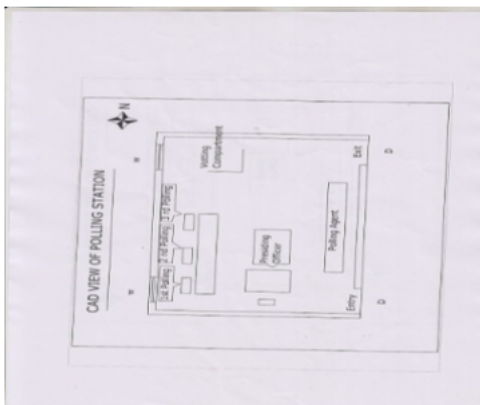

Key MAP View

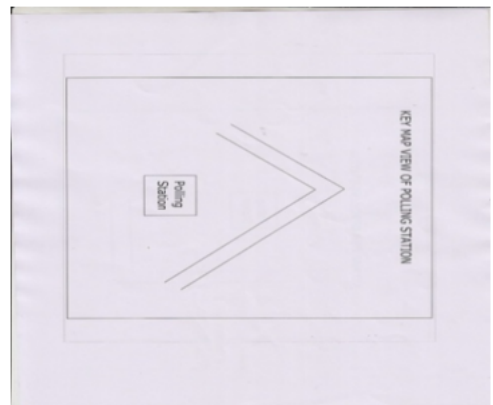

বিধানসভা নির্বাচনক্ষেত্রের নং, নাম : 245-পাড়া
ভাগ নং, নাম : 1-পাড়া বোলবেড়্যা হইতে মনসামন্দির এবং ট্রান্সফর্মার হইতে সরস্বতী মেলা

1 নাম : সেখ মনসুর পিতার নাম : জব্বার বাড়ির নং : n0127 বয়স : 61 লিঙ্গ : পুরুষ ফটো উপলব্ধ	WB/35/240/474363	2 নাম : মহম্মদ জাকির পিতার নাম : তবরেকজুর বাড়ির নং : n0016 বয়স : 49 লিঙ্গ : পুরুষ ফটো উপলব্ধ	WB/35/240/474249	3 নাম : সাইফুর রহমান পিতার নাম : তাবরেকজুর রহমান বাড়ির নং : n0016 বয়স : 40 লিঙ্গ : পুরুষ ফটো উপলব্ধ	GPP2384642
4 নাম : বেনাজির খাতুন পিতার নাম : তাবরেকজুর রহমান বাড়ির নং : n0016 বয়স : 35 লিঙ্গ : মহিলা ফটো উপলব্ধ	WNM1470384	5 নাম : আসনা খাতুন স্বামীর নাম : মহঃ জাকির বাড়ির নং : n0016 বয়স : 42 লিঙ্গ : মহিলা ফটো উপলব্ধ	GPP2508182	6 নাম : নেয়াজুর রহমান পিতার নাম : তাবরেকজুর রহমান বাড়ির নং : n0016 বয়স : 31 লিঙ্গ : পুরুষ ফটো উপলব্ধ	WNM1564566
7 নাম : নমিতা মাজি স্বামীর নাম : চন্ডিচরণ মাজি বাড়ির নং : n0089 বয়স : 52 লিঙ্গ : মহিলা ফটো উপলব্ধ	WB/35/240/474098	8 নাম : চন্দনা মাজী স্বামীর নাম : শ্রীচরণ মাজী বাড়ির নং : n0089 বয়স : 39 লিঙ্গ : মহিলা ফটো উপলব্ধ	WNM0790840	9 নাম : সান্তনু মাজী পিতার নাম : চন্ডিচরণ মাজী বাড়ির নং : n0089 বয়স : 28 লিঙ্গ : পুরুষ ফটো উপলব্ধ	WNM1956788
10 নাম : চন্ডিচরণ মাজী পিতার নাম : উমাপদ মাজী বাড়ির নং : n0089 বয়স : 58 লিঙ্গ : পুরুষ ফটো উপলব্ধ	WB/35/240/474110	11 নাম : মহম্মদ আলম পিতার নাম : মহম্মদ তারিখ বাড়ির নং : নং127 বয়স : 25 লিঙ্গ : পুরুষ ফটো উপলব্ধ	WNM2131829	12 নাম : সামিমা বিবি পিতার নাম : ইন্তেজার খান বাড়ির নং : n0127 বয়স : 39 লিঙ্গ : মহিলা ফটো উপলব্ধ	WNM1471721
13 নাম : আনজু যারা পিতার নাম : তাবরেকজুর রহমান বাড়ির নং : N00 বয়স : 31 লিঙ্গ : মহিলা ফটো উপলব্ধ	WNM1784321	14 নাম : আহমেদ ফারহান সাকিল মায়ের নাম : রেহানা কওসর বাড়ির নং : n0021 বয়স : 31 লিঙ্গ : পুরুষ ফটো উপলব্ধ	WNM1784339	15 নাম : আমন আহম্মদ মায়ের নাম : রেহানা কওসার বাড়ির নং : নং 21 বয়স : 21 লিঙ্গ : পুরুষ ফটো উপলব্ধ	WNM2594075
16 নাম : আব্দুল নৌসাদ পিতার নাম : আব্দুল জলিল বাড়ির নং : n0021 বয়স : 57 লিঙ্গ : পুরুষ ফটো উপলব্ধ	WNM2353381	17 নাম : আব্দুল মুজিব পিতার নাম : আব্দুল জলিল বাড়ির নং : n0021 বয়স : 53 লিঙ্গ : পুরুষ ফটো উপলব্ধ	WNM2353308	18 নাম : আফসানা খাতুন পিতার নাম : মহম্মদ জাফর আলম বাড়ির নং : n0021 বয়স : 52 লিঙ্গ : মহিলা ফটো উপলব্ধ	WNM2356053
19 নাম : মুমতাজ বেগম স্বামীর নাম : আবুল কালাম বাড়ির নং : n0021 বয়স : 55 লিঙ্গ : মহিলা ফটো উপলব্ধ	GPP2720159	20 নাম : সামসাদ আহম্মদ পিতার নাম : আব্দুল জলিল বাড়ির নং : n0021 বয়স : 53 লিঙ্গ : পুরুষ ফটো উপলব্ধ	WNM2275006	21 নাম : আহমেদ জিনত কওরস সাকিল মায়ের নাম : রেহানা কওরস বাড়ির নং : N00 বয়স : 26 লিঙ্গ : মহিলা ফটো উপলব্ধ	WNM2330413
22 নাম : আহম্মদ রেহাম সাকিল মায়ের নাম : রেহানা কওসর বাড়ির নং : n0021 বয়স : 29 লিঙ্গ : পুরুষ ফটো উপলব্ধ	WNM1990282	23 নাম : সূচিত্রা গরুই স্বামীর নাম : মন্টলাল গরুই বাড়ির নং : নং021 বয়স : 28 লিঙ্গ : মহিলা ফটো উপলব্ধ	WNM2485613	24 নাম : আব্দুল সালাম পিতার নাম : মহম্মদ জাফর আলম বাড়ির নং : n0021 বয়স : 60 লিঙ্গ : পুরুষ ফটো উপলব্ধ	GPP2720175
25 নাম : রাজিয়া খাতুন স্বামীর নাম : আব্দুল সালাম বাড়ির নং : n0021 বয়স : 51 লিঙ্গ : মহিলা ফটো উপলব্ধ	WNM1470392	26 নাম : তাবাসুন খাতুন স্বামীর নাম : সামসাদ আহমেদ বাড়ির নং : n0021 বয়স : 45 লিঙ্গ : মহিলা ফটো উপলব্ধ	GPP2382455	27 নাম : রেহানা কওসর স্বামীর নাম : সেকিল আব্দুল বাড়ির নং : n0021 বয়স : 52 লিঙ্গ : মহিলা ফটো উপলব্ধ	WB/35/240/474347
28 নাম : আবুল কালাম পিতার নাম : আব্দুল নইম বাড়ির নং : n0021 বয়স : 71 লিঙ্গ : পুরুষ ফটো উপলব্ধ	GPP2720134	29 নাম : আব্দুল ওহাব পিতার নাম : আবুল কালাম বাড়ির নং : n0021 বয়স : 33 লিঙ্গ : পুরুষ ফটো উপলব্ধ	WNM1564483	30 নাম : আব্দুল শামাদ পিতার নাম : আবুল কালাম বাড়ির নং : n0021 বয়স : 35 লিঙ্গ : পুরুষ ফটো উপলব্ধ	WNM1340702

বিধানসভা নির্বাচনস্কেত্রের নং, নাম : 245-পাড়া
ভাগ নং, নাম : 1-পাড়া বোলবেড়া হইতে মনসামন্দির এবং ট্রান্সফর্মার হইতে সরস্বতী মেলা

31 নাম : রুকসার পারবীন স্বামীর নাম: আব্দুল মুজিব বাড়ির নং : n0021 বয়স : 31 লিঙ্গ : মহিলা	WNM1663780 ফটো উপলব্ধ	32 নাম : মফু লাল গঁরাই পিতার নাম: আনন্দলাল গঁরাই বাড়ির নং : n0021 বয়স : 37 লিঙ্গ : পুরুষ	GPP2720266 ফটো উপলব্ধ	33 নাম : ক সাজ্জাদ পিতার নাম: আবদুল সালাম বাড়ির নং : পাড়া বয়স : 22 লিঙ্গ : পুরুষ	WNM2677052 ফটো উপলব্ধ
34 নাম : হুসেন আরা স্বামীর নাম: সৈয়দ আব্দুলতহিদ বাড়ির নং : n0126 বয়স : 65 লিঙ্গ : মহিলা	WNM2274702 ফটো উপলব্ধ	35 নাম : কবিতা কৈবর্ত স্বামীর নাম: গৌতম কৈবর্ত বাড়ির নং : নং 105 বয়স : 29 লিঙ্গ : মহিলা	WNM2440741 ফটো উপলব্ধ	36 নাম : শেফালি কৈবর্ত স্বামীর নাম: উত্তম কৈবর্ত বাড়ির নং : নং 104 বয়স : 26 লিঙ্গ : মহিলা	WNM2440717 ফটো উপলব্ধ
37 নাম : শোভা কৈবর্ত স্বামীর নাম: শ্রীমন্ত কৈবর্ত বাড়ির নং : নং 101 বয়স : 24 লিঙ্গ : মহিলা	WNM2438448 ফটো উপলব্ধ	38 নাম : শেফাল কৈবর্ত পিতার নাম: ফনী কৈবর্ত বাড়ির নং : n0105 বয়স : 49 লিঙ্গ : পুরুষ	WNM2366615 ফটো উপলব্ধ	39 নাম : বুলেট কৈবর্ত পিতার নাম: শেফাল কৈবর্ত বাড়ির নং : নং 105 বয়স : 26 লিঙ্গ : পুরুষ	WNM2379386 ফটো উপলব্ধ
40 নাম : গৌতম কৈবর্ত পিতার নাম: গোপাল কৈবর্ত বাড়ির নং : নং 105 বয়স : 30 লিঙ্গ : পুরুষ	WNM2441160 ফটো উপলব্ধ	41 নাম : সঞ্জয় কৈবর্ত পিতার নাম: নেপাল কৈবর্ত বাড়ির নং : নং 105 বয়স : 26 লিঙ্গ : পুরুষ	WNM2379378 ফটো উপলব্ধ	42 নাম : কিষন কৈবর্ত পিতার নাম: খেদন কৈবর্ত বাড়ির নং : n0107 বয়স : 27 লিঙ্গ : পুরুষ	WNM2040707 ফটো উপলব্ধ
43 নাম : রাজু কৈবর্ত পিতার নাম: নেপাল কৈবর্ত বাড়ির নং : n0105 বয়স : 28 লিঙ্গ : পুরুষ	WNM2040715 ফটো উপলব্ধ	44 নাম : মল্লিকা কৈবর্ত পিতার নাম: কিরিটি কৈবর্ত বাড়ির নং : নং109 বয়স : 27 লিঙ্গ : মহিলা	WNM2490423 ফটো উপলব্ধ	45 নাম : তাপসী কৈবর্ত স্বামীর নাম: রাজেশ কৈবর্ত বাড়ির নং : কাশিবেরিয়া বয়স : 22 লিঙ্গ : মহিলা	WNM2490209 ফটো উপলব্ধ
46 নাম : শান্তি কৈবর্ত স্বামীর নাম: মহাবীর কৈবর্ত বাড়ির নং : n0194 বয়স : 29 লিঙ্গ : মহিলা	WNM1990290 ফটো উপলব্ধ	47 নাম : লিলি কৈবর্ত স্বামীর নাম: মিতুন কৈবর্ত বাড়ির নং : নং095 বয়স : 22 লিঙ্গ : মহিলা	WNM2485563 ফটো উপলব্ধ	48 নাম : টুম্পা কৈবর্ত স্বামীর নাম: রাজেশ কৈবর্ত বাড়ির নং : নং0108 বয়স : 30 লিঙ্গ : মহিলা	WNM2485696 ফটো উপলব্ধ
49 নাম : বন্দা কৈবর্ত স্বামীর নাম: গৌরাজ কৈবর্ত বাড়ির নং : n0095 বয়স : 70 লিঙ্গ : মহিলা	WNM2531267 ফটো উপলব্ধ	50 নাম : তাপস কৈবর্ত পিতার নাম: যুধিষ্ঠির কৈবর্ত বাড়ির নং : n0112 বয়স : 33 লিঙ্গ : পুরুষ	WNM2040855 ফটো উপলব্ধ	51 নাম : রবিন কৈবর্ত পিতার নাম: আশুতোষ কৈবর্ত বাড়ির নং : n0115 বয়স : 27 লিঙ্গ : পুরুষ	WNM2040806 ফটো উপলব্ধ
52 নাম : ভুবন কৈবর্ত পিতার নাম: দুর্গাদাস কৈবর্ত বাড়ির নং : n0097 বয়স : 30 লিঙ্গ : পুরুষ	WNM2040814 ফটো উপলব্ধ	53 নাম : নয়ন কৈবর্ত পিতার নাম: তারু কৈবর্ত বাড়ির নং : n0101 বয়স : 27 লিঙ্গ : পুরুষ	WNM2040822 ফটো উপলব্ধ	54 নাম : ধীরেন কৈবর্ত পিতার নাম: উমাপদ কৈবর্ত বাড়ির নং : n0108 বয়স : 30 লিঙ্গ : পুরুষ	WNM1956903 ফটো উপলব্ধ
55 নাম : চন্দনা কৈবর্ত পিতার নাম: রাঘব কৈবর্ত বাড়ির নং : N001 বয়স : 24 লিঙ্গ : মহিলা	WNM2304251 ফটো উপলব্ধ	56 নাম : সরিতা কৈবর্ত স্বামীর নাম: উজ্জল কৈবর্ত বাড়ির নং : N0 বয়স : 26 লিঙ্গ : মহিলা	WNM2315356 ফটো উপলব্ধ	57 নাম : সরস্বতী কৈবর্ত স্বামীর নাম: হৃদয় কৈবর্ত বাড়ির নং : N0115 বয়স : 28 লিঙ্গ : মহিলা	WNM2303063 ফটো উপলব্ধ
58 নাম : গৌরাজ কৈবর্ত পিতার নাম: ভিষ্কার কৈবর্ত বাড়ির নং : n0095 বয়স : 71 লিঙ্গ : পুরুষ	WNM2354173 ফটো উপলব্ধ	59 নাম : সুলেখা কৈবর্ত স্বামীর নাম: জগন্নাথ কৈবর্ত বাড়ির নং : n0094 বয়স : 42 লিঙ্গ : মহিলা	WNM1663764 ফটো উপলব্ধ	60 নাম : বেসারা কৈবর্ত স্বামীর নাম: কাঞ্চন কৈবর্ত বাড়ির নং : n0116 বয়স : 61 লিঙ্গ : মহিলা	WNM2349736 ফটো উপলব্ধ

বিধানসভা নির্বাচনক্ষেত্রের নং, নাম : 245-পাড়া
ভাগ নং, নাম : 1-পাড়া বোলবেড়্যা হইতে মনসামন্দির এবং ট্রান্সফর্মার হইতে সরস্বতী মেলা

61 নাম : সত্যম কৈবর্ত পিতার নাম: গোপাল কৈবর্ত বাড়ির নং : নং 105 বয়স : 27 লিঙ্গ : পুরুষ	WNM2441277 ফটো উপলব্ধ	62 নাম : কৃতিবাস কৈবর্ত পিতার নাম: জগন্নাথ কৈবর্ত বাড়ির নং : নং 94 বয়স : 22 লিঙ্গ : পুরুষ	WNM2554533 ফটো উপলব্ধ	63 নাম : কল্যাণী কৈবর্ত স্বামীর নাম: ভুবন কৈবর্ত বাড়ির নং : নং 97 বয়স : 27 লিঙ্গ : মহিলা	WNM2546182 ফটো উপলব্ধ
64 নাম : অষ্টমী কৈবর্ত স্বামীর নাম: নয়ন কৈবর্ত বাড়ির নং : নং 101 বয়স : 22 লিঙ্গ : মহিলা	WNM2546265 ফটো উপলব্ধ	65 নাম : সন্ধ্যা কৈবর্ত স্বামীর নাম: তাপস কৈবর্ত বাড়ির নং : নং 112 বয়স : 30 লিঙ্গ : মহিলা	WNM2546281 ফটো উপলব্ধ	66 নাম : কাজল কৈবর্ত পিতার নাম: নির্মল কৈবর্ত বাড়ির নং : নং 53 বয়স : 22 লিঙ্গ : পুরুষ	WNM2552800 ফটো উপলব্ধ
67 নাম : গোবিন্দ কৈবর্ত পিতার নাম: নির্মল কৈবর্ত বাড়ির নং : নং 42 বয়স : 23 লিঙ্গ : পুরুষ	WNM2552834 ফটো উপলব্ধ	68 নাম : পল্লবী কৈবর্ত স্বামীর নাম: বিষ্ণু কৈবর্ত বাড়ির নং : আমলাতোড়া বয়স : 26 লিঙ্গ : মহিলা	WNM2093433 ফটো উপলব্ধ	69 নাম : রেখা কৈবর্ত পিতার নাম: যুধিষ্ঠির কৈবর্ত বাড়ির নং : n0112 বয়স : 34 লিঙ্গ : মহিলা	WNM2040913 ফটো উপলব্ধ
70 নাম : মাধুরী কৈবর্ত স্বামীর নাম: আদিত্য কৈবর্ত বাড়ির নং : n0094 বয়স : 42 লিঙ্গ : মহিলা	WNM2040954 ফটো উপলব্ধ	71 নাম : মালতী কৈবর্ত স্বামীর নাম: মদন কৈবর্ত বাড়ির নং : n0134 বয়স : 42 লিঙ্গ : মহিলা	WNM1956945 ফটো উপলব্ধ	72 নাম : মেনকা কৈবর্ত স্বামীর নাম: মহর কৈবর্ত বাড়ির নং : n0100 বয়স : 29 লিঙ্গ : মহিলা	WNM1956952 ফটো উপলব্ধ
73 নাম : প্রসেনজিৎ কৈবর্ত পিতার নাম: মধু কৈবর্ত বাড়ির নং : n0100 বয়স : 29 লিঙ্গ : পুরুষ	WNM1956960 ফটো উপলব্ধ	74 নাম : আরতি কৈবর্ত স্বামীর নাম: ভোলানাথ কৈবর্ত বাড়ির নং : n0100 বয়স : 37 লিঙ্গ : মহিলা	WNM1956895 ফটো উপলব্ধ	75 নাম : নন্দলাল কৈবর্ত পিতার নাম: ধরম কৈবর্ত বাড়ির নং : n0188 বয়স : 66 লিঙ্গ : পুরুষ	GPP1239144 ফটো উপলব্ধ
76 নাম : যশোদা বাড়রী স্বামীর নাম: কুশ বাড়রী বাড়ির নং : n0095 বয়স : 28 লিঙ্গ : মহিলা	WNM1957133 ফটো উপলব্ধ	77 নাম : পরিক্ষীৎ কৈবর্ত পিতার নাম: আদিত্য কৈবর্ত বাড়ির নং : n0205 বয়স : 27 লিঙ্গ : পুরুষ	WNM2093409 ফটো উপলব্ধ	78 নাম : দুলালী কৈবর্ত স্বামীর নাম: রামপদ কৈবর্ত বাড়ির নং : n0206 বয়স : 29 লিঙ্গ : মহিলা	WNM2093417 ফটো উপলব্ধ
79 নাম : ফুলকুমারী কৈবর্ত পিতার নাম: হারু কৈবর্ত বাড়ির নং : n0104 বয়স : 33 লিঙ্গ : মহিলা	WNM2093441 ফটো উপলব্ধ	80 নাম : সীতু কৈবর্ত মায়ের নাম: গোলাপী কৈবর্ত বাড়ির নং : n0110 বয়স : 26 লিঙ্গ : মহিলা	WNM2093466 ফটো উপলব্ধ	81 নাম : রামপদ কৈবর্ত পিতার নাম: বিষ্ণু কৈবর্ত বাড়ির নং : n0097 বয়স : 36 লিঙ্গ : পুরুষ	WNM1470657 ফটো উপলব্ধ
82 নাম : রিতা কৈবর্ত স্বামীর নাম: সাগর কৈবর্ত বাড়ির নং : n0192 বয়স : 41 লিঙ্গ : মহিলা	WNM1812106 ফটো উপলব্ধ	83 নাম : বন্দনা কৈবর্ত স্বামীর নাম: নাগর কৈবর্ত বাড়ির নং : n0191 বয়স : 36 লিঙ্গ : মহিলা	WNM1812155 ফটো উপলব্ধ	84 নাম : সরস্বতী কৈবর্ত স্বামীর নাম: অশোক কৈবর্ত বাড়ির নং : n0100 বয়স : 51 লিঙ্গ : মহিলা	WB/35/240/474261 ফটো উপলব্ধ
85 নাম : ইশ্বর কৈবর্ত পিতার নাম: দুর্গাদাস কৈবর্ত বাড়ির নং : n0097 বয়স : 28 লিঙ্গ : পুরুষ	WNM1956812 ফটো উপলব্ধ	86 নাম : অনিতা কৈবর্ত স্বামীর নাম: কার্তিক কৈবর্ত বাড়ির নং : n0104 বয়স : 31 লিঙ্গ : মহিলা	WNM1957216 ফটো উপলব্ধ	87 নাম : শম্পা কৈবর্ত স্বামীর নাম: আনন্দ কৈবর্ত বাড়ির নং : n0101 বয়স : 29 লিঙ্গ : মহিলা	WNM1957232 ফটো উপলব্ধ
88 নাম : শ্রীমন্ত কৈবর্ত পিতার নাম: বাগালি কৈবর্ত বাড়ির নং : n0101 বয়স : 28 লিঙ্গ : পুরুষ	WNM1957166 ফটো উপলব্ধ	89 নাম : মিঠুন কৈবর্ত পিতার নাম: হাগরু কৈবর্ত বাড়ির নং : n0095 বয়স : 28 লিঙ্গ : পুরুষ	WNM1957174 ফটো উপলব্ধ	90 নাম : হেমন্ত কৈবর্ত পিতার নাম: রাঘব কৈবর্ত বাড়ির নং : N001 বয়স : 24 লিঙ্গ : পুরুষ	WNM2304285 ফটো উপলব্ধ

বিধানসভা নির্বাচনক্ষেত্রের নং, নাম : 245-পাড়া
ভাগ নং, নাম : 1-পাড়া বোলবেড়্যা হইতে মনসামদির এবং ট্রান্সফর্মার হইতে সরস্বতী মেলা

91 নাম : বৈদ্যনাথ কৈবর্ত পিতার নাম: বলরাম কৈবর্ত বাড়ির নং : এন0096 বয়স : 25 লিঙ্গ : পুরুষ	WNM2192532 ফটো উপলব্ধ	92 নাম : উজ্জল কৈবর্ত পিতার নাম: নির্মল কৈবর্ত বাড়ির নং : এন0102 বয়স : 28 লিঙ্গ : পুরুষ	WNM2192458 ফটো উপলব্ধ	93 নাম : গন্তীর কৈবর্ত পিতার নাম: বিষ্ণু কৈবর্ত বাড়ির নং : এন0097 বয়স : 27 লিঙ্গ : পুরুষ	WNM2131621 ফটো উপলব্ধ
94 নাম : উত্তর কৈবর্ত স্বামীর নাম: দেবশীষ কৈবর্ত বাড়ির নং : n0099 বয়স : 29 লিঙ্গ : মহিলা	WNM2041044 ফটো উপলব্ধ	95 নাম : সুনীতা কৈবর্ত স্বামীর নাম: আন্তিক কৈবর্ত বাড়ির নং : n0203 বয়স : 35 লিঙ্গ : মহিলা	WNM2041051 ফটো উপলব্ধ	96 নাম : দুলালী কৈবর্ত স্বামীর নাম: বিনন্দ কৈবর্ত বাড়ির নং : n0101 বয়স : 29 লিঙ্গ : মহিলা	WNM2041069 ফটো উপলব্ধ
97 নাম : তারু কৈবর্ত পিতার নাম: বাণু কৈবর্ত বাড়ির নং : n0101 বয়স : 56 লিঙ্গ : পুরুষ	GPP1242551 ফটো উপলব্ধ	98 নাম : গীতা কৈবর্ত স্বামীর নাম: তারু কৈবর্ত বাড়ির নং : n0101 বয়স : 51 লিঙ্গ : মহিলা	GPP1242619 ফটো উপলব্ধ	99 নাম : রঞ্জিত কৈবর্ত পিতার নাম: ঘনেশ্যাম কৈবর্ত বাড়ির নং : n0108 বয়স : 31 লিঙ্গ : পুরুষ	WNM1957141 ফটো উপলব্ধ
100 নাম : সাগর কৈবর্ত পিতার নাম: নন্দলাল কৈবর্ত বাড়ির নং : n0190 বয়স : 50 লিঙ্গ : পুরুষ	GPP2379980 ফটো উপলব্ধ	101 নাম : নাগর কৈবর্ত পিতার নাম: নন্দলাল কৈবর্ত বাড়ির নং : n0193 বয়স : 34 লিঙ্গ : পুরুষ	WNM1564079 ফটো উপলব্ধ	102 নাম : অমিতা কৈবর্ত পিতার নাম: বলরাম কৈবর্ত বাড়ির নং : এন0098 বয়স : 26 লিঙ্গ : মহিলা	WNM2131738 ফটো উপলব্ধ
103 নাম : উদয় কৈবর্ত পিতার নাম: কিরীটি কৈবর্ত বাড়ির নং : এন0190 বয়স : 24 লিঙ্গ : পুরুষ	WNM2392595 ফটো উপলব্ধ	104 নাম : উন্নতি কৈবর্ত স্বামীর নাম: দিবকর কৈবর্ত বাড়ির নং : নং 95 বয়স : 26 লিঙ্গ : মহিলা	WNM2441541 ফটো উপলব্ধ	105 নাম : সবিতা কৈবর্ত পিতার নাম: ঘনশ্যাম কৈবর্ত বাড়ির নং : নং 108 বয়স : 25 লিঙ্গ : মহিলা	WNM2490324 ফটো উপলব্ধ
106 নাম : জবা কৈবর্ত পিতার নাম: কিরীটি কৈবর্ত বাড়ির নং : নং 109 বয়স : 24 লিঙ্গ : মহিলা	WNM2490118 ফটো উপলব্ধ	107 নাম : জহর কৈবর্ত পিতার নাম: মধু কৈবর্ত বাড়ির নং : নং 100 বয়স : 34 লিঙ্গ : পুরুষ	WNM2549459 ফটো উপলব্ধ	108 নাম : নারায়ণী নন্দী পিতার নাম: বিপিন নন্দী বাড়ির নং : নং 087 বয়স : 22 লিঙ্গ : মহিলা	WIT2454569 ফটো উপলব্ধ
109 নাম : জ্যোতি কৈবর্ত পিতার নাম: সাগর কৈবর্ত বাড়ির নং : নং 190 বয়স : 21 লিঙ্গ : মহিলা	WNM2554467 ফটো উপলব্ধ	110 নাম : চতুর্ভজ দে পিতার নাম: দিবাকর দে বাড়ির নং : নং 56 বয়স : 23 লিঙ্গ : পুরুষ	WNM2579688 ফটো উপলব্ধ	111 নাম : ঠান্ডা কৈবর্ত স্বামীর নাম: শৈলেন কৈবর্ত বাড়ির নং : এন0096 বয়স : 35 লিঙ্গ : মহিলা	WNM2192524 ফটো উপলব্ধ
112 নাম : সঞ্জি কৈবর্ত স্বামীর নাম: সিমির কৈবর্ত বাড়ির নং : এন0095 বয়স : 33 লিঙ্গ : মহিলা	WNM2131902 ফটো উপলব্ধ	113 নাম : জয়ন্তী কৈবর্ত স্বামীর নাম: রাজিব কৈবর্ত বাড়ির নং : এন0110 বয়স : 33 লিঙ্গ : মহিলা	WNM2131910 ফটো উপলব্ধ	114 নাম : রাজেশ কৈবর্ত পিতার নাম: বঙ্কিম কৈবর্ত বাড়ির নং : n0102 বয়স : 39 লিঙ্গ : পুরুষ	WNM0785766 ফটো উপলব্ধ
115 নাম : কম্পনা কৈবর্ত স্বামীর নাম: বঙ্কিম কৈবর্ত বাড়ির নং : n0102 বয়স : 59 লিঙ্গ : মহিলা	WB/35/240/474500 ফটো উপলব্ধ	116 নাম : বঙ্কিম কৈবর্ত পিতার নাম: জীবন কৈবর্ত বাড়ির নং : n0102 বয়স : 63 লিঙ্গ : পুরুষ	GPP1982743 ফটো উপলব্ধ	117 নাম : বিনন্দ কৈবর্ত পিতার নাম: বাগালী কৈবর্ত বাড়ির নং : n0101 বয়স : 30 লিঙ্গ : পুরুষ	WNM1784131 ফটো উপলব্ধ
118 নাম : আনন্দ কৈবর্ত পিতার নাম: বাগালী কৈবর্ত বাড়ির নং : n0101 বয়স : 35 লিঙ্গ : পুরুষ	WNM1470707 ফটো উপলব্ধ	119 নাম : মঞ্জোরী কৈবর্ত স্বামীর নাম: বাগালী কৈবর্ত বাড়ির নং : n0101 বয়স : 56 লিঙ্গ : মহিলা	GPP2638419 ফটো উপলব্ধ	120 নাম : বাগালী কৈবর্ত পিতার নাম: বাখু কৈবর্ত বাড়ির নং : n0101 বয়স : 66 লিঙ্গ : পুরুষ	WB/35/240/474447 ফটো উপলব্ধ

বিধানসভা নির্বাচনক্ষেত্রের নং, নাম : 245-পাড়া
ভাগ নং, নাম : 1-পাড়া বোলবেড়্যা হইতে মনসামন্দির এবং ট্রান্সফর্মার হইতে সরস্বতী মেলা

121	WNM1784008	ফটো উপলব্ধ	নাম : ভোলানাথ কৈবর্ত পিতার নাম: গোপাল কৈবর্ত বাড়ির নং : n0100 বয়স : 31 লিঙ্গ : পুরুষ	122	WNM2040863	ফটো উপলব্ধ	নাম : পুষ্প কৈবর্ত পিতার নাম: যুধিষ্ঠির কৈবর্ত বাড়ির নং : n0112 বয়স : 50 লিঙ্গ : মহিলা	123	GPP2777241	ফটো উপলব্ধ	নাম : বন্দনা কৈবর্ত স্বামীর নাম: শেফা কৈবর্ত বাড়ির নং : n0105 বয়স : 44 লিঙ্গ : মহিলা
124	WNM0785915	ফটো উপলব্ধ	নাম : আসানী কৈবর্ত স্বামীর নাম: নেপাল কৈবর্ত বাড়ির নং : n0105 বয়স : 50 লিঙ্গ : মহিলা	125	WNM0785907	ফটো উপলব্ধ	নাম : নেপাল কৈবর্ত পিতার নাম: ফনী কৈবর্ত বাড়ির নং : n0105 বয়স : 53 লিঙ্গ : পুরুষ	126	WNM0785899	ফটো উপলব্ধ	নাম : গোপাল কৈবর্ত পিতার নাম: ফনী কৈবর্ত বাড়ির নং : n0105 বয়স : 61 লিঙ্গ : পুরুষ
127	WNM1470756	ফটো উপলব্ধ	নাম : কার্তিক কৈবর্ত পিতার নাম: হারু কৈবর্ত বাড়ির নং : n0104 বয়স : 35 লিঙ্গ : পুরুষ	128	WNM1783992	ফটো উপলব্ধ	নাম : শিবনাথ কৈবর্ত পিতার নাম: গোপাল কৈবর্ত বাড়ির নং : n0104 বয়স : 30 লিঙ্গ : পুরুষ	129	GPP1982685	ফটো উপলব্ধ	নাম : কুন্তা কৈবর্ত স্বামীর নাম: গুজু কৈবর্ত বাড়ির নং : n0136 বয়স : 49 লিঙ্গ : মহিলা
130	GPP1982677	ফটো উপলব্ধ	নাম : গুজু কৈবর্ত পিতার নাম: ভথু কৈবর্ত বাড়ির নং : n0136 বয়স : 53 লিঙ্গ : পুরুষ	131	WNM1784099	ফটো উপলব্ধ	নাম : দিপালী কৈবর্ত স্বামীর নাম: গনেশ কৈবর্ত বাড়ির নং : n0135 বয়স : 37 লিঙ্গ : মহিলা	132	WNM1871011	ফটো উপলব্ধ	নাম : দিবাকর কৈবর্ত পিতার নাম: হাগরু কৈবর্ত বাড়ির নং : n0095 বয়স : 32 লিঙ্গ : পুরুষ
133	WB/35/240/474521	ফটো উপলব্ধ	নাম : সন্ধ্যা কৈবর্ত স্বামীর নাম: হাগরু কৈবর্ত বাড়ির নং : n0095 বয়স : 51 লিঙ্গ : মহিলা	134	WB/35/240/474380	ফটো উপলব্ধ	নাম : হাগরু কৈবর্ত পিতার নাম: ভিষ্কারু কৈবর্ত বাড়ির নং : n0095 বয়স : 66 লিঙ্গ : মহিলা	135	WNM1470624	ফটো উপলব্ধ	নাম : সমীর কৈবর্ত পিতার নাম: গৌরানু কৈবর্ত বাড়ির নং : n0095 বয়স : 36 লিঙ্গ : পুরুষ
136	GPP2508299	ফটো উপলব্ধ	নাম : উর্মিলা কৈবর্ত স্বামীর নাম: নিমাই কৈবর্ত বাড়ির নং : n0095 বয়স : 40 লিঙ্গ : মহিলা	137	GPP1340280	ফটো উপলব্ধ	নাম : নিমাই কৈবর্ত পিতার নাম: গৌরানু কৈবর্ত বাড়ির নং : n0095 বয়স : 46 লিঙ্গ : পুরুষ	138	WB/35/240/474481	ফটো উপলব্ধ	নাম : জগন্নাথ কৈবর্ত পিতার নাম: গোলক কৈবর্ত বাড়ির নং : n0094 বয়স : 49 লিঙ্গ : পুরুষ
139	WB/35/240/474389	ফটো উপলব্ধ	নাম : আদিত্য কৈবর্ত পিতার নাম: গোলক কৈবর্ত বাড়ির নং : n0094 বয়স : 53 লিঙ্গ : পুরুষ	140	WB/35/240/474514	ফটো উপলব্ধ	নাম : শ্রীমতি কৈবর্ত স্বামীর নাম: গোলকচন্দ্র কৈবর্ত বাড়ির নং : n0094 বয়স : 71 লিঙ্গ : মহিলা	141	GPP2720209	ফটো উপলব্ধ	নাম : কবিতা কৈবর্ত স্বামীর নাম: বিদ্যুৎ কৈবর্ত বাড়ির নং : n0097 বয়স : 40 লিঙ্গ : মহিলা
142	WB/35/240/474550	ফটো উপলব্ধ	নাম : দিপালী কৈবর্ত স্বামীর নাম: দুর্গাদাস কৈবর্ত বাড়ির নং : n0097 বয়স : 51 লিঙ্গ : মহিলা	143	WB/35/240/474030	ফটো উপলব্ধ	নাম : দুর্গাদাস কৈবর্ত পিতার নাম: ফলারী কৈবর্ত বাড়ির নং : n0097 বয়স : 56 লিঙ্গ : পুরুষ	144	WB/35/240/474502	ফটো উপলব্ধ	নাম : ঠান্ডাবালা কৈবর্ত স্বামীর নাম: বিষ্ণু কৈবর্ত বাড়ির নং : n0097 বয়স : 51 লিঙ্গ : মহিলা
145	WB/35/240/474378	ফটো উপলব্ধ	নাম : বিষ্ণু কৈবর্ত পিতার নাম: ফলারী কৈবর্ত বাড়ির নং : n0097 বয়স : 59 লিঙ্গ : পুরুষ	146	WNM1470632	ফটো উপলব্ধ	নাম : মহাবীর কৈবর্ত পিতার নাম: ফকির কৈবর্ত বাড়ির নং : n0097 বয়স : 36 লিঙ্গ : পুরুষ	147	GPP1340298	ফটো উপলব্ধ	নাম : বিদ্যুৎ কৈবর্ত পিতার নাম: ফকির কৈবর্ত বাড়ির নং : n0097 বয়স : 44 লিঙ্গ : পুরুষ
148	WB/35/240/474515	ফটো উপলব্ধ	নাম : মালতী কৈবর্ত স্বামীর নাম: ফকির কৈবর্ত বাড়ির নং : n0097 বয়স : 59 লিঙ্গ : মহিলা	149	WB/35/240/474295	ফটো উপলব্ধ	নাম : ফকির কৈবর্ত পিতার নাম: ফলারী কৈবর্ত বাড়ির নং : n0097 বয়স : 66 লিঙ্গ : পুরুষ	150	WNM2635944	ফটো উপলব্ধ	নাম : রূপালী কৈবর্ত স্বামীর নাম: ঈশ্বর কৈবর্ত বাড়ির নং : এন0097 বয়স : 23 লিঙ্গ : মহিলা

বিধানসভা নির্বাচনক্ষেত্রের নং, নাম : 245-পাড়া
ভাগ নং, নাম : 1-পাড়া বোলবেড়্যা হইতে মনসামন্দির এবং ট্রান্সফর্মার হইতে সরস্বতী মেলা

151 নাম : শৈলেন কৈবর্ত পিতার নাম: মনোহর কৈবর্ত বাড়ির নং : n0096 বয়স : 44 লিঙ্গ : পুরুষ	GPP1340322 ফটো উপলব্ধ	152 নাম : উষা কৈবর্ত স্বামীর নাম: বলরাম কৈবর্ত বাড়ির নং : n0096 বয়স : 50 লিঙ্গ : মহিলা	GPP1340942 ফটো উপলব্ধ	153 নাম : বলরাম কৈবর্ত পিতার নাম: মনোহর কৈবর্ত বাড়ির নং : n0096 বয়স : 49 লিঙ্গ : পুরুষ	WB/35/240/474307 ফটো উপলব্ধ
154 নাম : উত্তম কৈবর্ত পিতার নাম: গোপাল কৈবর্ত বাড়ির নং : n0104 বয়স : 32 লিঙ্গ : পুরুষ	WNM1812387 ফটো উপলব্ধ	155 নাম : ঠান্ডারানী কৈবর্ত স্বামীর নাম: গোপাল কৈবর্ত বাড়ির নং : n0104 বয়স : 51 লিঙ্গ : মহিলা	GPP1982701 ফটো উপলব্ধ	156 নাম : গোপাল কৈবর্ত পিতার নাম: পট্টক কৈবর্ত বাড়ির নং : n0104 বয়স : 57 লিঙ্গ : পুরুষ	GPP1982693 ফটো উপলব্ধ
157 নাম : কম্পনা কৈবর্ত স্বামীর নাম: হারু কৈবর্ত বাড়ির নং : n0104 বয়স : 56 লিঙ্গ : মহিলা	WB/35/240/474524 ফটো উপলব্ধ	158 নাম : হারু কৈবর্ত পিতার নাম: পট্টক কৈবর্ত বাড়ির নং : n0104 বয়স : 61 লিঙ্গ : পুরুষ	WB/35/240/474282 ফটো উপলব্ধ	159 নাম : রেখা কৈবর্ত স্বামীর নাম: শিবনাথ কৈবর্ত বাড়ির নং : এন0104 বয়স : 22 লিঙ্গ : মহিলা	WNM2635977 ফটো উপলব্ধ
160 নাম : সাবিত্রী কৈবর্ত স্বামীর নাম: নির্মল কৈবর্ত বাড়ির নং : n0102 বয়স : 51 লিঙ্গ : মহিলা	WB/35/240/474503 ফটো উপলব্ধ	161 নাম : নির্মল কৈবর্ত পিতার নাম: জীবন কৈবর্ত বাড়ির নং : n0102 বয়স : 61 লিঙ্গ : পুরুষ	WB/35/240/474137 ফটো উপলব্ধ	162 নাম : মজেশ কৈবর্ত পিতার নাম: বঙ্কিম কৈবর্ত বাড়ির নং : n0102 বয়স : 38 লিঙ্গ : পুরুষ	WNM0785774 ফটো উপলব্ধ
163 নাম : সত্যভামা কৈবর্ত স্বামীর নাম: রাজেশ কৈবর্ত বাড়ির নং : n0102 বয়স : 33 লিঙ্গ : মহিলা	WNM1784057 ফটো উপলব্ধ	164 নাম : শিবং কৈবর্ত পিতার নাম: অশোক কৈবর্ত বাড়ির নং : n0100 বয়স : 31 লিঙ্গ : পুরুষ	WNM1783984 ফটো উপলব্ধ	165 নাম : দীপক কৈবর্ত পিতার নাম: অশোক কৈবর্ত বাড়ির নং : n0100 বয়স : 33 লিঙ্গ : পুরুষ	WNM1564350 ফটো উপলব্ধ
166 নাম : অশোক কৈবর্ত পিতার নাম: মনীন্দ্র কৈবর্ত বাড়ির নং : n0100 বয়স : 57 লিঙ্গ : পুরুষ	WB/35/240/474403 ফটো উপলব্ধ	167 নাম : গুঞ্জরা কৈবর্ত স্বামীর নাম: মনীন্দ্র কৈবর্ত বাড়ির নং : n0100 বয়স : 71 লিঙ্গ : মহিলা	WB/35/240/474263 ফটো উপলব্ধ	168 নাম : অম্বিকা কৈবর্ত স্বামীর নাম: নাবিক কৈবর্ত বাড়ির নং : n0100 বয়স : 38 লিঙ্গ : মহিলা	WNM1784198 ফটো উপলব্ধ
169 নাম : নাবিক কৈবর্ত পিতার নাম: অনাদি কৈবর্ত বাড়ির নং : n0100 বয়স : 47 লিঙ্গ : পুরুষ	WNM1470699 ফটো উপলব্ধ	170 নাম : প্রদীপ কৈবর্ত পিতার নাম: মধু কৈবর্ত বাড়ির নং : n0100 বয়স : 30 লিঙ্গ : পুরুষ	WNM1784123 ফটো উপলব্ধ	171 নাম : মহর কৈবর্ত পিতার নাম: মধু কৈবর্ত বাড়ির নং : n0100 বয়স : 38 লিঙ্গ : পুরুষ	WNM1470681 ফটো উপলব্ধ
172 নাম : ভবানী কৈবর্ত স্বামীর নাম: মধু কৈবর্ত বাড়ির নং : n0100 বয়স : 51 লিঙ্গ : মহিলা	WB/35/240/474205 ফটো উপলব্ধ	173 নাম : মধু কৈবর্ত পিতার নাম: অনাদি কৈবর্ত বাড়ির নং : n0100 বয়স : 56 লিঙ্গ : পুরুষ	WB/35/240/474204 ফটো উপলব্ধ	174 নাম : আশা কৈবর্ত পিতার নাম: নাবিক কৈবর্ত বাড়ির নং : এন0100 বয়স : 20 লিঙ্গ : মহিলা	WNM2653335 ফটো উপলব্ধ
175 নাম : দেবশীষ কৈবর্ত পিতার নাম: ভৈরব কৈবর্ত বাড়ির নং : n0099 বয়স : 35 লিঙ্গ : পুরুষ	WNM1470673 ফটো উপলব্ধ	176 নাম : আস্তিক কৈবর্ত পিতার নাম: ভৈরব কৈবর্ত বাড়ির নং : n0099 বয়স : 37 লিঙ্গ : পুরুষ	WNM0786053 ফটো উপলব্ধ	177 নাম : ভুদুবালা কৈবর্ত স্বামীর নাম: ভৈরব কৈবর্ত বাড়ির নং : n0099 বয়স : 53 লিঙ্গ : মহিলা	WB/35/240/474577 ফটো উপলব্ধ
178 নাম : ভৈরব কৈবর্ত পিতার নাম: হলধর কৈবর্ত বাড়ির নং : n0099 বয়স : 61 লিঙ্গ : পুরুষ	WB/35/240/474504 ফটো উপলব্ধ	179 নাম : নাবিক কৈবর্ত পিতার নাম: কাঞ্চন কৈবর্ত বাড়ির নং : n0116 বয়স : 35 লিঙ্গ : পুরুষ	WNM1812296 ফটো উপলব্ধ	180 নাম : কালীদাসী কৈবর্ত স্বামীর নাম: নাবিক কৈবর্ত বাড়ির নং : n0116 বয়স : 32 লিঙ্গ : মহিলা	WNM1784180 ফটো উপলব্ধ

বিধানসভা নির্বাচনক্ষেত্রের নং, নাম : 245-পাড়া
ভাগ নং, নাম : 1-পাড়া বোলবেড়্যা হইতে মনসামন্দির এবং ট্রান্সফর্মার হইতে সরস্বতী মেলা

181 নাম : মদন কৈবর্ত পিতার নাম: বাবু কৈবর্ত বাড়ির নং : n0116 বয়স : 56 লিঙ্গ : পুরুষ	WB/35/240/474581	ফটো উপলব্ধ	182 নাম : বরুণ কৈবর্ত পিতার নাম: মদন কৈবর্ত বাড়ির নং : n0116 বয়স : 33 লিঙ্গ : পুরুষ	WNM1784065	ফটো উপলব্ধ	183 নাম : রেনুকা কৈবর্ত পিতার নাম: বরুণ কৈবর্ত বাড়ির নং : n0116 বয়স : 31 লিঙ্গ : মহিলা	WNM1812346	ফটো উপলব্ধ
184 নাম : পরেশ কৈবর্ত পিতার নাম: মদন কৈবর্ত বাড়ির নং : n0116 বয়স : 30 লিঙ্গ : পুরুষ	WNM1784156	ফটো উপলব্ধ	185 নাম : দীনেশ কৈবর্ত পিতার নাম: চন্ডীচরণ কৈবর্ত বাড়ির নং : n0133 বয়স : 40 লিঙ্গ : পুরুষ	WNM1784032	ফটো উপলব্ধ	186 নাম : মঞ্জু কৈবর্ত স্বামীর নাম: দীনেশ কৈবর্ত বাড়ির নং : n0133 বয়স : 37 লিঙ্গ : মহিলা	WNM1784040	ফটো উপলব্ধ
187 নাম : টুপি কৈবর্ত স্বামীর নাম: শক্তিপদ কৈবর্ত বাড়ির নং : n0134 বয়স : 53 লিঙ্গ : মহিলা	WB/35/240/474525	ফটো উপলব্ধ	188 নাম : মদন কৈবর্ত পিতার নাম: শক্তিপদ কৈবর্ত বাড়ির নং : n0134 বয়স : 45 লিঙ্গ : পুরুষ	WNM1783976	ফটো উপলব্ধ	189 নাম : অনিল কৈবর্ত পিতার নাম: ভথু কৈবর্ত বাড়ির নং : n0135 বয়স : 66 লিঙ্গ : পুরুষ	WB/35/240/474478	ফটো উপলব্ধ
190 নাম : মানিক কৈবর্ত পিতার নাম: অনিল কৈবর্ত বাড়ির নং : n0135 বয়স : 50 লিঙ্গ : পুরুষ	WB/35/240/474134	ফটো উপলব্ধ	191 নাম : সাধনা কৈবর্ত স্বামীর নাম: মানিক কৈবর্ত বাড়ির নং : n0135 বয়স : 44 লিঙ্গ : মহিলা	GPP1982586	ফটো উপলব্ধ	192 নাম : গনেশ কৈবর্ত পিতার নাম: অনিল কৈবর্ত বাড়ির নং : n0135 বয়স : 44 লিঙ্গ : পুরুষ	WNM1784107	ফটো উপলব্ধ
193 নাম : খেদন কৈবর্ত পিতার নাম: ধমু কৈবর্ত বাড়ির নং : n0107 বয়স : 61 লিঙ্গ : পুরুষ	WB/35/240/474400	ফটো উপলব্ধ	194 নাম : গীতাবালা কৈবর্ত স্বামীর নাম: খেদন কৈবর্ত বাড়ির নং : n0107 বয়স : 56 লিঙ্গ : মহিলা	WB/35/240/474236	ফটো উপলব্ধ	195 নাম : হারু কৈবর্ত পিতার নাম: খেদন কৈবর্ত বাড়ির নং : n0107 বয়স : 30 লিঙ্গ : পুরুষ	WNM1784024	ফটো উপলব্ধ
196 নাম : উমাপদ কৈবর্ত পিতার নাম: ভাণ্ড কৈবর্ত বাড়ির নং : n0108 বয়স : 91 লিঙ্গ : পুরুষ	WB/35/240/474001	ফটো উপলব্ধ	197 নাম : আদরী কৈবর্ত স্বামীর নাম: উমাপদ কৈবর্ত বাড়ির নং : n0108 বয়স : 86 লিঙ্গ : মহিলা	WB/35/240/474230	ফটো উপলব্ধ	198 নাম : উজ্জল কৈবর্ত পিতার নাম: উমাপদ কৈবর্ত বাড়ির নং : n0108 বয়স : 30 লিঙ্গ : পুরুষ	WNM1784016	ফটো উপলব্ধ
199 নাম : বসন্ত কৈবর্ত পিতার নাম: কার্তিক কৈবর্ত বাড়ির নং : n0108 বয়স : 37 লিঙ্গ : পুরুষ	WNM1663731	ফটো উপলব্ধ	200 নাম : রীতা কৈবর্ত স্বামীর নাম: বসন্ত কৈবর্ত বাড়ির নং : n0108 বয়স : 32 লিঙ্গ : মহিলা	WNM1784206	ফটো উপলব্ধ	201 নাম : রাজেশ কৈবর্ত পিতার নাম: কার্তিক কৈবর্ত বাড়ির নং : n0108 বয়স : 34 লিঙ্গ : পুরুষ	WNM1663749	ফটো উপলব্ধ
202 নাম : ঘনশ্যাম কৈবর্ত পিতার নাম: ভাণ্ড কৈবর্ত বাড়ির নং : n0108 বয়স : 71 লিঙ্গ : পুরুষ	WB/35/240/474470	ফটো উপলব্ধ	203 নাম : দিপালী কৈবর্ত স্বামীর নাম: ঘনশ্যাম কৈবর্ত বাড়ির নং : n0108 বয়স : 66 লিঙ্গ : মহিলা	WB/35/240/474232	ফটো উপলব্ধ	204 নাম : সুলোচনা কৈবর্ত স্বামীর নাম: কার্তিক কৈবর্ত বাড়ির নং : n0108 বয়স : 76 লিঙ্গ : মহিলা	WB/35/240/474231	ফটো উপলব্ধ
205 নাম : কিরীটি কৈবর্ত পিতার নাম: ভৈরব কৈবর্ত বাড়ির নং : n0109 বয়স : 71 লিঙ্গ : পুরুষ	WB/35/240/474368	ফটো উপলব্ধ	206 নাম : ধরনী কৈবর্ত পিতার নাম: ভৈরব কৈবর্ত বাড়ির নং : n0109 বয়স : 61 লিঙ্গ : পুরুষ	WB/35/240/474556	ফটো উপলব্ধ	207 নাম : নমিতা কৈবর্ত স্বামীর নাম: ধরনী কৈবর্ত বাড়ির নং : n0109 বয়স : 56 লিঙ্গ : মহিলা	WB/35/240/474238	ফটো উপলব্ধ
208 নাম : সরমা কৈবর্ত স্বামীর নাম: কিরীটি কৈবর্ত বাড়ির নং : n0109 বয়স : 66 লিঙ্গ : মহিলা	GPP1982651	ফটো উপলব্ধ	209 নাম : টুপি কৈবর্ত স্বামীর নাম: শিব কৈবর্ত বাড়ির নং : n0110 বয়স : 71 লিঙ্গ : মহিলা	WB/35/240/474064	ফটো উপলব্ধ	210 নাম : নমিতা কৈবর্ত স্বামীর নাম: স্বপন কৈবর্ত বাড়ির নং : n0110 বয়স : 61 লিঙ্গ : মহিলা	WB/35/240/474256	ফটো উপলব্ধ

বিধানসভা নির্বাচনক্ষেত্রের নং, নাম : 245-পাড়া
ভাগ নং, নাম : 1-পাড়া বোলবেড়্যা হইতে মনসামন্দির এবং ট্রান্সফর্মার হইতে সরস্বতী মেলা

211 নাম : রাজীব কৈবর্ত পিতার নাম: স্বপন কৈবর্ত বাড়ির নং : n0110 বয়স : 37 লিঙ্গ : পুরুষ	WNM1341767 ফটো উপলব্ধ	212 নাম : গোলাপী কৈবর্ত স্বামীর নাম: হরিপদ কৈবর্ত বাড়ির নং : n0110 বয়স : 51 লিঙ্গ : মহিলা	GPP1340348 ফটো উপলব্ধ	213 নাম : মনোজিৎ কৈবর্ত মায়ের নাম: গোলাপী কৈবর্ত বাড়ির নং : এন0110 বয়স : 21 লিঙ্গ : পুরুষ	WNM2667319 ফটো উপলব্ধ
214 নাম : বিশাখা কৈবর্ত স্বামীর নাম: অনিল কৈবর্ত বাড়ির নং : n0111 বয়স : 66 লিঙ্গ : মহিলা	WB/35/240/474533 ফটো উপলব্ধ	215 নাম : বাদল কৈবর্ত পিতার নাম: অনিল কৈবর্ত বাড়ির নং : n0111 বয়স : 49 লিঙ্গ : পুরুষ	WB/35/240/474390 ফটো উপলব্ধ	216 নাম : শান্তি কৈবর্ত স্বামীর নাম: বাদল কৈবর্ত বাড়ির নং : n0111 বয়স : 44 লিঙ্গ : মহিলা	WNM1784172 ফটো উপলব্ধ
217 নাম : শিবানী কৈবর্ত স্বামীর নাম: নিমাই কৈবর্ত বাড়ির নং : n0111 বয়স : 37 লিঙ্গ : মহিলা	WNM1470780 ফটো উপলব্ধ	218 নাম : নিমাই কৈবর্ত মায়ের নাম: বিশাখা কৈবর্ত বাড়ির নং : n0111 বয়স : 33 লিঙ্গ : পুরুষ	WNM1663665 ফটো উপলব্ধ	219 নাম : আকাশ কৈবর্ত পিতার নাম: বাদল কৈবর্ত বাড়ির নং : এন0111 বয়স : 23 লিঙ্গ : পুরুষ	WNM2634046 ফটো উপলব্ধ
220 নাম : যুধিষ্ঠীর কৈবর্ত পিতার নাম: ধমু কৈবর্ত বাড়ির নং : n0112 বয়স : 71 লিঙ্গ : পুরুষ	WB/35/240/474361 ফটো উপলব্ধ	221 নাম : আশুতোষ কৈবর্ত পিতার নাম: কালিপদ কৈবর্ত বাড়ির নং : n0115 বয়স : 66 লিঙ্গ : পুরুষ	WB/35/240/474510 ফটো উপলব্ধ	222 নাম : আল্লা কৈবর্ত স্বামীর নাম: আশুতোষ কৈবর্ত বাড়ির নং : n0115 বয়স : 61 লিঙ্গ : মহিলা	WB/35/240/474574 ফটো উপলব্ধ
223 নাম : হৃদয় কৈবর্ত পিতার নাম: আশুতোষ কৈবর্ত বাড়ির নং : n0115 বয়স : 34 লিঙ্গ : পুরুষ	WNM1470798 ফটো উপলব্ধ	224 নাম : রাঘব কৈবর্ত পিতার নাম: কালিপদ কৈবর্ত বাড়ির নং : n0115 বয়স : 56 লিঙ্গ : পুরুষ	GPP1343102 ফটো উপলব্ধ	225 নাম : অম্বিকা কৈবর্ত স্বামীর নাম: রাঘব কৈবর্ত বাড়ির নং : n0115 বয়স : 51 লিঙ্গ : মহিলা	GPP2382786 ফটো উপলব্ধ
226 নাম : পিঙ্কি ধর পিতার নাম: কেশব নাথ ধর বাড়ির নং : এন0035 বয়স : 23 লিঙ্গ : মহিলা	IAP2188043 ফটো উপলব্ধ	227 নাম : কাঞ্চন কৈবর্ত পিতার নাম: বাবু কৈবর্ত বাড়ির নং : n0116 বয়স : 66 লিঙ্গ : পুরুষ	WB/35/240/474272 ফটো উপলব্ধ	228 নাম : যমুনা কৈবর্ত স্বামীর নাম: নন্দলাল কৈবর্ত বাড়ির নং : n0189 বয়স : 61 লিঙ্গ : মহিলা	GPP2379972 ফটো উপলব্ধ
229 নাম : দ্রবলাল কৈবর্ত পিতার নাম: লেলু কৈবর্ত বাড়ির নং : n0098 বয়স : 81 লিঙ্গ : পুরুষ	WNM2534113 ফটো উপলব্ধ	230 নাম : ভবানী কৈবর্ত স্বামীর নাম: ধ্রুবলাল কৈবর্ত বাড়ির নং : n0098 বয়স : 56 লিঙ্গ : মহিলা	WB/35/240/474501 ফটো উপলব্ধ	231 নাম : রুম্মা কৈবর্ত স্বামীর নাম: সুশান্ত কৈবর্ত বাড়ির নং : N0098 বয়স : 27 লিঙ্গ : মহিলা	WNM2330561 ফটো উপলব্ধ
232 নাম : রঞ্জিত কৈবর্ত পিতার নাম: ধ্রুবলাল কৈবর্ত বাড়ির নং : n0098 বয়স : 33 লিঙ্গ : পুরুষ	WNM1564582 ফটো উপলব্ধ	233 নাম : পর্বতী কৈবর্ত স্বামীর নাম: শক্তিপদ কৈবর্ত বাড়ির নং : n0098 বয়স : 36 লিঙ্গ : মহিলা	WNM0785337 ফটো উপলব্ধ	234 নাম : শক্তিপদ কৈবর্ত পিতার নাম: ধ্রুবলাল কৈবর্ত বাড়ির নং : n0098 বয়স : 40 লিঙ্গ : পুরুষ	GPP2508307 ফটো উপলব্ধ
235 নাম : বর্না কৈবর্ত স্বামীর নাম: মিহির কৈবর্ত বাড়ির নং : n0098 বয়স : 51 লিঙ্গ : মহিলা	WB/35/240/474499 ফটো উপলব্ধ	236 নাম : মিহির কৈবর্ত পিতার নাম: লেলু কৈবর্ত বাড়ির নং : n0098 বয়স : 75 লিঙ্গ : পুরুষ	GPP0739524 ফটো উপলব্ধ	237 নাম : ধনঞ্জয় কৈবর্ত পিতার নাম: ধ্রুবলাল কৈবর্ত বাড়ির নং : n0098 বয়স : 30 লিঙ্গ : পুরুষ	WNM1784073 ফটো উপলব্ধ
238 নাম : সঞ্জয় কৈবর্ত পিতার নাম: ধ্রুবলাল কৈবর্ত বাড়ির নং : n0098 বয়স : 35 লিঙ্গ : পুরুষ	WNM1470665 ফটো উপলব্ধ	239 নাম : সুশান্ত কৈবর্ত পিতার নাম: ধ্রুবলাল কৈবর্ত বাড়ির নং : n0098 বয়স : 38 লিঙ্গ : পুরুষ	GPP2508315 ফটো উপলব্ধ	240 নাম : বানী বিষ্ণু দে স্বামীর নাম: তপন কুমার দে বাড়ির নং : n0187 বয়স : 57 লিঙ্গ : মহিলা	WB/35/240/474061 ফটো উপলব্ধ

বিধানসভা নির্বাচনক্ষেত্রের নং, নাম : 245-পাড়া
ভাগ নং, নাম : 1-পাড়া বোলবেড়্যা হইতে মনসামদির এবং ট্রান্সফর্মার হইতে সরস্বতী মেলা

241	WB/35/240/474383	ফটো উপলব্ধ	242	WNM2520419	ফটো উপলব্ধ	243	GPP2384378	ফটো উপলব্ধ
নাম : তপন কুমার দে পিতার নাম: সন্তোষ কুমার দে বাড়ির নং : n0187 বয়স : 66 লিঙ্গ : পুরুষ			নাম : দ্বিজপদ মাজী পিতার নাম: উপেন্দ্র মাজি বাড়ির নং : n0187 বয়স : 64 লিঙ্গ : পুরুষ			নাম : অভিজিৎ ব্যানার্জী পিতার নাম: অসিত ব্যানার্জী বাড়ির নং : n0187 বয়স : 41 লিঙ্গ : পুরুষ		
244	WB/35/240/474094	ফটো উপলব্ধ	245	WB/35/240/474432	ফটো উপলব্ধ	246	WNM1564590	ফটো উপলব্ধ
নাম : ইন্দ্রজিৎ গরুই পিতার নাম: যুধিষ্ঠির গরুই বাড়ির নং : n0187 বয়স : 55 লিঙ্গ : পুরুষ			নাম : বিশ্বনাথ গরুই পিতার নাম: যুধিষ্ঠির গরুই বাড়ির নং : n0187 বয়স : 56 লিঙ্গ : পুরুষ			নাম : রুকসানা খাতুন পিতার নাম: মহঃ সুলতান বাড়ির নং : n0018 বয়স : 32 লিঙ্গ : মহিলা		
247	GPP2384394	ফটো উপলব্ধ	248	GPP1240274	ফটো উপলব্ধ	249	GPP2384436	ফটো উপলব্ধ
নাম : সুলতান মহম্মদ পিতার নাম: করিম মহম্মদ বাড়ির নং : n0018 বয়স : 58 লিঙ্গ : পুরুষ			নাম : সায়রা খাতুন স্বামীর নাম: করিম মহম্মদ বাড়ির নং : n0018 বয়স : 85 লিঙ্গ : মহিলা			নাম : আলম আরা খাতুন স্বামীর নাম: মহম্মদ আকতার বাড়ির নং : n0018 বয়স : 40 লিঙ্গ : মহিলা		
250	GPP2687952	ফটো উপলব্ধ	251	GPP2384428	ফটো উপলব্ধ	252	WNM2549343	ফটো উপলব্ধ
নাম : নাগমা খাতুন স্বামীর নাম: সৈয়দ গাজু বাড়ির নং : n0182 বয়স : 39 লিঙ্গ : মহিলা			নাম : মহম্মদ আখতার পিতার নাম: মহম্মদ কোরিম বাড়ির নং : n0018 বয়স : 50 লিঙ্গ : পুরুষ			নাম : সুরত গরুই পিতার নাম: বিশ্বনাথ গরুই বাড়ির নং : নং 187 বয়স : 23 লিঙ্গ : পুরুষ		
253	WNM1663616	ফটো উপলব্ধ	254	WNM2304087	ফটো উপলব্ধ	255	WNM2304327	ফটো উপলব্ধ
নাম : রাজকুমার মাজী পিতার নাম: গৌতম মাজী বাড়ির নং : n0187 বয়স : 32 লিঙ্গ : পুরুষ			নাম : মহম্মদ তৌফিক পিতার নাম: মহম্মদ সুলতান বাড়ির নং : N001 বয়স : 26 লিঙ্গ : পুরুষ			নাম : সন্টু গরুই পিতার নাম: বিশ্বনাথ গরুই বাড়ির নং : N001 বয়স : 24 লিঙ্গ : পুরুষ		
256	WNM2040889	ফটো উপলব্ধ	257	WNM2601417	ফটো উপলব্ধ	258	WNM1470822	ফটো উপলব্ধ
নাম : বক্রেশ্বর গরুই পিতার নাম: আনন্দলাল গরুই বাড়ির নং : n0187 বয়স : 44 লিঙ্গ : পুরুষ			নাম : মহম্মদ সামি পিতার নাম: মহম্মদ আখতার বাড়ির নং : 01 বয়স : 21 লিঙ্গ : পুরুষ			নাম : রুশ্মা গরুই স্বামীর নাম: ইন্দ্রজিত গরুই বাড়ির নং : n0092 বয়স : 49 লিঙ্গ : মহিলা		
259	WNM1812288	ফটো উপলব্ধ	260	WNM1812304	ফটো উপলব্ধ	261	GPP1341338	ফটো উপলব্ধ
নাম : লক্ষী দে স্বামীর নাম: ভোলানাথ দে বাড়ির নং : n0092 বয়স : 32 লিঙ্গ : মহিলা			নাম : চন্দনা মোদক স্বামীর নাম: মলয় মোদক বাড়ির নং : n0092 বয়স : 33 লিঙ্গ : মহিলা			নাম : দিপালী গরুই স্বামীর নাম: বিশ্বনাথ গরুই বাড়ির নং : n0092 বয়স : 46 লিঙ্গ : মহিলা		
262	WNM1812312	ফটো উপলব্ধ	263	WB/35/240/474166	ফটো উপলব্ধ	264	WNM1784214	ফটো উপলব্ধ
নাম : সুমিতা গরুই স্বামীর নাম: প্রদীপ গরুই বাড়ির নং : n0092 বয়স : 33 লিঙ্গ : মহিলা			নাম : প্রদীপ গরুই পিতার নাম: যুধিষ্ঠির গরুই বাড়ির নং : n0092 বয়স : 50 লিঙ্গ : পুরুষ			নাম : সুধীর গরুই পিতার নাম: নকুল গরুই বাড়ির নং : n0164 বয়স : 38 লিঙ্গ : পুরুষ		
265	WNM0786277	ফটো উপলব্ধ	266	WB/35/240/474039	ফটো উপলব্ধ	267	GPP1245125	ফটো উপলব্ধ
নাম : বাসুদেব গরুই পিতার নাম: অনিল গরুই বাড়ির নং : n0093 বয়স : 37 লিঙ্গ : পুরুষ			নাম : যমুনা গরুইঃ স্বামীর নাম: অনিল গরুইঃ বাড়ির নং : n0093 বয়স : 51 লিঙ্গ : মহিলা			নাম : উত্তম কুমার দে পিতার নাম: ফটিকচন্দ্র দে বাড়ির নং : n0093 বয়স : 58 লিঙ্গ : পুরুষ		
268	WB/35/240/474410	ফটো উপলব্ধ	269	WB/35/240/474036	ফটো উপলব্ধ	270	WB/35/240/474117	ফটো উপলব্ধ
নাম : অনিল গরুই পিতার নাম: গোষ্ঠ গরুই বাড়ির নং : n0093 বয়স : 59 লিঙ্গ : পুরুষ			নাম : গীতা গরুইঃ স্বামীর নাম: হারাধন গরুইঃ বাড়ির নং : n0093 বয়স : 67 লিঙ্গ : মহিলা			নাম : হারাধন গরুইঃ পিতার নাম: গোষ্ঠ গরুইঃ বাড়ির নং : n0093 বয়স : 76 লিঙ্গ : পুরুষ		

বিধানসভা নির্বাচনক্ষেত্রের নং, নাম : 245-পাড়া
ভাগ নং, নাম : 1-পাড়া বোলবেড়্যা হইতে মনসামন্দির এবং ট্রান্সফর্মার হইতে সরস্বতী মেলা

271 নাম : দিনেশ গাঁরাই পিতার নাম: গয়ানাথ গাঁরাই বাড়ির নং : n0114 বয়স : 30 লিঙ্গ : পুরুষ	WNM1784222 ফটো উপলব্ধ	272 নাম : সোমনাথ গাঁরাই পিতার নাম: গয়ানাথ গাঁরাই বাড়ির নং : n0114 বয়স : 33 লিঙ্গ : পুরুষ	WNM1564608 ফটো উপলব্ধ	273 নাম : কম্পনা গাঁরাই স্বামীর নাম: ষষ্ঠীপদ গাঁরাই বাড়ির নং : n0114 বয়স : 40 লিঙ্গ : মহিলা	GPP2508323 ফটো উপলব্ধ
274 নাম : গয়ানাথ গাঁরাই পিতার নাম: সহদেব গাঁরাই বাড়ির নং : n0114 বয়স : 60 লিঙ্গ : পুরুষ	WNM2624591 ফটো উপলব্ধ	275 নাম : বালিকা গাঁরাই স্বামীর নাম: সহদেব গাঁরাই বাড়ির নং : n0114 বয়স : 66 লিঙ্গ : মহিলা	WB/35/240/474279 ফটো উপলব্ধ	276 নাম : মমতা গাঁরাই স্বামীর নাম: সুধীর গাঁরাই বাড়ির নং : n0113 বয়স : 37 লিঙ্গ : মহিলা	WNM1470814 ফটো উপলব্ধ
277 নাম : কবিতা গাঁরাই স্বামীর নাম: ফকির গাঁরাই বাড়ির নং : n0113 বয়স : 44 লিঙ্গ : মহিলা	GPP1339951 ফটো উপলব্ধ	278 নাম : ফকির গাঁরাই পিতার নাম: নকুল গাঁরাই বাড়ির নং : n0113 বয়স : 46 লিঙ্গ : পুরুষ	GPP1339969 ফটো উপলব্ধ	279 নাম : সুভদ্রা গাঁরাই স্বামীর নাম: নকুল গাঁরাই বাড়ির নং : n0113 বয়স : 61 লিঙ্গ : মহিলা	WB/35/240/474440 ফটো উপলব্ধ
280 নাম : মঞ্জু গাঁরাই স্বামীর নাম: গয়ানাথ গাঁরাই বাড়ির নং : n0114 বয়স : 50 লিঙ্গ : মহিলা	GPP1243229 ফটো উপলব্ধ	281 নাম : জয়দেব গাঁরাই পিতার নাম: অনিল চন্দ্র গাঁরাই বাড়ির নং : n0093 বয়স : 37 লিঙ্গ : পুরুষ	WNM0786269 ফটো উপলব্ধ	282 নাম : ষষ্ঠীপদ গাঁরাই পিতার নাম: সহদেব গাঁরাই বাড়ির নং : n0114 বয়স : 48 লিঙ্গ : পুরুষ	WNM2604395 ফটো উপলব্ধ
283 নাম : শিখা গাঁরাই পিতার নাম: হারাধন গাঁরাই বাড়ির নং : 00 বয়স : 27 লিঙ্গ : মহিলা	WNM2626323 ফটো উপলব্ধ	284 নাম : রিঙ্কি দে পিতার নাম: উত্তম কুমার দে বাড়ির নং : নং 93 বয়স : 23 লিঙ্গ : মহিলা	WNM2417962 ফটো উপলব্ধ	285 নাম : সোনা মনি গাঁরাই পিতার নাম: ফকির গাঁরাই বাড়ির নং : নং 113 বয়স : 22 লিঙ্গ : মহিলা	WNM2574119 ফটো উপলব্ধ
286 নাম : চম্পা চন্দ্র(রায়) স্বামীর নাম: যজ্ঞেশ্বর চন্দ্র বাড়ির নং : n0163 বয়স : 53 লিঙ্গ : মহিলা	WNM1564376 ফটো উপলব্ধ	287 নাম : যজ্ঞেশ্বর চন্দ্র পিতার নাম: দ্বিজপদ চন্দ্র বাড়ির নং : n0163 বয়স : 59 লিঙ্গ : পুরুষ	GPP1341726 ফটো উপলব্ধ	288 নাম : দ্বিজপদ চন্দ্র পিতার নাম: শ্যামাপদ চন্দ্র বাড়ির নং : n0160 বয়স : 86 লিঙ্গ : পুরুষ	GPP2637239 ফটো উপলব্ধ
289 নাম : বিশ্বনাথ চন্দ্র পিতার নাম: দ্বিজপদ চন্দ্র বাড়ির নং : N0160 বয়স : 55 লিঙ্গ : পুরুষ	WB/35/240/468107 ফটো উপলব্ধ	290 নাম : রুমা চন্দ্র(মুদি) স্বামীর নাম: মহেশ্বর চন্দ্র বাড়ির নং : N0162 বয়স : 35 লিঙ্গ : মহিলা	WNM1339779 ফটো উপলব্ধ	291 নাম : মহেশ্বর চন্দ্র পিতার নাম: দ্বিজপদ চন্দ্র বাড়ির নং : n0162 বয়স : 50 লিঙ্গ : পুরুষ	WNM2349918 ফটো উপলব্ধ
292 নাম : অনুপম চন্দ্র পিতার নাম: যজ্ঞেশ্বর চন্দ্র বাড়ির নং : নং 72 বয়স : 21 লিঙ্গ : পুরুষ	WNM2568939 ফটো উপলব্ধ	293 নাম : হেনাবালা চন্দ্র (মুদি) স্বামীর নাম: বিশ্বনাথ চন্দ্র বাড়ির নং : N0160 বয়স : 41 লিঙ্গ : মহিলা	GPP2720092 ফটো উপলব্ধ	294 নাম : সুরজিৎ চন্দ্র পিতার নাম: বিশ্বনাথ চন্দ্র বাড়ির নং : এন0160 বয়স : 20 লিঙ্গ : পুরুষ	WNM2671436 ফটো উপলব্ধ
295 নাম : প্রিয়া চন্দ্র সেন স্বামীর নাম: প্রদীপ সেন বাড়ির নং : নং 0061 বয়স : 24 লিঙ্গ : মহিলা	WNM2485449 ফটো উপলব্ধ	296 নাম : প্রতিমা দে স্বামীর নাম: উত্তম দে বাড়ির নং : n0009 বয়স : 52 লিঙ্গ : মহিলা	WNM2343929 ফটো উপলব্ধ	297 নাম : মধুসূদন দে পিতার নাম: দিবাকর দে বাড়ির নং : n0031 বয়স : 30 লিঙ্গ : পুরুষ	WNM1814276 ফটো উপলব্ধ
298 নাম : মিনতী দে স্বামীর নাম: দিবাকর দে বাড়ির নং : n0031 বয়স : 55 লিঙ্গ : মহিলা	GPP2777183 ফটো উপলব্ধ	299 নাম : দিবাকর দে পিতার নাম: বংশীধর দে বাড়ির নং : n0031 বয়স : 60 লিঙ্গ : পুরুষ	WNM2274850 ফটো উপলব্ধ	300 নাম : মঙ্গল দে পিতার নাম: বিবেক দে বাড়ির নং : এন0050 বয়স : 25 লিঙ্গ : পুরুষ	WNM2131647 ফটো উপলব্ধ

বিধানসভা নির্বাচনক্ষেত্রের নং, নাম : 245-পাড়া
ভাগ নং, নাম : 1-পাড়া বোলবেড়্যা হইতে মনসামন্দির এবং ট্রান্সফর্মার হইতে সরস্বতী মেলা

301 নাম : অনন্ত দে পিতার নাম: বৈদ্যনাথ দে বাড়ির নং : n0056 বয়স : 39 লিঙ্গ : পুরুষ	GPP2777308 ফটো উপলব্ধ	302 নাম : তুলিকা দে স্বামীর নাম: অনন্ত দে বাড়ির নং : n0056 বয়স : 38 লিঙ্গ : মহিলা	WNM1783935 ফটো উপলব্ধ	303 নাম : সোমনাথ দে পিতার নাম: অরুণ কুমার দে বাড়ির নং : n0057 বয়স : 54 লিঙ্গ : পুরুষ	WB/35/240/474324 ফটো উপলব্ধ
304 নাম : প্রশান্ত কুমার দে পিতার নাম: অরুণ কুমার দে বাড়ির নং : n0057 বয়স : 51 লিঙ্গ : পুরুষ	WB/35/240/474050 ফটো উপলব্ধ	305 নাম : শুনতি দে স্বামীর নাম: গোবর্দ্ধন দে বাড়ির নং : n0058 বয়স : 81 লিঙ্গ : মহিলা	WB/35/240/474330 ফটো উপলব্ধ	306 নাম : নিরাপদ দে পিতার নাম: গোবর্দ্ধন দে বাড়ির নং : n0058 বয়স : 61 লিঙ্গ : পুরুষ	WB/35/240/474105 ফটো উপলব্ধ
307 নাম : মৃত্যুঞ্জয় দে পিতার নাম: নিরাপদ দে বাড়ির নং : n0058 বয়স : 35 লিঙ্গ : পুরুষ	WNM1341007 ফটো উপলব্ধ	308 নাম : পদ্মা দে স্বামীর নাম: নীরাপদ দে বাড়ির নং : n0058 বয়স : 55 লিঙ্গ : মহিলা	WB/35/240/474328 ফটো উপলব্ধ	309 নাম : মঞ্জু দে স্বামীর নাম: সঞ্জিতকুমার দে বাড়ির নং : n0058 বয়স : 48 লিঙ্গ : মহিলা	GPP2383289 ফটো উপলব্ধ
310 নাম : মোহন দে পিতার নাম: সঞ্জিত কুমার দে বাড়ির নং : n0058 বয়স : 29 লিঙ্গ : পুরুষ	WNM1870963 ফটো উপলব্ধ	311 নাম : উজ্জ্বল দে পিতার নাম: তারাপদ দে বাড়ির নং : n0059 বয়স : 29 লিঙ্গ : পুরুষ	WNM1870948 ফটো উপলব্ধ	312 নাম : শক্তিপদ দে পিতার নাম: মহাদেব দে বাড়ির নং : n0059 বয়স : 56 লিঙ্গ : পুরুষ	WNM0787010 ফটো উপলব্ধ
313 নাম : রেবা দে স্বামীর নাম: শক্তিপদ দে বাড়ির নং : n0059 বয়স : 51 লিঙ্গ : মহিলা	WNM0787028 ফটো উপলব্ধ	314 নাম : কাকোলী দে পিতার নাম: শক্তিপদ দে বাড়ির নং : n0059 বয়স : 29 লিঙ্গ : মহিলা	WNM1871052 ফটো উপলব্ধ	315 নাম : তারাপদ দে পিতার নাম: ভিষ্কার দে বাড়ির নং : n0075 বয়স : 55 লিঙ্গ : পুরুষ	WB/35/240/474401 ফটো উপলব্ধ
316 নাম : ষাঠুবালা দে স্বামীর নাম: শম্ভুনাথ দে বাড়ির নং : n0076 বয়স : 71 লিঙ্গ : মহিলা	WB/35/240/474099 ফটো উপলব্ধ	317 নাম : বিপদরারন দে পিতার নাম: শম্ভুনাথ দে বাড়ির নং : n0076 বয়স : 56 লিঙ্গ : পুরুষ	WB/35/240/474362 ফটো উপলব্ধ	318 নাম : বিশ্বনাথ দে পিতার নাম: শম্ভুনাথ দে বাড়ির নং : n0076 বয়স : 55 লিঙ্গ : পুরুষ	WNM2619674 ফটো উপলব্ধ
319 নাম : কবিতা দে স্বামীর নাম: বিশ্বনাথ দে বাড়ির নং : n0076 বয়স : 46 লিঙ্গ : মহিলা	GPP2383453 ফটো উপলব্ধ	320 নাম : দেবদাস দে পিতার নাম: গদাধর দে বাড়ির নং : n0156 বয়স : 50 লিঙ্গ : পুরুষ	GPP2383065 ফটো উপলব্ধ	321 নাম : চিত্তা দে স্বামীর নাম: দেবদাস দে বাড়ির নং : n0156 বয়স : 46 লিঙ্গ : মহিলা	GPP2383073 ফটো উপলব্ধ
322 নাম : পুনির্মা দে স্বামীর নাম: ভৈরব দে বাড়ির নং : n0030 বয়স : 66 লিঙ্গ : মহিলা	GPP1240761 ফটো উপলব্ধ	323 নাম : পরেশ দে পিতার নাম: ভৈরব দে বাড়ির নং : n0030 বয়স : 40 লিঙ্গ : পুরুষ	WNM1783893 ফটো উপলব্ধ	324 নাম : আন্বা দে স্বামীর নাম: পরেশ দে বাড়ির নং : n0030 বয়স : 41 লিঙ্গ : মহিলা	GPP2383446 ফটো উপলব্ধ
325 নাম : গুরেশ দে পিতার নাম: ভৈরব দে বাড়ির নং : n0030 বয়স : 38 লিঙ্গ : পুরুষ	WNM1783901 ফটো উপলব্ধ	326 নাম : চিন্তামনি দে স্বামীর নাম: সুরেশ দে বাড়ির নং : n0030 বয়স : 33 লিঙ্গ : মহিলা	WNM1783950 ফটো উপলব্ধ	327 নাম : গুণধর দে পিতার নাম: বংশী দে বাড়ির নং : n0031 বয়স : 53 লিঙ্গ : পুরুষ	WB/35/240/474152 ফটো উপলব্ধ
328 নাম : রীতা দে স্বামীর নাম: গুণধর দে বাড়ির নং : n0031 বয়স : 49 লিঙ্গ : মহিলা	GPP2383297 ফটো উপলব্ধ	329 নাম : বাসুদেব দে পিতার নাম: কুস্তপদ দে বাড়ির নং : n0032 বয়স : 53 লিঙ্গ : পুরুষ	WB/35/240/474081 ফটো উপলব্ধ	330 নাম : শকুন্তলা দে স্বামীর নাম: মহাদেব দে বাড়ির নং : n0033 বয়স : 42 লিঙ্গ : মহিলা	GPP1983485 ফটো উপলব্ধ

বিধানসভা নির্বাচনক্ষেত্রের নং, নাম : 245-পাড়া
ভাগ নং, নাম : 1-পাড়া বোলবেড়্যা হইতে মনসামন্দির এবং ট্রান্সফর্মার হইতে সরস্বতী মেলা

331	WB/35/240/474318	ফটো উপলব্ধ	332	GPP1982982	ফটো উপলব্ধ	333	GPP2383115	ফটো উপলব্ধ
নাম : অক্ষয় দে স্বামীর নাম: শঙ্কর দে বাড়ির নং : n0034 বয়স : 76 লিঙ্গ : মহিলা			নাম : মঞ্জু দে স্বামীর নাম: উত্তম দে বাড়ির নং : n0034 বয়স : 52 লিঙ্গ : মহিলা			নাম : অমৃত দে পিতার নাম: শঙ্কর দে বাড়ির নং : n0034 বয়স : 49 লিঙ্গ : পুরুষ		
334	WB/35/240/474142	ফটো উপলব্ধ	335	WNM1470905	ফটো উপলব্ধ	336	GPP1241942	ফটো উপলব্ধ
নাম : রামপদ দে পিতার নাম: হরিপদ দে বাড়ির নং : n0035 বয়স : 73 লিঙ্গ : পুরুষ			নাম : সোমনাথ দে পিতার নাম: রামপদ দে বাড়ির নং : n0035 বয়স : 41 লিঙ্গ : পুরুষ			নাম : দীনেশ কুমার দে পিতার নাম: দুর্গাদাস দে বাড়ির নং : n0036 বয়স : 45 লিঙ্গ : পুরুষ		
337	WNM1663806	ফটো উপলব্ধ	338	GPP2508380	ফটো উপলব্ধ	339	GPP2777258	ফটো উপলব্ধ
নাম : পূর্ণিমা দে স্বামীর নাম: দীনেশ কুমার দে বাড়ির নং : n0036 বয়স : 34 লিঙ্গ : মহিলা			নাম : পূর্ণচন্দ্র দে পিতার নাম: দুর্গাদাস দে বাড়ির নং : n0036 বয়স : 40 লিঙ্গ : পুরুষ			নাম : মদনমোহন দে পিতার নাম: দুর্গাদাস দে বাড়ির নং : n0036 বয়স : 37 লিঙ্গ : পুরুষ		
340	GPP2638583	ফটো উপলব্ধ	341	WNM1564681	ফটো উপলব্ধ	342	GPP2720217	ফটো উপলব্ধ
নাম : প্রবোধ কুমার দে পিতার নাম: গদাধর দে বাড়ির নং : n0156 বয়স : 39 লিঙ্গ : পুরুষ			নাম : বেবী কুমারী দে স্বামীর নাম: শিব কুমার দে বাড়ির নং : n0156 বয়স : 32 লিঙ্গ : মহিলা			নাম : স্বপ্না দে স্বামীর নাম: প্রবোধ কুমার দে বাড়ির নং : n0156 বয়স : 42 লিঙ্গ : মহিলা		
343	GPP2720225	ফটো উপলব্ধ	344	WNM1812403	ফটো উপলব্ধ	345	GPP1245075	ফটো উপলব্ধ
নাম : কৃষ্ণা দে স্বামীর নাম: সুবোধ কুমার দে বাড়ির নং : n0156 বয়স : 42 লিঙ্গ : মহিলা			নাম : মঙ্গল দে পিতার নাম: উত্তম দে বাড়ির নং : n0185 বয়স : 31 লিঙ্গ : পুরুষ			নাম : মায়াবতী দে স্বামীর নাম: ফটিকচন্দ্র দে বাড়ির নং : n0047 বয়স : 77 লিঙ্গ : মহিলা		
346	WNM1564715	ফটো উপলব্ধ	347	WNM1564749	ফটো উপলব্ধ	348	WNM1663756	ফটো উপলব্ধ
নাম : তাপস দে পিতার নাম: নিমাই চন্দ্র দে বাড়ির নং : n0046 বয়স : 33 লিঙ্গ : পুরুষ			নাম : রেখা দে স্বামীর নাম: তাপস দে বাড়ির নং : n0046 বয়স : 34 লিঙ্গ : মহিলা			নাম : অর্জুন দে পিতার নাম: মধুসূদন দে বাড়ির নং : n0046 বয়স : 38 লিঙ্গ : পুরুষ		
349	WNM1564533	ফটো উপলব্ধ	350	WNM1470871	ফটো উপলব্ধ	351	GPP2508364	ফটো উপলব্ধ
নাম : লক্ষীকান্ত দে পিতার নাম: উত্তম দে বাড়ির নং : n0029 বয়স : 32 লিঙ্গ : পুরুষ			নাম : শান্তি দে স্বামীর নাম: হেমন্ত কুমার দে বাড়ির নং : n0029 বয়স : 38 লিঙ্গ : মহিলা			নাম : হেমন্ত কুমার দে পিতার নাম: বৈদ্যনাথ দে বাড়ির নং : n0029 বয়স : 39 লিঙ্গ : পুরুষ		
352	WNM1470863	ফটো উপলব্ধ	353	WB/35/240/474048	ফটো উপলব্ধ	354	WNM1471796	ফটো উপলব্ধ
নাম : রেবতী দে স্বামীর নাম: বৈদ্যনাথ দে বাড়ির নং : n0029 বয়স : 61 লিঙ্গ : মহিলা			নাম : কম্পনা দে স্বামীর নাম: অনিল চন্দ্র দে বাড়ির নং : n0029 বয়স : 63 লিঙ্গ : মহিলা			নাম : বিপ্লব দে পিতার নাম: রঞ্জিত দে বাড়ির নং : n0054 বয়স : 34 লিঙ্গ : পুরুষ		
355	WB/35/240/474159	ফটো উপলব্ধ	356	GPP1982867	ফটো উপলব্ধ	357	WB/35/240/474151	ফটো উপলব্ধ
নাম : ধীরেন দে পিতার নাম: সুধীর কুমার দে বাড়ির নং : n0054 বয়স : 49 লিঙ্গ : পুরুষ			নাম : নিরঞ্জিত কুমার দে পিতার নাম: সুধীর কুমার দে বাড়ির নং : n0054 বয়স : 50 লিঙ্গ : পুরুষ			নাম : অজিত কুমার দে পিতার নাম: সুধীর কুমার দে বাড়ির নং : n0054 বয়স : 56 লিঙ্গ : পুরুষ		
358	WNM1870955	ফটো উপলব্ধ	359	GPP1982859	ফটো উপলব্ধ	360	GPP0740290	ফটো উপলব্ধ
নাম : শুভম দে পিতার নাম: রঞ্জিত কুমার দে বাড়ির নং : n0054 বয়স : 29 লিঙ্গ : পুরুষ			নাম : সন্ধ্যা দে স্বামীর নাম: রঞ্জিত কুমার দে বাড়ির নং : n0054 বয়স : 56 লিঙ্গ : মহিলা			নাম : রঞ্জিত কুমার দে পিতার নাম: সুধীর কুমার দে বাড়ির নং : n0054 বয়স : 63 লিঙ্গ : পুরুষ		

বিধানসভা নির্বাচনক্ষেত্রের নং, নাম : 245-পাড়া
ভাগ নং, নাম : 1-পাড়া বোলবেড়্যা হইতে মনসামন্দির এবং ট্রান্সফর্মার হইতে সরস্বতী মেলা

361 নাম : বিভাস দে পিতার নাম: মাধব চন্দ্র দে বাড়ির নং : n0052 বয়স : 30 লিঙ্গ : পুরুষ	WNM1783836 ফটো উপলব্ধ	362 নাম : অভিষেক দে পিতার নাম: নিতাই চন্দ্র দে বাড়ির নং : n0051 বয়স : 36 লিঙ্গ : পুরুষ	WNM0992180 ফটো উপলব্ধ	363 নাম : অর্চনা দে স্বামীর নাম: চিত্তরঞ্জন দে বাড়ির নং : n0051 বয়স : 52 লিঙ্গ : মহিলা	GPP2383339 ফটো উপলব্ধ
364 নাম : উষারানী দে স্বামীর নাম: নিতাইচন্দ্র দে বাড়ির নং : n0051 বয়স : 53 লিঙ্গ : মহিলা	WB/35/240/474160 ফটো উপলব্ধ	365 নাম : নিতাইচন্দ্র দে পিতার নাম: বঙ্কিমচন্দ্র দে বাড়ির নং : n0051 বয়স : 55 লিঙ্গ : পুরুষ	WB/35/240/474161 ফটো উপলব্ধ	366 নাম : মালতী দে স্বামীর নাম: বঙ্কিমচন্দ্র দে বাড়ির নং : n0051 বয়স : 76 লিঙ্গ : মহিলা	GPP1239615 ফটো উপলব্ধ
367 নাম : আন্না দে স্বামীর নাম: অজয় দে বাড়ির নং : n0050 বয়স : 43 লিঙ্গ : মহিলা	WNM1564517 ফটো উপলব্ধ	368 নাম : সুলেখা দে স্বামীর নাম: উত্তম দে বাড়ির নং : n0047 বয়স : 56 লিঙ্গ : মহিলা	GPP1245083 ফটো উপলব্ধ	369 নাম : অজয় দে পিতার নাম: ফটিকচন্দ্র দে বাড়ির নং : n0047 বয়স : 52 লিঙ্গ : পুরুষ	GPP1245414 ফটো উপলব্ধ
370 নাম : বৈদ্যনাথ দে পিতার নাম: মদনচন্দ্র দে বাড়ির নং : n0029 বয়স : 66 লিঙ্গ : পুরুষ	WB/35/240/474379 ফটো উপলব্ধ	371 নাম : অনিতা দে স্বামীর নাম: দুলাল চন্দ্র দে বাড়ির নং : n0028 বয়স : 42 লিঙ্গ : মহিলা	GPP2383396 ফটো উপলব্ধ	372 নাম : দুলালচন্দ্র দে পিতার নাম: লালমোহন দে বাড়ির নং : n0028 বয়স : 51 লিঙ্গ : পুরুষ	WNM2693802 ফটো উপলব্ধ
373 নাম : বঙ্কিম দে পিতার নাম: মগারাম দে বাড়ির নং : n0027 বয়স : 49 লিঙ্গ : পুরুষ	WB/35/240/474491 ফটো উপলব্ধ	374 নাম : সন্ধ্যা দে পিতার নাম: মগারাম দে বাড়ির নং : n0027 বয়স : 56 লিঙ্গ : মহিলা	WB/35/240/474448 ফটো উপলব্ধ	375 নাম : মীরা দে স্বামীর নাম: বৈদ্যনাথ দে বাড়ির নং : n0027 বয়স : 65 লিঙ্গ : মহিলা	GPP2383479 ফটো উপলব্ধ
376 নাম : বৈদ্যনাথ দে পিতার নাম: মগারাম দে বাড়ির নং : n0027 বয়স : 61 লিঙ্গ : পুরুষ	GPP2383461 ফটো উপলব্ধ	377 নাম : চম্পা দে স্বামীর নাম: অজয় দে বাড়ির নং : n0026 বয়স : 37 লিঙ্গ : মহিলা	WNM1783869 ফটো উপলব্ধ	378 নাম : অজয়কুমার দে পিতার নাম: পূর্ণচন্দ্র দে বাড়ির নং : n0026 বয়স : 49 লিঙ্গ : পুরুষ	WB/35/240/474043 ফটো উপলব্ধ
379 নাম : গৌরী দে স্বামীর নাম: পূর্ণচন্দ্র দে বাড়ির নং : n0026 বয়স : 69 লিঙ্গ : মহিলা	WB/35/240/474266 ফটো উপলব্ধ	380 নাম : মামনি দে স্বামীর নাম: লক্ষীকান্ত দে বাড়ির নং : n0025 বয়স : 32 লিঙ্গ : মহিলা	WNM1812379 ফটো উপলব্ধ	381 নাম : লক্ষীকান্ত দে পিতার নাম: কমলা কান্ত দে বাড়ির নং : n0025 বয়স : 40 লিঙ্গ : পুরুষ	GPP2383149 ফটো উপলব্ধ
382 নাম : সুনিতা কুমারী দে স্বামীর নাম: শ্যামল দে বাড়ির নং : n0025 বয়স : 33 লিঙ্গ : মহিলা	WNM1663640 ফটো উপলব্ধ	383 নাম : শ্যামল দে পিতার নাম: কমলা কান্ত দে বাড়ির নং : n0025 বয়স : 45 লিঙ্গ : পুরুষ	GPP1240753 ফটো উপলব্ধ	384 নাম : জ্যোৎস্না পাল (দে) স্বামীর নাম: জয়দেব দে বাড়ির নং : n0025 বয়স : 44 লিঙ্গ : মহিলা	GPP2720274 ফটো উপলব্ধ
385 নাম : জয়দেব দে পিতার নাম: কমলাকান্ত দে বাড়ির নং : n0025 বয়স : 51 লিঙ্গ : পুরুষ	WB/35/240/474077 ফটো উপলব্ধ	386 নাম : স্বপন কুমার দে পিতার নাম: সুনীল কুমার দে বাড়ির নং : n0024 বয়স : 43 লিঙ্গ : পুরুষ	GPP1340272 ফটো উপলব্ধ	387 নাম : মায়ারানী দে স্বামীর নাম: সুনীল কুমার দে বাড়ির নং : n0024 বয়স : 59 লিঙ্গ : মহিলা	WB/35/240/474052 ফটো উপলব্ধ
388 নাম : জীবন দে পিতার নাম: হারাধন দে বাড়ির নং : n0023 বয়স : 35 লিঙ্গ : পুরুষ	WNM1471739 ফটো উপলব্ধ	389 নাম : সন্ধ্যা দে স্বামীর নাম: হারাধন দে বাড়ির নং : n0023 বয়স : 59 লিঙ্গ : মহিলা	WB/35/240/474221 ফটো উপলব্ধ	390 নাম : পলাশী দে স্বামীর নাম: পূর্ণচন্দ্র দে বাড়ির নং : n0023 বয়স : 50 লিঙ্গ : মহিলা	GPP1246602 ফটো উপলব্ধ

বিধানসভা নির্বাচনক্ষেত্রের নং, নাম : 245-পাড়া
ভাগ নং, নাম : 1-পাড়া বোলবেড়া হইতে মনসামদির এবং ট্রান্সফর্মার হইতে সরস্বতী মেলা

391 নাম : পুরনচন্দ্র দে পিতার নাম: বিনোদ দে বাড়ির নং : n0023 বয়স : 58 লিঙ্গ : পুরুষ	WB/35/240/474336	ফটো উপলব্ধ	392 নাম : কাজল দে পিতার নাম: অনিল চন্দ্র দে বাড়ির নং : n0023 বয়স : 33 লিঙ্গ : পুরুষ	WNM1471804	ফটো উপলব্ধ	393 নাম : উজ্জ্বল দে পিতার নাম: অনিল চন্দ্র দে বাড়ির নং : n0023 বয়স : 33 লিঙ্গ : পুরুষ	WNM1471788	ফটো উপলব্ধ
394 নাম : রাজেশ কুমার দে পিতার নাম: বিনোদ দে বাড়ির নং : n0023 বয়স : 37 লিঙ্গ : পুরুষ	GPP2719771	ফটো উপলব্ধ	395 নাম : অশোক কুমার দে পিতার নাম: মধুসূদন দে বাড়ির নং : n0046 বয়স : 44 লিঙ্গ : পুরুষ	GPP1983337	ফটো উপলব্ধ	396 নাম : সপ্না দে স্বামীর নাম: নিমাই দে বাড়ির নং : n0046 বয়স : 54 লিঙ্গ : মহিলা	WB/35/240/474188	ফটো উপলব্ধ
397 নাম : পারুলবালা দে স্বামীর নাম: মধুসূদন দে বাড়ির নং : n0046 বয়স : 86 লিঙ্গ : মহিলা	GPP1983303	ফটো উপলব্ধ	398 নাম : ববিতা দে স্বামীর নাম: কাঞ্চন দে বাড়ির নং : n0045 বয়স : 43 লিঙ্গ : মহিলা	WNM1783877	ফটো উপলব্ধ	399 নাম : আলপনা দে স্বামীর নাম: সাধন দে বাড়ির নং : n0045 বয়স : 49 লিঙ্গ : মহিলা	WB/35/240/474175	ফটো উপলব্ধ
400 নাম : চম্পা দে স্বামীর নাম: বাসুদেব দে বাড়ির নং : n0045 বয়স : 38 লিঙ্গ : মহিলা	GPP2777159	ফটো উপলব্ধ	401 নাম : দ্রৌপদী দে স্বামীর নাম: নারান দে বাড়ির নং : n0045 বয়স : 53 লিঙ্গ : মহিলা	WB/35/240/474215	ফটো উপলব্ধ	402 নাম : ধনঞ্জয় দে পিতার নাম: দিলীপ কুমার দে বাড়ির নং : n0044 বয়স : 33 লিঙ্গ : পুরুষ	WNM1783968	ফটো উপলব্ধ
403 নাম : শকুন্তলা দে স্বামীর নাম: বিবেক দে বাড়ির নং : n0050 বয়স : 59 লিঙ্গ : মহিলা	WB/35/240/474132	ফটো উপলব্ধ	404 নাম : সুকুমার দে পিতার নাম: হারাধন দে বাড়ির নং : n0050 বয়স : 49 লিঙ্গ : পুরুষ	WB/35/240/474150	ফটো উপলব্ধ	405 নাম : অজয়কুমার দে পিতার নাম: হারাধন দে বাড়ির নং : n0050 বয়স : 53 লিঙ্গ : পুরুষ	GPP2383107	ফটো উপলব্ধ
406 নাম : আন্না দে স্বামীর নাম: অশোক দে বাড়ির নং : n0050 বয়স : 51 লিঙ্গ : মহিলা	WB/35/240/474131	ফটো উপলব্ধ	407 নাম : সুবর্ণা দে স্বামীর নাম: রঞ্জিত দে বাড়ির নং : n0049 বয়স : 44 লিঙ্গ : মহিলা	WNM1783844	ফটো উপলব্ধ	408 নাম : রঞ্জিত দে পিতার নাম: সুবোধ দে বাড়ির নং : n0049 বয়স : 47 লিঙ্গ : পুরুষ	GPP2383180	ফটো উপলব্ধ
409 নাম : ছায়া দে স্বামীর নাম: সঞ্জিত দে বাড়ির নং : n0049 বয়স : 49 লিঙ্গ : মহিলা	GPP1983097	ফটো উপলব্ধ	410 নাম : সঞ্জীত দে পিতার নাম: সুবোধ দে বাড়ির নং : n0049 বয়স : 50 লিঙ্গ : পুরুষ	WNM1470939	ফটো উপলব্ধ	411 নাম : বুনাই দে স্বামীর নাম: বাবন দে বাড়ির নং : n0048 বয়স : 42 লিঙ্গ : মহিলা	GPP1983394	ফটো উপলব্ধ
412 নাম : বাবনচন্দ্র দে পিতার নাম: রাখহরি দে বাড়ির নং : n0048 বয়স : 49 লিঙ্গ : পুরুষ	WB/35/240/474457	ফটো উপলব্ধ	413 নাম : অমরজিৎ দে পিতার নাম: বিকাশ দে বাড়ির নং : n0048 বয়স : 30 লিঙ্গ : পুরুষ	WNM1871078	ফটো উপলব্ধ	414 নাম : রেবতী দে স্বামীর নাম: বিকাশ দে বাড়ির নং : n0048 বয়স : 50 লিঙ্গ : মহিলা	GPP1983386	ফটো উপলব্ধ
415 নাম : বিকাশ দে পিতার নাম: রাখহরি দে বাড়ির নং : n0048 বয়স : 58 লিঙ্গ : পুরুষ	GPP1983378	ফটো উপলব্ধ	416 নাম : তরুলবালা দে স্বামীর নাম: রাখহরি দে বাড়ির নং : n0048 বয়স : 81 লিঙ্গ : মহিলা	WB/35/240/474456	ফটো উপলব্ধ	417 নাম : রাজু দে পিতার নাম: মাগারাম দে বাড়ির নং : n0036 বয়স : 44 লিঙ্গ : পুরুষ	WNM1564525	ফটো উপলব্ধ
418 নাম : জ্যাংলা দে স্বামীর নাম: নরেন্দ্রনাথ দে বাড়ির নং : n0037 বয়স : 61 লিঙ্গ : মহিলা	WB/35/240/474392	ফটো উপলব্ধ	419 নাম : বন্দনা দে স্বামীর নাম: সুবল দে বাড়ির নং : n0037 বয়স : 30 লিঙ্গ : মহিলা	WNM1812338	ফটো উপলব্ধ	420 নাম : জগন্নাথ দে পিতার নাম: নরেন্দ্রনাথ দে বাড়ির নং : n0037 বয়স : 45 লিঙ্গ : পুরুষ	GPP1246206	ফটো উপলব্ধ

বিধানসভা নির্বাচনক্ষেত্রের নং, নাম : 245-পাড়া
ভাগ নং, নাম : 1-পাড়া বোলবেড়্যা হইতে মনসামন্দির এবং ট্রান্সফর্মার হইতে সরস্বতী মেলা

421	GPP1983352	ফটো উপলব্ধ	422	GPP2383511	ফটো উপলব্ধ	423	GPP2383529	ফটো উপলব্ধ
নাম : ভোলানাথ দে পিতার নাম : নরেন্দ্রনাথ দে বাড়ির নং : n0037 বয়স : 42 লিঙ্গ : পুরুষ			নাম : শ্যাম দে স্বামীর নাম : ভৈরব দে বাড়ির নং : n0038 বয়স : 71 লিঙ্গ : মহিলা			নাম : উত্তম দে পিতার নাম : ভৈরব দে বাড়ির নং : n0038 বয়স : 53 লিঙ্গ : পুরুষ		
424	WNM1470913	ফটো উপলব্ধ	425	GPP1240969	ফটো উপলব্ধ	426	WNM1564541	ফটো উপলব্ধ
নাম : সীতা দে(দত্ত) স্বামীর নাম : উত্তম দে বাড়ির নং : n0038 বয়স : 51 লিঙ্গ : মহিলা			নাম : উদ্ধব দে পিতার নাম : ভৈরব দে বাড়ির নং : n0038 বয়স : 50 লিঙ্গ : পুরুষ			নাম : পুতুল দে স্বামীর নাম : উদ্ধব দে বাড়ির নং : n0038 বয়স : 40 লিঙ্গ : মহিলা		
427	WNM1870997	ফটো উপলব্ধ	428	WNM1871045	ফটো উপলব্ধ	429	GPP2383057	ফটো উপলব্ধ
নাম : মুকেশ দে পিতার নাম : গুরুপদ দে বাড়ির নং : n0039 বয়স : 41 লিঙ্গ : পুরুষ			নাম : অঞ্জু দে স্বামীর নাম : গৌতম দে বাড়ির নং : n0039 বয়স : 40 লিঙ্গ : মহিলা			নাম : ভাদু দে স্বামীর নাম : ষষ্টি দে বাড়ির নং : n0040 বয়স : 42 লিঙ্গ : মহিলা		
430	GPP1370147	ফটো উপলব্ধ	431	GPP2383123	ফটো উপলব্ধ	432	WB/35/240/474425	ফটো উপলব্ধ
নাম : পরি দে স্বামীর নাম : গোপাল দে বাড়ির নং : n0040 বয়স : 51 লিঙ্গ : মহিলা			নাম : বিশ্বনাথ দে পিতার নাম : সন্তোষ দে বাড়ির নং : n0041 বয়স : 71 লিঙ্গ : পুরুষ			নাম : মঞ্জু দে স্বামীর নাম : বিশ্বনাথ দে বাড়ির নং : n0041 বয়স : 66 লিঙ্গ : মহিলা		
433	WB/35/240/474009	ফটো উপলব্ধ	434	WNM2750289	ফটো উপলব্ধ	435	GPP2508331	ফটো উপলব্ধ
নাম : মনোজ দে পিতার নাম : ভুবনচন্দ্র দে বাড়ির নং : n0042 বয়স : 50 লিঙ্গ : পুরুষ			নাম : তারক নাথ দে পিতার নাম : ভুবনচন্দ্র দে বাড়ির নং : n0042 বয়স : 48 লিঙ্গ : পুরুষ			নাম : কৃষ্ণা দে স্বামীর নাম : তারকনাথ দে বাড়ির নং : n0042 বয়স : 39 লিঙ্গ : মহিলা		
436	GPP2383503	ফটো উপলব্ধ	437	WNM0992206	ফটো উপলব্ধ	438	GPP1245349	ফটো উপলব্ধ
নাম : আশুতোষ দে পিতার নাম : ভুবনচন্দ্র দে বাড়ির নং : n0042 বয়স : 41 লিঙ্গ : পুরুষ			নাম : পিঙ্কি দে স্বামীর নাম : আশুতোষ দে বাড়ির নং : n0042 বয়স : 35 লিঙ্গ : মহিলা			নাম : দিলীপ দে পিতার নাম : সীতারাম দে বাড়ির নং : n0043 বয়স : 57 লিঙ্গ : পুরুষ		
439	WNM1783885	ফটো উপলব্ধ	440	WB/35/240/474572	ফটো উপলব্ধ	441	GPP1983246	ফটো উপলব্ধ
নাম : সুরোজিৎ দে পিতার নাম : দিলীপ দে বাড়ির নং : n0043 বয়স : 30 লিঙ্গ : পুরুষ			নাম : তাপস দে পিতার নাম : গৌরচন্দ্র দে বাড়ির নং : n0044 বয়স : 50 লিঙ্গ : পুরুষ			নাম : কবিতা দে স্বামীর নাম : তাপস দে বাড়ির নং : n0044 বয়স : 44 লিঙ্গ : মহিলা		
442	WNM1871003	ফটো উপলব্ধ	443	WB/35/240/474216	ফটো উপলব্ধ	444	WNM2274934	ফটো উপলব্ধ
নাম : অনিতা দে স্বামীর নাম : অশোক দে বাড়ির নং : n0044 বয়স : 31 লিঙ্গ : মহিলা			নাম : বর্না দে স্বামীর নাম : দিলীপ দে বাড়ির নং : n0044 বয়স : 49 লিঙ্গ : মহিলা			নাম : সুবল দে পিতার নাম : নরেন্দ্রনাথ দে বাড়ির নং : n0037 বয়স : 49 লিঙ্গ : পুরুষ		
445	WNM2131845	ফটো উপলব্ধ	446	WNM2131779	ফটো উপলব্ধ	447	WNM2131894	ফটো উপলব্ধ
নাম : সমরজীৎ দে পিতার নাম : বিকাশ দে বাড়ির নং : এন0048 বয়স : 25 লিঙ্গ : পুরুষ			নাম : রাহুল দে পিতার নাম : ষষ্টি দে বাড়ির নং : এন0040 বয়স : 25 লিঙ্গ : পুরুষ			নাম : রাহুল দে পিতার নাম : অশোক দে বাড়ির নং : এন0050 বয়স : 26 লিঙ্গ : পুরুষ		
448	WNM2131654	ফটো উপলব্ধ	449	WNM2131639	ফটো উপলব্ধ	450	WNM2131753	ফটো উপলব্ধ
নাম : নন্দিনী দে পিতার নাম : গুণধর দে বাড়ির নং : এন0031 বয়স : 25 লিঙ্গ : মহিলা			নাম : সুনীতা দে স্বামীর নাম : সুরোজিত দে বাড়ির নং : এন0043 বয়স : 27 লিঙ্গ : মহিলা			নাম : পায়েল দে পিতার নাম : উত্তম দে বাড়ির নং : এন0034 বয়স : 25 লিঙ্গ : মহিলা		

বিধানসভা নির্বাচনক্ষেত্রের নং, নাম : 245-পাড়া
ভাগ নং, নাম : 1-পাড়া বোলবেড়্যা হইতে মনসামন্দির এবং ট্রান্সফর্মার হইতে সরস্বতী মেলা

451	GPP2383420	ফটো উপলব্ধ	452	WNM2131811	ফটো উপলব্ধ	453	WNM1957018	ফটো উপলব্ধ
নাম : কাঞ্চন দে পিতার নাম: রামপদ দে বাড়ির নং : n0045 বয়স : 49 লিঙ্গ : পুরুষ			নাম : বাপ্পা দে পিতার নাম: সঞ্জিত দে বাড়ির নং : এন0049 বয়স : 25 লিঙ্গ : পুরুষ			নাম : বালন দে পিতার নাম: উত্তম দে বাড়ির নং : n0034 বয়স : 30 লিঙ্গ : মহিলা		
454	GPP2383040	ফটো উপলব্ধ	455	GPP1369412	ফটো উপলব্ধ	456	WB/35/240/474069	ফটো উপলব্ধ
নাম : বেলা দে স্বামীর নাম: অজিত কুমার দে বাড়ির নং : n0054 বয়স : 47 লিঙ্গ : মহিলা			নাম : গোপাল দে পিতার নাম: অশ্বিনী দে বাড়ির নং : n0040 বয়স : 66 লিঙ্গ : পুরুষ			নাম : দিলীপ চন্দ্র দে পিতার নাম: গৌরচন্দ্র দে বাড়ির নং : n0044 বয়স : 58 লিঙ্গ : পুরুষ		
457	GPP2383412	ফটো উপলব্ধ	458	WNM2634012	ফটো উপলব্ধ	459	WNM2490019	ফটো উপলব্ধ
নাম : বাসুদেব দে পিতার নাম: নারান চন্দ্র দে বাড়ির নং : n0045 বয়স : 41 লিঙ্গ : পুরুষ			নাম : সুমন দে মায়ের নাম: আল্পনা দে বাড়ির নং : এন0045 বয়স : 20 লিঙ্গ : পুরুষ			নাম : অনন্ত দে পিতার নাম: গুণধর দে বাড়ির নং : --- বয়স : 25 লিঙ্গ : পুরুষ		
460	WNM2343960	ফটো উপলব্ধ	461	WNM2349777	ফটো উপলব্ধ	462	WNM2416402	ফটো উপলব্ধ
নাম : নিখিল চন্দ্র দে পিতার নাম: গৌর চন্দ্র দে বাড়ির নং : n0044 বয়স : 55 লিঙ্গ : পুরুষ			নাম : নমিতা দে স্বামীর নাম: বৈদ্যনাথ দে বাড়ির নং : n0056 বয়স : 65 লিঙ্গ : মহিলা			নাম : শকুন্তলা দে স্বামীর নাম: মৃত্যুঞ্জয় দে বাড়ির নং : নং 58 বয়স : 25 লিঙ্গ : মহিলা		
463	WNM2549335	ফটো উপলব্ধ	464	WNM2452340	ফটো উপলব্ধ	465	WNM2452357	ফটো উপলব্ধ
নাম : সনঞ্জয় দে পিতার নাম: মহাদেব দে বাড়ির নং : নং 33 বয়স : 22 লিঙ্গ : পুরুষ			নাম : চিত্তরঞ্জন দে পিতার নাম: বঙ্কিমচন্দ্র দে বাড়ির নং : n0051 বয়স : 54 লিঙ্গ : পুরুষ			নাম : মৃত্যুঞ্জয় দে পিতার নাম: বঙ্কিম চন্দ্র দে বাড়ির নং : n0051 বয়স : 46 লিঙ্গ : পুরুষ		
466	WNM2438489	ফটো উপলব্ধ	467	WNM2569101	ফটো উপলব্ধ	468	WNM2040756	ফটো উপলব্ধ
নাম : কাবেরী আচা দে স্বামীর নাম: জীবন দে বাড়ির নং : এন023 বয়স : 28 লিঙ্গ : মহিলা			নাম : পরিনীতা দে স্বামীর নাম: উজ্জ্বল দে বাড়ির নং : নং64 বয়স : 23 লিঙ্গ : মহিলা			নাম : সুশান্ত দে পিতার নাম: নিখিল চন্দ্র দে বাড়ির নং : n0044 বয়স : 27 লিঙ্গ : পুরুষ		
469	GPP1250174	ফটো উপলব্ধ	470	WNM2485423	ফটো উপলব্ধ	471	WNM2485522	ফটো উপলব্ধ
নাম : বিবেক দে পিতার নাম: হারাধন দে বাড়ির নং : n0050 বয়স : 61 লিঙ্গ : পুরুষ			নাম : চৈতী দে পিতার নাম: বিশ্বনাথ দে বাড়ির নং : নং076 বয়স : 23 লিঙ্গ : মহিলা			নাম : রূপেশ দে পিতার নাম: গোপাল দে বাড়ির নং : নং040 বয়স : 24 লিঙ্গ : পুরুষ		
472	WNM2343911	ফটো উপলব্ধ	473	WNM1783927	ফটো উপলব্ধ	474	GPP2383321	ফটো উপলব্ধ
নাম : উত্তম দে পিতার নাম: মদনচন্দ্র দে বাড়ির নং : n0029 বয়স : 56 লিঙ্গ : পুরুষ			নাম : পূজা দে স্বামীর নাম: সুশান্ত দে বাড়ির নং : n0056 বয়স : 30 লিঙ্গ : মহিলা			নাম : অঞ্জু দে স্বামীর নাম: নিখিলচন্দ্র দে বাড়ির নং : n0044 বয়স : 45 লিঙ্গ : মহিলা		
475	WNM2355998	ফটো উপলব্ধ	476	GPP2777225	ফটো উপলব্ধ	477	GPP1982909	ফটো উপলব্ধ
নাম : বৈদ্যনাথ দে পিতার নাম: রাধানাথ দে বাড়ির নং : n0056 বয়স : 71 লিঙ্গ : পুরুষ			নাম : সুশান্ত দে পিতার নাম: বৈদ্যনাথ দে বাড়ির নং : n0056 বয়স : 43 লিঙ্গ : পুরুষ			নাম : নমিতা দে স্বামীর নাম: গদাধর দে বাড়ির নং : n0156 বয়স : 60 লিঙ্গ : মহিলা		
478	WNM2343978	ফটো উপলব্ধ	479	WNM2379394	ফটো উপলব্ধ	480	WNM2304020	ফটো উপলব্ধ
নাম : অশোক দে পিতার নাম: গৌরচন্দ্র দে বাড়ির নং : n0044 বয়স : 49 লিঙ্গ : পুরুষ			নাম : মঙ্গলা দে স্বামীর নাম: মঙ্গল দে বাড়ির নং : নং 185 বয়স : 29 লিঙ্গ : মহিলা			নাম : অভিষেক দে পিতার নাম: অজিত কুমার দে বাড়ির নং : N001 বয়স : 24 লিঙ্গ : পুরুষ		

বিধানসভা নির্বাচনক্ষেত্রের নং, নাম : 245-পাড়া
ভাগ নং, নাম : 1-পাড়া বোলবেড়্যা হইতে মনসামন্দির এবং ট্রান্সফর্মার হইতে সরস্বতী মেলা

481 নাম : সুপর্ণা দে স্বামীর নাম: সুপ্রভাত দে বাড়ির নং : n0056 বয়স : 36 লিঙ্গ : মহিলা	WNM1783919 ফটো উপলব্ধ	482 নাম : সুপ্রভাত দে পিতার নাম: বৈদ্যনাথ দে বাড়ির নং : n0056 বয়স : 45 লিঙ্গ : পুরুষ	GPP2777217 ফটো উপলব্ধ	483 নাম : পঙ্কজ দে পিতার নাম: অজয় দে বাড়ির নং : নং 47 বয়স : 22 লিঙ্গ : পুরুষ	WNM2549327 ফটো উপলব্ধ
484 নাম : লক্ষ্মী দে পিতার নাম: দুলাল চন্দ্র দে বাড়ির নং : নং 28 বয়স : 21 লিঙ্গ : মহিলা	WNM2552859 ফটো উপলব্ধ	485 নাম : দোলন দে পিতার নাম: উত্তম দে বাড়ির নং : n0034 বয়স : 28 লিঙ্গ : মহিলা	WNM1957067 ফটো উপলব্ধ	486 নাম : মঞ্জলা দে পিতার নাম: গোপাল দে বাড়ির নং : এন0040 বয়স : 20 লিঙ্গ : মহিলা	WNM2662062 ফটো উপলব্ধ
487 নাম : নয়ন দে পিতার নাম: অজয় দে বাড়ির নং : n0050 বয়স : 28 লিঙ্গ : পুরুষ	WNM1956994 ফটো উপলব্ধ	488 নাম : সুজন দে পিতার নাম: বিবেক দে বাড়ির নং : n0050 বয়স : 28 লিঙ্গ : পুরুষ	WNM1956879 ফটো উপলব্ধ	489 নাম : বেলা দে স্বামীর নাম: সোমনাথ দে বাড়ির নং : n0057 বয়স : 43 লিঙ্গ : মহিলা	GPP2384857 ফটো উপলব্ধ
490 নাম : অচিন্ত দে পিতার নাম: সোমনাথ দে বাড়ির নং : এন0057 বয়স : 20 লিঙ্গ : পুরুষ	WNM2671444 ফটো উপলব্ধ	491 নাম : চায়না দে স্বামীর নাম: অমৃত দে বাড়ির নং : n0034 বয়স : 51 লিঙ্গ : মহিলা	WNM1783943 ফটো উপলব্ধ	492 নাম : নিমাই দে পিতার নাম: মধুসূদন দে বাড়ির নং : n0046 বয়স : 56 লিঙ্গ : পুরুষ	WB/35/240/474193 ফটো উপলব্ধ
493 নাম : পিঙ্কি দে স্বামীর নাম: ধীরেন দে বাড়ির নং : n0054 বয়স : 33 লিঙ্গ : মহিলা	WNM2093458 ফটো উপলব্ধ	494 নাম : রিয়া দে স্বামীর নাম: রাজেশ কুমার দে বাড়ির নং : n0207 বয়স : 29 লিঙ্গ : মহিলা	WNM2093425 ফটো উপলব্ধ	495 নাম : আশা দে স্বামীর নাম: লক্ষীকান্ত দে বাড়ির নং : n0029 বয়স : 31 লিঙ্গ : মহিলা	WNM2058725 ফটো উপলব্ধ
496 নাম : আকাশ দে পিতার নাম: দিলীপ দে বাড়ির নং : n0210 বয়স : 26 লিঙ্গ : পুরুষ	WNM2107639 ফটো উপলব্ধ	497 নাম : অঞ্জনা দে স্বামীর নাম: অজয় দে বাড়ির নং : n0047 বয়স : 45 লিঙ্গ : মহিলা	GPP2383016 ফটো উপলব্ধ	498 নাম : শিব কুমার দে পিতার নাম: গদাধর দে বাড়ির নং : n0156 বয়স : 37 লিঙ্গ : পুরুষ	GPP2720258 ফটো উপলব্ধ
499 নাম : মহাদেব দে পিতার নাম: লক্ষন দে বাড়ির নং : n0033 বয়স : 53 লিঙ্গ : পুরুষ	WB/35/240/474056 ফটো উপলব্ধ	500 নাম : শতদল ব্যানার্জী পিতার নাম: তরুণ ব্যানার্জী বাড়ির নং : n0010 বয়স : 29 লিঙ্গ : পুরুষ	WNM1870989 ফটো উপলব্ধ	501 নাম : লক্ষ্মী দে পিতার নাম: বিপ্লব দে বাড়ির নং : এন0054 বয়স : 27 লিঙ্গ : মহিলা	WNM2116705 ফটো উপলব্ধ
502 নাম : মনোজ ব্যানার্জী পিতার নাম: শশধর ব্যানার্জী বাড়ির নং : n0013 বয়স : 53 লিঙ্গ : পুরুষ	WB/35/240/474427 ফটো উপলব্ধ	503 নাম : কৃষ্ণরানী ব্যানার্জী স্বামীর নাম: মনোজ ব্যানার্জী বাড়ির নং : n0013 বয়স : 49 লিঙ্গ : মহিলা	GPP1983998 ফটো উপলব্ধ	504 নাম : মুনাল ব্যানার্জী পিতার নাম: মনোজ ব্যানার্জী বাড়ির নং : n0013 বয়স : 30 লিঙ্গ : পুরুষ	WNM1812320 ফটো উপলব্ধ
505 নাম : বর্নালী ব্যানার্জী স্বামীর নাম: মুণাল ব্যানার্জী বাড়ির নং : নং 13 বয়স : 24 লিঙ্গ : মহিলা	WNM2546224 ফটো উপলব্ধ	506 নাম : নিলাশিস ব্যানার্জী পিতার নাম: তরুণ ব্যানার্জী বাড়ির নং : n0010 বয়স : 27 লিঙ্গ : পুরুষ	WNM2040897 ফটো উপলব্ধ	507 নাম : মাধব ব্যানার্জী পিতার নাম: মনোজ ব্যানার্জী বাড়ির নং : n0013 বয়স : 27 লিঙ্গ : পুরুষ	WNM2040939 ফটো উপলব্ধ
508 নাম : চন্দনা ব্যানার্জী স্বামীর নাম: তরুণ ব্যানার্জী বাড়ির নং : n0010 বয়স : 47 লিঙ্গ : মহিলা	WNM2532463 ফটো উপলব্ধ	509 নাম : অঞ্জুরানী ব্যানার্জী স্বামীর নাম: উমাপদ ব্যানার্জী বাড়ির নং : n0010 বয়স : 60 লিঙ্গ : মহিলা	WNM2532448 ফটো উপলব্ধ	510 নাম : উমাপদ ব্যানার্জী পিতার নাম: বংশীধর ব্যানার্জী বাড়ির নং : n0010 বয়স : 67 লিঙ্গ : পুরুষ	WNM2532430 ফটো উপলব্ধ

বিধানসভা নির্বাচনক্ষেত্রের নং, নাম : 245-পাড়া
ভাগ নং, নাম : 1-পাড়া বোলবেড়্যা হইতে মনসামন্দির এবং ট্রান্সফর্মার হইতে সরস্বতী মেলা

511 নাম : অসিতকুমার ব্যানার্জি পিতার নাম: শরতচন্দ্র ব্যানার্জি বাড়ির নং : n0014 বয়স : 87 লিঙ্গ : পুরুষ	WNM2368082 ফটো উপলব্ধ	512 নাম : বিশ্বজিৎ ব্যানার্জী পিতার নাম: অসিত ব্যানার্জী বাড়ির নং : n0014 বয়স : 42 লিঙ্গ : পুরুষ	GPP2508513 ফটো উপলব্ধ	513 নাম : তরন ব্যানার্জি পিতার নাম: বংশীধর ব্যানার্জি বাড়ির নং : n0010 বয়স : 59 লিঙ্গ : পুরুষ	WNM2532455 ফটো উপলব্ধ
514 নাম : সোমনাথ বাউরী পিতার নাম: মানিক বাউরী বাড়ির নং : নং130 বয়স : 23 লিঙ্গ : পুরুষ	WNM2485480 ফটো উপলব্ধ	515 নাম : গীতা বাউরী স্বামীর নাম: জগন্নাথ বাউরী বাড়ির নং : নং139 বয়স : 25 লিঙ্গ : মহিলা	WNM2490241 ফটো উপলব্ধ	516 নাম : কবিতা বাউরী পিতার নাম: সুবোধ বাউরী বাড়ির নং : নং137 বয়স : 22 লিঙ্গ : মহিলা	WNM2490258 ফটো উপলব্ধ
517 নাম : সঞ্জীব বাউরী পিতার নাম: ভোলানাথ বাউরী বাড়ির নং : এন0149 বয়স : 23 লিঙ্গ : পুরুষ	WNM2438687 ফটো উপলব্ধ	518 নাম : প্রভু বাউরী পিতার নাম: ভোলানাথ বাউরী বাড়ির নং : নং 149 বয়স : 25 লিঙ্গ : পুরুষ	WNM2440782 ফটো উপলব্ধ	519 নাম : উত্তম বাউরী পিতার নাম: শক্তিপদ বাউরী বাড়ির নং : নং 141 বয়স : 24 লিঙ্গ : পুরুষ	WNM2441483 ফটো উপলব্ধ
520 নাম : দুলাল বাউরী পিতার নাম: মাধব বাউরী বাড়ির নং : নং 138 বয়স : 25 লিঙ্গ : পুরুষ	WNM2438661 ফটো উপলব্ধ	521 নাম : আল্পনা বাউরী পিতার নাম: শংকর বাউরী বাড়ির নং : নং 144 বয়স : 23 লিঙ্গ : মহিলা	WNM2440642 ফটো উপলব্ধ	522 নাম : সাগরী বাউরী স্বামীর নাম: নরেশ বাউরী বাড়ির নং : নং 20 বয়স : 31 লিঙ্গ : মহিলা	WNM2438430 ফটো উপলব্ধ
523 নাম : সারথী বাউরী স্বামীর নাম: অক্ষয় বাউরী বাড়ির নং : n0140 বয়স : 66 লিঙ্গ : মহিলা	WB/35/240/474554 ফটো উপলব্ধ	524 নাম : উন্নতি কৈবর্ত স্বামীর নাম: মহেশ্বর কৈবর্ত বাড়ির নং : এন0180 বয়স : 25 লিঙ্গ : মহিলা	WNM2131720 ফটো উপলব্ধ	525 নাম : প্রসেনজীৎ বাউরী পিতার নাম: ভুখল বাউরী বাড়ির নং : এন0140 বয়স : 27 লিঙ্গ : পুরুষ	WNM2131712 ফটো উপলব্ধ
526 নাম : সোমা বাউরী স্বামীর নাম: মনা বাউরী বাড়ির নং : এন0006 বয়স : 28 লিঙ্গ : মহিলা	WNM2131951 ফটো উপলব্ধ	527 নাম : পূজা বাউরী পিতার নাম: মানিক বাউরী বাড়ির নং : এন0130 বয়স : 26 লিঙ্গ : মহিলা	WNM2131795 ফটো উপলব্ধ	528 নাম : মায়া বাউরী পিতার নাম: অজিত বাউরী বাড়ির নং : এন00147 বয়স : 25 লিঙ্গ : মহিলা	WNM2131761 ফটো উপলব্ধ
529 নাম : মধুমিতা বাউরী স্বামীর নাম: ভিখু বাউরী বাড়ির নং : এন0130 বয়স : 27 লিঙ্গ : মহিলা	WNM2131936 ফটো উপলব্ধ	530 নাম : অলকা বাউরী স্বামীর নাম: পলটন বাউরী বাড়ির নং : n0139 বয়স : 61 লিঙ্গ : মহিলা	WNM2274819 ফটো উপলব্ধ	531 নাম : মাধুরী বাউরী স্বামীর নাম: নেপাল বাউরী বাড়ির নং : n0131 বয়স : 51 লিঙ্গ : মহিলা	WNM2274892 ফটো উপলব্ধ
532 নাম : লতিকা বাউরী পিতার নাম: মনবোধ বাউরী বাড়ির নং : নং 07 বয়স : 62 লিঙ্গ : মহিলা	WNM2418044 ফটো উপলব্ধ	533 নাম : মৃত্যঞ্জয় বাউরী পিতার নাম: হারু বাউরী বাড়ির নং : নং 137 বয়স : 24 লিঙ্গ : পুরুষ	WNM2417939 ফটো উপলব্ধ	534 নাম : জ্যোত্স্না বাউরী স্বামীর নাম: তপন বাউরী বাড়ির নং : এন00 বয়স : 47 লিঙ্গ : মহিলা	WNM0279521 ফটো উপলব্ধ
535 নাম : সবিতা বাউরী স্বামীর নাম: গোবিন্দ বাউরী বাড়ির নং : নং 132 বয়স : 25 লিঙ্গ : মহিলা	WNM2438653 ফটো উপলব্ধ	536 নাম : উজালা বাউরী স্বামীর নাম: সুবোধ বাউরী বাড়ির নং : নং 144 বয়স : 24 লিঙ্গ : মহিলা	WNM2438638 ফটো উপলব্ধ	537 নাম : সুনীতা বাউরী স্বামীর নাম: শ্রীচরন বাউরী বাড়ির নং : নং 55 বয়স : 30 লিঙ্গ : মহিলা	WNM2441913 ফটো উপলব্ধ
538 নাম : ভীষ্ম বাউরী পিতার নাম: জীবন বাউরী বাড়ির নং : n0139 বয়স : 29 লিঙ্গ : পুরুষ	WNM2040780 ফটো উপলব্ধ	539 নাম : রামেশ্বর বাউরী পিতার নাম: মাধব বাউরী বাড়ির নং : n0138 বয়স : 27 লিঙ্গ : পুরুষ	WNM2040830 ফটো উপলব্ধ	540 নাম : জবা বাউরী স্বামীর নাম: শৈলেন বাউরী বাড়ির নং : নং 152 বয়স : 24 লিঙ্গ : মহিলা	WNM2490480 ফটো উপলব্ধ

বিধানসভা নির্বাচনক্ষেত্রের নং, নাম : 245-পাড়া
ভাগ নং, নাম : 1-পাড়া বোলবেড়্যা হইতে মনসামন্দির এবং ট্রান্সফর্মার হইতে সরস্বতী মেলা

541 নাম : ডলি বাউরী স্বামীর নাম: মহেশ্বর বাউরী বাড়ির নং : নং0139 বয়স : 22 লিঙ্গ : মহিলা	WNM2485746 ফটো উপলব্ধ	542 নাম : মঞ্জু বাউরী স্বামীর নাম: শিশির বাউরী বাড়ির নং : n0142 বয়স : 58 লিঙ্গ : মহিলা	WB/35/240/474568 ফটো উপলব্ধ	543 নাম : ঈশ্বর বাউরী পিতার নাম: খগেন বাউরী বাড়ির নং : n0142 বয়স : 53 লিঙ্গ : পুরুষ	GPP1239474 ফটো উপলব্ধ
544 নাম : সন্ধ্যা বাউরী স্বামীর নাম: শক্তি বাউরী বাড়ির নং : n0141 বয়স : 61 লিঙ্গ : মহিলা	WB/35/240/474242 ফটো উপলব্ধ	545 নাম : সঞ্জয় বাউরী পিতার নাম: শিশির বাউরী বাড়ির নং : n0142 বয়স : 37 লিঙ্গ : পুরুষ	GPP2777324 ফটো উপলব্ধ	546 নাম : বিজয় বাউরী মায়ের নাম: মঞ্জু বাউরী বাড়ির নং : n0142 বয়স : 31 লিঙ্গ : পুরুষ	WNM1663590 ফটো উপলব্ধ
547 নাম : পুষ্পা বাউরী স্বামীর নাম: ভোলানাথ বাউরী বাড়ির নং : n0137 বয়স : 51 লিঙ্গ : মহিলা	WNM2343952 ফটো উপলব্ধ	548 নাম : পাগল চন্দ্র বাউরী পিতার নাম: বড় বিনোদ বাউরী বাড়ির নং : n0141 বয়স : 41 লিঙ্গ : পুরুষ	WNM1783752 ফটো উপলব্ধ	549 নাম : শক্তিপদ বাউরী পিতার নাম: জয় বাউরী বাড়ির নং : n0141 বয়স : 66 লিঙ্গ : পুরুষ	WB/35/240/474218 ফটো উপলব্ধ
550 নাম : বুজলা বাউরী স্বামীর নাম: মদন বাউরী বাড়ির নং : n0147 বয়স : 58 লিঙ্গ : মহিলা	WNM2274645 ফটো উপলব্ধ	551 নাম : কৌশিক বাউরী পিতার নাম: অজিত বাউরী বাড়ির নং : N0147 বয়স : 24 লিঙ্গ : পুরুষ	WNM2302990 ফটো উপলব্ধ	552 নাম : মমতা বাউরী স্বামীর নাম: তেজু বাউরী বাড়ির নং : নং 129 বয়স : 37 লিঙ্গ : মহিলা	WNM2440543 ফটো উপলব্ধ
553 নাম : সুরেশ বাউরী পিতার নাম: কিশণ বাউরী বাড়ির নং : নং 149 বয়স : 23 লিঙ্গ : পুরুষ	WNM2438802 ফটো উপলব্ধ	554 নাম : রাজু কুমার বাউরী পিতার নাম: শিশির বাউরী বাড়ির নং : n0142 বয়স : 35 লিঙ্গ : পুরুষ	WNM1471291 ফটো উপলব্ধ	555 নাম : তপন বাউরী পিতার নাম: নারান বাউরী বাড়ির নং : এন00 বয়স : 57 লিঙ্গ : পুরুষ	WB/35/240/180501 ফটো উপলব্ধ
556 নাম : ভোলানাথ বাউরী পিতার নাম: অক্ষয় বাউরী বাড়ির নং : n0137 বয়স : 62 লিঙ্গ : পুরুষ	WNM2343945 ফটো উপলব্ধ	557 নাম : মালা বাউরী স্বামীর নাম: সঞ্জয় বাউরী বাড়ির নং : n0142 বয়স : 35 লিঙ্গ : মহিলা	WNM1783802 ফটো উপলব্ধ	558 নাম : সাগর বাউরী পিতার নাম: শিশির বাউরী বাড়ির নং : n0142 বয়স : 34 লিঙ্গ : পুরুষ	WNM1471309 ফটো উপলব্ধ
559 নাম : অঞ্জলী বাউরী স্বামীর নাম: রাজু বাউরী বাড়ির নং : n0151 বয়স : 28 লিঙ্গ : মহিলা	WNM2040947 ফটো উপলব্ধ	560 নাম : অজয় বাউরী পিতার নাম: নেপাল বাউরী বাড়ির নং : n0131 বয়স : 28 লিঙ্গ : পুরুষ	WNM1956861 ফটো উপলব্ধ	561 নাম : টুম্পা বাউরী স্বামীর নাম: লক্ষন বাউরী বাড়ির নং : n0149 বয়স : 30 লিঙ্গ : মহিলা	WNM1956887 ফটো উপলব্ধ
562 নাম : তাপস বাউরী পিতার নাম: নেপাল বাউরী বাড়ির নং : n0145 বয়স : 28 লিঙ্গ : পুরুষ	WNM2040905 ফটো উপলব্ধ	563 নাম : শ্রাবনী বাউরী স্বামীর নাম: ধরু বাউরী বাড়ির নং : n0138 বয়স : 32 লিঙ্গ : মহিলা	WNM1957091 ফটো উপলব্ধ	564 নাম : নিবাষী বাউরী স্বামীর নাম: জিতেন বাউরী বাড়ির নং : n0055 বয়স : 58 লিঙ্গ : মহিলা	WNM1957190 ফটো উপলব্ধ
565 নাম : শ্রীচরণ বাউরী পিতার নাম: জিতেন বাউরী বাড়ির নং : n0055 বয়স : 31 লিঙ্গ : পুরুষ	WNM1957208 ফটো উপলব্ধ	566 নাম : মানিক বাউরী পিতার নাম: জলধর বাউরী বাড়ির নং : n0180 বয়স : 61 লিঙ্গ : পুরুষ	WB/35/240/465540 ফটো উপলব্ধ	567 নাম : দিপিকা বাউরী স্বামীর নাম: আনন্দ বাউরী বাড়ির নং : n0181 বয়স : 31 লিঙ্গ : মহিলা	WNM1666221 ফটো উপলব্ধ
568 নাম : পম্পা বাউরী স্বামীর নাম: নরেশ বাউরী বাড়ির নং : n0186 বয়স : 38 লিঙ্গ : মহিলা	WNM1471416 ফটো উপলব্ধ	569 নাম : মিঠুন বাউরী পিতার নাম: ফকির বাউরী বাড়ির নং : n0132 বয়স : 30 লিঙ্গ : পুরুষ	WNM1956838 ফটো উপলব্ধ	570 নাম : সুরেশ বাউরী পিতার নাম: মানিক বাউরী বাড়ির নং : n0180 বয়স : 29 লিঙ্গ : পুরুষ	WNM1956846 ফটো উপলব্ধ

বিধানসভা নির্বাচনক্ষেত্রের নং, নাম : 245-পাড়া
ভাগ নং, নাম : 1-পাড়া বোলবেড়্যা হইতে মনসামন্দির এবং ট্রান্সফর্মার হইতে সরস্বতী মেলা

571 নাম : কল্পনা বাউরী পিতার নাম: দিলীপ বাউরী বাড়ির নং : n0147 বয়স : 35 লিঙ্গ : মহিলা	WNM1956853 ফটো উপলব্ধ	572 নাম : পতি বাউরী স্বামীর নাম: নীরোদ বাউরী বাড়ির নং : n0143 বয়স : 69 লিঙ্গ : মহিলা	WB/35/240/474562 ফটো উপলব্ধ	573 নাম : পারী বাউরী স্বামীর নাম: জলধর বাউরী বাড়ির নং : n0006 বয়স : 78 লিঙ্গ : মহিলা	WNM0788695 ফটো উপলব্ধ
574 নাম : হীরা বাউরী পিতার নাম: জলধর বাউরী বাড়ির নং : n0006 বয়স : 44 লিঙ্গ : পুরুষ	GPP2720324 ফটো উপলব্ধ	575 নাম : মনা বাউরী পিতার নাম: জলধর বাউরী বাড়ির নং : n0006 বয়স : 40 লিঙ্গ : পুরুষ	WNM1471168 ফটো উপলব্ধ	576 নাম : শিবু বাউরী পিতার নাম: মনবোধ বাউরী বাড়ির নং : n0007 বয়স : 59 লিঙ্গ : পুরুষ	WB/35/240/471095 ফটো উপলব্ধ
577 নাম : পালানী বাউরী স্বামীর নাম: শিবু বাউরী বাড়ির নং : n0007 বয়স : 52 লিঙ্গ : মহিলা	WB/35/240/471126 ফটো উপলব্ধ	578 নাম : ডলি বাউরী স্বামীর নাম: হীরা বাউরী বাড়ির নং : n0022 বয়স : 41 লিঙ্গ : মহিলা	GPP2720332 ফটো উপলব্ধ	579 নাম : বিশ্বনাথ বাউরী পিতার নাম: দীলু বাউরী বাড়ির নং : n0128 বয়স : 66 লিঙ্গ : পুরুষ	WB/35/240/474305 ফটো উপলব্ধ
580 নাম : গুঞ্জরী বাউরী স্বামীর নাম: বিশ্বনাথ বাউরী বাড়ির নং : n0128 বয়স : 61 লিঙ্গ : মহিলা	WB/35/240/474513 ফটো উপলব্ধ	581 নাম : বিশাল বাউরী মায়ের নাম: পদ্মা বাউরী বাড়ির নং : n0147 বয়স : 29 লিঙ্গ : পুরুষ	WNM1870898 ফটো উপলব্ধ	582 নাম : রাজু কুমার বাউরী পিতার নাম: শঙ্কর বাউরী বাড়ির নং : n0147 বয়স : 41 লিঙ্গ : পুরুষ	WNM1471358 ফটো উপলব্ধ
583 নাম : কবিতা বাউরী স্বামীর নাম: রাজু কুমার বাউরী বাড়ির নং : n0147 বয়স : 33 লিঙ্গ : মহিলা	WNM1564392 ফটো উপলব্ধ	584 নাম : পরমেশ্বর বাউরি পিতার নাম: শংকর বাউরী বাড়ির নং : n0147 বয়স : 41 লিঙ্গ : পুরুষ	WNM1471366 ফটো উপলব্ধ	585 নাম : পার্বতী বাউরী স্বামীর নাম: পরমেশ্বর বাউরী বাড়ির নং : n0147 বয়স : 33 লিঙ্গ : মহিলা	WNM1783653 ফটো উপলব্ধ
586 নাম : নরেশ বাউরী পিতার নাম: পলটন বাউরী বাড়ির নং : n0148 বয়স : 44 লিঙ্গ : পুরুষ	GPP2720365 ফটো উপলব্ধ	587 নাম : বিষ্ণু বাউরী মায়ের নাম: কাল বাউরী বাড়ির নং : n0149 বয়স : 39 লিঙ্গ : পুরুষ	GPP2720431 ফটো উপলব্ধ	588 নাম : মেনকা বাউরী স্বামীর নাম: খেদন বাউরী বাড়ির নং : n0129 বয়স : 39 লিঙ্গ : মহিলা	GPP2508430 ফটো উপলব্ধ
589 নাম : ধীরেন বাউরী পিতার নাম: বঙ্কু বাউরী বাড়ির নং : n0129 বয়স : 49 লিঙ্গ : পুরুষ	GPP2383891 ফটো উপলব্ধ	590 নাম : মনোহর বাউরী পিতার নাম: হিরু বাউরী বাড়ির নং : n0130 বয়স : 76 লিঙ্গ : পুরুষ	WB/35/240/474509 ফটো উপলব্ধ	591 নাম : ছোটলতিকা বাউরী স্বামীর নাম: মনোহর বাউরী বাড়ির নং : n0130 বয়স : 71 লিঙ্গ : মহিলা	GPP2638898 ফটো উপলব্ধ
592 নাম : সীতাকুমারী বাউরী স্বামীর নাম: মিশির বাউরী বাড়ির নং : n0139 বয়স : 51 লিঙ্গ : মহিলা	WNM1783679 ফটো উপলব্ধ	593 নাম : বিশুজিৎ কুমার বাউরী স্বামীর নাম: মিশির বাউরী বাড়ির নং : n0139 বয়স : 30 লিঙ্গ : মহিলা	WNM1783687 ফটো উপলব্ধ	594 নাম : মীরা বাউরী স্বামীর নাম: ক্ষুদিরাম বাউরী বাড়ির নং : n0151 বয়স : 56 লিঙ্গ : মহিলা	WB/35/240/474291 ফটো উপলব্ধ
595 নাম : রাজু বাউরী পিতার নাম: খুদিরাম বাউরী বাড়ির নং : n0151 বয়স : 32 লিঙ্গ : পুরুষ	WNM1783596 ফটো উপলব্ধ	596 নাম : অর্জুন বাউরী পিতার নাম: বাবুলাল বাউরী বাড়ির নং : n0152 বয়স : 66 লিঙ্গ : পুরুষ	WB/35/240/474095 ফটো উপলব্ধ	597 নাম : ভীমলা বাউরী স্বামীর নাম: অর্জুন বাউরী বাড়ির নং : n0152 বয়স : 61 লিঙ্গ : মহিলা	WB/35/240/474289 ফটো উপলব্ধ
598 নাম : মদন বাউরী পিতার নাম: অর্জুন বাউরী বাড়ির নং : n0152 বয়স : 35 লিঙ্গ : পুরুষ	WNM1471408 ফটো উপলব্ধ	599 নাম : অশ্বিনী বাউরী পিতার নাম: ভাগবত বাউরী বাড়ির নং : n0177 বয়স : 42 লিঙ্গ : পুরুষ	WNM1662527 ফটো উপলব্ধ	600 নাম : চন্দনা বাউরী স্বামীর নাম: অশ্বিনী বাউরী বাড়ির নং : n0178 বয়স : 39 লিঙ্গ : মহিলা	WNM1662535 ফটো উপলব্ধ

বিধানসভা নির্বাচনক্ষেত্রের নং, নাম : 245-পাড়া
ভাগ নং, নাম : 1-পাড়া বোলবেড়্যা হইতে মনসামন্দির এবং ট্রান্সফর্মার হইতে সরস্বতী মেলা

601 নাম : অষ্টমা বাউরী স্বামীর নাম: মানিক বাউরী বাড়ির নং : n0179 বয়স : 56 লিঙ্গ : মহিলা	WB/35/240/465308	ফটো উপলব্ধ	602 নাম : শানু বাউরী স্বামীর নাম: অমৃত বাউরী বাড়ির নং : n0055 বয়স : 38 লিঙ্গ : মহিলা	GPP2720381	ফটো উপলব্ধ	603 নাম : গোবিন্দ বাউরী পিতার নাম: সফল বাউরী বাড়ির নং : n0055 বয়স : 39 লিঙ্গ : পুরুষ	GPP2720340	ফটো উপলব্ধ
604 নাম : সান্তনা বাউরী স্বামীর নাম: গোবিন্দ বাউরী বাড়ির নং : n0055 বয়স : 34 লিঙ্গ : মহিলা	WNM1470962	ফটো উপলব্ধ	605 নাম : মাধব বাউরী পিতার নাম: কালি বাউরী বাড়ির নং : n0138 বয়স : 57 লিঙ্গ : পুরুষ	WNM2694909	ফটো উপলব্ধ	606 নাম : হীরেন দে পিতার নাম: সন্তোষ কুমার দে বাড়ির নং : n0055 বয়স : 65 লিঙ্গ : পুরুষ	WNM2520260	ফটো উপলব্ধ
607 নাম : মমতা দে স্বামীর নাম: হীরেন দে বাড়ির নং : n0055 বয়স : 60 লিঙ্গ : মহিলা	WNM2520245	ফটো উপলব্ধ	608 নাম : নন্দলাল বাউরী পিতার নাম: অন বাউরী বাড়ির নং : n0139 বয়স : 56 লিঙ্গ : পুরুষ	GPP1245141	ফটো উপলব্ধ	609 নাম : মমতা বাউরী স্বামীর নাম: নন্দলাল বাউরী বাড়ির নং : n0139 বয়স : 42 লিঙ্গ : মহিলা	GPP1983600	ফটো উপলব্ধ
610 নাম : কাজল বাউরী পিতার নাম: অন বাউরী বাড়ির নং : n0139 বয়স : 50 লিঙ্গ : পুরুষ	WB/35/240/474306	ফটো উপলব্ধ	611 নাম : উষা বাউরী স্বামীর নাম: কাজল বাউরী বাড়ির নং : n0139 বয়স : 38 লিঙ্গ : মহিলা	GPP2508463	ফটো উপলব্ধ	612 নাম : মিশির বাউরী পিতার নাম: খগেন বাউরী বাড়ির নং : n0139 বয়স : 61 লিঙ্গ : পুরুষ	WNM1783661	ফটো উপলব্ধ
613 নাম : তেজু বাউরী মায়ের নাম: লতিকা বাউরী বাড়ির নং : n0129 বয়স : 47 লিঙ্গ : পুরুষ	GPP1983774	ফটো উপলব্ধ	614 নাম : খেদন বাউরী পিতার নাম: বঙ্কু বাউরী বাড়ির নং : n0129 বয়স : 52 লিঙ্গ : পুরুষ	GPP1246594	ফটো উপলব্ধ	615 নাম : অনিমা বাউরী স্বামীর নাম: মদন বাউরী বাড়ির নং : n0152 বয়স : 32 লিঙ্গ : মহিলা	WNM1783604	ফটো উপলব্ধ
616 নাম : শৈলেন বাউরী পিতার নাম: অর্জুন বাউরী বাড়ির নং : n0152 বয়স : 30 লিঙ্গ : পুরুষ	WNM1783638	ফটো উপলব্ধ	617 নাম : ভোলানাথ বাউরী পিতার নাম: ভীম বাউরী বাড়ির নং : n0153 বয়স : 42 লিঙ্গ : পুরুষ	GPP1983790	ফটো উপলব্ধ	618 নাম : সন্তোষী বাউরী স্বামীর নাম: ভোলানাথ বাউরী বাড়ির নং : n0153 বয়স : 40 লিঙ্গ : মহিলা	GPP2384915	ফটো উপলব্ধ
619 নাম : নরেশ বাউরী পিতার নাম: ভীম বাউরী বাড়ির নং : n0153 বয়স : 35 লিঙ্গ : পুরুষ	WNM1783794	ফটো উপলব্ধ	620 নাম : সুনীল কুমার বাউরী পিতার নাম: তিলক বাউরী বাড়ির নং : n0176 বয়স : 46 লিঙ্গ : পুরুষ	WNM1471333	ফটো উপলব্ধ	621 নাম : রুমা বাউরী স্বামীর নাম: ঈশ্বর বাউরী বাড়ির নং : n0142 বয়স : 38 লিঙ্গ : মহিলা	GPP2777316	ফটো উপলব্ধ
622 নাম : লব বাউরী পিতার নাম: নীরোদ বাউরী বাড়ির নং : n0143 বয়স : 49 লিঙ্গ : পুরুষ	WB/35/240/474343	ফটো উপলব্ধ	623 নাম : লক্ষী বাউরী স্বামীর নাম: লব বাউরী বাড়ির নং : n0143 বয়স : 42 লিঙ্গ : মহিলা	GPP1983758	ফটো উপলব্ধ	624 নাম : কুশ বাউরী পিতার নাম: নীরদ বাউরী বাড়ির নং : n0143 বয়স : 41 লিঙ্গ : পুরুষ	GPP1340686	ফটো উপলব্ধ
625 নাম : সুলোচনা বাউরী স্বামীর নাম: শঙ্কর বাউরী বাড়ির নং : n0144 বয়স : 65 লিঙ্গ : মহিলা	WB/35/240/474571	ফটো উপলব্ধ	626 নাম : সুবোধ বাউরী পিতার নাম: শঙ্কর বাউরী বাড়ির নং : n0144 বয়স : 39 লিঙ্গ : পুরুষ	WNM1471317	ফটো উপলব্ধ	627 নাম : নেপাল বাউরী পিতার নাম: জাতি বাউরী বাড়ির নং : n0145 বয়স : 66 লিঙ্গ : পুরুষ	WB/35/240/474444	ফটো উপলব্ধ
628 নাম : দানু বাউরী স্বামীর নাম: নেপাল বাউরী বাড়ির নং : n0145 বয়স : 62 লিঙ্গ : মহিলা	WB/35/240/474569	ফটো উপলব্ধ	629 নাম : দুলাল বাউরী পিতার নাম: জীবন বাউরী বাড়ির নং : এন0139 বয়স : 25 লিঙ্গ : পুরুষ	WNM2131977	ফটো উপলব্ধ	630 নাম : গোউর বাউরী পিতার নাম: ভরত বাউরী বাড়ির নং : n0146 বয়স : 53 লিঙ্গ : পুরুষ	WB/35/240/474112	ফটো উপলব্ধ

বিধানসভা নির্বাচনক্ষেত্রের নং, নাম : 245-পাড়া
ভাগ নং, নাম : 1-পাড়া বোলবেড়্যা হইতে মনসামন্দির এবং ট্রান্সফর্মার হইতে সরস্বতী মেলা

631 নাম : রামু বাউরী পিতার নাম: অর্জুন বাউরী বাড়ির নং : এন0152 বয়স : 26 লিঙ্গ : পুরুষ	WNM2131969 ফটো উপলব্ধ	632 নাম : পৌতম বাউরী পিতার নাম: শক্তি পদ বাউরী বাড়ির নং : এন0141 বয়স : 26 লিঙ্গ : পুরুষ	WNM2131944 ফটো উপলব্ধ	633 নাম : পদ্মা বাউরী পিতার নাম: দিলীপ বাউরী বাড়ির নং : n0147 বয়স : 50 লিঙ্গ : মহিলা	GPP1983584 ফটো উপলব্ধ
634 নাম : প্রদীপ বাউরী মায়ের নাম: পদ্মা বাউরী বাড়ির নং : n0147 বয়স : 31 লিঙ্গ : পুরুষ	WNM1663608 ফটো উপলব্ধ	635 নাম : স্বপ্না দে স্বামীর নাম: মনোজ কুমার দে বাড়ির নং : n0055 বয়স : 48 লিঙ্গ : মহিলা	GPP2383255 ফটো উপলব্ধ	636 নাম : দুলাল বাউরী পিতার নাম: জীতেন বাউরী বাড়ির নং : n0055 বয়স : 44 লিঙ্গ : পুরুষ	WNM1663681 ফটো উপলব্ধ
637 নাম : মালা বাউরী স্বামীর নাম: দুলাল বাউরী বাড়ির নং : n0055 বয়স : 35 লিঙ্গ : মহিলা	WNM1663699 ফটো উপলব্ধ	638 নাম : অনুভা দে পিতার নাম: তপন কুমার দে বাড়ির নং : n0055 বয়স : 32 লিঙ্গ : মহিলা	WNM1564699 ফটো উপলব্ধ	639 নাম : মিরুন বাউরী পিতার নাম: পলটন বাউরী বাড়ির নং : এন0139 বয়স : 26 লিঙ্গ : পুরুষ	WNM2131878 ফটো উপলব্ধ
640 নাম : রাজেশ বাউরী পিতার নাম: নেপাল বাউরী বাড়ির নং : n0145 বয়স : 40 লিঙ্গ : পুরুষ	GPP2508489 ফটো উপলব্ধ	641 নাম : দিপা বাউরী স্বামীর নাম: রাজেশ বাউরী বাড়ির নং : n0145 বয়স : 33 লিঙ্গ : মহিলা	WNM1783828 ফটো উপলব্ধ	642 নাম : কৌশল্যা বাউরী স্বামীর নাম: গৌর বাউরী বাড়ির নং : n0146 বয়স : 43 লিঙ্গ : মহিলা	GPP2384873 ফটো উপলব্ধ
643 নাম : ফুটি বাউরী স্বামীর নাম: দিলীপ বাউরী বাড়ির নং : n0147 বয়স : 74 লিঙ্গ : মহিলা	GPP1240282 ফটো উপলব্ধ	644 নাম : অজিত বাউরী পিতার নাম: দিলীপ বাউরী বাড়ির নং : n0147 বয়স : 55 লিঙ্গ : পুরুষ	GPP1239623 ফটো উপলব্ধ	645 নাম : নিলীমা বাউরী স্বামীর নাম: অজিত বাউরী বাড়ির নং : n0147 বয়স : 47 লিঙ্গ : মহিলা	GPP1983576 ফটো উপলব্ধ
646 নাম : সুভাষ বাউরী পিতার নাম: দিলীপ বাউরী বাড়ির নং : n0147 বয়স : 52 লিঙ্গ : পুরুষ	GPP1240852 ফটো উপলব্ধ	647 নাম : লক্ষী বাউরী স্বামীর নাম: সুভাষ বাউরী বাড়ির নং : n0147 বয়স : 42 লিঙ্গ : মহিলা	GPP2508471 ফটো উপলব্ধ	648 নাম : মহেশ্বর বাউরী পিতার নাম: পলটন বাউরী বাড়ির নং : n0139 বয়স : 32 লিঙ্গ : পুরুষ	WNM1783620 ফটো উপলব্ধ
649 নাম : অক্ষর বাউরী পিতার নাম: মাগারাম বাউরী বাড়ির নং : n0140 বয়স : 69 লিঙ্গ : পুরুষ	WB/35/240/474102 ফটো উপলব্ধ	650 নাম : ভুখল বাউরী পিতার নাম: মাগারাম বাউরী বাড়ির নং : n0140 বয়স : 58 লিঙ্গ : পুরুষ	GPP2383586 ফটো উপলব্ধ	651 নাম : বাবলি বাউরী স্বামীর নাম: গৌরাজ বাউরী বাড়ির নং : n0140 বয়স : 26 লিঙ্গ : মহিলা	WNM1957034 ফটো উপলব্ধ
652 নাম : কম্পনা বাউরী স্বামীর নাম: ভুখল বাউরী বাড়ির নং : n0140 বয়স : 53 লিঙ্গ : মহিলা	WB/35/240/474570 ফটো উপলব্ধ	653 নাম : পৌরাজ বাউরী পিতার নাম: ভুখল বাউরী বাড়ির নং : n0140 বয়স : 32 লিঙ্গ : পুরুষ	WNM1783646 ফটো উপলব্ধ	654 নাম : জ্যোৎস্না বাউরি স্বামীর নাম: নিতাই বাউরি বাড়ির নং : এন0140 বয়স : 30 লিঙ্গ : মহিলা	WNM2653392 ফটো উপলব্ধ
655 নাম : নিতাই বাউরী পিতার নাম: ভুখল বাউরী বাড়ির নং : n0140 বয়স : 29 লিঙ্গ : পুরুষ	WNM1870930 ফটো উপলব্ধ	656 নাম : নেপাল বাউরী পিতার নাম: দীলু বাউরী বাড়ির নং : n0131 বয়স : 56 লিঙ্গ : পুরুষ	WNM2274884 ফটো উপলব্ধ	657 নাম : গোপেশ বাউরী পিতার নাম: নেপাল বাউরী বাড়ির নং : n0145 বয়স : 35 লিঙ্গ : পুরুষ	WNM1471325 ফটো উপলব্ধ
658 নাম : ভোলানাথ বাউরী পিতার নাম: হরি বাউরী বাড়ির নং : n0149 বয়স : 49 লিঙ্গ : পুরুষ	WB/35/240/474072 ফটো উপলব্ধ	659 নাম : বেলা বাউরী স্বামীর নাম: ভোলানাথ বাউরী বাড়ির নং : n0149 বয়স : 42 লিঙ্গ : মহিলা	GPP1983675 ফটো উপলব্ধ	660 নাম : কিশন বাউরী পিতার নাম: হরি বাউরী বাড়ির নং : n0149 বয়স : 42 লিঙ্গ : পুরুষ	GPP1983683 ফটো উপলব্ধ

বিধানসভা নির্বাচনক্ষেত্রের নং, নাম : 245-পাড়া
ভাগ নং, নাম : 1-পাড়া বোলবেড়্যা হইতে মনসামদির এবং ট্রান্সফর্মার হইতে সরস্বতী মেলা

661 নাম : বিশখা বাউরী স্বামীর নাম: কিশন বাউরী বাড়ির নং : n0149 বয়স : 42 লিঙ্গ : মহিলা	GPP1983691 ফটো উপলব্ধ	662 নাম : লক্ষন বাউরী পিতার নাম: হরি বাউরী বাড়ির নং : n0149 বয়স : 40 লিঙ্গ : পুরুষ	GPP2384907 ফটো উপলব্ধ	663 নাম : নিতু বাউরী স্বামীর নাম: পশুপতি বাউরী বাড়ির নং : n0149 বয়স : 35 লিঙ্গ : মহিলা	WNM1783778 ফটো উপলব্ধ
664 নাম : তরু বাউরী স্বামীর নাম: মঞ্জুড়া বাউরী বাড়ির নং : n0150 বয়স : 71 লিঙ্গ : মহিলা	WB/35/240/474074 ফটো উপলব্ধ	665 নাম : কান্ত বাউরী স্বামীর নাম: বুরু বাউরী বাড়ির নং : n0150 বয়স : 71 লিঙ্গ : মহিলা	WB/35/240/474549 ফটো উপলব্ধ	666 নাম : তপন বাউরী পিতার নাম: বুরু বাউরী বাড়ির নং : n0150 বয়স : 49 লিঙ্গ : পুরুষ	GPP1983642 ফটো উপলব্ধ
667 নাম : বিষ্ণু বাউরী স্বামীর নাম: তপন বাউরী বাড়ির নং : n0150 বয়স : 44 লিঙ্গ : মহিলা	GPP1983659 ফটো উপলব্ধ	668 নাম : স্বপন বাউরী পিতার নাম: বুরু বাউরী বাড়ির নং : n0150 বয়স : 45 লিঙ্গ : পুরুষ	GPP2383727 ফটো উপলব্ধ	669 নাম : কবিতা বাউরী স্বামীর নাম: স্বপন বাউরী বাড়ির নং : n0150 বয়স : 41 লিঙ্গ : মহিলা	GPP2384899 ফটো উপলব্ধ
670 নাম : পশুপতি বাউরী পিতার নাম: বুরু বাউরী বাড়ির নং : n0150 বয়স : 39 লিঙ্গ : পুরুষ	WNM1783760 ফটো উপলব্ধ	671 নাম : নমিতা বাউরী স্বামীর নাম: কার্তিক বাউরী বাড়ির নং : n0150 বয়স : 39 লিঙ্গ : মহিলা	GPP2720423 ফটো উপলব্ধ	672 নাম : ক্ষুদিরাম বাউরী পিতার নাম: রতন বাউরী বাড়ির নং : n0151 বয়স : 61 লিঙ্গ : মহিলা	WB/35/240/474071 ফটো উপলব্ধ
673 নাম : কুন্দরী বাউরী স্বামীর নাম: মাধব বাউরী বাড়ির নং : n0138 বয়স : 51 লিঙ্গ : মহিলা	WB/35/240/474561 ফটো উপলব্ধ	674 নাম : বানেশ্বর বাউরী পিতার নাম: মাধব বাউরী বাড়ির নং : n0138 বয়স : 29 লিঙ্গ : পুরুষ	WNM1871060 ফটো উপলব্ধ	675 নাম : চায়না বাউরী স্বামীর নাম: পাহলান বাউরী বাড়ির নং : n0138 বয়স : 42 লিঙ্গ : মহিলা	GPP2383693 ফটো উপলব্ধ
676 নাম : পল্টল বাউরী পিতার নাম: অনু বাউরী বাড়ির নং : n0139 বয়স : 66 লিঙ্গ : পুরুষ	WB/35/240/474271 ফটো উপলব্ধ	677 নাম : মানিক বাউরী পিতার নাম: অনু বাউরী বাড়ির নং : n0139 বয়স : 58 লিঙ্গ : পুরুষ	WB/35/240/474573 ফটো উপলব্ধ	678 নাম : রেনুকা বাউরী স্বামীর নাম: মানিক বাউরী বাড়ির নং : n0139 বয়স : 54 লিঙ্গ : মহিলা	WB/35/240/474566 ফটো উপলব্ধ
679 নাম : মানিক বাউরী পিতার নাম: মনোহর বাউরী বাড়ির নং : n0130 বয়স : 56 লিঙ্গ : পুরুষ	WB/35/240/474222 ফটো উপলব্ধ	680 নাম : পারুল্লা বাউরী স্বামীর নাম: মানিক বাউরী বাড়ির নং : n0130 বয়স : 43 লিঙ্গ : মহিলা	GPP1983816 ফটো উপলব্ধ	681 নাম : ভিথু বাউরী পিতার নাম: মানিক বাউরী বাড়ির নং : n0130 বয়স : 31 লিঙ্গ : পুরুষ	WNM1783786 ফটো উপলব্ধ
682 নাম : অজিত বাউরী পিতার নাম: মনোহর বাউরী বাড়ির নং : n0130 বয়স : 51 লিঙ্গ : পুরুষ	WB/35/240/474526 ফটো উপলব্ধ	683 নাম : উমা বাউরী স্বামীর নাম: অজিত বাউরী বাড়ির নং : n0130 বয়স : 42 লিঙ্গ : মহিলা	GPP2508422 ফটো উপলব্ধ	684 নাম : সুনীল বাউরী পিতার নাম: মনোহর বাউরী বাড়ির নং : n0130 বয়স : 49 লিঙ্গ : পুরুষ	WB/35/240/474532 ফটো উপলব্ধ
685 নাম : সন্ধ্যা বাউরী স্বামীর নাম: সুনীল বাউরী বাড়ির নং : n0130 বয়স : 46 লিঙ্গ : মহিলা	WNM0787697 ফটো উপলব্ধ	686 নাম : নিমাই বাউরী পিতার নাম: মনোহর বাউরী বাড়ির নং : n0130 বয়স : 45 লিঙ্গ : পুরুষ	GPP1983824 ফটো উপলব্ধ	687 নাম : সুমতী বাউরী অন্যান্য: নেপাল বাউরী বাড়ির নং : n0131 বয়স : 82 লিঙ্গ : মহিলা	WNM1783612 ফটো উপলব্ধ
688 নাম : বিজয় বাউরী পিতার নাম: নেপাল বাউরী বাড়ির নং : n0131 বয়স : 33 লিঙ্গ : পুরুষ	WNM1663624 ফটো উপলব্ধ	689 নাম : ফকির বাউরী পিতার নাম: সাগর বাউরী বাড়ির নং : n0132 বয়স : 59 লিঙ্গ : পুরুষ	WB/35/240/474558 ফটো উপলব্ধ	690 নাম : চম্পা বাউরী স্বামীর নাম: ফকির বাউরী বাড়ির নং : n0132 বয়স : 51 লিঙ্গ : মহিলা	WB/35/240/474259 ফটো উপলব্ধ

বিধানসভা নির্বাচনক্ষেত্রের নং, নাম : 245-পাড়া
ভাগ নং, নাম : 1-পাড়া বোলবেড়্যা হইতে মনসামদির এবং ট্রান্সফর্মার হইতে সরস্বতী মেলা

691 নাম : গোবিন্দ বাউরি পিতার নাম: ফকির বাউরি বাড়ির নং : n0132 বয়স : 32 লিঙ্গ : পুরুষ	WNM1663707 ফটো উপলব্ধ	692 নাম : মল্লিকা বাউরি স্বামীর নাম: মিন্টুন বাউরি বাড়ির নং : এন0132 বয়স : 27 লিঙ্গ : মহিলা	WNM2655991 ফটো উপলব্ধ	693 নাম : হারু বাউরি পিতার নাম: অক্ষয় বাউরি বাড়ির নং : n0137 বয়স : 51 লিঙ্গ : পুরুষ	WB/35/240/474530 ফটো উপলব্ধ
694 নাম : শীতলা বাউরি স্বামীর নাম: হারু বাউরি বাড়ির নং : n0137 বয়স : 49 লিঙ্গ : মহিলা	WB/35/240/474260 ফটো উপলব্ধ	695 নাম : সুবোধ বাউরি পিতার নাম: অক্ষয় বাউরি বাড়ির নং : n0137 বয়স : 49 লিঙ্গ : পুরুষ	WB/35/240/474576 ফটো উপলব্ধ	696 নাম : সন্ধ্যা বাউরি স্বামীর নাম: সুবোধ বাউরি বাড়ির নং : n0137 বয়স : 43 লিঙ্গ : মহিলা	GPP1983535 ফটো উপলব্ধ
697 নাম : ভিমালা বাউরি স্বামীর নাম: খিরমন বাউরি বাড়ির নং : n0138 বয়স : 71 লিঙ্গ : মহিলা	GPP2383685 ফটো উপলব্ধ	698 নাম : পাহালান বাউরি পিতার নাম: খিরমন বাউরি বাড়ির নং : n0138 বয়স : 50 লিঙ্গ : পুরুষ	WB/35/240/474223 ফটো উপলব্ধ	699 নাম : গুরুপদ বাউরি পিতার নাম: খিরমন বাউরি বাড়ির নং : n0138 বয়স : 39 লিঙ্গ : পুরুষ	GPP2384881 ফটো উপলব্ধ
700 নাম : রীনা বাউরি স্বামীর নাম: গুরুপদ বাউরি বাড়ির নং : n0138 বয়স : 42 লিঙ্গ : মহিলা	GPP2777209 ফটো উপলব্ধ	701 নাম : ধরু বাউরি পিতার নাম: খিরমন বাউরি বাড়ির নং : n0138 বয়স : 38 লিঙ্গ : পুরুষ	GPP2777191 ফটো উপলব্ধ	702 নাম : বিনোদ বাউরি পিতার নাম: কালি বাউরি বাড়ির নং : n0138 বয়স : 65 লিঙ্গ : পুরুষ	WB/35/240/474419 ফটো উপলব্ধ
703 নাম : গনেশ বাউরি পিতার নাম: বিনোদ বাউরি বাড়ির নং : n0138 বয়স : 33 লিঙ্গ : পুরুষ	WNM1663632 ফটো উপলব্ধ	704 নাম : জীবন বাউরি পিতার নাম: অনু বাউরি বাড়ির নং : n0139 বয়স : 56 লিঙ্গ : পুরুষ	WB/35/240/474527 ফটো উপলব্ধ	705 নাম : পুষ্পাবালা বাউরি স্বামীর নাম: জীবন বাউরি বাড়ির নং : n0139 বয়স : 58 লিঙ্গ : মহিলা	WB/35/240/474555 ফটো উপলব্ধ
706 নাম : জগন্নাথ বাউরি পিতার নাম: জীবন বাউরি বাড়ির নং : n0139 বয়স : 34 লিঙ্গ : পুরুষ	WNM1564418 ফটো উপলব্ধ	707 নাম : অমৃত বাউরি পিতার নাম: সুফল বাউরি বাড়ির নং : n0055 বয়স : 41 লিঙ্গ : পুরুষ	GPP2720399 ফটো উপলব্ধ	708 নাম : উষা বাগতী স্বামীর নাম: অজিত কুমার বাগতী বাড়ির নং : n0121 বয়স : 66 লিঙ্গ : মহিলা	WB/35/240/474486 ফটো উপলব্ধ
709 নাম : রেবীবালা বাগতী স্বামীর নাম: ভৈরব বাগতী বাড়ির নং : n0155 বয়স : 64 লিঙ্গ : মহিলা	WNM1471515 ফটো উপলব্ধ	710 নাম : মাতব্বর বাগতী পিতার নাম: ভৈরব বাগতী বাড়ির নং : n0155 বয়স : 49 লিঙ্গ : পুরুষ	GPP1983857 ফটো উপলব্ধ	711 নাম : শশী বাগতী স্বামীর নাম: মাতব্বর বাগতী বাড়ির নং : n0155 বয়স : 44 লিঙ্গ : মহিলা	GPP1983865 ফটো উপলব্ধ
712 নাম : বিশ্বনাথ বাগদী পিতার নাম: ভৈরব বাগদী বাড়ির নং : n0155 বয়স : 37 লিঙ্গ : পুরুষ	WNM2040723 ফটো উপলব্ধ	713 নাম : উমা বাগদী স্বামীর নাম: বিশ্বনাথ বাগদী বাড়ির নং : n0155 বয়স : 31 লিঙ্গ : মহিলা	WNM2040731 ফটো উপলব্ধ	714 নাম : অজিত কুমার বাগতী পিতার নাম: খাঁদ বাগতী বাড়ির নং : n0121 বয়স : 69 লিঙ্গ : পুরুষ	WB/35/240/474014 ফটো উপলব্ধ
715 নাম : স্টেল বাগদী পিতার নাম: নারান বাগদী বাড়ির নং : n0119 বয়স : 33 লিঙ্গ : পুরুষ	WNM1663772 ফটো উপলব্ধ	716 নাম : রুমিতা বাগদী স্বামীর নাম: পিয়ারিলাল বাগদী বাড়ির নং : n0119 বয়স : 32 লিঙ্গ : মহিলা	WNM1957109 ফটো উপলব্ধ	717 নাম : সঞ্জয় বাগদী পিতার নাম: আনন্দ বাগদী বাড়ির নং : n0118 বয়স : 40 লিঙ্গ : পুরুষ	WNM1784081 ফটো উপলব্ধ
718 নাম : উর্মিলা বাগতী স্বামীর নাম: আকাশ বাগতী বাড়ির নং : নং 120 বয়স : 27 লিঙ্গ : মহিলা	WNM2441392 ফটো উপলব্ধ	719 নাম : টিয়া বাগদি স্বামীর নাম: স্টেল বাগদি বাড়ির নং : নং 119 বয়স : 24 লিঙ্গ : মহিলা	WNM2416733 ফটো উপলব্ধ	720 নাম : আশীষ বাগতী মায়ের নাম: জলু বাগতী বাড়ির নং : নং 120 বয়স : 27 লিঙ্গ : পুরুষ	WNM2441426 ফটো উপলব্ধ

বিধানসভা নির্বাচনক্ষেত্রের নং, নাম : 245-পাড়া
ভাগ নং, নাম : 1-পাড়া বোলবেড়্যা হইতে মনসামন্দির এবং ট্রান্সফর্মার হইতে সরস্বতী মেলা

721 নাম : প্রকাশ বাগটী মায়ের নাম: জুলু বাগটী বাড়ির নং : নং 120 বয়স : 35 লিঙ্গ : পুরুষ	WNM2440832 ফটো উপলব্ধ	722 নাম : সম্পতি বাগটী স্বামীর নাম: বিকাশ বাগটী বাড়ির নং : নং 120 বয়স : 31 লিঙ্গ : মহিলা	WNM2416360 ফটো উপলব্ধ	723 নাম : আন্তিক বাউরি মায়ের নাম: জুলু বাউরি বাড়ির নং : নং 120 বয়স : 23 লিঙ্গ : পুরুষ	WNM2441442 ফটো উপলব্ধ
724 নাম : আকাশ বাগতি মায়ের নাম: বুলু বাগতি বাড়ির নং : নং 120 বয়স : 28 লিঙ্গ : পুরুষ	WNM2438604 ফটো উপলব্ধ	725 নাম : হরিপদ বাগদী পিতার নাম: নারান বাগদী বাড়ির নং : N001 বয়স : 27 লিঙ্গ : পুরুষ	WNM2303972 ফটো উপলব্ধ	726 নাম : নারান বাগদি পিতার নাম: মহানন্দ বাগদি বাড়ির নং : n0119 বয়স : 86 লিঙ্গ : পুরুষ	WB/35/240/474443 ফটো উপলব্ধ
727 নাম : সনকা বাগদি স্বামীর নাম: নারান বাগদি বাড়ির নং : n0119 বয়স : 81 লিঙ্গ : মহিলা	GPP1983915 ফটো উপলব্ধ	728 নাম : প্যায়ারিলাল বাগদী পিতার নাম: নারান বাগদী বাড়ির নং : n0119 বয়স : 35 লিঙ্গ : পুরুষ	WNM1564509 ফটো উপলব্ধ	729 নাম : রাধিকা বাগদি স্বামীর নাম: রতন বাগদি বাড়ির নং : n0120 বয়স : 81 লিঙ্গ : মহিলা	WB/35/240/474323 ফটো উপলব্ধ
730 নাম : অমৃত বাগদি পিতার নাম: রতন বাগদি বাড়ির নং : n0120 বয়স : 49 লিঙ্গ : পুরুষ	WB/35/240/474407 ফটো উপলব্ধ	731 নাম : জুলু বাগদি স্বামীর নাম: রঞ্জিত বাগদি বাড়ির নং : n0120 বয়স : 51 লিঙ্গ : মহিলা	WB/35/240/474487 ফটো উপলব্ধ	732 নাম : দুর্গাদাস বাগদী পিতার নাম: রতন বাগদী বাড়ির নং : n0120 বয়স : 36 লিঙ্গ : পুরুষ	WNM0790436 ফটো উপলব্ধ
733 নাম : জ্যোৎস্না বাগদী স্বামীর নাম: অমৃত বাগদী বাড়ির নং : এন0120 বয়স : 45 লিঙ্গ : মহিলা	WNM2650109 ফটো উপলব্ধ	734 নাম : নমিতা বাগদী স্বামীর নাম: দুর্গাদাস বাগদী বাড়ির নং : n0120 বয়স : 34 লিঙ্গ : মহিলা	WNM1564368 ফটো উপলব্ধ	735 নাম : যশোদা বাগদী স্বামীর নাম: প্রকাশ বাগদী বাড়ির নং : 120 বয়স : 27 লিঙ্গ : মহিলা	WNM2667459 ফটো উপলব্ধ
736 নাম : আনন্দ বাগদি পিতার নাম: খুদিরাম বাগদি বাড়ির নং : n0118 বয়স : 61 লিঙ্গ : পুরুষ	WB/35/240/474011 ফটো উপলব্ধ	737 নাম : নমিতা বাগদি স্বামীর নাম: আনন্দ বাগদি বাড়ির নং : n0118 বয়স : 56 লিঙ্গ : মহিলা	WB/35/240/474507 ফটো উপলব্ধ	738 নাম : উত্তম বাগদী পিতার নাম: আনন্দ বাগদী বাড়ির নং : n0118 বয়স : 34 লিঙ্গ : পুরুষ	WNM1471531 ফটো উপলব্ধ
739 নাম : রেখা বাগদী স্বামীর নাম: সঞ্জয় বাগদী বাড়ির নং : n0118 বয়স : 35 লিঙ্গ : মহিলা	WNM1471523 ফটো উপলব্ধ	740 নাম : মিহির বাগতী পিতার নাম: ভলু বাগতী বাড়ির নং : n0117 বয়স : 64 লিঙ্গ : পুরুষ	GPP1983873 ফটো উপলব্ধ	741 নাম : উলু বাগতী পিতার নাম: মিহির বাগতী বাড়ির নং : n0117 বয়স : 44 লিঙ্গ : মহিলা	GPP1983881 ফটো উপলব্ধ
742 নাম : কবিতা বাগদি স্বামীর নাম: জয়দেব বাগদি বাড়ির নং : n0117 বয়স : 38 লিঙ্গ : মহিলা	GPP2720449 ফটো উপলব্ধ	743 নাম : বিক্রম কৈবর্ত পিতার নাম: ভবানী কৈবর্ত বাড়ির নং : নং 106 বয়স : 21 লিঙ্গ : পুরুষ	WNM2553253 ফটো উপলব্ধ	744 নাম : বিপ্লব কৈবর্ত পিতার নাম: ভবানী কৈবর্ত বাড়ির নং : নং 106 বয়স : 21 লিঙ্গ : পুরুষ	WNM2555340 ফটো উপলব্ধ
745 নাম : অপর্ণা কৈবর্ত স্বামীর নাম: তরু পদ কৈবর্ত বাড়ির নং : N0106 বয়স : 37 লিঙ্গ : মহিলা	WNM2303055 ফটো উপলব্ধ	746 নাম : ভবানী কৈবর্ত পিতার নাম: পাগল কৈবর্ত বাড়ির নং : n0106 বয়স : 50 লিঙ্গ : পুরুষ	GPP2382836 ফটো উপলব্ধ	747 নাম : শান্ত কৈবর্ত স্বামীর নাম: ভবানী কৈবর্ত বাড়ির নং : n0106 বয়স : 43 লিঙ্গ : মহিলা	GPP2384832 ফটো উপলব্ধ
748 নাম : অবনী কৈবর্ত পিতার নাম: পাগল কৈবর্ত বাড়ির নং : n0106 বয়স : 47 লিঙ্গ : পুরুষ	WNM1470764 ফটো উপলব্ধ	749 নাম : তরুপদ কৈবর্ত পিতার নাম: পাগল কৈবর্ত বাড়ির নং : n0106 বয়স : 40 লিঙ্গ : পুরুষ	GPP2384824 ফটো উপলব্ধ	750 নাম : মহেশ্বর কৈবর্ত পিতার নাম: পাগল কৈবর্ত বাড়ির নং : n0106 বয়স : 32 লিঙ্গ : পুরুষ	WNM1784149 ফটো উপলব্ধ

বিধানসভা নির্বাচনক্ষেত্রের নং, নাম : 245-পাড়া
ভাগ নং, নাম : 1-পাড়া বোলবেড়্যা হইতে মনসামন্দির এবং ট্রান্সফর্মার হইতে সরস্বতী মেলা

751 নাম : কল্পনা কৈবর্ত স্বামীর নাম: অবনি কৈবর্ত বাড়ির নং : n0106 বয়স : 39 লিঙ্গ : মহিলা	WNM1784115 ফটো উপলব্ধ	752 নাম : অনিলা কৈবর্ত স্বামীর নাম: পাগল কৈবর্ত বাড়ির নং : n0106 বয়স : 59 লিঙ্গ : মহিলা	WB/35/240/474506 ফটো উপলব্ধ	753 নাম : সৈয়দ সাহাজাদা হুসেন পিতার নাম: সৈয়দ আকবর হুসেন বাড়ির নং : n0122 বয়স : 37 লিঙ্গ : পুরুষ	WNM1564467 ফটো উপলব্ধ
754 নাম : সৈয়দ সাব্বির হুসেন পিতার নাম: সৈয়দ আকবর হুসেন বাড়ির নং : n0122 বয়স : 40 লিঙ্গ : পুরুষ	WNM1564459 ফটো উপলব্ধ	755 নাম : সর্বো খাতুন স্বামীর নাম: সৈয়দ সাব্বির হুসেন বাড়ির নং : নং 122 বয়স : 37 লিঙ্গ : মহিলা	WNM2438463 ফটো উপলব্ধ	756 নাম : ইলা বিশ্বাস স্বামীর নাম: প্রবোধ কুমার বিশ্বাস বাড়ির নং : n0005 বয়স : 61 লিঙ্গ : মহিলা	GPP1342120 ফটো উপলব্ধ
757 নাম : জলি বিশ্বাস পিতার নাম: প্রবোধ কুমার বিশ্বাস বাড়ির নং : n0005 বয়স : 32 লিঙ্গ : মহিলা	WNM1564491 ফটো উপলব্ধ	758 নাম : সোমনাথ মুখার্জী পিতার নাম: নিমাই চন্দ্র মুখার্জী বাড়ির নং : n0012 বয়স : 31 লিঙ্গ : পুরুষ	WNM1784271 ফটো উপলব্ধ	759 নাম : দীপক কুমার দে পিতার নাম: দেবদাস দে বাড়ির নং : নং012 বয়স : 27 লিঙ্গ : পুরুষ	WNM2485670 ফটো উপলব্ধ
760 নাম : মিতা মজুমদার স্বামীর নাম: তাপস মজুমদার বাড়ির নং : n0008 বয়স : 50 লিঙ্গ : মহিলা	WNM1341734 ফটো উপলব্ধ	761 নাম : চিত্রা মজুমদার পিতার নাম: নীলরতন মজুমদার বাড়ির নং : n0008 বয়স : 53 লিঙ্গ : মহিলা	WB/35/240/474075 ফটো উপলব্ধ	762 নাম : চম্পা মজুমদার স্বামীর নাম: নীলরতন মজুমদার বাড়ির নং : n0008 বয়স : 73 লিঙ্গ : মহিলা	WNM2274827 ফটো উপলব্ধ
763 নাম : তাপস মজুমদার পিতার নাম: নীলরতন মজুমদার বাড়ির নং : n0008 বয়স : 57 লিঙ্গ : পুরুষ	WNM2274843 ফটো উপলব্ধ	764 নাম : মোহমুদা খাতুন স্বামীর নাম: আসফাক হোসেন বাড়ির নং : n0020 বয়স : 29 লিঙ্গ : মহিলা	WNM1870880 ফটো উপলব্ধ	765 নাম : ইব্রাহিম মুহাম্মদ পিতার নাম: মুহাম্মদ ইব্রাহিম বাড়ির নং : n0020 বয়স : 52 লিঙ্গ : পুরুষ	GPP1342567 ফটো উপলব্ধ
766 নাম : সায়াতা নইমা খাতুন পিতার নাম: মোহমুদা ইব্রাহিম বাড়ির নং : এন0030 বয়স : 26 লিঙ্গ : মহিলা	WNM2131696 ফটো উপলব্ধ	767 নাম : রাসিদা খাতুন পিতার নাম: মোহমুদা ইব্রাহিম বাড়ির নং : নং020 বয়স : 23 লিঙ্গ : মহিলা	WNM2485761 ফটো উপলব্ধ	768 নাম : আফসানা লিপি স্বামীর নাম: মুহাম্মদ ইব্রাহিম বাড়ির নং : n0020 বয়স : 47 লিঙ্গ : মহিলা	GPP1241504 ফটো উপলব্ধ
769 নাম : মহঃ মঞ্জুর পিতার নাম: মহঃ ইব্রাহিম বাড়ির নং : N0020 বয়স : 24 লিঙ্গ : পুরুষ	WNM2315240 ফটো উপলব্ধ	770 নাম : বুদ্ধদেব মাজী পিতার নাম: রবীন মাজী বাড়ির নং : N0087 বয়স : 25 লিঙ্গ : পুরুষ	WNM2303022 ফটো উপলব্ধ	771 নাম : কুন্তি মাজী স্বামীর নাম: যুধিষ্ঠীর মাজী বাড়ির নং : N001 বয়স : 25 লিঙ্গ : মহিলা	WNM2303998 ফটো উপলব্ধ
772 নাম : গঙ্গারানী মাজী স্বামীর নাম: রবীন মাজী বাড়ির নং : N0087 বয়স : 42 লিঙ্গ : মহিলা	GPP2508117 ফটো উপলব্ধ	773 নাম : প্রবোধ মাজি পিতার নাম: মাদল মাজি বাড়ির নং : n0082 বয়স : 52 লিঙ্গ : পুরুষ	GPP1241488 ফটো উপলব্ধ	774 নাম : মিঠু মাজি স্বামীর নাম: প্রবোধ মাজি বাড়ির নং : n0082 বয়স : 49 লিঙ্গ : মহিলা	WB/35/240/474476 ফটো উপলব্ধ
775 নাম : কালাচাঁদ মাজী পিতার নাম: বানীপদ মাজী বাড়ির নং : n0082 বয়স : 43 লিঙ্গ : পুরুষ	WNM1783570 ফটো উপলব্ধ	776 নাম : রাসমনি মাজি স্বামীর নাম: ধীরেন মাজি বাড়ির নং : n0082 বয়স : 51 লিঙ্গ : মহিলা	GPP1243997 ফটো উপলব্ধ	777 নাম : সিন্ধেশ্বর মাজি পিতার নাম: ভাণ্ড মাজি বাড়ির নং : n0083 বয়স : 66 লিঙ্গ : পুরুষ	WB/35/240/474008 ফটো উপলব্ধ
778 নাম : বাসন্তী মাজী পিতার নাম: বানীপদ মাজী বাড়ির নং : n0082 বয়স : 35 লিঙ্গ : মহিলা	WNM1471572 ফটো উপলব্ধ	779 নাম : মঞ্জু মাজি স্বামীর নাম: বানীপদ মাজি বাড়ির নং : n0082 বয়স : 55 লিঙ্গ : মহিলা	GPP1238567 ফটো উপলব্ধ	780 নাম : ধীরেন মাজি পিতার নাম: মাদল মাজি বাড়ির নং : n0082 বয়স : 61 লিঙ্গ : পুরুষ	GPP1240514 ফটো উপলব্ধ

বিধানসভা নির্বাচনক্ষেত্রের নং, নাম : 245-পাড়া
ভাগ নং, নাম : 1-পাড়া বোলবেড়া হইতে মনসামন্দির এবং ট্রান্সফর্মার হইতে সরস্বতী মেলা

781	WNM2343937	ফটো উপলব্ধ	782	WNM2040764	ফটো উপলব্ধ	783	WNM2555324	ফটো উপলব্ধ
নাম : অভয় মাজী পিতার নাম: উপেন্দ্র মাজী বাড়ির নং : n0085 বয়স : 76 লিঙ্গ : পুরুষ			নাম : ছন্দা মাজী স্বামীর নাম: উত্তম মাজী বাড়ির নং : n0086 বয়স : 45 লিঙ্গ : মহিলা			নাম : সৌরভ মাজী পিতার নাম: কালাচন্দ্র মাজী বাড়ির নং : নং 82 বয়স : 21 লিঙ্গ : পুরুষ		
784	WNM1783562	ফটো উপলব্ধ	785	WNM2380087	ফটো উপলব্ধ	786	GPP2508521	ফটো উপলব্ধ
নাম : তাপস মাজী পিতার নাম: বিমল মাজী বাড়ির নং : n0083 বয়স : 30 লিঙ্গ : পুরুষ			নাম : কাকলি মাজী পিতার নাম: উত্তম কুমার মাজী বাড়ির নং : নং 86 বয়স : 23 লিঙ্গ : মহিলা			নাম : বুন মাজি স্বামীর নাম: দিলীপ মাজি বাড়ির নং : n0083 বয়স : 40 লিঙ্গ : মহিলা		
787	WB/35/240/474063	ফটো উপলব্ধ	788	WB/35/240/474492	ফটো উপলব্ধ	789	WNM2520252	ফটো উপলব্ধ
নাম : বুড়ি মাজি স্বামীর নাম: সিদ্ধেশ্বর মাজি বাড়ির নং : n0083 বয়স : 61 লিঙ্গ : মহিলা			নাম : দিলিপ মাজি পিতার নাম: সিদ্ধেশ্বর মাজি বাড়ির নং : n0083 বয়স : 49 লিঙ্গ : পুরুষ			নাম : বিমল মাজি পিতার নাম: ভাণ্ড মাজি বাড়ির নং : n0083 বয়স : 66 লিঙ্গ : পুরুষ		
790	WB/35/240/474243	ফটো উপলব্ধ	791	GPP1238559	ফটো উপলব্ধ	792	WNM1957125	ফটো উপলব্ধ
নাম : টুভু মাজি স্বামীর নাম: বিমল মাজি বাড়ির নং : n0083 বয়স : 56 লিঙ্গ : মহিলা			নাম : সোহবালা মাজি স্বামীর নাম: নারান মাজি বাড়ির নং : n0082 বয়স : 91 লিঙ্গ : মহিলা			নাম : ধনঞ্জয় মাজী পিতার নাম: বীরেন মাজী বাড়ির নং : n0082 বয়স : 28 লিঙ্গ : পুরুষ		
793	WNM2553287	ফটো উপলব্ধ	794	WNM2552867	ফটো উপলব্ধ	795	WNM1956820	ফটো উপলব্ধ
নাম : প্রসেনজীত মাজী পিতার নাম: দিলীপ মাজী বাড়ির নং : নং 83 বয়স : 21 লিঙ্গ : পুরুষ			নাম : রাখী মাজী স্বামীর নাম: ধনঞ্জয় মাজী বাড়ির নং : নং 82 বয়স : 27 লিঙ্গ : মহিলা			নাম : শ্রীচরন মাজী পিতার নাম: অজিত মাজী বাড়ির নং : n0090 বয়স : 28 লিঙ্গ : পুরুষ		
796	WNM2058741	ফটো উপলব্ধ	797	WNM2040962	ফটো উপলব্ধ	798	WNM2041077	ফটো উপলব্ধ
নাম : বক্রেশ্বর মাজী পিতার নাম: রবীন মাজী বাড়ির নং : n0087 বয়স : 27 লিঙ্গ : পুরুষ			নাম : কৃষ্ণগোপাল মাজী পিতার নাম: সুজিত মাজী বাড়ির নং : n0090 বয়স : 29 লিঙ্গ : পুরুষ			নাম : শচীন মাজী পিতার নাম: উত্তম মাজী বাড়ির নং : n0090 বয়স : 27 লিঙ্গ : পুরুষ		
799	WNM2131860	ফটো উপলব্ধ	800	GPP2639029	ফটো উপলব্ধ	801	WNM2380095	ফটো উপলব্ধ
নাম : সুবর্ণা মাজী স্বামীর নাম: আনন্দ মাজী বাড়ির নং : এন0088 বয়স : 28 লিঙ্গ : মহিলা			নাম : ভক্তপদ মাজি পিতার নাম: জিতু মাজি বাড়ির নং : n0084 বয়স : 67 লিঙ্গ : পুরুষ			নাম : বাসন্তী মাজী স্বামীর নাম: তাপস মাজী বাড়ির নং : নং 83 বয়স : 24 লিঙ্গ : মহিলা		
802	WNM2380079	ফটো উপলব্ধ	803	WNM2574093	ফটো উপলব্ধ	804	GPP2384469	ফটো উপলব্ধ
নাম : মানোনী পলাই মাজী স্বামীর নাম: কাঞ্চন মাজী বাড়ির নং : নং 85 বয়স : 33 লিঙ্গ : মহিলা			নাম : জয়ন্তা মাজী স্বামীর নাম: পার্বতী মাজী বাড়ির নং : নং 23 বয়স : 23 লিঙ্গ : পুরুষ			নাম : স্বর্ণকমল মাজী পিতার নাম: উত্তম মাজী বাড়ির নং : n0085 বয়স : 47 লিঙ্গ : পুরুষ		
805	WB/35/240/474171	ফটো উপলব্ধ	806	GPP1245133	ফটো উপলব্ধ	807	WB/35/240/474466	ফটো উপলব্ধ
নাম : সেন্দু মাজি পিতার নাম: সাগর মাজি বাড়ির নং : n0086 বয়স : 49 লিঙ্গ : পুরুষ			নাম : উত্তম মাজি পিতার নাম: পরিতোষ মাজি বাড়ির নং : n0086 বয়স : 55 লিঙ্গ : পুরুষ			নাম : সাধন মাজি পিতার নাম: গোলক মাজি বাড়ির নং : n0087 বয়স : 53 লিঙ্গ : পুরুষ		
808	GPP2639003	ফটো উপলব্ধ	809	WB/35/240/474451	ফটো উপলব্ধ	810	WB/35/240/474080	ফটো উপলব্ধ
নাম : গঙ্গারানী মাজি স্বামীর নাম: সাধন মাজি বাড়ির নং : n0087 বয়স : 51 লিঙ্গ : মহিলা			নাম : তপন মাজি পিতার নাম: গোলক মাজি বাড়ির নং : n0087 বয়স : 51 লিঙ্গ : পুরুষ			নাম : অমরেশ্বর মাজি পিতার নাম: গোলক মাজি বাড়ির নং : n0087 বয়স : 49 লিঙ্গ : পুরুষ		

বিধানসভা নির্বাচনক্ষেত্রের নং, নাম : 245-পাড়া
ভাগ নং, নাম : 1-পাড়া বোলবেড়্যা হইতে মনসামন্দির এবং ট্রান্সফর্মার হইতে সরস্বতী মেলা

811 নাম : রবীন মাজী পিতার নাম: গোলোক মাজী বাড়ির নং : n0087 বয়স : 49 লিঙ্গ : পুরুষ	GPP2639011 ফটো উপলব্ধ	812 নাম : চপলা মাজী স্বামীর নাম: অমর শঙ্কর মাজী বাড়ির নং : n0087 বয়স : 34 লিঙ্গ : মহিলা	WNM1471606 ফটো উপলব্ধ	813 নাম : মিঠুন মাজী পিতার নাম: সাধন মাজী বাড়ির নং : n0087 বয়স : 34 লিঙ্গ : পুরুষ	WNM1783554 ফটো উপলব্ধ
814 নাম : অলকা মাজী স্বামীর নাম: শিবরাম মাজী বাড়ির নং : n0088 বয়স : 66 লিঙ্গ : মহিলা	WB/35/240/474146 ফটো উপলব্ধ	815 নাম : আনন্দ মাজী পিতার নাম: শিবরাম মাজী বাড়ির নং : n0088 বয়স : 38 লিঙ্গ : পুরুষ	WNM0791137 ফটো উপলব্ধ	816 নাম : সৃজিত মাজী পিতার নাম: বিরিঞ্চি মাজী বাড়ির নং : n0090 বয়স : 64 লিঙ্গ : পুরুষ	WB/35/240/474214 ফটো উপলব্ধ
817 নাম : গৌরী মাজী স্বামীর নাম: সৃজিত মাজী বাড়ির নং : n0090 বয়স : 61 লিঙ্গ : মহিলা	GPP1341015 ফটো উপলব্ধ	818 নাম : গৌতম মাজী পিতার নাম: বিরিঞ্চি মাজী বাড়ির নং : n0090 বয়স : 66 লিঙ্গ : পুরুষ	GPP1244573 ফটো উপলব্ধ	819 নাম : ছায়ারানী মাজী স্বামীর নাম: গৌতম মাজী বাড়ির নং : n0090 বয়স : 54 লিঙ্গ : মহিলা	GPP1243039 ফটো উপলব্ধ
820 নাম : উত্তম মাজী পিতার নাম: বিরিঞ্চি মাজী বাড়ির নং : n0090 বয়স : 62 লিঙ্গ : পুরুষ	WNM2689883 ফটো উপলব্ধ	821 নাম : মায়ারানী মাজী স্বামীর নাম: উত্তম মাজী বাড়ির নং : n0090 বয়স : 49 লিঙ্গ : মহিলা	GPP1243013 ফটো উপলব্ধ	822 নাম : সাধু চরন মাজী পিতার নাম: অজিত মাজী বাড়ির নং : n0090 বয়স : 34 লিঙ্গ : পুরুষ	WNM1471614 ফটো উপলব্ধ
823 নাম : খগেন মাজী পিতার নাম: মনু মাজী বাড়ির নং : n0091 বয়স : 59 লিঙ্গ : পুরুষ	WB/35/240/474319 ফটো উপলব্ধ	824 নাম : সাগর মাজী পিতার নাম: পরিতোষ মাজী বাড়ির নং : n0086 বয়স : 66 লিঙ্গ : পুরুষ	WB/35/240/474120 ফটো উপলব্ধ	825 নাম : পারুল মাজী স্বামীর নাম: সাগর মাজী বাড়ির নং : n0086 বয়স : 59 লিঙ্গ : মহিলা	GPP1342765 ফটো উপলব্ধ
826 নাম : শিখা মাজী স্বামীর নাম: স্বনকিমল মাজী বাড়ির নং : n0085 বয়স : 42 লিঙ্গ : মহিলা	WNM1783588 ফটো উপলব্ধ	827 নাম : কাঞ্চন মাজী পিতার নাম: দ্বিজপদ মাজী বাড়ির নং : n0085 বয়স : 36 লিঙ্গ : পুরুষ	WNM0790790 ফটো উপলব্ধ	828 নাম : সুশান্ত মাজী পিতার নাম: উত্তম মাজী বাড়ির নং : এন0086 বয়স : 25 লিঙ্গ : পুরুষ	WNM2131886 ফটো উপলব্ধ
829 নাম : মাগারাম মাজী পিতার নাম: শক্তিপদ মাজী বাড়ির নং : n0084 বয়স : 33 লিঙ্গ : পুরুষ	WNM1783547 ফটো উপলব্ধ	830 নাম : জয়া মাজী স্বামীর নাম: দুর্গাচরন মাজী বাড়ির নং : n0084 বয়স : 31 লিঙ্গ : মহিলা	WNM1663673 ফটো উপলব্ধ	831 নাম : হারু মাজী পিতার নাম: উপেন্দ্র মাজী বাড়ির নং : n0085 বয়স : 56 লিঙ্গ : পুরুষ	WNM2692614 ফটো উপলব্ধ
832 নাম : অঞ্জলা মাজী স্বামীর নাম: হারু মাজী বাড়ির নং : n0085 বয়স : 50 লিঙ্গ : মহিলা	WNM2692630 ফটো উপলব্ধ	833 নাম : জিরুবালা মাজী স্বামীর নাম: দ্বিজপদ মাজী বাড়ির নং : n0085 বয়স : 51 লিঙ্গ : মহিলা	WB/35/240/474124 ফটো উপলব্ধ	834 নাম : লক্ষী মোদক স্বামীর নাম: অভয় মোদক বাড়ির নং : n0085 বয়স : 44 লিঙ্গ : মহিলা	GPP2384451 ফটো উপলব্ধ
835 নাম : অনির্বান মাজী পিতার নাম: স্বর্ণকমল মাজী বাড়ির নং : এন0085 বয়স : 20 লিঙ্গ : পুরুষ	WNM2671451 ফটো উপলব্ধ	836 নাম : অজিত মাজী পিতার নাম: বিরিঞ্চি মাজী বাড়ির নং : n0090 বয়স : 67 লিঙ্গ : পুরুষ	WB/35/240/474354 ফটো উপলব্ধ	837 নাম : বর্নালী মাজী স্বামীর নাম: অজিত মাজী বাড়ির নং : n0090 বয়স : 61 লিঙ্গ : মহিলা	WB/35/240/474265 ফটো উপলব্ধ
838 নাম : রেরতী মাজী স্বামীর নাম: তারাপদ মাজী বাড়ির নং : n0084 বয়স : 71 লিঙ্গ : মহিলা	WB/35/240/474104 ফটো উপলব্ধ	839 নাম : দুর্গাচরন মাজী পিতার নাম: তারাপদ মাজী বাড়ির নং : n0084 বয়স : 51 লিঙ্গ : পুরুষ	WB/35/240/474529 ফটো উপলব্ধ	840 নাম : মালতী মাজী পিতার নাম: জিতু মাজী বাড়ির নং : n0084 বয়স : 61 লিঙ্গ : মহিলা	WB/35/240/474026 ফটো উপলব্ধ

বিধানসভা নির্বাচনক্ষেত্রের নং, নাম : 245-পাড়া
ভাগ নং, নাম : 1-পাড়া বোলবেড়্যা হইতে মনসামন্দির এবং ট্রান্সফর্মার হইতে সরস্বতী মেলা

841 নাম : পার্বতী মাজী স্বামীর নাম: বাবলু মাজী বাড়ির নং : n0084 বয়স : 36 লিঙ্গ : মহিলা	WNM1471580 ফটো উপলব্ধ	842 নাম : যুবীষ্টির মাজী পিতার নাম: ভক্তিপদ মাজী বাড়ির নং : n0084 বয়স : 35 লিঙ্গ : পুরুষ	WNM1471598 ফটো উপলব্ধ	843 নাম : রোহিত মোদক পিতার নাম: অভয় মোদক বাড়ির নং : এন0069 বয়স : 25 লিঙ্গ : পুরুষ	WNM2131803 ফটো উপলব্ধ
844 নাম : লোটন মোদক স্বামীর নাম: দিলীপ মোদক বাড়ির নং : n0067 বয়স : 60 লিঙ্গ : মহিলা	WNM2274710 ফটো উপলব্ধ	845 নাম : দিলীপ মোদক পিতার নাম: হৃষিকেশ মোদক বাড়ির নং : n0067 বয়স : 62 লিঙ্গ : পুরুষ	GPP1984145 ফটো উপলব্ধ	846 নাম : নির্মল মোদক পিতার নাম: হৃষিকেশ মোদক বাড়ির নং : n0067 বয়স : 57 লিঙ্গ : পুরুষ	WB/35/240/474353 ফটো উপলব্ধ
847 নাম : রেনুকা মোদক স্বামীর নাম: নির্মল মোদক বাড়ির নং : n0067 বয়স : 53 লিঙ্গ : মহিলা	WB/35/240/474015 ফটো উপলব্ধ	848 নাম : সপ্না মোদক স্বামীর নাম: আনন্দ মোদক বাড়ির নং : n0067 বয়স : 61 লিঙ্গ : মহিলা	WB/35/240/474016 ফটো উপলব্ধ	849 নাম : শান্তি মোদক পিতার নাম: আনন্দ মোদক বাড়ির নং : n0067 বয়স : 35 লিঙ্গ : পুরুষ	WNM1471630 ফটো উপলব্ধ
850 নাম : নুপুর মোদক পিতার নাম: আনন্দ মোদক বাড়ির নং : n0067 বয়স : 31 লিঙ্গ : মহিলা	WNM1784263 ফটো উপলব্ধ	851 নাম : জগদীশ মোদক পিতার নাম: নকুলচন্দ্র মোদক বাড়ির নং : n0068 বয়স : 65 লিঙ্গ : পুরুষ	WB/35/240/474408 ফটো উপলব্ধ	852 নাম : তুষ্ট মোদক স্বামীর নাম: জগদীশ মোদক বাড়ির নং : n0068 বয়স : 60 লিঙ্গ : মহিলা	WB/35/240/474385 ফটো উপলব্ধ
853 নাম : তাপস মোদক পিতার নাম: জগদীশ মোদক বাড়ির নং : n0068 বয়স : 37 লিঙ্গ : পুরুষ	WNM0791475 ফটো উপলব্ধ	854 নাম : অভয় কুমার মোদক পিতার নাম: জহর মোদক বাড়ির নং : n0069 বয়স : 57 লিঙ্গ : পুরুষ	GPP1984244 ফটো উপলব্ধ	855 নাম : সুভাষ মোদক পিতার নাম: আশুতোষ মোদক বাড়ির নং : n0070 বয়স : 79 লিঙ্গ : পুরুষ	WB/35/240/474399 ফটো উপলব্ধ
856 নাম : সাবিত্রী মোদক স্বামীর নাম: সুভাষ মোদক বাড়ির নং : n0070 বয়স : 69 লিঙ্গ : মহিলা	WB/35/240/474088 ফটো উপলব্ধ	857 নাম : সুচিত্রা মোদক স্বামীর নাম: প্রভাষ মোদক বাড়ির নং : n0070 বয়স : 57 লিঙ্গ : মহিলা	WB/35/240/474089 ফটো উপলব্ধ	858 নাম : জয়ন্ত মোদক পিতার নাম: প্রভাষ মোদক বাড়ির নং : n0070 বয়স : 33 লিঙ্গ : পুরুষ	WNM1871086 ফটো উপলব্ধ
859 নাম : বেবী মোদক স্বামীর নাম: সমীর মোদক বাড়ির নং : n0071 বয়স : 63 লিঙ্গ : মহিলা	WB/35/240/474086 ফটো উপলব্ধ	860 নাম : কার্তিক মোদক পিতার নাম: সমীর মোদক বাড়ির নং : n0071 বয়স : 41 লিঙ্গ : পুরুষ	GPP2508547 ফটো উপলব্ধ	861 নাম : সুইটি মোদক স্বামীর নাম: কার্তিক মোদক বাড়ির নং : n0071 বয়স : 33 লিঙ্গ : মহিলা	WNM1564764 ফটো উপলব্ধ
862 নাম : অমর মোদক পিতার নাম: বলহরি মোদক বাড়ির নং : n0071 বয়স : 63 লিঙ্গ : পুরুষ	WB/35/240/474316 ফটো উপলব্ধ	863 নাম : তারামনি মোদক স্বামীর নাম: অমর মোদক বাড়ির নং : n0071 বয়স : 59 লিঙ্গ : মহিলা	WB/35/240/474092 ফটো উপলব্ধ	864 নাম : প্রনবেশ মোদক পিতার নাম: বলহরি মোদক বাড়ির নং : n0071 বয়স : 59 লিঙ্গ : পুরুষ	WB/35/240/474438 ফটো উপলব্ধ
865 নাম : উজ্জ্বলা মোদক স্বামীর নাম: প্রনবেশ মোদক বাড়ির নং : n0071 বয়স : 56 লিঙ্গ : মহিলা	WB/35/240/474091 ফটো উপলব্ধ	866 নাম : গোবিন্দা মোদক পিতার নাম: প্রনবেশ মোদক বাড়ির নং : n0071 বয়স : 36 লিঙ্গ : পুরুষ	WNM1471648 ফটো উপলব্ধ	867 নাম : গনেশ মোদক পিতার নাম: অমরকান্ত মোদক বাড়ির নং : n0071 বয়স : 42 লিঙ্গ : পুরুষ	GPP2508539 ফটো উপলব্ধ
868 নাম : রুপালী মোদক স্বামীর নাম: গনেশ মোদক বাড়ির নং : n0071 বয়স : 32 লিঙ্গ : মহিলা	WNM1564814 ফটো উপলব্ধ	869 নাম : সন্ধ্যা মোদক স্বামীর নাম: উমাপদ মোদক বাড়ির নং : n0072 বয়স : 63 লিঙ্গ : মহিলা	WB/35/240/474045 ফটো উপলব্ধ	870 নাম : সীমা মোদক স্বামীর নাম: দুলাল মোদক বাড়ির নং : n0073 বয়স : 47 লিঙ্গ : মহিলা	GPP2384592 ফটো উপলব্ধ

বিধানসভা নির্বাচনক্ষেত্রের নং, নাম : 245-পাড়া
ভাগ নং, নাম : 1-পাড়া বোলবেড়্যা হইতে মনসামন্দির এবং ট্রান্সফর্মার হইতে সরস্বতী মেলা

871	WB/35/240/474122	ফটো উপলব্ধ	872	WB/35/240/474482	ফটো উপলব্ধ	873	WB/35/240/474485	ফটো উপলব্ধ
নাম : সুদর্শন মোদক পিতার নাম: হরেকৃষ্ণ মোদক বাড়ির নং : n0077 বয়স : 81 লিঙ্গ : পুরুষ			নাম : বিজলী মোদক স্বামীর নাম: সুদর্শন মোদক বাড়ির নং : n0077 বয়স : 71 লিঙ্গ : মহিলা			নাম : বন্দনা মোদক স্বামীর নাম: অজিত মোদক বাড়ির নং : n0078 বয়স : 54 লিঙ্গ : মহিলা		
874	WNM1784255	ফটো উপলব্ধ	875	GPP2384527	ফটো উপলব্ধ	876	WNM1784230	ফটো উপলব্ধ
নাম : রাহুল মোদক পিতার নাম: অজিত মোদক বাড়ির নং : n0078 বয়স : 31 লিঙ্গ : পুরুষ			নাম : রমা মোদক স্বামীর নাম: রঞ্জিত মোদক বাড়ির নং : n0078 বয়স : 54 লিঙ্গ : মহিলা			নাম : সুরভ মোদক পিতার নাম: রঞ্জিত মোদক বাড়ির নং : n0078 বয়স : 30 লিঙ্গ : পুরুষ		
877	WB/35/240/474066	ফটো উপলব্ধ	878	WNM1784248	ফটো উপলব্ধ	879	WB/35/240/474543	ফটো উপলব্ধ
নাম : সুজিত মোদক পিতার নাম: শ্বেতবন্ধু মোদক বাড়ির নং : n0078 বয়স : 55 লিঙ্গ : পুরুষ			নাম : মালা মোদক স্বামীর নাম: সুজিত মোদক বাড়ির নং : n0078 বয়স : 43 লিঙ্গ : মহিলা			নাম : মীরা মোদক স্বামীর নাম: ভক্তিব্রজ মোদক বাড়ির নং : n0079 বয়স : 49 লিঙ্গ : মহিলা		
880	WB/35/240/474340	ফটো উপলব্ধ	881	WB/35/240/474144	ফটো উপলব্ধ	882	WNM1663657	ফটো উপলব্ধ
নাম : কৈলাশ মোদক পিতার নাম: লালমোহন মোদক বাড়ির নং : n0079 বয়স : 49 লিঙ্গ : পুরুষ			নাম : করুণা মোদক স্বামীর নাম: অমূল্য মোদক বাড়ির নং : n0079 বয়স : 51 লিঙ্গ : মহিলা			নাম : সঞ্জয় মোদক মায়ের নাম: করুণা মোদক বাড়ির নং : n0079 বয়স : 33 লিঙ্গ : পুরুষ		
883	WNM1471812	ফটো উপলব্ধ	884	GPP1240183	ফটো উপলব্ধ	885	GPP1342682	ফটো উপলব্ধ
নাম : মালা মোদক স্বামীর নাম: কৈলাশ মোদক বাড়ির নং : n0079 বয়স : 37 লিঙ্গ : মহিলা			নাম : সুবল মোদক পিতার নাম: নারায়ণ মোদক বাড়ির নং : n0080 বয়স : 70 লিঙ্গ : পুরুষ			নাম : সুভদ্রা মোদক স্বামীর নাম: সুবল মোদক বাড়ির নং : n0080 বয়স : 63 লিঙ্গ : মহিলা		
886	GPP1984186	ফটো উপলব্ধ	887	GPP1984194	ফটো উপলব্ধ	888	WNM1663798	ফটো উপলব্ধ
নাম : গোপাল মোদক পিতার নাম: নারায়ণ মোদক বাড়ির নং : n0081 বয়স : 58 লিঙ্গ : পুরুষ			নাম : সন্ধ্যা মোদক স্বামীর নাম: গোপাল মোদক বাড়ির নং : n0081 বয়স : 55 লিঙ্গ : মহিলা			নাম : মীঠন মোদক পিতার নাম: গোপাল মোদক বাড়ির নং : n0081 বয়স : 35 লিঙ্গ : পুরুষ		
889	WNM1564384	ফটো উপলব্ধ	890	GPP2384543	ফটো উপলব্ধ	891	GPP2384535	ফটো উপলব্ধ
নাম : মঙ্গল মোদক পিতার নাম: গোপাল মোদক বাড়ির নং : n0081 বয়স : 33 লিঙ্গ : পুরুষ			নাম : সোমনাথ মোদক পিতার নাম: অনাদি মোদক বাড়ির নং : n0157 বয়স : 52 লিঙ্গ : পুরুষ			নাম : পূর্ণিমা মোদক স্বামীর নাম: অনাদি মোদক বাড়ির নং : n0158 বয়স : 70 লিঙ্গ : মহিলা		
892	GPP2639094	ফটো উপলব্ধ	893	WNM1341197	ফটো উপলব্ধ	894	WNM1870922	ফটো উপলব্ধ
নাম : অনাদি মোদক পিতার নাম: নকুল মোদক বাড়ির নং : n0159 বয়স : 78 লিঙ্গ : পুরুষ			নাম : সম্পা চার স্বামীর নাম: সোমনাথ মোদক বাড়ির নং : n0159 বয়স : 41 লিঙ্গ : মহিলা			নাম : গনেশ মোদক পিতার নাম: সন্তোষ মোদক বাড়ির নং : n0159 বয়স : 29 লিঙ্গ : পুরুষ		
895	WNM2349884	ফটো উপলব্ধ	896	WNM0791251	ফটো উপলব্ধ	897	WNM2315380	ফটো উপলব্ধ
নাম : প্রভাস মোদক পিতার নাম: কালিপদ মোদক বাড়ির নং : n0070 বয়স : 61 লিঙ্গ : পুরুষ			নাম : নাড়গোপাল মোদক পিতার নাম: অমরকান্ত মোদক বাড়ির নং : n0071 বয়স : 39 লিঙ্গ : পুরুষ			নাম : আন্বা মোদক স্বামীর নাম: সঞ্জয় মোদক বাড়ির নং : N0079 বয়স : 24 লিঙ্গ : মহিলা		
898	WNM2131837	ফটো উপলব্ধ	899	WNM1957117	ফটো উপলব্ধ	900	WNM1956804	ফটো উপলব্ধ
নাম : প্রিয়ঙ্কা মোদক পিতার নাম: অভয় মোদক বাড়ির নং : নং085 বয়স : 26 লিঙ্গ : মহিলা			নাম : আশিষ মোদক পিতার নাম: ভক্তি ভূষণ মোদক বাড়ির নং : n0079 বয়স : 28 লিঙ্গ : পুরুষ			নাম : দীপা মোদক স্বামীর নাম: মানব কুমার মোদক বাড়ির নং : n0072 বয়স : 33 লিঙ্গ : মহিলা		

বিধানসভা নির্বাচনক্ষেত্রের নং, নাম : 245-পাড়া
ভাগ নং, নাম : 1-পাড়া বোলবেড়্যা হইতে মনসামন্দির এবং ট্রান্সফর্মার হইতে সরস্বতী মেলা

901 নাম : দেবব্রত মোদক পিতার নাম: দুলাল চন্দ্র মোদক বাড়ির নং : এন0073 বয়স : 25 লিঙ্গ : পুরুষ	WNM2131852 ফটো উপলব্ধ	902 নাম : অজয় মোদক মায়ের নাম: করুণা মোদক বাড়ির নং : n0079 বয়স : 27 লিঙ্গ : পুরুষ	WNM2058733 ফটো উপলব্ধ	903 নাম : টুম্পা মোদক স্বামীর নাম: গোবিন্দ মোদক বাড়ির নং : n0211 বয়স : 28 লিঙ্গ : মহিলা	WNM2110799 ফটো উপলব্ধ
904 নাম : মানব কুমার মোদক পিতার নাম: উমাপদ মোদক বাড়ির নং : n0072 বয়স : 36 লিঙ্গ : পুরুষ	GPP2508554 ফটো উপলব্ধ	905 নাম : ক্ষমা মোদক স্বামীর নাম: নাড গোপাল মোদক বাড়ির নং : n0071 বয়স : 27 লিঙ্গ : মহিলা	WNM2040921 ফটো উপলব্ধ	906 নাম : বুলবুল চার পিতার নাম: শুভম দে বাড়ির নং : এন0054 বয়স : 27 লিঙ্গ : মহিলা	ZJZ2141521 ফটো উপলব্ধ
907 নাম : আলয় মোদক পিতার নাম: সুবল মোদক বাড়ির নং : n0080 বয়স : 40 লিঙ্গ : পুরুষ	GPP2720316 ফটো উপলব্ধ	908 নাম : সৌম্যদীপ মোদক পিতার নাম: সুজিত মোদক বাড়ির নং : এন0078 বয়স : 20 লিঙ্গ : পুরুষ	WNM2625382 ফটো উপলব্ধ	909 নাম : সৌমেন মোদক পিতার নাম: নির্মল মোদক বাড়ির নং : n0067 বয়স : 27 লিঙ্গ : পুরুষ	WNM2040798 ফটো উপলব্ধ
910 নাম : আনন্দ মোদক পিতার নাম: হুমিকেশ মোদক বাড়ির নং : n0067 বয়স : 67 লিঙ্গ : পুরুষ	WNM2530251 ফটো উপলব্ধ	911 নাম : মামনী মোদক স্বামীর নাম: আলয় মোদক বাড়ির নং : N0080 বয়স : 30 লিঙ্গ : মহিলা	WNM2339000 ফটো উপলব্ধ	912 নাম : সৈয়দ মতিয়ুর রহমান পিতার নাম: সৈয়দ আব্দুল রসিদ বাড়ির নং : n0125 বয়স : 58 লিঙ্গ : পুরুষ	WNM1956911 ফটো উপলব্ধ
913 নাম : সৈয়দ গাজু পিতার নাম: আব্দুল তোহিদ বাড়ির নং : n0125 বয়স : 40 লিঙ্গ : পুরুষ	GPP2720183 ফটো উপলব্ধ	914 নাম : সৈয়দ আব্দুল সালাম পিতার নাম: মজিদ বাড়ির নং : n0125 বয়স : 56 লিঙ্গ : পুরুষ	WB/35/240/474413 ফটো উপলব্ধ	915 নাম : ফরজানা আঞ্জুম স্বামীর নাম: সৈয়দ আব্দুল সালাম বাড়ির নং : n0125 বয়স : 45 লিঙ্গ : মহিলা	WNM0783852 ফটো উপলব্ধ
916 নাম : তারানুম খাতুন স্বামীর নাম: আজিমুর রহমান বাড়ির নং : n0019 বয়স : 37 লিঙ্গ : মহিলা	WNM1870971 ফটো উপলব্ধ	917 নাম : গানিউর রহমান পিতার নাম: ফজলুর রহমান বাড়ির নং : n0017 বয়স : 70 লিঙ্গ : পুরুষ	WNM2274660 ফটো উপলব্ধ	918 নাম : মানিউর রহমান পিতার নাম: আনিসুর রহমান বাড়ির নং : n0019 বয়স : 52 লিঙ্গ : পুরুষ	WNM2274876 ফটো উপলব্ধ
919 নাম : আমানা খাতুন পিতার নাম: গানিউর রহমান বাড়ির নং : এন0017 বয়স : 26 লিঙ্গ : মহিলা	WNM2131704 ফটো উপলব্ধ	920 নাম : রুকসার খানাম স্বামীর নাম: উকিলুর রহমান বাড়ির নং : n0017 বয়স : 31 লিঙ্গ : মহিলা	WNM1871037 ফটো উপলব্ধ	921 নাম : বেলাপ্পুর রহমান পিতার নাম: গানিউর রহমান বাড়ির নং : n0017 বয়স : 31 লিঙ্গ : পুরুষ	WNM1471671 ফটো উপলব্ধ
922 নাম : মতিউর রহমান পিতার নাম: ফজলুর বাড়ির নং : n0154 বয়স : 68 লিঙ্গ : পুরুষ	GPP2638302 ফটো উপলব্ধ	923 নাম : আতিউর রহমান পিতার নাম: মতিউর রহমান বাড়ির নং : n0154 বয়স : 40 লিঙ্গ : পুরুষ	GPP2508208 ফটো উপলব্ধ	924 নাম : সাফকত রহমান পিতার নাম: মতিউর রহমান বাড়ির নং : n0154 বয়স : 38 লিঙ্গ : পুরুষ	GPP2508190 ফটো উপলব্ধ
925 নাম : খলিল রহমান পিতার নাম: এজাজুর রহমান বাড়ির নং : n0015 বয়স : 67 লিঙ্গ : পুরুষ	WB/35/240/474234 ফটো উপলব্ধ	926 নাম : সাবিনা খাতুন স্বামীর নাম: খলিল রহমান বাড়ির নং : n0015 বয়স : 53 লিঙ্গ : মহিলা	WB/35/240/474311 ফটো উপলব্ধ	927 নাম : জালালুর রহমান পিতার নাম: গানিউর রহমান বাড়ির নং : নং 17 বয়স : 23 লিঙ্গ : পুরুষ	WNM2417129 ফটো উপলব্ধ
928 নাম : হামিদুর রহমান পিতার নাম: আনিসুর রহমান বাড়ির নং : n0019 বয়স : 45 লিঙ্গ : পুরুষ	GPP2638260 ফটো উপলব্ধ	929 নাম : রেহানা বিবি স্বামীর নাম: আনিসুর রহমান বাড়ির নং : n0019 বয়স : 71 লিঙ্গ : মহিলা	WNM2274561 ফটো উপলব্ধ	930 নাম : সবনম পরভীন পিতার নাম: মতিউর রহমান বাড়ির নং : n0154 বয়স : 32 লিঙ্গ : মহিলা	WNM1957026 ফটো উপলব্ধ

বিধানসভা নির্বাচনক্ষেত্রের নং, নাম : 245-পাড়া
ভাগ নং, নাম : 1-পাড়া বোলবেড়িয়া হইতে মনসামন্দির এবং ট্রান্সফর্মার হইতে সরস্বতী মেলা

931 নাম : উকিলুর রহমান পিতার নাম : গানিউর রহমান বাড়ির নং : n0017 বয়স : 42 লিঙ্গ : পুরুষ	GPP1984251 ফটো উপলব্ধ	932 নাম : সুবরা খাতুন স্বামীর নাম : মতিউর রহমান বাড়ির নং : n0154 বয়স : 55 লিঙ্গ : মহিলা	GPP2382414 ফটো উপলব্ধ	933 নাম : তাসকীন পারভীন স্বামীর নাম : আতিউর রহমান বাড়ির নং : n0154 বয়স : 31 লিঙ্গ : মহিলা	WNM1957182 ফটো উপলব্ধ
934 নাম : নারগিস খাতুন স্বামীর নাম : মনিউর রহমান বাড়ির নং : n0019 বয়স : 51 লিঙ্গ : মহিলা	GPP2382307 ফটো উপলব্ধ	935 নাম : আজিমুর রহমান পিতার নাম : আনিসুর রহমান বাড়ির নং : n0019 বয়স : 50 লিঙ্গ : পুরুষ	GPP1342369 ফটো উপলব্ধ	936 নাম : ফারিদা খাতুন স্বামীর নাম : হামিদুর রহমান বাড়ির নং : n0019 বয়স : 40 লিঙ্গ : মহিলা	WNM1340710 ফটো উপলব্ধ
937 নাম : সাইরা বিবি স্বামীর নাম : গানিউর রহমান বাড়ির নং : n0017 বয়স : 60 লিঙ্গ : মহিলা	WNM2274629 ফটো উপলব্ধ	938 নাম : নজিমা বেগম স্বামীর নাম : রজিউর রহমান বাড়ির নং : n0019 বয়স : 47 লিঙ্গ : মহিলা	GPP1342385 ফটো উপলব্ধ	939 নাম : রাজিউর রহমান পিতার নাম : আনিসুর রহমান বাড়ির নং : n0019 বয়স : 54 লিঙ্গ : পুরুষ	WNM2274587 ফটো উপলব্ধ
940 নাম : ওসিউর রহমান পিতার নাম : রজিউর রহমান বাড়ির নং : N0019 বয়স : 24 লিঙ্গ : পুরুষ	WNM2315281 ফটো উপলব্ধ	941 নাম : মোহিনী সহিস স্বামীর নাম : স্বপন সহিস বাড়ির নং : n0197 বয়স : 33 লিঙ্গ : মহিলা	WNM2040988 ফটো উপলব্ধ	942 নাম : অনিতা সহিস স্বামীর নাম : তপন সহিস বাড়ির নং : n0198 বয়স : 35 লিঙ্গ : মহিলা	WNM2040996 ফটো উপলব্ধ
943 নাম : তপন সহিস পিতার নাম : সুমঙ্গল সহিস বাড়ির নং : n0199 বয়স : 40 লিঙ্গ : পুরুষ	WNM2041002 ফটো উপলব্ধ	944 নাম : চঞ্চলা সহিস স্বামীর নাম : সুমঙ্গল সহিস বাড়ির নং : n0200 বয়স : 70 লিঙ্গ : মহিলা	WNM2041010 ফটো উপলব্ধ	945 নাম : স্বপন সহিস পিতার নাম : সুমঙ্গল সহিস বাড়ির নং : n0201 বয়স : 37 লিঙ্গ : পুরুষ	WNM2041028 ফটো উপলব্ধ
946 নাম : বিবেকানন্দ সহিস পিতার নাম : সুমঙ্গল সহিস বাড়ির নং : n0202 বয়স : 32 লিঙ্গ : পুরুষ	WNM2041036 ফটো উপলব্ধ	947 নাম : মধুসূদন সেন পিতার নাম : ভগীরথ সেন বাড়ির নং : n0065 বয়স : 39 লিঙ্গ : পুরুষ	GPP2508562 ফটো উপলব্ধ	948 নাম : প্রনয়া সেন স্বামীর নাম : কার্তিক চন্দ্র সেন বাড়ির নং : n0062 বয়স : 45 লিঙ্গ : মহিলা	GPP2384758 ফটো উপলব্ধ
949 নাম : বুদ্ধেশ্বর সেন পিতার নাম : অনাথ বন্ধু সেন বাড়ির নং : n0064 বয়স : 49 লিঙ্গ : পুরুষ	WNM2355972 ফটো উপলব্ধ	950 নাম : বৈদ্যনাথ সেন পিতার নাম : রঞ্জিত সেন বাড়ির নং : নং 66 বয়স : 23 লিঙ্গ : পুরুষ	WNM2416717 ফটো উপলব্ধ	951 নাম : মঞ্জু সেন স্বামীর নাম : লক্ষণ সেন বাড়ির নং : N0 বয়স : 46 লিঙ্গ : মহিলা	WNM2315364 ফটো উপলব্ধ
952 নাম : কার্তিক চন্দ্র সেন পিতার নাম : কিরীটি ভূষণ সেন বাড়ির নং : n0062 বয়স : 54 লিঙ্গ : পুরুষ	WB/35/240/474180 ফটো উপলব্ধ	953 নাম : পুষ্প সেন স্বামীর নাম : সংকীর্্তন সেন বাড়ির নং : n0074 বয়স : 63 লিঙ্গ : মহিলা	WNM2682904 ফটো উপলব্ধ	954 নাম : রবীন সেন পিতার নাম : সংকীর্্তন সেন বাড়ির নং : n0074 বয়স : 42 লিঙ্গ : পুরুষ	GPP2384782 ফটো উপলব্ধ
955 নাম : প্রবীন সেন পিতার নাম : সংকীর্্তন সেন বাড়ির নং : n0074 বয়স : 40 লিঙ্গ : পুরুষ	WNM1471705 ফটো উপলব্ধ	956 নাম : পতিতপাবন সেন পিতার নাম : উমাপদ সেন বাড়ির নং : n0063 বয়স : 49 লিঙ্গ : পুরুষ	WB/35/240/474468 ফটো উপলব্ধ	957 নাম : শান্তনু সেন পিতার নাম : পতিতপাবন সেন বাড়ির নং : n0063 বয়স : 30 লিঙ্গ : পুরুষ	WNM1783539 ফটো উপলব্ধ
958 নাম : সরবানী সেন স্বামীর নাম : পতিতপাবন সেন বাড়ির নং : n0063 বয়স : 49 লিঙ্গ : মহিলা	GPP1984285 ফটো উপলব্ধ	959 নাম : অনাথ বন্ধু সেন পিতার নাম : রামসদন সেন বাড়ির নং : n0064 বয়স : 72 লিঙ্গ : পুরুষ	WB/35/240/474201 ফটো উপলব্ধ	960 নাম : ভগীরথ সেন পিতার নাম : রামসদন সেন বাড়ির নং : n0065 বয়স : 62 লিঙ্গ : পুরুষ	WB/35/240/474033 ফটো উপলব্ধ

বিধানসভা নির্বাচনক্ষেত্রের নং, নাম : 245-পাড়া
ভাগ নং, নাম : 1-পাড়া বোলবেড়্যা হইতে মনসামন্দির এবং ট্রান্সফর্মার হইতে সরস্বতী মেলা

961 নাম : আকুবালা সেন স্বামীর নাম : ভগীরথ সেন বাড়ির নং : n0065 বয়স : 56 লিঙ্গ : মহিলা	WB/35/240/474497	ফটো উপলব্ধ	962 নাম : বাবন সেন পিতার নাম : ভগীরথ সেন বাড়ির নং : n0065 বয়স : 36 লিঙ্গ : পুরুষ	WNM1341635	ফটো উপলব্ধ	963 নাম : মৌ সেন স্বামীর নাম : বাবন সেন বাড়ির নং : n0065 বয়স : 35 লিঙ্গ : মহিলা	WNM1871029	ফটো উপলব্ধ
964 নাম : রঞ্জিত সেন পিতার নাম : সতীশচন্দ্র সেন বাড়ির নং : n0066 বয়স : 61 লিঙ্গ : পুরুষ	WB/35/240/474317	ফটো উপলব্ধ	965 নাম : চন্দনা সেন স্বামীর নাম : রঞ্জিত সেন বাড়ির নং : n0066 বয়স : 55 লিঙ্গ : মহিলা	WB/35/240/474006	ফটো উপলব্ধ	966 নাম : রেবা সেন স্বামীর নাম : অজিত সেন বাড়ির নং : n0066 বয়স : 56 লিঙ্গ : মহিলা	WB/35/240/474005	ফটো উপলব্ধ
967 নাম : লক্ষীকান্ত সেন পিতার নাম : অজিত সেন বাড়ির নং : n0066 বয়স : 32 লিঙ্গ : পুরুষ	WNM1564731	ফটো উপলব্ধ	968 নাম : মৃত্যুঞ্জয় সেন পিতার নাম : কিরিতভূষণ সেন বাড়ির নং : n0062 বয়স : 62 লিঙ্গ : পুরুষ	WB/35/240/474366	ফটো উপলব্ধ	969 নাম : অতনু সেন পিতার নাম : পতিত পাবন সেন বাড়ির নং : n0209 বয়স : 26 লিঙ্গ : পুরুষ	WNM2115236	ফটো উপলব্ধ
970 নাম : মামন সেন স্বামীর নাম : রবিন সেন বাড়ির নং : n0074 বয়স : 33 লিঙ্গ : মহিলা	WNM1957075	ফটো উপলব্ধ	971 নাম : গোপা কুমারী স্বামীর নাম : প্রবীন সেন বাড়ির নং : নং 74 বয়স : 25 লিঙ্গ : মহিলা	WNM2588135	ফটো উপলব্ধ	972 নাম : অলকা সেন স্বামীর নাম : চঞ্চল সেন বাড়ির নং : n0061 বয়স : 51 লিঙ্গ : মহিলা	WNM2600500	ফটো উপলব্ধ
973 নাম : চঞ্চল সেন পিতার নাম : দুর্গাদাস সেন বাড়ির নং : n0061 বয়স : 55 লিঙ্গ : পুরুষ	WNM2531184	ফটো উপলব্ধ	974 নাম : প্রদীপ সেন পিতার নাম : চঞ্চল সেন বাড়ির নং : n0061 বয়স : 35 লিঙ্গ : পুরুষ	WNM1341809	ফটো উপলব্ধ	975 নাম : দিলীপ সেন পিতার নাম : চঞ্চল সেন বাড়ির নং : n0061 বয়স : 30 লিঙ্গ : পুরুষ	WNM1783521	ফটো উপলব্ধ
976 নাম : মঞ্জু সেন স্বামীর নাম : বুদ্ধেশ্বর সেন বাড়ির নং : n0064 বয়স : 32 লিঙ্গ : মহিলা	WNM2040871	ফটো উপলব্ধ	977 নাম : শীতলা সেন স্বামীর নাম : পরিতোষ সেন বাড়ির নং : n0060 বয়স : 76 লিঙ্গ : মহিলা	WB/35/240/474458	ফটো উপলব্ধ	978 নাম : বিজয় সেন পিতার নাম : পরিতোষ সেন বাড়ির নং : n0060 বয়স : 56 লিঙ্গ : পুরুষ	WB/35/240/474253	ফটো উপলব্ধ
979 নাম : মিলু সেন স্বামীর নাম : বিজয় সেন বাড়ির নং : n0060 বয়স : 38 লিঙ্গ : মহিলা	WNM0791830	ফটো উপলব্ধ	980 নাম : লছমন সেন পিতার নাম : দুর্গাদাস সেন বাড়ির নং : n0061 বয়স : 54 লিঙ্গ : পুরুষ	WNM1471689	ফটো উপলব্ধ	981 নাম : সম্পূর্ণা সেন পিতার নাম : চঞ্চল সেন বাড়ির নং : n0061 বয়স : 36 লিঙ্গ : মহিলা	WNM1341452	ফটো উপলব্ধ
982 নাম : তনুশ্রী সিংহ স্বামীর নাম : তাপস মোদক বাড়ির নং : এন0068 বয়স : 28 লিঙ্গ : মহিলা	UVG1692953	ফটো উপলব্ধ	983 নাম : বনুবালা সেন স্বামীর নাম : মৃত্যুঞ্জয় সেন বাড়ির নং : n0062 বয়স : 56 লিঙ্গ : মহিলা	WB/35/240/474463	ফটো উপলব্ধ	984 নাম : সৈকত সেন পিতার নাম : মৃত্যুঞ্জয় সেন বাড়ির নং : n0062 বয়স : 38 লিঙ্গ : পুরুষ	WNM0992198	ফটো উপলব্ধ
985 নাম : মিলন সেন পিতার নাম : কার্তিক চন্দ্র সেন বাড়ির নং : এন0062 বয়স : 25 লিঙ্গ : পুরুষ	WNM2131787	ফটো উপলব্ধ	986 নাম : কমল সেন পিতার নাম : কার্তিক চন্দ্র সেন বাড়ির নং : এন0062 বয়স : 20 লিঙ্গ : পুরুষ	WNM2673507	ফটো উপলব্ধ	987 নাম : সন্দীপ গরাই পিতার নাম : ইন্দ্রজিৎ গরাই বাড়ির নং : এন0187 বয়স : 20 লিঙ্গ : পুরুষ	WNM2671469	ফটো উপলব্ধ
988 নাম : জয়দেব বাপ্দী পিতার নাম : মিহির বাপ্দী বাড়ির নং : এন0117 বয়স : 41 লিঙ্গ : পুরুষ	GPP2720456	ফটো উপলব্ধ	989 নাম : অজিত কুমার ব্যানার্জী পিতার নাম : শরত চন্দ্র ব্যানার্জী বাড়ির নং : এন0014 বয়স : 81 লিঙ্গ : পুরুষ	WNM2693927	ফটো উপলব্ধ	990 নাম : সোমা দত্ত পিতার নাম : নিমাই দত্ত বাড়ির নং : এন0061 বয়স : 23 লিঙ্গ : মহিলা	NVP2179604	ফটো উপলব্ধ

বিধানসভা নির্বাচনক্ষেত্রের নং, নাম : 245-পাড়া
ভাগ নং, নাম : 1-পাড়া বোলবেড়্যা হইতে মনসামন্দির এবং ট্রান্সফর্মার হইতে সরস্বতী মেলা

991 নাম : পবিতা গরাঁঞ পিতার নাম: সাগর গরাঁঞ বাড়ির নং : এন0093 বয়স : 29 লিঙ্গ : মহিলা	NT01730936 ফটো উপলব্ধ	992 নাম : রুপা গরাঁই স্বামীর নাম: জয়দেব গরাঁই বাড়ির নং : এন0093 বয়স : 19 লিঙ্গ : মহিলা	WNM2697829 ফটো উপলব্ধ	993 নাম : সুজাতা চার মোদক স্বামীর নাম: সুরত মোদক বাড়ির নং : এন0078 বয়স : 20 লিঙ্গ : মহিলা	WNM2699759 ফটো উপলব্ধ
994 নাম : সাদাব আহমেদ পিতার নাম: সামসাদ আহমেদ বাড়ির নং : এন0021 বয়স : 19 লিঙ্গ : পুরুষ	WNM2701365 ফটো উপলব্ধ	995 নাম : সুভদীপ বাগদি মায়ের নাম: কবিতা বাগদি বাড়ির নং : এন0116 বয়স : 19 লিঙ্গ : পুরুষ	WNM2706299 ফটো উপলব্ধ	996 নাম : রিয়া দে পিতার নাম: জয়দেব দে বাড়ির নং : এন0025 বয়স : 19 লিঙ্গ : মহিলা	WNM2710622 ফটো উপলব্ধ
997 নাম : প্রিয়া দে পিতার নাম: জয়দেব দে বাড়ির নং : এন0025 বয়স : 19 লিঙ্গ : মহিলা	WNM2710630 ফটো উপলব্ধ	998 নাম : দেবদাস দে পিতার নাম: বিশ্বনাথ দে বাড়ির নং : এন0076 বয়স : 19 লিঙ্গ : পুরুষ	WNM2710648 ফটো উপলব্ধ	999 নাম : প্রকাশ মাজী পিতার নাম: স্বর্ণকমল মাজী বাড়ির নং : এন0085 বয়স : 19 লিঙ্গ : পুরুষ	WNM2710655 ফটো উপলব্ধ
1000 নাম : রুপা দে পিতার নাম: উদ্ধব দে বাড়ির নং : এন0038 বয়স : 19 লিঙ্গ : মহিলা	WNM2710663 ফটো উপলব্ধ	1001 নাম : মনিকা মাজী স্বামীর নাম: রাজ কুমার মাজী বাড়ির নং : 212 বয়স : 20 লিঙ্গ : মহিলা	WNM2716355 ফটো উপলব্ধ	1002 নাম : রুবি কুমারী দত্ত মোদক স্বামীর নাম: রাহুল মোদক বাড়ির নং : এন0078 বয়স : 22 লিঙ্গ : মহিলা	WNM2717825 ফটো উপলব্ধ
1003 নাম : চিরঞ্জিৎ দে পিতার নাম: বঙ্কিম দে বাড়ির নং : এন0027 বয়স : 20 লিঙ্গ : পুরুষ	WNM2718997 ফটো উপলব্ধ	1004 নাম : রানু বাউরি পিতার নাম: সুবোধ বাউরি বাড়ির নং : এন0137 বয়স : 20 লিঙ্গ : মহিলা	WNM2719011 ফটো উপলব্ধ	1005 নাম : সুপ্রিয়া দে পিতার নাম: কাঞ্চন দে বাড়ির নং : এন0045 বয়স : 19 লিঙ্গ : মহিলা	WNM2722148 ফটো উপলব্ধ
1006 নাম : কোয়েল দে পিতার নাম: দুলাল চন্দ্র দে বাড়ির নং : এন0028 বয়স : 19 লিঙ্গ : মহিলা	WNM2722155 ফটো উপলব্ধ	1007 নাম : বীণা দে পিতার নাম: উত্তম দে বাড়ির নং : এন0034 বয়স : 21 লিঙ্গ : মহিলা	WNM2722189 ফটো উপলব্ধ	1008 নাম : সাধনা কৈবর্ত স্বামীর নাম: ভোলানাথ কৈবর্ত বাড়ির নং : এন0112 বয়স : 31 লিঙ্গ : মহিলা	WNM2724607 ফটো উপলব্ধ
1009 নাম : ভোলানাথ কৈবর্ত পিতার নাম: যুধিষ্ঠির কৈবর্ত বাড়ির নং : এন0112 বয়স : 37 লিঙ্গ : পুরুষ	WNM2724615 ফটো উপলব্ধ	1010 নাম : মোহাম্মদ আরমান পিতার নাম: মোহাম্মদ আখতার বাড়ির নং : পাড়া বয়স : 19 লিঙ্গ : পুরুষ	WNM2744316 ফটো উপলব্ধ	1011 নাম : সেক সাজিদ পিতার নাম: আবদুল সালাম বাড়ির নং : পারা বয়স : 21 লিঙ্গ : পুরুষ	WNM2745677 ফটো উপলব্ধ
1012 নাম : কাকলী গরাঁই স্বামীর নাম: সোমনাথ গরাঁই বাড়ির নং : 245 বয়স : 24 লিঙ্গ : মহিলা	WNM2746717 ফটো উপলব্ধ	1013 নাম : রাহুল দে পিতার নাম: তারক নাথ দে বাড়ির নং : পারা বয়স : 19 লিঙ্গ : পুরুষ	WNM2750115 ফটো উপলব্ধ		

নির্বাচক সংখ্যার সারসংক্ষেপ :

A) নির্বাচকের সংখ্যা :

	নির্বাচক তালিকার প্রকৃতি	নির্বাচক তালিকার পরিচিতি :	নির্বাচকের সংখ্যা :			
			পুরুষ	মহিলা	তৃতীয় লিঙ্গ	মোট
I	মূল তালিকা	মূল তালিকা	বিশেষ নিবিড় সংশোধনী ২০২৬-এর চূড়ান্ত ভোটার তালিকা			
II	1- সংযোজন তালিকা	সংযোজনী 1	বিশেষ সংক্ষিপ্ত সংশোধন 2026			
III	2- বিয়োজন তালিকা	সংযোজনী 1	বিশেষ সংক্ষিপ্ত সংশোধন 2026			
IV	'লিঙ্গ ক্ষেত্রের' পরিবর্তনের কারণে পার্থক্য		0	0	0	0
নির্বাচকের মোট সংখ্যা (I+II-III+IV)			538	475	0	1013

B) ক্রটি সংশোধনের সংখ্যা :

নির্বাচক তালিকার প্রকৃতি	নির্বাচক তালিকার পরিচিতি :	ক্রটি সংশোধনের সংখ্যা :
সংযোজনী 1	বিশেষ সংক্ষিপ্ত সংশোধন 2026	0

নির্বাচক নিবন্ধন আধিকারিকের স্বাক্ষর

E-মৃত, S-স্থানান্তরিত, R-একাধিকবার অন্তর্ভুক্ত, M-নিখোঁজ, Q-যোগ্য নহে