

নির্বাচক তালিকা 2026 S25 পশ্চিমবঙ্গ

বিধানসভা নির্বাচনক্ষেত্রের নং, নাম ও সংরক্ষণের স্থিতি : 245 - পাড়া (তপশীলি জাতি)		অংশ নং : 266																			
বিধানসভা নির্বাচনক্ষেত্রটি যে লোকসভা নির্বাচনক্ষেত্রের / ক্ষেত্রসমূহের অন্তর্ভুক্ত তার নং, নাম ও সংরক্ষণ স্থিতি : 35 - পুরুলিয়া (সাধারণ)																					
1. সংশোধনের পূর্ণ বিবরণ																					
সংশোধনের বৎসর :	2026	নির্বাচক তালিকার পরিচিতি :																			
ভিত্তি তারিখ :	01-01-2026	বিশেষ নিবিড় সংশোধনী ২০২৬-এর চূড়ান্ত ভোটার তালিকা																			
সংশোধনের প্রকৃতি :	বিশেষ নিবিড় সংশোধনী 2026																				
প্রকাশনার তারিখ :	28-02-2026																				
2. অংশ ও নির্বাচনী এলাকার পূর্ণ বিবরণ :																					
অংশের ভাগ নং ও নাম :																					
1-তেঁতুলাবাইদ, বাগালিয়াবস্তি, নডিহা		<table style="width: 100%; border-collapse: collapse;"> <tr> <td style="width: 50%;">প্রধান শহর/গ্রাম</td> <td style="width: 50%;">: বাগালিয়া</td> </tr> <tr> <td>ওয়ার্ড</td> <td>:</td> </tr> <tr> <td>থানা</td> <td>: পাড়া</td> </tr> <tr> <td>গ্রাম পঞ্চায়েত</td> <td>: জবড়া বাঁপড়া - 2</td> </tr> <tr> <td>ব্লক</td> <td>: পাড়া</td> </tr> <tr> <td>মহকুমা</td> <td>: রঘুনাথপুর</td> </tr> <tr> <td>জেলা</td> <td>: পুরুলিয়া</td> </tr> <tr> <td>পিন</td> <td>: 723126</td> </tr> </table>				প্রধান শহর/গ্রাম	: বাগালিয়া	ওয়ার্ড	:	থানা	: পাড়া	গ্রাম পঞ্চায়েত	: জবড়া বাঁপড়া - 2	ব্লক	: পাড়া	মহকুমা	: রঘুনাথপুর	জেলা	: পুরুলিয়া	পিন	: 723126
প্রধান শহর/গ্রাম	: বাগালিয়া																				
ওয়ার্ড	:																				
থানা	: পাড়া																				
গ্রাম পঞ্চায়েত	: জবড়া বাঁপড়া - 2																				
ব্লক	: পাড়া																				
মহকুমা	: রঘুনাথপুর																				
জেলা	: পুরুলিয়া																				
পিন	: 723126																				
3. ভোট গ্রহন কেন্দ্রের পূর্ণ বিবরণ :																					
ভোট গ্রহন কেন্দ্রের নং, নাম :		ভোট গ্রহন কেন্দ্রের শ্রেণী :		গ্রামীণ																	
266 - বাগালিয়া প্রাথমিক বিদ্যালয়		এই অংশে সহায়ক ভোটগ্রহন কেন্দ্রের সংখ্যা		0																	
ভোট গ্রহন কেন্দ্রের ঠিকানা :		:																			
বাগালিয়া প্রাথমিক বিদ্যালয়, রুম-1, বাগালিয়া																					
4. নির্বাচকের সংখ্যা :																					
প্রথম ক্রমিক নং	শেষ ক্রমিক নং	মোট সংখ্যা																			
		পুরুষ	মহিলা	তৃতীয় লিঙ্গ	মোট																
1	876	445	431	0	876																

নির্বাচক নিবন্ধন আধিকারিকের স্বাক্ষর

Nazri Naksha



Google Map View



Polling Station Building Front View



Polling Station Front View

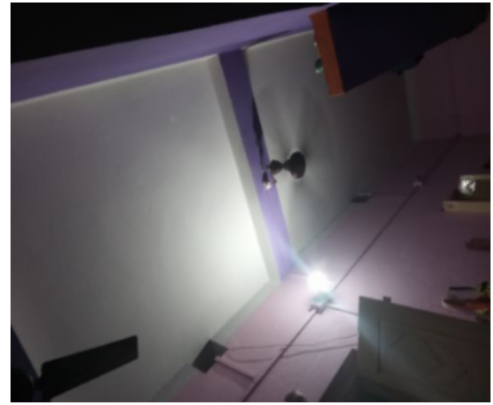

Cad View

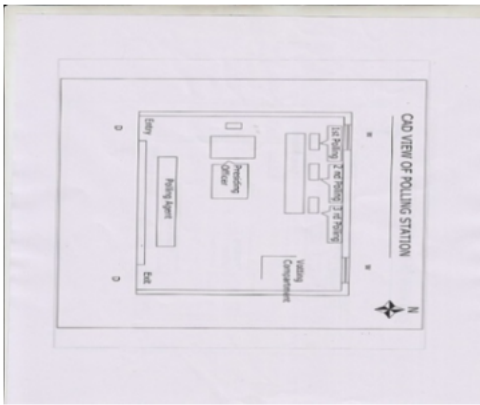

Key MAP View

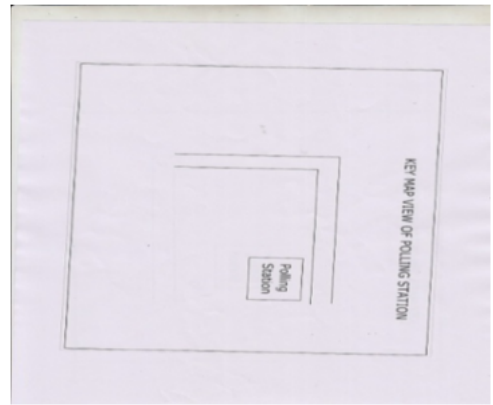

বিধানসভা নির্বাচনক্ষেত্রের নং, নাম : 245-পাড়া
ভাগ নং, নাম : 1-তেঁতুলাবাইদ,বাগালিয়াবস্তি,নডিহা

1	FXP1765304	নাম : সাহাজান আনসারী পিতার নাম: ইনুশ আনসারী বাড়ির নং : n0040 বয়স : 44 লিঙ্গ : পুরুষ	ফটো উপলব্ধ	2	WNM1575745	নাম : গুলজার আনসারী পিতার নাম: নূর মহম্মাদ আনসারী বাড়ির নং : n0042 বয়স : 42 লিঙ্গ : পুরুষ	ফটো উপলব্ধ	3	FXP1762723	নাম : মনতাজ বিবি স্বামীর নাম: সুলতান আনসারী বাড়ির নং : n0042 বয়স : 46 লিঙ্গ : মহিলা	ফটো উপলব্ধ
4	FXP2670727	নাম : হাসিনা বিবি স্বামীর নাম: মবিন আনসারী বাড়ির নং : n0043 বয়স : 37 লিঙ্গ : মহিলা	ফটো উপলব্ধ	5	FXP2670735	নাম : মহঃ মবিন আনসারী পিতার নাম: গিয়াসউদ্দিন আনসারী বাড়ির নং : n0043 বয়স : 38 লিঙ্গ : পুরুষ	ফটো উপলব্ধ	6	FXP1762707	নাম : মেহেবুলিসা বিবি স্বামীর নাম: কামালউদ্দিন বাড়ির নং : n0043 বয়স : 45 লিঙ্গ : মহিলা	ফটো উপলব্ধ
7	WB/35/243/099823	নাম : বদরুদ্দিন আনসারি পিতার নাম: গিয়াসউদ্দিন আনসারি বাড়ির নং : n0043 বয়স : 52 লিঙ্গ : পুরুষ	ফটো উপলব্ধ	8	WB/35/243/099820	নাম : সাকিলা আনসারি স্বামীর নাম: কুতুবউদ্দিন আনসারি বাড়ির নং : n0043 বয়স : 50 লিঙ্গ : মহিলা	ফটো উপলব্ধ	9	WB/35/243/099482	নাম : কুতুবউদ্দিন আনসারি পিতার নাম: গিয়াসউদ্দিন আনসারি বাড়ির নং : n0043 বয়স : 56 লিঙ্গ : পুরুষ	ফটো উপলব্ধ
10	WNM1880749	নাম : সাহিদ আনসারী পিতার নাম: কুতুবউদ্দিন আনসারী বাড়ির নং : n0043 বয়স : 29 লিঙ্গ : পুরুষ	ফটো উপলব্ধ	11	FXP2147601	নাম : তাজমিন বিবি স্বামীর নাম: ইয়াসিন আনসারী বাড়ির নং : n0040 বয়স : 46 লিঙ্গ : মহিলা	ফটো উপলব্ধ	12	FXP1762665	নাম : ইয়াসিন আনসারী পিতার নাম: ইসুপ আনসারী বাড়ির নং : n0040 বয়স : 49 লিঙ্গ : পুরুষ	ফটো উপলব্ধ
13	WNM1978733	নাম : জসিমউদ্দিন আনসারী পিতার নাম: মইনউদ্দিন আনসারী বাড়ির নং : n0043 বয়স : 28 লিঙ্গ : পুরুষ	ফটো উপলব্ধ	14	FXP0133447	নাম : আকবর আনসারি পিতার নাম: ইউসুফ আনসারি বাড়ির নং : n0040 বয়স : 53 লিঙ্গ : পুরুষ	ফটো উপলব্ধ	15	FXP2150324	নাম : রাজেফুন বিবি স্বামীর নাম: সাহাজান আনসারী বাড়ির নং : n0040 বয়স : 40 লিঙ্গ : মহিলা	ফটো উপলব্ধ
16	WNM1993146	নাম : খুসবু বিবি স্বামীর নাম: আকবর আনসারী বাড়ির নং : n0040 বয়স : 30 লিঙ্গ : মহিলা	ফটো উপলব্ধ	17	WB/35/243/099660	নাম : কামালউদ্দিন আনসারি পিতার নাম: গিয়াসউদ্দিন আনসারি বাড়ির নং : n0043 বয়স : 49 লিঙ্গ : পুরুষ	ফটো উপলব্ধ	18	WB/35/243/099818	নাম : নুনী বিবি স্বামীর নাম: গিয়াসউদ্দিন আনসারী বাড়ির নং : n0043 বয়স : 80 লিঙ্গ : মহিলা	ফটো উপলব্ধ
19	WNM2463834	নাম : আয়েশা খাতুন পিতার নাম: কামালউদ্দিন আনসারী বাড়ির নং : এন0043 বয়স : 24 লিঙ্গ : মহিলা	ফটো উপলব্ধ	20	WNM2486603	নাম : আক্রম আনসারী পিতার নাম: কুতুবউদ্দিন আনসারী বাড়ির নং : নং043 বয়স : 22 লিঙ্গ : পুরুষ	ফটো উপলব্ধ	21	FXP2509420	নাম : রুখসানা বিবি স্বামীর নাম: বদরুদ্দিন আনসারী বাড়ির নং : n0043 বয়স : 46 লিঙ্গ : মহিলা	ফটো উপলব্ধ
22	FXP2147593	নাম : জায়েদা বিবি স্বামীর নাম: ইউসুফ আনসারি বাড়ির নং : n0040 বয়স : 76 লিঙ্গ : মহিলা	ফটো উপলব্ধ	23	WNM2060929	নাম : চন্দনা মাহাত স্বামীর নাম: ভবেশ মাহাত বাড়ির নং : n0043 বয়স : 30 লিঙ্গ : মহিলা	ফটো উপলব্ধ	24	WB/35/243/099822	নাম : সাইরুন বিবি স্বামীর নাম: মইনউদ্দিন আনসারি বাড়ির নং : n0043 বয়স : 63 লিঙ্গ : মহিলা	ফটো উপলব্ধ
25	WNM2117539	নাম : রেশমা খাতুন স্বামীর নাম: আমিরুল আনসারি বাড়ির নং : বাঘরা বয়স : 25 লিঙ্গ : মহিলা	ফটো উপলব্ধ	26	WNM2110583	নাম : কলিমুদ্দিন আনসারী পিতার নাম: কামালউদ্দিন আনসারী বাড়ির নং : n0043 বয়স : 26 লিঙ্গ : পুরুষ	ফটো উপলব্ধ	27	WNM2644250	নাম : রুবিয়া খাতুন পিতার নাম: বদরুদ্দিন আনসারী বাড়ির নং : বাগালিয়া বয়স : 26 লিঙ্গ : মহিলা	ফটো উপলব্ধ
28	WNM2463859	নাম : রাবেয়া খাতুন পিতার নাম: মেনুদীন আনসারী বাড়ির নং : এন0056 বয়স : 23 লিঙ্গ : মহিলা	ফটো উপলব্ধ	29	WNM2644276	নাম : শবানা খাতুন পিতার নাম: বদরুদ্দিন আনসারী বাড়ির নং : বাগালিয়া বয়স : 22 লিঙ্গ : মহিলা	ফটো উপলব্ধ	30	WNM2052280	নাম : সানজিদা বিবি স্বামীর নাম: গুলজার আনসারী বাড়ির নং : n0133 বয়স : 27 লিঙ্গ : মহিলা	ফটো উপলব্ধ

বিধানসভা নির্বাচনক্ষেত্রের নং, নাম : 245-পাড়া
ভাগ নং, নাম : 1-তেঁতুলাবাইদ,বাগালিয়াবস্তি,নডিহা

31	WNM2117638	ফটো উপলব্ধ	নাম : সামিমা খাতুন পিতার নাম: ইসলাম আনসারী বাড়ির নং : এন0041 বয়স : 25 লিঙ্গ : মহিলা
32	WNM2082352	ফটো উপলব্ধ	নাম : রেশমা পারভিন স্বামীর নাম: নাজরুল আনসারী বাড়ির নং : n0041 বয়স : 26 লিঙ্গ : মহিলা
33	WNM1500503	ফটো উপলব্ধ	নাম : কুরশিদ আনসারী পিতার নাম: কাশেম আনসারী বাড়ির নং : n0041 বয়স : 38 লিঙ্গ : পুরুষ
34	WNM2114361	ফটো উপলব্ধ	নাম : আলিফ আনসারী পিতার নাম: কাশেম আনসারী বাড়ির নং : n0041 বয়স : 26 লিঙ্গ : পুরুষ
35	WNM2373884	ফটো উপলব্ধ	নাম : আফলাতুন বিবি স্বামীর নাম: কাশেম আনসারী বাড়ির নং : n0041 বয়স : 55 লিঙ্গ : মহিলা
36	WNM2114379	ফটো উপলব্ধ	নাম : মেহিদন বিবি পিতার নাম: সামসুদ্দিন আনসারী বাড়ির নং : n0041 বয়স : 30 লিঙ্গ : মহিলা
37	WNM2354330	ফটো উপলব্ধ	নাম : আকাশ আনসারী পিতার নাম: মনির আনসারী বাড়ির নং : n0041 বয়স : 76 লিঙ্গ : পুরুষ
38	WNM2354181	ফটো উপলব্ধ	নাম : সামশুন আনসারী স্বামীর নাম: আকাশ আনসারী বাড়ির নং : n0041 বয়স : 57 লিঙ্গ : মহিলা
39	WNM1681733	ফটো উপলব্ধ	নাম : লাইলুন বিবি স্বামীর নাম: কুরশিদ আনসারী বাড়ির নং : n0041 বয়স : 33 লিঙ্গ : মহিলা
40	FXP2670768	ফটো উপলব্ধ	নাম : আমেনা বিবি স্বামীর নাম: মহম্মদ আনসারী বাড়ির নং : n0041 বয়স : 40 লিঙ্গ : মহিলা
41	WNM1805985	ফটো উপলব্ধ	নাম : রসিদন বিবি স্বামীর নাম: জাব্বার আনসারী বাড়ির নং : n0041 বয়স : 34 লিঙ্গ : মহিলা
42	WNM1500495	ফটো উপলব্ধ	নাম : জাব্বার আনসারী পিতার নাম: আকাশ আনসারী বাড়ির নং : n0041 বয়স : 36 লিঙ্গ : পুরুষ
43	FXP2150316	ফটো উপলব্ধ	নাম : ফাতেমা বিবি স্বামীর নাম: জালাল আনসারী বাড়ির নং : n0041 বয়স : 39 লিঙ্গ : মহিলা
44	FXP2150340	ফটো উপলব্ধ	নাম : জালাল আনসারী পিতার নাম: আকাশ আনসারী বাড়ির নং : n0041 বয়স : 42 লিঙ্গ : পুরুষ
45	WB/35/243/099032	ফটো উপলব্ধ	নাম : মহম্মদ আনসারী পিতার নাম: মানু আনসারী বাড়ির নং : n0041 বয়স : 53 লিঙ্গ : পুরুষ
46	WNM2683852	ফটো উপলব্ধ	নাম : মদিনা আনসারী পিতার নাম: মানু আনসারী বাড়ির নং : n0041 বয়স : 60 লিঙ্গ : মহিলা
47	WB/35/243/099662	ফটো উপলব্ধ	নাম : নায়েদা আনসারী স্বামীর নাম: ইসলাম আনসারী বাড়ির নং : n0041 বয়স : 50 লিঙ্গ : মহিলা
48	WB/35/243/099026	ফটো উপলব্ধ	নাম : ইসলাম আনসারী পিতার নাম: মানু আনসারী বাড়ির নং : n0041 বয়স : 55 লিঙ্গ : পুরুষ
49	WNM1681758	ফটো উপলব্ধ	নাম : নাজরুল আনসারী পিতার নাম: ইসলাম আনসারী বাড়ির নং : n0041 বয়স : 31 লিঙ্গ : পুরুষ
50	WNM1681741	ফটো উপলব্ধ	নাম : সাদ্দাম আনসারী পিতার নাম: কাশেম আনসারী বাড়ির নং : n0041 বয়স : 31 লিঙ্গ : পুরুষ
51	WNM1814003	ফটো উপলব্ধ	নাম : রাহেনা বিবি স্বামীর নাম: শরিফ আনসারী বাড়ির নং : n0049 বয়স : 31 লিঙ্গ : মহিলা
52	WNM1500537	ফটো উপলব্ধ	নাম : লতিপ আনসারী পিতার নাম: পির মহম্মদ আনসারী বাড়ির নং : n0049 বয়স : 35 লিঙ্গ : পুরুষ
53	FXP2509461	ফটো উপলব্ধ	নাম : কবুলন আনসারী স্বামীর নাম: পিরমহম্মদ আনসারী বাড়ির নং : n0049 বয়স : 69 লিঙ্গ : মহিলা
54	WNM1880764	ফটো উপলব্ধ	নাম : সনজিদা বিবি স্বামীর নাম: নইম আনসারী বাড়ির নং : n0047 বয়স : 33 লিঙ্গ : মহিলা
55	WNM1364454	ফটো উপলব্ধ	নাম : সোনা মনি বিবি স্বামীর নাম: জাহিরুদ্দিন আনসারী বাড়ির নং : n0047 বয়স : 36 লিঙ্গ : মহিলা
56	FXP2147783	ফটো উপলব্ধ	নাম : মর্জিনা বিবি স্বামীর নাম: সালামুদ্দিন আনসারী বাড়ির নং : n0047 বয়স : 46 লিঙ্গ : মহিলা
57	FXP1387786	ফটো উপলব্ধ	নাম : সালামুদ্দিন আনসারী পিতার নাম: সাবেরুদ্দিন আনসারী বাড়ির নং : n0047 বয়স : 44 লিঙ্গ : মহিলা
58	WNM1806025	ফটো উপলব্ধ	নাম : সাজমা বিবি স্বামীর নাম: আক্তার আনসারী বাড়ির নং : n0046 বয়স : 30 লিঙ্গ : মহিলা
59	WNM1681691	ফটো উপলব্ধ	নাম : ইস্তাজ আনসারী পিতার নাম: মোহরুদ্দিন আনসারী বাড়ির নং : n0046 বয়স : 38 লিঙ্গ : পুরুষ
60	FXP2147775	ফটো উপলব্ধ	নাম : জয়নব আনসারী স্বামীর নাম: মোহরুদ্দিন আনসারী বাড়ির নং : n0046 বয়স : 71 লিঙ্গ : মহিলা

বিধানসভা নির্বাচনক্ষেত্রের নং, নাম : 245-পাড়া
ভাগ নং, নাম : 1-তেঁতুলাবাইদ,বাগালিয়াবস্তি,নডিহা

61	WNM1683598	নাম : সামিনা খাতুন পিতার নাম: মহঃ আইনুল আনসারী বাড়ির নং : n0095 বয়স : 31 লিঙ্গ : মহিলা	ফটো উপলব্ধ	62	WB/35/243/099471	নাম : জরিফা খাতুন স্বামীর নাম: মহঃ আইনুল আনসারী বাড়ির নং : n0095 বয়স : 55 লিঙ্গ : মহিলা	ফটো উপলব্ধ	63	FXP2147684	নাম : মজিদ আনসারী পিতার নাম: সিদ্দিক আনসারী বাড়ির নং : n0039 বয়স : 42 লিঙ্গ : পুরুষ	ফটো উপলব্ধ
64	WB/35/243/099111	নাম : রসুলন আনসারি স্বামীর নাম: খাঁন্দ আনসারি বাড়ির নং : n0039 বয়স : 81 লিঙ্গ : মহিলা	ফটো উপলব্ধ	65	WNM1500545	নাম : গুলেজান বিবি পিতার নাম: আবেদিন আনসারী বাড়ির নং : n0103 বয়স : 38 লিঙ্গ : মহিলা	ফটো উপলব্ধ	66	WB/35/243/099838	নাম : খাইরুন আনসারি স্বামীর নাম: আবেদন আনসারি বাড়ির নং : n0103 বয়স : 71 লিঙ্গ : মহিলা	ফটো উপলব্ধ
67	WB/35/243/099011	নাম : মেণকাবিবি আনসারি স্বামীর নাম: বিরাজলি আনসারি বাড়ির নং : n0098 বয়স : 60 লিঙ্গ : মহিলা	ফটো উপলব্ধ	68	FXP0133934	নাম : বিরাজলি আনসারি পিতার নাম: কুরবাণ আনসারি বাড়ির নং : n0098 বয়স : 63 লিঙ্গ : পুরুষ	ফটো উপলব্ধ	69	FXP2147668	নাম : জমরুদ্দিন আনসারি পিতার নাম: কুরবাণ আনসারি বাড়ির নং : n0098 বয়স : 66 লিঙ্গ : পুরুষ	ফটো উপলব্ধ
70	WNM1500511	নাম : জুবেদা বিবি স্বামীর নাম: হাকিমুদ্দিন আনসারী বাড়ির নং : n0048 বয়স : 36 লিঙ্গ : মহিলা	ফটো উপলব্ধ	71	FXP2147734	নাম : হাকিমউদ্দিন আনসারী পিতার নাম: শ্যামসুদ্দিন আনসারী বাড়ির নং : n0048 বয়স : 43 লিঙ্গ : পুরুষ	ফটো উপলব্ধ	72	FXP2509479	নাম : আল্পুন আনসারি স্বামীর নাম: শ্যামসুদ্দিন আনসারি বাড়ির নং : n0048 বয়স : 65 লিঙ্গ : মহিলা	ফটো উপলব্ধ
73	WNM0952606	নাম : আবুল কালাম আনসারী পিতার নাম: আবুবক্কর আনসারী বাড়ির নং : n0099 বয়স : 37 লিঙ্গ : পুরুষ	ফটো উপলব্ধ	74	FXP1765320	নাম : মুসুদন বিবি স্বামীর নাম: সুলতান আনসারী বাড়ির নং : n0099 বয়স : 47 লিঙ্গ : মহিলা	ফটো উপলব্ধ	75	WB/35/243/099071	নাম : সুলতান আনসারি পিতার নাম: নাসিরুদ্দীণ আনসারি বাড়ির নং : n0099 বয়স : 59 লিঙ্গ : পুরুষ	ফটো উপলব্ধ
76	WB/35/243/099402	নাম : নুরজানবিবি আনসারি স্বামীর নাম: আবুবক্কর আনসারি বাড়ির নং : n0099 বয়স : 61 লিঙ্গ : মহিলা	ফটো উপলব্ধ	77	WB/35/243/099003	নাম : আবুবক্কর আনসারি পিতার নাম: নাসিরুদ্দীন আনসারি বাড়ির নং : n0099 বয়স : 66 লিঙ্গ : পুরুষ	ফটো উপলব্ধ	78	WNM1805886	নাম : আলিমুদ্দিন আনসারী পিতার নাম: জমিরুদ্দিন আনসারী বাড়ির নং : n0098 বয়স : 31 লিঙ্গ : পুরুষ	ফটো উপলব্ধ
79	WNM0952630	নাম : সমির আনসারী পিতার নাম: জমরুদ্দিন বাড়ির নং : n0098 বয়স : 37 লিঙ্গ : পুরুষ	ফটো উপলব্ধ	80	FXP2442606	নাম : সালেহা খাতুন স্বামীর নাম: জহুরুদ্দিন আনসারী বাড়ির নং : n0098 বয়স : 38 লিঙ্গ : মহিলা	ফটো উপলব্ধ	81	FXP2442614	নাম : জহুরুদ্দিন আনসারী পিতার নাম: জমরুদ্দিন আনসারী বাড়ির নং : n0098 বয়স : 41 লিঙ্গ : পুরুষ	ফটো উপলব্ধ
82	WB/35/243/099627	নাম : খদেজন আনসারি স্বামীর নাম: সেরাজলি আনসারি বাড়ির নং : n0098 বয়স : 56 লিঙ্গ : মহিলা	ফটো উপলব্ধ	83	FXP2147676	নাম : আমেণাবিবি আনসারি স্বামীর নাম: জমরুদ্দীন আনসারি বাড়ির নং : n0098 বয়স : 61 লিঙ্গ : মহিলা	ফটো উপলব্ধ	84	WNM0952747	নাম : আক্তার আনসারী পিতার নাম: কাশিফ নদিম কাশিফ নদিম বাড়ির নং : n0046 বয়স : 36 লিঙ্গ : পুরুষ	ফটো উপলব্ধ
85	WNM2411098	নাম : হাসিনা খাতুন স্বামীর নাম: আলিমুদ্দিন আনসারী বাড়ির নং : নং 98 বয়স : 29 লিঙ্গ : মহিলা	ফটো উপলব্ধ	86	WNM2088383	নাম : জাহাঙ্গীর আনসারী পিতার নাম: সেরাজলি আনসারী বাড়ির নং : n0098 বয়স : 28 লিঙ্গ : পুরুষ	ফটো উপলব্ধ	87	WNM2407930	নাম : উসমান আনসারি পিতার নাম: সিরাজুল আনসারি বাড়ির নং : এন0098 বয়স : 25 লিঙ্গ : পুরুষ	ফটো উপলব্ধ
88	WNM1575968	নাম : নসিমা বিবি স্বামীর নাম: কাদির আনসারী বাড়ির নং : n0039 বয়স : 34 লিঙ্গ : মহিলা	ফটো উপলব্ধ	89	WNM2267516	নাম : লুটুফা বিবি স্বামীর নাম: জমরুদ্দিন আনসারি বাড়ির নং : n0044 বয়স : 50 লিঙ্গ : মহিলা	ফটো উপলব্ধ	90	WNM2267565	নাম : মজুরা বিবি স্বামীর নাম: সিদ্দিক আনসারি বাড়ির নং : n0039 বয়স : 54 লিঙ্গ : মহিলা	ফটো উপলব্ধ

বিধানসভা নির্বাচনক্ষেত্রের নং, নাম : 245-পাড়া
ভাগ নং, নাম : 1-তেঁতুলাবাইদ,বাগালিয়াবস্তি,নডিহা

91	WNM1993153	ফটো উপলব্ধ	নাম : মুক্তার আনসারী পিতার নাম: সৈয়ব আনসারী বাড়ির নং : n0102 বয়স : 26 লিঙ্গ : পুরুষ
92	WNM2267854	ফটো উপলব্ধ	নাম : সিদ্দিক আনসারী পিতার নাম: খাঁন্দু আনসারী বাড়ির নং : n0039 বয়স : 65 লিঙ্গ : পুরুষ
93	FXP2670909	ফটো উপলব্ধ	নাম : জায়েদা বিবি স্বামীর নাম: মজিদ আনসারী বাড়ির নং : n0039 বয়স : 37 লিঙ্গ : মহিলা
94	FXP2670917	ফটো উপলব্ধ	নাম : এমডি কাদির আনসারী পিতার নাম: সিদ্দিক আনসারী বাড়ির নং : n0039 বয়স : 38 লিঙ্গ : পুরুষ
95	WNM2088359	ফটো উপলব্ধ	নাম : মহম্মদ ইব্রাহিম পিতার নাম: মহম্মদ আইনুল আনসারী বাড়ির নং : n0095 বয়স : 26 লিঙ্গ : পুরুষ
96	FXP2147791	ফটো উপলব্ধ	নাম : জাহিরুদ্দিন আনসারী পিতার নাম: শবরতি আনসারী বাড়ির নং : n0047 বয়স : 42 লিঙ্গ : পুরুষ
97	WB/35/243/099769	ফটো উপলব্ধ	নাম : জাগরআলি আনসারী পিতার নাম: সুফরউদ্দিন আনসারী বাড়ির নং : n0044 বয়স : 56 লিঙ্গ : পুরুষ
98	FXP2147718	ফটো উপলব্ধ	নাম : সামসুদ্দিন আনসারী পিতার নাম: বাবুল আলি আনসারী বাড়ির নং : n0048 বয়স : 63 লিঙ্গ : পুরুষ
99	WNM1979046	ফটো উপলব্ধ	নাম : রাজু বাউরী পিতার নাম: সুধীর বাউরী বাড়ির নং : n0047 বয়স : 30 লিঙ্গ : পুরুষ
100	WNM1979129	ফটো উপলব্ধ	নাম : রুপচাঁদ বাউরী পিতার নাম: মদন বাউরী বাড়ির নং : n0046 বয়স : 32 লিঙ্গ : পুরুষ
101	WNM2607489	ফটো উপলব্ধ	নাম : সেরাজুলি আনসারী পিতার নাম: কুরবান আনসারী বাড়ির নং : n0098 বয়স : 61 লিঙ্গ : পুরুষ
102	WNM2267508	ফটো উপলব্ধ	নাম : সৈয়ব আনসারী পিতার নাম: সেখাবত মিঞা বাড়ির নং : n0102 বয়স : 60 লিঙ্গ : পুরুষ
103	WNM1575950	ফটো উপলব্ধ	নাম : সমীর আনসারী পিতার নাম: সিদ্দিক আনসারী বাড়ির নং : n0039 বয়স : 33 লিঙ্গ : পুরুষ
104	WNM2463826	ফটো উপলব্ধ	নাম : সাহেলা খাতুন স্বামীর নাম: ইস্তাক্জ আনসারী বাড়ির নং : এন0046 বয়স : 28 লিঙ্গ : মহিলা
105	WNM2510691	ফটো উপলব্ধ	নাম : শিবানী রায় পিতার নাম: গন্ধেশ্বরী রায় বাড়ির নং : নং047 বয়স : 22 লিঙ্গ : মহিলা
106	WNM1500529	ফটো উপলব্ধ	নাম : সরিপ আনসারী পিতার নাম: পির মহম্মদ আনসারী বাড়ির নং : n0049 বয়স : 37 লিঙ্গ : পুরুষ
107	WNM2267466	ফটো উপলব্ধ	নাম : মহঃ আইনুল আনসারী পিতার নাম: মোহির আলি আনসারী বাড়ির নং : n0095 বয়স : 62 লিঙ্গ : পুরুষ
108	WNM2553626	ফটো উপলব্ধ	নাম : সরলা মাহাত স্বামীর নাম: ধরনী মাহাত বাড়ির নং : নং 95 বয়স : 53 লিঙ্গ : মহিলা
109	WNM1978741	ফটো উপলব্ধ	নাম : সান্তুর আনসারী পিতার নাম: সৈয়ব আনসারী বাড়ির নং : n0102 বয়স : 28 লিঙ্গ : পুরুষ
110	WNM2111748	ফটো উপলব্ধ	নাম : মুস্তাকিম আনসারী পিতার নাম: সুলতান আনসারী বাড়ির নং : n0099 বয়স : 27 লিঙ্গ : পুরুষ
111	WNM2117620	ফটো উপলব্ধ	নাম : দাউদ আনসারী পিতার নাম: আবুবকর আনসারী বাড়ির নং : এন0099 বয়স : 25 লিঙ্গ : পুরুষ
112	WNM1979384	ফটো উপলব্ধ	নাম : সনিয়া বিবি স্বামীর নাম: জুহুরুদ্দিন আনসারী বাড়ির নং : n0098 বয়স : 32 লিঙ্গ : মহিলা
113	WNM1979426	ফটো উপলব্ধ	নাম : মোমেনা বিবি স্বামীর নাম: সমির আনসারী বাড়ির নং : n0098 বয়স : 32 লিঙ্গ : মহিলা
114	WNM1979434	ফটো উপলব্ধ	নাম : সাদমা আনসারী পিতার নাম: বিরাজুলি আনসারী বাড়ির নং : n0098 বয়স : 31 লিঙ্গ : পুরুষ
115	WNM2645729	ফটো উপলব্ধ	নাম : গুলশন খাতুন স্বামীর নাম: জাহাঙ্গির আনসারী বাড়ির নং : 000 বয়স : 24 লিঙ্গ : মহিলা
116	WNM1993187	ফটো উপলব্ধ	নাম : ফরিদ আনসারী পিতার নাম: পির মহম্মদ আনসারী বাড়ির নং : n0049 বয়স : 29 লিঙ্গ : পুরুষ
117	WNM1979368	ফটো উপলব্ধ	নাম : হাসিনা বিবি স্বামীর নাম: লতিপ আনলারী বাড়ির নং : n0049 বয়স : 28 লিঙ্গ : মহিলা
118	WNM2117588	ফটো উপলব্ধ	নাম : সাহাবুদ্দিন আনসারী পিতার নাম: সালেমুদ্দিন আনসারী বাড়ির নং : এন0000 বয়স : 25 লিঙ্গ : পুরুষ
119	WNM1805860	ফটো উপলব্ধ	নাম : রজিনা বিবি স্বামীর নাম: আবুল কালাম আনসারী বাড়ির নং : এন0099 বয়স : 29 লিঙ্গ : মহিলা
120	WNM2267458	ফটো উপলব্ধ	নাম : রসুলন বিবি স্বামীর নাম: দেবু আনসারী বাড়ির নং : n0102 বয়স : 58 লিঙ্গ : মহিলা

বিধানসভা নির্বাচনক্ষেত্রের নং, নাম : 245-পাড়া
ভাগ নং, নাম : 1-তেঁতুলাবাইদ,বাগালিয়াবস্তি,নডিহা

121 নাম : নইম আনসারী পিতার নাম: সবরাতি আনসারী বাড়ির নং : n0047 বয়স : 35 লিঙ্গ : পুরুষ	WNM1364074 ফটো উপলব্ধ	122 নাম : মুজিবুল আনসারি পিতার নাম: সুলতান আনসারি বাড়ির নং : না বয়স : 24 লিঙ্গ : পুরুষ	WNM2295657 ফটো উপলব্ধ	123 নাম : সীতা বাউরী স্বামীর নাম: রাজু বাউরী বাড়ির নং : নং 47 বয়স : 25 লিঙ্গ : মহিলা	WNM2378925 ফটো উপলব্ধ
124 নাম : মহঃ সাবির আনসারী পিতার নাম: সিদ্দিক আনসারী বাড়ির নং : n0131 বয়স : 27 লিঙ্গ : পুরুষ	WNM2052264 ফটো উপলব্ধ	125 নাম : আব্দুল রহমতুল্লা আনসারী পিতার নাম: মহ আজাদ আলি আনসারী বাড়ির নং : n0097 বয়স : 41 লিঙ্গ : পুরুষ	FXP2147585 ফটো উপলব্ধ	126 নাম : আব্দুল রহিম আনসারি পিতার নাম: সেক আশুরউদ্দিন আনসারী বাড়ির নং : n0096 বয়স : 62 লিঙ্গ : পুরুষ	WB/35/243/099006 ফটো উপলব্ধ
127 নাম : আবুতাহির আনসারী পিতার নাম: সলিম আনসারী বাড়ির নং : n0136 বয়স : 27 লিঙ্গ : পুরুষ	WNM2052314 ফটো উপলব্ধ	128 নাম : রসিদ আনসারী পিতার নাম: করিম আনসারী বাড়ির নং : n0096 বয়স : 26 লিঙ্গ : পুরুষ	WNM2111599 ফটো উপলব্ধ	129 নাম : নুরজাহান বিবি স্বামীর নাম: তৈয়ব আনসারি বাড়ির নং : n0101 বয়স : 59 লিঙ্গ : মহিলা	WB/35/243/099483 ফটো উপলব্ধ
130 নাম : পার্বতী রায় স্বামীর নাম: মলয় রায় বাড়ির নং : নং006 বয়স : 25 লিঙ্গ : মহিলা	WNM2549103 ফটো উপলব্ধ	131 নাম : তৈয়ব আনসারী পিতার নাম: সেখাবত আনসারি বাড়ির নং : n0101 বয়স : 66 লিঙ্গ : পুরুষ	WNM2613255 ফটো উপলব্ধ	132 নাম : আকিদন খাতুন স্বামীর নাম: রবুল আনসারি বাড়ির নং : n0101 বয়স : 33 লিঙ্গ : মহিলা	WNM1364488 ফটো উপলব্ধ
133 নাম : রবুল আনসারী পিতার নাম: তৈয়ব আনসারি বাড়ির নং : n0101 বয়স : 33 লিঙ্গ : পুরুষ	WNM1364066 ফটো উপলব্ধ	134 নাম : শাহানসাহ আনসারী পিতার নাম: সাহাজান আনসারী বাড়ির নং : এন0045 বয়স : 24 লিঙ্গ : পুরুষ	WNM2407914 ফটো উপলব্ধ	135 নাম : করিম আনসারি পিতার নাম: আশুরুদ্দিন আনসারি বাড়ির নং : n0096 বয়স : 56 লিঙ্গ : পুরুষ	WNM2529576 ফটো উপলব্ধ
136 নাম : সানজিদা বিবি স্বামীর নাম: আবদুল রফিক আনসারী বাড়ির নং : এন00212 বয়স : 28 লিঙ্গ : মহিলা	WNM2610731 ফটো উপলব্ধ	137 নাম : মহিদুল আনসারী পিতার নাম: রুস্তম আনসারী বাড়ির নং : এন00212 বয়স : 23 লিঙ্গ : পুরুষ	WNM2610939 ফটো উপলব্ধ	138 নাম : রাজাউল আনসারী পিতার নাম: তৈয়ব আনসারী বাড়ির নং : n0101 বয়স : 37 লিঙ্গ : পুরুষ	WNM1681683 ফটো উপলব্ধ
139 নাম : জাবেদ আনসারী পিতার নাম: তৈয়ব আনসারী বাড়ির নং : n0101 বয়স : 28 লিঙ্গ : পুরুষ	WNM1978758 ফটো উপলব্ধ	140 নাম : আবদুল গাফফার আনসারী পিতার নাম: মহ আজাদ আলি আনসারী বাড়ির নং : n0097 বয়স : 39 লিঙ্গ : পুরুষ	FXP2442598 ফটো উপলব্ধ	141 নাম : জুমীলা খাতুন স্বামীর নাম: আব্দুল গাফফার আনসারী বাড়ির নং : n0097 বয়স : 29 লিঙ্গ : মহিলা	WNM2117679 ফটো উপলব্ধ
142 নাম : শাহাজান আনসারী পিতার নাম: মকবুল আনসারী বাড়ির নং : n0045 বয়স : 48 লিঙ্গ : পুরুষ	FXP2147759 ফটো উপলব্ধ	143 নাম : রুমেসা বিবি অন্যান্য: আব্দুল রহমতুল্লা আনসারী বাড়ির নং : n0097 বয়স : 45 লিঙ্গ : মহিলা	WNM2267326 ফটো উপলব্ধ	144 নাম : আব্দুল রফিক আনসারী পিতার নাম: রুস্তম আনসারী বাড়ির নং : n0097 বয়স : 31 লিঙ্গ : পুরুষ	WNM1681766 ফটো উপলব্ধ
145 নাম : তাহির আনসারী পিতার নাম: তৈয়ব আনসারী বাড়ির নং : এন0101 বয়স : 26 লিঙ্গ : পুরুষ	WNM2117448 ফটো উপলব্ধ	146 নাম : হাসিনা বিবি স্বামীর নাম: আকিদ রহিম আনসারি বাড়ির নং : n0096 বয়স : 57 লিঙ্গ : মহিলা	WNM2354611 ফটো উপলব্ধ	147 নাম : জৈগুন বিবি স্বামীর নাম: মহ সাজাদ আলি আনসারী বাড়ির নং : n0097 বয়স : 55 লিঙ্গ : মহিলা	WNM2267318 ফটো উপলব্ধ
148 নাম : সাহানা খাতুন স্বামীর নাম: ইব্রাহিম আনসারী বাড়ির নং : n0096 বয়স : 24 লিঙ্গ : মহিলা	WNM2295608 ফটো উপলব্ধ	149 নাম : জরিফা আনসারী স্বামীর নাম: করিম আনসারী বাড়ির নং : n0096 বয়স : 66 লিঙ্গ : মহিলা	WNM2374049 ফটো উপলব্ধ	150 নাম : জহিরুদ্দিন আনসারি পিতার নাম: সলিম আসনারী বাড়ির নং : এন0096 বয়স : 23 লিঙ্গ : পুরুষ	WNM2407815 ফটো উপলব্ধ

বিধানসভা নির্বাচনক্ষেত্রের নং, নাম : 245-পাড়া
ভাগ নং, নাম : 1-তেঁতুলাবাইদ,বাগালিয়াবস্তি,নডিহা

151 নাম : নাসিম আনসারী পিতার নাম: ইয়াসিন আনসারী বাড়ির নং : নং 012 বয়স : 24 লিঙ্গ : পুরুষ	WNM2399046 ফটো উপলব্ধ	152 নাম : আসরাফুল আনসারী পিতার নাম: মহ সাজাদ আলি আনসারী বাড়ির নং : n0142 বয়স : 27 লিঙ্গ : পুরুষ	WNM2052371 ফটো উপলব্ধ	153 নাম : সালিম আনসারি পিতার নাম: আশুর্কদ্দিন আনসারি বাড়ির নং : n0096 বয়স : 66 লিঙ্গ : পুরুষ	WNM2354215 ফটো উপলব্ধ
154 নাম : তসলিমা বিবি স্বামীর নাম: সুলিম আনসারী বাড়ির নং : n0096 বয়স : 49 লিঙ্গ : মহিলা	WNM2354413 ফটো উপলব্ধ	155 নাম : সনজিদা খাতুন স্বামীর নাম: আব্দুল হালিম আনসারী বাড়ির নং : n0096 বয়স : 32 লিঙ্গ : মহিলা	WNM1805902 ফটো উপলব্ধ	156 নাম : সুলেমান আনসারী পিতার নাম: রহিম আনসারী বাড়ির নং : n0096 বয়স : 31 লিঙ্গ : পুরুষ	WNM1682129 ফটো উপলব্ধ
157 নাম : আমির আনসারী পিতার নাম: রহিম আনসারী বাড়ির নং : n0096 বয়স : 34 লিঙ্গ : পুরুষ	WNM1575562 ফটো উপলব্ধ	158 নাম : ইব্রাহিম আনসারী পিতার নাম: রহিম আনসারী বাড়ির নং : n0096 বয়স : 34 লিঙ্গ : পুরুষ	WNM1575554 ফটো উপলব্ধ	159 নাম : নূর নেহার খাতুন স্বামীর নাম: সুলেমান আনসারী আনসারী বাড়ির নং : 45 বয়স : 27 লিঙ্গ : মহিলা	WNM2677128 ফটো উপলব্ধ
160 নাম : মেহেরজান বিবি স্বামীর নাম: রেজাউল আনসারী বাড়ির নং : n0101 বয়স : 32 লিঙ্গ : মহিলা	WNM1805910 ফটো উপলব্ধ	161 নাম : অসুরা বিবি স্বামীর নাম: শাহাজাহান আনসারী বাড়ির নং : n0045 বয়স : 42 লিঙ্গ : মহিলা	FXP2147767 ফটো উপলব্ধ	162 নাম : মজমুন খাতুন পিতার নাম: জাগরালি আনসারি বাড়ির নং : নং 044 বয়স : 24 লিঙ্গ : মহিলা	WNM2376762 ফটো উপলব্ধ
163 নাম : আমিনা খাতুন পিতার নাম: মোহম্মাদ আইনুল আনসারী বাড়ির নং : n00 বয়স : 24 লিঙ্গ : মহিলা	WNM2352649 ফটো উপলব্ধ	164 নাম : সাবিনা খাতুন বিবি স্বামীর নাম: মুক্তার আনসারী বাড়ির নং : N0 বয়স : 24 লিঙ্গ : মহিলা	WNM2342855 ফটো উপলব্ধ	165 নাম : মৃত্যঞ্জয় বউরি পিতার নাম: অনিল বউরি বাড়ির নং : না বয়স : 24 লিঙ্গ : পুরুষ	WNM2295368 ফটো উপলব্ধ
166 নাম : অজয় বাউরি পিতার নাম: সুনীল বাউরি বাড়ির নং : না বয়স : 24 লিঙ্গ : পুরুষ	WNM2295343 ফটো উপলব্ধ	167 নাম : রঞ্জিত বাউরী মায়ের নাম: চিত্ত বাউরী বাড়ির নং : n00 বয়স : 26 লিঙ্গ : পুরুষ	WNM2350585 ফটো উপলব্ধ	168 নাম : সবিতা বাউরী স্বামীর নাম: অরুণ বাউরী বাড়ির নং : এন00 বয়স : 35 লিঙ্গ : মহিলা	WNM1979061 ফটো উপলব্ধ
169 নাম : অরুণ বাউরী পিতার নাম: মদন বাউরী বাড়ির নং : এন00 বয়স : 34 লিঙ্গ : পুরুষ	WNM1979152 ফটো উপলব্ধ	170 নাম : রীতা বাউরী স্বামীর নাম: সঞ্জয় বাউরী বাড়ির নং : এন0 00 বয়স : 28 লিঙ্গ : মহিলা	WNM2376796 ফটো উপলব্ধ	171 নাম : কল্যাণী বাউরী স্বামীর নাম: গৌরাঙ্গ বাউরী বাড়ির নং : n0152 বয়স : 35 লিঙ্গ : মহিলা	WNM2117687 ফটো উপলব্ধ
172 নাম : বাসন্তী বাউরী স্বামীর নাম: ধর্মেন্দ্র বাউরী বাড়ির নং : n0056 বয়স : 27 লিঙ্গ : মহিলা	WNM2117661 ফটো উপলব্ধ	173 নাম : তুফান বাউরী পিতার নাম: রামপদ বাউরী বাড়ির নং : n0135 বয়স : 28 লিঙ্গ : পুরুষ	WNM2052306 ফটো উপলব্ধ	174 নাম : সন্তোষ কুমার বাউরী পিতার নাম: ভাগবৎ বাউরী বাড়ির নং : n0104 বয়স : 66 লিঙ্গ : পুরুষ	WB/35/243/099059 ফটো উপলব্ধ
175 নাম : মৌসুমী বাউরী স্বামীর নাম: সাধন বাউরী বাড়ির নং : এন00 বয়স : 35 লিঙ্গ : মহিলা	WNM1500644 ফটো উপলব্ধ	176 নাম : সোমনাথ বাউরী পিতার নাম: বানেশ্বর বাউরী বাড়ির নং : নং0116 বয়স : 23 লিঙ্গ : পুরুষ	WNM2486595 ফটো উপলব্ধ	177 নাম : হীরা বাউরী স্বামীর নাম: অজিত কুমার বরি বাড়ির নং : n0104 বয়স : 40 লিঙ্গ : মহিলা	FXP2150373 ফটো উপলব্ধ
178 নাম : টুম্পা বাউরী স্বামীর নাম: তপন বাউরী বাড়ির নং : n0117 বয়স : 28 লিঙ্গ : মহিলা	WNM2110625 ফটো উপলব্ধ	179 নাম : পুরুষোত্তম বাউরী পিতার নাম: অনিল বাউরী বাড়ির নং : n0111 বয়স : 26 লিঙ্গ : পুরুষ	WNM2088342 ফটো উপলব্ধ	180 নাম : বাবলু বাউরী পিতার নাম: যুধিষ্ঠির বাউরী বাড়ির নং : n0057 বয়স : 28 লিঙ্গ : পুরুষ	WNM1979145 ফটো উপলব্ধ

বিধানসভা নির্বাচনক্ষেত্রের নং, নাম : 245-পাড়া
ভাগ নং, নাম : 1-তেঁতুলাবাইদ,বাগালিয়াবস্তি,নডিহা

181	WNM2082360	নাম : দেবশীষ বাউরী পিতার নাম: দ্বিজপদ বাউরী বাড়ির নং : n0108 বয়স : 26 লিঙ্গ : পুরুষ	ফটো উপলব্ধ	182	WNM1979335	নাম : কৃষ্ণবাস বাউরী পিতার নাম: গৌরাজ বাউরী বাড়ির নং : n0057 বয়স : 28 লিঙ্গ : পুরুষ	ফটো উপলব্ধ	183	WNM1979400	নাম : মালতি বাউরী স্বামীর নাম: ভোলানাথ বাউরী বাড়ির নং : n0115 বয়স : 53 লিঙ্গ : মহিলা	ফটো উপলব্ধ
184	WNM1979087	নাম : জিতেন বাউরী পিতার নাম: যুধিষ্ঠির বাউরী বাড়ির নং : n0110 বয়স : 30 লিঙ্গ : পুরুষ	ফটো উপলব্ধ	185	WNM1979053	নাম : বেফুল বাউরী স্বামীর নাম: স্বপন বাউরী বাড়ির নং : n0110 বয়স : 30 লিঙ্গ : মহিলা	ফটো উপলব্ধ	186	WNM2529444	নাম : সুদীপ বরি পিতার নাম: অজিত কুমার বরি বাড়ির নং : এস/ও অজিত কুমার বরি বয়স : 22 লিঙ্গ : পুরুষ	ফটো উপলব্ধ
187	WNM1681907	নাম : সঞ্জয় বাউরী পিতার নাম: চিত্ত বাউরী বাড়ির নং : n0113 বয়স : 33 লিঙ্গ : পুরুষ	ফটো উপলব্ধ	188	WNM2489854	নাম : সারথী মাহাত পিতার নাম: রঞ্জিত মাহাত বাড়ির নং : নং 56 বয়স : 24 লিঙ্গ : মহিলা	ফটো উপলব্ধ	189	WNM2547198	নাম : সরস্বতী রায় স্বামীর নাম: বিশ্বজিৎ রায় বাড়ির নং : নং0055 বয়স : 24 লিঙ্গ : মহিলা	ফটো উপলব্ধ
190	WNM2580413	নাম : সন্দীপ বাউরী পিতার নাম: সহদেব বাউরী বাড়ির নং : নং 63 বয়স : 22 লিঙ্গ : পুরুষ	ফটো উপলব্ধ	191	WNM2295293	নাম : সত্যাবন বাউরী পিতার নাম: উত্তম বাউরী বাড়ির নং : না বয়স : 24 লিঙ্গ : পুরুষ	ফটো উপলব্ধ	192	WNM2353472	নাম : চম্পা বাউরী স্বামীর নাম: আদ্যাতা বাউরী বাড়ির নং : n00 বয়স : 25 লিঙ্গ : মহিলা	ফটো উপলব্ধ
193	WNM2341105	নাম : লোটনী বাউরী স্বামীর নাম: দ্বিজপদ বাউরী বাড়ির নং : n0108 বয়স : 55 লিঙ্গ : মহিলা	ফটো উপলব্ধ	194	WNM2378966	নাম : শান্তি বাউরী স্বামীর নাম: সঞ্জয় বাউরী বাড়ির নং : নং 113 বয়স : 25 লিঙ্গ : মহিলা	ফটো উপলব্ধ	195	WNM2378453	নাম : রিক্কু বাউরী স্বামীর নাম: সুকদেব বাউরী বাড়ির নং : নং 117 বয়স : 30 লিঙ্গ : মহিলা	ফটো উপলব্ধ
196	WB/35/243/099252	নাম : ভীমলা বাউরী স্বামীর নাম: মদন বাউরী বাড়ির নং : এন00 বয়স : 68 লিঙ্গ : মহিলা	ফটো উপলব্ধ	197	WNM2401883	নাম : হিরালাল বাউরী পিতার নাম: যুধিষ্ঠির বাউরী বাড়ির নং : নং 63 বয়স : 25 লিঙ্গ : পুরুষ	ফটো উপলব্ধ	198	WNM1500669	নাম : সুলেখা বাউরী স্বামীর নাম: ভজন বাউরী বাড়ির নং : এন00 বয়স : 34 লিঙ্গ : মহিলা	ফটো উপলব্ধ
199	WNM2376721	নাম : চন্দনা বাউরী স্বামীর নাম: বিকাশ বাউরী বাড়ির নং : নং 171 বয়স : 27 লিঙ্গ : মহিলা	ফটো উপলব্ধ	200	WNM1500651	নাম : ভজন বাউরী পিতার নাম: মদন বাউরী বাড়ির নং : এন00 বয়স : 34 লিঙ্গ : পুরুষ	ফটো উপলব্ধ	201	WNM2107449	নাম : নমিতা কুমারী স্বামীর নাম: মানিক বাউরী বাড়ির নং : n0104 বয়স : 26 লিঙ্গ : মহিলা	ফটো উপলব্ধ
202	WNM1500636	নাম : সাধন বাউরী পিতার নাম: মদন বাউরী বাড়ির নং : এন00 বয়স : 39 লিঙ্গ : পুরুষ	ফটো উপলব্ধ	203	WNM2401867	নাম : রবিন বাউরী পিতার নাম: নেপাল বাউরী বাড়ির নং : নং 21 বয়স : 24 লিঙ্গ : পুরুষ	ফটো উপলব্ধ	204	WNM2378933	নাম : জয়দেব বাউরী পিতার নাম: মালতী বাউরী বাড়ির নং : নং 115 বয়স : 24 লিঙ্গ : পুরুষ	ফটো উপলব্ধ
205	WNM1805977	নাম : জিতেন বাউরী পিতার নাম: কাঙ্গাল বাউরী বাড়ির নং : n0055 বয়স : 33 লিঙ্গ : পুরুষ	ফটো উপলব্ধ	206	WNM2117489	নাম : দিপালী বাউরী স্বামীর নাম: বিকাশ বাউরী বাড়ির নং : এন0116 বয়স : 25 লিঙ্গ : মহিলা	ফটো উপলব্ধ	207	WNM2117570	নাম : রাখহরি বাউরী পিতার নাম: সিদাম বাউরী বাড়ির নং : এন0000 বয়স : 27 লিঙ্গ : পুরুষ	ফটো উপলব্ধ
208	WNM1978808	নাম : সরস্বতী বাউরী স্বামীর নাম: দিলীপ বাউরী বাড়ির নং : n0109 বয়স : 52 লিঙ্গ : মহিলা	ফটো উপলব্ধ	209	FXP2150365	নাম : উর্মিলা বাউরী স্বামীর নাম: অশোক বাউরী বাড়ির নং : n0055 বয়স : 43 লিঙ্গ : মহিলা	ফটো উপলব্ধ	210	FXP2148005	নাম : বন্দনা বাউরী স্বামীর নাম: পলটন বাউরী বাড়ির নং : n0055 বয়স : 49 লিঙ্গ : মহিলা	ফটো উপলব্ধ

বিধানসভা নির্বাচনক্ষেত্রের নং, নাম : 245-পাড়া
ভাগ নং, নাম : 1-তেঁতুলাবাইদ,বাগালিয়াবস্তি,নডিহা

211 নাম : আশোক বাউরী পিতার নাম: ভলু বাউরী বাড়ির নং : n0055 বয়স : 55 লিঙ্গ : পুরুষ ফটো উপলব্ধ	WB/35/243/099188	212 নাম : পল্টন বাউরী পিতার নাম: ভলু বাউরী বাড়ির নং : n0055 বয়স : 61 লিঙ্গ : পুরুষ ফটো উপলব্ধ	WB/35/243/099088	213 নাম : মিঠুন বাউরী পিতার নাম: কাঙ্গাল বাউরী বাড়ির নং : n0055 বয়স : 38 লিঙ্গ : পুরুষ ফটো উপলব্ধ	FXP2442630
214 নাম : সাগরি বাউরী স্বামীর নাম: কাঙ্গাল বাউরী বাড়ির নং : n0055 বয়স : 59 লিঙ্গ : মহিলা ফটো উপলব্ধ	WB/35/243/099350	215 নাম : কাঙ্গাল বাউরী পিতার নাম: ভলু বাউরী বাড়ির নং : n0055 বয়স : 63 লিঙ্গ : পুরুষ ফটো উপলব্ধ	WB/35/243/099167	216 নাম : তপন বাউরী পিতার নাম: যুধিষ্ঠির বাউরী বাড়ির নং : n0117 বয়স : 36 লিঙ্গ : পুরুষ ফটো উপলব্ধ	WNM1363761
217 নাম : সুকদেব বাউরী পিতার নাম: বিরিষ্টি বাউরী বাড়ির নং : n0117 বয়স : 39 লিঙ্গ : পুরুষ ফটো উপলব্ধ	WNM0953570	218 নাম : মেথিলা বাউরী স্বামীর নাম: যুধিষ্ঠির বাউরী বাড়ির নং : n0117 বয়স : 58 লিঙ্গ : মহিলা ফটো উপলব্ধ	WB/35/243/099733	219 নাম : যুধিষ্ঠির বাউরী পিতার নাম: সুরেন্দ্র বাউরী বাড়ির নং : n0117 বয়স : 61 লিঙ্গ : পুরুষ ফটো উপলব্ধ	WB/35/243/099866
220 নাম : অষ্টমী বাউরী স্বামীর নাম: রামেশ্বর বাউরী বাড়ির নং : n0116 বয়স : 46 লিঙ্গ : মহিলা ফটো উপলব্ধ	FXP1763176	221 নাম : ছবি বাউরী স্বামীর নাম: গোউর বাউরী বাড়ির নং : n0115 বয়স : 61 লিঙ্গ : মহিলা ফটো উপলব্ধ	WB/35/243/099725	222 নাম : সুরজ বাউরী পিতার নাম: গোউর বাউরী বাড়ির নং : n0115 বয়স : 41 লিঙ্গ : পুরুষ ফটো উপলব্ধ	FXP2442655
223 নাম : জবা বাউরী স্বামীর নাম: সুরজ বাউরী বাড়ির নং : n0115 বয়স : 38 লিঙ্গ : মহিলা ফটো উপলব্ধ	FXP2442648	224 নাম : গোউর বাউরী পিতার নাম: সুরেন্দ্র বাউরী বাড়ির নং : n0115 বয়স : 66 লিঙ্গ : পুরুষ ফটো উপলব্ধ	WB/35/243/099828	225 নাম : বৃন্দারানী বাউরী স্বামীর নাম: বলরাম বাউরী বাড়ির নং : n0114 বয়স : 54 লিঙ্গ : মহিলা ফটো উপলব্ধ	FXP1763093
226 নাম : বলরাম বাউরী পিতার নাম: খগেন বাউরী বাড়ির নং : n0114 বয়স : 57 লিঙ্গ : পুরুষ ফটো উপলব্ধ	WNM2517076	227 নাম : জবা বাউরী স্বামীর নাম: সহদেব বাউরী বাড়ির নং : n0114 বয়স : 53 লিঙ্গ : মহিলা ফটো উপলব্ধ	WB/35/243/099862	228 নাম : সহদেব বাউরী পিতার নাম: খগেন বাউরী বাড়ির নং : n0114 বয়স : 55 লিঙ্গ : পুরুষ ফটো উপলব্ধ	WB/35/243/099861
229 নাম : শিবানী বাউরী স্বামীর নাম: আশীষ বাউরী বাড়ির নং : n0113 বয়স : 45 লিঙ্গ : মহিলা ফটো উপলব্ধ	FXP1763036	230 নাম : আন্না বাউরী স্বামীর নাম: ভবতোষ বাউরী বাড়ির নং : n0113 বয়স : 44 লিঙ্গ : মহিলা ফটো উপলব্ধ	FXP1763028	231 নাম : ভবতোষ বাউরী পিতার নাম: লহোদর বাউরী বাড়ির নং : n0113 বয়স : 54 লিঙ্গ : পুরুষ ফটো উপলব্ধ	WB/35/243/099022
232 নাম : মমতা বাউরী স্বামীর নাম: চিত্ত বাউরী বাড়ির নং : n0113 বয়স : 56 লিঙ্গ : মহিলা ফটো উপলব্ধ	WB/35/243/099697	233 নাম : চিত্ত বাউরী পিতার নাম: লহোদর বাউরী বাড়ির নং : n0113 বয়স : 61 লিঙ্গ : পুরুষ ফটো উপলব্ধ	WB/35/243/099745	234 নাম : পরী বাউরী স্বামীর নাম: লহোদর বাউরী বাড়ির নং : n0113 বয়স : 71 লিঙ্গ : মহিলা ফটো উপলব্ধ	WB/35/243/099692
235 নাম : প্রশান্ত বাউরী পিতার নাম: ভবতোষ বাউরী বাড়ির নং : 000 বয়স : 21 লিঙ্গ : পুরুষ ফটো উপলব্ধ	WNM2628188	236 নাম : বিকাশ বাউরী পিতার নাম: বিরিষ্টি বাউরী বাড়ির নং : n0112 বয়স : 32 লিঙ্গ : পুরুষ ফটো উপলব্ধ	WNM1681915	237 নাম : দ্বিজপদ বাউরী পিতার নাম: উপেন্দ্র বাউরী বাড়ির নং : n0108 বয়স : 65 লিঙ্গ : পুরুষ ফটো উপলব্ধ	WNM2618205
238 নাম : দুলালী বাউরী স্বামীর নাম: সিদাম বাউরী বাড়ির নং : n0107 বয়স : 56 লিঙ্গ : মহিলা ফটো উপলব্ধ	WB/35/243/099700	239 নাম : সিদাম বাউরী পিতার নাম: রুডান বাউরী বাড়ির নং : n0107 বয়স : 59 লিঙ্গ : পুরুষ ফটো উপলব্ধ	WB/35/243/099655	240 নাম : রামপদ বাউরী পিতার নাম: রুডান বাউরী বাড়ির নং : n0107 বয়স : 63 লিঙ্গ : পুরুষ ফটো উপলব্ধ	FXP0134536

বিধানসভা নির্বাচনক্ষেত্রের নং, নাম : 245-পাড়া
ভাগ নং, নাম : 1-তেঁতুলাবাইদ,বাগালিয়াবস্তি,নডিহা

241	WNM2645703	ফটো উপলব্ধ	নাম : জীবন বাউরি পিতার নাম: সিদাম বাউরি বাড়ির নং : 000 বয়স : 21 লিঙ্গ : পুরুষ
242	WNM1806017	ফটো উপলব্ধ	নাম : শক্রয় বাউরি পিতার নাম: কিন বাউরি বাড়ির নং : n0106 বয়স : 30 লিঙ্গ : পুরুষ
243	WNM1500628	ফটো উপলব্ধ	নাম : বন্দনা বাউরি স্বামীর নাম: তপন বাউরি বাড়ির নং : n0106 বয়স : 35 লিঙ্গ : মহিলা
244	WNM1363704	ফটো উপলব্ধ	নাম : তপন বাউরি পিতার নাম: কিন বাউরি বাড়ির নং : n0106 বয়স : 35 লিঙ্গ : পুরুষ
245	FXP1386226	ফটো উপলব্ধ	নাম : চম্পা বাউরি স্বামীর নাম: কিন বাউরি বাড়ির নং : n0106 বয়স : 68 লিঙ্গ : মহিলা
246	WNM1681816	ফটো উপলব্ধ	নাম : রিনা বাউরি স্বামীর নাম: গণেশ বাউরি বাড়ির নং : n0105 বয়স : 32 লিঙ্গ : মহিলা
247	WNM1500610	ফটো উপলব্ধ	নাম : গনেশ বাউরি পিতার নাম: অমল্য বাউরি বাড়ির নং : n0105 বয়স : 39 লিঙ্গ : পুরুষ
248	WNM1682095	ফটো উপলব্ধ	নাম : কাজল বাউরি স্বামীর নাম: মনসারাম বাউরি বাড়ির নং : n0105 বয়স : 33 লিঙ্গ : মহিলা
249	FXP2147940	ফটো উপলব্ধ	নাম : মনসারাম বাউরি পিতার নাম: অমল্য বাউরি বাড়ির নং : n0105 বয়স : 46 লিঙ্গ : পুরুষ
250	FXP1386275	ফটো উপলব্ধ	নাম : বিজলা বাউরি স্বামীর নাম: অমল্য বাউরি বাড়ির নং : n0105 বয়স : 65 লিঙ্গ : মহিলা
251	WNM1575513	ফটো উপলব্ধ	নাম : আদিত্য বাউরি পিতার নাম: সন্তোষ বাউরি বাড়ির নং : n0104 বয়স : 33 লিঙ্গ : পুরুষ
252	WB/35/243/099706	ফটো উপলব্ধ	নাম : কুন্তি বাউরি স্বামীর নাম: সন্তোষ বাউরি বাড়ির নং : n0104 বয়স : 63 লিঙ্গ : মহিলা
253	FXP0134932	ফটো উপলব্ধ	নাম : অজিত কুমার বাউরি পিতার নাম: ভাগবৎ বাউরি বাড়ির নং : n0104 বয়স : 51 লিঙ্গ : পুরুষ
254	WB/35/243/099033	ফটো উপলব্ধ	নাম : তাপস বাউরি পিতার নাম: ধুব বাউরি বাড়ির নং : n0057 বয়স : 56 লিঙ্গ : পুরুষ
255	WNM1575786	ফটো উপলব্ধ	নাম : বিজয় বাউরি পিতার নাম: গৌরান্দ্র বাউরি বাড়ির নং : n0057 বয়স : 35 লিঙ্গ : পুরুষ
256	FXP0134676	ফটো উপলব্ধ	নাম : পাবনী বাউরি স্বামীর নাম: গৌরান্দ্র বাউরি বাড়ির নং : n0057 বয়স : 51 লিঙ্গ : মহিলা
257	FXP2442622	ফটো উপলব্ধ	নাম : বন্দনা বাউরি স্বামীর নাম: সন্টু বাউরি বাড়ির নং : n0056 বয়স : 39 লিঙ্গ : মহিলা
258	WNM1575828	ফটো উপলব্ধ	নাম : ধর্মেন্দ্র বাউরি পিতার নাম: গোপাল বাউরি বাড়ির নং : n0056 বয়স : 34 লিঙ্গ : পুরুষ
259	WNM1575851	ফটো উপলব্ধ	নাম : বাসন্তী বাউরি স্বামীর নাম: মন্টু বাউরি বাড়ির নং : n0056 বয়স : 34 লিঙ্গ : মহিলা
260	FXP2633741	ফটো উপলব্ধ	নাম : মন্টু বাউরি পিতার নাম: গোপাল বাউরি বাড়ির নং : n0056 বয়স : 40 লিঙ্গ : পুরুষ
261	FXP0134452	ফটো উপলব্ধ	নাম : চপলা বাউরি স্বামীর নাম: গোপাল বাউরি বাড়ির নং : n0056 বয়স : 71 লিঙ্গ : মহিলা
262	WB/35/243/099106	ফটো উপলব্ধ	নাম : গোপাল বাউরি পিতার নাম: কানাই বাউরি বাড়ির নং : n0056 বয়স : 76 লিঙ্গ : পুরুষ
263	WNM1364439	ফটো উপলব্ধ	নাম : সান্তনা বাউরি স্বামীর নাম: বিকাশ বাউরি বাড়ির নং : n0104 বয়স : 37 লিঙ্গ : মহিলা
264	WNM1575521	ফটো উপলব্ধ	নাম : মানিক বাউরি পিতার নাম: দ্বারকু বাউরি বাড়ির নং : n0104 বয়স : 32 লিঙ্গ : পুরুষ
265	WB/35/243/099704	ফটো উপলব্ধ	নাম : তিতা বাউরি স্বামীর নাম: দ্বারকু বাউরি বাড়ির নং : n0104 বয়স : 66 লিঙ্গ : মহিলা
266	WB/35/243/099699	ফটো উপলব্ধ	নাম : সোহাগী বাউরি স্বামীর নাম: ভাগু বাউরি বাড়ির নং : n0104 বয়স : 81 লিঙ্গ : মহিলা
267	WB/35/243/099420	ফটো উপলব্ধ	নাম : সুলেখা বাউরি স্বামীর নাম: নেপাল বাউরি বাড়ির নং : n0075 বয়স : 49 লিঙ্গ : মহিলা
268	WB/35/243/099777	ফটো উপলব্ধ	নাম : নেপাল বাউরি পিতার নাম: দিবাকর বাউরি বাড়ির নং : n0075 বয়স : 51 লিঙ্গ : পুরুষ
269	WNM1364348	ফটো উপলব্ধ	নাম : রাজীব বাউরি পিতার নাম: দুগাই বাউরি বাড়ির নং : n0058 বয়স : 37 লিঙ্গ : পুরুষ
270	WNM1880731	ফটো উপলব্ধ	নাম : মীনা বাউরি স্বামীর নাম: বাদল বাউরি বাড়ির নং : n0058 বয়স : 29 লিঙ্গ : মহিলা

বিধানসভা নির্বাচনক্ষেত্রের নং, নাম : 245-পাড়া
ভাগ নং, নাম : 1-তেঁতুলাবাইদ,বাগালিয়াবস্তি,নডিহা

271 নাম : বাদল বাউরী পিতার নাম: দুর্গাই বাউরী বাড়ির নং : n0058 বয়স : 46 লিঙ্গ : পুরুষ	FXP2148054 ফটো উপলব্ধ	272 নাম : আরতী বাউরী স্বামীর নাম: সনাতন বাউরী বাড়ির নং : n0058 বয়স : 38 লিঙ্গ : মহিলা	FXP0134841 ফটো উপলব্ধ	273 নাম : সনাতন বাউরী পিতার নাম: দুর্গাই বাউরী বাড়ির নং : n0058 বয়স : 60 লিঙ্গ : পুরুষ	FXP0134833 ফটো উপলব্ধ
274 নাম : টয়না বাউরী স্বামীর নাম: নরেশ বাউরী বাড়ির নং : n0058 বয়স : 44 লিঙ্গ : মহিলা	FXP2150381 ফটো উপলব্ধ	275 নাম : নরেশ বাউরী পিতার নাম: দুর্গাদাস বাউরী বাড়ির নং : n0058 বয়স : 56 লিঙ্গ : পুরুষ	FXP0134874 ফটো উপলব্ধ	276 নাম : কালি বাউরী স্বামীর নাম: দুর্গাদাস বাউরী বাড়ির নং : n0058 বয়স : 71 লিঙ্গ : মহিলা	FXP0134866 ফটো উপলব্ধ
277 নাম : মমতা বাউরী স্বামীর নাম: সুধীর বাউরী বাড়ির নং : n0057 বয়স : 46 লিঙ্গ : মহিলা	FXP2148013 ফটো উপলব্ধ	278 নাম : সুধীর বাউরী পিতার নাম: ধুবু বাউরী বাড়ির নং : n0057 বয়স : 51 লিঙ্গ : পুরুষ	WB/35/243/099815 ফটো উপলব্ধ	279 নাম : সরলা বাউরী স্বামীর নাম: তাপস বাউরী বাড়ির নং : n0057 বয়স : 51 লিঙ্গ : মহিলা	FXP0134692 ফটো উপলব্ধ
280 নাম : সোনালী বাউরি স্বামীর নাম: বিজয় মাহাত বাড়ির নং : 000 বয়স : 27 লিঙ্গ : মহিলা	WNM2644300 ফটো উপলব্ধ	281 নাম : জয়ন্ত বাউরি পিতার নাম: সুধীর বাউরি বাড়ির নং : 000 বয়স : 23 লিঙ্গ : পুরুষ	WNM2644284 ফটো উপলব্ধ	282 নাম : বেদনা বাউরী স্বামীর নাম: নিতাই বাউরী বাড়ির নং : n0116 বয়স : 65 লিঙ্গ : মহিলা	WB/35/243/099709 ফটো উপলব্ধ
283 নাম : বানেশ্বর বাউরী পিতার নাম: নিতাই বাউরী বাড়ির নং : n0116 বয়স : 52 লিঙ্গ : পুরুষ	WB/35/243/099168 ফটো উপলব্ধ	284 নাম : বন্দনা বাউরী স্বামীর নাম: বানেশ্বর বাউরী বাড়ির নং : n0116 বয়স : 46 লিঙ্গ : মহিলা	FXP1763150 ফটো উপলব্ধ	285 নাম : বিষ্ণুপদ বাউরী পিতার নাম: নিতাই বাউরী বাড়ির নং : n0116 বয়স : 46 লিঙ্গ : পুরুষ	FXP1763168 ফটো উপলব্ধ
286 নাম : যমুনা বাউরী স্বামীর নাম: বিষ্ণুপদ বাউরী বাড়ির নং : n0116 বয়স : 41 লিঙ্গ : মহিলা	FXP2057362 ফটো উপলব্ধ	287 নাম : কৃষ্ণপদ বাউরী পিতার নাম: নিতাই বাউরী বাড়ির নং : n0116 বয়স : 37 লিঙ্গ : পুরুষ	FXP2671006 ফটো উপলব্ধ	288 নাম : বিকাশ বাউরী পিতার নাম: নিতাই বাউরী বাড়ির নং : n0116 বয়স : 36 লিঙ্গ : পুরুষ	FXP2670669 ফটো উপলব্ধ
289 নাম : রামেশ্বর বাউরী পিতার নাম: নিতাই বাউরী বাড়ির নং : n0116 বয়স : 49 লিঙ্গ : পুরুষ	WB/35/243/099364 ফটো উপলব্ধ	290 নাম : সত্যজিত বাউরী পিতার নাম: গোউর বাউরী বাড়ির নং : n0108 বয়স : 46 লিঙ্গ : পুরুষ	FXP1386663 ফটো উপলব্ধ	291 নাম : উমিলা বাউরী স্বামীর নাম: সত্যজিত বাউরী বাড়ির নং : n0108 বয়স : 41 লিঙ্গ : মহিলা	FXP2147981 ফটো উপলব্ধ
292 নাম : কার্তিক বাউরী পিতার নাম: জন বাউরী বাড়ির নং : n0109 বয়স : 77 লিঙ্গ : পুরুষ	FXP0134460 ফটো উপলব্ধ	293 নাম : বতী বাউরী স্বামীর নাম: কার্তিক বাউরী বাড়ির নং : n0109 বয়স : 68 লিঙ্গ : মহিলা	WB/35/243/099679 ফটো উপলব্ধ	294 নাম : দিলীপ বাউরী পিতার নাম: কার্তিক বাউরী বাড়ির নং : n0109 বয়স : 56 লিঙ্গ : পুরুষ	WNM0953182 ফটো উপলব্ধ
295 নাম : উত্তম বাউরী পিতার নাম: কার্তিক বাউরী বাড়ির নং : n0109 বয়স : 53 লিঙ্গ : পুরুষ	WB/35/243/099593 ফটো উপলব্ধ	296 নাম : চিন্তা বাউরী স্বামীর নাম: উত্তম বাউরী বাড়ির নং : n0109 বয়স : 46 লিঙ্গ : মহিলা	FXP1763077 ফটো উপলব্ধ	297 নাম : উকিল বাউরী পিতার নাম: কার্তিক বাউরী বাড়ির নং : n0109 বয়স : 40 লিঙ্গ : পুরুষ	WNM1363795 ফটো উপলব্ধ
298 নাম : কবিতা বাউরী স্বামীর নাম: উকিল বাউরী বাড়ির নং : n0109 বয়স : 36 লিঙ্গ : মহিলা	WNM1500685 ফটো উপলব্ধ	299 নাম : পরেশ বাউরী পিতার নাম: কার্তিক বাউরী বাড়ির নং : n0109 বয়স : 36 লিঙ্গ : পুরুষ	WNM1363886 ফটো উপলব্ধ	300 নাম : হীরা বাউরী স্বামীর নাম: পরেশ বাউরী বাড়ির নং : n0109 বয়স : 29 লিঙ্গ : মহিলা	WNM1880715 ফটো উপলব্ধ

বিধানসভা নির্বাচনক্ষেত্রের নং, নাম : 245-পাড়া
ভাগ নং, নাম : 1-তেঁতুলাবাইদ,বাগালিয়াবস্তি,নডিহা

301 নাম : যুহি বাউরী স্বামীর নাম: হাবু বাউরী বাড়ির নং : n0110 বয়স : 81 লিঙ্গ : মহিলা	FXP2148021 ফটো উপলব্ধ	302 নাম : যুধিষ্টির বাউরী স্বামীর নাম: হাবু বাউরী বাড়ির নং : n0110 বয়স : 61 লিঙ্গ : পুরুষ	WB/35/243/099746 ফটো উপলব্ধ	303 নাম : মনজুড়া বাউরী স্বামীর নাম: যুধিষ্টির বাউরী বাড়ির নং : n0110 বয়স : 58 লিঙ্গ : মহিলা	WB/35/243/099731 ফটো উপলব্ধ
304 নাম : সুধীর বাউরী পিতার নাম: হাবু বাউরী বাড়ির নং : n0110 বয়স : 58 লিঙ্গ : পুরুষ	WB/35/243/099751 ফটো উপলব্ধ	305 নাম : বর্না বাউরী স্বামীর নাম: সুধীর বাউরী বাড়ির নং : n0110 বয়স : 55 লিঙ্গ : মহিলা	WB/35/243/099707 ফটো উপলব্ধ	306 নাম : স্বপন বাউরী পিতার নাম: সুধীর বাউরী বাড়ির নং : n0110 বয়স : 31 লিঙ্গ : পুরুষ	WNM1681808 ফটো উপলব্ধ
307 নাম : মৃনু বাউরী পিতার নাম: যুধিষ্টির বাউরী বাড়ির নং : n0110 বয়স : 31 লিঙ্গ : পুরুষ	WNM1681899 ফটো উপলব্ধ	308 নাম : সুনীল বাউরী পিতার নাম: রামপ্রসাদ বাউরী বাড়ির নং : n0111 বয়স : 46 লিঙ্গ : পুরুষ	FXP1387752 ফটো উপলব্ধ	309 নাম : মনি বাউরী স্বামীর নাম: সুনীল বাউরী বাড়ির নং : n0111 বয়স : 44 লিঙ্গ : মহিলা	FXP2148039 ফটো উপলব্ধ
310 নাম : রাজেশ বাউরী পিতার নাম: রামপ্রসাদ বাউরী বাড়ির নং : n0111 বয়স : 38 লিঙ্গ : পুরুষ	WNM1500693 ফটো উপলব্ধ	311 নাম : আল্লা বাউরী স্বামীর নাম: রাজেশ বাউরী বাড়ির নং : n0111 বয়স : 36 লিঙ্গ : মহিলা	WNM1500701 ফটো উপলব্ধ	312 নাম : আনিল বাউরী পিতার নাম: নন্দ বাউরী বাড়ির নং : n0111 বয়স : 56 লিঙ্গ : পুরুষ	WB/35/243/099359 ফটো উপলব্ধ
313 নাম : সঞ্জয় বাউরী পিতার নাম: দুগাই বাউরী বাড়ির নং : n0111 বয়স : 37 লিঙ্গ : পুরুষ	WNM0997452 ফটো উপলব্ধ	314 নাম : সাফুলন বিবি স্বামীর নাম: সমির আনসারী বাড়ির নং : না বয়স : 25 লিঙ্গ : মহিলা	WNM2295509 ফটো উপলব্ধ	315 নাম : সাবেরা বিবি স্বামীর নাম: সাহিদ আনসারী বাড়ির নং : 94 বয়স : 28 লিঙ্গ : মহিলা	WNM2257418 ফটো উপলব্ধ
316 নাম : রহিমা বিবি স্বামীর নাম: সাজ্জার আনসারী বাড়ির নং : N0 বয়স : 22 লিঙ্গ : মহিলা	WNM2345312 ফটো উপলব্ধ	317 নাম : মোমেনা বিবি স্বামীর নাম: সাদ্দাম আনসারী বাড়ির নং : n0137 বয়স : 31 লিঙ্গ : মহিলা	WNM2052322 ফটো উপলব্ধ	318 নাম : বিধান মাহাত পিতার নাম: দিলীপ মাহাত বাড়ির নং : n0139 বয়স : 27 লিঙ্গ : পুরুষ	WNM2052348 ফটো উপলব্ধ
319 নাম : শ্রীমন্ত মাহাত পিতার নাম: নেপাল মাহাত বাড়ির নং : n0140 বয়স : 27 লিঙ্গ : পুরুষ	WNM2052355 ফটো উপলব্ধ	320 নাম : অচিন্ত্য মাহাত পিতার নাম: বানেশ্বর মাহাত বাড়ির নং : n0134 বয়স : 27 লিঙ্গ : পুরুষ	WNM2052298 ফটো উপলব্ধ	321 নাম : মাধব চন্দ্র মাহাত পিতার নাম: জানকি মাহাত বাড়ির নং : n0030 বয়স : 61 লিঙ্গ : পুরুষ	WB/35/243/099528 ফটো উপলব্ধ
322 নাম : মনিক মাহাত পিতার নাম: গোপাল মাহাত বাড়ির নং : n0126 বয়স : 28 লিঙ্গ : পুরুষ	WNM1978857 ফটো উপলব্ধ	323 নাম : বিনয় মাহাত পিতার নাম: কমলাকান্ত মাহাত বাড়ির নং : n0059 বয়স : 29 লিঙ্গ : পুরুষ	WNM1993161 ফটো উপলব্ধ	324 নাম : পূর্ণিমা মাহাত স্বামীর নাম: যুধিষ্টির মাহাত বাড়ির নং : n0100 বয়স : 40 লিঙ্গ : মহিলা	WNM1993179 ফটো উপলব্ধ
325 নাম : পূর্ণিমা মাহাত স্বামীর নাম: দিপক মাহাত বাড়ির নং : n0064 বয়স : 29 লিঙ্গ : মহিলা	WNM1979467 ফটো উপলব্ধ	326 নাম : রেখা মাহাত স্বামীর নাম: জীবন মাহাত বাড়ির নং : n0094 বয়স : 33 লিঙ্গ : মহিলা	WNM1979392 ফটো উপলব্ধ	327 নাম : নয়ন বাউরী পিতার নাম: তাপস বাউরী বাড়ির নং : n0023 বয়স : 27 লিঙ্গ : পুরুষ	WNM2060911 ফটো উপলব্ধ
328 নাম : অর্চনা বাউরী স্বামীর নাম: মৃনু বাউরী বাড়ির নং : n0020 বয়স : 31 লিঙ্গ : মহিলা	WNM2060937 ফটো উপলব্ধ	329 নাম : শক্তিপদ মাহাত পিতার নাম: গোপাল চন্দ্র মাহাত বাড়ির নং : n0068 বয়স : 31 লিঙ্গ : পুরুষ	WNM1681931 ফটো উপলব্ধ	330 নাম : ভবেশ মাহাত পিতার নাম: রাধানাথ মাহাত বাড়ির নং : n0019 বয়স : 32 লিঙ্গ : পুরুষ	WNM1575794 ফটো উপলব্ধ

বিধানসভা নির্বাচনক্ষেত্রের নং, নাম : 245-পাড়া
ভাগ নং, নাম : 1-তেঁতুলাবাইদ,বাগালিয়াবস্তি,নডিহা

331	WB/35/243/099425	নাম : পৌতম মাহাত পিতার নাম: কালিপদ মাহাত বাড়ির নং : n0016 বয়স : 46 লিঙ্গ : পুরুষ	ফটো উপলব্ধ	332	WNM2060846	নাম : সমর রায় পিতার নাম: গঙ্গাধর রায় বাড়ির নং : n0086 বয়স : 27 লিঙ্গ : পুরুষ	ফটো উপলব্ধ	333	WNM1979160	নাম : বিকাশ মাহাত পিতার নাম: করালি পদ মাহাত বাড়ির নং : n0059 বয়স : 28 লিঙ্গ : পুরুষ	ফটো উপলব্ধ
334	WNM1979186	নাম : নিশোদা মাহাত পিতার নাম: অভয়পদ মাহাত বাড়ির নং : n0062 বয়স : 37 লিঙ্গ : মহিলা	ফটো উপলব্ধ	335	WB/35/243/099755	নাম : বরিলাল মাহাত পিতার নাম: মহেশ্বর মাহাত বাড়ির নং : n0027 বয়স : 68 লিঙ্গ : পুরুষ	ফটো উপলব্ধ	336	FXP2670826	নাম : কল্যান মাহাত পিতার নাম: বরিলাল মাহাত বাড়ির নং : n0027 বয়স : 36 লিঙ্গ : পুরুষ	ফটো উপলব্ধ
337	WNM2517399	নাম : চতুর্ভূজ মাহাত পিতার নাম: দুর্গাই মাহাত বাড়ির নং : n0061 বয়স : 50 লিঙ্গ : পুরুষ	ফটো উপলব্ধ	338	WNM2463842	নাম : অনুপমা রায় পিতার নাম: অজয় রায় বাড়ির নং : এন0024 বয়স : 23 লিঙ্গ : মহিলা	ফটো উপলব্ধ	339	WNM2463313	নাম : দিপক বাউরী পিতার নাম: আশীষ বাউরী বাড়ির নং : এন0025 বয়স : 24 লিঙ্গ : পুরুষ	ফটো উপলব্ধ
340	WNM2463321	নাম : মনোজ মাহাত পিতার নাম: কিঙ্কর মাহাত বাড়ির নং : এন271 বয়স : 26 লিঙ্গ : পুরুষ	ফটো উপলব্ধ	341	WNM2547024	নাম : কাঞ্চন মাহাত পিতার নাম: নেপাল মাহাত বাড়ির নং : নং0063 বয়স : 23 লিঙ্গ : পুরুষ	ফটো উপলব্ধ	342	WNM1978972	নাম : কাজলা মাহাত মায়ের নাম: লক্ষী মাহাত বাড়ির নং : n0088 বয়স : 33 লিঙ্গ : মহিলা	ফটো উপলব্ধ
343	FXP1763218	নাম : পূর্ণিমা মাহাত স্বামীর নাম: দুলাল চন্দ্র মাহাত বাড়ির নং : n0060 বয়স : 44 লিঙ্গ : মহিলা	ফটো উপলব্ধ	344	WNM2406965	নাম : রেখা মাহাত পিতার নাম: ভূপাল মাহাত বাড়ির নং : এন0 বয়স : 27 লিঙ্গ : মহিলা	ফটো উপলব্ধ	345	WNM2377141	নাম : তাপস মাহাত পিতার নাম: অম্বুজ মাহাত বাড়ির নং : নং 023 বয়স : 24 লিঙ্গ : পুরুষ	ফটো উপলব্ধ
346	WNM2378958	নাম : সুশান্ত মাহাত পিতার নাম: জিতেন্দ্রনাথ মাহাত বাড়ির নং : নং 00 বয়স : 23 লিঙ্গ : পুরুষ	ফটো উপলব্ধ	347	WNM2295319	নাম : বিপ্লব মাহাতো পিতার নাম: করালিপদ মাহাতো বাড়ির নং : n0059 বয়স : 24 লিঙ্গ : পুরুষ	ফটো উপলব্ধ	348	WNM2117513	নাম : মালতী রায় স্বামীর নাম: সাধন চন্দ্র রায় বাড়ির নং : n0001 বয়স : 37 লিঙ্গ : মহিলা	ফটো উপলব্ধ
349	WNM2608768	নাম : দেবু মাহাত পিতার নাম: চেতু মাহাত বাড়ির নং : n0023 বয়স : 81 লিঙ্গ : পুরুষ	ফটো উপলব্ধ	350	WNM2608776	নাম : কুড়ানী মাহাত স্বামীর নাম: দেবু মাহাত বাড়ির নং : n0023 বয়স : 76 লিঙ্গ : মহিলা	ফটো উপলব্ধ	351	WNM2082378	নাম : ভোলানাথ মাহাত পিতার নাম: রসরাজ মাহাত বাড়ির নং : n0025 বয়স : 26 লিঙ্গ : পুরুষ	ফটো উপলব্ধ
352	WNM1979038	নাম : কবিতা বাউরী স্বামীর নাম: কৃষ্ণপদ বাউরী বাড়ির নং : n0020 বয়স : 38 লিঙ্গ : মহিলা	ফটো উপলব্ধ	353	WNM1979111	নাম : প্রতিমা মাহাত পিতার নাম: মাধব চন্দ্র মাহাত বাড়ির নং : n0030 বয়স : 28 লিঙ্গ : মহিলা	ফটো উপলব্ধ	354	WNM1979137	নাম : নুনিবালা মাহাত স্বামীর নাম: সুদর্শন মাহাত বাড়ির নং : n0100 বয়স : 29 লিঙ্গ : মহিলা	ফটো উপলব্ধ
355	WNM1979202	নাম : আল্লা মাহাত স্বামীর নাম: রাজীব মাহাত বাড়ির নং : n0088 বয়স : 34 লিঙ্গ : মহিলা	ফটো উপলব্ধ	356	WNM1979210	নাম : জ্যোতা মাহাত স্বামীর নাম: মহেশ্বর মাহাত বাড়ির নং : n0089 বয়স : 32 লিঙ্গ : মহিলা	ফটো উপলব্ধ	357	WNM2547032	নাম : সুভাষ মাহাত পিতার নাম: রঘুনাথ মাহাত বাড়ির নং : নং009 বয়স : 25 লিঙ্গ : পুরুষ	ফটো উপলব্ধ
358	WNM2582146	নাম : সন্দীপ মাহাত পিতার নাম: রঞ্জিত মাহাত বাড়ির নং : 0069 বয়স : 21 লিঙ্গ : পুরুষ	ফটো উপলব্ধ	359	WNM2082345	নাম : অমৃত মাহাত পিতার নাম: কৃষ্ণপদ মাহাত বাড়ির নং : n0086 বয়স : 26 লিঙ্গ : পুরুষ	ফটো উপলব্ধ	360	WNM2604460	নাম : সুশিলা মাহাত স্বামীর নাম: লক্ষন মাহাত বাড়ির নং : n0014 বয়স : 83 লিঙ্গ : মহিলা	ফটো উপলব্ধ

বিধানসভা নির্বাচনক্ষেত্রের নং, নাম : 245-পাড়া
ভাগ নং, নাম : 1-তেঁতুলাবাইদ,বাগালিয়াবস্তি,নডিহা

361	WNM2558914	ফটো উপলব্ধ	নাম : তপতী মাহাত পিতার নাম: নেপাল মাহাত বাড়ির নং : নং 63 বয়স : 22 লিঙ্গ : মহিলা	362	WNM2555472	ফটো উপলব্ধ	নাম : যমুনা মাহাত স্বামীর নাম: দীনেশ মাহাত বাড়ির নং : নং43 বয়স : 25 লিঙ্গ : মহিলা	363	WNM2555514	ফটো উপলব্ধ	নাম : চাঁদমনি মাহাত স্বামীর নাম: অচিন্ত্য মাহাত বাড়ির নং : নং134 বয়স : 23 লিঙ্গ : মহিলা
364	WNM2400992	ফটো উপলব্ধ	নাম : সোফালী মাহাত স্বামীর নাম: কেশরী মাহাত বাড়ির নং : নং 170 বয়স : 27 লিঙ্গ : মহিলা	365	WNM1978915	ফটো উপলব্ধ	নাম : রাখারানী মাহাত পিতার নাম: অভয় পদ মাহাত বাড়ির নং : n0062 বয়স : 36 লিঙ্গ : মহিলা	366	WB/35/243/099762	ফটো উপলব্ধ	নাম : জয়দেব মাহাত পিতার নাম: কালিপদ মাহাত বাড়ির নং : n0087 বয়স : 49 লিঙ্গ : পুরুষ
367	WNM1575687	ফটো উপলব্ধ	নাম : সন্ধ্যা মাহাতো স্বামীর নাম: বিশ্বনাথ মাহাতো বাড়ির নং : n0064 বয়স : 56 লিঙ্গ : মহিলা	368	WNM2528636	ফটো উপলব্ধ	নাম : সুধীর চন্দ্র মাহাত পিতার নাম: শিবু মাহাত বাড়ির নং : n0100 বয়স : 60 লিঙ্গ : পুরুষ	369	WNM1682038	ফটো উপলব্ধ	নাম : সুদর্শন মাহাত পিতার নাম: ব্রজকিশোর মাহাত বাড়ির নং : n0100 বয়স : 34 লিঙ্গ : পুরুষ
370	FXP1763200	ফটো উপলব্ধ	নাম : দুলাল চন্দ্র মাহাত পিতার নাম: অক্ষয় মাহাত বাড়ির নং : n0060 বয়স : 46 লিঙ্গ : পুরুষ	371	WNM1978840	ফটো উপলব্ধ	নাম : পূর্ণিমা মাহাত স্বামীর নাম: বৈদ্যনাথ মাহাত বাড়ির নং : n0068 বয়স : 28 লিঙ্গ : মহিলা	372	WNM0955476	ফটো উপলব্ধ	নাম : মহেশ্বর মাহাত পিতার নাম: তরনী মাহাত বাড়ির নং : n0089 বয়স : 37 লিঙ্গ : পুরুষ
373	WB/35/243/099306	ফটো উপলব্ধ	নাম : শক্তিপদ মাহাত পিতার নাম: শ্রীধর মাহাত বাড়ির নং : n0028 বয়স : 55 লিঙ্গ : পুরুষ	374	WNM2353266	ফটো উপলব্ধ	নাম : সঞ্জয় মাহাত পিতার নাম: শক্তিপদ মাহাত বাড়ির নং : n00 বয়স : 25 লিঙ্গ : পুরুষ	375	WB/35/243/099234	ফটো উপলব্ধ	নাম : রায়তি মাহাত পিতার নাম: শক্তিপদ মাহাত বাড়ির নং : n0028 বয়স : 51 লিঙ্গ : মহিলা
376	WNM2353399	ফটো উপলব্ধ	নাম : সবিতা মাহাত স্বামীর নাম: নিমাই মাহাত বাড়ির নং : n00 বয়স : 24 লিঙ্গ : মহিলা	377	WNM2365401	ফটো উপলব্ধ	নাম : উত্তম কুমার মাহাত পিতার নাম: দেবু মাহাত বাড়ির নং : n0023 বয়স : 45 লিঙ্গ : পুরুষ	378	WNM2414746	ফটো উপলব্ধ	নাম : রাজিব রায় পিতার নাম: অর্জুন রায় বাড়ির নং : নং 14 বয়স : 25 লিঙ্গ : পুরুষ
379	WNM2377133	ফটো উপলব্ধ	নাম : টুম্পা মাহাত স্বামীর নাম: ভোলানাথ মাহাত বাড়ির নং : নং 00 বয়স : 29 লিঙ্গ : মহিলা	380	WNM2414829	ফটো উপলব্ধ	নাম : রেণুকা রায় স্বামীর নাম: প্রসেনজীৎ রায় বাড়ির নং : নং 15 বয়স : 23 লিঙ্গ : মহিলা	381	WNM2407039	ফটো উপলব্ধ	নাম : মোনিকা মাহাত স্বামীর নাম: গ্রিধারী মাহাত বাড়ির নং : এন0 বয়স : 29 লিঙ্গ : মহিলা
382	WNM2377117	ফটো উপলব্ধ	নাম : সোমনাথ মাহাত পিতার নাম: রসরাজ মাহাত বাড়ির নং : নং 025 বয়স : 23 লিঙ্গ : পুরুষ	383	WNM2398972	ফটো উপলব্ধ	নাম : হেমন্ত মাহাত পিতার নাম: শতদল মাহাত বাড়ির নং : নং026 বয়স : 23 লিঙ্গ : পুরুষ	384	WNM2446581	ফটো উপলব্ধ	নাম : সুদিন মাহাত পিতার নাম: প্রদীপ মাহাত বাড়ির নং : নং 13 বয়স : 23 লিঙ্গ : পুরুষ
385	WNM2406841	ফটো উপলব্ধ	নাম : বিশ্বজিত মাহাত পিতার নাম: ভূপাল মাহাত বাড়ির নং : এন0 বয়স : 23 লিঙ্গ : পুরুষ	386	WNM1502822	ফটো উপলব্ধ	নাম : দিপালী মাহাত স্বামীর নাম: উত্তম কুমার মাহাত বাড়ির নং : n0023 বয়স : 33 লিঙ্গ : মহিলা	387	WNM1978816	ফটো উপলব্ধ	নাম : রাজেশ মাহাত পিতার নাম: শক্তিপদ মাহাত বাড়ির নং : n0028 বয়স : 28 লিঙ্গ : পুরুষ
388	WNM2117455	ফটো উপলব্ধ	নাম : মিলন মাহাত পিতার নাম: বিজয় মাহাত বাড়ির নং : এন0000 বয়স : 25 লিঙ্গ : পুরুষ	389	WNM2117547	ফটো উপলব্ধ	নাম : দিবাকর মাহাত পিতার নাম: চতুর্ভূজ মাহাত বাড়ির নং : এন0061 বয়স : 25 লিঙ্গ : পুরুষ	390	WB/35/243/099741	ফটো উপলব্ধ	নাম : করালী মাহাত পিতার নাম: তারাপদ মাহাত বাড়ির নং : এন0059 বয়স : 58 লিঙ্গ : পুরুষ

বিধানসভা নির্বাচনক্ষেত্রের নং, নাম : 245-পাড়া
ভাগ নং, নাম : 1-তেঁতুলাবাইদ,বাগালিয়াবস্তি,নডিহা

391 নাম : চম্পা মাহাত স্বামীর নাম: করালী মাহাত বাড়ির নং : n0059 বয়স : 51 লিঙ্গ : মহিলা	WB/35/243/099717	ফটো উপলব্ধ	392 নাম : চম্পা মাহাত স্বামীর নাম: কমলাকান্ত মাহাত বাড়ির নং : n0059 বয়স : 56 লিঙ্গ : মহিলা	WB/35/243/099719	ফটো উপলব্ধ	393 নাম : জীবানন্দ মাহাত স্বামীর নাম: দুলাল মাহাত বাড়ির নং : হাউস বয়স : 21 লিঙ্গ : পুরুষ	WNM2677698	ফটো উপলব্ধ
394 নাম : চায়না মাহাত স্বামীর নাম: চতুভূজ মাহাত বাড়ির নং : n0061 বয়স : 50 লিঙ্গ : মহিলা	WB/35/243/099721	ফটো উপলব্ধ	395 নাম : কলাবতি মাহাত স্বামীর নাম: বাবুলাল মাহাত বাড়ির নং : n0061 বয়স : 39 লিঙ্গ : মহিলা	FXP2442697	ফটো উপলব্ধ	396 নাম : পুটি মাহাত স্বামীর নাম: অভয়াপদ মাহাত বাড়ির নং : n0062 বয়স : 69 লিঙ্গ : মহিলা	WB/35/243/099222	ফটো উপলব্ধ
397 নাম : তাপস মাহাত পিতার নাম: অভয় পদ মাহাত বাড়ির নং : n0062 বয়স : 31 লিঙ্গ : পুরুষ	WNM1681881	ফটো উপলব্ধ	398 নাম : চারুবালা মাহাত স্বামীর নাম: পটল মাহাত বাড়ির নং : n0063 বয়স : 76 লিঙ্গ : মহিলা	WB/35/243/099223	ফটো উপলব্ধ	399 নাম : নেপাল মাহাত পিতার নাম: পটল মাহাত বাড়ির নং : n0063 বয়স : 51 লিঙ্গ : পুরুষ	FXP2509685	ফটো উপলব্ধ
400 নাম : দিলীপ মাহাত পিতার নাম: মনবোধ মাহাত বাড়ির নং : n0069 বয়স : 57 লিঙ্গ : পুরুষ	WB/35/243/099652	ফটো উপলব্ধ	401 নাম : নমিতা মাহাত স্বামীর নাম: দিলীপ মাহাত বাড়ির নং : n0069 বয়স : 54 লিঙ্গ : মহিলা	WB/35/243/099606	ফটো উপলব্ধ	402 নাম : প্রদীপ মাহাত পিতার নাম: মনবোধ মাহাত বাড়ির নং : n0069 বয়স : 51 লিঙ্গ : পুরুষ	WB/35/243/099780	ফটো উপলব্ধ
403 নাম : কবিতা মাহাত স্বামীর নাম: প্রদীপ মাহাত বাড়ির নং : n0069 বয়স : 49 লিঙ্গ : মহিলা	WB/35/243/099602	ফটো উপলব্ধ	404 নাম : রঞ্জিত মাহাত পিতার নাম: মনবোধ মাহাত বাড়ির নং : n0069 বয়স : 49 লিঙ্গ : পুরুষ	WB/35/243/099390	ফটো উপলব্ধ	405 নাম : যবুনা মাহাত স্বামীর নাম: রঞ্জিত মাহাত বাড়ির নং : n0069 বয়স : 40 লিঙ্গ : মহিলা	FXP2633808	ফটো উপলব্ধ
406 নাম : মনোজিত মাহাত পিতার নাম: মনবোধ মাহাত বাড়ির নং : n0069 বয়স : 39 লিঙ্গ : পুরুষ	FXP2633782	ফটো উপলব্ধ	407 নাম : পুষ্প মাহাত স্বামীর নাম: মনোজিত মাহাত বাড়ির নং : n0069 বয়স : 37 লিঙ্গ : মহিলা	FXP2633790	ফটো উপলব্ধ	408 নাম : ক্ষেত্রমোহন মাহাত পিতার নাম: ধরু মাহাত বাড়ির নং : n0085 বয়স : 66 লিঙ্গ : পুরুষ	WB/35/243/099668	ফটো উপলব্ধ
409 নাম : কৃষ্ণপদ মাহাত পিতার নাম: শশী মাহাত বাড়ির নং : n0086 বয়স : 56 লিঙ্গ : পুরুষ	WNM2750230	ফটো উপলব্ধ	410 নাম : দিপালী মাহাত স্বামীর নাম: কৃষ্ণপদ মাহাত বাড়ির নং : n0086 বয়স : 51 লিঙ্গ : মহিলা	WB/35/243/099491	ফটো উপলব্ধ	411 নাম : কেশরী মাহাত পিতার নাম: কৃষ্ণপদ মাহাত বাড়ির নং : n0086 বয়স : 35 লিঙ্গ : পুরুষ	WNM1364355	ফটো উপলব্ধ
412 নাম : কালিপদ মাহাত পিতার নাম: ছুট মাহাত বাড়ির নং : n0087 বয়স : 76 লিঙ্গ : পুরুষ	WB/35/243/099020	ফটো উপলব্ধ	413 নাম : কবিতা মাহাত স্বামীর নাম: জয়দেব মাহাত বাড়ির নং : n0087 বয়স : 40 লিঙ্গ : মহিলা	FXP2148310	ফটো উপলব্ধ	414 নাম : নিয়তি মাহাত স্বামীর নাম: বানেশ্বর মাহাত বাড়ির নং : n0087 বয়স : 53 লিঙ্গ : মহিলা	WB/35/243/099490	ফটো উপলব্ধ
415 নাম : মালু মাহাত স্বামীর নাম: নিরোদ মাহাত বাড়ির নং : n0088 বয়স : 76 লিঙ্গ : মহিলা	WNM2517449	ফটো উপলব্ধ	416 নাম : পুটকী মাহাত স্বামীর নাম: উত্তম মাহাত বাড়ির নং : n0088 বয়স : 37 লিঙ্গ : মহিলা	FXP2633824	ফটো উপলব্ধ	417 নাম : লক্ষী মাহাত স্বামীর নাম: হাসু মাহাত বাড়ির নং : n0088 বয়স : 71 লিঙ্গ : মহিলা	WB/35/243/099492	ফটো উপলব্ধ
418 নাম : তরনী মাহাত পিতার নাম: মোহন মাহাত বাড়ির নং : n0089 বয়স : 76 লিঙ্গ : পুরুষ	WB/35/243/099539	ফটো উপলব্ধ	419 নাম : রুদনী মাহাত স্বামীর নাম: তরনী মাহাত বাড়ির নং : n0089 বয়স : 71 লিঙ্গ : মহিলা	WB/35/243/099171	ফটো উপলব্ধ	420 নাম : রাজীব মাহাত পিতার নাম: তরনী মাহাত বাড়ির নং : n0089 বয়স : 31 লিঙ্গ : পুরুষ	WNM1681873	ফটো উপলব্ধ

বিধানসভা নির্বাচনক্ষেত্রের নং, নাম : 245-পাড়া
ভাগ নং, নাম : 1-তেঁতুলাবাইদ,বাগালিয়াবস্তি,নডিহা

421	WB/35/243/099170	ফটো উপলব্ধ	422	WNM0954677	ফটো উপলব্ধ	423	WNM1681675	ফটো উপলব্ধ
নাম : লতা মাহাত স্বামীর নাম: পার্বতী মাহাত বাড়ির নং : n0094 বয়স : 66 লিঙ্গ : মহিলা			নাম : পরান মাহাত পিতার নাম: পার্বতী মাহাত বাড়ির নং : n0094 বয়স : 43 লিঙ্গ : পুরুষ			নাম : জবা মাহাত স্বামীর নাম: পরান মাহাত বাড়ির নং : n0094 বয়স : 35 লিঙ্গ : মহিলা		
424	WNM0954685	ফটো উপলব্ধ	425	WB/35/243/099840	ফটো উপলব্ধ	426	WB/35/243/099628	ফটো উপলব্ধ
নাম : জীবন মাহাত পিতার নাম: পার্বতী মাহাত বাড়ির নং : n0094 বয়স : 41 লিঙ্গ : পুরুষ			নাম : যুধিষ্টির মাহাত পিতার নাম: শিবু মাহাত বাড়ির নং : n0100 বয়স : 71 লিঙ্গ : পুরুষ			নাম : ব্রজকিশোর মাহাত পিতার নাম: শিবু মাহাত বাড়ির নং : n0100 বয়স : 69 লিঙ্গ : পুরুষ		
427	FXP2148872	ফটো উপলব্ধ	428	FXP2148880	ফটো উপলব্ধ	429	WB/35/243/099233	ফটো উপলব্ধ
নাম : সুমনা মাহাত স্বামীর নাম: ব্রজকিশোর মাহাত বাড়ির নং : n0100 বয়স : 63 লিঙ্গ : মহিলা			নাম : ডাক্তার মাহাত পিতার নাম: ব্রজকিশোর মাহাত বাড়ির নং : n0100 বয়স : 43 লিঙ্গ : পুরুষ			নাম : সুচিত্রা মাহাত স্বামীর নাম: রসরাজ মাহাত বাড়ির নং : n0025 বয়স : 55 লিঙ্গ : মহিলা		
430	WB/35/243/099175	ফটো উপলব্ধ	431	WB/35/243/099506	ফটো উপলব্ধ	432	WB/35/243/099163	ফটো উপলব্ধ
নাম : বিজয় মাহাত পিতার নাম: অমল্য মাহাত বাড়ির নং : n0025 বয়স : 54 লিঙ্গ : পুরুষ			নাম : রিঙ্কু মাহাত স্বামীর নাম: বিজয় মাহাত বাড়ির নং : n0025 বয়স : 50 লিঙ্গ : মহিলা			নাম : দীপক মাহাত পিতার নাম: অমল্য মাহাত বাড়ির নং : n0025 বয়স : 49 লিঙ্গ : পুরুষ		
433	WNM1681782	ফটো উপলব্ধ	434	FXP2670818	ফটো উপলব্ধ	435	WNM1681790	ফটো উপলব্ধ
নাম : মালতী মাহাত স্বামীর নাম: দীপক মাহাত বাড়ির নং : n0025 বয়স : 38 লিঙ্গ : মহিলা			নাম : বাসুদেব মাহাত পিতার নাম: রহনী মাহাত বাড়ির নং : n0026 বয়স : 36 লিঙ্গ : পুরুষ			নাম : কম্পনা মাহাত স্বামীর নাম: বাসুদেব মাহাত বাড়ির নং : n0026 বয়স : 34 লিঙ্গ : মহিলা		
436	WB/35/243/099438	ফটো উপলব্ধ	437	WB/35/243/099504	ফটো উপলব্ধ	438	WNM1880822	ফটো উপলব্ধ
নাম : ধরনী মাহাত পিতার নাম: মহেশ্বর মাহাত বাড়ির নং : n0027 বয়স : 49 লিঙ্গ : পুরুষ			নাম : গঙ্গামনি মাহাত স্বামীর নাম: ঝারিলাল মাহাত বাড়ির নং : n0027 বয়স : 68 লিঙ্গ : মহিলা			নাম : মমতা মাহাত স্বামীর নাম: ধরনী মাহাত বাড়ির নং : n0027 বয়স : 34 লিঙ্গ : মহিলা		
439	FXP1763903	ফটো উপলব্ধ	440	WNM1682145	ফটো উপলব্ধ	441	WB/35/243/099081	ফটো উপলব্ধ
নাম : জানকী মাহাত স্বামীর নাম: ভক্তিপদ মাহাত বাড়ির নং : n0028 বয়স : 49 লিঙ্গ : মহিলা			নাম : যোগেশ মাহাত পিতার নাম: শক্তিপদ মাহাত বাড়ির নং : n0028 বয়স : 33 লিঙ্গ : পুরুষ			নাম : যাদব মাহাত পিতার নাম: মানিক মাহাত বাড়ির নং : n0029 বয়স : 76 লিঙ্গ : পুরুষ		
442	WNM1806009	ফটো উপলব্ধ	443	WB/35/243/099386	ফটো উপলব্ধ	444	WB/35/243/099065	ফটো উপলব্ধ
নাম : রুপু মাহাত পিতার নাম: যাদব মাহাত বাড়ির নং : n0029 বয়স : 37 লিঙ্গ : মহিলা			নাম : মসুরা মাহাত স্বামীর নাম: মাধব মাহাত বাড়ির নং : n0030 বয়স : 57 লিঙ্গ : মহিলা			নাম : তারাপদ মাহাত পিতার নাম: মোহন মাহাত বাড়ির নং : n0059 বয়স : 92 লিঙ্গ : পুরুষ		
445	WB/35/243/099587	ফটো উপলব্ধ	446	WNM2644052	ফটো উপলব্ধ	447	WNM1682020	ফটো উপলব্ধ
নাম : কমলাকান্ত মাহাত পিতার নাম: তারাপদ মাহাত বাড়ির নং : n0059 বয়স : 63 লিঙ্গ : পুরুষ			নাম : বিদ্যুৎ মাহাত পিতার নাম: কমল মাহাত বাড়ির নং : 000 বয়স : 21 লিঙ্গ : পুরুষ			নাম : লক্ষ্মী রানী মাহাত স্বামীর নাম: ডাক্তার মাহাত বাড়ির নং : n0100 বয়স : 33 লিঙ্গ : মহিলা		
448	FXP2148898	ফটো উপলব্ধ	449	FXP2670834	ফটো উপলব্ধ	450	FXP2670800	ফটো উপলব্ধ
নাম : গিরিধারী মাহাত পিতার নাম: ব্রজকিশোর মাহাত বাড়ির নং : n0100 বয়স : 41 লিঙ্গ : পুরুষ			নাম : গুলপী মাহাত স্বামীর নাম: গিরিধারী মাহাত বাড়ির নং : n0100 বয়স : 37 লিঙ্গ : মহিলা			নাম : জিতেন মাহাত পিতার নাম: ব্রজকিশোর মাহাত বাড়ির নং : n0100 বয়স : 39 লিঙ্গ : পুরুষ		

বিধানসভা নির্বাচনক্ষেত্রের নং, নাম : 245-পাড়া
ভাগ নং, নাম : 1-তেঁতুলাবাইদ,বাগালিয়াবস্তি,নডিহা

451 নাম : সন্ধ্যা মাহাত স্বামীর নাম: জিতেন মাহাত বাড়ির নং : n0100 বয়স : 33 লিঙ্গ : মহিলা	WNM1682046 ফটো উপলব্ধ	452 নাম : ভবানী মাহাত স্বামীর নাম: সুধীর মাহাত বাড়ির নং : n0100 বয়স : 46 লিঙ্গ : মহিলা	FXP2148906 ফটো উপলব্ধ	453 নাম : শতদল মাহাত পিতার নাম: শিবু মাহাত বাড়ির নং : n0100 বয়স : 44 লিঙ্গ : পুরুষ	FXP2148914 ফটো উপলব্ধ
454 নাম : লজ্জাবতী মাহাত স্বামীর নাম: শতদল মাহাত বাড়ির নং : n0100 বয়স : 42 লিঙ্গ : মহিলা	FXP2148922 ফটো উপলব্ধ	455 নাম : বানেশ্বর মাহাত পিতার নাম: কালিপদ মাহাত বাড়ির নং : n0119 বয়স : 62 লিঙ্গ : পুরুষ	WNM2614139 ফটো উপলব্ধ	456 নাম : নেপাল মাহাত পিতার নাম: চক্রধর মাহাত বাড়ির নং : n0125 বয়স : 56 লিঙ্গ : পুরুষ	WB/35/243/099653 ফটো উপলব্ধ
457 নাম : মমতা মাহাত স্বামীর নাম: নেপাল মাহাত বাড়ির নং : n0063 বয়স : 46 লিঙ্গ : মহিলা	FXP2148799 ফটো উপলব্ধ	458 নাম : সুদীপ মাহাত পিতার নাম: রঞ্জিত মাহাত বাড়ির নং : 0045 বয়স : 22 লিঙ্গ : পুরুষ	WNM2657633 ফটো উপলব্ধ	459 নাম : ঠান্ডি মাহাত স্বামীর নাম: নেপাল মাহাত বাড়ির নং : n0068 বয়স : 54 লিঙ্গ : মহিলা	WB/35/243/099715 ফটো উপলব্ধ
460 নাম : বৈদ্যনাথ মাহাত পিতার নাম: চক্রধর মাহাত বাড়ির নং : n0068 বয়স : 41 লিঙ্গ : পুরুষ	FXP2148591 ফটো উপলব্ধ	461 নাম : শকুন্তলা মাহাত স্বামীর নাম: রতন মাহাত বাড়ির নং : n0068 বয়স : 32 লিঙ্গ : মহিলা	WNM1682012 ফটো উপলব্ধ	462 নাম : রতন মাহাত পিতার নাম: চক্রধর মাহাত বাড়ির নং : n0068 বয়স : 47 লিঙ্গ : পুরুষ	FXP2148583 ফটো উপলব্ধ
463 নাম : বুলু মাহাত স্বামীর নাম: ভূপাল মাহাত বাড়ির নং : n0068 বয়স : 51 লিঙ্গ : মহিলা	WB/35/243/099722 ফটো উপলব্ধ	464 নাম : ভূপাল মাহাত পিতার নাম: চক্রধর মাহাত বাড়ির নং : n0068 বয়স : 54 লিঙ্গ : পুরুষ	WB/35/243/099779 ফটো উপলব্ধ	465 নাম : গোপাল মাহাত পিতার নাম: চক্রধর মাহাত বাড়ির নং : n0068 বয়স : 58 লিঙ্গ : পুরুষ	WB/35/243/099085 ফটো উপলব্ধ
466 নাম : অবলা মাহাত স্বামীর নাম: চক্রধর মাহাত বাড়ির নং : n0068 বয়স : 73 লিঙ্গ : মহিলা	WB/35/243/099716 ফটো উপলব্ধ	467 নাম : দিপক মাহাত পিতার নাম: বিশ্বনাথ মাহাত বাড়ির নং : n0064 বয়স : 33 লিঙ্গ : পুরুষ	WNM1681725 ফটো উপলব্ধ	468 নাম : রসরাজ মাহাত পিতার নাম: অমল্যা মাহাত বাড়ির নং : n0025 বয়স : 63 লিঙ্গ : পুরুষ	WNM2618213 ফটো উপলব্ধ
469 নাম : নিলীমা মাহাত পিতার নাম: বিজয় মাহাত বাড়ির নং : 000 বয়স : 22 লিঙ্গ : মহিলা	WNM2633519 ফটো উপলব্ধ	470 নাম : জ্যোৎস্না মাহাত মায়ের নাম: জীতেন্দ্রনাথ মাহাত বাড়ির নং : n0024 বয়স : 49 লিঙ্গ : মহিলা	WB/35/243/099808 ফটো উপলব্ধ	471 নাম : জীতেন্দ্রনাথ মাহাত পিতার নাম: শিবু মাহাত বাড়ির নং : n0024 বয়স : 53 লিঙ্গ : পুরুষ	WB/35/243/099763 ফটো উপলব্ধ
472 নাম : শিবু মাহাত পিতার নাম: চৈত মাহাত বাড়ির নং : n0024 বয়স : 86 লিঙ্গ : পুরুষ	WB/35/243/099148 ফটো উপলব্ধ	473 নাম : যমুনা মাহাত স্বামীর নাম: হারাদন মাহাত বাড়ির নং : n0018 বয়স : 36 লিঙ্গ : মহিলা	WNM1575802 ফটো উপলব্ধ	474 নাম : হারাদন মাহাত পিতার নাম: দাসু মাহাত বাড়ির নং : n0018 বয়স : 49 লিঙ্গ : পুরুষ	FXP1763705 ফটো উপলব্ধ
475 নাম : সনকা মাহাত স্বামীর নাম: উত্তম মাহাত বাড়ির নং : n0023 বয়স : 34 লিঙ্গ : মহিলা	WNM1364413 ফটো উপলব্ধ	476 নাম : চম্পা মাহাত স্বামীর নাম: অমুজ মাহাত বাড়ির নং : n0023 বয়স : 46 লিঙ্গ : মহিলা	FXP2148161 ফটো উপলব্ধ	477 নাম : সান্তু মাহাত স্বামীর নাম: সনারাম মাহাত বাড়ির নং : n0022 বয়স : 65 লিঙ্গ : মহিলা	WB/35/243/099476 ফটো উপলব্ধ
478 নাম : সনারাম মাহাত পিতার নাম: চৈত মাহাত বাড়ির নং : n0022 বয়স : 69 লিঙ্গ : পুরুষ	WB/35/243/099455 ফটো উপলব্ধ	479 নাম : পঞ্চমী মাহাত স্বামীর নাম: নিবারণ মাহাত বাড়ির নং : n0021 বয়স : 69 লিঙ্গ : মহিলা	WB/35/243/099475 ফটো উপলব্ধ	480 নাম : সাধনচন্দ্র রায় পিতার নাম: আমাবতী রায় বাড়ির নং : n0020 বয়স : 40 লিঙ্গ : পুরুষ	WNM0956136 ফটো উপলব্ধ

বিধানসভা নির্বাচনক্ষেত্রের নং, নাম : 245-পাড়া
ভাগ নং, নাম : 1-তেঁতুলাবাইদ,বাগালিয়াবস্তি,নডিহা

481 নাম : রক্তাবতী মাহাত স্বামীর নাম: রঘুনাথ মাহাত বাড়ির নং : n0020 বয়স : 51 লিঙ্গ : মহিলা	WB/35/243/099494	ফটো উপলব্ধ	482 নাম : রঘুনাথ মাহাত পিতার নাম: মনোহর মাহাত বাড়ির নং : n0020 বয়স : 56 লিঙ্গ : পুরুষ	WB/35/243/099176	ফটো উপলব্ধ	483 নাম : প্রহ্লাদ মাহাত পিতার নাম: বিশ্বনাথ মাহাত বাড়ির নং : n0020 বয়স : 32 লিঙ্গ : পুরুষ	WNM1681923	ফটো উপলব্ধ
484 নাম : জ্যোৎস্না মাহাত স্বামীর নাম: বিশ্বনাথ মাহাত বাড়ির নং : n0020 বয়স : 57 লিঙ্গ : মহিলা	WB/35/243/099477	ফটো উপলব্ধ	485 নাম : বিশ্বনাথ মাহাত পিতার নাম: মনোহর মাহাত বাড়ির নং : n0020 বয়স : 63 লিঙ্গ : পুরুষ	WB/35/243/099550	ফটো উপলব্ধ	486 নাম : জানকী মাহাত স্বামীর নাম: বৈশ্বনাথ মাহাত বাড়ির নং : n0020 বয়স : 66 লিঙ্গ : মহিলা	FXP2148849	ফটো উপলব্ধ
487 নাম : যোগেশ মাহাত পিতার নাম: রাধানাথ মাহাত বাড়ির নং : n0019 বয়স : 30 লিঙ্গ : পুরুষ	WNM1805894	ফটো উপলব্ধ	488 নাম : দীনেশ মাহাত পিতার নাম: রাধানাথ মাহাত বাড়ির নং : n0019 বয়স : 34 লিঙ্গ : পুরুষ	WNM1363811	ফটো উপলব্ধ	489 নাম : কলাবতী মাহাত স্বামীর নাম: রাধানাথ মাহাত বাড়ির নং : n0019 বয়স : 60 লিঙ্গ : মহিলা	WB/35/243/099566	ফটো উপলব্ধ
490 নাম : রাধানাথ মাহাত পিতার নাম: অক্ষর মাহাত বাড়ির নং : n0019 বয়স : 70 লিঙ্গ : পুরুষ	FXP2148088	ফটো উপলব্ধ	491 নাম : সানু মাহাত মায়ের নাম: অক্ষর মাহাত বাড়ির নং : n0019 বয়স : 86 লিঙ্গ : মহিলা	WB/35/243/099327	ফটো উপলব্ধ	492 নাম : অনিলা মাহাত স্বামীর নাম: কিঙ্কর মাহাত বাড়ির নং : n0023 বয়স : 53 লিঙ্গ : মহিলা	FXP1386416	ফটো উপলব্ধ
493 নাম : কিঙ্কর মাহাত পিতার নাম: দেবু মাহাত বাড়ির নং : n0023 বয়স : 59 লিঙ্গ : পুরুষ	WB/35/243/099382	ফটো উপলব্ধ	494 নাম : পূর্ণিমা বাউরি স্বামীর নাম: নয়ন বাউরি বাড়ির নং : 000 বয়স : 22 লিঙ্গ : মহিলা	WNM2645711	ফটো উপলব্ধ	495 নাম : শকুন্তলা মাহাত স্বামীর নাম: সনারাম মাহাত বাড়ির নং : n0022 বয়স : 38 লিঙ্গ : মহিলা	WNM1682137	ফটো উপলব্ধ
496 নাম : দুলালী মাহাত স্বামীর নাম: আশ্য মাহাত বাড়ির নং : n0017 বয়স : 71 লিঙ্গ : মহিলা	WB/35/243/099326	ফটো উপলব্ধ	497 নাম : নিমাই মাহাত পিতার নাম: কালিপদ মাহাত বাড়ির নং : n0016 বয়স : 33 লিঙ্গ : পুরুষ	WNM1681998	ফটো উপলব্ধ	498 নাম : উত্তম মাহাত পিতার নাম: কালিপদ মাহাত বাড়ির নং : n0016 বয়স : 43 লিঙ্গ : পুরুষ	FXP2148302	ফটো উপলব্ধ
499 নাম : মনোরমা মাহাত স্বামীর নাম: গৌতম মাহাত বাড়ির নং : n0016 বয়স : 38 লিঙ্গ : মহিলা	FXP2633766	ফটো উপলব্ধ	500 নাম : ভূসি মাহাত স্বামীর নাম: কালিপদ মাহাত বাড়ির নং : n0016 বয়স : 73 লিঙ্গ : মহিলা	WB/35/243/099391	ফটো উপলব্ধ	501 নাম : কালিপদ মাহাত পিতার নাম: মানিক মাহাত বাড়ির নং : n0016 বয়স : 76 লিঙ্গ : পুরুষ	WB/35/243/099661	ফটো উপলব্ধ
502 নাম : গিরিধারী মাহাতো পিতার নাম: সহদেব মাহাতো বাড়ির নং : n0015 বয়স : 30 লিঙ্গ : পুরুষ	WNM1806033	ফটো উপলব্ধ	503 নাম : ডাক্তার মাহাত পিতার নাম: অমল্য মাহাত বাড়ির নং : n0015 বয়স : 41 লিঙ্গ : পুরুষ	FXP2148153	ফটো উপলব্ধ	504 নাম : চাঁদমনি মাহাত স্বামীর নাম: ডাক্তার মাহাত বাড়ির নং : n0015 বয়স : 43 লিঙ্গ : মহিলা	WNM1681774	ফটো উপলব্ধ
505 নাম : সেফালী মাহাত স্বামীর নাম: সত্যরঞ্জন মাহাত বাড়ির নং : n0015 বয়স : 30 লিঙ্গ : মহিলা	WNM1805969	ফটো উপলব্ধ	506 নাম : সত্যরঞ্জন মাহাত মায়ের নাম: সহদেব মাহাত বাড়ির নং : n0015 বয়স : 32 লিঙ্গ : পুরুষ	WNM1681667	ফটো উপলব্ধ	507 নাম : মমতা মাহাত স্বামীর নাম: সহদেব মাহাত বাড়ির নং : n0015 বয়স : 59 লিঙ্গ : মহিলা	FXP2148146	ফটো উপলব্ধ
508 নাম : সহদেব মাহাত পিতার নাম: রামজয় মাহাত বাড়ির নং : n0015 বয়স : 59 লিঙ্গ : পুরুষ	WB/35/243/099736	ফটো উপলব্ধ	509 নাম : অলকা মাহাত স্বামীর নাম: সুবোধ মাহাত বাড়ির নং : n0013 বয়স : 29 লিঙ্গ : মহিলা	WNM1880699	ফটো উপলব্ধ	510 নাম : সুবোধ মাহাত মায়ের নাম: ফুলমনি মাহাত বাড়ির নং : n0013 বয়স : 37 লিঙ্গ : পুরুষ	WNM1363712	ফটো উপলব্ধ

বিধানসভা নির্বাচনক্ষেত্রের নং, নাম : 245-পাড়া
ভাগ নং, নাম : 1-তেঁতুলাবাইদ,বাগালিয়াবস্তি,নডিহা

511	WB/35/243/099505	ফটো উপলব্ধ	512	FXP2633725	ফটো উপলব্ধ	513	FXP2509610	ফটো উপলব্ধ
নাম : ফুলমনি মাহাত স্বামীর নাম: লালু মাহাত বাড়ির নং : n0013 বয়স : 71 লিঙ্গ : মহিলা			নাম : আব্দুল হালিম আনসারী পিতার নাম: আব্দুল রহিম আনসারী বাড়ির নং : n0126 বয়স : 37 লিঙ্গ : পুরুষ			নাম : সুলোচনা মাহাত স্বামীর নাম: গোপাল মাহাত বাড়ির নং : n0126 বয়স : 56 লিঙ্গ : মহিলা		
514	FXP2148856	ফটো উপলব্ধ	515	WB/35/243/099842	ফটো উপলব্ধ	516	FXP2633840	ফটো উপলব্ধ
নাম : অলোকা মাহাত স্বামীর নাম: বিশ্বনাথ মাহাত বাড়ির নং : n0064 বয়স : 55 লিঙ্গ : মহিলা			নাম : বিশ্বনাথ মাহাত পিতার নাম: হরিপদ মাহাত বাড়ির নং : n0064 বয়স : 58 লিঙ্গ : পুরুষ			নাম : অঞ্জনা মাহাত স্বামীর নাম: লাল মোহন মাহাত বাড়ির নং : n0063 বয়স : 38 লিঙ্গ : মহিলা		
517	WB/35/243/099128	ফটো উপলব্ধ	518	WNM1681865	ফটো উপলব্ধ	519	WNM1575679	ফটো উপলব্ধ
নাম : পটল মাহাত পিতার নাম: হরিপদ মাহাত বাড়ির নং : n0063 বয়স : 66 লিঙ্গ : পুরুষ			নাম : লিলু মাহাত পিতার নাম: পটল মাহাত বাড়ির নং : n0063 বয়স : 31 লিঙ্গ : পুরুষ			নাম : গঙ্গা মাহাত স্বামীর নাম: স্বপন মাহাত বাড়ির নং : n0063 বয়স : 40 লিঙ্গ : মহিলা		
520	FXP0137091	ফটো উপলব্ধ	521	WNM2529428	ফটো উপলব্ধ	522	WNM0958108	ফটো উপলব্ধ
নাম : স্বপন মাহাত পিতার নাম: পটল মাহাত বাড়ির নং : n0063 বয়স : 49 লিঙ্গ : পুরুষ			নাম : মিঠু রায় স্বামীর নাম: প্রফুল্ল রায় বাড়ির নং : এন0013 বয়স : 25 লিঙ্গ : মহিলা			নাম : দেবরাজ রায় পিতার নাম: শিরাম রায় বাড়ির নং : n0032 বয়স : 48 লিঙ্গ : পুরুষ		
523	WNM1978923	ফটো উপলব্ধ	524	WNM1978931	ফটো উপলব্ধ	525	WNM1978949	ফটো উপলব্ধ
নাম : মানিক রায় পিতার নাম: কার্তিক রায় বাড়ির নং : n0001 বয়স : 29 লিঙ্গ : পুরুষ			নাম : জানিক রায় পিতার নাম: কার্তিক রায় বাড়ির নং : n0001 বয়স : 29 লিঙ্গ : পুরুষ			নাম : রঞ্জিত রায় পিতার নাম: রাম চন্দ্র রায় বাড়ির নং : n0008 বয়স : 28 লিঙ্গ : পুরুষ		
526	WNM2512069	ফটো উপলব্ধ	527	FXP1765452	ফটো উপলব্ধ	528	WNM1978881	ফটো উপলব্ধ
নাম : তরুলতা রায় পিতার নাম: কুশচন্দ্র রায় বাড়ির নং : এন0052 বয়স : 22 লিঙ্গ : মহিলা			নাম : মালতী রায় স্বামীর নাম: চৈতন্য রায় বাড়ির নং : এন0045 বয়স : 45 লিঙ্গ : মহিলা			নাম : মনেশ রায় পিতার নাম: লবু রায় বাড়ির নং : n0010 বয়স : 35 লিঙ্গ : পুরুষ		
529	WNM2491546	ফটো উপলব্ধ	530	WNM2511376	ফটো উপলব্ধ	531	WNM1575877	ফটো উপলব্ধ
নাম : হরিপদ রায় পিতার নাম: রঙ্গলাল রায় বাড়ির নং : --- বয়স : 22 লিঙ্গ : পুরুষ			নাম : মঞ্জুর উইয়া, স্বামীর নাম: সমর রায় বাড়ির নং : এন0065 বয়স : 27 লিঙ্গ : মহিলা			নাম : লক্ষী রায় স্বামীর নাম: প্রশান্ত রায় বাড়ির নং : n0081 বয়স : 33 লিঙ্গ : মহিলা		
532	WNM1575810	ফটো উপলব্ধ	533	WNM2367167	ফটো উপলব্ধ	534	WNM1978956	ফটো উপলব্ধ
নাম : হেমন্ত রায় পিতার নাম: গুণধর রায় বাড়ির নং : n0038 বয়স : 32 লিঙ্গ : পুরুষ			নাম : নিয়তি রায় স্বামীর নাম: রমেশ রায় বাড়ির নং : n0082 বয়স : 61 লিঙ্গ : মহিলা			নাম : বিকাশ রায় পিতার নাম: গোপাল রায় বাড়ির নং : n0005 বয়স : 28 লিঙ্গ : পুরুষ		
535	WNM2547164	ফটো উপলব্ধ	536	WNM2060887	ফটো উপলব্ধ	537	WNM1978998	ফটো উপলব্ধ
নাম : সাগিয়া বিবি স্বামীর নাম: আলিহোসেন আনসারী বাড়ির নং : নং007 বয়স : 23 লিঙ্গ : মহিলা			নাম : রাকেশ রায় পিতার নাম: কৃষ্ণপদ রায় বাড়ির নং : n0082 বয়স : 28 লিঙ্গ : পুরুষ			নাম : অর্জিত রায় পিতার নাম: হিন্দু রায় বাড়ির নং : n0074 বয়স : 30 লিঙ্গ : পুরুষ		
538	WNM1979004	ফটো উপলব্ধ	539	WNM1979012	ফটো উপলব্ধ	540	WNM1979020	ফটো উপলব্ধ
নাম : বিজয় রায় পিতার নাম: হিন্দু রায় বাড়ির নং : n0074 বয়স : 32 লিঙ্গ : পুরুষ			নাম : ভাগবত রায় পিতার নাম: নারান রায় বাড়ির নং : n0093 বয়স : 28 লিঙ্গ : পুরুষ			নাম : রীতা রায় স্বামীর নাম: জীতেন রায় বাড়ির নং : n0050 বয়স : 30 লিঙ্গ : মহিলা		

বিধানসভা নির্বাচনক্ষেত্রের নং, নাম : 245-পাড়া
ভাগ নং, নাম : 1-তেঁতুলাবাইদ,বাগালিয়াবস্তি,নডিহা

541	WB/35/243/099817	ফটো উপলব্ধ	542	FXP1764893	ফটো উপলব্ধ	543	WB/35/243/099320	ফটো উপলব্ধ
নাম : তিলক রায় পিতার নাম: নগেন রায় বাড়ির নং : n0092 বয়স : 50 লিঙ্গ : মহিলা			নাম : ফুলমনি রায় স্বামীর নাম: তিলকচন্দ্র রায় বাড়ির নং : n0092 বয়স : 46 লিঙ্গ : মহিলা			নাম : রসনা রায় স্বামীর নাম: শঙ্কর রায় বাড়ির নং : n0093 বয়স : 78 লিঙ্গ : মহিলা		
544	WB/35/243/099218	ফটো উপলব্ধ	545	WB/35/243/099211	ফটো উপলব্ধ	546	WNM1682111	ফটো উপলব্ধ
নাম : অজিত রায় পিতার নাম: শঙ্কর রায় বাড়ির নং : n0093 বয়স : 61 লিঙ্গ : পুরুষ			নাম : আলগুনি রায় স্বামীর নাম: অজিত রায় বাড়ির নং : n0093 বয়স : 57 লিঙ্গ : মহিলা			নাম : শক্তিপদ রায় পিতার নাম: অজিত রায় বাড়ির নং : n0093 বয়স : 32 লিঙ্গ : পুরুষ		
547	WB/35/243/099077	ফটো উপলব্ধ	548	WB/35/243/099318	ফটো উপলব্ধ	549	WB/35/243/099816	ফটো উপলব্ধ
নাম : নারান রায় পিতার নাম: শঙ্কর রায় বাড়ির নং : n0093 বয়স : 57 লিঙ্গ : পুরুষ			নাম : হিরামনি রায় স্বামীর নাম: নারান রায় বাড়ির নং : n0093 বয়স : 57 লিঙ্গ : মহিলা			নাম : দিলীপ রায় পিতার নাম: শঙ্কর রায় বাড়ির নং : n0093 বয়স : 50 লিঙ্গ : পুরুষ		
550	FXP2149755	ফটো উপলব্ধ	551	WB/35/243/099798	ফটো উপলব্ধ	552	WNM1501022	ফটো উপলব্ধ
নাম : কবিতা রায় স্বামীর নাম: দিলীপ রায় বাড়ির নং : n0093 বয়স : 46 লিঙ্গ : মহিলা			নাম : মিহির রায় পিতার নাম: আকুল রায় বাড়ির নং : n0118 বয়স : 55 লিঙ্গ : পুরুষ			নাম : নিমাই রায় পিতার নাম: মিহির রায় বাড়ির নং : n0118 বয়স : 34 লিঙ্গ : পুরুষ		
553	FXP1764760	ফটো উপলব্ধ	554	FXP2149847	ফটো উপলব্ধ	555	WB/35/243/099786	ফটো উপলব্ধ
নাম : দয়াল রায় পিতার নাম: আকুল রায় বাড়ির নং : n0118 বয়স : 52 লিঙ্গ : পুরুষ			নাম : প্রমীলা রায় স্বামীর নাম: দয়াল রায় বাড়ির নং : n0118 বয়স : 46 লিঙ্গ : মহিলা			নাম : লিপি রায় পিতার নাম: আকুল রায় বাড়ির নং : n0118 বয়স : 51 লিঙ্গ : মহিলা		
556	WB/35/243/099664	ফটো উপলব্ধ	557	FXP2670867	ফটো উপলব্ধ	558	FXP2442879	ফটো উপলব্ধ
নাম : গনেশ রায় পিতার নাম: আকুল রায় বাড়ির নং : n0118 বয়স : 49 লিঙ্গ : পুরুষ			নাম : দুর্গামনি রায় স্বামীর নাম: গনেশ রায় বাড়ির নং : n0118 বয়স : 37 লিঙ্গ : মহিলা			নাম : যশীপদ রায় পিতার নাম: আকুল রায় বাড়ির নং : n0118 বয়স : 42 লিঙ্গ : পুরুষ		
559	FXP2442887	ফটো উপলব্ধ	560	WNM1501089	ফটো উপলব্ধ	561	WNM1502772	ফটো উপলব্ধ
নাম : শুকুন্তলা রায় স্বামীর নাম: যশীপদ রায় বাড়ির নং : n0118 বয়স : 39 লিঙ্গ : মহিলা			নাম : হলধর রায় পিতার নাম: পানু রায় বাড়ির নং : n0120 বয়স : 62 লিঙ্গ : পুরুষ			নাম : কার্তিক রায় পিতার নাম: হলধর রায় বাড়ির নং : n0120 বয়স : 37 লিঙ্গ : পুরুষ		
562	WNM1502848	ফটো উপলব্ধ	563	WNM1880806	ফটো উপলব্ধ	564	WNM1880814	ফটো উপলব্ধ
নাম : বলরাম রায় পিতার নাম: হলধর রায় বাড়ির নং : n0120 বয়স : 35 লিঙ্গ : পুরুষ			নাম : কম্পনা রায় স্বামীর নাম: বলরাম রায় বাড়ির নং : n0120 বয়স : 32 লিঙ্গ : মহিলা			নাম : গনেশ রায় পিতার নাম: হলধর রায় বাড়ির নং : n0120 বয়স : 29 লিঙ্গ : পুরুষ		
565	WNM1979228	ফটো উপলব্ধ	566	WNM1979236	ফটো উপলব্ধ	567	WNM1979244	ফটো উপলব্ধ
নাম : সন্দা রায় স্বামীর নাম: সঞ্জয় রায় বাড়ির নং : n0012 বয়স : 30 লিঙ্গ : মহিলা			নাম : জবা রায় স্বামীর নাম: নিমাই রায় বাড়ির নং : n0007 বয়স : 32 লিঙ্গ : মহিলা			নাম : সত্যবান রায় পিতার নাম: দুলাল রায় বাড়ির নং : n0007 বয়স : 28 লিঙ্গ : পুরুষ		
568	WNM1979251	ফটো উপলব্ধ	569	WNM1979269	ফটো উপলব্ধ	570	FXP1386671	ফটো উপলব্ধ
নাম : শিবানী রায় স্বামীর নাম: লালটু রায় বাড়ির নং : n0080 বয়স : 31 লিঙ্গ : মহিলা			নাম : রাজকুমার রায় পিতার নাম: তপন রায় বাড়ির নং : n0002 বয়স : 28 লিঙ্গ : পুরুষ			নাম : চিন্ময় রায় পিতার নাম: নিতাইচন্দ্র রায় বাড়ির নং : n0034 বয়স : 48 লিঙ্গ : পুরুষ		

বিধানসভা নির্বাচনক্ষেত্রের নং, নাম : 245-পাড়া
ভাগ নং, নাম : 1-তেঁতুলাবাইদ,বাগালিয়াবস্তি,নডিহা

571	WNM1681972	নাম : মামনি রায় স্বামীর নাম: চিন্ময় রায় বাড়ির নং : n0034 বয়স : 32 লিঙ্গ : মহিলা	ফটো উপলব্ধ	572	WB/35/243/099460	নাম : গোউর রায় পিতার নাম: ভঘু রায় বাড়ির নং : n0035 বয়স : 60 লিঙ্গ : পুরুষ	ফটো উপলব্ধ	573	WB/35/243/099641	নাম : পরি রায় স্বামীর নাম: গোউর রায় বাড়ির নং : n0035 বয়স : 58 লিঙ্গ : মহিলা	ফটো উপলব্ধ
574	WB/35/243/099523	নাম : সুদর্শন রায় পিতার নাম: গোউর রায় বাড়ির নং : n0035 বয়স : 50 লিঙ্গ : পুরুষ	ফটো উপলব্ধ	575	FXP2057552	নাম : ফুলমনি রায় স্বামীর নাম: সুদর্শন রায় বাড়ির নং : n0035 বয়স : 41 লিঙ্গ : মহিলা	ফটো উপলব্ধ	576	FXP1387430	নাম : নারান রায় পিতার নাম: গোউর রায় বাড়ির নং : n0035 বয়স : 46 লিঙ্গ : পুরুষ	ফটো উপলব্ধ
577	WNM1502814	নাম : ললিতা রায় স্বামীর নাম: নারান রায় বাড়ির নং : n0035 বয়স : 35 লিঙ্গ : মহিলা	ফটো উপলব্ধ	578	WNM1805944	নাম : গায়ত্রী ভূইয়া স্বামীর নাম: পরান রায় বাড়ির নং : n0035 বয়স : 33 লিঙ্গ : মহিলা	ফটো উপলব্ধ	579	FXP2442853	নাম : সতীশ চন্দ্র রায় পিতার নাম: গোউর রায় বাড়ির নং : n0035 বয়স : 38 লিঙ্গ : পুরুষ	ফটো উপলব্ধ
580	WB/35/243/099358	নাম : কৃষ্ণপদ রায় পিতার নাম: ভঘু রায় বাড়ির নং : n0036 বয়স : 53 লিঙ্গ : পুরুষ	ফটো উপলব্ধ	581	WB/35/243/099518	নাম : হিরামতী রায় স্বামীর নাম: কৃষ্ণপদ রায় বাড়ির নং : n0036 বয়স : 50 লিঙ্গ : মহিলা	ফটো উপলব্ধ	582	FXP2633931	নাম : মঞ্জুরা রায় স্বামীর নাম: শিল্পি রায় বাড়ির নং : n0036 বয়স : 40 লিঙ্গ : মহিলা	ফটো উপলব্ধ
583	WB/35/243/099726	নাম : ভক্তি রায় স্বামীর নাম: বিরু রায় বাড়ির নং : n0037 বয়স : 71 লিঙ্গ : মহিলা	ফটো উপলব্ধ	584	WB/35/243/099307	নাম : গুণধর রায় পিতার নাম: আকুল রায় বাড়ির নং : n0038 বয়স : 59 লিঙ্গ : পুরুষ	ফটো উপলব্ধ	585	WB/35/243/099691	নাম : সুভদ্রা রায় স্বামীর নাম: গুণধর রায় বাড়ির নং : n0038 বয়স : 56 লিঙ্গ : মহিলা	ফটো উপলব্ধ
586	WNM1880707	নাম : রাজেশ রায় পিতার নাম: গুণধর রায় বাড়ির নং : n0038 বয়স : 29 লিঙ্গ : পুরুষ	ফটো উপলব্ধ	587	WB/35/243/099169	নাম : কলেশ্বর রায় পিতার নাম: আকুল রায় বাড়ির নং : n0038 বয়স : 50 লিঙ্গ : পুরুষ	ফটো উপলব্ধ	588	WNM0997403	নাম : অসিত রায় পিতার নাম: রমেশ রায় বাড়ির নং : n0082 বয়স : 35 লিঙ্গ : পুরুষ	ফটো উপলব্ধ
589	WNM1805936	নাম : মলয় রায় পিতার নাম: সুভাষ রায় বাড়ির নং : n0082 বয়স : 30 লিঙ্গ : পুরুষ	ফটো উপলব্ধ	590	FXP2670875	নাম : অমিত কুমার রায় পিতার নাম: রমেশ চন্দ্র রায় বাড়ির নং : n0082 বয়স : 41 লিঙ্গ : পুরুষ	ফটো উপলব্ধ	591	FXP1765411	নাম : বর্না রয় স্বামীর নাম: অজয় রে বাড়ির নং : n0084 বয়স : 45 লিঙ্গ : মহিলা	ফটো উপলব্ধ
592	WB/35/243/099105	নাম : জলধর রায় পিতার নাম: রামগতি রায় বাড়ির নং : n0090 বয়স : 54 লিঙ্গ : পুরুষ	ফটো উপলব্ধ	593	FXP2510212	নাম : পদ্মা রায় স্বামীর নাম: জলধর রায় বাড়ির নং : n0090 বয়স : 46 লিঙ্গ : মহিলা	ফটো উপলব্ধ	594	WB/35/243/099349	নাম : কমলা রায় স্বামীর নাম: নগেন রায় বাড়ির নং : n0092 বয়স : 71 লিঙ্গ : মহিলা	ফটো উপলব্ধ
595	FXP1765437	নাম : শিল্পী রায় মায়ের নাম: কমলা রায় বাড়ির নং : n0092 বয়স : 46 লিঙ্গ : পুরুষ	ফটো উপলব্ধ	596	FXP1765445	নাম : নকুল রায় মায়ের নাম: কমলা রায় বাড়ির নং : n0092 বয়স : 44 লিঙ্গ : পুরুষ	ফটো উপলব্ধ	597	WB/35/243/099109	নাম : গনেশ রায় পিতার নাম: নগেন রায় বাড়ির নং : n0092 বয়স : 55 লিঙ্গ : পুরুষ	ফটো উপলব্ধ
598	WB/35/243/099348	নাম : মমতা রায় স্বামীর নাম: গনেশ রায় বাড়ির নং : n0092 বয়স : 52 লিঙ্গ : মহিলা	ফটো উপলব্ধ	599	WNM2088334	নাম : সারথি রায় পিতার নাম: নকুল রায় বাড়ির নং : n0011 বয়স : 26 লিঙ্গ : মহিলা	ফটো উপলব্ধ	600	WNM1979079	নাম : শ্রীমন্ত রায় পিতার নাম: মিহির রায় বাড়ির নং : n0092 বয়স : 28 লিঙ্গ : পুরুষ	ফটো উপলব্ধ

বিধানসভা নির্বাচনক্ষেত্রের নং, নাম : 245-পাড়া
ভাগ নং, নাম : 1-তেঁতুলাবাইদ,বাগালিয়াবস্তি,নডিহা

601 নাম : দীপক রায় পিতার নাম: মথুর রায় বাড়ির নং : n0078 বয়স : 30 লিঙ্গ : পুরুষ	WNM1806074 ফটো উপলব্ধ	602 নাম : প্রমিলা রায় স্বামীর নাম: কৃষ্ণ রায় বাড়ির নং : n0079 বয়স : 66 লিঙ্গ : মহিলা	WB/35/243/099696 ফটো উপলব্ধ	603 নাম : জগদীশ রায় পিতার নাম: কৃষ্ণ রায় বাড়ির নং : n0079 বয়স : 47 লিঙ্গ : পুরুষ	FXP1764596 ফটো উপলব্ধ
604 নাম : পবিতা রায় স্বামীর নাম: জগদীশ রায় বাড়ির নং : n0079 বয়স : 40 লিঙ্গ : মহিলা	FXP2149706 ফটো উপলব্ধ	605 নাম : গোলাপী রায় স্বামীর নাম: কালিপদ রায় বাড়ির নং : n0079 বয়স : 32 লিঙ্গ : মহিলা	WNM1681709 ফটো উপলব্ধ	606 নাম : কৌশল্যা রায় স্বামীর নাম: তারাপদ রায় বাড়ির নং : n0080 বয়স : 71 লিঙ্গ : মহিলা	WB/35/243/099674 ফটো উপলব্ধ
607 নাম : বিজয় রায় পিতার নাম: তারাপদ রায় বাড়ির নং : n0080 বয়স : 52 লিঙ্গ : পুরুষ	WB/35/243/099443 ফটো উপলব্ধ	608 নাম : গীতারানী রায় স্বামীর নাম: বিজয় রায় বাড়ির নং : n0080 বয়স : 45 লিঙ্গ : মহিলা	FXP1764877 ফটো উপলব্ধ	609 নাম : সঞ্জয় রায় পিতার নাম: তারাপদ রায় বাড়ির নং : n0080 বয়স : 35 লিঙ্গ : পুরুষ	WNM1502855 ফটো উপলব্ধ
610 নাম : লালু রায় পিতার নাম: তারাপদ রায় বাড়ির নং : n0080 বয়স : 33 লিঙ্গ : পুরুষ	WNM1502863 ফটো উপলব্ধ	611 নাম : বীরেন রায় পিতার নাম: কুমারী রায় বাড়ির নং : n0081 বয়স : 69 লিঙ্গ : পুরুষ	WB/35/243/099761 ফটো উপলব্ধ	612 নাম : সুশান্ত রায় পিতার নাম: বীরেন রায় বাড়ির নং : n0081 বয়স : 45 লিঙ্গ : পুরুষ	FXP2149904 ফটো উপলব্ধ
613 নাম : শশিলা রায় স্বামীর নাম: নেপাল রায় বাড়ির নং : n0081 বয়স : 57 লিঙ্গ : মহিলা	WB/35/243/099230 ফটো উপলব্ধ	614 নাম : বিপন রায় পিতার নাম: সন্তোষ রায় বাড়ির নং : n0081 বয়স : 33 লিঙ্গ : পুরুষ	WNM1681840 ফটো উপলব্ধ	615 নাম : প্রশান্ত রায় পিতার নাম: বিরু রায় বাড়ির নং : n0081 বয়স : 41 লিঙ্গ : পুরুষ	FXP2670958 ফটো উপলব্ধ
616 নাম : ধনঞ্জয় রায় পিতার নাম: বিরু রায় বাড়ির নং : n0081 বয়স : 33 লিঙ্গ : পুরুষ	WNM1681832 ফটো উপলব্ধ	617 নাম : দুর্গা রায় ভূইয়া স্বামীর নাম: বিপন রায় বাড়ির নং : n0081 বয়স : 29 লিঙ্গ : মহিলা	WNM2117653 ফটো উপলব্ধ	618 নাম : উমা রায় স্বামীর নাম: অসিত রায় বাড়ির নং : এন0082 বয়স : 28 লিঙ্গ : মহিলা	WNM2193787 ফটো উপলব্ধ
619 নাম : আলিহোসেন আনসারী পিতার নাম: সৈয়ব আনসারী বাড়ির নং : এন0000 বয়স : 25 লিঙ্গ : পুরুষ	WNM2117604 ফটো উপলব্ধ	620 নাম : শ্রীমতী রায় স্বামীর নাম: হরধান রায় বাড়ির নং : n0052 বয়স : 58 লিঙ্গ : মহিলা	WB/35/243/099090 ফটো উপলব্ধ	621 নাম : বিরাম রায় পিতার নাম: ভক্ষু বাড়ির নং : n0033 বয়স : 86 লিঙ্গ : পুরুষ	WB/35/243/099585 ফটো উপলব্ধ
622 নাম : সঞ্জীত রায় পিতার নাম: ভূইয়া রায় বাড়ির নং : এন0 বয়স : 25 লিঙ্গ : পুরুষ	WNM2406668 ফটো উপলব্ধ	623 নাম : কালিপদ রায় পিতার নাম: কৃষ্ণ রায় বাড়ির নং : n0079 বয়স : 40 লিঙ্গ : পুরুষ	FXP2149714 ফটো উপলব্ধ	624 নাম : সন্তোষ রায় মায়ের নাম: নেপাল রায় বাড়ির নং : n0081 বয়স : 31 লিঙ্গ : পুরুষ	WNM1682103 ফটো উপলব্ধ
625 নাম : উত্তম রায় পিতার নাম: গণেশ রায় বাড়ির নং : এন0085 বয়স : 23 লিঙ্গ : মহিলা	WNM2463339 ফটো উপলব্ধ	626 নাম : বিকাশ রায় পিতার নাম: ভূইয়া রায় বাড়ির নং : এন0 বয়স : 25 লিঙ্গ : পুরুষ	WNM2406684 ফটো উপলব্ধ	627 নাম : জগদীশ রায় পিতার নাম: নারান রায় বাড়ির নং : এন0 বয়স : 25 লিঙ্গ : পুরুষ	WNM2438166 ফটো উপলব্ধ
628 নাম : সাধন রায় মায়ের নাম: হারাধন রায় বাড়ির নং : n0130 বয়স : 27 লিঙ্গ : পুরুষ	WNM2052256 ফটো উপলব্ধ	629 নাম : দুর্গাদাস রায় পিতার নাম: রামভদ্র রায় বাড়ির নং : নং 067 বয়স : 27 লিঙ্গ : পুরুষ	WNM2376747 ফটো উপলব্ধ	630 নাম : সন্দ্যারানী রায় স্বামীর নাম: দেবরাজ রায় বাড়ির নং : n0032 বয়স : 40 লিঙ্গ : মহিলা	WNM0958116 ফটো উপলব্ধ

বিধানসভা নির্বাচনক্ষেত্রের নং, নাম : 245-পাড়া
ভাগ নং, নাম : 1-তেঁতুলাবাইদ,বাগালিয়াবস্তি,নডিহা

631	FXP2149862	ফটো উপলব্ধ	632	FXP2442861	ফটো উপলব্ধ	633	WNM1978899	ফটো উপলব্ধ
নাম : বিভিষণ রায় পিতার নাম: আনন্দ রায় বাড়ির নং : এন0085 বয়স : 42 লিঙ্গ : পুরুষ			নাম : পরান রায় পিতার নাম: গৌড়র রায় বাড়ির নং : n0035 বয়স : 41 লিঙ্গ : পুরুষ			নাম : চায়না রায় স্বামীর নাম: নিরঞ্জন রায় বাড়ির নং : n0050 বয়স : 39 লিঙ্গ : মহিলা		
634	WNM2088367	ফটো উপলব্ধ	635	WNM2088375	ফটো উপলব্ধ	636	WNM1979194	ফটো উপলব্ধ
নাম : অমিত রায় পিতার নাম: গুণধর রায় বাড়ির নং : n0038 বয়স : 26 লিঙ্গ : পুরুষ			নাম : পূর্ণেন্দু রায় পিতার নাম: বিরেন রায় বাড়ির নং : n0081 বয়স : 26 লিঙ্গ : পুরুষ			নাম : বাসুদেব রায় পিতার নাম: রহনি রায় বাড়ির নং : n0065 বয়স : 28 লিঙ্গ : পুরুষ		
637	WNM2060861	ফটো উপলব্ধ	638	WNM2060879	ফটো উপলব্ধ	639	WNM1979343	ফটো উপলব্ধ
নাম : নির্মল মাহাত পিতার নাম: ভক্তিপদ মাহাত বাড়ির নং : n0050 বয়স : 27 লিঙ্গ : পুরুষ			নাম : সোমনাথ রায় পিতার নাম: কৃষ্ণপদ রায় বাড়ির নং : n0082 বয়স : 27 লিঙ্গ : পুরুষ			নাম : মমতা রায় স্বামীর নাম: কৃষ্ণপদ রায় বাড়ির নং : n0072 বয়স : 29 লিঙ্গ : মহিলা		
640	WNM1979350	ফটো উপলব্ধ	641	WNM1979277	ফটো উপলব্ধ	642	WNM1979285	ফটো উপলব্ধ
নাম : মোহন রায় পিতার নাম: ভাম রায় বাড়ির নং : n0011 বয়স : 29 লিঙ্গ : পুরুষ			নাম : ধনঞ্জয় রায় পিতার নাম: মনোরঞ্জন রায় বাড়ির নং : n0008 বয়স : 28 লিঙ্গ : পুরুষ			নাম : রীনা রায় স্বামীর নাম: অমিত কুমার রায় বাড়ির নং : n0082 বয়স : 33 লিঙ্গ : মহিলা		
643	WNM1979293	ফটো উপলব্ধ	644	WNM1979319	ফটো উপলব্ধ	645	WNM1979327	ফটো উপলব্ধ
নাম : আলোক রায় পিতার নাম: কৃষ্ণ চন্দ্র রায় বাড়ির নং : n0032 বয়স : 28 লিঙ্গ : পুরুষ			নাম : রেখা রায় স্বামীর নাম: বাসুদেব রায় বাড়ির নং : n0065 বয়স : 30 লিঙ্গ : মহিলা			নাম : অচিন্ত্য রায় পিতার নাম: রমেশ রায় বাড়ির নং : n0082 বয়স : 28 লিঙ্গ : পুরুষ		
646	WNM1979418	ফটো উপলব্ধ	647	WNM1979475	ফটো উপলব্ধ	648	WNM1979483	ফটো উপলব্ধ
নাম : উর্মিলা রায় স্বামীর নাম: শক্তিপদ রায় বাড়ির নং : n0093 বয়স : 30 লিঙ্গ : মহিলা			নাম : টুঙ্গা রায় স্বামীর নাম: ভোলানাথ রায় বাড়ির নং : n0070 বয়স : 29 লিঙ্গ : মহিলা			নাম : লক্ষীকান্ত রায় পিতার নাম: সুকদেব রায় বাড়ির নং : n0072 বয়স : 29 লিঙ্গ : পুরুষ		
649	WNM1993609	ফটো উপলব্ধ	650	WB/35/243/099424	ফটো উপলব্ধ	651	WNM2052272	ফটো উপলব্ধ
নাম : স্বর্ন রায় স্বামীর নাম: ভোলানাথ রায় বাড়ির নং : n0128 বয়স : 29 লিঙ্গ : মহিলা			নাম : চম্পা রায় পিতার নাম: নন্দলাল রায় বাড়ির নং : n0006 বয়স : 50 লিঙ্গ : পুরুষ			নাম : মৌমুসী রায় স্বামীর নাম: সঞ্জয় রায় বাড়ির নং : n0132 বয়স : 31 লিঙ্গ : মহিলা		
652	WNM2052363	ফটো উপলব্ধ	653	WNM2052330	ফটো উপলব্ধ	654	WNM1978964	ফটো উপলব্ধ
নাম : তুলা রায় স্বামীর নাম: শম্ভু রায় বাড়ির নং : n0141 বয়স : 40 লিঙ্গ : মহিলা			নাম : জয়দেব রায় পিতার নাম: মথুর রায় বাড়ির নং : n0138 বয়স : 27 লিঙ্গ : পুরুষ			নাম : মাধব রায় পিতার নাম: গবু রায় বাড়ির নং : n0010 বয়স : 29 লিঙ্গ : পুরুষ		
655	WNM2117612	ফটো উপলব্ধ	656	WNM2117521	ফটো উপলব্ধ	657	WNM2117505	ফটো উপলব্ধ
নাম : জয়দেব রায় পিতার নাম: রেশম রায় বাড়ির নং : এন0058 বয়স : 25 লিঙ্গ : পুরুষ			নাম : বুলটি রায় ভূইয়া স্বামীর নাম: ধনঞ্জয় রায় বাড়ির নং : এন0000 বয়স : 25 লিঙ্গ : মহিলা			নাম : সুলেখা রায় স্বামীর নাম: রাজকুমার রায় বাড়ির নং : এন0000 বয়স : 30 লিঙ্গ : মহিলা		
658	WNM2117646	ফটো উপলব্ধ	659	FXP2510261	ফটো উপলব্ধ	660	WB/35/243/099834	ফটো উপলব্ধ
নাম : রস্তাবতী রায় স্বামীর নাম: সতীশ চন্দ্র রায় বাড়ির নং : এন0055 বয়স : 28 লিঙ্গ : মহিলা			নাম : মনজুড়া রায় স্বামীর নাম: সীতারাম রায় বাড়ির নং : এন0008 বয়স : 48 লিঙ্গ : মহিলা			নাম : সীতারাম রায় পিতার নাম: নিতাই রায় বাড়ির নং : এন0008 বয়স : 49 লিঙ্গ : পুরুষ		

বিধানসভা নির্বাচনক্ষেত্রের নং, নাম : 245-পাড়া
ভাগ নং, নাম : 1-তেঁতুলাবাইদ,বাগালিয়াবস্তি,নডিহা

661	WB/35/243/099292	ফটো উপলব্ধ	662	WNM1806108	ফটো উপলব্ধ	663	WNM1806116	ফটো উপলব্ধ
নাম : মনোরঞ্জন রায় পিতার নাম: নিতাই রায় বাড়ির নং : n0008 বয়স : 65 লিঙ্গ : পুরুষ			নাম : সঞ্জয় রায় পিতার নাম: দুলাল রায় বাড়ির নং : n0007 বয়স : 35 লিঙ্গ : পুরুষ			নাম : নিমাই রায় পিতার নাম: দুলাল রায় বাড়ির নং : n0007 বয়স : 41 লিঙ্গ : পুরুষ		
664	FXP2150076	ফটো উপলব্ধ	665	FXP2510089	ফটো উপলব্ধ	666	WNM1681659	ফটো উপলব্ধ
নাম : দুখী রায় স্বামীর নাম: দুলাল রায় বাড়ির নং : n0007 বয়স : 56 লিঙ্গ : মহিলা			নাম : প্রভাস রায় পিতার নাম: মাহিন্দী রায় বাড়ির নং : n0012 বয়স : 52 লিঙ্গ : পুরুষ			নাম : সঞ্জয় রায় মায়ের নাম: রামু রায় বাড়ির নং : n0012 বয়স : 32 লিঙ্গ : পুরুষ		
667	WNM1500990	ফটো উপলব্ধ	668	WNM1500982	ফটো উপলব্ধ	669	WNM1682087	ফটো উপলব্ধ
নাম : সুন্দরা রায় স্বামীর নাম: রহনী রায় বাড়ির নং : n0012 বয়স : 40 লিঙ্গ : মহিলা			নাম : রহনী রায় পিতার নাম: রামু রায় বাড়ির নং : n0012 বয়স : 42 লিঙ্গ : পুরুষ			নাম : ফটিক চন্দ্র রায় পিতার নাম: সহদেব রায় বাড়ির নং : n0011 বয়স : 31 লিঙ্গ : পুরুষ		
670	WNM1682079	ফটো উপলব্ধ	671	FXP2150514	ফটো উপলব্ধ	672	WB/35/243/099268	ফটো উপলব্ধ
নাম : শুভঙ্কর রায় পিতার নাম: নকুল রায় বাড়ির নং : n0011 বয়স : 33 লিঙ্গ : পুরুষ			নাম : কল্যাণী রায় স্বামীর নাম: নকুল রায় বাড়ির নং : n0011 বয়স : 40 লিঙ্গ : মহিলা			নাম : মুকুলা রায় স্বামীর নাম: নকুল রায় বাড়ির নং : n0011 বয়স : 54 লিঙ্গ : মহিলা		
673	WB/35/243/099340	ফটো উপলব্ধ	674	WNM1806082	ফটো উপলব্ধ	675	WNM2748101	ফটো উপলব্ধ
নাম : নকুল রায় পিতার নাম: মুরুলী রায় বাড়ির নং : n0011 বয়স : 59 লিঙ্গ : পুরুষ			নাম : বুদ্ধদেব রায় পিতার নাম: অর্জুন রায় বাড়ির নং : n0011 বয়স : 32 লিঙ্গ : পুরুষ			নাম : কর্মু রায় পিতার নাম: অশ্বিনী রায় বাড়ির নং : n0009 বয়স : 51 লিঙ্গ : পুরুষ		
676	FXP2510139	ফটো উপলব্ধ	677	FXP2510121	ফটো উপলব্ধ	678	WB/35/243/099281	ফটো উপলব্ধ
নাম : চন্দনা রায় স্বামীর নাম: রামচন্দ্র রায় বাড়ির নং : n0009 বয়স : 50 লিঙ্গ : মহিলা			নাম : রামচন্দ্র রায় পিতার নাম: অশ্বিনী রায় বাড়ির নং : n0009 বয়স : 53 লিঙ্গ : পুরুষ			নাম : মনি রায় স্বামীর নাম: অশ্বিনী রায় বাড়ির নং : n0009 বয়স : 76 লিঙ্গ : মহিলা		
679	WB/35/243/099275	ফটো উপলব্ধ	680	FXP1388099	ফটো উপলব্ধ	681	WB/35/243/099551	ফটো উপলব্ধ
নাম : মালতী রায় স্বামীর নাম: মনরঞ্জন রায় বাড়ির নং : n0008 বয়স : 56 লিঙ্গ : মহিলা			নাম : অনিমা রায় স্বামীর নাম: করমু রায় বাড়ির নং : n0009 বয়স : 47 লিঙ্গ : মহিলা			নাম : লবু রায় পিতার নাম: রতন রায় বাড়ির নং : n0010 বয়স : 62 লিঙ্গ : পুরুষ		
682	WB/35/243/099269	ফটো উপলব্ধ	683	WB/35/243/099612	ফটো উপলব্ধ	684	WB/35/243/099263	ফটো উপলব্ধ
নাম : দেবী রায় স্বামীর নাম: লবু রায় বাড়ির নং : n0010 বয়স : 55 লিঙ্গ : মহিলা			নাম : গবু রায় পিতার নাম: রতন রায় বাড়ির নং : n0010 বয়স : 57 লিঙ্গ : পুরুষ			নাম : মঞ্জুরা রায় স্বামীর নাম: গবু রায় বাড়ির নং : n0010 বয়স : 51 লিঙ্গ : মহিলা		
685	WB/35/243/099295	ফটো উপলব্ধ	686	WB/35/243/099413	ফটো উপলব্ধ	687	FXP1388107	ফটো উপলব্ধ
নাম : আরাসনা রায় স্বামীর নাম: মুরুলী রায় বাড়ির নং : n0011 বয়স : 83 লিঙ্গ : মহিলা			নাম : বৈশাখী রায় স্বামীর নাম: অর্জুন রায় বাড়ির নং : n0011 বয়স : 56 লিঙ্গ : মহিলা			নাম : কান্না রায় স্বামীর নাম: প্রভাস রায় বাড়ির নং : n0012 বয়স : 46 লিঙ্গ : মহিলা		
688	FXP0138438	ফটো উপলব্ধ	689	WB/35/243/099266	ফটো উপলব্ধ	690	WNM1682061	ফটো উপলব্ধ
নাম : রেখা বাউরী স্বামীর নাম: অনিল বাউরী বাড়ির নং : n0012 বয়স : 53 লিঙ্গ : মহিলা			নাম : প্রমিলা রায় স্বামীর নাম: হরিপদ রায় বাড়ির নং : n0012 বয়স : 52 লিঙ্গ : মহিলা			নাম : বুলেট রায় পিতার নাম: হরিপদ রায় বাড়ির নং : n0012 বয়স : 31 লিঙ্গ : পুরুষ		

বিধানসভা নির্বাচনক্ষেত্রের নং, নাম : 245-পাড়া
ভাগ নং, নাম : 1-তেঁতুলাবাইদ,বাগালিয়াবস্তি,নডিহা

691 নাম : নেপুরা রায় স্বামীর নাম: হরেশ রায় বাড়ির নং : n0031 বয়স : 76 লিঙ্গ : মহিলা	WB/35/243/099636	ফটো উপলব্ধ	692 নাম : মহাদেব রায় পিতার নাম: হরেশ রায় বাড়ির নং : n0031 বয়স : 52 লিঙ্গ : পুরুষ	WB/35/243/099654	ফটো উপলব্ধ	693 নাম : সবিতা রায় স্বামীর নাম: মহাদেব রায় বাড়ির নং : n0031 বয়স : 50 লিঙ্গ : মহিলা	WB/35/243/099642	ফটো উপলব্ধ
694 নাম : সঞ্জয় রায় পিতার নাম: মহাদেব রায় বাড়ির নং : n0031 বয়স : 32 লিঙ্গ : পুরুষ	WNM1681949	ফটো উপলব্ধ	695 নাম : চন্দন রায় পিতার নাম: মহাদেব রায় বাড়ির নং : n0031 বয়স : 30 লিঙ্গ : পুরুষ	WNM1880681	ফটো উপলব্ধ	696 নাম : পান্নালাল রায় পিতার নাম: হরেশ রায় বাড়ির নং : n0031 বয়স : 46 লিঙ্গ : পুরুষ	FXP1764968	ফটো উপলব্ধ
697 নাম : শোভা রায় স্বামীর নাম: পান্নালাল রায় বাড়ির নং : n0031 বয়স : 42 লিঙ্গ : মহিলা	FXP2150019	ফটো উপলব্ধ	698 নাম : জয়ন্ত রায় পিতার নাম: হরেশ রায় বাড়ির নং : n0031 বয়স : 33 লিঙ্গ : পুরুষ	WNM1681857	ফটো উপলব্ধ	699 নাম : কল্পনা রায় স্বামীর নাম: জয়ন্ত রায় বাড়ির নং : n0031 বয়স : 29 লিঙ্গ : মহিলা	WNM1880756	ফটো উপলব্ধ
700 নাম : চাঁদমনি রায় স্বামীর নাম: শিরাম রায় বাড়ির নং : n0032 বয়স : 76 লিঙ্গ : মহিলা	WB/35/243/099516	ফটো উপলব্ধ	701 নাম : লবু রায় পিতার নাম: শিরাম রায় বাড়ির নং : n0032 বয়স : 61 লিঙ্গ : পুরুষ	WB/35/243/099197	ফটো উপলব্ধ	702 নাম : মঙ্গলা রায় স্বামীর নাম: লবু রায় বাড়ির নং : n0032 বয়স : 58 লিঙ্গ : মহিলা	WB/35/243/099639	ফটো উপলব্ধ
703 নাম : অমরেশ রায় পিতার নাম: লবু রায় বাড়ির নং : n0032 বয়স : 32 লিঙ্গ : পুরুষ	WNM1681964	ফটো উপলব্ধ	704 নাম : কুশ রায় পিতার নাম: শিরাম রায় বাড়ির নং : n0032 বয়স : 57 লিঙ্গ : পুরুষ	WB/35/243/099831	ফটো উপলব্ধ	705 নাম : সেবিকা রায় স্বামীর নাম: কুশ রায় বাড়ির নং : n0032 বয়স : 53 লিঙ্গ : মহিলা	WB/35/243/099640	ফটো উপলব্ধ
706 নাম : জীতেন রায় পিতার নাম: শ্রীরাম রায় বাড়ির নং : n0032 বয়স : 42 লিঙ্গ : পুরুষ	WNM0997411	ফটো উপলব্ধ	707 নাম : সোভা রায় পিতার নাম: কুশ চন্দ্র রায় বাড়ির নং : n0032 বয়স : 31 লিঙ্গ : মহিলা	WNM1681824	ফটো উপলব্ধ	708 নাম : শান্তি রায় স্বামীর নাম: বিরাম রায় বাড়ির নং : n0033 বয়স : 70 লিঙ্গ : মহিলা	WB/35/243/099635	ফটো উপলব্ধ
709 নাম : কমলেশ রায় পিতার নাম: বিরাম রায় বাড়ির নং : n0033 বয়স : 55 লিঙ্গ : পুরুষ	WB/35/243/099625	ফটো উপলব্ধ	710 নাম : নমিতা রায় স্বামীর নাম: ক মলেশ রায় বাড়ির নং : n0033 বয়স : 41 লিঙ্গ : মহিলা	FXP2057545	ফটো উপলব্ধ	711 নাম : তিলকা রায় স্বামীর নাম: নিতাই রায় বাড়ির নং : n0034 বয়স : 56 লিঙ্গ : মহিলা	WB/35/243/099515	ফটো উপলব্ধ
712 নাম : গোলাপী রায় স্বামীর নাম: অজয় রায় বাড়ির নং : n0034 বয়স : 42 লিঙ্গ : মহিলা	FXP2149771	ফটো উপলব্ধ	713 নাম : নিরঞ্জন রায় পিতার নাম: নিতাই রায় বাড়ির নং : n0034 বয়স : 37 লিঙ্গ : পুরুষ	FXP2670891	ফটো উপলব্ধ	714 নাম : পদ্মাবতী রায় স্বামীর নাম: জগন্নাথ রায় বাড়ির নং : n0004 বয়স : 51 লিঙ্গ : মহিলা	WNM1806058	ফটো উপলব্ধ
715 নাম : ফুলমনি রায় স্বামীর নাম: জগন্নাথ রায় বাড়ির নং : n0004 বয়স : 47 লিঙ্গ : মহিলা	FXP2149664	ফটো উপলব্ধ	716 নাম : গীতা রায় স্বামীর নাম: বিরাজ রায় বাড়ির নং : n0005 বয়স : 68 লিঙ্গ : মহিলা	WB/35/243/099257	ফটো উপলব্ধ	717 নাম : শম্ভু রায় পিতার নাম: বিরাজ রায় বাড়ির নং : n0005 বয়স : 48 লিঙ্গ : পুরুষ	FXP1387802	ফটো উপলব্ধ
718 নাম : শক্তিপদ রায় পিতার নাম: বিরাজ রায় বাড়ির নং : n0005 বয়স : 34 লিঙ্গ : পুরুষ	WNM1500958	ফটো উপলব্ধ	719 নাম : কল্পনা রায় স্বামীর নাম: পান্নালাল রায় বাড়ির নং : n0005 বয়স : 49 লিঙ্গ : মহিলা	WB/35/243/099056	ফটো উপলব্ধ	720 নাম : লক্ষ্মী রায় স্বামীর নাম: বিকাশ রায় বাড়ির নং : 00 বয়স : 24 লিঙ্গ : মহিলা	WNM2633501	ফটো উপলব্ধ

বিধানসভা নির্বাচনক্ষেত্রের নং, নাম : 245-পাড়া
ভাগ নং, নাম : 1-তেঁতুলাবাইদ,বাগালিয়াবস্তি,নডিহা

721	WB/35/243/099058	নাম : কুসুম রায় স্বামীর নাম: নন্দলাল রায় বাড়ির নং : n0006 বয়স : 71 লিঙ্গ : মহিলা	ফটো উপলব্ধ	722	WNM1880723	নাম : মমতা রায় স্বামীর নাম: সন্তোষ রায় বাড়ির নং : n0081 বয়স : 36 লিঙ্গ : মহিলা	ফটো উপলব্ধ	723	FXP2670974	নাম : দীপক রায় পিতার নাম: আমাবতী রায় বাড়ির নং : n0001 বয়স : 43 লিঙ্গ : পুরুষ	ফটো উপলব্ধ
724	FXP2670966	নাম : বেদনা রায় স্বামীর নাম: দীপক রায় বাড়ির নং : n0001 বয়স : 40 লিঙ্গ : মহিলা	ফটো উপলব্ধ	725	WB/35/243/099396	নাম : বাদালি রায় স্বামীর নাম: আশাবতী রায় বাড়ির নং : n0001 বয়স : 69 লিঙ্গ : মহিলা	ফটো উপলব্ধ	726	WB/35/243/099392	নাম : মতালী রায় স্বামীর নাম: কার্তিক রায় বাড়ির নং : n0001 বয়স : 56 লিঙ্গ : মহিলা	ফটো উপলব্ধ
727	WB/35/243/099293	নাম : জলধর রায় পিতার নাম: মনবোধ রায় বাড়ির নং : n0002 বয়স : 71 লিঙ্গ : পুরুষ	ফটো উপলব্ধ	728	WB/35/243/099298	নাম : তপন রায় পিতার নাম: জলধর রায় বাড়ির নং : n0002 বয়স : 54 লিঙ্গ : পুরুষ	ফটো উপলব্ধ	729	WNM1806124	নাম : হেলী রায় স্বামীর নাম: তপন রায় বাড়ির নং : n0002 বয়স : 41 লিঙ্গ : মহিলা	ফটো উপলব্ধ
730	WB/35/243/099118	নাম : লদু রায় পিতার নাম: মনবোধ রায় বাড়ির নং : n0003 বয়স : 69 লিঙ্গ : পুরুষ	ফটো উপলব্ধ	731	WB/35/243/099055	নাম : টুসু রায় স্বামীর নাম: লদু রায় বাড়ির নং : n0003 বয়স : 63 লিঙ্গ : মহিলা	ফটো উপলব্ধ	732	WNM1806090	নাম : ধনু রায় পিতার নাম: লদু রায় বাড়ির নং : n0003 বয়স : 37 লিঙ্গ : পুরুষ	ফটো উপলব্ধ
733	WNM1806066	নাম : নিয়তী রায় স্বামীর নাম: ধনু রায় বাড়ির নং : n0003 বয়স : 36 লিঙ্গ : মহিলা	ফটো উপলব্ধ	734	WB/35/243/099357	নাম : জগন্নাথ রায় পিতার নাম: মনবোধ রায় বাড়ির নং : n0004 বয়স : 56 লিঙ্গ : পুরুষ	ফটো উপলব্ধ	735	WNM1800580	নাম : তিতালি রায় পিতার নাম: নেপাল রায় বাড়ির নং : n0143 বয়স : 45 লিঙ্গ : মহিলা	ফটো উপলব্ধ
736	WB/35/243/099379	নাম : প্রতিমা রায় স্বামীর নাম: সহদেব রায় বাড়ির নং : n0074 বয়স : 51 লিঙ্গ : মহিলা	ফটো উপলব্ধ	737	WNM1880780	নাম : অজয় রায় পিতার নাম: সহদেব রায় বাড়ির নং : n0074 বয়স : 30 লিঙ্গ : পুরুষ	ফটো উপলব্ধ	738	WNM1880798	নাম : সরিতা রায় স্বামীর নাম: অজয় রায় বাড়ির নং : n0074 বয়স : 29 লিঙ্গ : মহিলা	ফটো উপলব্ধ
739	FXP1764679	নাম : মকুলা রায় স্বামীর নাম: অনিল রায় বাড়ির নং : n0076 বয়স : 57 লিঙ্গ : মহিলা	ফটো উপলব্ধ	740	WNM1805951	নাম : সুবোধ রায় পিতার নাম: অরুণ রায় বাড়ির নং : n0072 বয়স : 30 লিঙ্গ : পুরুষ	ফটো উপলব্ধ	741	WNM1880772	নাম : সুনীল রায় পিতার নাম: অরুণ রায় বাড়ির নং : n0072 বয়স : 29 লিঙ্গ : পুরুষ	ফটো উপলব্ধ
742	FXP0140020	নাম : মেঘনাথ রায় পিতার নাম: ভীম রায় বাড়ির নং : n0073 বয়স : 52 লিঙ্গ : পুরুষ	ফটো উপলব্ধ	743	FXP2150175	নাম : পদ্মাবতী রায় স্বামীর নাম: মেঘনাথ রায় বাড়ির নং : n0073 বয়স : 46 লিঙ্গ : মহিলা	ফটো উপলব্ধ	744	WNM0958835	নাম : রঘুনাথ রায় পিতার নাম: ভীম রায় বাড়ির নং : n0073 বয়স : 42 লিঙ্গ : পুরুষ	ফটো উপলব্ধ
745	WNM0997395	নাম : রবীন্দ্রনাথ রায় পিতার নাম: ভীম রায় বাড়ির নং : n0073 বয়স : 35 লিঙ্গ : পুরুষ	ফটো উপলব্ধ	746	WNM0958843	নাম : অর্পনা রায় স্বামীর নাম: রবীন্দ্রনাথ রায় বাড়ির নং : n0073 বয়স : 36 লিঙ্গ : মহিলা	ফটো উপলব্ধ	747	WB/35/243/099385	নাম : মালতী রায় স্বামীর নাম: হিন্দু রায় বাড়ির নং : n0074 বয়স : 59 লিঙ্গ : মহিলা	ফটো উপলব্ধ
748	FXP2149953	নাম : সরলা রায় পিতার নাম: গোপাল রায় বাড়ির নং : n0074 বয়স : 56 লিঙ্গ : মহিলা	ফটো উপলব্ধ	749	WB/35/243/099068	নাম : সহদেব রায় পিতার নাম: গোপাল রায় বাড়ির নং : n0074 বয়স : 53 লিঙ্গ : পুরুষ	ফটো উপলব্ধ	750	WNM0997437	নাম : উত্তম রায় পিতার নাম: অনিল রায় বাড়ির নং : n0076 বয়স : 40 লিঙ্গ : পুরুষ	ফটো উপলব্ধ

বিধানসভা নির্বাচনক্ষেত্রের নং, নাম : 245-পাড়া
ভাগ নং, নাম : 1-তেঁতুলাবাইদ,বাগালিয়াবস্তি,নডিহা

751	FXP2149763	নাম : চায়না রায় স্বামীর নাম: উত্তম রায় বাড়ির নং : n0076 বয়স : 41 লিঙ্গ : মহিলা	ফটো উপলব্ধ	752	WNM0997445	নাম : সঞ্জয় রায় পিতার নাম: অনিল রায় বাড়ির নং : n0076 বয়স : 37 লিঙ্গ : পুরুষ	ফটো উপলব্ধ	753	WNM1363746	নাম : মিঠুন রায় পিতার নাম: অনিল রায় বাড়ির নং : n0076 বয়স : 35 লিঙ্গ : পুরুষ	ফটো উপলব্ধ
754	WNM1575893	নাম : রামসিং রায় পিতার নাম: অর্জুন রায় বাড়ির নং : n0077 বয়স : 39 লিঙ্গ : পুরুষ	ফটো উপলব্ধ	755	WNM1575943	নাম : কল্যাণী রায় স্বামীর নাম: রামসিং রায় বাড়ির নং : n0077 বয়স : 36 লিঙ্গ : মহিলা	ফটো উপলব্ধ	756	WNM1575919	নাম : দীপক রায় পিতার নাম: অর্জুন রায় বাড়ির নং : n0077 বয়স : 37 লিঙ্গ : পুরুষ	ফটো উপলব্ধ
757	WNM1575901	নাম : বাসন্তী রায় স্বামীর নাম: দীপক রায় বাড়ির নং : n0077 বয়স : 36 লিঙ্গ : মহিলা	ফটো উপলব্ধ	758	WNM2683456	নাম : কলাবতী রায় স্বামীর নাম: মথুরা রায় বাড়ির নং : n0078 বয়স : 64 লিঙ্গ : মহিলা	ফটো উপলব্ধ	759	FXP2670925	নাম : তপন রায় পিতার নাম: সন্তোষ রায় বাড়ির নং : n0054 বয়স : 36 লিঙ্গ : পুরুষ	ফটো উপলব্ধ
760	WNM1501006	নাম : পুতুল রায় স্বামীর নাম: তপন রায় বাড়ির নং : n0054 বয়স : 35 লিঙ্গ : মহিলা	ফটো উপলব্ধ	761	FXP1765494	নাম : স্বপন রায় পিতার নাম: রহনী রায় বাড়ির নং : n0065 বয়স : 47 লিঙ্গ : পুরুষ	ফটো উপলব্ধ	762	FXP1765510	নাম : অষ্টমী রায় স্বামীর নাম: স্বপন রায় বাড়ির নং : n0065 বয়স : 45 লিঙ্গ : মহিলা	ফটো উপলব্ধ
763	WB/35/243/099792	নাম : বেলি রায় স্বামীর নাম: কৈলাস রায় বাড়ির নং : n0066 বয়স : 66 লিঙ্গ : মহিলা	ফটো উপলব্ধ	764	WNM0997429	নাম : পুতুনা রায় স্বামীর নাম: কার্তিক রায় বাড়ির নং : n0066 বয়স : 37 লিঙ্গ : মহিলা	ফটো উপলব্ধ	765	WB/35/243/099178	নাম : রামপদ রায় পিতার নাম: আনন্দ রায় বাড়ির নং : n0067 বয়স : 50 লিঙ্গ : পুরুষ	ফটো উপলব্ধ
766	FXP1765502	নাম : ভাগ্যবতী রায় স্বামীর নাম: রামপদ রায় বাড়ির নং : n0067 বয়স : 47 লিঙ্গ : মহিলা	ফটো উপলব্ধ	767	FXP2442812	নাম : বুলটি রায় স্বামীর নাম: বিভিষন রায় বাড়ির নং : n0067 বয়স : 39 লিঙ্গ : মহিলা	ফটো উপলব্ধ	768	WB/35/243/099151	নাম : গোউর রায় পিতার নাম: জ্যোতি রায় বাড়ির নং : n0070 বয়স : 61 লিঙ্গ : পুরুষ	ফটো উপলব্ধ
769	WB/35/243/099370	নাম : বৃনি রায় অন্যান্য: গোউর রায় বাড়ির নং : n0070 বয়স : 57 লিঙ্গ : মহিলা	ফটো উপলব্ধ	770	FXP2670933	নাম : ভোলানাথ রায় পিতার নাম: গোউর রায় বাড়ির নং : n0070 বয়স : 38 লিঙ্গ : পুরুষ	ফটো উপলব্ধ	771	WNM1682053	নাম : বলাই রায় পিতার নাম: গোউর রায় বাড়ির নং : n0070 বয়স : 31 লিঙ্গ : পুরুষ	ফটো উপলব্ধ
772	FXP1764695	নাম : শুকদেব রায় পিতার নাম: শ্রাবন রায় বাড়ির নং : n0072 বয়স : 59 লিঙ্গ : পুরুষ	ফটো উপলব্ধ	773	FXP1764703	নাম : হাবিসুখী রায় স্বামীর নাম: শুকদেব রায় বাড়ির নং : n0072 বয়স : 55 লিঙ্গ : মহিলা	ফটো উপলব্ধ	774	WNM1575505	নাম : কৃষ্ণপদ রায় পিতার নাম: শুকদেব রায় বাড়ির নং : n0072 বয়স : 33 লিঙ্গ : পুরুষ	ফটো উপলব্ধ
775	FXP2510097	নাম : অরুণ রায় পিতার নাম: শ্রাবন রায় বাড়ির নং : n0072 বয়স : 56 লিঙ্গ : পুরুষ	ফটো উপলব্ধ	776	FXP2510105	নাম : গীতা রায় স্বামীর নাম: অরুণ রায় বাড়ির নং : n0072 বয়স : 53 লিঙ্গ : মহিলা	ফটো উপলব্ধ	777	FXP2670701	নাম : প্রদীপ রায় মায়ের নাম: কলাবতী রায় বাড়ির নং : n0078 বয়স : 38 লিঙ্গ : পুরুষ	ফটো উপলব্ধ
778	WNM1501014	নাম : ফুলনদেবী রায় স্বামীর নাম: প্রদীপ রায় বাড়ির নং : n0078 বয়স : 35 লিঙ্গ : মহিলা	ফটো উপলব্ধ	779	FXP2510170	নাম : গোপাল রায় পিতার নাম: নন্দলাল রায় বাড়ির নং : n0006 বয়স : 54 লিঙ্গ : পুরুষ	ফটো উপলব্ধ	780	WB/35/243/099057	নাম : মুক্তি রায় স্বামীর নাম: গোপাল রায় বাড়ির নং : n0006 বয়স : 49 লিঙ্গ : মহিলা	ফটো উপলব্ধ

বিধানসভা নির্বাচনক্ষেত্রের নং, নাম : 245-পাড়া
ভাগ নং, নাম : 1-তেঁতুলাবাইদ,বাগালিয়াবস্তি,নডিহা

781 নাম : চঞ্চলা রায় স্বামীর নাম: চম্পা রায় বাড়ির নং : n0006 বয়স : 47 লিঙ্গ : মহিলা	FXP2149995 ফটো উপলব্ধ	782 নাম : দীপক রায় পিতার নাম: নন্দলাল রায় বাড়ির নং : n0006 বয়স : 44 লিঙ্গ : পুরুষ	WNM1363738 ফটো উপলব্ধ	783 নাম : সুমিত্রা রায় স্বামীর নাম: দীপক রায় বাড়ির নং : n0006 বয়স : 31 লিঙ্গ : মহিলা	WNM1805928 ফটো উপলব্ধ
784 নাম : ভোলানাথ রায় পিতার নাম: নন্দলাল রায় বাড়ির নং : n0006 বয়স : 38 লিঙ্গ : পুরুষ	FXP2442804 ফটো উপলব্ধ	785 নাম : দুলাল রায় পিতার নাম: ভন্দু রায় বাড়ির নং : n0007 বয়স : 83 লিঙ্গ : পুরুষ	WB/35/243/099290 ফটো উপলব্ধ	786 নাম : বন্দনা রায় স্বামীর নাম: জীতেন রায় বাড়ির নং : n0032 বয়স : 28 লিঙ্গ : মহিলা	WNM1978824 ফটো উপলব্ধ
787 নাম : চায়না রায় স্বামীর নাম: সঞ্জয় রায় বাড়ির নং : n0080 বয়স : 28 লিঙ্গ : মহিলা	WNM1978832 ফটো উপলব্ধ	788 নাম : রুপালী রায় স্বামীর নাম: কৃষ্ণপদ রায় বাড়ির নং : n0050 বয়স : 32 লিঙ্গ : মহিলা	WNM1978725 ফটো উপলব্ধ	789 নাম : প্রকাশ রায় পিতার নাম: নেপাল রায় বাড়ির নং : n0081 বয়স : 30 লিঙ্গ : পুরুষ	WNM1978782 ফটো উপলব্ধ
790 নাম : প্রফুল্ল রায় পিতার নাম: নেপাল রায় বাড়ির নং : n0081 বয়স : 31 লিঙ্গ : পুরুষ	WNM1978790 ফটো উপলব্ধ	791 নাম : সোনালী রায় স্বামীর নাম: সুজিত রায় বাড়ির নং : n0050 বয়স : 30 লিঙ্গ : মহিলা	WNM1805878 ফটো উপলব্ধ	792 নাম : চঞ্চলা রায় পিতার নাম: বুদ্ধি মন রায় বাড়ির নং : এন0 বয়স : 25 লিঙ্গ : মহিলা	WNM2413045 ফটো উপলব্ধ
793 নাম : সর্গলতা রায় পিতার নাম: কুশ রেয় বাড়ির নং : এন0025 বয়স : 25 লিঙ্গ : মহিলা	WNM2398576 ফটো উপলব্ধ	794 নাম : তনু রায় পিতার নাম: আযারী রায় বাড়ির নং : নং 0012 বয়স : 50 লিঙ্গ : পুরুষ	GPP2022713 ফটো উপলব্ধ	795 নাম : রবি রায় পিতার নাম: দয়াল রায় বাড়ির নং : এন0 বয়স : 25 লিঙ্গ : পুরুষ	WNM2407203 ফটো উপলব্ধ
796 নাম : যাদব রায় পিতার নাম: গরু রায় বাড়ির নং : এন0 বয়স : 23 লিঙ্গ : পুরুষ	WNM2407211 ফটো উপলব্ধ	797 নাম : অক্ষুরা রায় স্বামীর নাম: রেঙ্গু রায় বাড়ির নং : n0053 বয়স : 46 লিঙ্গ : মহিলা	FXP2149946 ফটো উপলব্ধ	798 নাম : ছবি রায় স্বামীর নাম: লক্ষন রায় বাড়ির নং : n0051 বয়স : 71 লিঙ্গ : মহিলা	WB/35/243/099297 ফটো উপলব্ধ
799 নাম : বসুলা রায় স্বামীর নাম: গঙ্গাধর রায় বাড়ির নং : n0050 বয়স : 66 লিঙ্গ : মহিলা	WB/35/243/099232 ফটো উপলব্ধ	800 নাম : রুপালী রায় পিতার নাম: ভূইয়া রায় বাড়ির নং : এন0 বয়স : 25 লিঙ্গ : মহিলা	WNM2406692 ফটো উপলব্ধ	801 নাম : জিতেন রায় পিতার নাম: গঙ্গাধর রায় বাড়ির নং : n0050 বয়স : 42 লিঙ্গ : পুরুষ	FXP2633915 ফটো উপলব্ধ
802 নাম : সরস্বতী রায় পিতার নাম: জগদীশ রায় বাড়ির নং : এন0 বয়স : 24 লিঙ্গ : মহিলা	WNM2408078 ফটো উপলব্ধ	803 নাম : কৃষ্ণপদ রায় পিতার নাম: বহ্নিম রায় বাড়ির নং : n0050 বয়স : 31 লিঙ্গ : পুরুষ	WNM1805852 ফটো উপলব্ধ	804 নাম : রঞ্জিত রায় পিতার নাম: সহদেব রায় বাড়ির নং : নং 0085 বয়স : 27 লিঙ্গ : পুরুষ	WNM2398964 ফটো উপলব্ধ
805 নাম : অতিকা রায় স্বামীর নাম: তনু রায় বাড়ির নং : ----- বয়স : 42 লিঙ্গ : মহিলা	GPP2022721 ফটো উপলব্ধ	806 নাম : রমেশ চন্দ্র রায় পিতার নাম: ইন্দ্রজিত রায় বাড়ির নং : n0082 বয়স : 66 লিঙ্গ : পুরুষ	WNM2367175 ফটো উপলব্ধ	807 নাম : সাবিত্রী রায় স্বামীর নাম: লক্ষীকান্ত রায় বাড়ির নং : n0090 বয়স : 50 লিঙ্গ : মহিলা	WNM2373751 ফটো উপলব্ধ
808 নাম : কাশীনাথ রায় পিতার নাম: লদু রায় বাড়ির নং : . বয়স : 49 লিঙ্গ : পুরুষ	WB/35/243/099744 ফটো উপলব্ধ	809 নাম : সন্তোষ রায় পিতার নাম: দশরথ রায় বাড়ির নং : n0054 বয়স : 66 লিঙ্গ : পুরুষ	WB/35/243/099743 ফটো উপলব্ধ	810 নাম : মধুমিতা রায় পিতার নাম: ভীমরায় রায় বাড়ির নং : এন0 বয়স : 25 লিঙ্গ : মহিলা	WNM2408185 ফটো উপলব্ধ

বিধানসভা নির্বাচনক্ষেত্রের নং, নাম : 245-পাড়া
ভাগ নং, নাম : 1-তেঁতুলাবাইদ,বাগালিয়াবস্তি,নডিহা

811	WNM2407187	ফটো উপলব্ধ	812	WNM0997387	ফটো উপলব্ধ	813	WNM0958207	ফটো উপলব্ধ
নাম : দিলীপ রায় মায়ের নাম: বেলি রায় বাড়ির নং : এন0 বয়স : 23 লিঙ্গ : পুরুষ			নাম : কৃষ্ণপদ রায় পিতার নাম: মানিক রায় বাড়ির নং : n0053 বয়স : 38 লিঙ্গ : পুরুষ			নাম : কুমুম রায় স্বামীর নাম: কৃষ্ণপদ রায় বাড়ির নং : n0053 বয়স : 38 লিঙ্গ : মহিলা		
814	WNM1681980	ফটো উপলব্ধ	815	WNM2446805	ফটো উপলব্ধ	816	WNM2406650	ফটো উপলব্ধ
নাম : বিজয় রায় পিতার নাম: মানিক রায় বাড়ির নং : n0053 বয়স : 33 লিঙ্গ : পুরুষ			নাম : রিয়া মাহাত স্বামীর নাম: কল্যাণ মা হাত বাড়ির নং : এন0012 বয়স : 23 লিঙ্গ : মহিলা			নাম : বিপ্লব রায় পিতার নাম: ভূইয়া রায় বাড়ির নং : এন0 বয়স : 23 লিঙ্গ : পুরুষ		
817	FXP2633949	ফটো উপলব্ধ	818	FXP2670693	ফটো উপলব্ধ	819	WNM2407054	ফটো উপলব্ধ
নাম : সঙ্গিতা রায় স্বামীর নাম: স্বপন রায় বাড়ির নং : n0054 বয়স : 38 লিঙ্গ : মহিলা			নাম : স্বপন রায় পিতার নাম: সন্তোষ রায় বাড়ির নং : n0054 বয়স : 70 লিঙ্গ : পুরুষ			নাম : প্রতিমা রায় পিতার নাম: লক্ষ্মী কান্ত রায় বাড়ির নং : এন0090 বয়স : 25 লিঙ্গ : মহিলা		
820	WNM2413029	ফটো উপলব্ধ	821	FXP2670941	ফটো উপলব্ধ	822	WNM2353662	ফটো উপলব্ধ
নাম : সাস্তী পদ রায় পিতার নাম: দিলীপ রায় বাড়ির নং : এন0 বয়স : 26 লিঙ্গ : পুরুষ			নাম : সুজিত রায় পিতার নাম: বঙ্কিম রায় বাড়ির নং : n0050 বয়স : 38 লিঙ্গ : পুরুষ			নাম : চন্দ্রা রায় স্বামীর নাম: রঘুনাথ রায় বাড়ির নং : n00 বয়স : 29 লিঙ্গ : মহিলা		
823	WB/35/243/099089	ফটো উপলব্ধ	824	WB/35/243/099618	ফটো উপলব্ধ	825	WNM2295442	ফটো উপলব্ধ
নাম : লতা রায় স্বামীর নাম: বঙ্কিম রায় বাড়ির নং : n0050 বয়স : 58 লিঙ্গ : মহিলা			নাম : ত্রিগুনা রায় স্বামীর নাম: রঙ্গলাল রায় বাড়ির নং : n0050 বয়স : 63 লিঙ্গ : মহিলা			নাম : রবীন্দ্রনাথ রায় পিতার নাম: গৌর রায় বাড়ির নং : না বয়স : 26 লিঙ্গ : পুরুষ		
826	WNM2352250	ফটো উপলব্ধ	827	WNM2267441	ফটো উপলব্ধ	828	WB/35/243/099356	ফটো উপলব্ধ
নাম : পঞ্চমী রায় স্বামীর নাম: মিতুন রায় বাড়ির নং : n00 বয়স : 33 লিঙ্গ : মহিলা			নাম : মিনা রয় স্বামীর নাম: সন্তোষ রায় বাড়ির নং : n0054 বয়স : 60 লিঙ্গ : মহিলা			নাম : আমাবতি রায় পিতার নাম: মনবোধ রায় বাড়ির নং : n0001 বয়স : 76 লিঙ্গ : পুরুষ		
829	FXP2633923	ফটো উপলব্ধ	830	WNM2267805	ফটো উপলব্ধ	831	WIT1849124	ফটো উপলব্ধ
নাম : রেখা রায় স্বামীর নাম: প্রদীপ রায় বাড়ির নং : n0050 বয়স : 40 লিঙ্গ : মহিলা			নাম : প্রদীপ রায় পিতার নাম: মাগারাম রায় বাড়ির নং : n0050 বয়স : 53 লিঙ্গ : পুরুষ			নাম : বেলা মাহাত পিতার নাম: পার্বতী মাহাত বাড়ির নং : এন0012 বয়স : 29 লিঙ্গ : মহিলা		
832	FXP2057578	ফটো উপলব্ধ	833	WNM1575570	ফটো উপলব্ধ	834	WNM2295210	ফটো উপলব্ধ
নাম : জবা রায় স্বামীর নাম: কলেশ্বর রায় বাড়ির নং : n0038 বয়স : 41 লিঙ্গ : মহিলা			নাম : জয়ন্তী রায় স্বামীর নাম: অজয় রায় বাড়ির নং : n0051 বয়স : 40 লিঙ্গ : মহিলা			নাম : অভিজীৎ রায় পিতার নাম: অজয় রায় বাড়ির নং : না বয়স : 24 লিঙ্গ : পুরুষ		
835	WB/35/243/099649	ফটো উপলব্ধ	836	WNM2353878	ফটো উপলব্ধ	837	WB/35/243/099666	ফটো উপলব্ধ
নাম : মাগারাম রায় পিতার নাম: কালিপদ রায় বাড়ির নং : n0050 বয়স : 73 লিঙ্গ : পুরুষ			নাম : তাপসী রায় স্বামীর নাম: নিরঞ্জন রায় বাড়ির নং : n00 বয়স : 24 লিঙ্গ : মহিলা			নাম : রঙ্গলাল রায় পিতার নাম: কালিপদ রায় বাড়ির নং : n0050 বয়স : 66 লিঙ্গ : পুরুষ		
838	WNM2285948	ফটো উপলব্ধ	839	FXP2442820	ফটো উপলব্ধ	840	WNM1575463	ফটো উপলব্ধ
নাম : বেলা রায় স্বামীর নাম: ভীম রায় বাড়ির নং : n0011 বয়স : 63 লিঙ্গ : মহিলা			নাম : আদিত্য রায় পিতার নাম: মাগারাম রায় বাড়ির নং : n0050 বয়স : 39 লিঙ্গ : পুরুষ			নাম : পূর্ণিমা রায় স্বামীর নাম: আদিত্য রায় বাড়ির নং : n0050 বয়স : 37 লিঙ্গ : মহিলা		

বিধানসভা নির্বাচনক্ষেত্রের নং, নাম : 245-পাড়া
ভাগ নং, নাম : 1-তেঁতুলাবাইদ,বাগালিয়াবস্তি,নডিহা

841 নাম : শিবানী রায় স্বামীর নাম: বিজয় রায় বাড়ির নং : n0074 বয়স : 30 লিঙ্গ : মহিলা	WNM1978865 ফটো উপলব্ধ	842 নাম : কল্যাণী রায় স্বামীর নাম: মনেশ রায় বাড়ির নং : n0010 বয়স : 29 লিঙ্গ : মহিলা	WNM1978873 ফটো উপলব্ধ	843 নাম : সান্তনা রায় স্বামীর নাম: কাশিক রায় বাড়ির নং : n0120 বয়স : 31 লিঙ্গ : মহিলা	WNM1806041 ফটো উপলব্ধ
844 নাম : দাসী রায় স্বামীর নাম: হলধর রায় বাড়ির নং : n0122 বয়স : 52 লিঙ্গ : মহিলা	WNM1501097 ফটো উপলব্ধ	845 নাম : প্রসেনজীত রায় পিতার নাম: কর্ম রায় বাড়ির নং : এন0000 বয়স : 27 লিঙ্গ : পুরুষ	WNM2117554 ফটো উপলব্ধ	846 নাম : সাধু রায় পিতার নাম: রঙ্গলাল রায় বাড়ির নং : n0050 বয়স : 25 লিঙ্গ : পুরুষ	WNM2191948 ফটো উপলব্ধ
847 নাম : অজয় রায় পিতার নাম: হরু রায় বাড়ির নং : n0084 বয়স : 52 লিঙ্গ : পুরুষ	FXP1765205 ফটো উপলব্ধ	848 নাম : সতীশ রায় পিতার নাম: সহদেব রায় বাড়ির নং : এন0000 বয়স : 26 লিঙ্গ : পুরুষ	WNM2117562 ফটো উপলব্ধ	849 নাম : সঞ্জয় রায় পিতার নাম: রঙ্গলাল রায় বাড়ির নং : n0050 বয়স : 40 লিঙ্গ : পুরুষ	FXP2442838 ফটো উপলব্ধ
850 নাম : পূর্ণিমা রায় স্বামীর নাম: সঞ্জয় রায় বাড়ির নং : n0050 বয়স : 38 লিঙ্গ : মহিলা	FXP2442846 ফটো উপলব্ধ	851 নাম : রেংঘু রায় পিতার নাম: মনিক রায় বাড়ির নং : n0053 বয়স : 50 লিঙ্গ : পুরুষ	WNM2267722 ফটো উপলব্ধ	852 নাম : রেখা রায় স্বামীর নাম: বিজয় রায় বাড়ির নং : n0053 বয়স : 30 লিঙ্গ : মহিলা	WNM1978717 ফটো উপলব্ধ
853 নাম : মীনা রায় স্বামীর নাম: সহদেব রায় বাড়ির নং : n0011 বয়স : 52 লিঙ্গ : মহিলা	WNM2267706 ফটো উপলব্ধ	854 নাম : বিশ্বনাথ সিং পিতার নাম: রাম সিং বাড়ির নং : n0121 বয়স : 39 লিঙ্গ : পুরুষ	WNM1501154 ফটো উপলব্ধ	855 নাম : সুচিত্রা সিং স্বামীর নাম: বিশ্বনাথ সিং বাড়ির নং : n0121 বয়স : 37 লিঙ্গ : মহিলা	WNM1502756 ফটো উপলব্ধ
856 নাম : আরতি সিং স্বামীর নাম: রাম সিং বাড়ির নং : n0121 বয়স : 72 লিঙ্গ : মহিলা	WNM1575927 ফটো উপলব্ধ	857 নাম : টুম্পা মাহাত স্বামীর নাম: নিমল মাহাত বাড়ির নং : 000 বয়স : 25 লিঙ্গ : মহিলা	WNM2628196 ফটো উপলব্ধ	858 নাম : সরস্বতী মাহাত স্বামীর নাম: মিলন মাহাত বাড়ির নং : 000 বয়স : 25 লিঙ্গ : মহিলা	WNM2633477 ফটো উপলব্ধ
859 নাম : ঠাকুরমণী মাহাত স্বামীর নাম: প্রহ্লাদ মাহাত বাড়ির নং : 000 বয়স : 26 লিঙ্গ : মহিলা	WNM2645745 ফটো উপলব্ধ	860 নাম : অনীতা মাহাত স্বামীর নাম: বিদ্যুৎ মাহাত বাড়ির নং : 000 বয়স : 24 লিঙ্গ : মহিলা	WNM2644078 ফটো উপলব্ধ	861 নাম : ভারতী বাউরি স্বামীর নাম: শক্রয় বাউরি বাড়ির নং : 000 বয়স : 22 লিঙ্গ : মহিলা	WNM2644110 ফটো উপলব্ধ
862 নাম : সুদীন রায় পিতার নাম: কমলেশ রায় বাড়ির নং : বাগালিয়া বয়স : 20 লিঙ্গ : পুরুষ	WNM2698306 ফটো উপলব্ধ	863 নাম : জোসিম আনসারি পিতার নাম: ইয়াসিন আনসারি বাড়ির নং : বাগালিয়া বয়স : 22 লিঙ্গ : পুরুষ	WNM2698371 ফটো উপলব্ধ	864 নাম : মঞ্জু বাউরি পিতার নাম: বাণেশ্বর বাউরি বাড়ির নং : বাগালিয়া বয়স : 20 লিঙ্গ : মহিলা	WNM2703585 ফটো উপলব্ধ
865 নাম : রাজেশ রায় পিতার নাম: রামু রায় বাড়ির নং : বাগালিয়া বয়স : 30 লিঙ্গ : পুরুষ	WNM2705069 ফটো উপলব্ধ	866 নাম : সরস্বতী বাউরি স্বামীর নাম: রঞ্জিত বাউরি বাড়ির নং : বাগালিয়া বয়স : 27 লিঙ্গ : মহিলা	WNM2711299 ফটো উপলব্ধ	867 নাম : জায়েদা খাতুন পিতার নাম: কামালুদ্দিন আনসারি বাড়ির নং : বাগালিয়া বয়স : 21 লিঙ্গ : মহিলা	WNM2711307 ফটো উপলব্ধ
868 নাম : ইরফান আনসারি মায়ের নাম: মনতাজ বিবি বাড়ির নং : বাগালিয়া বয়স : 20 লিঙ্গ : পুরুষ	WNM2711356 ফটো উপলব্ধ	869 নাম : কল্যাণী বাউরি পিতার নাম: দ্বিজপদ বাউরি বাড়ির নং : বাগালিয়া বয়স : 23 লিঙ্গ : মহিলা	WNM2712362 ফটো উপলব্ধ	870 নাম : রিয়া বাউরি স্বামীর নাম: সোমনাথ বাউরি বাড়ির নং : বাগালিয়া বয়স : 20 লিঙ্গ : মহিলা	WNM2729853 ফটো উপলব্ধ

বিধানসভা নির্বাচনক্ষেত্রের নং, নাম : 245-পাড়া
ভাগ নং, নাম : 1-তেঁতুলাবাইদ,বাগালিয়াবস্তি,নডিহা

<p>871</p> <p>WNM2731933</p> <p>নাম : চন্দনা মাহাতো স্বামীর নাম: লিলু মাহাতো বাড়ির নং : বাগালিয়া বয়স : 20 লিঙ্গ : মহিলা</p> <p>ফটো উপলব্ধ</p>	<p>872</p> <p>WNM2732287</p> <p>নাম : আনোয়ার আনসারি পিতার নাম: বদরুদ্দিন আনসারি বাড়ির নং : বাগালিয়া বয়স : 19 লিঙ্গ : পুরুষ</p> <p>ফটো উপলব্ধ</p>	<p>873</p> <p>WNM2733921</p> <p>নাম : সামিমা খাতুন স্বামীর নাম: নসিম আনসারি বাড়ির নং : বাগালিয়া বয়স : 22 লিঙ্গ : মহিলা</p> <p>ফটো উপলব্ধ</p>
<p>874</p> <p>WNM2737229</p> <p>নাম : মিনা রায় স্বামীর নাম: সাধন রায় বাড়ির নং : বাগালিয়া বয়স : 23 লিঙ্গ : মহিলা</p> <p>ফটো উপলব্ধ</p>	<p>875</p> <p>WNM2744738</p> <p>নাম : অঞ্জলি বাউরি পিতার নাম: দ্বিজপদ বাউরি বাড়ির নং : বাগালিয়া বয়স : 19 লিঙ্গ : মহিলা</p> <p>ফটো উপলব্ধ</p>	<p>876</p> <p>ILY2105781</p> <p>নাম : নেইনা খাতুন পিতার নাম: সেখ আজাদ বাড়ির নং : 106 বয়স : 28 লিঙ্গ : মহিলা</p> <p>ফটো উপলব্ধ</p>

নির্বাচক সংখ্যার সারসংক্ষেপ :								
A) নির্বাচকের সংখ্যা :								
	নির্বাচক তালিকার প্রকৃতি	নির্বাচক তালিকার পরিচিতি :	নির্বাচকের সংখ্যা :					
			পুরুষ	মহিলা	তৃতীয় লিঙ্গ	মোট		
I	মূল তালিকা	মূল তালিকা	বিশেষ নিবিড় সংশোধনী ২০২৬-এর চূড়ান্ত ভোটার তালিকা		445	431	0	876
II	1- সংযোজন তালিকা	সংযোজনী 1	বিশেষ সংক্ষিপ্ত সংশোধন 2026		0	0	0	0
III	2- বিয়োজন তালিকা	সংযোজনী 1	বিশেষ সংক্ষিপ্ত সংশোধন 2026		0	0	0	0
IV	'লিঙ্গ ক্ষেত্রের' পরিবর্তনের কারণে পার্থক্য			0	0	0	0	
নির্বাচকের মোট সংখ্যা (I+II-III+IV)				445	431	0	876	
B) ক্রটি সংশোধনের সংখ্যা :								
নির্বাচক তালিকার প্রকৃতি	নির্বাচক তালিকার পরিচিতি :	ক্রটি সংশোধনের সংখ্যা :						
সংযোজনী 1	বিশেষ সংক্ষিপ্ত সংশোধন 2026	0						

নির্বাচক নিবন্ধন আধিকারিকের স্বাক্ষর

E-মৃত, S-স্থানান্তরিত, R-একাধিকবার অন্তর্ভুক্ত, M-নিখোঁজ, Q-যোগ্য নহে