

## নির্বাচক তালিকা 2026 S25 পশ্চিমবঙ্গ

বিধানসভা নির্বাচনক্ষেত্রের নং, নাম ও সংরক্ষণের স্থিতি : 245 - পাড়া (তপশীলি জাতি)		অংশ নং : 3																			
বিধানসভা নির্বাচনক্ষেত্রটি যে লোকসভা নির্বাচনক্ষেত্রের / ক্ষেত্রসমূহের অন্তর্ভুক্ত তার নং, নাম ও সংরক্ষণ স্থিতি : 35 - পুরুলিয়া (সাধারণ)																					
1. সংশোধনের পূর্ণ বিবরণ																					
সংশোধনের বৎসর :	2026	নির্বাচক তালিকার পরিচিতি :																			
ভিত্তি তারিখ :	01-01-2026	বিশেষ নিবিড় সংশোধনী ২০২৬-এর চূড়ান্ত ভোটার তালিকা																			
সংশোধনের প্রকৃতি :	বিশেষ নিবিড় সংশোধনী 2026																				
প্রকাশনার তারিখ :	28-02-2026																				
2. অংশ ও নির্বাচনী এলাকার পূর্ণ বিবরণ :																					
অংশের ভাগ নং ও নাম :																					
1-সাঁওতালডিহি বি সি ডব্লিউ.রেলকলোনী,নিউ এবং আফিস কলোনী		<table style="width: 100%; border-collapse: collapse;"> <tr> <td style="width: 60%;">প্রধান শহর/গ্রাম</td> <td style="width: 40%;">: নবগ্রাম</td> </tr> <tr> <td>ওয়ার্ড</td> <td>:</td> </tr> <tr> <td>থানা</td> <td>: সাঁওতালডিহি</td> </tr> <tr> <td>গ্রাম পঞ্চগায়েত</td> <td>: চেলিয়ামা</td> </tr> <tr> <td>ব্লক</td> <td>: রঘুনাথপুর-2</td> </tr> <tr> <td>মহকুমা</td> <td>: রঘুনাথপুর</td> </tr> <tr> <td>জেলা</td> <td>: পুরুলিয়া</td> </tr> <tr> <td>পিন</td> <td>: 723145</td> </tr> </table>				প্রধান শহর/গ্রাম	: নবগ্রাম	ওয়ার্ড	:	থানা	: সাঁওতালডিহি	গ্রাম পঞ্চগায়েত	: চেলিয়ামা	ব্লক	: রঘুনাথপুর-2	মহকুমা	: রঘুনাথপুর	জেলা	: পুরুলিয়া	পিন	: 723145
প্রধান শহর/গ্রাম	: নবগ্রাম																				
ওয়ার্ড	:																				
থানা	: সাঁওতালডিহি																				
গ্রাম পঞ্চগায়েত	: চেলিয়ামা																				
ব্লক	: রঘুনাথপুর-2																				
মহকুমা	: রঘুনাথপুর																				
জেলা	: পুরুলিয়া																				
পিন	: 723145																				
3. ভোট গ্রহন কেন্দ্রের পূর্ণ বিবরণ :																					
ভোট গ্রহন কেন্দ্রের নং, নাম :		ভোট গ্রহন কেন্দ্রের শ্রেণী :		গ্রামীণ																	
3 - সাঁওতালডি কোলওয়াশারী হাই স্কুল		এই অংশে সহায়ক ভোটগ্রহন কেন্দ্রের সংখ্যা		0																	
ভোট গ্রহন কেন্দ্রের ঠিকানা :		:																			
সাঁওতালডি কোলওয়াশারী হাই স্কুল, রুম-1, সাঁওতালডি কোলওয়াশারী কলোনী																					
4. নির্বাচকের সংখ্যা :																					
প্রথম ক্রমিক নং	শেষ ক্রমিক নং	মোট সংখ্যা																			
		পুরুষ	মহিলা	তৃতীয় লিঙ্গ	মোট																
1	442	244	198	0	442																

নির্বাচক নিবন্ধন আধিকারিকের স্বাক্ষর

Nazri Naksha

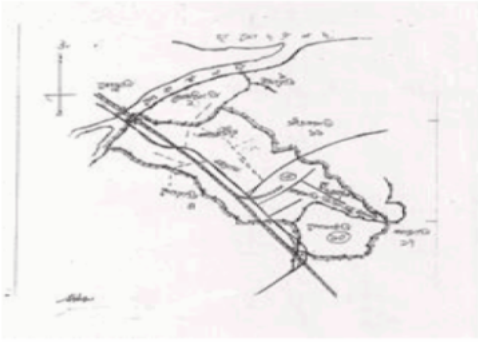

Google Map View

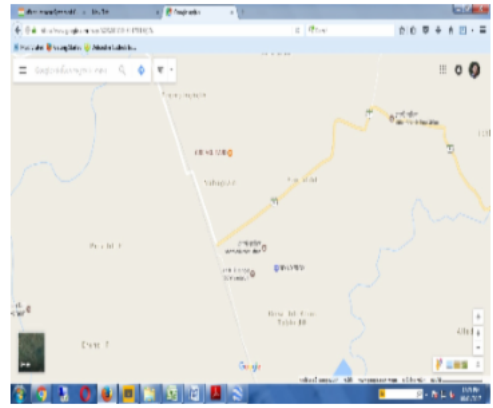

Polling Station Building Front View



Polling Station Front View



Cad View

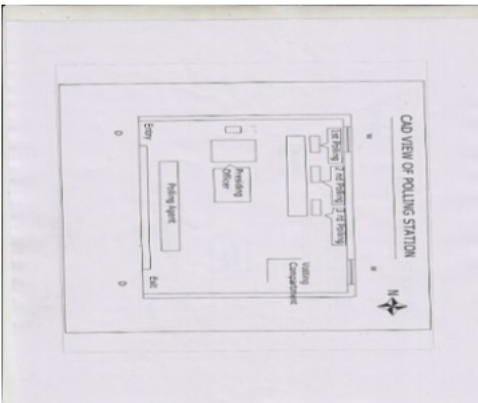

Key MAP View

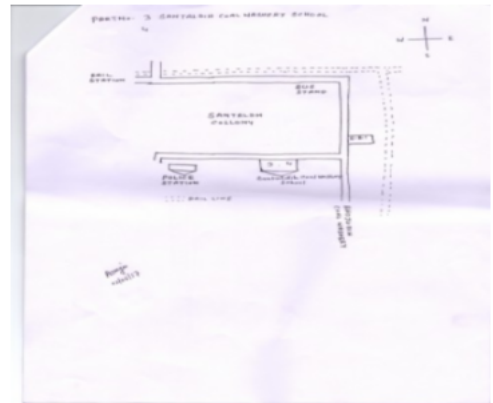

1 নাম : সমসাদ আলি পিতার নাম: ফুল (মৃত) বাড়ির নং : n0014 বয়স : 60 লিঙ্গ : পুরুষ	GPP2120590 ফটো উপলব্ধ	2 নাম : জাহানারা আনসারী পিতার নাম: খোদা নেওয়াজ আনসারী বাড়ির নং : DS-1A বয়স : 42 লিঙ্গ : মহিলা	GPP2120509 ফটো উপলব্ধ	3 নাম : সমিনা বিবি স্বামীর নাম: মহঃ ইকবাল বাড়ির নং : n0012 বয়স : 45 লিঙ্গ : মহিলা	GPP2120491 ফটো উপলব্ধ
4 নাম : মহঃ ইকবাল পিতার নাম: মোহাম্মদ ইসমাইল বাড়ির নং : n0012 বয়স : 60 লিঙ্গ : পুরুষ	GPP0132605 ফটো উপলব্ধ	5 নাম : সেখ জাকির পিতার নাম: সেখ নাজার মহম্মদ বাড়ির নং : n0011 বয়স : 31 লিঙ্গ : পুরুষ	WNM1687003 ফটো উপলব্ধ	6 নাম : আমিনা বিবি স্বামীর নাম: এসকেনাজার বাড়ির নং : n0011 বয়স : 62 লিঙ্গ : মহিলা	GPP1210038 ফটো উপলব্ধ
7 নাম : সেক নাজার পিতার নাম: এস.কে .তাজ বাড়ির নং : n0011 বয়স : 69 লিঙ্গ : পুরুষ	GPP2120533 ফটো উপলব্ধ	8 নাম : সফুরা বিবি স্বামীর নাম: খোদা নাওয়াজ আনসারি বাড়ির নং : n0123 বয়স : 66 লিঙ্গ : মহিলা	GPP0135160 ফটো উপলব্ধ	9 নাম : জুবেদা বানো স্বামীর নাম: রাজাব মহম্মদ বাড়ির নং : n0202 বয়স : 52 লিঙ্গ : মহিলা	GPP2120681 ফটো উপলব্ধ
10 নাম : সাইদা বানো পিতার নাম: রাজাব মহম্মদ বাড়ির নং : n0201 বয়স : 30 লিঙ্গ : মহিলা	WNM1686914 ফটো উপলব্ধ	11 নাম : রাজব মহম্মদ পিতার নাম: শহীদ মহম্মদ বাড়ির নং : n0201 বয়স : 60 লিঙ্গ : পুরুষ	GPP2120566 ফটো উপলব্ধ	12 নাম : সবিনা বেগম স্বামীর নাম: মহঃ ওয়াহিদ বাড়ির নং : n0071 বয়স : 38 লিঙ্গ : মহিলা	GPP2737724 ফটো উপলব্ধ
13 নাম : মহঃ ওয়াহিদ পিতার নাম: মহঃ ইউনুস বাড়ির নং : n0071 বয়স : 50 লিঙ্গ : পুরুষ	GPP1732064 ফটো উপলব্ধ	14 নাম : মহঃ হামিদ পিতার নাম: মহঃ ইউনুস বাড়ির নং : n0057 বয়স : 46 লিঙ্গ : পুরুষ	GPP2528396 ফটো উপলব্ধ	15 নাম : তসলিমা সুলতানা পিতার নাম: সামসাদ আলি বাড়ির নং : n0014 বয়স : 28 লিঙ্গ : মহিলা	WNM1886555 ফটো উপলব্ধ
16 নাম : মহঃ আসিক পিতার নাম: মহঃ ইকবাল বাড়ির নং : n0012 বয়স : 29 লিঙ্গ : পুরুষ	WNM1886514 ফটো উপলব্ধ	17 নাম : নিখত পারবিন স্বামীর নাম: শেখ জাকির বাড়ির নং : এন0011 বয়স : 31 লিঙ্গ : মহিলা	WNM2437259 ফটো উপলব্ধ	18 নাম : রউফ মেশা নুরী স্বামীর নাম: সরকার আনসারী বাড়ির নং : এন0123 বয়স : 36 লিঙ্গ : মহিলা	WNM2437390 ফটো উপলব্ধ
19 নাম : সবিতা দেবী স্বামীর নাম: মিহির কুমার মোদক বাড়ির নং : n0198 বয়স : 60 লিঙ্গ : মহিলা	GPP2122331 ফটো উপলব্ধ	20 নাম : শেখ টিপু পিতার নাম: মহঃ নাজার বাড়ির নং : n0011 বয়স : 26 লিঙ্গ : পুরুষ	WNM2098697 ফটো উপলব্ধ	21 নাম : তবাস্পুম সুলতানা পিতার নাম: মহঃ সামসাদ আলি বাড়ির নং : এন0018 বয়স : 26 লিঙ্গ : মহিলা	WNM2161370 ফটো উপলব্ধ
22 নাম : নুরজাহান চক্রবর্তী স্বামীর নাম: অরুণ কুমার চক্রবর্তী বাড়ির নং : n0123 বয়স : 47 লিঙ্গ : মহিলা	GPP1205871 ফটো উপলব্ধ	23 নাম : সরকার আনসারী পিতার নাম: খোদা নেওয়াজ আনসারী বাড়ির নং : n0123 বয়স : 48 লিঙ্গ : পুরুষ	GPP1205863 ফটো উপলব্ধ	24 নাম : সমিমা সুলতানা পিতার নাম: মহঃ সামসাদ আলি বাড়ির নং : এন0014 বয়স : 24 লিঙ্গ : মহিলা	WNM2496800 ফটো উপলব্ধ
25 নাম : অঞ্জুম সুলতানা পিতার নাম: সামসাদ আলি বাড়ির নং : এন0014 বয়স : 22 লিঙ্গ : মহিলা	WNM2496891 ফটো উপলব্ধ	26 নাম : ভবানী প্রসাদ আঢ্য পিতার নাম: পিন্টু আঢ্য বাড়ির নং : n0100 বয়স : 35 লিঙ্গ : পুরুষ	WNM1507045 ফটো উপলব্ধ	27 নাম : পিন্টু আঢ্য পিতার নাম: বগলা আঢ্য বাড়ির নং : n0100 বয়স : 56 লিঙ্গ : পুরুষ	GPP2120731 ফটো উপলব্ধ
28 নাম : সুমিত্রা আঢ্য স্বামীর নাম: পিন্টু আঢ্য বাড়ির নং : n0098 বয়স : 49 লিঙ্গ : মহিলা	GPP2120715 ফটো উপলব্ধ	29 নাম : মহম্মদ আলম পিতার নাম: মহঃ সফি বাড়ির নং : n0139 বয়স : 67 লিঙ্গ : পুরুষ	GPP2123388 ফটো উপলব্ধ	30 নাম : সালমা সুলতানা স্বামীর নাম: মেহম্মদ আলম বাড়ির নং : n0139 বয়স : 42 লিঙ্গ : মহিলা	GPP2473031 ফটো উপলব্ধ

বিধানসভা নির্বাচনক্ষেত্রের নং, নাম : 245-পাড়া  
ভাগ নং, নাম : 1-সাঁওতালডিহি বি সি ডব্লু.রেলকলোনী,নিউ এবং আফিস কলোনী

31	WNM2161271	ফটো উপলব্ধ	32	WNM1687300	ফটো উপলব্ধ	33	WNM1686898	ফটো উপলব্ধ
নাম : মহম্মদ আসিফ পিতার নাম: মহম্মদ আলম বাড়ির নং : এন০১৩৯ বয়স : 27 লিঙ্গ : পুরুষ			নাম : রুমা সিং স্বামীর নাম: সুধন সিং বাড়ির নং : n0294 বয়স : 38 লিঙ্গ : মহিলা			নাম : উত্তম কুন্তকার পিতার নাম: নন্দ কুন্তকার বাড়ির নং : n0294 বয়স : 44 লিঙ্গ : পুরুষ		
34	WNM1686880	ফটো উপলব্ধ	35	GPP2123412	ফটো উপলব্ধ	36	WNM2527729	ফটো উপলব্ধ
নাম : অঞ্জনা কুন্তকার স্বামীর নাম: উত্তম কুন্তকার বাড়ির নং : n0293 বয়স : 33 লিঙ্গ : মহিলা			নাম : রেখা কর্মকার স্বামীর নাম: রাজেন কর্মকার বাড়ির নং : n0061 বয়স : 55 লিঙ্গ : মহিলা			নাম : রাজেন কর্মকার পিতার নাম: শরত কর্মকার বাড়ির নং : n0061 বয়স : 60 লিঙ্গ : পুরুষ		
37	GPP1305465	ফটো উপলব্ধ	38	GPP2681617	ফটো উপলব্ধ	39	GPP1730860	ফটো উপলব্ধ
নাম : প্রদীপ কর্মকার পিতার নাম: রুপকুমার কর্মকার বাড়ির নং : n0061 বয়স : 47 লিঙ্গ : পুরুষ			নাম : উজ্জল কর্মকার পিতার নাম: জগদীশ কর্মকার বাড়ির নং : n0061 বয়স : 38 লিঙ্গ : পুরুষ			নাম : আশীষ কর্মকার পিতার নাম: অধীর কর্মকার বাড়ির নং : n0061 বয়স : 45 লিঙ্গ : পুরুষ		
40	WNM2427581	ফটো উপলব্ধ	41	GPP2123438	ফটো উপলব্ধ	42	GPP1730878	ফটো উপলব্ধ
নাম : বিষ্ণু কর্মকার পিতার নাম: অনিল কর্মকার বাড়ির নং : এন0121 বয়স : 23 লিঙ্গ : পুরুষ			নাম : উজ্জল কর্মকার পিতার নাম: সনৎ কর্মকার বাড়ির নং : n0061 বয়স : 42 লিঙ্গ : পুরুষ			নাম : মান্না কর্মকার পিতার নাম: রুপকুমার কর্মকার বাড়ির নং : n0061 বয়স : 44 লিঙ্গ : পুরুষ		
43	WNM1365832	ফটো উপলব্ধ	44	WNM2616472	ফটো উপলব্ধ	45	WNM2616449	ফটো উপলব্ধ
নাম : মঞ্জু কর্মকার স্বামীর নাম: প্রদীপ কর্মকার বাড়ির নং : n0061 বয়স : 41 লিঙ্গ : মহিলা			নাম : হীরা কর্মকার স্বামীর নাম: জগদীশ কর্মকার বাড়ির নং : n0061 বয়স : 61 লিঙ্গ : মহিলা			নাম : ব্রজেন কর্মকার পিতার নাম: শরত কর্মকার বাড়ির নং : n0061 বয়স : 57 লিঙ্গ : পুরুষ		
46	GPP2737708	ফটো উপলব্ধ	47	WB/35/240/054338	ফটো উপলব্ধ	48	WNM2666535	ফটো উপলব্ধ
নাম : দিলীপ কর্মকার পিতার নাম: সনৎ কর্মকার বাড়ির নং : n0015 বয়স : 39 লিঙ্গ : পুরুষ			নাম : সুধমা কর্মকার স্বামীর নাম: সনৎ কর্মকার বাড়ির নং : n0015 বয়স : 58 লিঙ্গ : মহিলা			নাম : বরখা কুমারী দত্ত স্বামীর নাম: অমর দে বাড়ির নং : এন0052 বয়স : 28 লিঙ্গ : মহিলা		
49	GPP2682169	ফটো উপলব্ধ	50	WNM0009472	ফটো উপলব্ধ	51	WNM1507219	ফটো উপলব্ধ
নাম : দীপক কর্মকার পিতার নাম: বিনোদ কর্মকার বাড়ির নং : n0121 বয়স : 37 লিঙ্গ : পুরুষ			নাম : শিবচরণ কর্মকার পিতার নাম: বিনোদ কর্মকার বাড়ির নং : n0121 বয়স : 36 লিঙ্গ : পুরুষ			নাম : বিনোদ কর্মকার পিতার নাম: নেবারন কর্মকার বাড়ির নং : n0121 বয়স : 64 লিঙ্গ : পুরুষ		
52	WNM1886480	ফটো উপলব্ধ	53	WNM2300143	ফটো উপলব্ধ	54	GPP2123420	ফটো উপলব্ধ
নাম : কিষন কর্মকার পিতার নাম: অনিল কর্মকার বাড়ির নং : n0121 বয়স : 28 লিঙ্গ : পুরুষ			নাম : দোলন কর্মকার পিতার নাম: রাজেন কর্মকার বাড়ির নং : n0061 বয়স : 24 লিঙ্গ : মহিলা			নাম : কাজল কর্মকার পিতার নাম: সনৎ কর্মকার বাড়ির নং : n0061 বয়স : 42 লিঙ্গ : পুরুষ		
55	WNM1814037	ফটো উপলব্ধ	56	GPP2681625	ফটো উপলব্ধ	57	WNM2663102	ফটো উপলব্ধ
নাম : শ্রাবনী চক্রবর্তী কর্মকার স্বামীর নাম: কাজল কর্মকার বাড়ির নং : n0061 বয়স : 32 লিঙ্গ : মহিলা			নাম : শর্মিলা কর্মকার স্বামীর নাম: আশিষ কর্মকার বাড়ির নং : n0061 বয়স : 45 লিঙ্গ : মহিলা			নাম : প্রীতম কর্মকার পিতার নাম: প্রদীপ কর্মকার বাড়ির নং : এন0061 বয়স : 20 লিঙ্গ : পুরুষ		
58	WNM1583442	ফটো উপলব্ধ	59	WNM1583434	ফটো উপলব্ধ	60	GPP2120855	ফটো উপলব্ধ
নাম : সুন্দরা সিং স্বামীর নাম: কিষান সিং বাড়ির নং : n0077 বয়স : 39 লিঙ্গ : মহিলা			নাম : কিষান সিং পিতার নাম: চরন সিং বাড়ির নং : n0077 বয়স : 37 লিঙ্গ : পুরুষ			নাম : সরজিৎ কৌর স্বামীর নাম: চরন সিং বাড়ির নং : এন0025 বয়স : 60 লিঙ্গ : মহিলা		

বিধানসভা নির্বাচনক্ষেত্রের নং, নাম : 245-পাড়া  
ভাগ নং, নাম : 1-সাঁওতালডিহি বি সি ডব্লু.রেলকলোনী,নিউ এবং আফিস কলোনী

61 নাম : সুলেখা গরুই স্বামীর নাম: জিতেন্দ্রনাথ গরুই বাড়ির নং : n0025 বয়স : 61 লিঙ্গ : মহিলা	GPP1304161 ফটো উপলব্ধ	62 নাম : জিতেন্দ্রনাথ গরুই পিতার নাম: গুরিহাম গরুই বাড়ির নং : n0025 বয়স : 65 লিঙ্গ : পুরুষ	GPP1304302 ফটো উপলব্ধ	63 নাম : জয়া গোস্বামী স্বামীর নাম: সুনীল গোস্বামী বাড়ির নং : n0074 বয়স : 43 লিঙ্গ : মহিলা	GPP2682136 ফটো উপলব্ধ
64 নাম : শুভজিৎ গোস্বামী পিতার নাম: সুনীল গোস্বামী বাড়ির নং : n0066 বয়স : 26 লিঙ্গ : পুরুষ	WNM2098671 ফটো উপলব্ধ	65 নাম : সুস্মিতা গোস্বামী পিতার নাম: সুনীল গোস্বামী বাড়ির নং : এন0066 বয়স : 21 লিঙ্গ : মহিলা	WNM2551968 ফটো উপলব্ধ	66 নাম : চন্দ্রধর ঘোষাল পিতার নাম: শশধর ঘোষাল বাড়ির নং : n0315 বয়স : 44 লিঙ্গ : পুরুষ	WNM1979756 ফটো উপলব্ধ
67 নাম : নীলিমা চক্রবর্তী স্বামীর নাম: অশোক চক্রবর্তী বাড়ির নং : n0054 বয়স : 56 লিঙ্গ : মহিলা	WB/35/240/054309 ফটো উপলব্ধ	68 নাম : অশোক কুমার চক্রবর্তী পিতার নাম: সুধীর চক্রবর্তী বাড়ির নং : n0054 বয়স : 69 লিঙ্গ : পুরুষ	WNM2621571 ফটো উপলব্ধ	69 নাম : ডালিয়া চক্রবর্তী স্বামীর নাম: অচিন্ত্য কুমার চক্রবর্তী বাড়ির নং : এন0048 বয়স : 43 লিঙ্গ : মহিলা	GPP2681567 ফটো উপলব্ধ
70 নাম : অরুণ কুমার চক্রবর্তী পিতার নাম: তারাপদ চক্রবর্তী বাড়ির নং : এন0048 বয়স : 49 লিঙ্গ : পুরুষ	GPP0132860 ফটো উপলব্ধ	71 নাম : শ্যামল চক্রবর্তী পিতার নাম: কে.সি চক্রবর্তী বাড়ির নং : n0257 বয়স : 52 লিঙ্গ : পুরুষ	WNM0960435 ফটো উপলব্ধ	72 নাম : অর্নব চট্টোপাধ্যায় পিতার নাম: অর্পূ চট্টোপাধ্যায় বাড়ির নং : n0306 বয়স : 30 লিঙ্গ : পুরুষ	WNM1687342 ফটো উপলব্ধ
73 নাম : নিবাস চ্যাটার্জী পিতার নাম: শিশির কুমার চ্যাটার্জী বাড়ির নং : n0103 বয়স : 31 লিঙ্গ : পুরুষ	WNM1583525 ফটো উপলব্ধ	74 নাম : অচিন্ত্য কুমার চক্রবর্তী পিতার নাম: তারাপদ চক্রবর্তী বাড়ির নং : n0103 বয়স : 60 লিঙ্গ : পুরুষ	WNM1687045 ফটো উপলব্ধ	75 নাম : ছায়া চক্রবর্তী স্বামীর নাম: তারাপদ চক্রবর্তী বাড়ির নং : এন0103 বয়স : 74 লিঙ্গ : মহিলা	WNM1687037 ফটো উপলব্ধ
76 নাম : অত্রনীল চক্রবর্তী পিতার নাম: অচিন্ত্য কুমার চক্রবর্তী বাড়ির নং : এন0103 বয়স : 20 লিঙ্গ : পুরুষ	WNM2658201 ফটো উপলব্ধ	77 নাম : সোনালী চন্দ্র স্বামীর নাম: শিবরাম চন্দ্র বাড়ির নং : এন0038 বয়স : 37 লিঙ্গ : মহিলা	WNM1687524 ফটো উপলব্ধ	78 নাম : সবিতা চন্দ্র স্বামীর নাম: কার্তিক চন্দ্র বাড়ির নং : n0018 বয়স : 49 লিঙ্গ : মহিলা	GPP1730985 ফটো উপলব্ধ
79 নাম : শিবরাম চন্দ্র পিতার নাম: বাসুদেব চন্দ্র বাড়ির নং : n0038 বয়স : 45 লিঙ্গ : পুরুষ	GPP1304328 ফটো উপলব্ধ	80 নাম : কনকলতা চন্দ্র স্বামীর নাম: মনপূরন চন্দ্র বাড়ির নং : n0224 বয়স : 66 লিঙ্গ : মহিলা	WNM2369809 ফটো উপলব্ধ	81 নাম : বার্না চন্দ্র স্বামীর নাম: গৌতম চন্দ্র বাড়ির নং : n0221 বয়স : 47 লিঙ্গ : মহিলা	GPP2473254 ফটো উপলব্ধ
82 নাম : শ্রবাণী কর্মকার স্বামীর নাম: উজ্জ্বল কর্মকার বাড়ির নং : এন0061 বয়স : 25 লিঙ্গ : মহিলা	WNM2528198 ফটো উপলব্ধ	83 নাম : সোমনাথ চন্দ্র পিতার নাম: কার্তিক চন্দ্র বাড়ির নং : n0018 বয়স : 29 লিঙ্গ : পুরুষ	WNM1817253 ফটো উপলব্ধ	84 নাম : গৌতম চন্দ্র পিতার নাম: মনপূরন চন্দ্র বাড়ির নং : n0222 বয়স : 49 লিঙ্গ : পুরুষ	WB/35/240/054302 ফটো উপলব্ধ
85 নাম : কার্তিক চন্দ্র পিতার নাম: দুলাল চন্দ্র বাড়ির নং : n0018 বয়স : 56 লিঙ্গ : পুরুষ	GPP1218320 ফটো উপলব্ধ	86 নাম : সোমা চ্যাটার্জী স্বামীর নাম: সুদীপ্ত চ্যাটার্জী বাড়ির নং : n0145 বয়স : 38 লিঙ্গ : মহিলা	GPP2681930 ফটো উপলব্ধ	87 নাম : সুদীপ্ত চ্যাটার্জী পিতার নাম: আনন্দ চ্যাটার্জী বাড়ির নং : n0145 বয়স : 41 লিঙ্গ : পুরুষ	GPP2123487 ফটো উপলব্ধ
88 নাম : সুভাষ কুমার চ্যাটার্জী পিতার নাম: শিশির কুমার চ্যাটার্জী বাড়ির নং : n0102 বয়স : 52 লিঙ্গ : পুরুষ	WB/35/240/054295 ফটো উপলব্ধ	89 নাম : সোমনাথ চ্যাটার্জী পিতার নাম: তপন চ্যাটার্জী বাড়ির নং : n0313 বয়স : 28 লিঙ্গ : পুরুষ	WNM1886548 ফটো উপলব্ধ	90 নাম : আল্পনা চ্যাটার্জী স্বামীর নাম: সোমনাথ চ্যাটার্জী বাড়ির নং : এন0313 বয়স : 22 লিঙ্গ : মহিলা	WNM2569945 ফটো উপলব্ধ

বিধানসভা নির্বাচনক্ষেত্রের নং, নাম : 245-পাড়া  
ভাগ নং, নাম : 1-সাঁওতালডিহি বি সি ডব্লু.রেলকলোনী,নিউ এবং আফিস কলোনী

91 নাম : রুমা গোস্বামী চ্যাটার্জী স্বামীর নাম: দেবল চ্যাটার্জী বাড়ির নং : এন0042 বয়স : 31 লিঙ্গ : মহিলা	WNM2460905 ফটো উপলব্ধ	92 নাম : কাঞ্চন চ্যাটার্জী পিতার নাম: সুনীল চ্যাটার্জী বাড়ির নং : n0042 বয়স : 33 লিঙ্গ : পুরুষ	WNM1366319 ফটো উপলব্ধ	93 নাম : দেবল চ্যাটার্জী পিতার নাম: সুনীল চ্যাটার্জী বাড়ির নং : n0042 বয়স : 38 লিঙ্গ : পুরুষ	GPP2681963 ফটো উপলব্ধ
94 নাম : পিন্টু চ্যাটার্জী পিতার নাম: সুনীল চ্যাটার্জী বাড়ির নং : n0042 বয়স : 38 লিঙ্গ : পুরুষ	GPP2681971 ফটো উপলব্ধ	95 নাম : কিশোর চৌধুরী পিতার নাম: গনেশ চৌধুরী বাড়ির নং : n0179 বয়স : 42 লিঙ্গ : পুরুষ	GPP2121176 ফটো উপলব্ধ	96 নাম : সাধনা চৌধুরী স্বামীর নাম: অমলেন্দু চৌধুরী বাড়ির নং : n0115 বয়স : 79 লিঙ্গ : মহিলা	WB/35/240/054092 ফটো উপলব্ধ
97 নাম : যুগনু চৌধুরী পিতার নাম: গনেশ চৌধুরী বাড়ির নং : n0035 বয়স : 35 লিঙ্গ : পুরুষ	WNM0960203 ফটো উপলব্ধ	98 নাম : গনেশ চৌধুরী পিতার নাম: বাসদেব চৌধুরী বাড়ির নং : n0035 বয়স : 66 লিঙ্গ : পুরুষ	WB/35/240/054151 ফটো উপলব্ধ	99 নাম : মুকেশ চৌধুরী পিতার নাম: গনেশ চৌধুরী বাড়ির নং : n0225 বয়স : 41 লিঙ্গ : পুরুষ	GPP2473270 ফটো উপলব্ধ
100 নাম : ভিন্টর জর্জ পিতার নাম: এন্টনী জর্জ বাড়ির নং : n0058 বয়স : 51 লিঙ্গ : পুরুষ	WB/35/240/054318 ফটো উপলব্ধ	101 নাম : আশা জর্জ স্বামীর নাম: আস্তনী জর্জ বাড়ির নং : n0058 বয়স : 50 লিঙ্গ : মহিলা	WB/35/240/054372 ফটো উপলব্ধ	102 নাম : ডেভিড জর্জ পিতার নাম: আস্তনী জর্জ বাড়ির নং : n0058 বয়স : 61 লিঙ্গ : পুরুষ	WB/35/240/054401 ফটো উপলব্ধ
103 নাম : মহঃ আসিফ পিতার নাম: মহঃ জাফর বাড়ির নং : n0043 বয়স : 33 লিঙ্গ : পুরুষ	WNM1366376 ফটো উপলব্ধ	104 নাম : মোহাম্মদ জাক্কর পিতার নাম: মোহাম্মদ ইসমাইল বাড়ির নং : n0043 বয়স : 64 লিঙ্গ : পুরুষ	WNM2200855 ফটো উপলব্ধ	105 নাম : মহঃ আরিফ পিতার নাম: মহঃ জাফর বাড়ির নং : n0043 বয়স : 30 লিঙ্গ : পুরুষ	WNM1686997 ফটো উপলব্ধ
106 নাম : ওয়াজেদা পারভীন স্বামীর নাম: মহঃ জাফর বাড়ির নং : n0043 বয়স : 54 লিঙ্গ : মহিলা	WNM2200848 ফটো উপলব্ধ	107 নাম : রুকসানা পারভীন স্বামীর নাম: মহঃ আসিফ বাড়ির নং : এন০০৪৩ বয়স : 34 লিঙ্গ : মহিলা	WNM2161438 ফটো উপলব্ধ	108 নাম : নয়ন কুমার বা পিতার নাম: সুরেশ প্রসাদ বা বাড়ির নং : n0153 বয়স : 49 লিঙ্গ : পুরুষ	GPP1205905 ফটো উপলব্ধ
109 নাম : শিখা বা স্বামীর নাম: নয়ন কুমার বা বাড়ির নং : n0153 বয়স : 41 লিঙ্গ : মহিলা	GPP2473460 ফটো উপলব্ধ	110 নাম : বীনা বা স্বামীর নাম: সুরেশ প্রসাদ বা বাড়ির নং : n0153 বয়স : 71 লিঙ্গ : মহিলা	GPP1304443 ফটো উপলব্ধ	111 নাম : ব্রিজবিহারী দুবে পিতার নাম: প্রদমন দুবে বাড়ির নং : n0010 বয়স : 65 লিঙ্গ : পুরুষ	WB/35/240/054032 ফটো উপলব্ধ
112 নাম : গুঞ্জন বিহারী দুবে পিতার নাম: ব্রিজ বিহারী দুবে বাড়ির নং : n0010 বয়স : 34 লিঙ্গ : পুরুষ	WNM1366293 ফটো উপলব্ধ	113 নাম : রামবতী দুবে স্বামীর নাম: অবধ বিহারী দুবে বাড়ির নং : n0050 বয়স : 65 লিঙ্গ : মহিলা	WNM2676674 ফটো উপলব্ধ	114 নাম : অবধ বিহারী দুবে পিতার নাম: প্রদমন দুবে বাড়ির নং : n0050 বয়স : 71 লিঙ্গ : পুরুষ	WNM2611945 ফটো উপলব্ধ
115 নাম : অচল বিহারী দুবে পিতার নাম: ব্রিজ বিহারী দুবে বাড়ির নং : n0010 বয়স : 40 লিঙ্গ : পুরুষ	WNM1886449 ফটো উপলব্ধ	116 নাম : স্বপনা দুবে স্বামীর নাম: গুঞ্জন বিহারী দুবে বাড়ির নং : n0010 বয়স : 31 লিঙ্গ : মহিলা	WNM2161339 ফটো উপলব্ধ	117 নাম : গুঞ্জন বিহারী দুবে পিতার নাম: ব্রিজবিহারী দুবে বাড়ির নং : n0010 বয়স : 35 লিঙ্গ : পুরুষ	WNM0960088 ফটো উপলব্ধ
118 নাম : রাহুল দশন্দী পিতার নাম: চিত্তরঞ্জন দশন্দী বাড়ির নং : n0120 বয়স : 33 লিঙ্গ : পুরুষ	WNM1507243 ফটো উপলব্ধ	119 নাম : প্রবীর দাস পিতার নাম: অশোক দাস বাড়ির নং : n0327 বয়স : 36 লিঙ্গ : পুরুষ	DZD3120730 ফটো উপলব্ধ	120 নাম : টুম্পা দাস স্বামীর নাম: প্রবীর দাস বাড়ির নং : n0327 বয়স : 29 লিঙ্গ : মহিলা	WNM2111052 ফটো উপলব্ধ

বিধানসভা নির্বাচনক্ষেত্রের নং, নাম : 245-পাড়া  
ভাগ নং, নাম : 1-সাঁওতালডিহি বি সি ডব্লু.রেলকলোনী,নিউ এবং আফিস কলোনী

121	WNM2521987	ফটো উপলব্ধ	122	GPP2062651	ফটো উপলব্ধ	123	WNM0010280	ফটো উপলব্ধ
নাম : ভাদু দাস স্বামীর নাম : নেপাল দাস বাড়ির নং : এন0025 বয়স : 64 লিঙ্গ : মহিলা			নাম : প্রদীপ দাস পিতার নাম : নেপাল দাস বাড়ির নং : n0004 বয়স : 45 লিঙ্গ : পুরুষ			নাম : পিন্টু দাস পিতার নাম : নেপাল দাস বাড়ির নং : n0004 বয়স : 36 লিঙ্গ : পুরুষ		
124	WNM0960070	ফটো উপলব্ধ	125	GPP2737583	ফটো উপলব্ধ	126	WNM2653574	ফটো উপলব্ধ
নাম : সাধনা দাস স্বামীর নাম : প্রদীপ দাস বাড়ির নং : n0004 বয়স : 41 লিঙ্গ : মহিলা			নাম : দিলীপ কুমার দে পিতার নাম : নীরদ বরণ দে বাড়ির নং : n0241 বয়স : 52 লিঙ্গ : পুরুষ			নাম : জয়েশ দে পিতার নাম : দিলীপ কুমার দে বাড়ির নং : এন0241 বয়স : 20 লিঙ্গ : পুরুষ		
127	WB/35/240/054211	ফটো উপলব্ধ	128	WB/35/240/054080	ফটো উপলব্ধ	129	WB/35/240/054249	ফটো উপলব্ধ
নাম : তারাপদ দে পিতার নাম : বৃন্দাবন দে বাড়ির নং : n0052 বয়স : 60 লিঙ্গ : পুরুষ			নাম : চিত্তরঞ্জন দে পিতার নাম : হংস দে বাড়ির নং : n0040 বয়স : 77 লিঙ্গ : পুরুষ			নাম : প্রতিমা দে স্বামীর নাম : চিত্তরঞ্জন দে বাড়ির নং : n0040 বয়স : 61 লিঙ্গ : মহিলা		
130	WB/35/240/054384	ফটো উপলব্ধ	131	GPP2681989	ফটো উপলব্ধ	132	WNM2534881	ফটো উপলব্ধ
নাম : সত্যপদ দে পিতার নাম : চিত্তরঞ্জন দে বাড়ির নং : n0040 বয়স : 50 লিঙ্গ : পুরুষ			নাম : বাসন্তী বিদ (দে) স্বামীর নাম : সত্যপদ দে বাড়ির নং : n0040 বয়স : 42 লিঙ্গ : মহিলা			নাম : তপন কুমার দে পিতার নাম : মধুসূদন দে বাড়ির নং : n0040 বয়স : 50 লিঙ্গ : পুরুষ		
133	WB/35/240/054286	ফটো উপলব্ধ	134	WNM1241231	ফটো উপলব্ধ	135	WNM1366285	ফটো উপলব্ধ
নাম : সুমিত্রা দে স্বামীর নাম : তারাপদ দে বাড়ির নং : n0052 বয়স : 58 লিঙ্গ : মহিলা			নাম : রাহুল দে পিতার নাম : তারাপদ দে বাড়ির নং : n0052 বয়স : 34 লিঙ্গ : পুরুষ			নাম : অমর দে পিতার নাম : তারাপদ দে বাড়ির নং : n0052 বয়স : 33 লিঙ্গ : পুরুষ		
136	WNM1241033	ফটো উপলব্ধ	137	WNM2161388	ফটো উপলব্ধ	138	WNM2369445	ফটো উপলব্ধ
নাম : সমর চন্দ্র দে পিতার নাম : সুবল চন্দ্র দে বাড়ির নং : n0067 বয়স : 36 লিঙ্গ : পুরুষ			নাম : তরুন কুমার দে পিতার নাম : তপন কুমার দে বাড়ির নং : এন০০৪০ বয়স : 26 লিঙ্গ : পুরুষ			নাম : সুবল চন্দ্র দে পিতার নাম : বৃন্দাবন দে বাড়ির নং : n0067 বয়স : 73 লিঙ্গ : পুরুষ		
139	GPP2682086	ফটো উপলব্ধ	140	WNM2656130	ফটো উপলব্ধ	141	GPP2737575	ফটো উপলব্ধ
নাম : রীনা দে স্বামীর নাম : তপন কুমার দে বাড়ির নং : n0040 বয়স : 45 লিঙ্গ : মহিলা			নাম : শুভাশীষ দে পিতার নাম : সত্যপদ দে বাড়ির নং : এন0040 বয়স : 20 লিঙ্গ : পুরুষ			নাম : সন্ধ্যা রানী দে স্বামীর নাম : নীরদ বরণ দে বাড়ির নং : n0240 বয়স : 66 লিঙ্গ : মহিলা		
142	GPP2737591	ফটো উপলব্ধ	143	WB/35/240/057019	ফটো উপলব্ধ	144	WB/35/240/057020	ফটো উপলব্ধ
নাম : রীনা দে স্বামীর নাম : দিলীপ কুমার দে বাড়ির নং : n0242 বয়স : 43 লিঙ্গ : মহিলা			নাম : গোপাল দেওঘরিয়া পিতার নাম : মধুসূদন দেওঘরিয়া বাড়ির নং : n0149 বয়স : 66 লিঙ্গ : পুরুষ			নাম : পুতুল দেওঘরিয়া স্বামীর নাম : গোপাল দেওঘরিয়া বাড়ির নং : n0149 বয়স : 57 লিঙ্গ : মহিলা		
145	WNM1241124	ফটো উপলব্ধ	146	WB/35/240/057127	ফটো উপলব্ধ	147	WNM1806249	ফটো উপলব্ধ
নাম : বিবেক দেওঘরিয়া পিতার নাম : গোপাল দেওঘরিয়া বাড়ির নং : n0149 বয়স : 36 লিঙ্গ : পুরুষ			নাম : ভারতী দেওঘরিয়া স্বামীর নাম : নেপাল দেওঘরিয়া বাড়ির নং : n0149 বয়স : 54 লিঙ্গ : মহিলা			নাম : অভিশেক দেওঘরিয়া পিতার নাম : নেপাল দেওঘরিয়া বাড়ির নং : n0149 বয়স : 32 লিঙ্গ : পুরুষ		
148	WNM1979814	ফটো উপলব্ধ	149	GPP1732692	ফটো উপলব্ধ	150	WNM1687326	ফটো উপলব্ধ
নাম : অভিজিৎ দেওঘরিয়া পিতার নাম : নেপাল দেওঘরিয়া বাড়ির নং : n0149 বয়স : 29 লিঙ্গ : পুরুষ			নাম : নেপাল দেওঘরিয়া পিতার নাম : মধুসূদন দেওঘরিয়া বাড়ির নং : n0149 বয়স : 59 লিঙ্গ : পুরুষ			নাম : সুষমা দেবী পিতার নাম : মেঘিলাল ঠাকুর বাড়ির নং : n0029 বয়স : 51 লিঙ্গ : মহিলা		

151 নাম : সন্তোষ কুমার পিতার নাম : এম.এল. ঠাকুর বাড়ির নং : n0029 বয়স : 46 লিঙ্গ : পুরুষ	GPP1304104 ফটো উপলব্ধ	152 নাম : লক্ষ্মী দেবী স্বামীর নাম : সন্তোষ কুমার বাড়ির নং : n0029 বয়স : 39 লিঙ্গ : মহিলা	WNM1687334 ফটো উপলব্ধ	153 নাম : লক্ষ্মী দেবী স্বামীর নাম : মনোজ সাউ বাড়ির নং : n0160 বয়স : 48 লিঙ্গ : মহিলা	WNM0960286 ফটো উপলব্ধ
154 নাম : হর্ষ আনন্দ পিতার নাম : শিবশঙ্কর ঠাকুর বাড়ির নং : এন0029 বয়স : 23 লিঙ্গ : পুরুষ	WNM2437267 ফটো উপলব্ধ	155 নাম : বাপী ধীবর পিতার নাম : সুপল ধীবর বাড়ির নং : n0274 বয়স : 36 লিঙ্গ : পুরুষ	WNM1366384 ফটো উপলব্ধ	156 নাম : গরিম্ন বিবি স্বামীর নাম : গোবর্ধন ধীবর বাড়ির নং : 23 বয়স : 52 লিঙ্গ : মহিলা	GPP2121408 ফটো উপলব্ধ
157 নাম : গোবর্ধন ধীবর পিতার নাম : খান্দু ধীবর বাড়ির নং : n0021 বয়স : 55 লিঙ্গ : পুরুষ	GPP1305234 ফটো উপলব্ধ	158 নাম : সন্ধ্যা ধীবর স্বামীর নাম : সুফল ধীবর বাড়ির নং : n0281 বয়স : 55 লিঙ্গ : মহিলা	WNM1366509 ফটো উপলব্ধ	159 নাম : তাপসী নন্দী স্বামীর নাম : শম্ভু নাথ নন্দী বাড়ির নং : n0124 বয়স : 81 লিঙ্গ : মহিলা	GPP1218171 ফটো উপলব্ধ
160 নাম : রবীন্দ্রনাথ নন্দী পিতার নাম : শম্ভুনাথ নন্দী বাড়ির নং : n0124 বয়স : 45 লিঙ্গ : পুরুষ	GPP2121424 ফটো উপলব্ধ	161 নাম : মৌসুমী নিয়োগী স্বামীর নাম : সমীর কুমার নিয়োগী বাড়ির নং : n0182 বয়স : 52 লিঙ্গ : মহিলা	GPP2121481 ফটো উপলব্ধ	162 নাম : সমীর কুমার নিয়োগী পিতার নাম : ইন্দ্রনারায়ন নিয়োগী বাড়ির নং : n0183 বয়স : 57 লিঙ্গ : পুরুষ	GPP2121432 ফটো উপলব্ধ
163 নাম : ঋতিক নিয়োগী পিতার নাম : সমীর কুমার নিয়োগী বাড়ির নং : বয়স : 29 লিঙ্গ : পুরুষ	WNM1886621 ফটো উপলব্ধ	164 নাম : জয়া প্রসাদ স্বামীর নাম : ভুবনেশ্বর প্রসাদ বাড়ির নং : n0141 বয়স : 59 লিঙ্গ : মহিলা	GPP2123776 ফটো উপলব্ধ	165 নাম : বিশাল প্রসাদ পিতার নাম : ভুবনেশ্বর প্রসাদ বাড়ির নং : n0141 বয়স : 33 লিঙ্গ : পুরুষ	WNM1507052 ফটো উপলব্ধ
166 নাম : জহরলাল প্রসাদ পিতার নাম : হরিরহর প্রসাদ বাড়ির নং : n0184 বয়স : 61 লিঙ্গ : পুরুষ	GPP2121689 ফটো উপলব্ধ	167 নাম : দশরথ প্রসাদ পিতার নাম : সরজ প্রসাদ বাড়ির নং : n0284 বয়স : 59 লিঙ্গ : পুরুষ	WNM1583491 ফটো উপলব্ধ	168 নাম : রাধা দেবি স্বামীর নাম : দশরথ প্রসাদ বাড়ির নং : n0284 বয়স : 57 লিঙ্গ : মহিলা	WNM1366533 ফটো উপলব্ধ
169 নাম : পবন কুমার পিতার নাম : দশরথ প্রসাদ বাড়ির নং : n0284 বয়স : 29 লিঙ্গ : পুরুষ	WNM1583475 ফটো উপলব্ধ	170 নাম : রাধিকা গোপ প্রসাদ স্বামীর নাম : বিশাল প্রসাদ বাড়ির নং : এন0141 বয়স : 33 লিঙ্গ : মহিলা	WNM2428712 ফটো উপলব্ধ	171 নাম : যমুনা পরামানিক স্বামীর নাম : আনন্দ পরামানিক বাড়ির নং : সান্তালডিহ বয়স : 53 লিঙ্গ : মহিলা	WNM1366467 ফটো উপলব্ধ
172 নাম : মনেশ পরামানিক পিতার নাম : জগদীশ পরামানিক বাড়ির নং : n0016 বয়স : 48 লিঙ্গ : পুরুষ	GPP1731173 ফটো উপলব্ধ	173 নাম : মিনু পরামানিক স্বামীর নাম : মনেশ পরামানিক বাড়ির নং : n0016 বয়স : 41 লিঙ্গ : মহিলা	GPP2473163 ফটো উপলব্ধ	174 নাম : দয়মতী পরামানিক স্বামীর নাম : জগদীশ পরামানিক বাড়ির নং : n0016 বয়স : 66 লিঙ্গ : মহিলা	WNM2200921 ফটো উপলব্ধ
175 নাম : মমতা পরামানিক স্বামীর নাম : নিরঞ্জন পরামানিক বাড়ির নং : n0186 বয়স : 56 লিঙ্গ : মহিলা	GPP2121549 ফটো উপলব্ধ	176 নাম : গনেশ পরামানিক পিতার নাম : জগদীশ পরামানিক বাড়ির নং : n0016 বয়স : 56 লিঙ্গ : পুরুষ	WB/35/240/054402 ফটো উপলব্ধ	177 নাম : প্রভাস পরামানিক পিতার নাম : জগদীশ পরামানিক বাড়ির নং : n0016 বয়স : 42 লিঙ্গ : পুরুষ	GPP2123503 ফটো উপলব্ধ
178 নাম : বৃন্দাবন পরামানিক পিতার নাম : নিরঞ্জন পরামানিক বাড়ির নং : n0185 বয়স : 38 লিঙ্গ : পুরুষ	WNM1507235 ফটো উপলব্ধ	179 নাম : রূপালী পরামানিক স্বামীর নাম : বৃন্দাবন পরামানিক বাড়ির নং : এন0185 বয়স : 26 লিঙ্গ : মহিলা	WNM2499416 ফটো উপলব্ধ	180 নাম : রবীন্দ্র পরামানিক পিতার নাম : নিরঞ্জন পরামানিক বাড়ির নং : n0185 বয়স : 31 লিঙ্গ : পুরুষ	WNM1979798 ফটো উপলব্ধ

181	GPP1304351	182	WNM1994334	183	WNM1994391
নাম : শক্তি পাল পিতার নাম: দেবেন্দ্র পাল বাড়ির নং : n0020 বয়স : 51 লিঙ্গ : পুরুষ	ফটো উপলব্ধ	নাম : অভিশেক পাল পিতার নাম: মানন শ কুমার পাল বাড়ির নং : n0322 বয়স : 27 লিঙ্গ : পুরুষ	ফটো উপলব্ধ	নাম : মনোজ কুমার পাল পিতার নাম: মনমোহন পাল বাড়ির নং : n0325 বয়স : 60 লিঙ্গ : পুরুষ	ফটো উপলব্ধ
184	GPP2473510	185	WNM1886506	186	RXC0850354
নাম : অঙ্গুরা পাল স্বামীর নাম: শক্তি পাল বাড়ির নং : n0020 বয়স : 45 লিঙ্গ : মহিলা	ফটো উপলব্ধ	নাম : পল্লব ব্যানার্জী পিতার নাম: সমরেশ ব্যানার্জী বাড়ির নং : n0062 বয়স : 29 লিঙ্গ : পুরুষ	ফটো উপলব্ধ	নাম : প্রিয়ঙ্কা ব্যানার্জী স্বামীর নাম: বিপ্লব ব্যানার্জী বাড়ির নং : এন০০৬২ বয়স : 35 লিঙ্গ : মহিলা	ফটো উপলব্ধ
187	WNM1241470	188	WNM1583400	189	WB/35/240/054187
নাম : বনশ্রী ব্যানার্জী পিতার নাম: মিলন কুমার ব্যানার্জী বাড়ির নং : n0156 বয়স : 36 লিঙ্গ : মহিলা	ফটো উপলব্ধ	নাম : বিপ্লব ব্যানার্জী পিতার নাম: সমরেশ ব্যানার্জী বাড়ির নং : n0062 বয়স : 33 লিঙ্গ : পুরুষ	ফটো উপলব্ধ	নাম : শিবানী ব্যানার্জী স্বামীর নাম: সমরেশ ব্যানার্জী বাড়ির নং : n0062 বয়স : 52 লিঙ্গ : মহিলা	ফটো উপলব্ধ
190	WB/35/240/054254	191	GPP2122018	192	WB/35/240/054262
নাম : সমরেশ ব্যানার্জী পিতার নাম: ভরত ব্যানার্জী বাড়ির নং : n0062 বয়স : 61 লিঙ্গ : পুরুষ	ফটো উপলব্ধ	নাম : রবীন্দ্রনাথ ব্যানার্জী পিতার নাম: বটুক ভৈরব ব্যানার্জী বাড়ির নং : n0088 বয়স : 43 লিঙ্গ : পুরুষ	ফটো উপলব্ধ	নাম : আদরী ব্যানার্জী স্বামীর নাম: বটুক ভৈরব ব্যানার্জী বাড়ির নং : n0088 বয়স : 67 লিঙ্গ : মহিলা	ফটো উপলব্ধ
193	WNM2427201	194	WNM2161420	195	WNM2653442
নাম : প্রবির কুমার ব্যানার্জী পিতার নাম: আন্তিক ব্যানার্জী বাড়ির নং : এন0030 বয়স : 24 লিঙ্গ : পুরুষ	ফটো উপলব্ধ	নাম : মঙ্গলা মিশ্র স্বামীর নাম: দেবনারায়ণ মিশ্র বাড়ির নং : ০ বয়স : 40 লিঙ্গ : মহিলা	ফটো উপলব্ধ	নাম : অভিজিৎ ব্যানার্জী পিতার নাম: আন্তিক ব্যানার্জী বাড়ির নং : এন0030 বয়স : 20 লিঙ্গ : পুরুষ	ফটো উপলব্ধ
196	GPP2681484	197	WNM1886563	198	WNM1687375
নাম : অমিত বর্মা পিতার নাম: রাজেন্দ্র প্রসাদ বর্মা বাড়ির নং : n0188 বয়স : 32 লিঙ্গ : পুরুষ	ফটো উপলব্ধ	নাম : ভক্তি বাউরী পিতার নাম: গোপাল বাউরী বাড়ির নং : n0053 বয়স : 49 লিঙ্গ : পুরুষ	ফটো উপলব্ধ	নাম : বাসন্তী বাউরী পিতার নাম: সনাতন বাউরী বাড়ির নং : n0307 বয়স : 42 লিঙ্গ : মহিলা	ফটো উপলব্ধ
199	WNM1687268	200	WNM1687243	201	WNM2680973
নাম : মঞ্জু বাউরী স্বামীর নাম: রঞ্জিত বাউরী বাড়ির নং : n0304 বয়স : 31 লিঙ্গ : মহিলা	ফটো উপলব্ধ	নাম : টুম্পা বাউরী স্বামীর নাম: গঙ্গাধর বাউরী বাড়ির নং : n0303 বয়স : 35 লিঙ্গ : মহিলা	ফটো উপলব্ধ	নাম : বাঙ্গালী বাউরী পিতার নাম: গোপাল বাউরী বাড়ির নং : এন0301 বয়স : 39 লিঙ্গ : পুরুষ	ফটো উপলব্ধ
202	WNM1817238	203	WNM1687219	204	WNM1687201
নাম : গৌরী বাউরী স্বামীর নাম: শ্রীকমল বাউরী বাড়ির নং : n0300 বয়স : 39 লিঙ্গ : মহিলা	ফটো উপলব্ধ	নাম : শ্রীকমল বাউরী পিতার নাম: গোপাল বাউরী বাড়ির নং : n0300 বয়স : 42 লিঙ্গ : পুরুষ	ফটো উপলব্ধ	নাম : গন্তীর বাউরী পিতার নাম: গোপাল বাউরী বাড়ির নং : n0299 বয়স : 39 লিঙ্গ : পুরুষ	ফটো উপলব্ধ
205	WNM1687193	206	WNM1583541	207	WNM0011023
নাম : গঙ্গাধর বাউরী পিতার নাম: গোপাল বাউরী বাড়ির নং : n0298 বয়স : 37 লিঙ্গ : পুরুষ	ফটো উপলব্ধ	নাম : রঞ্জিত বাউরী পিতার নাম: বিনোদ বাউরী বাড়ির নং : n0152 বয়স : 34 লিঙ্গ : পুরুষ	ফটো উপলব্ধ	নাম : শ্যামল বাউরী পিতার নাম: অতুল বাউরী বাড়ির নং : n0076 বয়স : 37 লিঙ্গ : পুরুষ	ফটো উপলব্ধ
208	GPP2681740	209	WNM1365998	210	WNM1365980
নাম : স্বপন বাউরী পিতার নাম: অতুল বাউরী বাড়ির নং : n0076 বয়স : 42 লিঙ্গ : পুরুষ	ফটো উপলব্ধ	নাম : কল্যাণী বাউরী স্বামীর নাম: বিদেশ বাউরী বাড়ির নং : n0076 বয়স : 49 লিঙ্গ : মহিলা	ফটো উপলব্ধ	নাম : বিদেশ বাউরী পিতার নাম: অতুল বাউরী বাড়ির নং : n0076 বয়স : 52 লিঙ্গ : পুরুষ	ফটো উপলব্ধ

211 নাম : মালতী বাউরী স্বামীর নাম: বাবলু বাউরী বাড়ির নং : n0070 বয়স : 44 লিঙ্গ : মহিলা	GPP2473197 ফটো উপলব্ধ	212 নাম : বাবলু বাউরী পিতার নাম: মাতাল বাউরী বাড়ির নং : n0070 বয়স : 50 লিঙ্গ : পুরুষ	WB/35/240/054276 ফটো উপলব্ধ	213 নাম : জ্যোৎস্না বাউরী স্বামীর নাম: ভক্তি বাউরী বাড়ির নং : n0053 বয়স : 48 লিঙ্গ : মহিলা	GPP2121861 ফটো উপলব্ধ
214 নাম : নিরুপা বাউরী স্বামীর নাম: সুনীল বাউরী বাড়ির নং : n0022 বয়স : 34 লিঙ্গ : মহিলা	WNM1507086 ফটো উপলব্ধ	215 নাম : লুদকি বাউরী স্বামীর নাম: ভক্ত বাউরী বাড়ির নং : n0022 বয়স : 51 লিঙ্গ : মহিলা	GPP1304435 ফটো উপলব্ধ	216 নাম : সন্ বাউরী পিতার নাম: প্রদীপ বাউরী বাড়ির নং : n0231 বয়স : 28 লিঙ্গ : পুরুষ	WNM1886423 ফটো উপলব্ধ
217 নাম : সারমা বাউরি স্বামীর নাম: কাজল বাউরী বাড়ির নং : n0022 বয়স : 34 লিঙ্গ : মহিলা	WNM1507102 ফটো উপলব্ধ	218 নাম : ভক্তি বাউরী স্বামীর নাম: লিলু বাউরী বাড়ির নং : n0041 বয়স : 63 লিঙ্গ : মহিলা	GPP1217884 ফটো উপলব্ধ	219 নাম : আন্না বাউরী স্বামীর নাম: বাঙ্গালী বাউরী বাড়ির নং : এন০৩০২ বয়স : 31 লিঙ্গ : মহিলা	WNM2161263 ফটো উপলব্ধ
220 নাম : অজয় বাউরী পিতার নাম: ভক্তি বাউরী বাড়ির নং : n0053 বয়স : 28 লিঙ্গ : পুরুষ	WNM1886571 ফটো উপলব্ধ	221 নাম : নয়ন বাউরী পিতার নাম: বাবলু বাউরী বাড়ির নং : n0070 বয়স : 28 লিঙ্গ : পুরুষ	WNM2098705 ফটো উপলব্ধ	222 নাম : জ্যোতি বাউরী পিতার নাম: প্রদীপ বাউরী বাড়ির নং : এন0231 বয়স : 22 লিঙ্গ : মহিলা	WNM2498335 ফটো উপলব্ধ
223 নাম : মমতা বাউরী পিতার নাম: বিদেশ বাউরী বাড়ির নং : এন০০৭৬ বয়স : 25 লিঙ্গ : মহিলা	WNM2161404 ফটো উপলব্ধ	224 নাম : লক্ষী বাউরী পিতার নাম: লিলু বাউরী বাড়ির নং : এন০০৪১ বয়স : 26 লিঙ্গ : মহিলা	WNM2161396 ফটো উপলব্ধ	225 নাম : সন্ধ্যা বাউরী স্বামীর নাম: অজিত বাউরী বাড়ির নং : n0226 বয়স : 49 লিঙ্গ : মহিলা	GPP2473312 ফটো উপলব্ধ
226 নাম : দীপু বাউরি পিতার নাম: অজিত বাউরি বাড়ির নং : এন0226 বয়স : 23 লিঙ্গ : পুরুষ	WNM2658631 ফটো উপলব্ধ	227 নাম : প্রদীপ বাউরী পিতার নাম: রাখরি বাউরী বাড়ির নং : n0231 বয়স : 49 লিঙ্গ : পুরুষ	GPP2473452 ফটো উপলব্ধ	228 নাম : কাজল বাউরী পিতার নাম: ভক্ত বাউরী বাড়ির নং : n0022 বয়স : 36 লিঙ্গ : পুরুষ	WNM1507094 ফটো উপলব্ধ
229 নাম : মেথি বাউরী স্বামীর নাম: বিনোদ বাউরী বাড়ির নং : n0152 বয়স : 70 লিঙ্গ : মহিলা	WNM2200905 ফটো উপলব্ধ	230 নাম : লিলু বাউরী পিতার নাম: গোবিন্দ বাউরী বাড়ির নং : n0041 বয়স : 72 লিঙ্গ : পুরুষ	GPP2529097 ফটো উপলব্ধ	231 নাম : চিত্তা বাউরী স্বামীর নাম: কালিপদ বাউরী বাড়ির নং : n0227 বয়স : 51 লিঙ্গ : মহিলা	GPP2473346 ফটো উপলব্ধ
232 নাম : সীমা বাউরী স্বামীর নাম: প্রদীপ বাউরী বাড়ির নং : n0231 বয়স : 43 লিঙ্গ : মহিলা	GPP2681500 ফটো উপলব্ধ	233 নাম : কাজল বাউরী পিতার নাম: বাবলু বাউরী বাড়ির নং : n0070 বয়স : 24 লিঙ্গ : পুরুষ	WNM2320851 ফটো উপলব্ধ	234 নাম : ভবানী বাউরী স্বামীর নাম: অতুল বাউরী বাড়ির নং : n0076 বয়স : 73 লিঙ্গ : মহিলা	WNM2347763 ফটো উপলব্ধ
235 নাম : হীরা বাউরী স্বামীর নাম: লিলু বাউরী বাড়ির নং : n0041 বয়স : 31 লিঙ্গ : মহিলা	WNM1817212 ফটো উপলব্ধ	236 নাম : বিজয় বাউরী পিতার নাম: ভক্তি বাউরী বাড়ির নং : এন0005 বয়স : 23 লিঙ্গ : পুরুষ	WNM2427110 ফটো উপলব্ধ	237 নাম : বাবলু বাউরী পিতার নাম: বাটুল বাউরী বাড়ির নং : এন0070 বয়স : 49 লিঙ্গ : পুরুষ	GPP2615409 ফটো উপলব্ধ
238 নাম : লেহালি বাউরি স্বামীর নাম: গন্তীর বাউরি বাড়ির নং : এন0299 বয়স : 21 লিঙ্গ : মহিলা	WNM2579282 ফটো উপলব্ধ	239 নাম : আনন্দ বাগতি পিতার নাম: পঞ্চ বাগতি বাড়ির নং : n0326 বয়স : 26 লিঙ্গ : পুরুষ	WNM2098663 ফটো উপলব্ধ	240 নাম : উর্মিলা বাদ্যকর স্বামীর নাম: মিলন বাদ্যকর বাড়ির নং : n0044 বয়স : 37 লিঙ্গ : মহিলা	GPP2737526 ফটো উপলব্ধ

241	GPP2737534	ফটো উপলব্ধ	242	GPP2121903	ফটো উপলব্ধ	243	GPP2121895	ফটো উপলব্ধ
নাম : মিলন বাদ্যকর পিতার নাম: গুরুপদ বাদ্যকর বাড়ির নং : n0044 বয়স : 40 লিঙ্গ : পুরুষ			নাম : সরস্বতী বাদ্যকর স্বামীর নাম: গুরুপদ বাদ্যকর বাড়ির নং : n0044 বয়স : 58 লিঙ্গ : মহিলা			নাম : গুরুপদ বাদ্যকর পিতার নাম: প্রফুল্ল বাদ্যকর বাড়ির নং : n0044 বয়স : 64 লিঙ্গ : পুরুষ		
244	WNM2499317	ফটো উপলব্ধ	245	WNM1979830	ফটো উপলব্ধ	246	WNM1687185	ফটো উপলব্ধ
নাম : বর্ষা বাদ্যকর স্বামীর নাম: সম্পূর্ণা বাদ্যকর বাড়ির নং : এন0025 বয়স : 27 লিঙ্গ : মহিলা			নাম : সম্পূর্ণ বাদ্যকর পিতার নাম: গুরুপদ বাদ্যকর বাড়ির নং : n0044 বয়স : 30 লিঙ্গ : পুরুষ			নাম : পূজা বারী স্বামীর নাম: রবীন বারী বাড়ির নং : n0003 বয়স : 36 লিঙ্গ : মহিলা		
247	WNM2522019	ফটো উপলব্ধ	248	GPP1731314	ফটো উপলব্ধ	249	WNM2320067	ফটো উপলব্ধ
নাম : সুমিতা বারি স্বামীর নাম: হরিশ বারী বাড়ির নং : n0003 বয়স : 62 লিঙ্গ : মহিলা			নাম : রবীন বারি পিতার নাম: হরিশ চন্দ্র বারি বাড়ির নং : n0003 বয়স : 47 লিঙ্গ : পুরুষ			নাম : বীনেশ বাল্মীকী পিতার নাম: কালুরাম বাল্মীকী বাড়ির নং : n0335 বয়স : 50 লিঙ্গ : পুরুষ		
250	WNM2320166	ফটো উপলব্ধ	251	WNM2357804	ফটো উপলব্ধ	252	GPP1205822	ফটো উপলব্ধ
নাম : তারা বাল্মীকী স্বামীর নাম: বিনেশ বাল্মীকী বাড়ির নং : n0333 বয়স : 45 লিঙ্গ : মহিলা			নাম : বীরপাল বাল্মীকী পিতার নাম: কালুরাম বাল্মীকী বাড়ির নং : n0157 বয়স : 52 লিঙ্গ : পুরুষ			নাম : মুনেশ বাল্মীকী পিতার নাম: কালুরাম বাল্মীকী বাড়ির নং : n0157 বয়স : 48 লিঙ্গ : পুরুষ		
253	WNM1958826	ফটো উপলব্ধ	254	GPP2123586	ফটো উপলব্ধ	255	WNM2321644	ফটো উপলব্ধ
নাম : রুমা বাউরী পিতার নাম: বলরাম বাউরী বাড়ির নং : এন0076 বয়স : 28 লিঙ্গ : মহিলা			নাম : উর্মিলা বাল্মীকী পিতার নাম: কালুরাম বাল্মীকী বাড়ির নং : n0134 বয়স : 44 লিঙ্গ : মহিলা			নাম : প্রদীপ বাল্মীকী পিতার নাম: বীনেশ বাল্মীকী বাড়ির নং : n0336 বয়স : 25 লিঙ্গ : পুরুষ		
256	GPP2120459	ফটো উপলব্ধ	257	GPP2120434	ফটো উপলব্ধ	258	WB/35/240/054231	ফটো উপলব্ধ
নাম : আকবরি বেগম স্বামীর নাম: আকতার হোসেন বাড়ির নং : n0079 বয়স : 57 লিঙ্গ : মহিলা			নাম : এম.ডি.আফতাব হোসেন পিতার নাম: আকতার হোসেন বাড়ির নং : n0079 বয়স : 42 লিঙ্গ : পুরুষ			নাম : সোমা বেনিয়া স্বামীর নাম: তপন কুমার বেনিয়া বাড়ির নং : n0096 বয়স : 58 লিঙ্গ : মহিলা		
259	WB/35/240/054210	ফটো উপলব্ধ	260	WNM2200863	ফটো উপলব্ধ	261	GPP0133710	ফটো উপলব্ধ
নাম : বিভূতি ভূষণ বেনিয়া পিতার নাম: গোবর্দ্ধন বেনিয়া বাড়ির নং : n0096 বয়স : 82 লিঙ্গ : পুরুষ			নাম : উৎপল কুমার বেনিয়া পিতার নাম: বিভূতি ভূষণ বেনিয়া বাড়ির নং : n0096 বয়স : 51 লিঙ্গ : পুরুষ			নাম : সঞ্জয় বেনিয়া পিতার নাম: বিভূতি ভূষণ বেনিয়া বাড়ির নং : n0096 বয়স : 53 লিঙ্গ : পুরুষ		
262	WNM2460962	ফটো উপলব্ধ	263	WNM2200889	ফটো উপলব্ধ	264	WNM1507227	ফটো উপলব্ধ
নাম : সুপ্রিয়া বেনিয়া স্বামীর নাম: উৎপল কুমার বেনিয়া বাড়ির নং : এন0096 বয়স : 27 লিঙ্গ : মহিলা			নাম : সুবীর কুমার বোস পিতার নাম: সুধীর বোস বাড়ির নং : n0082 বয়স : 58 লিঙ্গ : পুরুষ			নাম : তনুশ্রী বোস স্বামীর নাম: সুবীর বোস বাড়ির নং : n0082 বয়স : 39 লিঙ্গ : মহিলা		
265	WNM2653475	ফটো উপলব্ধ	266	WNM1687250	ফটো উপলব্ধ	267	WNM1687367	ফটো উপলব্ধ
নাম : শুভজিৎ বোস পিতার নাম: সুবীর বোস বাড়ির নং : এন0082 বয়স : 20 লিঙ্গ : পুরুষ			নাম : বাসুদেব বাউরী পিতার নাম: কালিপদ বাউরী বাড়ির নং : n0154 বয়স : 30 লিঙ্গ : পুরুষ			নাম : অনিকেত ভগত পিতার নাম: কমল ভগত বাড়ির নং : n0154 বয়স : 30 লিঙ্গ : পুরুষ		
268	WNM1687359	ফটো উপলব্ধ	269	WNM1366418	ফটো উপলব্ধ	270	GPP2473239	ফটো উপলব্ধ
নাম : বিদ্যাসাগর ভগত পিতার নাম: কমল ভগত বাড়ির নং : n0154 বয়স : 34 লিঙ্গ : পুরুষ			নাম : রবি কুমার ভগত পিতার নাম: কমল ভগত বাড়ির নং : n0154 বয়স : 36 লিঙ্গ : পুরুষ			নাম : সঙ্গীতা দেবী স্বামীর নাম: কমল ভগত বাড়ির নং : n0154 বয়স : 55 লিঙ্গ : মহিলা		

বিধানসভা নির্বাচনক্ষেত্রের নং, নাম : 245-পাড়া  
ভাগ নং, নাম : 1-সাঁওতালডিহি বি সি ডব্লু.রেলকলোনী,নিউ এবং আফিস কলোনী

271	GPP2062750	WB/35/240/057122	272	WB/35/240/057122	273	WNM2161446
নাম : কমল ভগত পিতার নাম: রামজোত ভগত বাড়ির নং : n0154 বয়স : 61 লিঙ্গ : পুরুষ	ফটো উপলব্ধ		নাম : অরুন ভগত পিতার নাম: রামজোত ভগত বাড়ির নং : n0129 বয়স : 58 লিঙ্গ : পুরুষ	ফটো উপলব্ধ	নাম : ববিতা দেবি স্বামীর নাম: রবি কুমার ভগত বাড়ির নং : এন০১৫৪ বয়স : 29 লিঙ্গ : মহিলা	ফটো উপলব্ধ
274	WNM2098630	WNM1994292	275	WNM1994292	276	WNM2663144
নাম : আদিত্য ভাস্কর ভগত পিতার নাম: অরুন ভগত বাড়ির নং : n0129 বয়স : 26 লিঙ্গ : পুরুষ	ফটো উপলব্ধ		নাম : লক্ষী ভগত পিতার নাম: কমল ভগত বাড়ির নং : n0154 বয়স : 27 লিঙ্গ : মহিলা	ফটো উপলব্ধ	নাম : অভিনন্দন ভগত পিতার নাম: কমল ভগত বাড়ির নং : এন0154 বয়স : 21 লিঙ্গ : পুরুষ	ফটো উপলব্ধ
277	WNM2161313	WNM2161321	278	WNM2161321	279	GPP2122042
নাম : সম্পা ভট্টাচার্য পিতার নাম: সত্যজিত ভট্টাচার্য বাড়ির নং : এন০১৯১ বয়স : 27 লিঙ্গ : মহিলা	ফটো উপলব্ধ		নাম : তনিয়া ভট্টাচার্য পিতার নাম: সত্যজিত ভট্টাচার্য বাড়ির নং : এন০১৯১ বয়স : 25 লিঙ্গ : মহিলা	ফটো উপলব্ধ	নাম : সত্যজিত ভট্টাচার্য পিতার নাম: সুকুমার ভট্টাচার্য বাড়ির নং : n0191 বয়স : 57 লিঙ্গ : পুরুষ	ফটো উপলব্ধ
280	WNM2653558	GPP2122034	281	GPP2122034	282	WB/35/240/054025
নাম : কুণাল ভট্টাচার্য পিতার নাম: সত্যজিত ভট্টাচার্য বাড়ির নং : এন0191 বয়স : 20 লিঙ্গ : পুরুষ	ফটো উপলব্ধ		নাম : ঝর্ণা ভট্টাচার্য স্বামীর নাম: সত্যজিত ভট্টাচার্য বাড়ির নং : n0190 বয়স : 47 লিঙ্গ : মহিলা	ফটো উপলব্ধ	নাম : প্রদীপ মুখোপাধ্যায় পিতার নাম: মানিকচন্দ্র মুখোপাধ্যায় বাড়ির নং : n0078 বয়স : 53 লিঙ্গ : পুরুষ	ফটো উপলব্ধ
283	WB/35/240/054287	WNM2200871	284	WNM2200871	285	WNM2320331
নাম : আলোক কুমার মুখার্জী পিতার নাম: মানিকচন্দ্র মুখোপাধ্যায় বাড়ির নং : n0078 বয়স : 63 লিঙ্গ : পুরুষ	ফটো উপলব্ধ		নাম : লক্ষীপ্রিয়া মুখোপাধ্যায় স্বামীর নাম: মানিকচন্দ্র মুখোপাধ্যায় বাড়ির নং : n0078 বয়স : 86 লিঙ্গ : মহিলা	ফটো উপলব্ধ	নাম : সুভদ্রীপ মুখার্জী পিতার নাম: তাপস মুখার্জী বাড়ির নং : n0036 বয়স : 25 লিঙ্গ : পুরুষ	ফটো উপলব্ধ
286	WB/35/240/054226	WNM2566602	287	WNM2566602	288	WNM2348233
নাম : তাপস মুখার্জী পিতার নাম: সত্যকিঙ্কর মুখার্জী বাড়ির নং : n0036 বয়স : 59 লিঙ্গ : পুরুষ	ফটো উপলব্ধ		নাম : কল্যাণ মুখার্জী পিতার নাম: কাজল মুখার্জী বাড়ির নং : এন0118 বয়স : 21 লিঙ্গ : পুরুষ	ফটো উপলব্ধ	নাম : কাজল মুখার্জী পিতার নাম: কানাইলাল মুখার্জী বাড়ির নং : n0118 বয়স : 51 লিঙ্গ : মহিলা	ফটো উপলব্ধ
289	GPP2062644	WB/35/240/054046	290	WB/35/240/054046	291	WNM1583376
নাম : শিবানী মুখার্জী স্বামীর নাম: তাপস মুখার্জী বাড়ির নং : n0036 বয়স : 53 লিঙ্গ : মহিলা	ফটো উপলব্ধ		নাম : করুণা মুখার্জী স্বামীর নাম: বামাপদ মুখার্জী বাড়ির নং : n0049 বয়স : 56 লিঙ্গ : মহিলা	ফটো উপলব্ধ	নাম : পীযুষ মুখার্জী পিতার নাম: বামাপদ মুখার্জী বাড়ির নং : n0049 বয়স : 33 লিঙ্গ : পুরুষ	ফটো উপলব্ধ
292	GPP2682177	GPP2122307	293	GPP2122307	294	GPP2122315
নাম : পঙ্কজ মুখার্জী পিতার নাম: বামাপদ মুখার্জী বাড়ির নং : n0049 বয়স : 37 লিঙ্গ : পুরুষ	ফটো উপলব্ধ		নাম : কাবেরিকা মুখার্জী স্বামীর নাম: কাজল মুখার্জী বাড়ির নং : n0195 বয়স : 46 লিঙ্গ : মহিলা	ফটো উপলব্ধ	নাম : দিবাকর মুখোপাধ্যায় পিতার নাম: কালীচরণ মুখোপাধ্যায় বাড়ির নং : n0196 বয়স : 48 লিঙ্গ : পুরুষ	ফটো উপলব্ধ
295	WNM2579233	WNM2320729	296	WNM2320729	297	GPP2737690
নাম : অভিশেক মুখার্জী পিতার নাম: দিবাকর মুখোপাধ্যায় বাড়ির নং : এন0196 বয়স : 21 লিঙ্গ : পুরুষ	ফটো উপলব্ধ		নাম : মুনমুন মুখার্জী স্বামীর নাম: দিবাকর মুখোপাধ্যায় বাড়ির নং : n0196 বয়স : 43 লিঙ্গ : মহিলা	ফটো উপলব্ধ	নাম : লখী মাঝান পিতার নাম: কুনু মাঝান বাড়ির নং : n0311 বয়স : 70 লিঙ্গ : মহিলা	ফটো উপলব্ধ
298	WB/35/240/054378	WB/35/240/054278	299	WB/35/240/054278	300	GPP2681757
নাম : গৌরীদেবী সাউ স্বামীর নাম: অশোক সাউ বাড়ির নং : n0311 বয়স : 61 লিঙ্গ : মহিলা	ফটো উপলব্ধ		নাম : সোমেশ কুমার মুখোপাধ্যায় পিতার নাম: সত্যকিঙ্কর মুখোপাধ্যায় বাড়ির নং : n0311 বয়স : 57 লিঙ্গ : পুরুষ	ফটো উপলব্ধ	নাম : সরাবন সিং পিতার নাম: শীতল সিং বাড়ির নং : n0311 বয়স : 38 লিঙ্গ : পুরুষ	ফটো উপলব্ধ

বিধানসভা নির্বাচনক্ষেত্রের নং, নাম : 245-পাড়া  
ভাগ নং, নাম : 1-সাঁওতালডিহি বি সি ডব্লু.রেলকলোনী,নিউ এবং আফিস কলোনী

301	GPP2528933	ফটো উপলব্ধ	302	GPP2122166	ফটো উপলব্ধ	303	WNM2320794	ফটো উপলব্ধ
নাম : কৃষ্ণপদ মাহাত পিতার নাম: হারু মাহাত বাড়ির নং : n0199 বয়স : 59 লিঙ্গ : পুরুষ			নাম : পৌরী মাহাত স্বামীর নাম: কৃষ্ণপদ মাহাত বাড়ির নং : n0200 বয়স : 44 লিঙ্গ : মহিলা			নাম : রিকু মাহাত পিতার নাম: কৃষ্ণপদ মাহাত বাড়ির নং : n0199 বয়স : 24 লিঙ্গ : মহিলা		
304	WNM2653525	ফটো উপলব্ধ	305	WNM2300655	ফটো উপলব্ধ	306	WB/35/240/057128	ফটো উপলব্ধ
নাম : অনিমেশ মাহাত পিতার নাম: কৃষ্ণ পদ মাহাতো বাড়ির নং : এন0199 বয়স : 20 লিঙ্গ : পুরুষ			নাম : পঙ্কজ মিশ্র পিতার নাম: শ্রীকান্ত মিশ্র বাড়ির নং : n0161 বয়স : 38 লিঙ্গ : পুরুষ			নাম : শ্রীকান্ত মিশ্র পিতার নাম: শ্রীনিবাস মিশ্র বাড়ির নং : n0161 বয়স : 59 লিঙ্গ : পুরুষ		
307	WNM1687169	ফটো উপলব্ধ	308	WNM2300630	ফটো উপলব্ধ	309	WNM2299899	ফটো উপলব্ধ
নাম : প্রদীপ মিশ্র পিতার নাম: শ্রীকান্ত মিশ্র বাড়ির নং : n0161 বয়স : 35 লিঙ্গ : পুরুষ			নাম : অশোক মিশ্র পিতার নাম: শ্রী নিবাস মিশ্র বাড়ির নং : n0161 বয়স : 53 লিঙ্গ : পুরুষ			নাম : অক্ষিত মিশ্র পিতার নাম: অশোক মিশ্র বাড়ির নং : n0161 বয়স : 24 লিঙ্গ : পুরুষ		
310	WNM2364016	ফটো উপলব্ধ	311	GPP1217843	ফটো উপলব্ধ	312	GPP1217835	ফটো উপলব্ধ
নাম : চন্দা মিশ্র মিশ্র স্বামীর নাম: অশোক মিশ্র মিশ্র বাড়ির নং : ক্য.নং-এফ.-57 বয়স : 49 লিঙ্গ : মহিলা			নাম : শ্যামলী মোদক স্বামীর নাম: কমল মোদক বাড়ির নং : n0126 বয়স : 57 লিঙ্গ : মহিলা			নাম : কমল মোদক পিতার নাম: হৃষীকেশ মোদক বাড়ির নং : n0126 বয়স : 60 লিঙ্গ : পুরুষ		
313	GPP2473155	ফটো উপলব্ধ	314	GPP2737286	ফটো উপলব্ধ	315	WNM2682375	ফটো উপলব্ধ
নাম : সনাতন মোদক পিতার নাম: কমল মোদক বাড়ির নং : n0126 বয়স : 41 লিঙ্গ : পুরুষ			নাম : রিকু মোদক পিতার নাম: কমল মোদক বাড়ির নং : n0126 বয়স : 38 লিঙ্গ : মহিলা			নাম : রুস্পা মোদক স্বামীর নাম: সনাতন মোদক বাড়ির নং : এন0126 বয়স : 20 লিঙ্গ : মহিলা		
316	GPP1730811	ফটো উপলব্ধ	317	GPP2122372	ফটো উপলব্ধ	318	GPP2122364	ফটো উপলব্ধ
নাম : বিলকিশ যাহিদা স্বামীর নাম: সমসাদ আলি বাড়ির নং : n0045 বয়স : 55 লিঙ্গ : মহিলা			নাম : পুতুল রক্ষিত স্বামীর নাম: শিবদাস রক্ষিত বাড়ির নং : n0205 বয়স : 58 লিঙ্গ : মহিলা			নাম : শিবদাস রক্ষিত পিতার নাম: মনু রক্ষিত বাড়ির নং : n0206 বয়স : 63 লিঙ্গ : পুরুষ		
319	WNM2161479	ফটো উপলব্ধ	320	WNM2200913	ফটো উপলব্ধ	321	WB/35/240/054082	ফটো উপলব্ধ
নাম : কৃষ্ণ রক্ষিত পিতার নাম: শিবু দাস রক্ষিত বাড়ির নং : এন0২০৬ বয়স : 25 লিঙ্গ : পুরুষ			নাম : কল্প রজক পিতার নাম: বালেশ্বর রজক বাড়ির নং : না বয়স : 59 লিঙ্গ : পুরুষ			নাম : শঙ্কর রজক পিতার নাম: ছক্কন রজক বাড়ির নং : n0006 বয়স : 76 লিঙ্গ : পুরুষ		
322	WB/35/240/054280	ফটো উপলব্ধ	323	WB/35/240/054166	ফটো উপলব্ধ	324	WNM1686989	ফটো উপলব্ধ
নাম : মইনা রজক স্বামীর নাম: শঙ্কর রজক বাড়ির নং : n0006 বয়স : 66 লিঙ্গ : মহিলা			নাম : মাধব রজক পিতার নাম: শঙ্কর রজক বাড়ির নং : n0006 বয়স : 50 লিঙ্গ : পুরুষ			নাম : সুনিতা দেবী স্বামীর নাম: মাধব রজক বাড়ির নং : n0006 বয়স : 39 লিঙ্গ : মহিলা		
325	WB/35/240/054269	ফটো উপলব্ধ	326	WNM0960229	ফটো উপলব্ধ	327	WNM1979822	ফটো উপলব্ধ
নাম : পুতুল রজক স্বামীর নাম: পর্বত রজক বাড়ির নং : n0034 বয়স : 59 লিঙ্গ : মহিলা			নাম : বিক্রি রজক পিতার নাম: কালু রজক বাড়ির নং : n0034 বয়স : 35 লিঙ্গ : পুরুষ			নাম : বিটু রজক পিতার নাম: কল্প রজক বাড়ির নং : n0034 বয়স : 28 লিঙ্গ : পুরুষ		
328	WNM2161453	ফটো উপলব্ধ	329	GPP2122406	ফটো উপলব্ধ	330	GPP2473221	ফটো উপলব্ধ
নাম : কুন্তি কুমারী রজক স্বামীর নাম: বিক্রি রজক বাড়ির নং : এন০০৩৪ বয়স : 28 লিঙ্গ : মহিলা			নাম : জুড়ানী রাজোয়াড় স্বামীর নাম: ফটিক রাজোয়াড় বাড়ির নং : n0166 বয়স : 60 লিঙ্গ : মহিলা			নাম : ঠাণ্ডী রাজোয়াড় স্বামীর নাম: রাজু রাজোয়াড় বাড়ির নং : n0220 বয়স : 45 লিঙ্গ : মহিলা		

বিধানসভা নির্বাচনক্ষেত্রের নং, নাম : 245-পাড়া  
ভাগ নং, নাম : 1-সাঁওতালডিহি বি সি ডব্লু.রেলকলোনী,নিউ এবং আফিস কলোনী

331	GPP2122398	নাম : ফটিক চন্দ্র রাজোয়াড় পিতার নাম: ভীম রাজোয়াড় বাড়ির নং : n0166 বয়স : 67 লিঙ্গ : পুরুষ	ফটো উপলব্ধ	332	WNM2427524	নাম : দীপালি রাজওয়াড় পিতার নাম: রাজু রাজওয়াড় বাড়ির নং : এন0220 বয়স : 23 লিঙ্গ : মহিলা	ফটো উপলব্ধ	333	WNM1241280	নাম : কিশোরী রানা পিতার নাম: রমন রানা বাড়ির নং : n0270 বয়স : 46 লিঙ্গ : পুরুষ	ফটো উপলব্ধ
334	GPP2122414	নাম : মিনু রাম স্বামীর নাম: মুতুর রাম বাড়ির নং : n0084 বয়স : 50 লিঙ্গ : মহিলা	ফটো উপলব্ধ	335	WNM1886472	নাম : নারায়ন রাম পিতার নাম: মুতুর রাম বাড়ির নং : n0084 বয়স : 28 লিঙ্গ : পুরুষ	ফটো উপলব্ধ	336	WNM1994359	নাম : গৌতম রায় পিতার নাম: ধীরেন রায় বাড়ির নং : n0171 বয়স : 27 লিঙ্গ : পুরুষ	ফটো উপলব্ধ
337	WB/35/240/057231	নাম : ধীরেন রায় পিতার নাম: শ্রীবান রায় বাড়ির নং : n0171 বয়স : 69 লিঙ্গ : পুরুষ	ফটো উপলব্ধ	338	WNM0012708	নাম : উত্তম রায় পিতার নাম: ধীরেন রায় বাড়ির নং : n0171 বয়স : 38 লিঙ্গ : পুরুষ	ফটো উপলব্ধ	339	GPP2122505	নাম : মোহিনী রায় স্বামীর নাম: রতন রায় বাড়ির নং : n0203 বয়স : 58 লিঙ্গ : মহিলা	ফটো উপলব্ধ
340	WNM1687011	নাম : গৌতম রায় পিতার নাম: রতন রায় বাড়ির নং : n0204 বয়স : 30 লিঙ্গ : পুরুষ	ফটো উপলব্ধ	341	WNM2437382	নাম : প্রিয়া রায় পিতার নাম: গুইরাম রায় বাড়ির নং : এন0297 বয়স : 24 লিঙ্গ : মহিলা	ফটো উপলব্ধ	342	WNM2566438	নাম : রামকৃষ্ণ রায় পিতার নাম: গুইরাম রায় বাড়ির নং : এন0297 বয়স : 21 লিঙ্গ : পুরুষ	ফটো উপলব্ধ
343	WNM1886613	নাম : রিয়া রায় পিতার নাম: গুইরাম রায় বাড়ির নং : n0314 বয়স : 29 লিঙ্গ : মহিলা	ফটো উপলব্ধ	344	WNM2161412	নাম : তিয়া রায় পিতার নাম: গুইরাম রায় বাড়ির নং : এন0299 বয়স : 26 লিঙ্গ : মহিলা	ফটো উপলব্ধ	345	WNM1687284	নাম : বাবলু রেওয়ানী পিতার নাম: হরিপদ রেওয়ানী বাড়ির নং : n0305 বয়স : 59 লিঙ্গ : পুরুষ	ফটো উপলব্ধ
346	WB/35/240/054354	নাম : রমা দেবী শর্মা স্বামীর নাম: অজয় কুমার শর্মা বাড়ির নং : n0113 বয়স : 58 লিঙ্গ : মহিলা	ফটো উপলব্ধ	347	WB/35/240/054062	নাম : অজয় কুমার শর্মা পিতার নাম: নন্দলাল শর্মা বাড়ির নং : n0114 বয়স : 63 লিঙ্গ : পুরুষ	ফটো উপলব্ধ	348	WNM2098648	নাম : অঙ্কিতা শর্মা পিতার নাম: অজয় কুমার শর্মা বাড়ির নং : n0114 বয়স : 27 লিঙ্গ : মহিলা	ফটো উপলব্ধ
349	WNM1507185	নাম : অভয় শর্মা পিতার নাম: অজয় শর্মা বাড়ির নং : n0114 বয়স : 33 লিঙ্গ : পুরুষ	ফটো উপলব্ধ	350	GPP1731546	নাম : মনোজ সাউ পিতার নাম: অশোক সাউ বাড়ির নং : n0046 বয়স : 50 লিঙ্গ : পুরুষ	ফটো উপলব্ধ	351	WNM1886647	নাম : বিজয় সাউ পিতার নাম: মনোজ সাউ বাড়ির নং : n0046 বয়স : 28 লিঙ্গ : পুরুষ	ফটো উপলব্ধ
352	GPP2122703	নাম : দিলীপ সাউ পিতার নাম: আলোক সাউ বাড়ির নং : n0046 বয়স : 43 লিঙ্গ : পুরুষ	ফটো উপলব্ধ	353	WNM0960294	নাম : পুতুল দেবী স্বামীর নাম: দিলিপ সাউ বাড়ির নং : n0046 বয়স : 41 লিঙ্গ : মহিলা	ফটো উপলব্ধ	354	WNM1686963	নাম : রুপা মোদক পিতার নাম: মিজির কুমার মোদক বাড়ির নং : n0046 বয়স : 32 লিঙ্গ : মহিলা	ফটো উপলব্ধ
355	WNM2161305	নাম : পূজা সাউ পিতার নাম: মনোজ সাউ বাড়ির নং : এন0086 বয়স : 26 লিঙ্গ : মহিলা	ফটো উপলব্ধ	356	WB/35/240/054350	নাম : হংসরাজ সিং পিতার নাম: চরন সিং বাড়ির নং : n0069 বয়স : 61 লিঙ্গ : পুরুষ	ফটো উপলব্ধ	357	WNM2200954	নাম : পূর্ণিমা সাহা স্বামীর নাম: বিমল সাহা বাড়ির নং : n0069 বয়স : 61 লিঙ্গ : মহিলা	ফটো উপলব্ধ
358	WNM1979731	নাম : মিনু কুমারী স্বামীর নাম: গুলশন নন্দা বাড়ির নং : n0031 বয়স : 37 লিঙ্গ : মহিলা	ফটো উপলব্ধ	359	GPP2122968	নাম : গণেশ সিং পিতার নাম: বিমল সিং বাড়ির নং : n0013 বয়স : 50 লিঙ্গ : পুরুষ	ফটো উপলব্ধ	360	GPP2681898	নাম : সুধন সিং পিতার নাম: প্রথম সিং বাড়ির নং : n0068 বয়স : 36 লিঙ্গ : পুরুষ	ফটো উপলব্ধ

বিধানসভা নির্বাচনক্ষেত্রের নং, নাম : 245-পাড়া  
ভাগ নং, নাম : 1-সাঁওতালডিহি বি সি ডব্লু.রেলকলোনী,নিউ এবং আফিস কলোনী

361 নাম : হিরু সিং পিতার নাম: প্রমথ সিং বাড়ির নং : n0068 বয়স : 50 লিঙ্গ : পুরুষ	GPP2122901 ফটো উপলব্ধ	362 নাম : গুলশন নন্দ পিতার নাম: নাগেশ্বর প্রসাদ সিং বাড়ির নং : n0031 বয়স : 41 লিঙ্গ : পুরুষ	GPP2122752 ফটো উপলব্ধ	363 নাম : সুনিতা দেবী স্বামীর নাম: বাদল রজক বাড়ির নং : n0031 বয়স : 39 লিঙ্গ : মহিলা	WNM0013342 ফটো উপলব্ধ
364 নাম : মুন্সী খাতুন পিতার নাম: মহঃ ইউনুস বাড়ির নং : n0032 বয়স : 40 লিঙ্গ : মহিলা	GPP2122737 ফটো উপলব্ধ	365 নাম : জয়ন্তী সিং স্বামীর নাম: সরবন সিং বাড়ির নং : n0051 বয়স : 35 লিঙ্গ : মহিলা	WNM1817204 ফটো উপলব্ধ	366 নাম : চন্দন সিং পিতার নাম: শীতল সিং বাড়ির নং : n0051 বয়স : 37 লিঙ্গ : পুরুষ	WNM0013490 ফটো উপলব্ধ
367 নাম : হেমানিস সিং স্বামীর নাম: শীতল সিং বাড়ির নং : n0051 বয়স : 61 লিঙ্গ : মহিলা	WB/35/240/054153 ফটো উপলব্ধ	368 নাম : সূর্যমনি সিং স্বামীর নাম: শ্যাম সিং বাড়ির নং : n0047 বয়স : 53 লিঙ্গ : মহিলা	GPP2123008 ফটো উপলব্ধ	369 নাম : শ্যাম সিং পিতার নাম: রাম সুন্দর সিং বাড়ির নং : n0047 বয়স : 66 লিঙ্গ : পুরুষ	GPP2122992 ফটো উপলব্ধ
370 নাম : শ্বেতা সিং স্বামীর নাম: রাকেশ সিং বাড়ির নং : n0031 বয়স : 36 লিঙ্গ : মহিলা	WNM1686906 ফটো উপলব্ধ	371 নাম : ডলি সিং স্বামীর নাম: তাপস সিং বাড়ির নং : n0263 বয়স : 52 লিঙ্গ : মহিলা	WNM1366574 ফটো উপলব্ধ	372 নাম : তাপস সিং পিতার নাম: ডমন সিং বাড়ির নং : n0263 বয়স : 52 লিঙ্গ : পুরুষ	WNM1241264 ফটো উপলব্ধ
373 নাম : মহঃ ফিরোজ পিতার নাম: মহঃ ইউনুস বাড়ির নং : n0032 বয়স : 42 লিঙ্গ : পুরুষ	GPP2122729 ফটো উপলব্ধ	374 নাম : সরলা সিং মায়ের নাম: মহঃ ইউনুস বাড়ির নং : n0032 বয়স : 67 লিঙ্গ : মহিলা	WNM2675890 ফটো উপলব্ধ	375 নাম : অরিদম বেনিয়া পিতার নাম: তপন কুমার বেনিয়া বাড়ির নং : এন0096 বয়স : 33 লিঙ্গ : পুরুষ	WNM1507318 ফটো উপলব্ধ
376 নাম : তাপসী বেনিয়া স্বামীর নাম: অরিদম বেনিয়া বাড়ির নং : এন0096 বয়স : 28 লিঙ্গ : মহিলা	SYG1715762 ফটো উপলব্ধ	377 নাম : সুনীল সিং পিতার নাম: বাল্লীক সিং বাড়ির নং : n0031 বয়স : 70 লিঙ্গ : পুরুষ	WB/35/240/054307 ফটো উপলব্ধ	378 নাম : রেবা সিং স্বামীর নাম: উত্তম কুমার সিং বাড়ির নং : n0009 বয়স : 46 লিঙ্গ : মহিলা	GPP2122786 ফটো উপলব্ধ
379 নাম : ত্রিলক সিং স্বামীর নাম: বিমল সিং বাড়ির নং : n0013 বয়স : 54 লিঙ্গ : মহিলা	GPP2122943 ফটো উপলব্ধ	380 নাম : বিশ্বনাথ সিং পিতার নাম: বিমল সিং বাড়ির নং : n0013 বয়স : 38 লিঙ্গ : পুরুষ	GPP2473403 ফটো উপলব্ধ	381 নাম : আশা সিং স্বামীর নাম: বিশ্বনাথ সিং বাড়ির নং : n0013 বয়স : 29 লিঙ্গ : মহিলা	WNM1817279 ফটো উপলব্ধ
382 নাম : মধুবালাদেবী সিং স্বামীর নাম: সুনীল সিং বাড়ির নং : n0031 বয়স : 61 লিঙ্গ : মহিলা	WB/35/240/054306 ফটো উপলব্ধ	383 নাম : রাকেশ রোশন পিতার নাম: নাগেশ্বর সিং বাড়ির নং : ক্য নং দস 40ই বয়স : 42 লিঙ্গ : পুরুষ	GPP2122745 ফটো উপলব্ধ	384 নাম : রাজা সিং পিতার নাম: শীতল সিং বাড়ির নং : এন0051 বয়স : 26 লিঙ্গ : পুরুষ	WNM2161461 ফটো উপলব্ধ
385 নাম : নমিতা সিং স্বামীর নাম: গনেশ সিং বাড়ির নং : n0013 বয়স : 40 লিঙ্গ : মহিলা	WNM1994367 ফটো উপলব্ধ	386 নাম : সুস্মিতা সিং পিতার নাম: তাপস সিং বাড়ির নং : এন০২৬৩ বয়স : 25 লিঙ্গ : মহিলা	WNM2161255 ফটো উপলব্ধ	387 নাম : অরুণ সিং পিতার নাম: হিরু সিং বাড়ির নং : এন০০৬৮ বয়স : 26 লিঙ্গ : পুরুষ	WNM2161289 ফটো উপলব্ধ
388 নাম : মঞ্জু সিং স্বামীর নাম: কার্তিক সিং বাড়ির নং : n012 বয়স : 26 লিঙ্গ : মহিলা	WNM2325165 ফটো উপলব্ধ	389 নাম : শান্ত সিং স্বামীর নাম: হিরু সিং বাড়ির নং : n0068 বয়স : 48 লিঙ্গ : মহিলা	GPP2122919 ফটো উপলব্ধ	390 নাম : উত্তম কুমার সিং পিতার নাম: অনিল সিং বাড়ির নং : n0009 বয়স : 55 লিঙ্গ : পুরুষ	WNM2200962 ফটো উপলব্ধ

বিধানসভা নির্বাচনক্ষেত্রের নং, নাম : 245-পাড়া  
ভাগ নং, নাম : 1-সাঁওতালডিহি বি সি ডব্লু.রেলকলোনী,নিউ এবং আফিস কলোনী

391	GPP2122760	ফটো উপলব্ধ	392	WNM2459311	ফটো উপলব্ধ	393	WNM2497188	ফটো উপলব্ধ
নাম : বাদল রজক পিতার নাম: বালেশ্বর রজক বাড়ির নং : n0031 বয়স : 46 লিঙ্গ : পুরুষ			নাম : বরণ সিং পিতার নাম: হীরু সিং বাড়ির নং : এন0068 বয়স : 25 লিঙ্গ : পুরুষ			নাম : দিননাথ সিং পিতার নাম: শ্যাম সিং বাড়ির নং : এন0047 বয়স : 22 লিঙ্গ : পুরুষ		
394	WNM2566529	ফটো উপলব্ধ	395	WNM2579258	ফটো উপলব্ধ	396	WNM2579266	ফটো উপলব্ধ
নাম : অভয় সিং পিতার নাম: উত্তম কুমার সিং বাড়ির নং : এন0009 বয়স : 21 লিঙ্গ : পুরুষ			নাম : অঙ্কিতা সিং পিতার নাম: তাপস সিং বাড়ির নং : এন0263 বয়স : 22 লিঙ্গ : মহিলা			নাম : জগনাথ সিং পিতার নাম: শ্যাম সিং বাড়ির নং : এন0047 বয়স : 21 লিঙ্গ : পুরুষ		
397	WNM2427904	ফটো উপলব্ধ	398	WNM2428753	ফটো উপলব্ধ	399	GPP2473387	ফটো উপলব্ধ
নাম : শীউবিহরী সিং পিতার নাম: বিশ্বনাথ সিং বাড়ির নং : এন0000 বয়স : 52 লিঙ্গ : পুরুষ			নাম : জয়ন্ত প্রতাপ সিংহ পিতার নাম: ধর্মেন্দ্র কুমার সিংহ বাড়ির নং : এন0148 বয়স : 23 লিঙ্গ : পুরুষ			নাম : বিরেন্দ্রকুমার সিংহ পিতার নাম: জহরলাল সিংহ বাড়ির নং : n0229 বয়স : 42 লিঙ্গ : পুরুষ		
400	WNM2569986	ফটো উপলব্ধ	401	WNM1366558	ফটো উপলব্ধ	402	GPP2473205	ফটো উপলব্ধ
নাম : সাবিত্রী দেবী স্বামীর নাম: বীরেন্দ্র কুমার সিং বাড়ির নং : এন0229 বয়স : 37 লিঙ্গ : মহিলা			নাম : কাজল সিং পিতার নাম: নারায়ন সিং বাড়ির নং : n0218 বয়স : 35 লিঙ্গ : পুরুষ			নাম : শেফালি সিংহ স্বামীর নাম: নারায়ন সিংহ বাড়ির নং : n0218 বয়স : 62 লিঙ্গ : মহিলা		
403	WB/35/240/057110	ফটো উপলব্ধ	404	WB/35/240/057038	ফটো উপলব্ধ	405	GPP2062701	ফটো উপলব্ধ
নাম : সরিতা সিংহ স্বামীর নাম: ধর্মেন্দ্র কুমার সিংহ বাড়ির নং : n0148 বয়স : 53 লিঙ্গ : মহিলা			নাম : ধর্মেন্দ্র কুমার সিংহ পিতার নাম: জয়নারায়ন সিংহ বাড়ির নং : n0148 বয়স : 54 লিঙ্গ : পুরুষ			নাম : রাজেন্দ্র সিংহ পিতার নাম: নিরঞ্জন সিংহ বাড়ির নং : n0147 বয়স : 41 লিঙ্গ : পুরুষ		
406	WB/35/240/057377	ফটো উপলব্ধ	407	ZJZ0693796	ফটো উপলব্ধ	408	WNM1886654	ফটো উপলব্ধ
নাম : নিরঞ্জন সিংহ পিতার নাম: তারা সিংহ বাড়ির নং : n0147 বয়স : 77 লিঙ্গ : পুরুষ			নাম : কবিতা বাউরী পিতার নাম: কালাচাঁদ বাউরী বাড়ির নং : এন0076 বয়স : 36 লিঙ্গ : মহিলা			নাম : গুরপ্রীত কৌর স্বামীর নাম: রাজেন্দ্র সিং বাড়ির নং : n0147 বয়স : 31 লিঙ্গ : মহিলা		
409	WNM2299907	ফটো উপলব্ধ	410	WNM2428720	ফটো উপলব্ধ	411	WNM1886696	ফটো উপলব্ধ
নাম : বজয় বাহাদুর সিংহ পিতার নাম: বিশ্বনাথ সিংহ বাড়ির নং : n0337 বয়স : 55 লিঙ্গ : পুরুষ			নাম : দামিনী সিংহ পিতার নাম: ধর্মেন্দ্র কুমার সিংহ বাড়ির নং : এন0148 বয়স : 26 লিঙ্গ : মহিলা			নাম : আকাশ সিং পিতার নাম: কামেশ্বর সিং বাড়ির নং : n0218 বয়স : 28 লিঙ্গ : পুরুষ		
412	WNM1886688	ফটো উপলব্ধ	413	GPP2473106	ফটো উপলব্ধ	414	GPP2123289	ফটো উপলব্ধ
নাম : কবিতা সিং স্বামীর নাম: কাজল সিং বাড়ির নং : n0218 বয়স : 31 লিঙ্গ : মহিলা			নাম : রুপা সিংহচৌধুরী পিতার নাম: দিলীপ সিংহচৌধুরী বাড়ির নং : n0064 বয়স : 40 লিঙ্গ : মহিলা			নাম : মীরা সিনহা স্বামীর নাম: বৈদ্যনাথ প্রসাদ সিনহা বাড়ির নং : n0112 বয়স : 70 লিঙ্গ : মহিলা		
415	WNM2603439	ফটো উপলব্ধ	416	WB/35/240/054257	ফটো উপলব্ধ	417	WB/35/240/054245	ফটো উপলব্ধ
নাম : আদিত্য সাউ পিতার নাম: ০০০০ ০০০ বাড়ির নং : এন0046 বয়স : 20 লিঙ্গ : পুরুষ			নাম : সইরুনবিবি স্বামীর নাম: সামসুদ্দিন বাড়ির নং : n0033 বয়স : 68 লিঙ্গ : মহিলা			নাম : সামসুদ্দিন সেখ পিতার নাম: সারফুদ্দিন সেখ বাড়ির নং : n0033 বয়স : 76 লিঙ্গ : পুরুষ		
418	GPP2682144	ফটো উপলব্ধ	419	GPP2682151	ফটো উপলব্ধ	420	WB/35/240/057290	ফটো উপলব্ধ
নাম : বদন সেন পিতার নাম: সুশীল সেন বাড়ির নং : n0086 বয়স : 45 লিঙ্গ : পুরুষ			নাম : সোনালী সেন স্বামীর নাম: বদন সেন বাড়ির নং : n0092 বয়স : 38 লিঙ্গ : মহিলা			নাম : শিখা সেন স্বামীর নাম: শক্তিপদ সেন বাড়ির নং : n0151 বয়স : 70 লিঙ্গ : মহিলা		

বিধানসভা নির্বাচনক্ষেত্রের নং, নাম : 245-পাড়া  
ভাগ নং, নাম : 1-সাঁওতালডিহি বি সি ডব্লু.রেলকলোনী,নিউ এবং আফিস কলোনী

421	WNM2460723	ফটো উপলব্ধ	422	WNM0013821	ফটো উপলব্ধ	423	GPP1209899	ফটো উপলব্ধ
নাম : আশিষ সেন পিতার নাম: বদন সেন বাড়ির নং : এন0086 বয়স : 22 লিঙ্গ : পুরুষ			নাম : ঐশিকা সেন স্বামীর নাম: গৌরী শঙ্কর সেন বাড়ির নং : n0151 বয়স : 41 লিঙ্গ : মহিলা			নাম : গৌরী শঙ্কর সেন পিতার নাম: শক্তিপদ সেন বাড়ির নং : n0151 বয়স : 50 লিঙ্গ : পুরুষ		
424	WB/35/240/054399	ফটো উপলব্ধ	425	WNM1241066	ফটো উপলব্ধ	426	WNM1366350	ফটো উপলব্ধ
নাম : শিউলি সেনগুপ্ত স্বামীর নাম: মনোরঞ্জন সেনগুপ্ত বাড়ির নং : n0085 বয়স : 60 লিঙ্গ : মহিলা			নাম : মহতাব হুসেন পিতার নাম: আকতার হুসেন বাড়ির নং : n0097 বয়স : 37 লিঙ্গ : পুরুষ			নাম : মহঃ সাদ্দাম হুসেন পিতার নাম: মহঃ আকতার হুসেন বাড়ির নং : n0097 বয়স : 33 লিঙ্গ : পুরুষ		
427	WNM2365096	ফটো উপলব্ধ	428	WNM2645323	ফটো উপলব্ধ	429	WNM1687383	ফটো উপলব্ধ
নাম : আখতার হুসেন পিতার নাম: সুলেমান বাড়ির নং : n0097 বয়স : 64 লিঙ্গ : পুরুষ			নাম : ফ.রবনা রিকি স্বামীর নাম: মহতাব হুসেন বাড়ির নং : বীলেজংবক্রকলোনী বয়স : 23 লিঙ্গ : মহিলা			নাম : ফুলমনি হেমব্রম স্বামীর নাম: সোমনাথ হেমব্রম বাড়ির নং : n0308 বয়স : 71 লিঙ্গ : মহিলা		
430	WNM2299915	ফটো উপলব্ধ	431	SYG2227320	ফটো উপলব্ধ	432	WNM2709897	ফটো উপলব্ধ
নাম : সৌরভ বেনিয়া পিতার নাম: তপন কুমার বেনিয়া বাড়ির নং : এন0096 বয়স : 24 লিঙ্গ : পুরুষ			নাম : পূর্ণিমা বাউরী পিতার নাম: মাঝীলাল বাউরী বাড়ির নং : বিসিডব্লু কলোনী বয়স : 22 লিঙ্গ : মহিলা			নাম : বাবলু পরামানিক পিতার নাম: মনেশ পরামানিক বাড়ির নং : এন0016 বয়স : 19 লিঙ্গ : পুরুষ		
433	WNM2710572	ফটো উপলব্ধ	434	WNM2710804	ফটো উপলব্ধ	435	WNM2707008	ফটো উপলব্ধ
নাম : ঈশিকা কর্মকার পিতার নাম: আশীষ কর্মকার বাড়ির নং : এন0061 বয়স : 19 লিঙ্গ : মহিলা			নাম : রাম রতন সাউ পিতার নাম: দিলীপ সাউ বাড়ির নং : এন0046 বয়স : 19 লিঙ্গ : পুরুষ			নাম : প্রশান্ত পাল পিতার নাম: শক্তি পাল বাড়ির নং : এন0020 বয়স : 19 লিঙ্গ : পুরুষ		
436	WNM2711786	ফটো উপলব্ধ	437	WNM2711794	ফটো উপলব্ধ	438	WNM2711810	ফটো উপলব্ধ
নাম : অভিনাশ বাউরী পিতার নাম: বিদেশ বাউরী বাড়ির নং : এন0076 বয়স : 19 লিঙ্গ : পুরুষ			নাম : মোহিত কর্মকার পিতার নাম: রাজেন কর্মকার বাড়ির নং : এন0061 বয়স : 19 লিঙ্গ : পুরুষ			নাম : শ্রুতি মুখার্জী পিতার নাম: তাপস মুখার্জী বাড়ির নং : এন0078 বয়স : 19 লিঙ্গ : মহিলা		
439	WNM2722544	ফটো উপলব্ধ	440	WNM2735132	ফটো উপলব্ধ	441	WNM2745552	ফটো উপলব্ধ
নাম : চিত্তা ফুলমালী দুবে স্বামীর নাম: গুঞ্জন বিহারী দুবে বাড়ির নং : এন0010 বয়স : 38 লিঙ্গ : মহিলা			নাম : লতা দেবী রজক স্বামীর নাম: বিটু রজক বাড়ির নং : এন0034 বয়স : 28 লিঙ্গ : মহিলা			নাম : রবি শংকর কুস্তকার পিতার নাম: উত্তম কুস্তকার বাড়ির নং : এন0298 বয়স : 19 লিঙ্গ : পুরুষ		
442	WNM2747962	ফটো উপলব্ধ						
নাম : সুপ্রিয়া চ্যাটার্জী পিতার নাম: সুদীপ্ত চ্যাটার্জী বাড়ির নং : এন0145 বয়স : 19 লিঙ্গ : মহিলা								



নির্বাচক সংখ্যার সারসংক্ষেপ :

A) নির্বাচকের সংখ্যা :

	নির্বাচক তালিকার প্রকৃতি	নির্বাচক তালিকার পরিচিতি :	নির্বাচকের সংখ্যা :				
			পুরুষ	মহিলা	তৃতীয় লিঙ্গ	মোট	
I	মূল তালিকা	মূল তালিকা	বিশেষ নিবিড় সংশোধনী ২০২৬-এর চূড়ান্ত ভোটার তালিকা	244	198	0	442
II	1- সংযোজন তালিকা	সংযোজনী 1	বিশেষ সংক্ষিপ্ত সংশোধন 2026	0	0	0	0
III	2- বিয়োজন তালিকা	সংযোজনী 1	বিশেষ সংক্ষিপ্ত সংশোধন 2026	0	0	0	0
IV	'লিঙ্গ ক্ষেত্রের' পরিবর্তনের কারণে পার্থক্য			0	0	0	0
নির্বাচকের মোট সংখ্যা (I+II-III+IV)				244	198	0	442

B) ক্রটি সংশোধনের সংখ্যা :

নির্বাচক তালিকার প্রকৃতি	নির্বাচক তালিকার পরিচিতি :	ক্রটি সংশোধনের সংখ্যা :
সংযোজনী 1	বিশেষ সংক্ষিপ্ত সংশোধন 2026	0

নির্বাচক নিবন্ধন আধিকারিকের স্বাক্ষর

E-মৃত, S-স্থানান্তরিত, R-একাধিকবার অন্তর্ভুক্ত, M-নিখোঁজ, Q-যোগ্য নহে