

নির্বাচক তালিকা 2026 S25 পশ্চিমবঙ্গ

| | | | | | | | | | | | | | | | | | | | | | |
|--|---------------------------|---|-------|--------------|-----|------------------|-------------|---------|---|------|--------------|-----------------|------------|------|--------------|--------|-------------|------|-------------|-----|----------|
| বিধানসভা নির্বাচনক্ষেত্রের নং, নাম ও সংরক্ষণের স্থিতি : 246 - রঘুনাথপুর (তপশীলি জাতি) | | অংশ নং : 10 | | | | | | | | | | | | | | | | | | | |
| বিধানসভা নির্বাচনক্ষেত্রটি যে লোকসভা নির্বাচনক্ষেত্রের / ক্ষেত্রসমূহের অন্তর্ভুক্ত তার নং, নাম ও সংরক্ষণ স্থিতি : 36 - বাঁকুড়া (সাধারণ) | | | | | | | | | | | | | | | | | | | | | |
| 1. সংশোধনের পূর্ণ বিবরণ | | | | | | | | | | | | | | | | | | | | | |
| সংশোধনের বৎসর : | 2026 | নির্বাচক তালিকার পরিচিতি : | | | | | | | | | | | | | | | | | | | |
| ভিত্তি তারিখ : | 01-01-2026 | বিশেষ নিবিড় সংশোধনী ২০২৬-এর চূড়ান্ত ভোটার তালিকা | | | | | | | | | | | | | | | | | | | |
| সংশোধনের প্রকৃতি : | বিশেষ নিবিড় সংশোধনী 2026 | | | | | | | | | | | | | | | | | | | | |
| প্রকাশনার তারিখ : | 28-02-2026 | | | | | | | | | | | | | | | | | | | | |
| 2. অংশ ও নির্বাচনী এলাকার পূর্ণ বিবরণ : | | | | | | | | | | | | | | | | | | | | | |
| অংশের ভাগ নং ও নাম : | | | | | | | | | | | | | | | | | | | | | |
| 1-ডুমুরহিড়(আংশিক)(ডুমুরহিড় আনসারীপাড়া) | | <table style="width: 100%; border-collapse: collapse;"> <tr> <td style="width: 50%;">প্রধান শহর/গ্রাম</td> <td style="width: 50%;">: ডুমুরহিড়</td> </tr> <tr> <td>ওয়ার্ড</td> <td>:</td> </tr> <tr> <td>থানা</td> <td>: নেতুড়িয়া</td> </tr> <tr> <td>গ্রাম পঞ্চায়েত</td> <td>: রায়বাঁধ</td> </tr> <tr> <td>ব্লক</td> <td>: নেতুড়িয়া</td> </tr> <tr> <td>মহকুমা</td> <td>: রঘুনাথপুর</td> </tr> <tr> <td>জেলা</td> <td>: পুরুলিয়া</td> </tr> <tr> <td>পিন</td> <td>: 723145</td> </tr> </table> | | | | প্রধান শহর/গ্রাম | : ডুমুরহিড় | ওয়ার্ড | : | থানা | : নেতুড়িয়া | গ্রাম পঞ্চায়েত | : রায়বাঁধ | ব্লক | : নেতুড়িয়া | মহকুমা | : রঘুনাথপুর | জেলা | : পুরুলিয়া | পিন | : 723145 |
| প্রধান শহর/গ্রাম | : ডুমুরহিড় | | | | | | | | | | | | | | | | | | | | |
| ওয়ার্ড | : | | | | | | | | | | | | | | | | | | | | |
| থানা | : নেতুড়িয়া | | | | | | | | | | | | | | | | | | | | |
| গ্রাম পঞ্চায়েত | : রায়বাঁধ | | | | | | | | | | | | | | | | | | | | |
| ব্লক | : নেতুড়িয়া | | | | | | | | | | | | | | | | | | | | |
| মহকুমা | : রঘুনাথপুর | | | | | | | | | | | | | | | | | | | | |
| জেলা | : পুরুলিয়া | | | | | | | | | | | | | | | | | | | | |
| পিন | : 723145 | | | | | | | | | | | | | | | | | | | | |
| 2-হাঁসাপাথর(সিংপাড়া,হাঁসাপাথর মাঝিপাড়া) | | | | | | | | | | | | | | | | | | | | | |
| 3. ভোট গ্রহন কেন্দ্রের পূর্ণ বিবরণ : | | | | | | | | | | | | | | | | | | | | | |
| ভোট গ্রহন কেন্দ্রের নং, নাম : | | ভোট গ্রহন কেন্দ্রের শ্রেণী : | | গ্রামীণ | | | | | | | | | | | | | | | | | |
| 10 - ডুমুরহিড় জুনিয়ার হাই স্কুল | | এই অংশে সহায়ক ভোটগ্রহন কেন্দ্রের সংখ্যা | | 0 | | | | | | | | | | | | | | | | | |
| ভোট গ্রহন কেন্দ্রের ঠিকানা : | | : | | | | | | | | | | | | | | | | | | | |
| ডুমুরহিড় জুনিয়ার হাই স্কুল, ডুমুরহিড় | | | | | | | | | | | | | | | | | | | | | |
| 4. নির্বাচকের সংখ্যা : | | | | | | | | | | | | | | | | | | | | | |
| প্রথম ক্রমিক নং | শেষ ক্রমিক নং | মোট সংখ্যা | | | | | | | | | | | | | | | | | | | |
| | | পুরুষ | মহিলা | তৃতীয় লিঙ্গ | মোট | | | | | | | | | | | | | | | | |
| 1 | 875 | 451 | 424 | 0 | 875 | | | | | | | | | | | | | | | | |

নির্বাচক নিবন্ধন আধিকারিকের স্বাক্ষর

Nazri Naksha

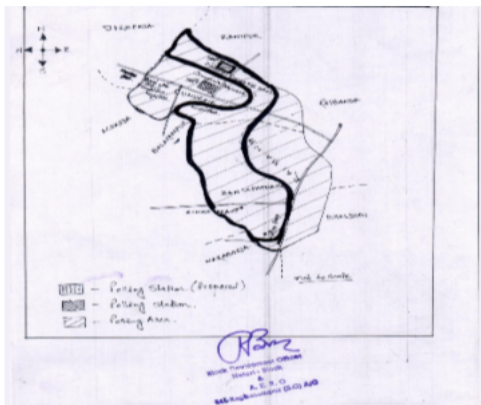

Google Map View



Polling Station Building Front View



Polling Station Front View



Cad View

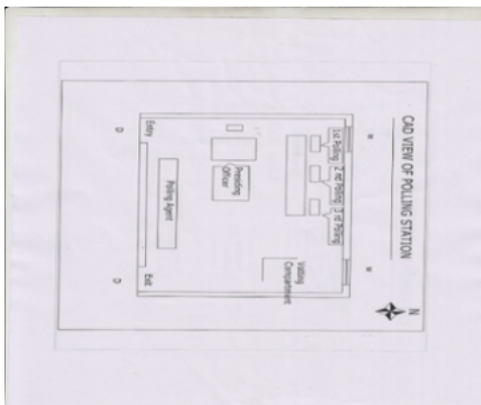

Key MAP View

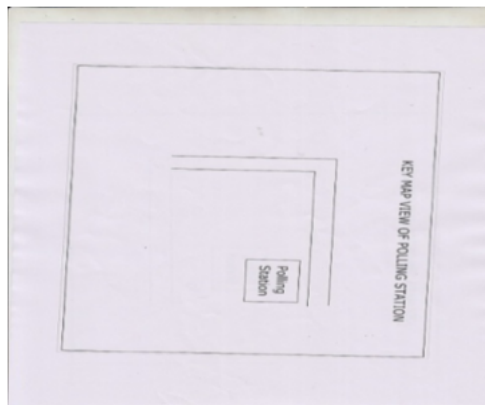

| | | | | | | | | | | | |
|----|------------------|--|------------|----|------------|---|------------|----|------------------|---|------------|
| 1 | WB/35/241/012535 | নাম : যাসিন বিবি স্বামীর নাম: মহঃ ইনতাজ বাড়ির নং : n0061 বয়স : 79 লিঙ্গ : মহিলা | ফটো উপলব্ধ | 2 | KFG2938769 | নাম : জামিহির আনসারী পিতার নাম: নাসাদ আনসারী বাড়ির নং : n0016 বয়স : 43 লিঙ্গ : পুরুষ | ফটো উপলব্ধ | 3 | ZJZ1213396 | নাম : আয়েসা বিবি স্বামীর নাম: জামির আনসারী বাড়ির নং : n0016 বয়স : 35 লিঙ্গ : মহিলা | ফটো উপলব্ধ |
| 4 | ZJZ2193993 | নাম : নুরহুসেন আনসারী পিতার নাম: মহঃ ইনতাজ আনসারী বাড়ির নং : n0061 বয়স : 27 লিঙ্গ : পুরুষ | ফটো উপলব্ধ | 5 | ZJZ1636489 | নাম : আক্তার আনসারি পিতার নাম: নাসাদ আনসারি বাড়ির নং : n0016 বয়স : 32 লিঙ্গ : পুরুষ | ফটো উপলব্ধ | 6 | ZJZ1844349 | নাম : মুমতাজ খাতুন স্বামীর নাম: আকবর আনসারী বাড়ির নং : এন0000 বয়স : 30 লিঙ্গ : মহিলা | ফটো উপলব্ধ |
| 7 | ZJZ2508661 | নাম : সাজমা বিবি স্বামীর নাম: কুরবান আনসারী বাড়ির নং : এন0000 বয়স : 27 লিঙ্গ : মহিলা | ফটো উপলব্ধ | 8 | ZJZ1962257 | নাম : রাগিনা খাতুন স্বামীর নাম: কালাম আনসারী বাড়ির নং : n0175 বয়স : 30 লিঙ্গ : মহিলা | ফটো উপলব্ধ | 9 | ZJZ0027664 | নাম : মুসতাকিম আনসারী পিতার নাম: ইনতাজ আনসারী বাড়ির নং : n0061 বয়স : 36 লিঙ্গ : পুরুষ | ফটো উপলব্ধ |
| 10 | ZJZ1213552 | নাম : পরীজন বিবি (খাতুন) স্বামীর নাম: মনতাজ আনসারী বাড়ির নং : এন00 বয়স : 36 লিঙ্গ : মহিলা | ফটো উপলব্ধ | 11 | KFG3764313 | নাম : মনতাজ আনসারী পিতার নাম: ইনতাজ আনসারী বাড়ির নং : এন0056 বয়স : 37 লিঙ্গ : পুরুষ | ফটো উপলব্ধ | 12 | ZJZ2594364 | নাম : নারগিস বিবি স্বামীর নাম: গুলজার আনসারী বাড়ির নং : এন0016 বয়স : 24 লিঙ্গ : মহিলা | ফটো উপলব্ধ |
| 13 | ZJZ2101038 | নাম : আসুরা বিবি স্বামীর নাম: আকতার আনসারী বাড়ির নং : n0016 বয়স : 36 লিঙ্গ : মহিলা | ফটো উপলব্ধ | 14 | GQV1775739 | নাম : রুবানী আনসারী পিতার নাম: কুরবান আনসারী বাড়ির নং : 143 বয়স : 43 লিঙ্গ : পুরুষ | ফটো উপলব্ধ | 15 | ZJZ2004901 | নাম : গুলজার আনসারী পিতার নাম: নাসাদ আনসারী বাড়ির নং : n0016 বয়স : 29 লিঙ্গ : পুরুষ | ফটো উপলব্ধ |
| 16 | ZJZ2757870 | নাম : অজুল আনসারি পিতার নাম: ইসলাম আনসারি বাড়ির নং : 178 বয়স : 23 লিঙ্গ : পুরুষ | ফটো উপলব্ধ | 17 | ZJZ2004919 | নাম : নুর হোসেন আনসারী পিতার নাম: সফরুলদিন আনসারী বাড়ির নং : n0052 বয়স : 29 লিঙ্গ : পুরুষ | ফটো উপলব্ধ | 18 | WB/35/241/012631 | নাম : সাবেরা বিবি স্বামীর নাম: জামির আনসারী বাড়ির নং : n0053 বয়স : 71 লিঙ্গ : মহিলা | ফটো উপলব্ধ |
| 19 | ZJZ0028191 | নাম : জয়হির আনসারী পিতার নাম: সিদ্দিক আনসারী বাড়ির নং : n0066 বয়স : 44 লিঙ্গ : পুরুষ | ফটো উপলব্ধ | 20 | ZJZ1213453 | নাম : পরবিন খাতুন (বিবি) স্বামীর নাম: মহঃ আনোয়ার আনসারী বাড়ির নং : n0040 বয়স : 37 লিঙ্গ : মহিলা | ফটো উপলব্ধ | 21 | ZJZ1213461 | নাম : আজহারুদ্দিন আনসারী পিতার নাম: জাহিরুদ্দিন আনসারী বাড়ির নং : n0043 বয়স : 34 লিঙ্গ : পুরুষ | ফটো উপলব্ধ |
| 22 | ZJZ1213503 | নাম : সামিমা বিবি স্বামীর নাম: সহরাব আনসারী বাড়ির নং : n0056 বয়স : 36 লিঙ্গ : মহিলা | ফটো উপলব্ধ | 23 | ZJZ1381706 | নাম : জব্বর আনসারী পিতার নাম: ইনসান আনসারি বাড়ির নং : n0041 বয়স : 33 লিঙ্গ : পুরুষ | ফটো উপলব্ধ | 24 | ZJZ1381771 | নাম : সবরতি আনসারি পিতার নাম: নুরহোসেন আনসারি বাড়ির নং : n0039 বয়স : 33 লিঙ্গ : পুরুষ | ফটো উপলব্ধ |
| 25 | ZJZ1917376 | নাম : কাদির আনসারী পিতার নাম: সোহাগ আনসারী বাড়ির নং : n0032 বয়স : 29 লিঙ্গ : পুরুষ | ফটো উপলব্ধ | 26 | ZJZ2004703 | নাম : আসরাফ আনসারী পিতার নাম: সহরলি আনসারী বাড়ির নং : n0010 বয়স : 28 লিঙ্গ : পুরুষ | ফটো উপলব্ধ | 27 | ZJZ2004711 | নাম : সোহোরপ আনসারী পিতার নাম: ইরসাদ আনসারী বাড়ির নং : n0015 বয়স : 28 লিঙ্গ : পুরুষ | ফটো উপলব্ধ |
| 28 | ZJZ2004737 | নাম : অজিফা বিবি স্বামীর নাম: ইনতাজ আনসারী বাড়ির নং : n0015 বয়স : 28 লিঙ্গ : মহিলা | ফটো উপলব্ধ | 29 | ZJZ2004745 | নাম : আজহারুদ্দিন আনসারী পিতার নাম: জাহিরুদ্দিন আনসারী বাড়ির নং : n0060 বয়স : 28 লিঙ্গ : পুরুষ | ফটো উপলব্ধ | 30 | ZJZ2004752 | নাম : সান্তার আনসারী পিতার নাম: সাহিল আনসারী বাড়ির নং : n0005 বয়স : 35 লিঙ্গ : পুরুষ | ফটো উপলব্ধ |

| | | | | | | | | | | | |
|----|------------|---|------------|----|------------------|--|------------|----|------------|--|------------|
| 31 | ZJZ2245744 | নাম : মোহাম্মদ সাকিবর আনসারি পিতার নাম: মহ ছুটি আনসারি বাড়ির নং : n0014 বয়স : 47 লিঙ্গ : পুরুষ | ফটো উপলব্ধ | 32 | ZJZ2245736 | নাম : সাজেদা বিবি স্বামীর নাম: ইউনুস আনসারি বাড়ির নং : n0004 বয়স : 28 লিঙ্গ : মহিলা | ফটো উপলব্ধ | 33 | ZJZ2245678 | নাম : ইরফান আনসারী মায়ের নাম: মমেনা বিবি বাড়ির নং : n0056 বয়স : 26 লিঙ্গ : পুরুষ | ফটো উপলব্ধ |
| 34 | ZJZ2245819 | নাম : জসিমুদ্দিন আনসারী পিতার নাম: মণিরুদ্দিন আনসারী বাড়ির নং : n0026 বয়স : 25 লিঙ্গ : পুরুষ | ফটো উপলব্ধ | 35 | WB/35/241/012614 | নাম : লতিফ আনসারি পিতার নাম: ইব্রাহিম আনসারি বাড়ির নং : n0035 বয়স : 67 লিঙ্গ : পুরুষ | ফটো উপলব্ধ | 36 | ZJZ1636422 | নাম : কিয়ামুদ্দিন আনসারি পিতার নাম: হাসামুদ্দিন আনসারি বাড়ির নং : n0015 বয়স : 35 লিঙ্গ : পুরুষ | ফটো উপলব্ধ |
| 37 | KFG3764271 | নাম : রেহেনা বিবি স্বামীর নাম: সরিফ আনসারী বাড়ির নং : n0044 বয়স : 38 লিঙ্গ : মহিলা | ফটো উপলব্ধ | 38 | ZJZ2352078 | নাম : জলিল আনসারী আনসারি পিতার নাম: কাসেম আনসারী আনসারি বাড়ির নং : 212 বয়স : 65 লিঙ্গ : পুরুষ | ফটো উপলব্ধ | 39 | KFG2411809 | নাম : তাবরেজ আনসারী পিতার নাম: হাসামুদ্দিন আনসারী বাড়ির নং : n0014 বয়স : 45 লিঙ্গ : পুরুষ | ফটো উপলব্ধ |
| 40 | ZJZ2346435 | নাম : সয়েরা বিবি আনসারি স্বামীর নাম: সাহাজাহান আনসারি বাড়ির নং : n0030 বয়স : 51 লিঙ্গ : মহিলা | ফটো উপলব্ধ | 41 | KFG3764297 | নাম : নজরুল আনসারি পিতার নাম: দাউদ আনসারি বাড়ির নং : n0055 বয়স : 36 লিঙ্গ : পুরুষ | ফটো উপলব্ধ | 42 | ZJZ2346237 | নাম : কুবেরা বিবি আনসারি স্বামীর নাম: বসির আনসারি বাড়ির নং : n0035 বয়স : 58 লিঙ্গ : মহিলা | ফটো উপলব্ধ |
| 43 | ZJZ1893080 | নাম : গুলেজন বিবি স্বামীর নাম: আনয়ার আনসারী বাড়ির নং : n0050 বয়স : 32 লিঙ্গ : মহিলা | ফটো উপলব্ধ | 44 | ZJZ1917434 | নাম : মজনু আনসারী পিতার নাম: মুস্তাফা আনসারি বাড়ির নং : n0040 বয়স : 33 লিঙ্গ : পুরুষ | ফটো উপলব্ধ | 45 | KFG3443272 | নাম : তাজমহাদ আনসারী পিতার নাম: ইব্রাহিম আনসারি বাড়ির নং : n0008 বয়স : 42 লিঙ্গ : পুরুষ | ফটো উপলব্ধ |
| 46 | ZJZ2351195 | নাম : আসরুন বিবি স্বামীর নাম: সাহাবুদ্দিন আনসারি বাড়ির নং : n0024 বয়স : 50 লিঙ্গ : মহিলা | ফটো উপলব্ধ | 47 | ZJZ1756980 | নাম : নসিমা বিবি স্বামীর নাম: সাহাদত আনসারী বাড়ির নং : না বয়স : 33 লিঙ্গ : মহিলা | ফটো উপলব্ধ | 48 | ZJZ1213362 | নাম : সাহাদাত আনসারী পিতার নাম: আসগর আনসারী বাড়ির নং : না বয়স : 35 লিঙ্গ : পুরুষ | ফটো উপলব্ধ |
| 49 | KFG2938793 | নাম : কুতুবুদ্দিন আনসারী পিতার নাম: মফিজুদ্দিন আনসারী বাড়ির নং : n0062 বয়স : 40 লিঙ্গ : পুরুষ | ফটো উপলব্ধ | 50 | KFG2078533 | নাম : সহিদম বিবি আনসারি স্বামীর নাম: আসগর আনসারি বাড়ির নং : না বয়স : 62 লিঙ্গ : মহিলা | ফটো উপলব্ধ | 51 | KFG3545654 | নাম : আরজান বিবি স্বামীর নাম: লতিফ আনসারি বাড়ির নং : n0035 বয়স : 61 লিঙ্গ : মহিলা | ফটো উপলব্ধ |
| 52 | ZJZ2350270 | নাম : আব্দুল আনসারী পিতার নাম: খুরসেদ আনসারি বাড়ির নং : n0020 বয়স : 44 লিঙ্গ : পুরুষ | ফটো উপলব্ধ | 53 | ZJZ2346526 | নাম : সায়েরা বিবি আনসারি স্বামীর নাম: দাউদ আনসারি বাড়ির নং : n0055 বয়স : 71 লিঙ্গ : মহিলা | ফটো উপলব্ধ | 54 | ZJZ1636554 | নাম : রেশমা বিবি স্বামীর নাম: মিতুন আনসারি বাড়ির নং : n0024 বয়স : 31 লিঙ্গ : মহিলা | ফটো উপলব্ধ |
| 55 | ZJZ2115632 | নাম : ইয়াসিন আনসারী পিতার নাম: সইদুদ্দিন আনসারী বাড়ির নং : n0057 বয়স : 35 লিঙ্গ : পুরুষ | ফটো উপলব্ধ | 56 | ZJZ1381722 | নাম : সহরআলি আনসারি পিতার নাম: রমজান আনসারি বাড়ির নং : n0030 বয়স : 33 লিঙ্গ : পুরুষ | ফটো উপলব্ধ | 57 | ZJZ1757012 | নাম : আসরফ আনসারি পিতার নাম: লতিফ আনসারি বাড়ির নং : n0035 বয়স : 30 লিঙ্গ : পুরুষ | ফটো উপলব্ধ |
| 58 | ZJZ2349025 | নাম : জারনেগাবিবি আনসারি স্বামীর নাম: হাসমত আনসারি বাড়ির নং : n0036 বয়স : 65 লিঙ্গ : মহিলা | ফটো উপলব্ধ | 59 | KFG3443462 | নাম : আসুরা বিবি স্বামীর নাম: তাবরেজ আনসারী বাড়ির নং : n0014 বয়স : 38 লিঙ্গ : মহিলা | ফটো উপলব্ধ | 60 | ZJZ2398642 | নাম : রাজু আনসারী পিতার নাম: জাকির আনসারী বাড়ির নং : না বয়স : 24 লিঙ্গ : পুরুষ | ফটো উপলব্ধ |

| | | | | | |
|---|--------------------------------|---|--------------------------|--|--------------------------|
| 61 নাম : রুস্তম আনসারী পিতার নাম : মেহম্মদ আনসারী বাড়ির নং : N0039 বয়স : 24 লিঙ্গ : পুরুষ | ZJZ2402618 ফটো উপলব্ধ | 62 নাম : সহাবান আনসারী পিতার নাম : সাদির আনসারী বাড়ির নং : N0020 বয়স : 24 লিঙ্গ : পুরুষ | ZJZ2398758 ফটো উপলব্ধ | 63 নাম : জম্মাতুন বিবি স্বামীর নাম : সেরাজুদ্দিন আনসারী বাড়ির নং : n0059 বয়স : 35 লিঙ্গ : মহিলা | ZJZ1213537 ফটো উপলব্ধ |
| 64 নাম : গুলাপসানা খাতুন স্বামীর নাম : আসরফ আনসারী বাড়ির নং : না বয়স : 24 লিঙ্গ : মহিলা | ZJZ2434934 ফটো উপলব্ধ | 65 নাম : ফকিরুদ্দিন আনসারী পিতার নাম : নাসীরুদ্দিন আনসারী বাড়ির নং : n0059 বয়স : 73 লিঙ্গ : পুরুষ | KFG2078350 ফটো উপলব্ধ | 66 নাম : আতাউল আনসারী পিতার নাম : রহিম আনসারী বাড়ির নং : এন0000 বয়স : 23 লিঙ্গ : পুরুষ | ZJZ2508984 ফটো উপলব্ধ |
| 67 নাম : মহঃ ফারুক আহমেদ পিতার নাম : মুহম্মদ হায়াত বাড়ির নং : 10 বয়স : 40 লিঙ্গ : পুরুষ | KFG2411676 ফটো উপলব্ধ | 68 নাম : সালমা বিবি স্বামীর নাম : মোহম্মদ ফারুখ আহমদ বাড়ির নং : 10 বয়স : 38 লিঙ্গ : মহিলা | KFG3811106 ফটো উপলব্ধ | 69 নাম : নাওয়াজ সরিফ আনসারি পিতার নাম : জলিল আনসারি বাড়ির নং : 212 বয়স : 33 লিঙ্গ : পুরুষ | ZJZ1381672 ফটো উপলব্ধ |
| 70 নাম : সাহানা খাতুন পিতার নাম : আসপাক আনসারী বাড়ির নং : এন0015 বয়স : 25 লিঙ্গ : মহিলা | WIT2253003 ফটো উপলব্ধ | 71 নাম : রোজিনা বিবি স্বামীর নাম : দিদারুদ্দিন আনসারী বাড়ির নং : এন0051 বয়স : 28 লিঙ্গ : মহিলা | ZJZ2594224 ফটো উপলব্ধ | 72 নাম : সদির আনসারি পিতার নাম : সেকীম আনসারি বাড়ির নং : এন0032 বয়স : 24 লিঙ্গ : পুরুষ | ZJZ2449197 ফটো উপলব্ধ |
| 73 নাম : রাজাবাবু আনসারী পিতার নাম : সহীদ আনসারী বাড়ির নং : না বয়স : 23 লিঙ্গ : পুরুষ | ZJZ2651164 ফটো উপলব্ধ | 74 নাম : সাজমা বিবি স্বামীর নাম : কুতুব উদ্দিন আনসারি বাড়ির নং : n0017 বয়স : 39 লিঙ্গ : মহিলা | ZJZ1636570 ফটো উপলব্ধ | 75 নাম : সান্তার আনসারি পিতার নাম : ইদ্রিশ আনসারি বাড়ির নং : ডুমুরহীর বয়স : 43 লিঙ্গ : পুরুষ | ZJZ2680957 ফটো উপলব্ধ |
| 76 নাম : আমোনা বিবি স্বামীর নাম : জামসেদ আনসারী বাড়ির নং : n0015 বয়স : 32 লিঙ্গ : মহিলা | ZJZ2101053 ফটো উপলব্ধ | 77 নাম : করিমা বিবি স্বামীর নাম : শিহাজ আনসারী বাড়ির নং : n0071 বয়স : 29 লিঙ্গ : মহিলা | ZJZ2101061 ফটো উপলব্ধ | 78 নাম : তাবাস্পুম সাহিন স্বামীর নাম : মহঃ রবুল আনসারী বাড়ির নং : n0008 বয়স : 49 লিঙ্গ : মহিলা | KFG2411668 ফটো উপলব্ধ |
| 79 নাম : মকুলন বিবি স্বামীর নাম : জালিম আনসারী বাড়ির নং : n0064 বয়স : 62 লিঙ্গ : মহিলা | WB/35/241/012550 ফটো উপলব্ধ | 80 নাম : সামসুদ্দিন আনসারী পিতার নাম : জালিম আনসারী বাড়ির নং : n0064 বয়স : 37 লিঙ্গ : পুরুষ | KFG2938785 ফটো উপলব্ধ | 81 নাম : ফাতেমা বিবি স্বামীর নাম : শাহমসুদ্দিন আনসারী বাড়ির নং : n0064 বয়স : 33 লিঙ্গ : মহিলা | KFG3443314 ফটো উপলব্ধ |
| 82 নাম : সাবেরা বিবি স্বামীর নাম : মুস্তাকিম আনসারী বাড়ির নং : n0009 বয়স : 30 লিঙ্গ : মহিলা | ZJZ2004760 ফটো উপলব্ধ | 83 নাম : সালমা খাতুন স্বামীর নাম : সেফুদ্দিন আনসারি বাড়ির নং : n0006 বয়স : 25 লিঙ্গ : মহিলা | ZJZ2004778 ফটো উপলব্ধ | 84 নাম : কুরেসা বিবি স্বামীর নাম : ইমরান খান বাড়ির নং : n0035 বয়স : 35 লিঙ্গ : মহিলা | ZJZ2004786 ফটো উপলব্ধ |
| 85 নাম : রাজাবুল আনসারী পিতার নাম : রহিম আনসারী বাড়ির নং : n0021 বয়স : 28 লিঙ্গ : পুরুষ | ZJZ2004794 ফটো উপলব্ধ | 86 নাম : ইরফান আনসারী পিতার নাম : জাকির হোসেন আনসারী বাড়ির নং : n0014 বয়স : 29 লিঙ্গ : পুরুষ | ZJZ2004802 ফটো উপলব্ধ | 87 নাম : মোকিম আনসারী পিতার নাম : হাকিমুদ্দিন আনসারী বাড়ির নং : n0065 বয়স : 28 লিঙ্গ : পুরুষ | ZJZ2004810 ফটো উপলব্ধ |
| 88 নাম : ইমামুদ্দিন আনসারী পিতার নাম : জালিম আনসারী বাড়ির নং : n0064 বয়স : 29 লিঙ্গ : পুরুষ | ZJZ2004828 ফটো উপলব্ধ | 89 নাম : জামসেদ আনসারী পিতার নাম : সিরাজুদ্দিন আনসারী বাড়ির নং : n0006 বয়স : 29 লিঙ্গ : পুরুষ | ZJZ2004836 ফটো উপলব্ধ | 90 নাম : মেইনুদ্দিন আনসারী পিতার নাম : গিয়াসুদ্দিন আনসারী বাড়ির নং : n0019 বয়স : 29 লিঙ্গ : পুরুষ | ZJZ2004844 ফটো উপলব্ধ |

বিধানসভা নির্বাচনক্ষেত্রের নং, নাম : 246-রঘুনাথপুর

ভাগ নং, নাম : 1-ডুমুরহিড়(আংশিক)(ডুমুরহিড় আনসারীপাড়া)

| | | | | | | | | | | | |
|-----|------------------|--|------------|-----|------------|---|------------|-----|------------|---|------------|
| 91 | ZJZ2004869 | নাম : ফজিরন খাতুন পিতার নাম: আজাদ আনসারী বাড়ির নং : n0005 বয়স : 32 লিঙ্গ : মহিলা | ফটো উপলব্ধ | 92 | ZJZ2115657 | নাম : জসিম আনসারী পিতার নাম: জালাল আনসারী বাড়ির নং : n0040 বয়স : 27 লিঙ্গ : পুরুষ | ফটো উপলব্ধ | 93 | ZJZ2004729 | নাম : রাহেনা বিবি স্বামীর নাম: রব্বানী আনসারী বাড়ির নং : n0036 বয়স : 37 লিঙ্গ : মহিলা | ফটো উপলব্ধ |
| 94 | ZJZ2004935 | নাম : নসিমা বিবি স্বামীর নাম: তাবরেক আনসারী বাড়ির নং : n0013 বয়স : 29 লিঙ্গ : মহিলা | ফটো উপলব্ধ | 95 | ZJZ2594372 | নাম : রেশমা বিবি স্বামীর নাম: সাত্তার আনসারী বাড়ির নং : এন0005 বয়স : 24 লিঙ্গ : মহিলা | ফটো উপলব্ধ | 96 | ZJZ2594380 | নাম : মেহীদন বিবি স্বামীর নাম: রেজ্জাক আনসারী বাড়ির নং : এন0011 বয়স : 28 লিঙ্গ : মহিলা | ফটো উপলব্ধ |
| 97 | ZJZ2609899 | নাম : সমিরন বিবি স্বামীর নাম: খন্দকার আনসারী বাড়ির নং : n0050 বয়স : 52 লিঙ্গ : মহিলা | ফটো উপলব্ধ | 98 | WNM2095255 | নাম : আজিমা খাতুন স্বামীর নাম: জুলফকার আনসারী বাড়ির নং : এন0034 বয়স : 28 লিঙ্গ : মহিলা | ফটো উপলব্ধ | 99 | ZJZ2607190 | নাম : সহুরা বিবি স্বামীর নাম: মহ.বসিরুদ্দিন আনসারি বাড়ির নং : n0046 বয়স : 65 লিঙ্গ : মহিলা | ফটো উপলব্ধ |
| 100 | ZJZ2336014 | নাম : সেইমুন বিবি আনসারি স্বামীর নাম: জলিল আনসারি বাড়ির নং : n0050 বয়স : 64 লিঙ্গ : মহিলা | ফটো উপলব্ধ | 101 | ZJZ2400331 | নাম : জুনেদ আনসারী পিতার নাম: জহিরুদ্দিন আনসারী বাড়ির নং : না বয়স : 24 লিঙ্গ : পুরুষ | ফটো উপলব্ধ | 102 | KFG3764321 | নাম : আকবর আলি আনসারি পিতার নাম: ইমদাদ আনসারি বাড়ির নং : ডুমুরহিড় বয়স : 39 লিঙ্গ : পুরুষ | ফটো উপলব্ধ |
| 103 | WB/35/241/012246 | নাম : নবীজাম বিবি আনসারি স্বামীর নাম: সেরামত আনসারি বাড়ির নং : n0018 বয়স : 58 লিঙ্গ : মহিলা | ফটো উপলব্ধ | 104 | ZJZ1381656 | নাম : সাজাদ আনসারী পিতার নাম: সুফরুদ্দিন আনসারী বাড়ির নং : n0052 বয়স : 41 লিঙ্গ : পুরুষ | ফটো উপলব্ধ | 105 | XMB1653583 | নাম : সাবিনা খাতুন আনসারী পিতার নাম: হাফিজুল আনসারী বাড়ির নং : এন0041 বয়স : 28 লিঙ্গ : মহিলা | ফটো উপলব্ধ |
| 106 | ZJZ2667640 | নাম : মারজিনা খাতুন স্বামীর নাম: আমির হুসেন আনসারী বাড়ির নং : এন00 বয়স : 22 লিঙ্গ : মহিলা | ফটো উপলব্ধ | 107 | ZJZ2667715 | নাম : জুবেদা খাতুন স্বামীর নাম: ইমামুদ্দিন আনসারি বাড়ির নং : এন00 বয়স : 24 লিঙ্গ : মহিলা | ফটো উপলব্ধ | 108 | ZJZ2667855 | নাম : সাবিনা খাতুন পিতার নাম: ফুকুরুদ্দিন আনসারী বাড়ির নং : এন00 বয়স : 26 লিঙ্গ : মহিলা | ফটো উপলব্ধ |
| 109 | ZJZ2667707 | নাম : দিলখুস আনসারী পিতার নাম: তসতিম আনসারী বাড়ির নং : এন00 বয়স : 22 লিঙ্গ : পুরুষ | ফটো উপলব্ধ | 110 | ZJZ2667889 | নাম : আয়েশা খাতুন স্বামীর নাম: মনজুর আনসারী বাড়ির নং : এন00 বয়স : 27 লিঙ্গ : মহিলা | ফটো উপলব্ধ | 111 | ZJZ2650430 | নাম : গুড়িয়া খাতুন পিতার নাম: সহীদ আনসারী বাড়ির নং : না বয়স : 22 লিঙ্গ : মহিলা | ফটো উপলব্ধ |
| 112 | ZJZ1917483 | নাম : সাদ্দাম আনসারী পিতার নাম: সাদির আনসারী বাড়ির নং : n0020 বয়স : 29 লিঙ্গ : পুরুষ | ফটো উপলব্ধ | 113 | KFG2938934 | নাম : মৈমুন বিবি স্বামীর নাম: সহরালী আনসারী বাড়ির নং : বালেজ - ডুমুরহীর্ বয়স : 42 লিঙ্গ : মহিলা | ফটো উপলব্ধ | 114 | ZJZ2682284 | নাম : সাদির আনসারী পিতার নাম: খুরসেদ আনসারি বাড়ির নং : 95 বয়স : 50 লিঙ্গ : পুরুষ | ফটো উপলব্ধ |
| 115 | ZJZ2682292 | নাম : দুলালী বিবি স্বামীর নাম: সাদির আনসারি বাড়ির নং : 95 বয়স : 43 লিঙ্গ : মহিলা | ফটো উপলব্ধ | 116 | ZJZ1917517 | নাম : মড আফরোজ আনসারি পিতার নাম: মড ফিরোজ আনসারি ফিরোজ আনসারি বাড়ির নং : n0007 বয়স : 32 লিঙ্গ : পুরুষ | ফটো উপলব্ধ | 117 | ZJZ2684199 | নাম : কৌশর জামিল আনসারী পিতার নাম: মহঃ রবুল আনসারী বাড়ির নং : ডুমুরহিড় বয়স : 21 লিঙ্গ : পুরুষ | ফটো উপলব্ধ |
| 118 | ZJZ2398857 | নাম : জাহাঙ্গীর আনসারী পিতার নাম: মোস্তাজ আনসারী বাড়ির নং : না বয়স : 24 লিঙ্গ : পুরুষ | ফটো উপলব্ধ | 119 | ZJZ2509156 | নাম : রহমত আনসারী পিতার নাম: হিকমত আনসারী বাড়ির নং : এন0015 বয়স : 24 লিঙ্গ : পুরুষ | ফটো উপলব্ধ | 120 | KFG2093383 | নাম : নজরুল আনসারী পিতার নাম: মফিজুদ্দিন আনসারী বাড়ির নং : n0062 বয়স : 45 লিঙ্গ : পুরুষ | ফটো উপলব্ধ |

বিধানসভা নির্বাচনক্ষেত্রের নং, নাম : 246-রঘুনাথপুর

ভাগ নং, নাম : 1-ডুমুরহিড়(আংশিক)(ডুমুরহিড় আনসারীপাড়া)

| | | | | | | | | |
|--|------------------|------------|--|------------------|------------|---|------------------|------------|
| 121 | ZJZ2508778 | ফটো উপলব্ধ | 122 | ZJZ2509958 | ফটো উপলব্ধ | 123 | WB/35/241/012512 | ফটো উপলব্ধ |
| নাম : মেহেদা বিবি স্বামীর নাম : কাশিম আনসারী বাড়ির নং : এন0000 বয়স : 23 লিঙ্গ : মহিলা | | | নাম : আলগুন বিবি স্বামীর নাম : সিকন্দর আনসারী বাড়ির নং : এন0035 বয়স : 34 লিঙ্গ : মহিলা | | | নাম : মইমুন বিবি আনসারী স্বামীর নাম : সুরফুদ্দিন আনসারী বাড়ির নং : n0057 বয়স : 66 লিঙ্গ : মহিলা | | |
| 124 | ZJZ2508794 | ফটো উপলব্ধ | 125 | ZJZ2449023 | ফটো উপলব্ধ | 126 | ZJZ2449494 | ফটো উপলব্ধ |
| নাম : ইমরান আনসারী পিতার নাম : ইরসাদ আনসারী বাড়ির নং : এন0049 বয়স : 24 লিঙ্গ : পুরুষ | | | নাম : জামিল আকতার আনসারী পিতার নাম : গিয়াসুদ্দিন আনসারী বাড়ির নং : এন0019 বয়স : 23 লিঙ্গ : পুরুষ | | | নাম : দানা বাবু আনসারী পিতার নাম : রুহুল আমিন আনসারী বাড়ির নং : এন0030 বয়স : 23 লিঙ্গ : পুরুষ | | |
| 127 | ZJZ2508869 | ফটো উপলব্ধ | 128 | WB/35/241/012498 | ফটো উপলব্ধ | 129 | KFG2413771 | ফটো উপলব্ধ |
| নাম : সালমা বিবি স্বামীর নাম : সাজিদ আনসারী বাড়ির নং : এন0045 বয়স : 33 লিঙ্গ : মহিলা | | | নাম : সবুরন বিবি আনসারী স্বামীর নাম : ইউসুপ আনসারী বাড়ির নং : n0049 বয়স : 85 লিঙ্গ : মহিলা | | | নাম : সাক্তার আনসারী পিতার নাম : সাবিরউদ্দিন আনসারী বাড়ির নং : n0048 বয়স : 42 লিঙ্গ : পুরুষ | | |
| 130 | ZJZ1917590 | ফটো উপলব্ধ | 131 | ZJZ2755387 | ফটো উপলব্ধ | 132 | KFG2077832 | ফটো উপলব্ধ |
| নাম : সাকিলা বিবি স্বামীর নাম : মজবুব আনসারী বাড়ির নং : n0048 বয়স : 29 লিঙ্গ : মহিলা | | | নাম : রাজু আনসারী পিতার নাম : সাবিরউদ্দিন আনসারী বাড়ির নং : না বয়স : 43 লিঙ্গ : পুরুষ | | | নাম : মহঃ আক্তারউদ্দিন আনসারী পিতার নাম : মহঃ বখতার আনসারী বাড়ির নং : n0027 বয়স : 43 লিঙ্গ : পুরুষ | | |
| 133 | KFG3811049 | ফটো উপলব্ধ | 134 | KFG2939015 | ফটো উপলব্ধ | 135 | ZJZ2362770 | ফটো উপলব্ধ |
| নাম : সাক্তার আনসারী পিতার নাম : সাজিদ আনসারী বাড়ির নং : n0035 বয়স : 37 লিঙ্গ : পুরুষ | | | নাম : মহঃ খয়বর আনসারী পিতার নাম : মহঃ জলিল আনসারী বাড়ির নং : n0050 বয়স : 37 লিঙ্গ : পুরুষ | | | নাম : জৈনাব বিবি স্বামীর নাম : মফিজুদ্দিন আনসারী বাড়ির নং : n0062 বয়স : 69 লিঙ্গ : মহিলা | | |
| 136 | ZJZ1213545 | ফটো উপলব্ধ | 137 | KFG2939072 | ফটো উপলব্ধ | 138 | ZJZ2508745 | ফটো উপলব্ধ |
| নাম : জাকিরন বিবি স্বামীর নাম : সাজিদ আনসারী বাড়ির নং : n0059 বয়স : 37 লিঙ্গ : মহিলা | | | নাম : মৈনুদ্দিন আনসারী পিতার নাম : ফকিরউদ্দিন আনসারী বাড়ির নং : n0059 বয়স : 43 লিঙ্গ : পুরুষ | | | নাম : শাহানাজ বিবি স্বামীর নাম : হজরত আনসারী বাড়ির নং : এন0055 বয়স : 25 লিঙ্গ : মহিলা | | |
| 139 | ZJZ2328342 | ফটো উপলব্ধ | 140 | KFG2091726 | ফটো উপলব্ধ | 141 | ZJZ2693596 | ফটো উপলব্ধ |
| নাম : সাহাবুদ্দিন আনসারী পিতার নাম : ফকিরউদ্দিন আনসারী বাড়ির নং : 21 বয়স : 52 লিঙ্গ : পুরুষ | | | নাম : সাহেরা বিবি স্বামীর নাম : ইসলাম আনসারী বাড়ির নং : n0057 বয়স : 43 লিঙ্গ : মহিলা | | | নাম : মুন্নি বিবি স্বামীর নাম : ফারুক আনসারী বাড়ির নং : n0057 বয়স : 43 লিঙ্গ : মহিলা | | |
| 142 | WB/35/241/012159 | ফটো উপলব্ধ | 143 | ZJZ1213412 | ফটো উপলব্ধ | 144 | ZJZ2400075 | ফটো উপলব্ধ |
| নাম : ফারুক আনসারী পিতার নাম : সুরফুদ্দিন আনসারী বাড়ির নং : n0057 বয়স : 51 লিঙ্গ : পুরুষ | | | নাম : তেজমুল আনসারী পিতার নাম : সাজিদ আনসারী বাড়ির নং : n0023 বয়স : 35 লিঙ্গ : পুরুষ | | | নাম : তারান্নুম শাহিন পিতার নাম : মহম্মদ রাক্বুল আনসারী বাড়ির নং : N0008 বয়স : 26 লিঙ্গ : মহিলা | | |
| 145 | WB/35/241/012242 | ফটো উপলব্ধ | 146 | WB/35/241/012445 | ফটো উপলব্ধ | 147 | WB/35/241/012384 | ফটো উপলব্ধ |
| নাম : ফাতেমা বিবি আনসারী স্বামীর নাম : জাকীর আনসারী বাড়ির নং : n0023 বয়স : 56 লিঙ্গ : মহিলা | | | নাম : তসলিম আনসারী পিতার নাম : মকবুল আনসারী বাড়ির নং : n0022 বয়স : 56 লিঙ্গ : পুরুষ | | | নাম : সহরবানু বিবি আনসারী স্বামীর নাম : নইমুদ্দিন আনসারী বাড়ির নং : n0029 বয়স : 66 লিঙ্গ : মহিলা | | |
| 148 | ZJZ2245850 | ফটো উপলব্ধ | 149 | ZJZ2318590 | ফটো উপলব্ধ | 150 | KFG2093599 | ফটো উপলব্ধ |
| নাম : সাহানাজ বিবি স্বামীর নাম : শ্যামশের আনসারী বাড়ির নং : n0005 বয়স : 36 লিঙ্গ : মহিলা | | | নাম : আরিফ আনসারী পিতার নাম : জাকীরউদ্দিন আনসারী বাড়ির নং : n0013 বয়স : 26 লিঙ্গ : পুরুষ | | | নাম : হাকিমুদ্দিন আনসারী পিতার নাম : আলাউদ্দিন আনসারী বাড়ির নং : n0065 বয়স : 66 লিঙ্গ : পুরুষ | | |

| | | | | | | | | | | | |
|-----|------------------|---|------------|-----|------------------|---|------------|-----|------------------|--|------------|
| 151 | WB/35/241/012553 | নাম : সেলিম বিবি আনসারি স্বামীর নাম: মুসলিম আনসারি বাড়ির নং : n0063 বয়স : 56 লিঙ্গ : মহিলা | ফটো উপলব্ধ | 152 | ZJZ1213529 | নাম : সামসুদ্দিন আনসারী পিতার নাম: ফকিরুদ্দিন আনসারী বাড়ির নং : n0059 বয়স : 37 লিঙ্গ : পুরুষ | ফটো উপলব্ধ | 153 | ZJZ1757178 | নাম : সাজিদ আনসারী পিতার নাম: আবুবকর আনসারী বাড়ির নং : n0051 বয়স : 32 লিঙ্গ : পুরুষ | ফটো উপলব্ধ |
| 154 | ZJZ1213495 | নাম : মহঃ মনতাজ আনসারী পিতার নাম: আবুবকর আনসারী বাড়ির নং : n0051 বয়স : 34 লিঙ্গ : পুরুষ | ফটো উপলব্ধ | 155 | ZJZ2398782 | নাম : নুরজাহান বিবি স্বামীর নাম: ইয়াসিম আনসারী বাড়ির নং : না বয়স : 27 লিঙ্গ : মহিলা | ফটো উপলব্ধ | 156 | KFG2413789 | নাম : মহম্মদ বাবুয়া আনসারী পিতার নাম: মহম্মদ করিম আনসারী বাড়ির নং : n0021 বয়স : 45 লিঙ্গ : পুরুষ | ফটো উপলব্ধ |
| 157 | ZJZ2754687 | নাম : জায়েদা বিবি স্বামীর নাম: রহিম আনসারি বাড়ির নং : n0021 বয়স : 43 লিঙ্গ : মহিলা | ফটো উপলব্ধ | 158 | ZJZ2402444 | নাম : আমির হুসেন পিতার নাম: সাহিদ আনসারী বাড়ির নং : N0005 বয়স : 24 লিঙ্গ : পুরুষ | ফটো উপলব্ধ | 159 | ZJZ1636448 | নাম : করিম আনসারি পিতার নাম: সফিকুল আলম বাড়ির নং : n0050 বয়স : 42 লিঙ্গ : পুরুষ | ফটো উপলব্ধ |
| 160 | ZJZ2382562 | নাম : হাদিশা বিবি স্বামীর নাম: হারুণ আনসারি বাড়ির নং : না বয়স : 27 লিঙ্গ : মহিলা | ফটো উপলব্ধ | 161 | ZJZ1381698 | নাম : আকবর আনসারি পিতার নাম: জাকির আনসারি বাড়ির নং : n0050 বয়স : 34 লিঙ্গ : পুরুষ | ফটো উপলব্ধ | 162 | KFG2078814 | নাম : ইনসান আনসারি পিতার নাম: জানু আনসারি বাড়ির নং : n0041 বয়স : 67 লিঙ্গ : পুরুষ | ফটো উপলব্ধ |
| 163 | ZJZ2362739 | নাম : সহরালি আনসারি পিতার নাম: ইনসান আনসারি বাড়ির নং : n0010 বয়স : 49 লিঙ্গ : পুরুষ | ফটো উপলব্ধ | 164 | WB/35/241/012543 | নাম : হামিদন বিবি আনসারি পিতার নাম: কাসেম আনসারি বাড়ির নং : n0050 বয়স : 64 লিঙ্গ : মহিলা | ফটো উপলব্ধ | 165 | KFG3545670 | নাম : সিরাজুদ্দিন আনসারি পিতার নাম: ফকিরুদ্দিন আনসারি বাড়ির নং : না বয়স : 46 লিঙ্গ : পুরুষ | ফটো উপলব্ধ |
| 166 | KFG2938678 | নাম : সাক্তার আনসারী পিতার নাম: ইউসুপ আনসারী বাড়ির নং : n0049 বয়স : 43 লিঙ্গ : পুরুষ | ফটো উপলব্ধ | 167 | KFG2078236 | নাম : ইরশাদ আনসারি পিতার নাম: ইউসুপ আনসারি বাড়ির নং : n0049 বয়স : 51 লিঙ্গ : পুরুষ | ফটো উপলব্ধ | 168 | ZJZ1381839 | নাম : সামসুদ্দিন আনসারী পিতার নাম: স্বামী আনসারী বাড়ির নং : না বয়স : 35 লিঙ্গ : পুরুষ | ফটো উপলব্ধ |
| 169 | KFG2078178 | নাম : রেশাদ আনসারি পিতার নাম: সিরাজুদ্দিন আনসারি বাড়ির নং : n0038 বয়স : 47 লিঙ্গ : পুরুষ | ফটো উপলব্ধ | 170 | KFG2939031 | নাম : বিবিজান বিবি স্বামীর নাম: সিরাজুদ্দিন আনসারি বাড়ির নং : n0019 বয়স : 52 লিঙ্গ : মহিলা | ফটো উপলব্ধ | 171 | ZJZ2362754 | নাম : মফিজুদ্দিন আনসারি পিতার নাম: হাফেজুদ্দিন আনসারি বাড়ির নং : n0062 বয়স : 74 লিঙ্গ : পুরুষ | ফটো উপলব্ধ |
| 172 | ZJZ1917418 | নাম : আমিনুদ্দিন আনসারী পিতার নাম: মহঃ বসিরুদ্দিন আনসারী বাড়ির নং : n0046 বয়স : 29 লিঙ্গ : পুরুষ | ফটো উপলব্ধ | 173 | WB/35/241/012533 | নাম : আমেনা আনসারি স্বামীর নাম: সিরাজুদ্দিন আনসারি বাড়ির নং : n0006 বয়স : 61 লিঙ্গ : মহিলা | ফটো উপলব্ধ | 174 | KFG2078947 | নাম : সিরাজুদ্দিন আনসারি পিতার নাম: আলিসউদ্দিন আনসারি বাড়ির নং : n0006 বয়স : 69 লিঙ্গ : পুরুষ | ফটো উপলব্ধ |
| 175 | KFG2411528 | নাম : সাবিরুদ্দিন আনসারি পিতার নাম: আলীমুদ্দিন আনসারি বাড়ির নং : n0006 বয়স : 60 লিঙ্গ : পুরুষ | ফটো উপলব্ধ | 176 | KFG2411510 | নাম : কবুরন বিবি আনসারি স্বামীর নাম: আলীমুদ্দিন আনসারি বাড়ির নং : n0006 বয়স : 74 লিঙ্গ : মহিলা | ফটো উপলব্ধ | 177 | ZJZ1756964 | নাম : সামসের আনসারী পিতার নাম: সফিক আনসারী বাড়ির নং : n0005 বয়স : 33 লিঙ্গ : পুরুষ | ফটো উপলব্ধ |
| 178 | ZJZ1636430 | নাম : সাদ্দাম আনসারি পিতার নাম: সফিক আনসারি বাড়ির নং : n0005 বয়স : 36 লিঙ্গ : পুরুষ | ফটো উপলব্ধ | 179 | WB/35/241/012661 | নাম : সঞ্জু বিবি আনসারি স্বামীর নাম: সহুমজিদ আনসারি বাড়ির নং : না বয়স : 76 লিঙ্গ : মহিলা | ফটো উপলব্ধ | 180 | WB/35/241/012532 | নাম : সেইমন বিবি আনসারি স্বামীর নাম: সহীদ আনসারি বাড়ির নং : n0005 বয়স : 56 লিঙ্গ : মহিলা | ফটো উপলব্ধ |

| | | | | | |
|--|--------------------------------|--|--------------------------------|--|--------------------------------|
| 181 নাম : রাজু আনসারি পিতার নাম: মুসলিম আনসারি বাড়ির নং : n0004 বয়স : 33 লিঙ্গ : পুরুষ | ZJZ1636497 ফটো উপলব্ধ | 182 নাম : জালিমন বিবি আনসারি স্বামীর নাম: মুসলিম আনসারি বাড়ির নং : n0004 বয়স : 56 লিঙ্গ : মহিলা | WB/35/241/012658 ফটো উপলব্ধ | 183 নাম : মুসলিম আনসারি পিতার নাম: বীরবল আনসারি বাড়ির নং : n0004 বয়স : 61 লিঙ্গ : পুরুষ | WB/35/241/012713 ফটো উপলব্ধ |
| 184 নাম : নসীমা বিবি স্বামীর নাম: রেজাক আনসারী বাড়ির নং : n0028 বয়স : 36 লিঙ্গ : মহিলা | ZJZ1636604 ফটো উপলব্ধ | 185 নাম : নসীমা বিবি আনসারি স্বামীর নাম: রেজাক আনসারি বাড়ির নং : n0048 বয়স : 50 লিঙ্গ : মহিলা | KFG2938843 ফটো উপলব্ধ | 186 নাম : রেজাক আনসারি পিতার নাম: সাবিরুদ্দিন আনসারি বাড়ির নং : n0048 বয়স : 54 লিঙ্গ : পুরুষ | KFG2078616 ফটো উপলব্ধ |
| 187 নাম : সাইরুন বিবি আনসারি স্বামীর নাম: সাবিরুদ্দিন আনসারি বাড়ির নং : n0048 বয়স : 73 লিঙ্গ : মহিলা | WB/35/241/012612 ফটো উপলব্ধ | 188 নাম : জায়েদা বিবি স্বামীর নাম: নজরুল আনসারী বাড়ির নং : n0062 বয়স : 45 লিঙ্গ : মহিলা | KFG2092229 ফটো উপলব্ধ | 189 নাম : জামিলা বিবি স্বামীর নাম: ইসলাম আনসারী বাড়ির নং : n0055 বয়স : 46 লিঙ্গ : মহিলা | KFG2411379 ফটো উপলব্ধ |
| 190 নাম : তসিমুদ্দিন আনসারী পিতার নাম: মনিরুদ্দিন আনসারী বাড়ির নং : n0026 বয়স : 30 লিঙ্গ : পুরুষ | ZJZ1893106 ফটো উপলব্ধ | 191 নাম : জায়েদা বিবি আনসারি স্বামীর নাম: সফিক আনসারি বাড়ির নং : n0002 বয়স : 70 লিঙ্গ : মহিলা | ZJZ2336006 ফটো উপলব্ধ | 192 নাম : আসমা বিবি স্বামীর নাম: মনিরুদ্দিন আনসারি বাড়ির নং : n0026 বয়স : 58 লিঙ্গ : মহিলা | WB/35/241/012555 ফটো উপলব্ধ |
| 193 নাম : আলাউদ্দিন আনসারি পিতার নাম: সিরাজুদ্দিন আনসারি বাড়ির নং : n0013 বয়স : 52 লিঙ্গ : পুরুষ | KFG2077956 ফটো উপলব্ধ | 194 নাম : জালালুদ্দিন আনসারি পিতার নাম: সিরাজুদ্দিন আনসারি বাড়ির নং : n0013 বয়স : 56 লিঙ্গ : পুরুষ | WB/35/241/012643 ফটো উপলব্ধ | 195 নাম : আবজুন বিবি স্বামীর নাম: মোস্তাফা আনসারি বাড়ির নং : n0040 বয়স : 47 লিঙ্গ : মহিলা | ZJZ2343929 ফটো উপলব্ধ |
| 196 নাম : রেজাক আনসারি পিতার নাম: ডাজুদ্দিন আনসারী বাড়ির নং : n0011 বয়স : 29 লিঙ্গ : পুরুষ | ZJZ1917467 ফটো উপলব্ধ | 197 নাম : সাইদুন বিবি স্বামীর নাম: বাচ্চু আনসারী বাড়ির নং : n0009 বয়স : 30 লিঙ্গ : মহিলা | ZJZ1757061 ফটো উপলব্ধ | 198 নাম : রহিম আনসারি পিতার নাম: করিম আনসারি বাড়ির নং : ডুমুরহিড় বয়স : 48 লিঙ্গ : পুরুষ | ZJZ2345221 ফটো উপলব্ধ |
| 199 নাম : কলিমুদ্দিন আনসারী পিতার নাম: সেলিম আনসারী বাড়ির নং : n0009 বয়স : 35 লিঙ্গ : পুরুষ | ZJZ1636661 ফটো উপলব্ধ | 200 নাম : সখিনা বিবি আনসারি স্বামীর নাম: সেলিম আনসারি বাড়ির নং : n0009 বয়স : 55 লিঙ্গ : মহিলা | KFG2411486 ফটো উপলব্ধ | 201 নাম : সেলিম আনসারি পিতার নাম: আবেদিন আনসারি বাড়ির নং : n0009 বয়স : 58 লিঙ্গ : পুরুষ | KFG2411478 ফটো উপলব্ধ |
| 202 নাম : সীতারা বিবি স্বামীর নাম: ইসরাইল আনসারী বাড়ির নং : n0017 বয়স : 45 লিঙ্গ : মহিলা | KFG2092302 ফটো উপলব্ধ | 203 নাম : পাত্তু বিবি আনসারি স্বামীর নাম: নাসাদ আনসারি বাড়ির নং : n0009 বয়স : 56 লিঙ্গ : মহিলা | WB/35/241/012627 ফটো উপলব্ধ | 204 নাম : নাসাদ আনসারি পিতার নাম: আবেদিন আনসারি বাড়ির নং : n0009 বয়স : 61 লিঙ্গ : পুরুষ | KFG2079267 ফটো উপলব্ধ |
| 205 নাম : মহঃ ওয়াসিম আক্রাম পিতার নাম: মহঃ ফিরোজ আনসারী বাড়ির নং : n0007 বয়স : 30 লিঙ্গ : পুরুষ | ZJZ1917509 ফটো উপলব্ধ | 206 নাম : মাহানা জ বিবি স্বামীর নাম: সাত্তার আনসারী বাড়ির নং : n0007 বয়স : 37 লিঙ্গ : মহিলা | KFG3811064 ফটো উপলব্ধ | 207 নাম : হামিদা বিবি স্বামীর নাম: ফিরোজ আনসারি বাড়ির নং : n0007 বয়স : 52 লিঙ্গ : মহিলা | ZJZ2824035 ফটো উপলব্ধ |
| 208 নাম : মোহম্মাদ ফিরোজ আনসারি পিতার নাম: ইদ্রিশ আনসারি বাড়ির নং : n0007 বয়স : 66 লিঙ্গ : পুরুষ | KFG2077816 ফটো উপলব্ধ | 209 নাম : মনিরুদ্দিন আনসারি পিতার নাম: হফি জুদ্দীন আনসারি বাড়ির নং : দুমুরহীর বয়স : 61 লিঙ্গ : পুরুষ | ZJZ2777175 ফটো উপলব্ধ | 210 নাম : আসমা খাতুন আনসারি স্বামীর নাম: তুরাবালী আনসারি বাড়ির নং : n0011 বয়স : 57 লিঙ্গ : মহিলা | KFG2078798 ফটো উপলব্ধ |

| | | | | | | | | |
|---|------------------|------------|---|------------------|------------|--|------------------|------------|
| 211 নাম : জরিলা বিবি স্বামীর নাম: কোলিমুদ্দিন আনসারি বাড়ির নং : n0025 বয়স : 58 লিঙ্গ : মহিলা | WB/35/241/012552 | ফটো উপলব্ধ | 212 নাম : আতাউদ্দিন আনসারি পিতার নাম: সাহাউদ্দিন আনসারি বাড়ির নং : n0171 বয়স : 28 লিঙ্গ : পুরুষ | ZJZ2245876 | ফটো উপলব্ধ | 213 নাম : কৌসরা খাতুন স্বামীর নাম: আতাউদ্দিন আনসারি বাড়ির নং : এন0034 বয়স : 26 লিঙ্গ : মহিলা | ZJZ2766798 | ফটো উপলব্ধ |
| 214 নাম : নাগমা খাতুন স্বামীর নাম: সুইর আলি আনসারি বাড়ির নং : না বয়স : 25 লিঙ্গ : মহিলা | WIT2140903 | ফটো উপলব্ধ | 215 নাম : কোলিমুদ্দিন আনসারি পিতার নাম: আলিজান আনসারি বাড়ির নং : n0025 বয়স : 62 লিঙ্গ : পুরুষ | WB/35/241/012604 | ফটো উপলব্ধ | 216 নাম : মিঠুন আনসারি পিতার নাম: ইশেম উদ্দিন আনসারি বাড়ির নং : n0024 বয়স : 36 লিঙ্গ : পুরুষ | ZJZ0027540 | ফটো উপলব্ধ |
| 217 নাম : আসগর আনসারি পিতার নাম: তুরাবালী আনসারি বাড়ির নং : না বয়স : 67 লিঙ্গ : পুরুষ | KFG2938918 | ফটো উপলব্ধ | 218 নাম : এশ্রেল আনসারি পিতার নাম: জবেদ আলি আনসারি বাড়ির নং : n0044 বয়স : 56 লিঙ্গ : পুরুষ | KFG2078699 | ফটো উপলব্ধ | 219 নাম : কুরেশা বিবি আনসারি স্বামীর নাম: হাসামুদ্দিন আনসারি বাড়ির নং : n0024 বয়স : 66 লিঙ্গ : মহিলা | WB/35/241/012339 | ফটো উপলব্ধ |
| 220 নাম : খুরসেদ আনসারি পিতার নাম: সামসুদ্দিন আনসারি বাড়ির নং : n0020 বয়স : 76 লিঙ্গ : পুরুষ | WB/35/241/012064 | ফটো উপলব্ধ | 221 নাম : গিয়াসুদ্দিন আনসারি পিতার নাম: রফিক আনসারি বাড়ির নং : n0019 বয়স : 56 লিঙ্গ : পুরুষ | WB/35/241/012438 | ফটো উপলব্ধ | 222 নাম : সাকিলা বিবি স্বামীর নাম: জোয়াহির আনসারি বাড়ির নং : n0066 বয়স : 36 লিঙ্গ : মহিলা | ZJZ0028209 | ফটো উপলব্ধ |
| 223 নাম : তাহির আনসারী পিতার নাম: সুরতলি আনসারী বাড়ির নং : n0067 বয়স : 38 লিঙ্গ : পুরুষ | KFG3810975 | ফটো উপলব্ধ | 224 নাম : সিকন্দর আনসারি পিতার নাম: বসির আনসারি বাড়ির নং : n0035 বয়স : 34 লিঙ্গ : পুরুষ | ZJZ1636471 | ফটো উপলব্ধ | 225 নাম : বসির আনসারি পিতার নাম: ইব্রাহিম আনসারি বাড়ির নং : n0035 বয়স : 64 লিঙ্গ : পুরুষ | KFG2411577 | ফটো উপলব্ধ |
| 226 নাম : জামাল আনসারি পিতার নাম: মুনসুর আনসারি বাড়ির নং : n0034 বয়স : 33 লিঙ্গ : পুরুষ | ZJZ1757137 | ফটো উপলব্ধ | 227 নাম : কলেমা খাতুন স্বামীর নাম: আক্তারউদ্দিন আনসারী বাড়ির নং : n0027 বয়স : 40 লিঙ্গ : মহিলা | KFG3443322 | ফটো উপলব্ধ | 228 নাম : রজিমন বিবি স্বামীর নাম: মনসুর আনসারী বাড়ির নং : n0027 বয়স : 36 লিঙ্গ : মহিলা | ZJZ1213420 | ফটো উপলব্ধ |
| 229 নাম : মনসুর আনসারী মায়ের নাম: সহিদন বিবি বাড়ির নং : n0027 বয়স : 41 লিঙ্গ : পুরুষ | KFG3443371 | ফটো উপলব্ধ | 230 নাম : কামাল উদ্দিন আনসারী পিতার নাম: বক্তার আনসারী বাড়ির নং : n0027 বয়স : 35 লিঙ্গ : পুরুষ | ZJZ0026740 | ফটো উপলব্ধ | 231 নাম : আলাউদ্দিন আনসারী পিতার নাম: বক্তার আনসারী বাড়ির নং : n0027 বয়স : 37 লিঙ্গ : পুরুষ | ZJZ1893072 | ফটো উপলব্ধ |
| 232 নাম : জারিলা বিবি স্বামীর নাম: বক্তার আনসারি বাড়ির নং : n0027 বয়স : 59 লিঙ্গ : মহিলা | WB/35/241/012386 | ফটো উপলব্ধ | 233 নাম : বক্তার আনসারি পিতার নাম: মকবুল আনসারি বাড়ির নং : n0027 বয়স : 65 লিঙ্গ : পুরুষ | WB/35/241/012332 | ফটো উপলব্ধ | 234 নাম : সুভান আনসারী পিতার নাম: জাকির হোসেন আনসারী বাড়ির নং : n0014 বয়স : 29 লিঙ্গ : পুরুষ | ZJZ1917392 | ফটো উপলব্ধ |
| 235 নাম : কেরামত আনসারী পিতার নাম: জাকির হোসেন আনসারী বাড়ির নং : n0014 বয়স : 33 লিঙ্গ : পুরুষ | ZJZ1757103 | ফটো উপলব্ধ | 236 নাম : হজরত আনসারী পিতার নাম: আবুল আনসারী বাড়ির নং : n0037 বয়স : 30 লিঙ্গ : পুরুষ | ZJZ1917491 | ফটো উপলব্ধ | 237 নাম : ফরিদ আনসারী পিতার নাম: সেলিম আনসারী বাড়ির নং : n0033 বয়স : 36 লিঙ্গ : পুরুষ | ZJZ1636638 | ফটো উপলব্ধ |
| 238 নাম : হালিম আনসারি পিতার নাম: সুলতান আনসারি বাড়ির নং : n0033 বয়স : 60 লিঙ্গ : পুরুষ | WB/35/241/012496 | ফটো উপলব্ধ | 239 নাম : মোমেনা বিবি আনসারি স্বামীর নাম: সেলিম আনসারি বাড়ির নং : n0032 বয়স : 61 লিঙ্গ : মহিলা | WB/35/241/012398 | ফটো উপলব্ধ | 240 নাম : নুরেসা বিবি স্বামীর নাম: রেজাক আনসারী বাড়ির নং : n0031 বয়স : 44 লিঙ্গ : মহিলা | ZJZ1757038 | ফটো উপলব্ধ |

| | | | | | | | | | | | |
|-----|------------------|---|------------|-----|------------------|--|------------|-----|------------------|---|------------|
| 241 | ZJZ2004927 | নাম : সাদ্দাম আনসারী পিতার নাম : সাদ্দাম আনসারী বাড়ির নং : n0009 বয়স : 32 লিঙ্গ : পুরুষ | ফটো উপলব্ধ | 242 | ZJZ1757020 | নাম : নসিমা বিবি স্বামীর নাম : জামিল আনসারী বাড়ির নং : n0034 বয়স : 31 লিঙ্গ : মহিলা | ফটো উপলব্ধ | 243 | ZJZ2771533 | নাম : রেজক আনসারী পিতার নাম : রহমান আনসারী বাড়ির নং : n0031 বয়স : 54 লিঙ্গ : পুরুষ | ফটো উপলব্ধ |
| 244 | WB/35/241/012403 | নাম : জাকির আনসারী পিতার নাম : রহমান আনসারী বাড়ির নং : n0031 বয়স : 56 লিঙ্গ : পুরুষ | ফটো উপলব্ধ | 245 | KFG2411619 | নাম : সুরতনা বিবি আনসারী স্বামীর নাম : মহঃ রহুল আমিন আনসারী বাড়ির নং : n0030 বয়স : 43 লিঙ্গ : মহিলা | ফটো উপলব্ধ | 246 | KFG2907459 | নাম : আজিজুল আনসারী পিতার নাম : রহমান আনসারী বাড়ির নং : n0030 বয়স : 43 লিঙ্গ : পুরুষ | ফটো উপলব্ধ |
| 247 | WB/35/241/012575 | নাম : সহীদ আনসারী পিতার নাম : জয়নুল আনসারী বাড়ির নং : n0045 বয়স : 54 লিঙ্গ : পুরুষ | ফটো উপলব্ধ | 248 | ZJZ2115673 | নাম : সালমা বিবি স্বামীর নাম : আরফার আনসারী বাড়ির নং : n0042 বয়স : 30 লিঙ্গ : মহিলা | ফটো উপলব্ধ | 249 | ZJZ1917384 | নাম : সাদ্দাম আনসারী পিতার নাম : সাদ্দাম আনসারী বাড়ির নং : n0056 বয়স : 30 লিঙ্গ : পুরুষ | ফটো উপলব্ধ |
| 250 | ZJZ1381730 | নাম : হারুন আনসারী পিতার নাম : সামসুল আনসারী বাড়ির নং : n0056 বয়স : 33 লিঙ্গ : পুরুষ | ফটো উপলব্ধ | 251 | WB/35/241/012334 | নাম : মমেনা বিবি আনসারী স্বামীর নাম : সামসুল আনসারী বাড়ির নং : n0056 বয়স : 52 লিঙ্গ : মহিলা | ফটো উপলব্ধ | 252 | KFG2938801 | নাম : সাইমা বিবি স্বামীর নাম : মনতাজ আনসারী বাড়ির নং : n0055 বয়স : 44 লিঙ্গ : মহিলা | ফটো উপলব্ধ |
| 253 | WB/35/241/012531 | নাম : মনতাজ আনসারী পিতার নাম : দাউদ আনসারী বাড়ির নং : n0055 বয়স : 49 লিঙ্গ : পুরুষ | ফটো উপলব্ধ | 254 | KFG3764289 | নাম : সাহেবা বিবি স্বামীর নাম : গিয়াসুদ্দিন আনসারী বাড়ির নং : n0043 বয়স : 37 লিঙ্গ : মহিলা | ফটো উপলব্ধ | 255 | KFG2411841 | নাম : কলিমুদ্দিন আনসারী পিতার নাম : বসিরুদ্দিন আনসারী বাড়ির নং : n0046 বয়স : 50 লিঙ্গ : পুরুষ | ফটো উপলব্ধ |
| 256 | KFG2093458 | নাম : নাসিরুদ্দিন আনসারী পিতার নাম : বসিরুদ্দিন আনসারী বাড়ির নং : n0046 বয়স : 53 লিঙ্গ : পুরুষ | ফটো উপলব্ধ | 257 | WB/35/241/012588 | নাম : মহম্মদ বসিরুদ্দিন আনসারী পিতার নাম : মহম্মদ হরসেদ আলি আনসারী বাড়ির নং : n0046 বয়স : 71 লিঙ্গ : পুরুষ | ফটো উপলব্ধ | 258 | ZJZ1636653 | নাম : অহিদ আনসারী পিতার নাম : জয়নুল আনসারী বাড়ির নং : n0045 বয়স : 37 লিঙ্গ : পুরুষ | ফটো উপলব্ধ |
| 259 | WB/35/241/012633 | নাম : সাকিলা বিবি আনসারী স্বামীর নাম : সহিদ আনসারী বাড়ির নং : n0045 বয়স : 50 লিঙ্গ : মহিলা | ফটো উপলব্ধ | 260 | ZJZ2004877 | নাম : হাসিনা বিবি স্বামীর নাম : সাজ্জাদ আনসারী বাড়ির নং : n0049 বয়স : 32 লিঙ্গ : মহিলা | ফটো উপলব্ধ | 261 | ZJZ2004885 | নাম : নাজমুন বিবি স্বামীর নাম : সাদ্দাম আনসারী বাড়ির নং : n0023 বয়স : 31 লিঙ্গ : মহিলা | ফটো উপলব্ধ |
| 262 | ZJZ2004893 | নাম : মনসুর আনসারী পিতার নাম : নূর হোসেন আনসারী বাড়ির নং : n0039 বয়স : 28 লিঙ্গ : পুরুষ | ফটো উপলব্ধ | 263 | KFG2938686 | নাম : আল্লাজান বিবি স্বামীর নাম : ইসরাইল আনসারী বাড়ির নং : n0044 বয়স : 41 লিঙ্গ : মহিলা | ফটো উপলব্ধ | 264 | ZJZ1917475 | নাম : আবদুল আনসারী পিতার নাম : খলিল আনসারী বাড়ির নং : n0042 বয়স : 29 লিঙ্গ : পুরুষ | ফটো উপলব্ধ |
| 265 | KFG3811031 | নাম : আজ্জার আনসারী পিতার নাম : খলিল আনসারী বাড়ির নং : n0042 বয়স : 36 লিঙ্গ : পুরুষ | ফটো উপলব্ধ | 266 | KFG2078806 | নাম : সুবেদা বিবি আনসারী স্বামীর নাম : খলিল আনসারী বাড়ির নং : n0042 বয়স : 56 লিঙ্গ : মহিলা | ফটো উপলব্ধ | 267 | WB/35/241/012489 | নাম : খলিল আনসারী পিতার নাম : জানমহম্মদ আনসারী বাড়ির নং : n0042 বয়স : 62 লিঙ্গ : পুরুষ | ফটো উপলব্ধ |
| 268 | WB/35/241/012622 | নাম : জায়েদা বিবি আনসারী স্বামীর নাম : জালাল আনসারী বাড়ির নং : n0040 বয়স : 50 লিঙ্গ : মহিলা | ফটো উপলব্ধ | 269 | KFG2939056 | নাম : জালাল আনসারী পিতার নাম : ছোট জবেদ আনসারী বাড়ির নং : n0040 বয়স : 53 লিঙ্গ : পুরুষ | ফটো উপলব্ধ | 270 | KFG2907517 | নাম : গিয়াসুদ্দিন আনসারী পিতার নাম : জাকিরুদ্দিন আনসারী বাড়ির নং : n0043 বয়স : 42 লিঙ্গ : পুরুষ | ফটো উপলব্ধ |

| | | | |
|-----|------------------|------------|---|
| 271 | KFG2078269 | ফটো উপলব্ধ | নাম : সাগেরা বিবি আনসারি স্বামীর নাম: জাহির আনসারি বাড়ির নং : n0043 বয়স : 61 লিঙ্গ : মহিলা |
| 272 | WB/35/241/012595 | ফটো উপলব্ধ | নাম : ইসলাম আনসারি পিতার নাম: আলিমহম্মদ আনসারি বাড়ির নং : n0043 বয়স : 53 লিঙ্গ : পুরুষ |
| 273 | ZJZ1636620 | ফটো উপলব্ধ | নাম : নারগিস খাতুন স্বামীর নাম: সুইক আলি আনসারী বাড়ির নং : n0041 বয়স : 36 লিঙ্গ : মহিলা |
| 274 | KFG2092476 | ফটো উপলব্ধ | নাম : সাইমুন খাতুন পিতার নাম: ইউসুপ আনসারী বাড়ির নং : n0049 বয়স : 46 লিঙ্গ : মহিলা |
| 275 | KFG2092484 | ফটো উপলব্ধ | নাম : গুলেনুর বিবি স্বামীর নাম: ইরসাদ আনসারী বাড়ির নং : n0049 বয়স : 44 লিঙ্গ : মহিলা |
| 276 | KFG2411874 | ফটো উপলব্ধ | নাম : আসমা বিবি স্বামীর নাম: আসাদুল আনসারী বাড়ির নং : n0038 বয়স : 44 লিঙ্গ : মহিলা |
| 277 | ZJZ1636695 | ফটো উপলব্ধ | নাম : সাকিলা বিবি স্বামীর নাম: মহঃ রেসাদ আনসারী বাড়ির নং : n0038 বয়স : 37 লিঙ্গ : মহিলা |
| 278 | KFG2078889 | ফটো উপলব্ধ | নাম : আসাদুল আনসারি পিতার নাম: রেয়াজুদ্দিন আনসারি বাড়ির নং : n0038 বয়স : 49 লিঙ্গ : পুরুষ |
| 279 | WB/35/241/012387 | ফটো উপলব্ধ | নাম : সামসুম বিবি আনসারি স্বামীর নাম: মনসুর আনসারি বাড়ির নং : n0028 বয়স : 52 লিঙ্গ : মহিলা |
| 280 | WB/35/241/012255 | ফটো উপলব্ধ | নাম : মনসুর আনসারি পিতার নাম: ইসুফ আনসারি বাড়ির নং : n0028 বয়স : 55 লিঙ্গ : পুরুষ |
| 281 | ZJZ2194009 | ফটো উপলব্ধ | নাম : সালমা বিবি স্বামীর নাম: নুরহোসেন আনসারী বাড়ির নং : n0052 বয়স : 30 লিঙ্গ : মহিলা |
| 282 | ZJZ2194041 | ফটো উপলব্ধ | নাম : সাকিলা বিবি স্বামীর নাম: বেলাল আনসারী বাড়ির নং : n0014 বয়স : 32 লিঙ্গ : মহিলা |
| 283 | ZJZ2757086 | ফটো উপলব্ধ | নাম : আসমা খাতুন স্বামীর নাম: মেনসাদ আনসারী বাড়ির নং : n0059 বয়স : 29 লিঙ্গ : মহিলা |
| 284 | ZJZ2194066 | ফটো উপলব্ধ | নাম : সমীউদ্দীন আনসারী পিতার নাম: ফকিরুদ্দীন আনসারী বাড়ির নং : n0059 বয়স : 26 লিঙ্গ : পুরুষ |
| 285 | ZJZ2115574 | ফটো উপলব্ধ | নাম : সুমিতা বিবি স্বামীর নাম: গিয়াসুদ্দীন আনসারী বাড়ির নং : n0071 বয়স : 27 লিঙ্গ : মহিলা |
| 286 | ZJZ1213578 | ফটো উপলব্ধ | নাম : গিয়াসুদ্দীন আনসারী পিতার নাম: সুইক আনসারী বাড়ির নং : n0071 বয়স : 35 লিঙ্গ : পুরুষ |
| 287 | ZJZ2115707 | ফটো উপলব্ধ | নাম : জোরিনা বিবি স্বামীর নাম: মুনাজ্জ আনসারী বাড়ির নং : n0050 বয়স : 27 লিঙ্গ : মহিলা |
| 288 | WB/35/241/012677 | ফটো উপলব্ধ | নাম : মহঃ রক্বুল আনসারী পিতার নাম: মহঃ হায়াৎ আনসারী বাড়ির নং : n0008 বয়স : 53 লিঙ্গ : পুরুষ |
| 289 | ZJZ1636679 | ফটো উপলব্ধ | নাম : মজিদন খাতুন(বিবি) স্বামীর নাম: তাজ মহম্মদ আনসারী বাড়ির নং : n0008 বয়স : 34 লিঙ্গ : মহিলা |
| 290 | ZJZ1213446 | ফটো উপলব্ধ | নাম : কলিম আনসারী পিতার নাম: বাসির আনসারী বাড়ির নং : n0035 বয়স : 41 লিঙ্গ : পুরুষ |
| 291 | ZJZ1213438 | ফটো উপলব্ধ | নাম : নুরজাহান বিবি স্বামীর নাম: কলিম আনসারী বাড়ির নং : n0035 বয়স : 36 লিঙ্গ : মহিলা |
| 292 | ZJZ1917541 | ফটো উপলব্ধ | নাম : মনজুর আনসারী পিতার নাম: বাসির আনসারী বাড়ির নং : n0035 বয়স : 32 লিঙ্গ : পুরুষ |
| 293 | KFG2938728 | ফটো উপলব্ধ | নাম : সহিদন বিবি স্বামীর নাম: ইসলাম আনসারী বাড়ির নং : n0043 বয়স : 47 লিঙ্গ : মহিলা |
| 294 | KFG2907483 | ফটো উপলব্ধ | নাম : মহঃ আনোয়ার আনসারী পিতার নাম: নুরমহম্মদ আনসারী বাড়ির নং : n0040 বয়স : 42 লিঙ্গ : পুরুষ |
| 295 | ZJZ2829646 | ফটো উপলব্ধ | নাম : কুরেশা বিবি স্বামীর নাম: ইনসান আনসারি বাড়ির নং : এন00 বয়স : 61 লিঙ্গ : মহিলা |
| 296 | KFG2078681 | ফটো উপলব্ধ | নাম : শরিফ আনসারি পিতার নাম: জাবেদ আনসারি বাড়ির নং : n0044 বয়স : 51 লিঙ্গ : পুরুষ |
| 297 | KFG3764362 | ফটো উপলব্ধ | নাম : সালেহা বিবি স্বামীর নাম: নসিরউদ্দিন আনসারী বাড়ির নং : n0046 বয়স : 37 লিঙ্গ : মহিলা |
| 298 | ZJZ1213479 | ফটো উপলব্ধ | নাম : সালমা বিবি (আনসারী) স্বামীর নাম: কলিমুদ্দিন আনসারী বাড়ির নং : n0046 বয়স : 35 লিঙ্গ : মহিলা |
| 299 | KFG3764354 | ফটো উপলব্ধ | নাম : রেশমা বিবি স্বামীর নাম: মহঃ মজমুল আনসারী বাড়ির নং : n0056 বয়স : 38 লিঙ্গ : মহিলা |
| 300 | KFG3764347 | ফটো উপলব্ধ | নাম : সহরাব আনসারী পিতার নাম: মনসুর আনসারী বাড়ির নং : n0056 বয়স : 37 লিঙ্গ : পুরুষ |

| | | | | | | | | | | | |
|-----|------------------|--|------------|-----|------------------|--|------------|-----|------------------|--|------------|
| 301 | ZJZ2692341 | নাম : মুসলিম আনসারী পিতার নাম: হাফেজদীন আনসারী বাড়ির নং : n0063 বয়স : 54 লিঙ্গ : পুরুষ | ফটো উপলব্ধ | 302 | ZJZ2193951 | নাম : কলিমুদ্দিন আনসারী পিতার নাম: সালেহুদ্দিন আনসারী বাড়ির নং : n0017 বয়স : 39 লিঙ্গ : পুরুষ | ফটো উপলব্ধ | 303 | KFG3764339 | নাম : সৈয়ব আনসারী মুসলিম পিতার নাম: ইসুফ আনসারী মুসলিম বাড়ির নং : n0028 বয়স : 40 লিঙ্গ : পুরুষ | ফটো উপলব্ধ |
| 304 | ZJZ2760361 | নাম : আবদুল কালাম আনসারী পিতার নাম: মমিনুর আনসারী বাড়ির নং : না বয়স : 22 লিঙ্গ : পুরুষ | ফটো উপলব্ধ | 305 | ZJZ2760379 | নাম : আবদুলসালাম আনসারী পিতার নাম: মমিনুর আনসারী বাড়ির নং : না বয়স : 20 লিঙ্গ : পুরুষ | ফটো উপলব্ধ | 306 | ZJZ1636547 | নাম : ফজিরন বিবি স্বামীর নাম: রাউফ আনসারী বাড়ির নং : n0004 বয়স : 33 লিঙ্গ : মহিলা | ফটো উপলব্ধ |
| 307 | ZJZ1636505 | নাম : ইউনুস আনসারী পিতার নাম: মুহাম্মদ আনসারী বাড়ির নং : n0004 বয়স : 31 লিঙ্গ : পুরুষ | ফটো উপলব্ধ | 308 | WB/35/241/012596 | নাম : আজাদ আনসারী পিতার নাম: নাশের আলি আনসারী বাড়ির নং : n0005 বয়স : 67 লিঙ্গ : পুরুষ | ফটো উপলব্ধ | 309 | WB/35/241/012539 | নাম : জয়তুন বিবি আনসারী স্বামীর নাম: আজাদ আনসারী বাড়ির নং : n0005 বয়স : 62 লিঙ্গ : মহিলা | ফটো উপলব্ধ |
| 310 | WB/35/241/012443 | নাম : সহীদ আনসারী পিতার নাম: নাশের আলি আনসারী বাড়ির নং : n0005 বয়স : 61 লিঙ্গ : পুরুষ | ফটো উপলব্ধ | 311 | ZJZ0027417 | নাম : ইসরাইল আনসারী মায়ের নাম: সহ বিবি বাড়ির নং : n0005 বয়স : 36 লিঙ্গ : পুরুষ | ফটো উপলব্ধ | 312 | ZJZ1756972 | নাম : সায়োদা বিবি স্বামীর নাম: ইসরাইল আনসারী বাড়ির নং : n0005 বয়স : 31 লিঙ্গ : মহিলা | ফটো উপলব্ধ |
| 313 | WB/35/241/012540 | নাম : জয়তুন বিবি আনসারী স্বামীর নাম: সবিরিবুদ্দিন আনসারী বাড়ির নং : n0006 বয়স : 55 লিঙ্গ : মহিলা | ফটো উপলব্ধ | 314 | ZJZ1757046 | নাম : আজিম আনসারী পিতার নাম: রশুদ আনসারী বাড়ির নং : n0006 বয়স : 47 লিঙ্গ : পুরুষ | ফটো উপলব্ধ | 315 | ZJZ0027607 | নাম : সহরালি আনসারী মায়ের নাম: কবুলন বিবি বাড়ির নং : n0006 বয়স : 41 লিঙ্গ : পুরুষ | ফটো উপলব্ধ |
| 316 | ZJZ1757129 | নাম : সরিফা বিবি স্বামীর নাম: সহরালি আনসারী বাড়ির নং : n0006 বয়স : 35 লিঙ্গ : মহিলা | ফটো উপলব্ধ | 317 | WB/35/241/012547 | নাম : খাতেজান বিবি আনসারী স্বামীর নাম: হালিম আনসারী বাড়ির নং : n0017 বয়স : 54 লিঙ্গ : মহিলা | ফটো উপলব্ধ | 318 | ZJZ2692754 | নাম : ইসরাইল আনসারী পিতার নাম: রফিক আনসারী বাড়ির নং : n0017 বয়স : 52 লিঙ্গ : পুরুষ | ফটো উপলব্ধ |
| 319 | WB/35/241/012365 | নাম : কুতুবুদ্দিন আনসারী পিতার নাম: রফিক আনসারী বাড়ির নং : n0017 বয়স : 49 লিঙ্গ : পুরুষ | ফটো উপলব্ধ | 320 | ZJZ1757160 | নাম : সেহেলা বিবি স্বামীর নাম: কলিমুদ্দিন আনসারী বাড়ির নং : n0017 বয়স : 35 লিঙ্গ : মহিলা | ফটো উপলব্ধ | 321 | WB/35/241/012370 | নাম : সাহাবুদ্দিন আনসারী পিতার নাম: হাসামুদ্দিন আনসারী বাড়ির নং : n0024 বয়স : 54 লিঙ্গ : পুরুষ | ফটো উপলব্ধ |
| 322 | WB/35/241/012346 | নাম : সরবাতি আনসারী পিতার নাম: হাসামুদ্দিন আনসারী বাড়ির নং : n0024 বয়স : 49 লিঙ্গ : পুরুষ | ফটো উপলব্ধ | 323 | WB/35/241/012485 | নাম : বাসারাত আনসারী পিতার নাম: সিদ্দিক আনসারী বাড়ির নং : n0024 বয়স : 53 লিঙ্গ : পুরুষ | ফটো উপলব্ধ | 324 | ZJZ1381680 | নাম : আকবর আনসারী পিতার নাম: হাসামুদ্দিন আনসারী বাড়ির নং : n0024 বয়স : 40 লিঙ্গ : পুরুষ | ফটো উপলব্ধ |
| 325 | ZJZ1636562 | নাম : মেরিয়ম বিবি স্বামীর নাম: আকবর আনসারী বাড়ির নং : n0024 বয়স : 35 লিঙ্গ : মহিলা | ফটো উপলব্ধ | 326 | ZJZ1757111 | নাম : বাচ্চু আনসারী পিতার নাম: সালেহুদ্দিন আনসারী বাড়ির নং : n0009 বয়স : 33 লিঙ্গ : পুরুষ | ফটো উপলব্ধ | 327 | WB/35/241/012286 | নাম : খইরুন বিবি আনসারী স্বামীর নাম: ইনসান আনসারী বাড়ির নং : n0010 বয়স : 76 লিঙ্গ : মহিলা | ফটো উপলব্ধ |
| 328 | WB/35/241/012241 | নাম : তবুরন বিবি আনসারী স্বামীর নাম: তাজুদ্দিন আনসারী বাড়ির নং : n0011 বয়স : 96 লিঙ্গ : মহিলা | ফটো উপলব্ধ | 329 | WB/35/241/012252 | নাম : নাইমা বিবি আনসারী স্বামীর নাম: জালালুদ্দিন আনসারী বাড়ির নং : n0013 বয়স : 53 লিঙ্গ : মহিলা | ফটো উপলব্ধ | 330 | WB/35/241/012678 | নাম : বেলাল আনসারী পিতার নাম: সিরাজুদ্দিন আনসারী বাড়ির নং : n0013 বয়স : 54 লিঙ্গ : পুরুষ | ফটো উপলব্ধ |

| | | | | | | | | | | | |
|-----|------------------|---|------------|-----|------------------|---|------------|-----|------------------|---|------------|
| 331 | KFG2938652 | নাম : মমতা বিবি স্বামীর নাম: আলাউদ্দিন আনসারী বাড়ির নং : n0013 বয়স : 45 লিঙ্গ : মহিলা | ফটো উপলব্ধ | 332 | ZJZ2779734 | নাম : ইরসাদ আনসারী পিতার নাম: হাসামুদ্দিন আনসারী বাড়ির নং : n0015 বয়স : 54 লিঙ্গ : পুরুষ | ফটো উপলব্ধ | 333 | ZJZ1917400 | নাম : জামালুদ্দিন আনসারী পিতার নাম: মনিরুদ্দিন আনসারী বাড়ির নং : n0026 বয়স : 29 লিঙ্গ : পুরুষ | ফটো উপলব্ধ |
| 334 | WB/35/241/012126 | নাম : আবুবকর আনসারি পিতার নাম: মহরআলি আনসারি বাড়ির নং : n0051 বয়স : 60 লিঙ্গ : পুরুষ | ফটো উপলব্ধ | 335 | WB/35/241/012506 | নাম : আমেনা বিবি আনসারি স্বামীর নাম: আবুবকর আনসারি বাড়ির নং : n0051 বয়স : 56 লিঙ্গ : মহিলা | ফটো উপলব্ধ | 336 | KFG2092617 | নাম : মজিদন বিবি আনসারি স্বামীর নাম: হাকিমুদ্দিন আনসারি বাড়ির নং : n0065 বয়স : 59 লিঙ্গ : মহিলা | ফটো উপলব্ধ |
| 337 | ZJZ1636513 | নাম : সাকিম আনসারি পিতার নাম: হাকিমুদ্দিন আনসারি বাড়ির নং : n0065 বয়স : 31 লিঙ্গ : পুরুষ | ফটো উপলব্ধ | 338 | ZJZ1636588 | নাম : মোমেনা বিবি স্বামীর নাম: সাকিম আনসারি বাড়ির নং : n0065 বয়স : 33 লিঙ্গ : মহিলা | ফটো উপলব্ধ | 339 | ZJZ1381979 | নাম : হালিমা খাতুন স্বামীর নাম: কুতুবুদ্দিন আনসারী বাড়ির নং : n0062 বয়স : 34 লিঙ্গ : মহিলা | ফটো উপলব্ধ |
| 340 | WB/35/241/012527 | নাম : করিমন বিবি আনসারি স্বামীর নাম: সুরতলি আনসারি বাড়ির নং : n0067 বয়স : 70 লিঙ্গ : মহিলা | ফটো উপলব্ধ | 341 | KFG3811023 | নাম : সঞ্জিদা বিবি স্বামীর নাম: তাহির আনসারী বাড়ির নং : n0067 বয়স : 35 লিঙ্গ : মহিলা | ফটো উপলব্ধ | 342 | WB/35/241/012618 | নাম : সাহেবভানু বিবি আনসারি স্বামীর নাম: সুকরুদ্দিন আনসারি বাড়ির নং : n0052 বয়স : 52 লিঙ্গ : মহিলা | ফটো উপলব্ধ |
| 343 | WB/35/241/012630 | নাম : সায়েরা বিবি আনসারি স্বামীর নাম: সুকরুদ্দিন আনসারি বাড়ির নং : n0052 বয়স : 49 লিঙ্গ : মহিলা | ফটো উপলব্ধ | 344 | WB/35/241/012606 | নাম : জালাল আনসারি পিতার নাম: লখু আনসারি বাড়ির নং : n0053 বয়স : 77 লিঙ্গ : পুরুষ | ফটো উপলব্ধ | 345 | KFG2938702 | নাম : ইসলাম আনসারী পিতার নাম: সুরফুদ্দিন আনসারী বাড়ির নং : n0057 বয়স : 46 লিঙ্গ : পুরুষ | ফটো উপলব্ধ |
| 346 | ZJZ1636539 | নাম : মজবুল আনসারী পিতার নাম: সাবিরুদ্দিন আনসারি বাড়ির নং : n0048 বয়স : 36 লিঙ্গ : পুরুষ | ফটো উপলব্ধ | 347 | ZJZ1757004 | নাম : সাজিদা বিবি স্বামীর নাম: সাজুর আনসারী বাড়ির নং : n0048 বয়স : 40 লিঙ্গ : মহিলা | ফটো উপলব্ধ | 348 | KFG2411866 | নাম : রহিমন বিবি আনসারী স্বামীর নাম: রাজু আনসারী বাড়ির নং : n0048 বয়স : 42 লিঙ্গ : মহিলা | ফটো উপলব্ধ |
| 349 | ZJZ2758894 | নাম : ইরবান আনসারি পিতার নাম: রেজাক আনসারি বাড়ির নং : ডুমুরহিড় বয়স : 23 লিঙ্গ : পুরুষ | ফটো উপলব্ধ | 350 | ZJZ1636521 | নাম : নুরসেলিম আনসারি পিতার নাম: খলিল আনসারি বাড়ির নং : n0050 বয়স : 32 লিঙ্গ : পুরুষ | ফটো উপলব্ধ | 351 | ZJZ1636406 | নাম : রহিম আনসারি পিতার নাম: সুকরুদ্দিন আনসারি বাড়ির নং : n0050 বয়স : 38 লিঙ্গ : পুরুষ | ফটো উপলব্ধ |
| 352 | ZJZ1636612 | নাম : রাহেনা বিবি স্বামীর নাম: করিম আনসারী বাড়ির নং : n0050 বয়স : 35 লিঙ্গ : মহিলা | ফটো উপলব্ধ | 353 | ZJZ1213487 | নাম : আনোয়ার আনসারী পিতার নাম: খলিল আনসারী বাড়ির নং : n0050 বয়স : 34 লিঙ্গ : পুরুষ | ফটো উপলব্ধ | 354 | ZJZ1636703 | নাম : রেহেনা বিবি স্বামীর নাম: মঃ খয়বর আনসারী বাড়ির নং : n0050 বয়স : 31 লিঙ্গ : মহিলা | ফটো উপলব্ধ |
| 355 | WB/35/241/012629 | নাম : দুলাল বিবি আনসারি স্বামীর নাম: আয়ুব আনসারি বাড়ির নং : n0051 বয়স : 73 লিঙ্গ : মহিলা | ফটো উপলব্ধ | 356 | WB/35/241/012484 | নাম : মনতাজ আনসারি পিতার নাম: খুরসেদ আনসারি বাড়ির নং : n0020 বয়স : 53 লিঙ্গ : পুরুষ | ফটো উপলব্ধ | 357 | KFG2078459 | নাম : গুলসান বিবি স্বামীর নাম: মনতাজ আনসারী বাড়ির নং : n0020 বয়স : 47 লিঙ্গ : মহিলা | ফটো উপলব্ধ |
| 358 | KFG2938736 | নাম : নায়েমুদ্দিন আনসারী পিতার নাম: খুরসেদ আনসারী বাড়ির নং : n0020 বয়স : 43 লিঙ্গ : পুরুষ | ফটো উপলব্ধ | 359 | ZJZ2751220 | নাম : গুলেসা খাতুন স্বামীর নাম: সাদাম আনসারি বাড়ির নং : 154 বয়স : 22 লিঙ্গ : মহিলা | ফটো উপলব্ধ | 360 | WB/35/241/012238 | নাম : জরিণা বিবি আনসারি স্বামীর নাম: করিম আনসারি বাড়ির নং : n0021 বয়স : 75 লিঙ্গ : মহিলা | ফটো উপলব্ধ |

| | | | | | | | | |
|---|------------------|------------|---|------------------|------------|--|------------------|------------|
| 361 | KFG2939114 | ফটো উপলব্ধ | 362 | WB/35/241/012487 | ফটো উপলব্ধ | 363 | ZJZ1636455 | ফটো উপলব্ধ |
| নাম : সাজিমিন বিবি আনসারি স্বামীর নাম: তসলিম আনসারি বাড়ির নং : n0022 বয়স : 52 লিঙ্গ : মহিলা | | | নাম : জাকিরহোসেন আনসারি পিতার নাম: গোলাম আনসারি বাড়ির নং : n0023 বয়স : 61 লিঙ্গ : পুরুষ | | | নাম : কালাম আনসারি পিতার নাম: জাকির আনসারি বাড়ির নং : n0023 বয়স : 32 লিঙ্গ : পুরুষ | | |
| 364 | ZJZ2768588 | ফটো উপলব্ধ | 365 | ZJZ2779742 | ফটো উপলব্ধ | 366 | ZJZ1636463 | ফটো উপলব্ধ |
| নাম : হাসামুদ্দিন আনসারী পিতার নাম: আলাউদ্দিন আনসারি বাড়ির নং : n0024 বয়স : 71 লিঙ্গ : পুরুষ | | | নাম : নাজিমা বিবি আনসারি স্বামীর নাম: ইরসাদ আনসারি বাড়ির নং : এন00 বয়স : 51 লিঙ্গ : মহিলা | | | নাম : আসরফ আনসারি পিতার নাম: ইরসাদ আনসারি বাড়ির নং : n0015 বয়স : 31 লিঙ্গ : পুরুষ | | |
| 367 | KFG3443454 | ফটো উপলব্ধ | 368 | ZJZ1757095 | ফটো উপলব্ধ | 369 | ZJZ1757087 | ফটো উপলব্ধ |
| নাম : সাহাজাদি বিবি স্বামীর নাম: মহিউদ্দিন আনসারী বাড়ির নং : n0015 বয়স : 42 লিঙ্গ : মহিলা | | | নাম : মাসুদন বিবি স্বামীর নাম: আজিজুদ্দিন আনসারী বাড়ির নং : n0015 বয়স : 35 লিঙ্গ : মহিলা | | | নাম : নাজমুন বিবি স্বামীর নাম: কিয়ামুদ্দিন আনসারী বাড়ির নং : n0015 বয়স : 31 লিঙ্গ : মহিলা | | |
| 370 | KFG2077873 | ফটো উপলব্ধ | 371 | KFG3443439 | ফটো উপলব্ধ | 372 | ZJZ0027045 | ফটো উপলব্ধ |
| নাম : মহঃ রুহুল আমিন আনসারী পিতার নাম: রামজান আনসারী বাড়ির নং : n0030 বয়স : 45 লিঙ্গ : পুরুষ | | | নাম : হালিমা বিবি স্বামীর নাম: আজিজুল আনসারী বাড়ির নং : n0030 বয়স : 39 লিঙ্গ : মহিলা | | | নাম : নজরুল আনসারী পিতার নাম: রামজান আনসারী বাড়ির নং : n0030 বয়স : 38 লিঙ্গ : পুরুষ | | |
| 373 | KFG2093490 | ফটো উপলব্ধ | 374 | KFG3443264 | ফটো উপলব্ধ | 375 | WB/35/241/012520 | ফটো উপলব্ধ |
| নাম : কলিমিন বিবি স্বামীর নাম: জাকির আনসারী বাড়ির নং : n0031 বয়স : 45 লিঙ্গ : মহিলা | | | নাম : হালিমা বিবি স্বামীর নাম: নুসরুদ্দিন আনসারী বাড়ির নং : n0031 বয়স : 39 লিঙ্গ : মহিলা | | | নাম : রাজুয়ানা বিবি আনসারি স্বামীর নাম: হালিম আনসারি বাড়ির নং : n0033 বয়স : 56 লিঙ্গ : মহিলা | | |
| 376 | WB/35/241/012500 | ফটো উপলব্ধ | 377 | WB/35/241/012672 | ফটো উপলব্ধ | 378 | WB/35/241/012613 | ফটো উপলব্ধ |
| নাম : সখিনা বিবি আনসারি স্বামীর নাম: আবুল হোসেন আনসারি বাড়ির নং : n0037 বয়স : 71 লিঙ্গ : মহিলা | | | নাম : মেইমন বিবি আনসারি স্বামীর নাম: নুরহোসেন আনসারি বাড়ির নং : n0039 বয়স : 54 লিঙ্গ : মহিলা | | | নাম : সরিফন বিবি আনসারি স্বামীর নাম: ছোট জাবেদ আনসারি বাড়ির নং : n0040 বয়স : 71 লিঙ্গ : মহিলা | | |
| 379 | ZJZ1213388 | ফটো উপলব্ধ | 380 | ZJZ1213370 | ফটো উপলব্ধ | 381 | ZJZ0026732 | ফটো উপলব্ধ |
| নাম : ইনস আনসারী পিতার নাম: মহঃ ছুটু আনসারী বাড়ির নং : n0014 বয়স : 40 লিঙ্গ : পুরুষ | | | নাম : গুলেজান বিবি স্বামীর নাম: ইনস আনসারী বাড়ির নং : n0014 বয়স : 36 লিঙ্গ : মহিলা | | | নাম : জাক্বার আনসারী পিতার নাম: বক্কর আনসারী বাড়ির নং : n0027 বয়স : 36 লিঙ্গ : পুরুষ | | |
| 382 | ZJZ1757145 | ফটো উপলব্ধ | 383 | ZJZ1917442 | ফটো উপলব্ধ | 384 | KFG2079127 | ফটো উপলব্ধ |
| নাম : তাবাসুম বিবি স্বামীর নাম: কামলউদ্দিন আনসারী বাড়ির নং : n0027 বয়স : 33 লিঙ্গ : মহিলা | | | নাম : সামাজুদ্দিন আনসারী পিতার নাম: বক্কর আনসারী বাড়ির নং : n0027 বয়স : 29 লিঙ্গ : পুরুষ | | | নাম : মুক্তার আনসারি পিতার নাম: ইব্রাহিম আনসারি বাড়ির নং : n0034 বয়স : 74 লিঙ্গ : পুরুষ | | |
| 385 | ZJZ2115772 | ফটো উপলব্ধ | 386 | ZJZ2115780 | ফটো উপলব্ধ | 387 | KFG2091650 | ফটো উপলব্ধ |
| নাম : জুলফকার আনসারী পিতার নাম: মুক্তার আনসারী বাড়ির নং : n0034 বয়স : 27 লিঙ্গ : পুরুষ | | | নাম : কেলিমুদ্দিন আনসারী পিতার নাম: হালিম আনসারী বাড়ির নং : n0017 বয়স : 27 লিঙ্গ : পুরুষ | | | নাম : সহর আলি আনসারী পিতার নাম: ইনসান আনসারী বাড়ির নং : n0041 বয়স : 43 লিঙ্গ : পুরুষ | | |
| 388 | ZJZ2115731 | ফটো উপলব্ধ | 389 | KFG2078277 | ফটো উপলব্ধ | 390 | ZJZ2328292 | ফটো উপলব্ধ |
| নাম : দিল মহম্মদ আলসারী পিতার নাম: আলেক আলসারী বাড়ির নং : n0051 বয়স : 27 লিঙ্গ : মহিলা | | | নাম : মেহেরুন আনসারি স্বামীর নাম: বাসারাত আনসারি বাড়ির নং : n0066 বয়স : 60 লিঙ্গ : মহিলা | | | নাম : সমির আনসারি পিতার নাম: হাবুবুল আনসারি বাড়ির নং : n0071 বয়স : 66 লিঙ্গ : পুরুষ | | |

| | | | | | | | | | | | |
|-----|------------------|---|------------|-----|------------|---|------------|-----|------------------|---|------------|
| 391 | ZJZ1745801 | নাম : মনতাজ আনসারী পিতার নামঃ ইয়দুর আনসারী বাড়ির নং : n0071 বয়স : 33 লিঙ্গ : মহিলা | ফটো উপলব্ধ | 392 | ZJZ1757053 | নাম : ইনতাজ আনসারী পিতার নামঃ ইয়দুর আলি আনসারী বাড়ির নং : n0071 বয়স : 30 লিঙ্গ : পুরুষ | ফটো উপলব্ধ | 393 | ZJZ1917582 | নাম : মমেনা বিবি স্বামীর নামঃ আব্দুলকাদির আনসারী বাড়ির নং : n0072 বয়স : 45 লিঙ্গ : মহিলা | ফটো উপলব্ধ |
| 394 | ZJZ1917574 | নাম : সায়েরা বিবি স্বামীর নামঃ বদরুদ্দিন আনসারী বাড়ির নং : n0072 বয়স : 29 লিঙ্গ : মহিলা | ফটো উপলব্ধ | 395 | ZJZ1917533 | নাম : আবদুল হাকিম আনসারী পিতার নামঃ মোহিবুর আনসারী বাড়ির নং : n0072 বয়স : 29 লিঙ্গ : পুরুষ | ফটো উপলব্ধ | 396 | WB/35/241/012526 | নাম : জাকীর হোসেন আনসারী পিতার নামঃ মহ ছুটু আনসারী বাড়ির নং : n0014 বয়স : 57 লিঙ্গ : পুরুষ | ফটো উপলব্ধ |
| 397 | KFG2939148 | নাম : মেহদিন বিবি আনসারী স্বামীর নামঃ জাকির হোসেন আনসারী বাড়ির নং : n0014 বয়স : 46 লিঙ্গ : মহিলা | ফটো উপলব্ধ | 398 | ZJZ2696797 | নাম : ইসলাম আনসারী পিতার নামঃ জাকির আনসারী বাড়ির নং : এন/এ বয়স : 22 লিঙ্গ : পুরুষ | ফটো উপলব্ধ | 399 | ZJZ2754257 | নাম : তহিদ আনসারী পিতার নামঃ তাবরেজ আনসারী বাড়ির নং : না বয়স : 21 লিঙ্গ : পুরুষ | ফটো উপলব্ধ |
| 400 | ZJZ2696862 | নাম : নুরজাহান খাতুন পিতার নামঃ জাকির আনসারী বাড়ির নং : এন/এ বয়স : 20 লিঙ্গ : মহিলা | ফটো উপলব্ধ | 401 | KFG2907491 | নাম : নজমুল আনসারী পিতার নামঃ মহসামসুল আনসারী বাড়ির নং : n0056 বয়স : 41 লিঙ্গ : পুরুষ | ফটো উপলব্ধ | 402 | ZJZ1381649 | নাম : সেইফুদ্দিন আনসারী পিতার নামঃ হাসমত আনসারী বাড়ির নং : n0036 বয়স : 33 লিঙ্গ : পুরুষ | ফটো উপলব্ধ |
| 403 | KFG2938819 | নাম : সাইমুন বিবি স্বামীর নামঃ আব্দুল আনসারী বাড়ির নং : n0055 বয়স : 41 লিঙ্গ : মহিলা | ফটো উপলব্ধ | 404 | ZJZ2759157 | নাম : সহাবাজ আনসারী পিতার নামঃ মনতাজ আনসারী বাড়ির নং : 7 বয়স : 21 লিঙ্গ : পুরুষ | ফটো উপলব্ধ | 405 | KFG2077774 | নাম : সেরাফত আনসারী পিতার নামঃ রফিক আনসারী বাড়ির নং : n0018 বয়স : 64 লিঙ্গ : পুরুষ | ফটো উপলব্ধ |
| 406 | KFG2411502 | নাম : রাহেলা বিবি স্বামীর নামঃ শরীফতা আনসারী বাড়ির নং : n0024 বয়স : 45 লিঙ্গ : মহিলা | ফটো উপলব্ধ | 407 | KFG2938751 | নাম : আসলাম আনসারী পিতার নামঃ জাকির আনসারী বাড়ির নং : n0023 বয়স : 40 লিঙ্গ : পুরুষ | ফটো উপলব্ধ | 408 | ZJZ2759033 | নাম : নাজমা প্রাবীণ স্বামীর নামঃ তাজমুল আনসারী বাড়ির নং : 17 বয়স : 34 লিঙ্গ : মহিলা | ফটো উপলব্ধ |
| 409 | ZJZ1636646 | নাম : বদরুদ্দিন আনসারী পিতার নামঃ মোহিবুর আনসারী বাড়ির নং : n0072 বয়স : 32 লিঙ্গ : পুরুষ | ফটো উপলব্ধ | 410 | KFG3811056 | নাম : আসরুদ্দিন আনসারী পিতার নামঃ মোহিবুর আনসারী বাড়ির নং : n0072 বয়স : 36 লিঙ্গ : পুরুষ | ফটো উপলব্ধ | 411 | WB/35/241/012634 | নাম : সালগুন বিবি আনসারী স্বামীর নামঃ মহবুব আনসারী বাড়ির নং : n0072 বয়স : 66 লিঙ্গ : মহিলা | ফটো উপলব্ধ |
| 412 | ZJZ2763415 | নাম : সাকিম আনসারী মায়ের নামঃ মহিবুব আনসারী বাড়ির নং : 167 বয়স : 26 লিঙ্গ : পুরুষ | ফটো উপলব্ধ | 413 | ZJZ0028407 | নাম : রিয়াজ আনসারী মায়ের নামঃ জুমরাতন আনসারী বাড়ির নং : n0071 বয়স : 41 লিঙ্গ : পুরুষ | ফটো উপলব্ধ | 414 | WB/35/241/012635 | নাম : জুমরাতন বিবি স্বামীর নামঃ হায়দারবালি আনসারী বাড়ির নং : n0071 বয়স : 61 লিঙ্গ : মহিলা | ফটো উপলব্ধ |
| 415 | KFG2079044 | নাম : সখিনা বিবি আনসারী স্বামীর নামঃ সমির আনসারী বাড়ির নং : n0071 বয়স : 61 লিঙ্গ : মহিলা | ফটো উপলব্ধ | 416 | ZJZ1917525 | নাম : ইয়ার মহম্মদ আনসারী পিতার নামঃ নূর মহম্মদ আনসারী বাড়ির নং : n0069 বয়স : 29 লিঙ্গ : পুরুষ | ফটো উপলব্ধ | 417 | WB/35/241/012287 | নাম : আমেনা বিবি আনসারী স্বামীর নামঃ নূর মহম্মদ আনসারী বাড়ির নং : n0069 বয়স : 65 লিঙ্গ : মহিলা | ফটো উপলব্ধ |
| 418 | WB/35/241/012556 | নাম : সুরতন বিবি স্বামীর নামঃ হিয়াত আনসারী বাড়ির নং : n0068 বয়স : 61 লিঙ্গ : মহিলা | ফটো উপলব্ধ | 419 | ZJZ1550375 | নাম : রাজ আনসারী পিতার নামঃ খুরশিদ আনসারী বাড়ির নং : n0080 বয়স : 33 লিঙ্গ : পুরুষ | ফটো উপলব্ধ | 420 | ZJZ1550417 | নাম : সাকিম আনসারী পিতার নামঃ সাবিরুদ্দিন আনসারী বাড়ির নং : n0087 বয়স : 33 লিঙ্গ : পুরুষ | ফটো উপলব্ধ |

| | | | | | |
|---|------------------|---|------------------|--|------------|
| 421 | ZJZ1550243 | 422 | KFG2907475 | 423 | KFG3810942 |
| নাম : সাদ্দাম আনসারী পিতার নাম : ইমরুল আনসারী বাড়ির নং : n0086 বয়স : 32 লিঙ্গ : পুরুষ | ফটো উপলব্ধ | নাম : মহঃতেজমল আনসারী পিতার নাম : মহঃঅজুদ্দিন আনসারী বাড়ির নং : n0001 বয়স : 41 লিঙ্গ : পুরুষ | ফটো উপলব্ধ | নাম : বাবুজান আনসারী পিতার নাম : নুরমহম্মদ আনসারী বাড়ির নং : n0069 বয়স : 37 লিঙ্গ : পুরুষ | ফটো উপলব্ধ |
| 424 | KFG3545621 | 425 | ZJZ1917459 | 426 | ZJZ1381714 |
| নাম : কবুলন বিবি স্বামীর নাম : সাহাবুদ্দিন আনসারী বাড়ির নং : n0068 বয়স : 79 লিঙ্গ : মহিলা | ফটো উপলব্ধ | নাম : আসগর আনসারী পিতার নাম : ইসলাম আনসারী বাড়ির নং : n0070 বয়স : 29 লিঙ্গ : পুরুষ | ফটো উপলব্ধ | নাম : কালিমুদ্দিন আনসারী পিতার নাম : ইমরুল আনসারী বাড়ির নং : n0070 বয়স : 37 লিঙ্গ : পুরুষ | ফটো উপলব্ধ |
| 427 | ZJZ1381862 | 428 | ZJZ1636687 | 429 | KFG3764396 |
| নাম : সোনাভানু বিবি স্বামীর নাম : কালিমুদ্দিন আনসারী বাড়ির নং : n0070 বয়স : 35 লিঙ্গ : মহিলা | ফটো উপলব্ধ | নাম : জান্নাতুন বিবি স্বামীর নাম : সাহাজান আনসারী বাড়ির নং : n0070 বয়স : 33 লিঙ্গ : মহিলা | ফটো উপলব্ধ | নাম : সাকিল আনসারী পিতার নাম : আইউপ আনসারী বাড়ির নং : n0054 বয়স : 39 লিঙ্গ : পুরুষ | ফটো উপলব্ধ |
| 430 | ZJZ2194017 | 431 | KFG2093359 | 432 | KFG3811114 |
| নাম : মোমেনা বিবি স্বামীর নাম : রাজু আনসারী বাড়ির নং : n0080 বয়স : 27 লিঙ্গ : মহিলা | ফটো উপলব্ধ | নাম : সাইমুন বিবি স্বামীর নাম : সাইদুল আনসারী বাড়ির নং : n0068 বয়স : 43 লিঙ্গ : মহিলা | ফটো উপলব্ধ | নাম : রাহেলা বিবি স্বামীর নাম : সাকিল আনসারী বাড়ির নং : n0054 বয়স : 37 লিঙ্গ : মহিলা | ফটো উপলব্ধ |
| 433 | WB/35/241/012565 | 434 | ZJZ1756998 | 435 | ZJZ2004950 |
| নাম : সেইদুল আনসারী পিতার নাম : সাহাবুদ্দিন আনসারী বাড়ির নং : n0068 বয়স : 50 লিঙ্গ : পুরুষ | ফটো উপলব্ধ | নাম : নাজমুন বিবি স্বামীর নাম : তেজমল আনসারী বাড়ির নং : n0001 বয়স : 35 লিঙ্গ : মহিলা | ফটো উপলব্ধ | নাম : সখিনা বিবি স্বামীর নাম : রসিদ আনসারী বাড়ির নং : n0070 বয়স : 46 লিঙ্গ : মহিলা | ফটো উপলব্ধ |
| 436 | ZJZ1757079 | 437 | WB/35/241/012318 | 438 | KFG2093334 |
| নাম : ইসলাম আনসারী পিতার নাম : ইউসুপ আনসারী বাড়ির নং : n0070 বয়স : 50 লিঙ্গ : পুরুষ | ফটো উপলব্ধ | নাম : হিয়াত আনসারি পিতার নাম : মনু আনসারি বাড়ির নং : n0068 বয়স : 66 লিঙ্গ : পুরুষ | ফটো উপলব্ধ | নাম : সহরা খাতুন পিতার নাম : সাহাবুদ্দিন আনসারী বাড়ির নং : n0068 বয়স : 44 লিঙ্গ : মহিলা | ফটো উপলব্ধ |
| 439 | KFG2411403 | 440 | KFG2078228 | 441 | ZJZ2696821 |
| নাম : জহুরন বিবি স্বামীর নাম : সেরাজুল আনসারী বাড়ির নং : n0068 বয়স : 43 লিঙ্গ : মহিলা | ফটো উপলব্ধ | নাম : সেরাজুল আনসারী পিতার নাম : সাহাবুদ্দিন আনসারী বাড়ির নং : n0068 বয়স : 47 লিঙ্গ : পুরুষ | ফটো উপলব্ধ | নাম : রুকসানা খাতুন পিতার নাম : সাইদুল আনসারী বাড়ির নং : এন/এ বয়স : 23 লিঙ্গ : মহিলা | ফটো উপলব্ধ |
| 442 | ZJZ2425924 | 443 | ZJZ2382554 | 444 | KFG0048306 |
| নাম : সঞ্জুর আনসারী পিতার নাম : জিকির আনসারী বাড়ির নং : না বয়স : 28 লিঙ্গ : পুরুষ | ফটো উপলব্ধ | নাম : রশিদা বিবি স্বামীর নাম : শকিম আনসারি বাড়ির নং : না বয়স : 27 লিঙ্গ : মহিলা | ফটো উপলব্ধ | নাম : রসিদ আনসারী পিতার নাম : ইউসুফ আনসারী বাড়ির নং : না বয়স : 60 লিঙ্গ : পুরুষ | ফটো উপলব্ধ |
| 445 | KFG2413763 | 446 | ZJZ2398691 | 447 | ZJZ2683977 |
| নাম : মহঃ সৌকতালি আনসারী পিতার নাম : মহঃ ইসুপ আনসারী বাড়ির নং : n0070 বয়স : 46 লিঙ্গ : পুরুষ | ফটো উপলব্ধ | নাম : আখতার আনসারী পিতার নাম : লেট হায়দর আনসারী বাড়ির নং : না বয়স : 24 লিঙ্গ : পুরুষ | ফটো উপলব্ধ | নাম : মোবারক আনসারী পিতার নাম : সাকিলউদ্দিন আনসারী বাড়ির নং : 76 বয়স : 23 লিঙ্গ : পুরুষ | ফটো উপলব্ধ |
| 448 | ZJZ2684033 | 449 | KFG2938967 | 450 | ZJZ2004943 |
| নাম : আকবর আনসারী পিতার নাম : ইসলাম আনসারী বাড়ির নং : ডুমুরহিড় বয়স : 26 লিঙ্গ : পুরুষ | ফটো উপলব্ধ | নাম : মুস্তাজ বিবি স্বামীর নাম : মুস্তাফি আনসারী বাড়ির নং : n0058 বয়স : 36 লিঙ্গ : মহিলা | ফটো উপলব্ধ | নাম : সেইমুন বিবি স্বামীর নাম : মুস্তাফি আনসারী বাড়ির নং : n0069 বয়স : 43 লিঙ্গ : মহিলা | ফটো উপলব্ধ |

| | | | | | | | | | | | |
|-----|------------|---|------------|-----|------------|--|------------|-----|------------|---|------------|
| 451 | ZJZ2674794 | নাম : নূরমহম্মাদ আনসারী পিতার নাম: উম্মর আলি আনসারী বাড়ির নং : n0069 বয়স : 71 লিঙ্গ : পুরুষ | ফটো উপলব্ধ | 452 | ZJZ2449213 | নাম : সরিয়ত আনসারী পিতার নাম: বাসারত আনসারী বাড়ির নং : এন0 বয়স : 24 লিঙ্গ : পুরুষ | ফটো উপলব্ধ | 453 | ZJZ2402642 | নাম : রাহুল আনসারী পিতার নাম: নজরুল আনসারী বাড়ির নং : না বয়স : 24 লিঙ্গ : পুরুষ | ফটো উপলব্ধ |
| 454 | ZJZ2362762 | নাম : মহেদীন বিবি স্বামীর নাম: ফকিরুদ্দিন আনসারী বাড়ির নং : n0069 বয়স : 69 লিঙ্গ : মহিলা | ফটো উপলব্ধ | 455 | ZJZ2714376 | নাম : দিলখুস বিবি স্বামীর নাম: বাবুজান আনসারী বাড়ির নং : এন/এ বয়স : 27 লিঙ্গ : মহিলা | ফটো উপলব্ধ | 456 | KFG3443488 | নাম : শাহাজান আনসারী পিতার নাম: রসিদ আনসারী বাড়ির নং : না বয়স : 38 লিঙ্গ : পুরুষ | ফটো উপলব্ধ |
| 457 | KFG3443470 | নাম : জালেমা বিবি স্বামীর নাম: সেকতাঙ্গি আনসারী বাড়ির নং : n0070 বয়স : 40 লিঙ্গ : মহিলা | ফটো উপলব্ধ | 458 | ZJZ2398675 | নাম : তাসলিম আনসারী পিতার নাম: মমতাজ আনসারী বাড়ির নং : না বয়স : 25 লিঙ্গ : পুরুষ | ফটো উপলব্ধ | 459 | ZJZ2714467 | নাম : জসিমুদ্দিন আনসারী পিতার নাম: মুসলিম আনসারী বাড়ির নং : এন/এ বয়স : 20 লিঙ্গ : পুরুষ | ফটো উপলব্ধ |
| 460 | ZJZ2398733 | নাম : আরমান আনসারী পিতার নাম: সহরালি আনসারী বাড়ির নং : না বয়স : 24 লিঙ্গ : পুরুষ | ফটো উপলব্ধ | 461 | WNM1855717 | নাম : মঞ্জুর আনসারী পিতার নাম: জিকির আনসারী বাড়ির নং : না বয়স : 29 লিঙ্গ : পুরুষ | ফটো উপলব্ধ | 462 | ZJZ2398725 | নাম : সাহিদ আনসারী পিতার নাম: রসিদ আনসারী বাড়ির নং : N0070 বয়স : 24 লিঙ্গ : পুরুষ | ফটো উপলব্ধ |
| 463 | KFG2096295 | নাম : সফুরা খাতুন পিতার নাম: ইউসুপ আনসারী বাড়ির নং : ডুমুরহিড় বয়স : 47 লিঙ্গ : মহিলা | ফটো উপলব্ধ | 464 | ZJZ2245835 | নাম : পিয়ারজান আনসারী পিতার নাম: নূরমহম্মাদ আনসারী বাড়ির নং : n0172 বয়স : 25 লিঙ্গ : পুরুষ | ফটো উপলব্ধ | 465 | ZJZ2245918 | নাম : মেরাজ আনসারী পিতার নাম: সেরাফত আনসারী বাড়ির নং : n0173 বয়স : 26 লিঙ্গ : পুরুষ | ফটো উপলব্ধ |
| 466 | ZJZ1757194 | নাম : মহঃ রিয়াজ আহম্মেদ পিতার নাম: মহঃ আবদুল্লাহ আনসারী বাড়ির নং : n0094 বয়স : 50 লিঙ্গ : পুরুষ | ফটো উপলব্ধ | 467 | ZJZ2421022 | নাম : সাহিদা খাতুন স্বামীর নাম: মঞ্জুর আনসারী বাড়ির নং : না বয়স : 28 লিঙ্গ : মহিলা | ফটো উপলব্ধ | 468 | ZJZ2421071 | নাম : সাহানাজ খাতুন স্বামীর নাম: সাদিক হুসেন আনসারী বাড়ির নং : না বয়স : 27 লিঙ্গ : মহিলা | ফটো উপলব্ধ |
| 469 | ZJZ2449288 | নাম : শবনম খাতুন স্বামীর নাম: সাজিদ আনসারী বাড়ির নং : এন0 বয়স : 26 লিঙ্গ : মহিলা | ফটো উপলব্ধ | 470 | ZJZ2594505 | নাম : শিবানী টুডু স্বামীর নাম: রহনী টুডু বাড়ির নং : এন0150 বয়স : 22 লিঙ্গ : মহিলা | ফটো উপলব্ধ | 471 | ZJZ2245868 | নাম : লখিন্দ টুডু পিতার নাম: ভক্রিপদ টুডু বাড়ির নং : n0176 বয়স : 27 লিঙ্গ : পুরুষ | ফটো উপলব্ধ |
| 472 | ZJZ2245900 | নাম : রেশমা বিবি স্বামীর নাম: আবদুল হাকিম আনসারী বাড়ির নং : n0177 বয়স : 28 লিঙ্গ : মহিলা | ফটো উপলব্ধ | 473 | ZJZ0028282 | নাম : সোনাভানু বিবি স্বামীর নাম: হাফিজুল আনসারী বাড়ির নং : n0047 বয়স : 37 লিঙ্গ : মহিলা | ফটো উপলব্ধ | 474 | KFG3764388 | নাম : হাফিজুল আনসারী পিতার নাম: সাজিদ আনসারী বাড়ির নং : n0047 বয়স : 41 লিঙ্গ : পুরুষ | ফটো উপলব্ধ |
| 475 | ZJZ2398816 | নাম : জামালুদ্দিন আনসারী পিতার নাম: আবুবক্কর আনসারী বাড়ির নং : না বয়স : 24 লিঙ্গ : পুরুষ | ফটো উপলব্ধ | 476 | ZJZ2398832 | নাম : ঝালেকা বিবি স্বামীর নাম: সাদিকুদ্দিন আনসারী বাড়ির নং : না বয়স : 26 লিঙ্গ : মহিলা | ফটো উপলব্ধ | 477 | ZJZ2318608 | নাম : আরফাইন বিবি স্বামীর নাম: ফরিদ আনসারী বাড়ির নং : n0179 বয়স : 25 লিঙ্গ : মহিলা | ফটো উপলব্ধ |
| 478 | ZJZ2422939 | নাম : মইনুদ্দিন আনসারী পিতার নাম: মজিদ আনসারী বাড়ির নং : না বয়স : 33 লিঙ্গ : পুরুষ | ফটো উপলব্ধ | 479 | ZJZ2115558 | নাম : সালমা বিবি স্বামীর নাম: আজামুল আনসারী বাড়ির নং : n0047 বয়স : 29 লিঙ্গ : মহিলা | ফটো উপলব্ধ | 480 | ZJZ1381581 | নাম : তারিমা বিবি স্বামীর নাম: বাবুল আনসারী বাড়ির নং : n0159 বয়স : 37 লিঙ্গ : মহিলা | ফটো উপলব্ধ |

| | | | | | |
|--|--------------------------|---|--------------------------|--|--------------------------|
| 481 নাম : আইতম বিবি স্বামীর নাম: তয়ব আনসারী বাড়ির নং : n0003 বয়স : 41 লিঙ্গ : মহিলা | ZJZ1213271 ফটো উপলব্ধ | 482 নাম : আরজান বিবি স্বামীর নাম: সুবিক আনসারী বাড়ির নং : n0081 বয়স : 31 লিঙ্গ : মহিলা | ZJZ2245827 ফটো উপলব্ধ | 483 নাম : মেরজান বিবি স্বামীর নাম: উসমানুদ্দিন আনসারী বাড়ির নং : n0170 বয়স : 29 লিঙ্গ : মহিলা | ZJZ2245843 ফটো উপলব্ধ |
| 484 নাম : সনজিদা বিবি স্বামীর নাম: মুজিবুদ্দিন আনসারী বাড়ির নং : n0092 বয়স : 28 লিঙ্গ : মহিলা | ZJZ2245884 ফটো উপলব্ধ | 485 নাম : রাহেনা বিবি স্বামীর নাম: আলিম আলি আনসারী বাড়ির নং : না বয়স : 35 লিঙ্গ : মহিলা | KFG3443512 ফটো উপলব্ধ | 486 নাম : হাসিনা বিবি স্বামীর নাম: জামালুদ্দিন আনসারী বাড়ির নং : এন0086 বয়স : 24 লিঙ্গ : মহিলা | ZJZ2510006 ফটো উপলব্ধ |
| 487 নাম : মনীষা বিবি স্বামীর নাম: মইনুদ্দিন আনসারী বাড়ির নং : না বয়স : 27 লিঙ্গ : মহিলা | ZJZ2425254 ফটো উপলব্ধ | 488 নাম : আজমুল আনসারি পিতার নাম: মজিদ আনসারি বাড়ির নং : n0047 বয়স : 33 লিঙ্গ : পুরুষ | ZJZ1381763 ফটো উপলব্ধ | 489 নাম : আবজুন বিবি পিতার নাম: জাকার আনসারী বাড়ির নং : এন0 বয়স : 32 লিঙ্গ : পুরুষ | ZJZ2449262 ফটো উপলব্ধ |
| 490 নাম : জায়েদা বিবি স্বামীর নাম: মজিদ আনসারি বাড়ির নং : n0047 বয়স : 63 লিঙ্গ : মহিলা | ZJZ2679587 ফটো উপলব্ধ | 491 নাম : বিনোদ সিং পিতার নাম: শিবরাম সিং বাড়ির নং : এন0106 বয়স : 22 লিঙ্গ : পুরুষ | ZJZ2592475 ফটো উপলব্ধ | 492 নাম : বর্ষা সিং স্বামীর নাম: বিনোদ সিং বাড়ির নং : এন0106 বয়স : 23 লিঙ্গ : মহিলা | ZJZ2592517 ফটো উপলব্ধ |
| 493 নাম : কৌশল্যা সিং স্বামীর নাম: কিষণ সিং বাড়ির নং : n0120 বয়স : 35 লিঙ্গ : মহিলা | ZJZ2245694 ফটো উপলব্ধ | 494 নাম : জয়ন্ত প্রসাদ সিং পিতার নাম: চরণ সিং বাড়ির নং : 119 বয়স : 25 লিঙ্গ : পুরুষ | ZJZ2245702 ফটো উপলব্ধ | 495 নাম : সন্ধ্যা সিং পিতার নাম: বাজু সিং বাড়ির নং : n0115 বয়স : 26 লিঙ্গ : মহিলা | ZJZ2245793 ফটো উপলব্ধ |
| 496 নাম : বন্দনা সিং পিতার নাম: লছমন সিং বাড়ির নং : এন00 বয়স : 21 লিঙ্গ : মহিলা | ZJZ2667954 ফটো উপলব্ধ | 497 নাম : ভরত সিং পিতার নাম: ধর্ম সিং বাড়ির নং : এন0105 বয়স : 22 লিঙ্গ : পুরুষ | ZJZ2592301 ফটো উপলব্ধ | 498 নাম : মালতি সিং স্বামীর নাম: ভুবন মোহন সিং বাড়ির নং : এন0095 বয়স : 27 লিঙ্গ : মহিলা | ZJZ2594265 ফটো উপলব্ধ |
| 499 নাম : রুকসান খাতুন স্বামীর নাম: ইয়ার মহম্মাদ আনসারী বাড়ির নং : 156 বয়স : 23 লিঙ্গ : মহিলা | ZJZ2594299 ফটো উপলব্ধ | 500 নাম : সুজাতা সিং পিতার নাম: বিজয় সিং বাড়ির নং : এন0109 বয়স : 23 লিঙ্গ : মহিলা | ZJZ2594349 ফটো উপলব্ধ | 501 নাম : বিক্রম সিং পিতার নাম: বুধন সিং বাড়ির নং : এন0102 বয়স : 23 লিঙ্গ : পুরুষ | ZJZ2594356 ফটো উপলব্ধ |
| 502 নাম : মিনা সিং পিতার নাম: বাসুদেব সিং বাড়ির নং : এন0100 বয়স : 22 লিঙ্গ : মহিলা | ZJZ2594463 ফটো উপলব্ধ | 503 নাম : বুমা সিং পিতার নাম: রঘুনাথ সিং বাড়ির নং : এন0105 বয়স : 22 লিঙ্গ : মহিলা | ZJZ2593978 ফটো উপলব্ধ | 504 নাম : ববিতা সিং স্বামীর নাম: রাম বিলাস সিং বাড়ির নং : এন0108 বয়স : 28 লিঙ্গ : মহিলা | ZJZ2594018 ফটো উপলব্ধ |
| 505 নাম : সুনিতা সিং পিতার নাম: রাজেন্দ্র নাথ সিং বাড়ির নং : এন0112 বয়স : 23 লিঙ্গ : মহিলা | ZJZ2594034 ফটো উপলব্ধ | 506 নাম : সুনিতা সিং পিতার নাম: পঞ্চানন সিং বাড়ির নং : এন0108 বয়স : 22 লিঙ্গ : মহিলা | ZJZ2594091 ফটো উপলব্ধ | 507 নাম : বুনু সিং স্বামীর নাম: সুকদেব সিং বাড়ির নং : n0111 বয়স : 28 লিঙ্গ : মহিলা | ZJZ2245777 ফটো উপলব্ধ |
| 508 নাম : সুভাষ সিং মায়ের নাম: প্রমিলা সিং বাড়ির নং : 110 বয়স : 27 লিঙ্গ : পুরুষ | ZJZ2245686 ফটো উপলব্ধ | 509 নাম : পূজা সিং পিতার নাম: বিজয় সিং বাড়ির নং : n0109 বয়স : 26 লিঙ্গ : মহিলা | ZJZ2245769 ফটো উপলব্ধ | 510 নাম : শবানু খাতুন স্বামীর নাম: নুরসেলিম আনসারী বাড়ির নং : না বয়স : 23 লিঙ্গ : মহিলা | ZJZ2776334 ফটো উপলব্ধ |

বিধানসভা নির্বাচনক্ষেত্রের নং, নাম : 246-রঘুনাথপুর
ভাগ নং, নাম : 1-ডুমুরহিড়(আংশিক)(ডুমুরহিড় আনসারীপাড়া)

| | | | | | | | | | | | |
|-----|------------|--|------------|-----|------------|--|------------|-----|------------|--|------------|
| 511 | ZJZ2793214 | নাম : আমানত আনসারি পিতার নাম: বাসারত আনসারি বাড়ির নং : এন0024 বয়স : 21 লিঙ্গ : পুরুষ | ফটো উপলব্ধ | 512 | ZJZ2793305 | নাম : কুস্তার আনসারি পিতার নাম: মুই রিয়াজ আহমেদ বাড়ির নং : এন0094 বয়স : 21 লিঙ্গ : পুরুষ | ফটো উপলব্ধ | 513 | ZJZ2795052 | নাম : ফিরদৌসী খাতুন স্বামীর নাম: জব্বার আনসারী বাড়ির নং : এন0182 বয়স : 24 লিঙ্গ : মহিলা | ফটো উপলব্ধ |
| 514 | ZJZ2805166 | নাম : সবিনা খাতুন পিতার নাম: উসমান আনসারি বাড়ির নং : এন0000 বয়স : 21 লিঙ্গ : মহিলা | ফটো উপলব্ধ | 515 | ZJZ2805174 | নাম : দিলখুশ আনসারি পিতার নাম: শাহজাহান আনসারি বাড়ির নং : এন0030 বয়স : 20 লিঙ্গ : পুরুষ | ফটো উপলব্ধ | 516 | ZJZ2812337 | নাম : অফসানা খাতুন স্বামীর নাম: দানাবাবু আনসারি বাড়ির নং : এন0030 বয়স : 22 লিঙ্গ : মহিলা | ফটো উপলব্ধ |
| 517 | ZJZ2815959 | নাম : রুবিনা খাতুন পিতার নাম: মোহাম্মদ রুহুল আমিন আনসারি বাড়ির নং : এন0030 বয়স : 20 লিঙ্গ : মহিলা | ফটো উপলব্ধ | 518 | ZJZ2820264 | নাম : ইব্রাহিম আনসারি পিতার নাম: রুহুল আমিন আনসারি বাড়ির নং : এন00 বয়স : 19 লিঙ্গ : পুরুষ | ফটো উপলব্ধ | 519 | ZJZ2821775 | নাম : ইরফান আনসারি পিতার নাম: ইরশাদ আনসারি বাড়ির নং : এন0049 বয়স : 21 লিঙ্গ : পুরুষ | ফটো উপলব্ধ |
| 520 | ZJZ2821817 | নাম : দিলখুশ আনসারি পিতার নাম: জাকির আনসারি বাড়ির নং : এন00 বয়স : 23 লিঙ্গ : পুরুষ | ফটো উপলব্ধ | 521 | ZJZ2821825 | নাম : নসিম আনসারি পিতার নাম: রুহিম আনসারি বাড়ির নং : এন00 বয়স : 20 লিঙ্গ : পুরুষ | ফটো উপলব্ধ | 522 | ZJZ2821858 | নাম : আসাদুল আনসারি পিতার নাম: রুহিম আনসারি বাড়ির নং : এন00 বয়স : 20 লিঙ্গ : পুরুষ | ফটো উপলব্ধ |
| 523 | SYG1518174 | নাম : রুকসার পরবিন পিতার নাম: মহঃ মদন বাড়ির নং : এন00 বয়স : 31 লিঙ্গ : মহিলা | ফটো উপলব্ধ | 524 | ZJZ2823292 | নাম : চাঁদনি খাতুন স্বামীর নাম: আসগর আনসারী বাড়ির নং : এন000 বয়স : 23 লিঙ্গ : মহিলা | ফটো উপলব্ধ | 525 | ZJZ2829489 | নাম : সজিনা খাতুন স্বামীর নাম: নাওয়াজ সিরিক আনসারি বাড়ির নং : এন000 বয়স : 20 লিঙ্গ : মহিলা | ফটো উপলব্ধ |
| 526 | ZJZ2830685 | নাম : আশিক আনসারী পিতার নাম: আলাউদ্দিন আনসারী বাড়ির নং : এন000 বয়স : 23 লিঙ্গ : পুরুষ | ফটো উপলব্ধ | 527 | ZJZ2831139 | নাম : জিকির আনসারী পিতার নাম: মিয়াজান আনসারী বাড়ির নং : এন0054 বয়স : 62 লিঙ্গ : পুরুষ | ফটো উপলব্ধ | 528 | ZJZ2831121 | নাম : আমেনা আনসারী স্বামীর নাম: জিকির আনসারী বাড়ির নং : এন0067 বয়স : 61 লিঙ্গ : মহিলা | ফটো উপলব্ধ |
| 529 | ZJZ2833523 | নাম : জাসিম আনসারি পিতার নাম: ডাঃমহম্মদ আমিন আনসারি বাড়ির নং : এন00 বয়স : 19 লিঙ্গ : পুরুষ | ফটো উপলব্ধ | 530 | ZJZ2835890 | নাম : আসরাফুল আনসারী পিতার নাম: নজরুল আনসারী বাড়ির নং : এন00 বয়স : 21 লিঙ্গ : পুরুষ | ফটো উপলব্ধ | | | | |

বিধানসভা নির্বাচনক্ষেত্রের নং, নাম : 246-রঘুনাথপুর
ভাগ নং, নাম : 2-হাঁসাপাথর(সিংপাড়া, হাঁসাপাথর মাঝিপাড়া)

| | | | | | |
|--|--------------------------|---|--------------------------|---|--------------------------|
| 531 নাম : বদনী টুডু স্বামীর নাম: লখিমুদ টুডু বাড়ির নং : এন/এ বয়স : 25 লিঙ্গ : মহিলা | ZJZ2697126 ফটো উপলব্ধ | 532 নাম : জাহনা বিবি স্বামীর নাম: কলিমুদ্দিন আনসারী বাড়ির নং : n0158 বয়স : 32 লিঙ্গ : মহিলা | ZJZ1757202 ফটো উপলব্ধ | 533 নাম : আশরাফ আনসারি পিতার নাম: আবুল আনসারি বাড়ির নং : n0084 বয়স : 33 লিঙ্গ : পুরুষ | ZJZ1550250 ফটো উপলব্ধ |
| 534 নাম : মর্জিনা বিবি স্বামীর নাম: আশরাফ আনসারি বাড়ির নং : n0084 বয়স : 29 লিঙ্গ : মহিলা | ZJZ1917665 ফটো উপলব্ধ | 535 নাম : ফরিদ আনসারী পিতার নাম: রেয়াজুদ্দীন আনসারী বাড়ির নং : n0085 বয়স : 36 লিঙ্গ : পুরুষ | ZJZ1550334 ফটো উপলব্ধ | 536 নাম : সাবনা বিবি স্বামীর নাম: ফরিদ আনসারী বাড়ির নং : n0085 বয়স : 36 লিঙ্গ : মহিলা | ZJZ1636836 ফটো উপলব্ধ |
| 537 নাম : ফরজুল আনসারী পিতার নাম: দাউদ আনসারী বাড়ির নং : n0089 বয়স : 36 লিঙ্গ : পুরুষ | ZJZ1550367 ফটো উপলব্ধ | 538 নাম : সালেহা বিবি স্বামীর নাম: ফরজুল আনসারী বাড়ির নং : n0089 বয়স : 33 লিঙ্গ : মহিলা | ZJZ1636729 ফটো উপলব্ধ | 539 নাম : সাবেরা বিবি স্বামীর নাম: আশরাফ আনসারী বাড়ির নং : n0091 বয়স : 38 লিঙ্গ : মহিলা | ZJZ1636737 ফটো উপলব্ধ |
| 540 নাম : আলী আনসারী পিতার নাম: সুফিয়ুদ্দিন আনসারী বাড়ির নং : n0091 বয়স : 38 লিঙ্গ : পুরুষ | ZJZ1550433 ফটো উপলব্ধ | 541 নাম : কুরবান আনসারী মায়ের নাম: নৈমুদ্দিন আনসারী বাড়ির নং : n0082 বয়স : 34 লিঙ্গ : পুরুষ | ZJZ1550425 ফটো উপলব্ধ | 542 নাম : জামসেদ আনসারী মায়ের নাম: আশরাফ আনসারী বাড়ির নং : n0088 বয়স : 36 লিঙ্গ : পুরুষ | ZJZ1550458 ফটো উপলব্ধ |
| 543 নাম : ইনতাজ আনসারী মায়ের নাম: আশরাফ আনসারী বাড়ির নং : n0088 বয়স : 34 লিঙ্গ : পুরুষ | ZJZ1550409 ফটো উপলব্ধ | 544 নাম : ইমরান আনসারী পিতার নাম: মুহম্মদ আনসারী বাড়ির নং : n0083 বয়স : 31 লিঙ্গ : পুরুষ | ZJZ1550326 ফটো উপলব্ধ | 545 নাম : সাদ্দাম হুসেন আনসারী পিতার নাম: রুমজান আনসারী বাড়ির নং : n0083 বয়স : 33 লিঙ্গ : পুরুষ | ZJZ1550268 ফটো উপলব্ধ |
| 546 নাম : পাঞ্চালি মুর্মু স্বামীর নাম: লখিমুদ মুর্মু বাড়ির নং : n0082 বয়স : 32 লিঙ্গ : মহিলা | ZJZ2005049 ফটো উপলব্ধ | 547 নাম : মুজাহিদ আনসারী পিতার নাম: জহুরাদ্দিন আনসারী বাড়ির নং : n0092 বয়স : 33 লিঙ্গ : পুরুষ | ZJZ1550342 ফটো উপলব্ধ | 548 নাম : ইয়ার মহম্মদ জামসারী পিতার নাম: সুফিয়ুদ্দিন আনসারী বাড়ির নং : n0090 বয়স : 32 লিঙ্গ : পুরুষ | ZJZ1550466 ফটো উপলব্ধ |
| 549 নাম : সাবির আনসারী পিতার নাম: মনিরুদ্দিন আনসারী বাড়ির নং : n0081 বয়স : 35 লিঙ্গ : পুরুষ | ZJZ1550359 ফটো উপলব্ধ | 550 নাম : সরিফ আনসারী পিতার নাম: আসগর আনসারী বাড়ির নং : n0012 বয়স : 29 লিঙ্গ : পুরুষ | ZJZ2115582 ফটো উপলব্ধ | 551 নাম : রমেশ কিস্কু পিতার নাম: রসিক কিস্কু বাড়ির নং : n0125 বয়স : 30 লিঙ্গ : পুরুষ | ZJZ1757392 ফটো উপলব্ধ |
| 552 নাম : শ্রীমতী কিস্কু স্বামীর নাম: রঞ্জিত কিস্কু বাড়ির নং : n0125 বয়স : 27 লিঙ্গ : মহিলা | ZJZ2193977 ফটো উপলব্ধ | 553 নাম : রঞ্জিত কিস্কু পিতার নাম: লব কিস্কু বাড়ির নং : n0125 বয়স : 33 লিঙ্গ : পুরুষ | ZJZ1550680 ফটো উপলব্ধ | 554 নাম : ছোমন মেঝান স্বামীর নাম: রসিক কিস্কু বাড়ির নং : n0125 বয়স : 56 লিঙ্গ : মহিলা | ZJZ2336030 ফটো উপলব্ধ |
| 555 নাম : রসিক মাঝি পিতার নাম: শমু মাঝি বাড়ির নং : n0125 বয়স : 58 লিঙ্গ : পুরুষ | ZJZ2336022 ফটো উপলব্ধ | 556 নাম : রামু কিস্কু পিতার নাম: রসিক কিস্কু বাড়ির নং : n0125 বয়স : 28 লিঙ্গ : পুরুষ | ZJZ2005072 ফটো উপলব্ধ | 557 নাম : নীলামণি কিস্কু স্বামীর নাম: লব কিস্কু বাড়ির নং : n0125 বয়স : 61 লিঙ্গ : মহিলা | ZJZ2615151 ফটো উপলব্ধ |
| 558 নাম : সরস্বতী কিস্কু পিতার নাম: রসিক কিস্কু বাড়ির নং : n0125 বয়স : 33 লিঙ্গ : মহিলা | ZJZ1382050 ফটো উপলব্ধ | 559 নাম : প্রতিমা কিস্কু স্বামীর নাম: নুনুলাল কিস্কু বাড়ির নং : n0125 বয়স : 31 লিঙ্গ : মহিলা | ZJZ1757269 ফটো উপলব্ধ | 560 নাম : নুনুলাল কিস্কু পিতার নাম: লব কিস্কু বাড়ির নং : n0125 বয়স : 35 লিঙ্গ : পুরুষ | ZJZ1381995 ফটো উপলব্ধ |

| | | | | | | | | |
|--|------------------|------------|---|------------------|------------|---|------------------|------------|
| 561 | WB/35/241/012012 | ফটো উপলব্ধ | 562 | KFG3764545 | ফটো উপলব্ধ | 563 | ZJZ1213867 | ফটো উপলব্ধ |
| নাম : লব কিস্কু পিতার নাম: শঙ্কু কিস্কু বাড়ির নং : n0125 বয়স : 66 লিঙ্গ : পুরুষ | | | নাম : রঞ্জিত চিত্রকর পিতার নাম: নন্দলাল চিত্রকর বাড়ির নং : এন0141 বয়স : 39 লিঙ্গ : পুরুষ | | | নাম : পুষ্প চিত্রকর স্বামীর নাম: রঞ্জিত চিত্রকর বাড়ির নং : এন0000 বয়স : 35 লিঙ্গ : মহিলা | | |
| 564 | ZJZ1757244 | ফটো উপলব্ধ | 565 | ZJZ2115640 | ফটো উপলব্ধ | 566 | WB/35/241/012055 | ফটো উপলব্ধ |
| নাম : সিমলাবতী চিত্রকর স্বামীর নাম: দিলীপ চিত্রকর বাড়ির নং : n0142 বয়স : 35 লিঙ্গ : মহিলা | | | নাম : ফাল্গুন সিং পিতার নাম: গোবিন্দ সিং বাড়ির নং : n0140 বয়স : 27 লিঙ্গ : পুরুষ | | | নাম : সরলা চিত্রকর স্বামীর নাম: নন্দলাল চিত্রকর বাড়ির নং : n0141 বয়স : 61 লিঙ্গ : মহিলা | | |
| 567 | ZJZ1636893 | ফটো উপলব্ধ | 568 | ZJZ1636901 | ফটো উপলব্ধ | 569 | ZJZ1213875 | ফটো উপলব্ধ |
| নাম : কল্যাণী চিত্রকর পিতার নাম: নন্দলাল চিত্রকর বাড়ির নং : n0141 বয়স : 37 লিঙ্গ : মহিলা | | | নাম : অষ্টমী চিত্রকর পিতার নাম: নন্দলাল চিত্রকর বাড়ির নং : n0141 বয়স : 34 লিঙ্গ : মহিলা | | | নাম : দিলীপ চিত্রকর পিতার নাম: শ্রীকান্ত চিত্রকর বাড়ির নং : n0142 বয়স : 34 লিঙ্গ : পুরুষ | | |
| 570 | ZJZ2757821 | ফটো উপলব্ধ | 571 | ZJZ2693497 | ফটো উপলব্ধ | 572 | ZJZ2762581 | ফটো উপলব্ধ |
| নাম : রবনী দেবী স্বামীর নাম: রতন চিত্রকর বাড়ির নং : না বয়স : 34 লিঙ্গ : মহিলা | | | নাম : সুমিতা চিত্রকর পিতার নাম: কিরীটা চিত্রকর বাড়ির নং : না বয়স : 32 লিঙ্গ : মহিলা | | | নাম : সাথি চিত্রকর স্বামীর নাম: পাহালান চিত্রকর বাড়ির নং : না বয়স : 29 লিঙ্গ : মহিলা | | |
| 573 | ZJZ2693422 | ফটো উপলব্ধ | 574 | ZJZ2005056 | ফটো উপলব্ধ | 575 | ZJZ2005080 | ফটো উপলব্ধ |
| নাম : পাহালান চিত্রকর পিতার নাম: কিরীটা চিত্রকর বাড়ির নং : না বয়স : 22 লিঙ্গ : পুরুষ | | | নাম : রহনী টুডু পিতার নাম: বাগলু টুডু বাড়ির নং : n0150 বয়স : 28 লিঙ্গ : পুরুষ | | | নাম : হালিমা বিবি স্বামীর নাম: আসলাম আনসারী বাড়ির নং : n0121 বয়স : 28 লিঙ্গ : মহিলা | | |
| 576 | ZJZ1757368 | ফটো উপলব্ধ | 577 | ZJZ1213883 | ফটো উপলব্ধ | 578 | ZJZ1757228 | ফটো উপলব্ধ |
| নাম : সারথী মেঝান স্বামীর নাম: কালিচাঁদ টুডু বাড়ির নং : n0152 বয়স : 49 লিঙ্গ : মহিলা | | | নাম : জিতেন টুডু পিতার নাম: সুফল মাঝি বাড়ির নং : n0152 বয়স : 40 লিঙ্গ : পুরুষ | | | নাম : অনিতা টুডু স্বামীর নাম: জিতেন টুডু বাড়ির নং : n0152 বয়স : 31 লিঙ্গ : মহিলা | | |
| 579 | ZJZ1757319 | ফটো উপলব্ধ | 580 | KFG2096360 | ফটো উপলব্ধ | 581 | WB/35/241/012712 | ফটো উপলব্ধ |
| নাম : সনোদী টুডু স্বামীর নাম: ছুটু টুডু বাড়ির নং : n0151 বয়স : 40 লিঙ্গ : মহিলা | | | নাম : কালিচাঁদ টুডু পিতার নাম: সুপল টুডু বাড়ির নং : n0152 বয়স : 52 লিঙ্গ : পুরুষ | | | নাম : ছুটু টুডু পিতার নাম: বড়কা টুডু বাড়ির নং : n0151 বয়স : 53 লিঙ্গ : পুরুষ | | |
| 582 | WB/35/241/012711 | ফটো উপলব্ধ | 583 | WB/35/241/012275 | ফটো উপলব্ধ | 584 | ZJZ1757210 | ফটো উপলব্ধ |
| নাম : মাখনী টুডু স্বামীর নাম: বড়কা টুডু বাড়ির নং : n0151 বয়স : 71 লিঙ্গ : মহিলা | | | নাম : সরস্বতী টুডু স্বামীর নাম: ভক্তপদ টুডু বাড়ির নং : n0150 বয়স : 51 লিঙ্গ : মহিলা | | | নাম : রামলাল টুডু পিতার নাম: ভক্তপদ টুডু বাড়ির নং : n0150 বয়স : 30 লিঙ্গ : পুরুষ | | |
| 585 | WB/35/241/012276 | ফটো উপলব্ধ | 586 | ZJZ2593267 | ফটো উপলব্ধ | 587 | ZJZ2509016 | ফটো উপলব্ধ |
| নাম : ফুলমনি টুডু স্বামীর নাম: বাগলু টুডু বাড়ির নং : n0150 বয়স : 77 লিঙ্গ : মহিলা | | | নাম : রিতা টুডু পিতার নাম: সুরেশ টুডু বাড়ির নং : এন0121 বয়স : 23 লিঙ্গ : মহিলা | | | নাম : জগদীশ টুডু পিতার নাম: কালিপদ টুডু বাড়ির নং : এন0152 বয়স : 24 লিঙ্গ : পুরুষ | | |
| 588 | ZJZ2435436 | ফটো উপলব্ধ | 589 | ZJZ1636786 | ফটো উপলব্ধ | 590 | ZJZ2115608 | ফটো উপলব্ধ |
| নাম : রুপলাল টুডু পিতার নাম: ভক্তপদ টুডু বাড়ির নং : হাঁসাপাথর বয়স : 25 লিঙ্গ : পুরুষ | | | নাম : সুরজ মনি টুডু পিতার নাম: সুফল টুডু বাড়ির নং : n0152 বয়স : 43 লিঙ্গ : মহিলা | | | নাম : লক্ষী টুডু পিতার নাম: রামলাল টুডু বাড়ির নং : n0121 বয়স : 28 লিঙ্গ : মহিলা | | |

| | | | | | |
|--|--------------------------------|--|--------------------------|--|--------------------------------|
| 591 নাম : ভক্তিপদ টুডু পিতার নাম: বাণ্ডল টুডু বাড়ির নং : n0150 বয়স : 53 লিঙ্গ : পুরুষ | WB/35/241/012239 ফটো উপলব্ধ | 592 নাম : সত্যবতী টুডু পিতার নাম: সুরেশ টুডু বাড়ির নং : হাঁসাপাথর বয়স : 26 লিঙ্গ : মহিলা | ZJZ2193969 ফটো উপলব্ধ | 593 নাম : অম্বিকা টুডু স্বামীর নাম: সুনীল টুডু বাড়ির নং : n0152 বয়স : 41 লিঙ্গ : মহিলা | KFG2939668 ফটো উপলব্ধ |
| 594 নাম : সাবিত্রী টুডু স্বামীর নাম: সুনীচাট টুডু বাড়ির নং : n0149 বয়স : 32 লিঙ্গ : মহিলা | ZJZ1636778 ফটো উপলব্ধ | 595 নাম : শনিচার টুডু মায়ের নাম: নীলমনি টুডু বাড়ির নং : n0149 বয়স : 38 লিঙ্গ : পুরুষ | KFG3443520 ফটো উপলব্ধ | 596 নাম : নগেন টুডু পিতার নাম: যাদু টুডু বাড়ির নং : n0149 বয়স : 40 লিঙ্গ : পুরুষ | KFG2940229 ফটো উপলব্ধ |
| 597 নাম : লীলমনি টুডু স্বামীর নাম: মঙ্গল টুডু বাড়ির নং : n0149 বয়স : 69 লিঙ্গ : মহিলা | KFG2940211 ফটো উপলব্ধ | 598 নাম : রঘুনাথ টুডু পিতার নাম: রামলাল টুডু বাড়ির নং : n0121 বয়স : 30 লিঙ্গ : পুরুষ | ZJZ1757335 ফটো উপলব্ধ | 599 নাম : সরস্বতী টুডু পিতার নাম: রামলাল টুডু বাড়ির নং : n0121 বয়স : 32 লিঙ্গ : মহিলা | ZJZ1757327 ফটো উপলব্ধ |
| 600 নাম : সুরজমনি টুডু স্বামীর নাম: রামলাল টুডু বাড়ির নং : n0121 বয়স : 49 লিঙ্গ : মহিলা | ZJZ1757343 ফটো উপলব্ধ | 601 নাম : পম্পা টুডু পিতার নাম: রামলাল টুডু বাড়ির নং : এন/এ বয়স : 22 লিঙ্গ : মহিলা | ZJZ2714558 ফটো উপলব্ধ | 602 নাম : গণেশ টুডু পিতার নাম: রামলাল টুডু বাড়ির নং : না বয়স : 20 লিঙ্গ : পুরুষ | ZJZ2714699 ফটো উপলব্ধ |
| 603 নাম : লখী রানী টুডু স্বামীর নাম: নগেন টুডু বাড়ির নং : n0149 বয়স : 38 লিঙ্গ : মহিলা | KFG3546009 ফটো উপলব্ধ | 604 নাম : জরিদা বিবি মায়ের নাম: মহঃ আজিম আনসারী বাড়ির নং : n0078 বয়স : 45 লিঙ্গ : মহিলা | ZJZ1550540 ফটো উপলব্ধ | 605 নাম : ফরিদা বিবি মায়ের নাম: ফিয়ার আনসারী বাড়ির নং : n0094 বয়স : 36 লিঙ্গ : মহিলা | ZJZ1550557 ফটো উপলব্ধ |
| 606 নাম : তাবরেজ আনসারী মায়ের নাম: ফিয়ার আনসারী বাড়ির নং : n0094 বয়স : 33 লিঙ্গ : পুরুষ | ZJZ1550490 ফটো উপলব্ধ | 607 নাম : বৈদ্যনাথ বেসরা পিতার নাম: বড়কা বেসরা বাড়ির নং : n0075 বয়স : 46 লিঙ্গ : পুরুষ | KFG2078640 ফটো উপলব্ধ | 608 নাম : ভূষণ বেসরা পিতার নাম: শ্যাম বেসরা বাড়ির নং : n0130 বয়স : 65 লিঙ্গ : পুরুষ | WB/35/241/012099 ফটো উপলব্ধ |
| 609 নাম : সুমিতা কিস্কু স্বামীর নাম: কালিপদ কিস্কু বাড়ির নং : n0130 বয়স : 40 লিঙ্গ : মহিলা | ZJZ1213834 ফটো উপলব্ধ | 610 নাম : লখি মূর্মু স্বামীর নাম: রবি মূর্মু বাড়ির নং : n0154 বয়স : 71 লিঙ্গ : মহিলা | KFG2939684 ফটো উপলব্ধ | 611 নাম : গীতা মাঝি স্বামীর নাম: আনন্দ মাঝি বাড়ির নং : n0154 বয়স : 42 লিঙ্গ : মহিলা | KFG2939692 ফটো উপলব্ধ |
| 612 নাম : সরস্বতী মূর্মু স্বামীর নাম: সুকলাল মূর্মু বাড়ির নং : n0162 বয়স : 28 লিঙ্গ : মহিলা | ZJZ2115723 ফটো উপলব্ধ | 613 নাম : সঙ্গীতা মূর্মু পিতার নাম: জয়দেব মূর্মু বাড়ির নং : n0131 বয়স : 27 লিঙ্গ : মহিলা | ZJZ2115798 ফটো উপলব্ধ | 614 নাম : সনমনি মূর্মু স্বামীর নাম: বৃধু মূর্মু বাড়ির নং : n0137 বয়স : 71 লিঙ্গ : মহিলা | KFG2939973 ফটো উপলব্ধ |
| 615 নাম : রঘুনাথ মূর্মু পিতার নাম: সরনাথ মূর্মু বাড়ির নং : এন0 বয়স : 40 লিঙ্গ : পুরুষ | KFG2940955 ফটো উপলব্ধ | 616 নাম : সাগুন মূর্মু পিতার নাম: বানেশ্বর মূর্মু বাড়ির নং : এন0148 বয়স : 24 লিঙ্গ : পুরুষ | ZJZ2510253 ফটো উপলব্ধ | 617 নাম : বুদ্ধেশ্বর মূর্মু পিতার নাম: সুফল মূর্মু বাড়ির নং : n0132 বয়স : 30 লিঙ্গ : পুরুষ | ZJZ1757418 ফটো উপলব্ধ |
| 618 নাম : সন্তরী মূর্মু স্বামীর নাম: বানেশ্বর মূর্মু বাড়ির নং : n0148 বয়স : 43 লিঙ্গ : মহিলা | KFG2939874 ফটো উপলব্ধ | 619 নাম : সাবিত্রী হেহ্মম পিতার নাম: সোমনাথ মূর্মু বাড়ির নং : n0148 বয়স : 33 লিঙ্গ : মহিলা | ZJZ1636760 ফটো উপলব্ধ | 620 নাম : মালতি মূর্মু স্বামীর নাম: সম মূর্মু বাড়ির নং : n0148 বয়স : 56 লিঙ্গ : মহিলা | KFG2939882 ফটো উপলব্ধ |

| | | | | | | | | |
|---|------------------|------------|---|------------------|------------|---|------------------|------------|
| 621 | BR/47/282/576194 | ফটো উপলব্ধ | 622 | ZJZ1757384 | ফটো উপলব্ধ | 623 | KFG2939866 | ফটো উপলব্ধ |
| নাম : মদন মাঝি পিতার নাম: বোদি মাঝি বাড়ির নং : n0148 বয়স : 55 লিঙ্গ : পুরুষ | | | নাম : রঘুনাথ মুর্মু পিতার নাম: বৃধু মুর্মু বাড়ির নং : n0137 বয়স : 31 লিঙ্গ : পুরুষ | | | নাম : বানেশ্বর মুর্মু পিতার নাম: করনা মুর্মু বাড়ির নং : n0148 বয়স : 50 লিঙ্গ : পুরুষ | | |
| 624 | KFG2091791 | ফটো উপলব্ধ | 625 | ZJZ1550599 | ফটো উপলব্ধ | 626 | KFG2940021 | ফটো উপলব্ধ |
| নাম : আনন্দ মুর্মু পিতার নাম: রবি মুর্মু বাড়ির নং : n0155 বয়স : 46 লিঙ্গ : পুরুষ | | | নাম : সুনিল মুর্মু পিতার নাম: সরনাথ মুর্মু বাড়ির নং : n0132 বয়স : 34 লিঙ্গ : পুরুষ | | | নাম : ঠাকুরমনি মুর্মু স্বামীর নাম: শক্ত মুর্মু বাড়ির নং : n0124 বয়স : 67 লিঙ্গ : মহিলা | | |
| 627 | ZJZ1757400 | ফটো উপলব্ধ | 628 | ZJZ1917640 | ফটো উপলব্ধ | 629 | ZJZ2696953 | ফটো উপলব্ধ |
| নাম : সুকলাল মুর্মু পিতার নাম: শক্ত মুর্মু বাড়ির নং : n0124 বয়স : 30 লিঙ্গ : পুরুষ | | | নাম : জগদীশ মুর্মু পিতার নাম: পাড় মুর্মু বাড়ির নং : n0122 বয়স : 30 লিঙ্গ : পুরুষ | | | নাম : রূপকুমারী মুর্মু স্বামীর নাম: জগদীশ মুর্মু বাড়ির নং : এন/এ বয়স : 21 লিঙ্গ : মহিলা | | |
| 630 | KFG2940047 | ফটো উপলব্ধ | 631 | ZJZ1757277 | ফটো উপলব্ধ | 632 | KFG2939908 | ফটো উপলব্ধ |
| নাম : মাইনোর মুর্মু স্বামীর নাম: লাগর মুর্মু বাড়ির নং : n0123 বয়স : 57 লিঙ্গ : মহিলা | | | নাম : পাতামনি মুর্মু স্বামীর নাম: কৃষ্ণপদ মুর্মু বাড়ির নং : n0123 বয়স : 31 লিঙ্গ : মহিলা | | | নাম : মাঝিরাম মুর্মু পিতার নাম: বৃধু মুর্মু বাড়ির নং : n0127 বয়স : 86 লিঙ্গ : পুরুষ | | |
| 633 | KFG2939924 | ফটো উপলব্ধ | 634 | KFG2939932 | ফটো উপলব্ধ | 635 | WB/35/241/012007 | ফটো উপলব্ধ |
| নাম : কালিদাস মুর্মু পিতার নাম: মাঝিরাম মুর্মু বাড়ির নং : n0127 বয়স : 53 লিঙ্গ : পুরুষ | | | নাম : মানি মুর্মু স্বামীর নাম: কালিদাস মুর্মু বাড়ির নং : n0127 বয়স : 50 লিঙ্গ : মহিলা | | | নাম : জয়দেব মুর্মু পিতার নাম: রবিদাস মুর্মু বাড়ির নং : n0131 বয়স : 53 লিঙ্গ : পুরুষ | | |
| 636 | WB/35/241/012029 | ফটো উপলব্ধ | 637 | KFG2939841 | ফটো উপলব্ধ | 638 | KFG2412617 | ফটো উপলব্ধ |
| নাম : সহদেব মুর্মু পিতার নাম: রবিদাস মুর্মু বাড়ির নং : n0131 বয়স : 50 লিঙ্গ : পুরুষ | | | নাম : বালিকা মুর্মু স্বামীর নাম: সহদেব মুর্মু বাড়ির নং : n0131 বয়স : 42 লিঙ্গ : মহিলা | | | নাম : অম্বিকা মুরমু স্বামীর নাম: জয়দেব মুরমু বাড়ির নং : n0131 বয়স : 47 লিঙ্গ : মহিলা | | |
| 639 | KFG2412757 | ফটো উপলব্ধ | 640 | WB/35/241/012151 | ফটো উপলব্ধ | 641 | WB/35/241/012018 | ফটো উপলব্ধ |
| নাম : সরনাথ মুর্মু পিতার নাম: মতিলাল মুর্মু বাড়ির নং : n0132 বয়স : 71 লিঙ্গ : পুরুষ | | | নাম : মঙ্গলী মুর্মু স্বামীর নাম: সরনাথ মুর্মু বাড়ির নং : n0132 বয়স : 63 লিঙ্গ : মহিলা | | | নাম : ভূতনাথ মুর্মু পিতার নাম: মতিলাল মুর্মু বাড়ির নং : n0132 বয়স : 51 লিঙ্গ : পুরুষ | | |
| 642 | ZJZ1382068 | ফটো উপলব্ধ | 643 | ZJZ1213842 | ফটো উপলব্ধ | 644 | ZJZ1636927 | ফটো উপলব্ধ |
| নাম : সুজাতা মুর্মু স্বামীর নাম: ভূতনাথ মুর্মু বাড়ির নং : n0132 বয়স : 37 লিঙ্গ : মহিলা | | | নাম : বদনী মুর্মু স্বামীর নাম: রঘুনাথ মুর্মু বাড়ির নং : n0132 বয়স : 34 লিঙ্গ : মহিলা | | | নাম : রবিন্দ্রনাথ মুর্মু পিতার নাম: সুফল মুর্মু বাড়ির নং : n0132 বয়স : 33 লিঙ্গ : পুরুষ | | |
| 645 | ZJZ2667731 | ফটো উপলব্ধ | 646 | ZJZ2667772 | ফটো উপলব্ধ | 647 | ZJZ2435246 | ফটো উপলব্ধ |
| নাম : রাহুল মুর্মু পিতার নাম: আনন্দ মুর্মু বাড়ির নং : এন00 বয়স : 24 লিঙ্গ : পুরুষ | | | নাম : প্রসেনজিৎ মুর্মু পিতার নাম: বানেশ্বর মুর্মু বাড়ির নং : এন00 বয়স : 21 লিঙ্গ : পুরুষ | | | নাম : সুজাতা মুর্মু পিতার নাম: জয়দেব মুর্মু বাড়ির নং : হাংসাপাথর বয়স : 25 লিঙ্গ : মহিলা | | |
| 648 | KFG2939858 | ফটো উপলব্ধ | 649 | ZJZ1550698 | ফটো উপলব্ধ | 650 | ZJZ2005106 | ফটো উপলব্ধ |
| নাম : লখিন্দর মুর্মু পিতার নাম: রবিলাল মুর্মু বাড়ির নং : n0155 বয়স : 40 লিঙ্গ : পুরুষ | | | নাম : কৃষ্ণপদ মুর্মু পিতার নাম: নাগর মুর্মু বাড়ির নং : n0123 বয়স : 33 লিঙ্গ : পুরুষ | | | নাম : সুবোধ মুর্মু পিতার নাম: কালিদাস মুর্মু বাড়ির নং : n0127 বয়স : 29 লিঙ্গ : পুরুষ | | |

| | | | | | | | | | | | |
|-----|------------------|--|------------|-----|------------------|---|------------|-----|------------|---|------------|
| 651 | ZJZ2763332 | নাম : প্রমিলা মর্মু পিতার নাম: কালিদাস মর্মু বাড়ির নং : না বয়স : 21 লিঙ্গ : মহিলা | ফটো উপলব্ধ | 652 | WB/35/241/012157 | নাম : সুমিতা মর্মু স্বামীর নাম: সুফল মর্মু বাড়ির নং : n0132 বয়স : 60 লিঙ্গ : মহিলা | ফটো উপলব্ধ | 653 | ZJZ2101087 | নাম : লক্ষ্মীমণি মান্ডি স্বামীর নাম: শিবনাথ মান্ডি বাড়ির নং : n0133 বয়স : 30 লিঙ্গ : মহিলা | ফটো উপলব্ধ |
| 654 | KFG2095396 | নাম : পানসখি মান্ডি স্বামীর নাম: দুর্গাদাস মান্ডি বাড়ির নং : n0133 বয়স : 67 লিঙ্গ : মহিলা | ফটো উপলব্ধ | 655 | KFG2940948 | নাম : বিশ্বনাথ মান্ডি পিতার নাম: দুর্গা মান্ডি বাড়ির নং : n0133 বয়স : 40 লিঙ্গ : পুরুষ | ফটো উপলব্ধ | 656 | ZJZ1213735 | নাম : অষ্টমী মাণ্ডি স্বামীর নাম: বিশ্বনাথ মাণ্ডি বাড়ির নং : n0133 বয়স : 35 লিঙ্গ : মহিলা | ফটো উপলব্ধ |
| 657 | ZJZ0030726 | নাম : শিবনাথ মান্ডি পিতার নাম: দুর্গা মান্ডি বাড়ির নং : n0133 বয়স : 37 লিঙ্গ : পুরুষ | ফটো উপলব্ধ | 658 | KFG2413052 | নাম : লক্ষীকান্ত সরেন পিতার নাম: দাস সরেন বাড়ির নং : n0146 বয়স : 42 লিঙ্গ : পুরুষ | ফটো উপলব্ধ | 659 | ZJZ2829562 | নাম : মনসারাম সরেন পিতার নাম: বড় সরেন বাড়ির নং : n0147 বয়স : 61 লিঙ্গ : পুরুষ | ফটো উপলব্ধ |
| 660 | KFG2940286 | নাম : হলদী সরেন স্বামীর নাম: মনসারাম সরেন বাড়ির নং : n0147 বয়স : 51 লিঙ্গ : মহিলা | ফটো উপলব্ধ | 661 | KFG2940294 | নাম : সনারাম সরেন পিতার নাম: বড় সরেন বাড়ির নং : n0147 বয়স : 53 লিঙ্গ : পুরুষ | ফটো উপলব্ধ | 662 | KFG2940302 | নাম : লখি সরেন স্বামীর নাম: সোনারাম সরেন বাড়ির নং : n0147 বয়স : 50 লিঙ্গ : মহিলা | ফটো উপলব্ধ |
| 663 | WB/35/241/012183 | নাম : চমকী সরেন স্বামীর নাম: দাস সরেন বাড়ির নং : n0146 বয়স : 66 লিঙ্গ : মহিলা | ফটো উপলব্ধ | 664 | ZJZ1382084 | নাম : কলোদী সরেন স্বামীর নাম: লখীকান্ত সরেন বাড়ির নং : n0146 বয়স : 38 লিঙ্গ : মহিলা | ফটো উপলব্ধ | 665 | ZJZ2005098 | নাম : সুকুরমনি হেঙ্গম স্বামীর নাম: নাগেশ্বর হেঙ্গম বাড়ির নং : n0147 বয়স : 30 লিঙ্গ : মহিলা | ফটো উপলব্ধ |
| 666 | ZJZ2004992 | নাম : সুনীল সিং পিতার নাম: রাম কুমার সিং বাড়ির নং : n0095 বয়স : 30 লিঙ্গ : পুরুষ | ফটো উপলব্ধ | 667 | ZJZ2005023 | নাম : অজয় সিং পিতার নাম: নিমাই সিং বাড়ির নং : n0112 বয়স : 30 লিঙ্গ : পুরুষ | ফটো উপলব্ধ | 668 | ZJZ2005031 | নাম : সুকদেব সিং পিতার নাম: অজিত সিং বাড়ির নং : n0111 বয়স : 29 লিঙ্গ : পুরুষ | ফটো উপলব্ধ |
| 669 | KFG2940393 | নাম : ভুতনাথ সিং পিতার নাম: আকুল সিং বাড়ির নং : n0119 বয়স : 49 লিঙ্গ : পুরুষ | ফটো উপলব্ধ | 670 | KFG2413219 | নাম : মঞ্জোদরী দেবী স্বামীর নাম: চুনিলাল সিং বাড়ির নং : n0119 বয়স : 47 লিঙ্গ : মহিলা | ফটো উপলব্ধ | 671 | ZJZ0031419 | নাম : তারাপদ সিং পিতার নাম: আকুল সিং বাড়ির নং : n0119 বয়স : 37 লিঙ্গ : পুরুষ | ফটো উপলব্ধ |
| 672 | WB/35/241/012685 | নাম : চম্পা সিং স্বামীর নাম: লালমোহন সিং বাড়ির নং : n0120 বয়স : 71 লিঙ্গ : মহিলা | ফটো উপলব্ধ | 673 | WB/35/241/012294 | নাম : ভোলানাথ সিং পিতার নাম: দুখু সিং বাড়ির নং : n0120 বয়স : 52 লিঙ্গ : পুরুষ | ফটো উপলব্ধ | 674 | KFG2940641 | নাম : আদিত্য সিং পিতার নাম: দুখু সিং বাড়ির নং : n0120 বয়স : 43 লিঙ্গ : পুরুষ | ফটো উপলব্ধ |
| 675 | ZJZ2101079 | নাম : সাইদুন বিবি স্বামীর নাম: নজরুল আলম বাড়ির নং : n0113 বয়স : 30 লিঙ্গ : মহিলা | ফটো উপলব্ধ | 676 | ZJZ2115541 | নাম : ববিতা সিং স্বামীর নাম: ভবানী প্রসাদ সিং বাড়ির নং : n0161 বয়স : 34 লিঙ্গ : মহিলা | ফটো উপলব্ধ | 677 | ZJZ2115665 | নাম : মীনা সিং স্বামীর নাম: বাজনাথ সিং বাড়ির নং : n0105 বয়স : 39 লিঙ্গ : মহিলা | ফটো উপলব্ধ |
| 678 | ZJZ1381615 | নাম : পার্বতী সিং স্বামীর নাম: সত্যনারায়ন সিং বাড়ির নং : n0116 বয়স : 40 লিঙ্গ : মহিলা | ফটো উপলব্ধ | 679 | KFG2940450 | নাম : হরেন সিং পিতার নাম: অনিল সিং বাড়ির নং : n0116 বয়স : 50 লিঙ্গ : পুরুষ | ফটো উপলব্ধ | 680 | ZJZ1917657 | নাম : উমা সিং স্বামীর নাম: হরেন সিং বাড়ির নং : n0116 বয়স : 34 লিঙ্গ : মহিলা | ফটো উপলব্ধ |

| | | | | | | | | |
|--|------------------|------------|---|------------------|------------|---|------------------|------------|
| 681 | KFG0052381 | ফটো উপলব্ধ | 682 | ZJZ0031518 | ফটো উপলব্ধ | 683 | ZJZ1550755 | ফটো উপলব্ধ |
| নাম : গীতা সিং স্বামীর নাম: অপিন্দ সিং বাড়ির নং : n0117 বয়স : 61 লিঙ্গ : মহিলা | | | নাম : পরেশনাথ সিং পিতার নাম: করমু সিং বাড়ির নং : n0117 বয়স : 40 লিঙ্গ : পুরুষ | | | নাম : রেখা সিং স্বামীর নাম: পরেশনাথ সিং বাড়ির নং : n0117 বয়স : 37 লিঙ্গ : মহিলা | | |
| 684 | ZJZ1636935 | ফটো উপলব্ধ | 685 | WB/35/241/012045 | ফটো উপলব্ধ | 686 | ZJZ1550581 | ফটো উপলব্ধ |
| নাম : ভবানী প্রসাদ সিং পিতার নাম: উপেন্দ্রনাথ সিং বাড়ির নং : n0117 বয়স : 32 লিঙ্গ : পুরুষ | | | নাম : ফুলকুমারী সিং স্বামীর নাম: ফাগু সিং বাড়ির নং : n0118 বয়স : 83 লিঙ্গ : মহিলা | | | নাম : কুমার সিং মায়ের নাম: ফুলকুমারী সিং বাড়ির নং : n0118 বয়স : 57 লিঙ্গ : পুরুষ | | |
| 687 | WB/35/241/012040 | ফটো উপলব্ধ | 688 | WB/35/241/012041 | ফটো উপলব্ধ | 689 | ZJZ0031757 | ফটো উপলব্ধ |
| নাম : মঞ্জোদরী সিং স্বামীর নাম: কুমার সিং বাড়ির নং : n0118 বয়স : 53 লিঙ্গ : মহিলা | | | নাম : শান্তি সিং স্বামীর নাম: হারু সিং বাড়ির নং : n0118 বয়স : 82 লিঙ্গ : মহিলা | | | নাম : নেপাল চন্দ্র সিং পিতার নাম: হারু সিং বাড়ির নং : n0118 বয়স : 36 লিঙ্গ : পুরুষ | | |
| 690 | ZJZ1213800 | ফটো উপলব্ধ | 691 | KFG2940385 | ফটো উপলব্ধ | 692 | KFG2940401 | ফটো উপলব্ধ |
| নাম : নমিতা সিং স্বামীর নাম: নেপাল চন্দ্র সিং বাড়ির নং : n0118 বয়স : 36 লিঙ্গ : মহিলা | | | নাম : চরন সিং পিতার নাম: আকলু সিং বাড়ির নং : n0119 বয়স : 55 লিঙ্গ : পুরুষ | | | নাম : রীনা দেবী স্বামীর নাম: চরন সিং বাড়ির নং : n0119 বয়স : 47 লিঙ্গ : মহিলা | | |
| 693 | ZJZ2667905 | ফটো উপলব্ধ | 694 | ZJZ2667897 | ফটো উপলব্ধ | 695 | ZJZ2667939 | ফটো উপলব্ধ |
| নাম : কাজল সিং পিতার নাম: রাবন সিং বাড়ির নং : এন00 বয়স : 21 লিঙ্গ : পুরুষ | | | নাম : রূপা কুমারী সিং স্বামীর নাম: নরেশ সিং বাড়ির নং : এন00 বয়স : 29 লিঙ্গ : মহিলা | | | নাম : সুভদ্রা সিং মায়ের নাম: নমিতা সিং বাড়ির নং : এন00 বয়স : 21 লিঙ্গ : মহিলা | | |
| 696 | ZJZ2508968 | ফটো উপলব্ধ | 697 | ZJZ2592574 | ফটো উপলব্ধ | 698 | ZJZ2592632 | ফটো উপলব্ধ |
| নাম : মমতা সিং স্বামীর নাম: রঞ্জিত সিং বাড়ির নং : এন0000 বয়স : 27 লিঙ্গ : মহিলা | | | নাম : উষা সিং স্বামীর নাম: অরুণ কুমার সিং বাড়ির নং : এন0110 বয়স : 27 লিঙ্গ : মহিলা | | | নাম : রেখা সিং স্বামীর নাম: প্রকাশ সিং বাড়ির নং : এন0098 বয়স : 32 লিঙ্গ : মহিলা | | |
| 699 | ZJZ2592673 | ফটো উপলব্ধ | 700 | ZJZ1636745 | ফটো উপলব্ধ | 701 | ZJZ2245728 | ফটো উপলব্ধ |
| নাম : মিনা সিং পিতার নাম: শিবরাম সিং বাড়ির নং : এন0106 বয়স : 23 লিঙ্গ : মহিলা | | | নাম : লক্ষী সিং স্বামীর নাম: গৌতম সিং বাড়ির নং : n0095 বয়স : 38 লিঙ্গ : মহিলা | | | নাম : মালা সিং মায়ের নাম: কুম্ভা সিং বাড়ির নং : n0113 বয়স : 37 লিঙ্গ : মহিলা | | |
| 702 | ZJZ2245751 | ফটো উপলব্ধ | 703 | ZJZ2115590 | ফটো উপলব্ধ | 704 | KFG2413466 | ফটো উপলব্ধ |
| নাম : সরিতা সিং স্বামীর নাম: ভূতনাথ সিং বাড়ির নং : n0119 বয়স : 38 লিঙ্গ : মহিলা | | | নাম : গনেশ সিং পিতার নাম: ধর্মু সিং বাড়ির নং : n0105 বয়স : 27 লিঙ্গ : পুরুষ | | | নাম : গীতাদেবী সিং স্বামীর নাম: রাজেন্দ্রনাথ সিং বাড়ির নং : n0112 বয়স : 48 লিঙ্গ : মহিলা | | |
| 705 | ZJZ2508935 | ফটো উপলব্ধ | 706 | ZJZ2509362 | ফটো উপলব্ধ | 707 | ZJZ2648962 | ফটো উপলব্ধ |
| নাম : পরমেশ্বর সিং পিতার নাম: উপেন্দ্রনাথ সিং বাড়ির নং : এন0117 বয়স : 26 লিঙ্গ : পুরুষ | | | নাম : সুরেশ সিং পিতার নাম: রঘুনাথ সিং বাড়ির নং : এন0105 বয়স : 24 লিঙ্গ : পুরুষ | | | নাম : বলদেব সিং মায়ের নাম: উমাদেবী সিং বাড়ির নং : না বয়স : 21 লিঙ্গ : পুরুষ | | |
| 708 | KFG3811148 | ফটো উপলব্ধ | 709 | ZJZ1213248 | ফটো উপলব্ধ | 710 | WB/35/241/012086 | ফটো উপলব্ধ |
| নাম : ভুবন মোহন সিং পিতার নাম: রাম কুমার সিং বাড়ির নং : n0095 বয়স : 37 লিঙ্গ : পুরুষ | | | নাম : বিকাশ সিং পিতার নাম: হিংলাল সিং বাড়ির নং : n0076 বয়স : 38 লিঙ্গ : পুরুষ | | | নাম : সোনালী সিং স্বামীর নাম: রামকুমার সিং বাড়ির নং : n0095 বয়স : 68 লিঙ্গ : মহিলা | | |

| | | | | | |
|---|--------------------------------|---|--------------------------------|--|--------------------------------|
| 711 নাম : পৌতম সিং পিতার নাম: রাম কুমার সিং বাড়ির নং : n0095 বয়স : 42 লিঙ্গ : পুরুষ | KFG3811155 ফটো উপলব্ধ | 712 নাম : দুর্ঘোধন সিং পিতার নাম: রামকুমার সিং বাড়ির নং : n0095 বয়স : 32 লিঙ্গ : পুরুষ | ZJZ1636828 ফটো উপলব্ধ | 713 নাম : সোনালী সিং স্বামীর নাম: দুর্ঘোধন সিং বাড়ির নং : এন/এ বয়স : 20 লিঙ্গ : মহিলা | ZJZ2697076 ফটো উপলব্ধ |
| 714 নাম : বিনতী সিং স্বামীর নাম: রানা প্রতাপ সিং বাড়ির নং : n0101 বয়স : 38 লিঙ্গ : মহিলা | ZJZ1636851 ফটো উপলব্ধ | 715 নাম : রাজেন্দ্রনাথ সিং পিতার নাম: বলরাম সিং বাড়ির নং : n0112 বয়স : 56 লিঙ্গ : পুরুষ | ZJZ2603850 ফটো উপলব্ধ | 716 নাম : কুস্তা সিং স্বামীর নাম: অজিত সিং বাড়ির নং : n0113 বয়স : 62 লিঙ্গ : মহিলা | WB/35/241/012084 ফটো উপলব্ধ |
| 717 নাম : সুরেশ সিং পিতার নাম: অজিত সিং বাড়ির নং : n0113 বয়স : 30 লিঙ্গ : পুরুষ | ZJZ1917608 ফটো উপলব্ধ | 718 নাম : জহরলাল সিং পিতার নাম: ভীম সিং বাড়ির নং : n0113 বয়স : 56 লিঙ্গ : পুরুষ | KFG2940427 ফটো উপলব্ধ | 719 নাম : সূর্য সিং পিতার নাম: কালি সিং বাড়ির নং : n0114 বয়স : 76 লিঙ্গ : পুরুষ | WB/35/241/012367 ফটো উপলব্ধ |
| 720 নাম : পরমিতা সিং স্বামীর নাম: জহরলাল সিং বাড়ির নং : n0113 বয়স : 41 লিঙ্গ : মহিলা | ZJZ1550763 ফটো উপলব্ধ | 721 নাম : সুনিতা সিং স্বামীর নাম: পরমেশ্বর সিং বাড়ির নং : n0113 বয়স : 35 লিঙ্গ : মহিলা | ZJZ1550730 ফটো উপলব্ধ | 722 নাম : পরমেশ্বর সিং পিতার নাম: অজিত সিং বাড়ির নং : n0113 বয়স : 41 লিঙ্গ : পুরুষ | ZJZ1213784 ফটো উপলব্ধ |
| 723 নাম : পুনম সিং স্বামীর নাম: রবিলাল সিং বাড়ির নং : n0101 বয়স : 35 লিঙ্গ : মহিলা | ZJZ1636877 ফটো উপলব্ধ | 724 নাম : রবিলাল সিং পিতার নাম: শ্যামলাল সিং বাড়ির নং : n0101 বয়স : 38 লিঙ্গ : পুরুষ | KFG3764552 ফটো উপলব্ধ | 725 নাম : রানাপ্রতাপ সিং পিতার নাম: শ্যামলাল সিং বাড়ির নং : n0101 বয়স : 42 লিঙ্গ : পুরুষ | KFG2940674 ফটো উপলব্ধ |
| 726 নাম : মীঠুন সিং পিতার নাম: মধুসূদন সিং বাড়ির নং : n0107 বয়স : 34 লিঙ্গ : পুরুষ | ZJZ1636810 ফটো উপলব্ধ | 727 নাম : পঞ্চগনন সিং পিতার নাম: মদন সিং বাড়ির নং : n0108 বয়স : 61 লিঙ্গ : পুরুষ | WB/35/241/012299 ফটো উপলব্ধ | 728 নাম : সঞ্জয় সিং পিতার নাম: শ্যামলাল সিং বাড়ির নং : n0101 বয়স : 32 লিঙ্গ : পুরুষ | ZJZ1636802 ফটো উপলব্ধ |
| 729 নাম : বুধন সিং পিতার নাম: মতিলাল সিং বাড়ির নং : n0102 বয়স : 56 লিঙ্গ : পুরুষ | WB/35/241/012693 ফটো উপলব্ধ | 730 নাম : নিশাদেবী সিং স্বামীর নাম: বুধন সিং বাড়ির নং : n0102 বয়স : 51 লিঙ্গ : মহিলা | WB/35/241/012680 ফটো উপলব্ধ | 731 নাম : আরতি সিং স্বামীর নাম: মনোজ সিং বাড়ির নং : n0103 বয়স : 37 লিঙ্গ : মহিলা | ZJZ1213727 ফটো উপলব্ধ |
| 732 নাম : জয়প্রকাশ সিং পিতার নাম: বাদল সিং বাড়ির নং : n0103 বয়স : 42 লিঙ্গ : পুরুষ | KFG2940104 ফটো উপলব্ধ | 733 নাম : সুভদ্রা সিং স্বামীর নাম: ভক্তিপদ সিং বাড়ির নং : n0104 বয়স : 56 লিঙ্গ : মহিলা | WB/35/241/012039 ফটো উপলব্ধ | 734 নাম : শিবরাম সিং পিতার নাম: কর্ণ সিং বাড়ির নং : n0106 বয়স : 53 লিঙ্গ : পুরুষ | KFG2940534 ফটো উপলব্ধ |
| 735 নাম : শান্তি দেবী সিং স্বামীর নাম: শিবরাম সিং বাড়ির নং : n0106 বয়স : 42 লিঙ্গ : মহিলা | ZJZ1550748 ফটো উপলব্ধ | 736 নাম : রানী সিং স্বামীর নাম: রাবন সিং বাড়ির নং : n0106 বয়স : 42 লিঙ্গ : মহিলা | KFG2940575 ফটো উপলব্ধ | 737 নাম : ধনঞ্জয় সিং মায়ের নাম: শান্তি সিং বাড়ির নং : n0106 বয়স : 40 লিঙ্গ : পুরুষ | KFG2940971 ফটো উপলব্ধ |
| 738 নাম : কৈলাশ সিং পিতার নাম: রহন সিং বাড়ির নং : n0110 বয়স : 29 লিঙ্গ : পুরুষ | ZJZ1917616 ফটো উপলব্ধ | 739 নাম : ভোজমন সিং পিতার নাম: দিগম্বর সিং বাড়ির নং : n0111 বয়স : 69 লিঙ্গ : পুরুষ | KFG2092047 ফটো উপলব্ধ | 740 নাম : শান্তি সিং স্বামীর নাম: ভোজমন সিং বাড়ির নং : n0111 বয়স : 62 লিঙ্গ : মহিলা | WB/35/241/012078 ফটো উপলব্ধ |

| | | | | | |
|--|--------------------------------|---|--------------------------------|---|--------------------------------|
| 741 নাম : ভৈরব সিং পিতার নাম : ভোজমন সিং বাড়ির নং : n0111 বয়স : 43 লিঙ্গ : পুরুষ | KFG3545910 ফটো উপলব্ধ | 742 নাম : মমতা সিং স্বামীর নাম : ভৈরব সিং বাড়ির নং : n0111 বয়স : 35 লিঙ্গ : মহিলা | ZJZ1213776 ফটো উপলব্ধ | 743 নাম : অজিত সিং পিতার নাম : দিগম্বর সিং বাড়ির নং : n0111 বয়স : 66 লিঙ্গ : পুরুষ | KFG2413136 ফটো উপলব্ধ |
| 744 নাম : মাগো সিং স্বামীর নাম : অজিত সিং বাড়ির নং : n0111 বয়স : 60 লিঙ্গ : মহিলা | WB/35/241/012085 ফটো উপলব্ধ | 745 নাম : দিলীপ সিং পিতার নাম : ভজমোহন সিং বাড়ির নং : n0111 বয়স : 37 লিঙ্গ : পুরুষ | ZJZ0031476 ফটো উপলব্ধ | 746 নাম : পুনম সিং স্বামীর নাম : দিলীপ সিং বাড়ির নং : n0111 বয়স : 35 লিঙ্গ : মহিলা | ZJZ1550706 ফটো উপলব্ধ |
| 747 নাম : বিজয় সিং পিতার নাম : ভোজ মহন সিং বাড়ির নং : n0111 বয়স : 32 লিঙ্গ : পুরুষ | ZJZ1636943 ফটো উপলব্ধ | 748 নাম : নিমাই সিং পিতার নাম : বলরাম সিং বাড়ির নং : n0112 বয়স : 61 লিঙ্গ : পুরুষ | WB/35/241/012664 ফটো উপলব্ধ | 749 নাম : লছমন সিং পিতার নাম : আঘনু সিং বাড়ির নং : n0097 বয়স : 55 লিঙ্গ : পুরুষ | KFG0052399 ফটো উপলব্ধ |
| 750 নাম : মালতী সিং স্বামীর নাম : লছমন সিং বাড়ির নং : n0097 বয়স : 51 লিঙ্গ : মহিলা | KFG2940476 ফটো উপলব্ধ | 751 নাম : চিন্তা সিং স্বামীর নাম : হিংলাল সিং বাড়ির নং : n0098 বয়স : 66 লিঙ্গ : মহিলা | WB/35/241/012684 ফটো উপলব্ধ | 752 নাম : সবিতা সিং স্বামীর নাম : বিকাশ সিং বাড়ির নং : n0098 বয়স : 34 লিঙ্গ : মহিলা | ZJZ1382076 ফটো উপলব্ধ |
| 753 নাম : গৌরশঙ্কর সিং পিতার নাম : নির্মল সিং বাড়ির নং : n0099 বয়স : 50 লিঙ্গ : পুরুষ | WB/35/241/012659 ফটো উপলব্ধ | 754 নাম : গুরিয়া সিং স্বামীর নাম : গৌউরশঙ্কর সিং বাড়ির নং : n0099 বয়স : 43 লিঙ্গ : মহিলা | KFG2940591 ফটো উপলব্ধ | 755 নাম : রাধিকা সিং স্বামীর নাম : হাড়িরাম সিং বাড়ির নং : n0100 বয়স : 86 লিঙ্গ : মহিলা | WB/35/241/012655 ফটো উপলব্ধ |
| 756 নাম : বাসুদেব সিং পিতার নাম : হাড়িরাম সিং বাড়ির নং : n0100 বয়স : 66 লিঙ্গ : পুরুষ | WB/35/241/012690 ফটো উপলব্ধ | 757 নাম : উমাদেবী সিং স্বামীর নাম : বাসুদেব সিং বাড়ির নং : n0100 বয়স : 61 লিঙ্গ : মহিলা | WB/35/241/012027 ফটো উপলব্ধ | 758 নাম : ভবানীপ্রসাদ সিং পিতার নাম : বাসুদেব সিং বাড়ির নং : n0100 বয়স : 42 লিঙ্গ : পুরুষ | KFG3545969 ফটো উপলব্ধ |
| 759 নাম : করিনা সিং স্বামীর নাম : বলদেব সিং বাড়ির নং : এন/এ বয়স : 21 লিঙ্গ : মহিলা | ZJZ2697209 ফটো উপলব্ধ | 760 নাম : ভানুমতি সিং স্বামীর নাম : শ্যামলাল সিং বাড়ির নং : n0101 বয়স : 65 লিঙ্গ : মহিলা | WB/35/241/012026 ফটো উপলব্ধ | 761 নাম : অম্বিকা সিং স্বামীর নাম : নেপাল সিং বাড়ির নং : n0115 বয়স : 28 লিঙ্গ : মহিলা | ZJZ2193936 ফটো উপলব্ধ |
| 762 নাম : পূজা সিং স্বামীর নাম : বিমল সিং বাড়ির নং : n0110 বয়স : 29 লিঙ্গ : মহিলা | ZJZ2193944 ফটো উপলব্ধ | 763 নাম : নরেশ সিং পিতার নাম : লেটু সিং বাড়ির নং : n0105 বয়স : 26 লিঙ্গ : পুরুষ | ZJZ2235257 ফটো উপলব্ধ | 764 নাম : প্রসেনজিত সিং পিতার নাম : মধুসূদন সিং বাড়ির নং : n0107 বয়স : 26 লিঙ্গ : পুরুষ | ZJZ2240760 ফটো উপলব্ধ |
| 765 নাম : ললিতা সিং স্বামীর নাম : বিষ্ণুপদ সিং বাড়ির নং : n0106 বয়স : 35 লিঙ্গ : মহিলা | ZJZ2115764 ফটো উপলব্ধ | 766 নাম : দিলীপ সিং পিতার নাম : বাজু সিং বাড়ির নং : n0115 বয়স : 28 লিঙ্গ : পুরুষ | ZJZ2115756 ফটো উপলব্ধ | 767 নাম : সনি সিং স্বামীর নাম : আদিত্য সিং বাড়ির নং : n0120 বয়স : 27 লিঙ্গ : মহিলা | ZJZ2115699 ফটো উপলব্ধ |
| 768 নাম : মনু সিং পিতার নাম : সুর্য সিং বাড়ির নং : n0114 বয়স : 27 লিঙ্গ : পুরুষ | ZJZ2115681 ফটো উপলব্ধ | 769 নাম : নেপাল সিং পিতার নাম : বাজু সিং বাড়ির নং : n0115 বয়স : 32 লিঙ্গ : পুরুষ | ZJZ1550615 ফটো উপলব্ধ | 770 নাম : বিমল সিং পিতার নাম : রহন সিং বাড়ির নং : n0110 বয়স : 37 লিঙ্গ : পুরুষ | ZJZ1213768 ফটো উপলব্ধ |

| | | | | | | | | | | | |
|-----|------------------|--|------------|-----|------------------|--|------------|-----|------------------|--|------------|
| 771 | ZJZ1636869 | নাম : রেখা সিং স্বামীর নাম: ভোলানাথ সিং বাড়ির নং : n0120 বয়স : 35 লিঙ্গ : মহিলা | ফটো উপলব্ধ | 772 | WB/35/241/012378 | নাম : কিষন সিং পিতার নাম: দুখু সিং বাড়ির নং : n0120 বয়স : 49 লিঙ্গ : পুরুষ | ফটো উপলব্ধ | 773 | WB/35/241/012129 | নাম : মনোজ সিং পিতার নাম: বাদল সিং বাড়ির নং : n0103 বয়স : 55 লিঙ্গ : পুরুষ | ফটো উপলব্ধ |
| 774 | ZJZ1213750 | নাম : অমল সিং পিতার নাম: রহন সিং বাড়ির নং : n0110 বয়স : 41 লিঙ্গ : পুরুষ | ফটো উপলব্ধ | 775 | ZJZ1917673 | নাম : সঞ্জয় সিং পিতার নাম: বিজয় সিং বাড়ির নং : n0109 বয়স : 30 লিঙ্গ : পুরুষ | ফটো উপলব্ধ | 776 | ZJZ1636950 | নাম : রিনাদেবী সিং স্বামীর নাম: বিজয় সিং বাড়ির নং : n0109 বয়স : 43 লিঙ্গ : মহিলা | ফটো উপলব্ধ |
| 777 | ZJZ1917632 | নাম : রামবিলাশ সিং পিতার নাম: পঞ্চানন সিং বাড়ির নং : n0108 বয়স : 32 লিঙ্গ : পুরুষ | ফটো উপলব্ধ | 778 | ZJZ1917624 | নাম : রঞ্জিত সিং পিতার নাম: মধুসূদন সিং বাড়ির নং : n0107 বয়স : 30 লিঙ্গ : পুরুষ | ফটো উপলব্ধ | 779 | ZJZ1757293 | নাম : লতা কুমারী (সিং) স্বামীর নাম: মিতুন সিং বাড়ির নং : n0107 বয়স : 30 লিঙ্গ : মহিলা | ফটো উপলব্ধ |
| 780 | WB/35/241/012094 | নাম : স্বর্নকুমারী সিং স্বামীর নাম: মধুসূদন সিং বাড়ির নং : n0107 বয়স : 71 লিঙ্গ : মহিলা | ফটো উপলব্ধ | 781 | ZJZ2760353 | নাম : চিরঞ্জিৎ সিং পিতার নাম: মধুসূদন সিং বাড়ির নং : না বয়স : 21 লিঙ্গ : পুরুষ | ফটো উপলব্ধ | 782 | ZJZ1550771 | নাম : ললিতা সিং স্বামীর নাম: ধনঞ্জয় সিং বাড়ির নং : n0106 বয়স : 36 লিঙ্গ : মহিলা | ফটো উপলব্ধ |
| 783 | ZJZ1636885 | নাম : ক্রান্তি সিং স্বামীর নাম: সুকদেব সিং বাড়ির নং : n0096 বয়স : 36 লিঙ্গ : মহিলা | ফটো উপলব্ধ | 784 | WB/35/241/012696 | নাম : শুকদেব সিং পিতার নাম: আশুতোষ সিং বাড়ির নং : n0096 বয়স : 53 লিঙ্গ : পুরুষ | ফটো উপলব্ধ | 785 | KFG0052407 | নাম : নমিতা সিং স্বামীর নাম: নারান সিং বাড়ির নং : n0096 বয়স : 51 লিঙ্গ : মহিলা | ফটো উপলব্ধ |
| 786 | WB/35/241/012691 | নাম : চুলিলাল সিং পিতার নাম: দিগম্বর সিং বাড়ির নং : n0111 বয়স : 59 লিঙ্গ : পুরুষ | ফটো উপলব্ধ | 787 | ZJZ1550656 | নাম : অরুণ কুমার সিং পিতার নাম: রহন সিং বাড়ির নং : n0110 বয়স : 33 লিঙ্গ : পুরুষ | ফটো উপলব্ধ | 788 | ZJZ1757285 | নাম : গীতা সিং স্বামীর নাম: অমল সিং বাড়ির নং : n0110 বয়স : 35 লিঙ্গ : মহিলা | ফটো উপলব্ধ |
| 789 | KFG2940559 | নাম : বিষ্ণুপদ সিং পিতার নাম: কর্ণ সিং বাড়ির নং : n0106 বয়স : 41 লিঙ্গ : পুরুষ | ফটো উপলব্ধ | 790 | WB/35/241/012697 | নাম : রাবণ সিং পিতার নাম: কর্ণ সিং বাড়ির নং : n0106 বয়স : 50 লিঙ্গ : পুরুষ | ফটো উপলব্ধ | 791 | ZJZ2775476 | নাম : জিতেন সিং পিতার নাম: শিবরাম সিং বাড়ির নং : এন000 বয়স : 20 লিঙ্গ : পুরুষ | ফটো উপলব্ধ |
| 792 | ZJZ1893098 | নাম : বেজনাথ সিং পিতার নাম: চডুকু সিং বাড়ির নং : n0105 বয়স : 51 লিঙ্গ : পুরুষ | ফটো উপলব্ধ | 793 | WB/35/241/012455 | নাম : সন্ধ্যা সিং স্বামীর নাম: রঘুনাথ সিং বাড়ির নং : n0105 বয়স : 59 লিঙ্গ : মহিলা | ফটো উপলব্ধ | 794 | WB/35/241/012379 | নাম : রঘুনাথ সিং পিতার নাম: চডুকু সিং বাড়ির নং : n0105 বয়স : 65 লিঙ্গ : পুরুষ | ফটো উপলব্ধ |
| 795 | WB/35/241/012077 | নাম : পৌদা সিং স্বামীর নাম: লটু সিং বাড়ির নং : n0105 বয়স : 66 লিঙ্গ : মহিলা | ফটো উপলব্ধ | 796 | KFG2940609 | নাম : পদীনা সিং স্বামীর নাম: ধর্ম সিং বাড়ির নং : n0105 বয়স : 68 লিঙ্গ : মহিলা | ফটো উপলব্ধ | 797 | WB/35/241/012115 | নাম : ভিক্রপদ সিং পিতার নাম: কালি সিং বাড়ির নং : n0104 বয়স : 61 লিঙ্গ : পুরুষ | ফটো উপলব্ধ |
| 798 | ZJZ2115566 | নাম : রঞ্জিত সিং পিতার নাম: অজিত সিং বাড়ির নং : n0113 বয়স : 28 লিঙ্গ : পুরুষ | ফটো উপলব্ধ | 799 | WB/35/241/012087 | নাম : বাসন্তী সিং স্বামীর নাম: সূর্য সিং বাড়ির নং : n0114 বয়স : 71 লিঙ্গ : মহিলা | ফটো উপলব্ধ | 800 | WB/35/241/012047 | নাম : লক্ষী সিং স্বামীর নাম: বাজু সিং বাড়ির নং : n0115 বয়স : 76 লিঙ্গ : মহিলা | ফটো উপলব্ধ |

| | | | | | |
|---|--------------------------|---|--------------------------------|---|--------------------------|
| 801 নাম : সত্যনারায়ন সিং পিতার নাম: অনিল সিং বাড়ির নং : n0116 বয়স : 50 লিঙ্গ : পুরুষ | KFG2940435 ফটো উপলব্ধ | 802 নাম : প্রেমনাথ সিং পিতার নাম: বাদল সিং বাড়ির নং : n0103 বয়স : 37 লিঙ্গ : পুরুষ | ZJZ1213719 ফটো উপলব্ধ | 803 নাম : বাসন্তী সিং স্বামীর নাম: জয়প্রকাশ সিং বাড়ির নং : n0103 বয়স : 37 লিঙ্গ : মহিলা | ZJZ1757301 ফটো উপলব্ধ |
| 804 নাম : কেশব সিং পিতার নাম: নারায়ন সিং বাড়ির নং : এন0116 বয়স : 25 লিঙ্গ : পুরুষ | ZJZ2509099 ফটো উপলব্ধ | 805 নাম : অনুজা সিং স্বামীর নাম: তারাপদ সিং বাড়ির নং : এন00119 বয়স : 30 লিঙ্গ : মহিলা | ZJZ2509040 ফটো উপলব্ধ | 806 নাম : প্রেমচাঁদ সিং পিতার নাম: লছমন সিং বাড়ির নং : এন0097 বয়স : 25 লিঙ্গ : পুরুষ | ZJZ2509214 ফটো উপলব্ধ |
| 807 নাম : দীনেশ সিং পিতার নাম: ভক্তিপদ সিং বাড়ির নং : এন0104 বয়স : 23 লিঙ্গ : পুরুষ | ZJZ2509172 ফটো উপলব্ধ | 808 নাম : সন্ধ্যা সিং স্বামীর নাম: পূর্ণ চন্দ্র সিং বাড়ির নং : n0118 বয়স : 39 লিঙ্গ : মহিলা | KFG3811130 ফটো উপলব্ধ | 809 নাম : সনি সিং স্বামীর নাম: বিজয় সিং বাড়ির নং : n0111 বয়স : 27 লিঙ্গ : মহিলা | ZJZ2245710 ফটো উপলব্ধ |
| 810 নাম : গণেশ সিং পিতার নাম: অজিত সিং বাড়ির নং : হাঁসাপাথর বয়স : 20 লিঙ্গ : পুরুষ | ZJZ2757508 ফটো উপলব্ধ | 811 নাম : রবীন হাঁসদা পিতার নাম: মঙ্গল হাঁসদা বাড়ির নং : n0077 বয়স : 37 লিঙ্গ : পুরুষ | ZJZ1550672 ফটো উপলব্ধ | 812 নাম : কৃষ্ণদাস হাঁসদা পিতার নাম: বাসুদেব হাঁসদা বাড়ির নং : n0153 বয়স : 42 লিঙ্গ : পুরুষ | KFG2413532 ফটো উপলব্ধ |
| 813 নাম : রাধামাধব হাঁসদা পিতার নাম: বাসুদেব হাঁসদা বাড়ির নং : n0153 বয়স : 47 লিঙ্গ : পুরুষ | KFG2095800 ফটো উপলব্ধ | 814 নাম : পথমী হাঁসদা স্বামীর নাম: বাসুদেব হাঁসদা বাড়ির নং : n0153 বয়স : 60 লিঙ্গ : মহিলা | KFG2092328 ফটো উপলব্ধ | 815 নাম : কবিতা হাঁসদা স্বামীর নাম: রবীন হাঁসদা বাড়ির নং : n0077 বয়স : 27 লিঙ্গ : মহিলা | ZJZ2236396 ফটো উপলব্ধ |
| 816 নাম : সনাতন হাঁসদা পিতার নাম: বৃধু হাঁসদা বাড়ির নং : n0143 বয়স : 42 লিঙ্গ : পুরুষ | KFG2940724 ফটো উপলব্ধ | 817 নাম : লখিরাম হাঁসদা পিতার নাম: রুপাই হাঁসদা বাড়ির নং : n0143 বয়স : 46 লিঙ্গ : পুরুষ | ZJZ1382019 ফটো উপলব্ধ | 818 নাম : মঙ্গলী হাঁসদা স্বামীর নাম: লখিরাম হাঁসদা বাড়ির নং : n0143 বয়স : 44 লিঙ্গ : মহিলা | KFG2940732 ফটো উপলব্ধ |
| 819 নাম : ভুটকি হাঁসদা স্বামীর নাম: বাদি হাঁসদা বাড়ির নং : n0144 বয়স : 66 লিঙ্গ : মহিলা | KFG2092310 ফটো উপলব্ধ | 820 নাম : দুর্গামনি হাঁসদা স্বামীর নাম: রাধামাধব হাঁসদা বাড়ির নং : n0153 বয়স : 36 লিঙ্গ : মহিলা | ZJZ1213909 ফটো উপলব্ধ | 821 নাম : লতিকা হাঁসদা স্বামীর নাম: শ্যামলাল হাঁসদা বাড়ির নং : n0143 বয়স : 35 লিঙ্গ : মহিলা | ZJZ1757236 ফটো উপলব্ধ |
| 822 নাম : প্রথমী হাঁসদা মায়ের নাম: ফুলমনি হাঁসদা বাড়ির নং : n0174 বয়স : 31 লিঙ্গ : মহিলা | ZJZ1754555 ফটো উপলব্ধ | 823 নাম : মহাদেব হাঁসদা পিতার নাম: বৃধু হাঁসদা বাড়ির নং : n0143 বয়স : 60 লিঙ্গ : পুরুষ | WB/35/241/012208 ফটো উপলব্ধ | 824 নাম : পরমেশ্বর হাঁসদা পিতার নাম: ছট্টলাল হাঁসদা বাড়ির নং : n0144 বয়স : 37 লিঙ্গ : পুরুষ | ZJZ1382035 ফটো উপলব্ধ |
| 825 নাম : সনমনি হাঁসদা স্বামীর নাম: পরমেশ্বর হাঁসদা বাড়ির নং : n0144 বয়স : 34 লিঙ্গ : মহিলা | ZJZ1382092 ফটো উপলব্ধ | 826 নাম : সজনী হাঁসদা স্বামীর নাম: কৃষ্ণদাস হাঁসদা বাড়ির নং : n0153 বয়স : 34 লিঙ্গ : মহিলা | ZJZ1213891 ফটো উপলব্ধ | 827 নাম : গোবিন্দ হাঁসদা পিতার নাম: মঙ্গল হাঁসদা বাড়ির নং : n0077 বয়স : 34 লিঙ্গ : পুরুষ | ZJZ1550664 ফটো উপলব্ধ |
| 828 নাম : বাহামনি হাঁসদা স্বামীর নাম: মঙ্গল হাঁসদা বাড়ির নং : n0135 বয়স : 56 লিঙ্গ : মহিলা | ZJZ2754810 ফটো উপলব্ধ | 829 নাম : লখি হাঁসদা স্বামীর নাম: বৃধু হাঁসদা বাড়ির নং : n0143 বয়স : 61 লিঙ্গ : মহিলা | WB/35/241/012184 ফটো উপলব্ধ | 830 নাম : শ্যামলাল হাঁসদা মায়ের নাম: লখি হাঁসদা বাড়ির নং : n0143 বয়স : 35 লিঙ্গ : পুরুষ | ZJZ0032029 ফটো উপলব্ধ |

| | | | | | | | | |
|--|------------|------------|--|------------------|------------|--|------------------|------------|
| 831 | ZJZ2696995 | ফটো উপলব্ধ | 832 | ZJZ2667871 | ফটো উপলব্ধ | 833 | ZJZ2667822 | ফটো উপলব্ধ |
| নাম : সমর হাঁসদা পিতার নাম: লখিরাম হাঁসদা বাড়ির নং : এন/এ বয়স : 22 লিঙ্গ : পুরুষ | | | নাম : মেনকা হেমব্রম পিতার নাম: বাসিনাথ হেমব্রম বাড়ির নং : এন00 বয়স : 23 লিঙ্গ : মহিলা | | | নাম : অজয় হেমব্রম পিতার নাম: মহাদেব হেমব্রম বাড়ির নং : এন00 বয়স : 21 লিঙ্গ : পুরুষ | | |
| 834 | KFG2940989 | ফটো উপলব্ধ | 835 | WB/35/241/012014 | ফটো উপলব্ধ | 836 | KFG2413623 | ফটো উপলব্ধ |
| নাম : দেবো মাঝি পিতার নাম: মিতন হেমব্রম বাড়ির নং : n0129 বয়স : 39 লিঙ্গ : পুরুষ | | | নাম : বুধ হেমব্রম পিতার নাম: মিতন হেমব্রম বাড়ির নং : n0129 বয়স : 53 লিঙ্গ : পুরুষ | | | নাম : সরস্বতী হেমব্রম স্বামীর নাম: বুধ হেমব্রম বাড়ির নং : n0129 বয়স : 50 লিঙ্গ : মহিলা | | |
| 837 | KFG2940856 | ফটো উপলব্ধ | 838 | ZJZ1382001 | ফটো উপলব্ধ | 839 | KFG2940872 | ফটো উপলব্ধ |
| নাম : নীলমনি হেমব্রম স্বামীর নাম: শম্ভু হেমব্রম বাড়ির নং : n0136 বয়স : 66 লিঙ্গ : মহিলা | | | নাম : নাগেশ্বর হেমব্রম পিতার নাম: শম্ভু হেমব্রম বাড়ির নং : n0136 বয়স : 36 লিঙ্গ : পুরুষ | | | নাম : লখি হেমব্রম স্বামীর নাম: শুকলাল হেমব্রম বাড়ির নং : n0136 বয়স : 53 লিঙ্গ : মহিলা | | |
| 840 | KFG2940740 | ফটো উপলব্ধ | 841 | ZJZ2208569 | ফটো উপলব্ধ | 842 | ZJZ2667806 | ফটো উপলব্ধ |
| নাম : মহাদেব হেমব্রম পিতার নাম: দক্ষিন হেমব্রম বাড়ির নং : n0138 বয়স : 42 লিঙ্গ : পুরুষ | | | নাম : অনিতা হেমব্রম পিতার নাম: অনিল হেমব্রম বাড়ির নং : এন0000 বয়স : 26 লিঙ্গ : মহিলা | | | নাম : অনিল হেমব্রম পিতার নাম: লখি হেমব্রম বাড়ির নং : এন00 বয়স : 21 লিঙ্গ : পুরুষ | | |
| 843 | ZJZ2349801 | ফটো উপলব্ধ | 844 | ZJZ1757251 | ফটো উপলব্ধ | 845 | WB/35/241/012250 | ফটো উপলব্ধ |
| নাম : সুরধনি হেংবরাম স্বামীর নাম: গোসানচা হেমব্রম বাড়ির নং : n0138 বয়স : 55 লিঙ্গ : মহিলা | | | নাম : সাবিত্রী হেংব্রম স্বামীর নাম: রামপদ হেংব্রম বাড়ির নং : n0128 বয়স : 34 লিঙ্গ : মহিলা | | | নাম : দুলালী হেমব্রম স্বামীর নাম: মিতন হেমব্রম বাড়ির নং : n0129 বয়স : 75 লিঙ্গ : মহিলা | | |
| 846 | KFG2091676 | ফটো উপলব্ধ | 847 | KFG2092195 | ফটো উপলব্ধ | 848 | ZJZ0032227 | ফটো উপলব্ধ |
| নাম : রাসু হেমব্রম পিতার নাম: সম হেমব্রম বাড়ির নং : n0126 বয়স : 76 লিঙ্গ : পুরুষ | | | নাম : পানসখি হেমব্রম স্বামীর নাম: রাসু হেমব্রম বাড়ির নং : n0126 বয়স : 71 লিঙ্গ : মহিলা | | | নাম : শ্যামলাল হেমব্রম পিতার নাম: রাসু হেমব্রম বাড়ির নং : n0126 বয়স : 50 লিঙ্গ : পুরুষ | | |
| 849 | ZJZ2115749 | ফটো উপলব্ধ | 850 | ZJZ0032219 | ফটো উপলব্ধ | 851 | KFG3764578 | ফটো উপলব্ধ |
| নাম : শঙ্কর হেংব্রম পিতার নাম: লখিরাম হেংব্রম বাড়ির নং : n0129 বয়স : 28 লিঙ্গ : পুরুষ | | | নাম : সুখলাল হেমব্রম পিতার নাম: রাসু হেমব্রম বাড়ির নং : n0126 বয়স : 39 লিঙ্গ : পুরুষ | | | নাম : রুপলাল হেমব্রম পিতার নাম: রাসু হেমব্রম বাড়ির নং : n0126 বয়স : 38 লিঙ্গ : পুরুষ | | |
| 852 | ZJZ1550649 | ফটো উপলব্ধ | 853 | KFG2940823 | ফটো উপলব্ধ | 854 | ZJZ2193928 | ফটো উপলব্ধ |
| নাম : পান্নালাল হেংব্রম পিতার নাম: রাসু হেংব্রম বাড়ির নং : n0126 বয়স : 36 লিঙ্গ : পুরুষ | | | নাম : কালিপদ হেমব্রম পিতার নাম: মঙ্গল হেমব্রম বাড়ির নং : n0139 বয়স : 49 লিঙ্গ : পুরুষ | | | নাম : নীলমনি হেমব্রম পিতার নাম: বাবুরাম হেমব্রম বাড়ির নং : n0139 বয়স : 31 লিঙ্গ : মহিলা | | |
| 855 | ZJZ1213859 | ফটো উপলব্ধ | 856 | WB/35/241/012323 | ফটো উপলব্ধ | 857 | WB/35/241/012134 | ফটো উপলব্ধ |
| নাম : রামেশ্বর হেমব্রম পিতার নাম: শম্ভু হেমব্রম বাড়ির নং : n0136 বয়স : 38 লিঙ্গ : পুরুষ | | | নাম : বাবুরাম হেমব্রম পিতার নাম: মঙ্গল হেমব্রম বাড়ির নং : n0139 বয়স : 56 লিঙ্গ : পুরুষ | | | নাম : মেনকা হেমব্রম স্বামীর নাম: বাবুরাম হেমব্রম বাড়ির নং : n0139 বয়স : 52 লিঙ্গ : মহিলা | | |
| 858 | ZJZ1550714 | ফটো উপলব্ধ | 859 | WB/35/241/012161 | ফটো উপলব্ধ | 860 | ZJZ1550722 | ফটো উপলব্ধ |
| নাম : সুরুজমুনী হেমব্রম স্বামীর নাম: সঞ্জয় হেমব্রম বাড়ির নং : n0139 বয়স : 34 লিঙ্গ : মহিলা | | | নাম : বৈদ্যনাথ হেমব্রম পিতার নাম: মঙ্গল হেমব্রম বাড়ির নং : n0139 বয়স : 51 লিঙ্গ : পুরুষ | | | নাম : মেনকা হেমব্রম স্বামীর নাম: বৈদ্যনাথ হেমব্রম বাড়ির নং : n0139 বয়স : 33 লিঙ্গ : মহিলা | | |

| | | | | | |
|--|--------------------------|---|--------------------------------|--|--------------------------|
| 861 নাম : মালতি হেমব্রম স্বামীর নাম: বাসিনাথ হেমব্রম বাড়ির নং : n0145 বয়স : 53 লিঙ্গ : মহিলা | KFG2940799 ফটো উপলব্ধ | 862 নাম : বালিকা হেমব্রম স্বামীর নাম: মহাদেব হেমব্রম বাড়ির নং : n0145 বয়স : 46 লিঙ্গ : মহিলা | KFG2940807 ফটো উপলব্ধ | 863 নাম : রবিলাল হেমব্রম পিতার নাম: দক্ষিণ হেমব্রম বাড়ির নং : n0138 বয়স : 31 লিঙ্গ : পুরুষ | KFG2940757 ফটো উপলব্ধ |
| 864 নাম : রামপদ হেমব্রম পিতার নাম: সাধন হেমব্রম বাড়ির নং : n0128 বয়স : 39 লিঙ্গ : পুরুষ | KFG2940997 ফটো উপলব্ধ | 865 নাম : লখিরাম হেমব্রম পিতার নাম: মিতন হেমব্রম বাড়ির নং : n0129 বয়স : 51 লিঙ্গ : পুরুষ | WB/35/241/012480 ফটো উপলব্ধ | 866 নাম : শম্ভু হেমব্রম পিতার নাম: লখু হেমব্রম বাড়ির নং : n0136 বয়স : 71 লিঙ্গ : পুরুষ | KFG2940849 ফটো উপলব্ধ |
| 867 নাম : নীলমনি হেমব্রম স্বামীর নাম: সাধন হেমব্রম বাড়ির নং : n0128 বয়স : 68 লিঙ্গ : মহিলা | KFG2413722 ফটো উপলব্ধ | 868 নাম : শিবানী হেমব্রম স্বামীর নাম: দেবো মাঝি বাড়ির নং : n0129 বয়স : 34 লিঙ্গ : মহিলা | ZJZ1213826 ফটো উপলব্ধ | 869 নাম : গোসানচা হেমব্রম পিতার নাম: সাদু হেমব্রম বাড়ির নং : n0138 বয়স : 58 লিঙ্গ : পুরুষ | ZJZ2349793 ফটো উপলব্ধ |
| 870 নাম : রাকেশ হেমব্রম পিতার নাম: মদন মাঝি বাড়ির নং : এন00 বয়স : 21 লিঙ্গ : পুরুষ | ZJZ2821726 ফটো উপলব্ধ | 871 নাম : শ্রীমতী হেমব্রম মুর্মু স্বামীর নাম: রবিলাল হেমব্রম বাড়ির নং : এন0138 বয়স : 24 লিঙ্গ : মহিলা | ZJZ2821759 ফটো উপলব্ধ | 872 নাম : খুশবু সিং স্বামীর নাম: ভবানী প্রসাদ সিং বাড়ির নং : এন0117 বয়স : 26 লিঙ্গ : মহিলা | ZJZ2822815 ফটো উপলব্ধ |
| 873 নাম : রবিন সিং পিতার নাম: উপেন্দ্রনাথ সিং বাড়ির নং : এন0117 বয়স : 22 লিঙ্গ : পুরুষ | ZJZ2822864 ফটো উপলব্ধ | 874 নাম : রাজেশ সিং পিতার নাম: জহরলাল সিং বাড়ির নং : এন00 বয়স : 22 লিঙ্গ : পুরুষ | ZJZ2828051 ফটো উপলব্ধ | 875 নাম : বদন হাঁসদা পিতার নাম: রাধামাধব হাঁসদা বাড়ির নং : এন00 বয়স : 20 লিঙ্গ : পুরুষ | ZJZ2830966 ফটো উপলব্ধ |

| নির্বাচক সংখ্যার সারসংক্ষেপ : | | | | | | | | |
|-------------------------------------|---|----------------------------|--|-------|--------------|-----|-----|-----|
| A) নির্বাচকের সংখ্যা : | | | | | | | | |
| | নির্বাচক তালিকার প্রকৃতি | নির্বাচক তালিকার পরিচিতি : | নির্বাচকের সংখ্যা : | | | | | |
| | | | পুরুষ | মহিলা | তৃতীয় লিঙ্গ | মোট | | |
| I | মূল তালিকা | মূল তালিকা | বিশেষ নিবিড় সংশোধনী ২০২৬-এর চূড়ান্ত ভোটার তালিকা | | 451 | 424 | 0 | 875 |
| II | 1- সংযোজন তালিকা | সংযোজনী 1 | বিশেষ সংক্ষিপ্ত সংশোধন 2026 | | 0 | 0 | 0 | 0 |
| III | 2- বিয়োজন তালিকা | সংযোজনী 1 | বিশেষ সংক্ষিপ্ত সংশোধন 2026 | | 0 | 0 | 0 | 0 |
| IV | 'লিঙ্গ ক্ষেত্রের' পরিবর্তনের কারণে পার্থক্য | | | 0 | 0 | 0 | 0 | |
| নির্বাচকের মোট সংখ্যা (I+II-III+IV) | | | | 451 | 424 | 0 | 875 | |
| B) ক্রটি সংশোধনের সংখ্যা : | | | | | | | | |
| নির্বাচক তালিকার প্রকৃতি | নির্বাচক তালিকার পরিচিতি : | ক্রটি সংশোধনের সংখ্যা : | | | | | | |
| সংযোজনী 1 | বিশেষ সংক্ষিপ্ত সংশোধন 2026 | 0 | | | | | | |

নির্বাচক নিবন্ধন আধিকারিকের স্বাক্ষর

E-মৃত, S-স্থানান্তরিত, R-একাধিকবার অন্তর্ভুক্ত, M-নিখোঁজ, Q-যোগ্য নহে