

নির্বাচক তালিকা 2026 S25 পশ্চিমবঙ্গ

বিধানসভা নির্বাচনক্ষেত্রের নং, নাম ও সংরক্ষণের স্থিতি : 246 - রঘুনাথপুর (তপশীলি জাতি)		অংশ নং : 183																			
বিধানসভা নির্বাচনক্ষেত্রটি যে লোকসভা নির্বাচনক্ষেত্রের / ক্ষেত্রসমূহের অন্তর্ভুক্ত তার নং, নাম ও সংরক্ষণ স্থিতি : 36 - বাঁকুড়া (সাধারণ)																					
1. সংশোধনের পূর্ণ বিবরণ																					
সংশোধনের বৎসর :	2026	নির্বাচক তালিকার পরিচিতি :																			
ভিত্তি তারিখ :	01-01-2026	বিশেষ নিবিড় সংশোধনী ২০২৬-এর চূড়ান্ত ভোটার তালিকা																			
সংশোধনের প্রকৃতি :	বিশেষ নিবিড় সংশোধনী 2026																				
প্রকাশনার তারিখ :	28-02-2026																				
2. অংশ ও নির্বাচনী এলাকার পূর্ণ বিবরণ :																					
অংশের ভাগ নং ও নাম :																					
1-নামোবাথান(সম্পূর্ণ)		<table style="width: 100%; border-collapse: collapse;"> <tr> <td style="width: 50%;">প্রধান শহর/গ্রাম</td> <td style="width: 50%;">: নামোবাথান</td> </tr> <tr> <td>ওয়ার্ড</td> <td>:</td> </tr> <tr> <td>থানা</td> <td>: রঘুনাথপুর</td> </tr> <tr> <td>গ্রাম পঞ্চায়েত</td> <td>: নতুনডি</td> </tr> <tr> <td>ব্লক</td> <td>: রঘুনাথপুর - ১</td> </tr> <tr> <td>মহকুমা</td> <td>: রঘুনাথপুর</td> </tr> <tr> <td>জেলা</td> <td>: পুরুলিয়া</td> </tr> <tr> <td>পিন</td> <td>: 723133</td> </tr> </table>				প্রধান শহর/গ্রাম	: নামোবাথান	ওয়ার্ড	:	থানা	: রঘুনাথপুর	গ্রাম পঞ্চায়েত	: নতুনডি	ব্লক	: রঘুনাথপুর - ১	মহকুমা	: রঘুনাথপুর	জেলা	: পুরুলিয়া	পিন	: 723133
প্রধান শহর/গ্রাম	: নামোবাথান																				
ওয়ার্ড	:																				
থানা	: রঘুনাথপুর																				
গ্রাম পঞ্চায়েত	: নতুনডি																				
ব্লক	: রঘুনাথপুর - ১																				
মহকুমা	: রঘুনাথপুর																				
জেলা	: পুরুলিয়া																				
পিন	: 723133																				
2-লছমনপুর(সম্পূর্ণ)																					
3. ভোট গ্রহন কেন্দ্রের পূর্ণ বিবরণ :																					
ভোট গ্রহন কেন্দ্রের নং, নাম :		ভোট গ্রহন কেন্দ্রের শ্রেণী :		গ্রামীণ																	
183 - লছমনপুর জুনিয়র হাই স্কুল		এই অংশে সহায়ক ভোটগ্রহন কেন্দ্রের সংখ্যা		0																	
ভোট গ্রহন কেন্দ্রের ঠিকানা :		:																			
লছমনপুর জুনিয়র হাই স্কুল, - রুম-1, লছমনপুর																					
4. নির্বাচকের সংখ্যা :																					
প্রথম ক্রমিক নং	শেষ ক্রমিক নং	মোট সংখ্যা																			
		পুরুষ	মহিলা	তৃতীয় লিঙ্গ	মোট																
1	957	514	443	0	957																

নির্বাচক নিবন্ধন আধিকারিকের স্বাক্ষর

Nazri Naksha

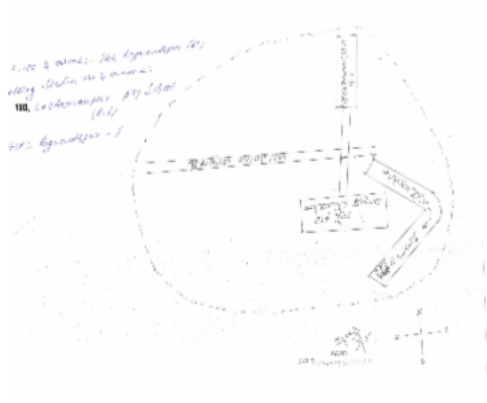

Google Map View

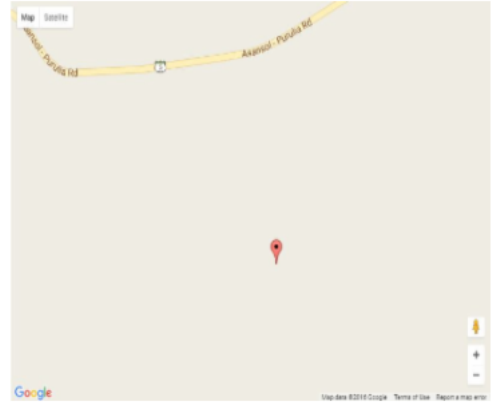

Polling Station Building Front View



Polling Station Front View



Cad View

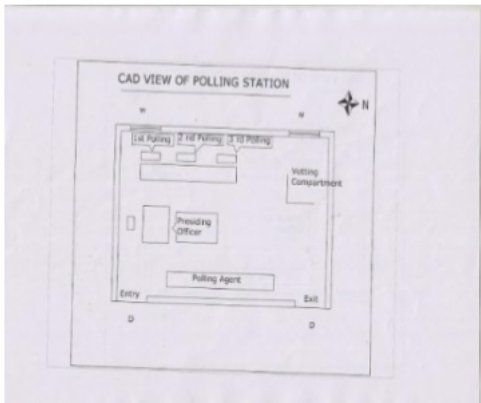

Key MAP View



1 নাম : খালেদা বিবি স্বামীর নাম : মুনিরুজ্জ আনসারী বাড়ির নং : n0117 বয়স : 27 লিঙ্গ : মহিলা	ZJZ2176790 ফটো উপলব্ধ	2 নাম : আহমদ আনসারী পিতার নাম : আসলাম আনসারী বাড়ির নং : এন0115 বয়স : 22 লিঙ্গ : পুরুষ	ZJZ2548808 ফটো উপলব্ধ	3 নাম : সাহাজাহান আনসারী পিতার নাম : সাহার আলি আনসারী বাড়ির নং : নং00 বয়স : 24 লিঙ্গ : পুরুষ	ZJZ2482214 ফটো উপলব্ধ
4 নাম : কামালুদ্দিন আনসারী পিতার নাম : সাহাবুদ্দিন আনসারী বাড়ির নং : নং00 বয়স : 23 লিঙ্গ : পুরুষ	ZJZ2482560 ফটো উপলব্ধ	5 নাম : নাসীরন বিবি আনসারী স্বামীর নাম : দায়ুদ আনসারী বাড়ির নং : এন0109 বয়স : 54 লিঙ্গ : মহিলা	WB/35/241/297105 ফটো উপলব্ধ	6 নাম : হারুন আনসারী পিতার নাম : হাসেমুদ্দিন আনসারী বাড়ির নং : n0038 বয়স : 39 লিঙ্গ : পুরুষ	ZJZ1299312 ফটো উপলব্ধ
7 নাম : নাজমা বিবি স্বামীর নাম : আনোয়ার আনসারী বাড়ির নং : n0036 বয়স : 30 লিঙ্গ : মহিলা	ZJZ2064152 ফটো উপলব্ধ	8 নাম : কুতুবদ্দিন আনসারী পিতার নাম : কুদুস আনসারী বাড়ির নং : n0032 বয়স : 28 লিঙ্গ : পুরুষ	ZJZ2064111 ফটো উপলব্ধ	9 নাম : আনোয়ার আনসারী পিতার নাম : আইনুল আনসারী বাড়ির নং : 00 বয়স : 25 লিঙ্গ : পুরুষ	ZJZ2296408 ফটো উপলব্ধ
10 নাম : সারেফরাজ আনসারী পিতার নাম : গনি আনসারী বাড়ির নং : এন0121 বয়স : 25 লিঙ্গ : পুরুষ	ZJZ2296424 ফটো উপলব্ধ	11 নাম : আনোয়ার আনসারী পিতার নাম : হাতেমউদ্দিন আনসারী বাড়ির নং : n0038 বয়স : 37 লিঙ্গ : পুরুষ	KFG3782786 ফটো উপলব্ধ	12 নাম : হাতেম আনসারী পিতার নাম : উজির আনসারী বাড়ির নং : n0034 বয়স : 63 লিঙ্গ : পুরুষ	KFG3473337 ফটো উপলব্ধ
13 নাম : নমিতা মাঝি পিতার নাম : কালিপদ মাঝি বাড়ির নং : n0015 বয়স : 32 লিঙ্গ : মহিলা	ZJZ1843416 ফটো উপলব্ধ	14 নাম : লখিন্দ কিস্কু পিতার নাম : সনাতন কিস্কু বাড়ির নং : n0022 বয়স : 66 লিঙ্গ : পুরুষ	WB/35/241/297548 ফটো উপলব্ধ	15 নাম : সুরজমনি কিস্কু স্বামীর নাম : লখিন্দ কিস্কু বাড়ির নং : n0022 বয়স : 59 লিঙ্গ : মহিলা	WB/35/241/297527 ফটো উপলব্ধ
16 নাম : বদনী কিস্কু স্বামীর নাম : ভরত কিস্কু বাড়ির নং : n0024 বয়স : 61 লিঙ্গ : মহিলা	WB/35/241/297480 ফটো উপলব্ধ	17 নাম : রঘুনাথ কিস্কু মায়ের নাম : বদনী কিস্কু বাড়ির নং : n0024 বয়স : 40 লিঙ্গ : পুরুষ	KFG3252905 ফটো উপলব্ধ	18 নাম : সিতামনি কিস্কু স্বামীর নাম : রঘুনাথ কিস্কু বাড়ির নং : n0024 বয়স : 34 লিঙ্গ : মহিলা	ZJZ1712579 ফটো উপলব্ধ
19 নাম : সুকলাল কিস্কু পিতার নাম : লখিরাম কিস্কু বাড়ির নং : n0025 বয়স : 33 লিঙ্গ : পুরুষ	ZJZ1843465 ফটো উপলব্ধ	20 নাম : সজনী কিস্কু স্বামীর নাম : শত্রুঘ্ন কিস্কু বাড়ির নং : n0025 বয়স : 58 লিঙ্গ : মহিলা	WB/35/241/297281 ফটো উপলব্ধ	21 নাম : কার্তিক কিস্কু পিতার নাম : শত্রুঘ্ন কিস্কু বাড়ির নং : n0025 বয়স : 36 লিঙ্গ : পুরুষ	ZJZ1712645 ফটো উপলব্ধ
22 নাম : বিশকা কিস্কু পিতার নাম : শত্রুঘ্ন কিস্কু বাড়ির নং : n0025 বয়স : 26 লিঙ্গ : মহিলা	ZJZ2231280 ফটো উপলব্ধ	23 নাম : রবনী কিস্কু স্বামীর নাম : লখিরাম কিস্কু বাড়ির নং : n0025 বয়স : 56 লিঙ্গ : মহিলা	WB/35/241/297411 ফটো উপলব্ধ	24 নাম : লখিরাম কিস্কু পিতার নাম : গড়ই কিস্কু বাড়ির নং : n0025 বয়স : 61 লিঙ্গ : পুরুষ	WB/35/241/297403 ফটো উপলব্ধ
25 নাম : লখিরাম কিস্কু মায়ের নাম : বদনী কিস্কু বাড়ির নং : n0024 বয়স : 38 লিঙ্গ : পুরুষ	KFG3842887 ফটো উপলব্ধ	26 নাম : আলাবতী কিস্কু স্বামীর নাম : মঙ্গল কিস্কু বাড়ির নং : n0022 বয়স : 43 লিঙ্গ : মহিলা	KFG3473204 ফটো উপলব্ধ	27 নাম : মঙ্গল কিস্কু পিতার নাম : সনাতন কিস্কু বাড়ির নং : n0022 বয়স : 56 লিঙ্গ : পুরুষ	WB/35/241/297563 ফটো উপলব্ধ
28 নাম : দুলালী কিস্কু পিতার নাম : লখিন্দ কিস্কু বাড়ির নং : n0022 বয়স : 35 লিঙ্গ : মহিলা	ZJZ0841361 ফটো উপলব্ধ	29 নাম : নীলমনি কিস্কু মায়ের নাম : পুতুলী কিস্কু বাড়ির নং : n0015 বয়স : 41 লিঙ্গ : মহিলা	KFG3842879 ফটো উপলব্ধ	30 নাম : সনকা মেঝান(কিস্কু) স্বামীর নাম : কালিপদ মাঝি(কিস্কু) বাড়ির নং : n0015 বয়স : 53 লিঙ্গ : মহিলা	WB/35/241/297344 ফটো উপলব্ধ

31 নাম : কালিপদ মাঝি(কিছু) পিতার নাম: বড়কা মাঝি বাড়ির নং : n0015 বয়স : 54 লিঙ্গ : পুরুষ ফটো উপলব্ধ	WB/35/241/297343	32 নাম : রায়মনি কিছু স্বামীর নাম: সনাতন কিছু বাড়ির নং : n0030 বয়স : 45 লিঙ্গ : মহিলা ফটো উপলব্ধ	KFG3842861	33 নাম : সনাতন কিছু পিতার নাম: লিলু কিছু বাড়ির নং : n0030 বয়স : 49 লিঙ্গ : পুরুষ ফটো উপলব্ধ	KFG3255197
34 নাম : কম্পনা কিছু স্বামীর নাম: মলিন্দ কিঙ্ক বাড়ির নং : n0029 বয়স : 40 লিঙ্গ : মহিলা ফটো উপলব্ধ	KFG3255189	35 নাম : রেখা কিছু স্বামীর নাম: মঙ্গল কিছু বাড়ির নং : n0026 বয়স : 40 লিঙ্গ : মহিলা ফটো উপলব্ধ	KFG3255171	36 নাম : মঙ্গল কিছু পিতার নাম: খড়দা কিছু বাড়ির নং : n0026 বয়স : 45 লিঙ্গ : পুরুষ ফটো উপলব্ধ	ZJZ2183556
37 নাম : মঙ্গলী কিছু স্বামীর নাম: মহাদেব কিছু বাড়ির নং : n0026 বয়স : 41 লিঙ্গ : মহিলা ফটো উপলব্ধ	ZJZ0580852	38 নাম : মহাদেব কিছু পিতার নাম: খড়দা কিছু বাড়ির নং : n0026 বয়স : 51 লিঙ্গ : পুরুষ ফটো উপলব্ধ	WB/35/241/297363	39 নাম : পুখল কিছু স্বামীর নাম: খড়দা কিছু বাড়ির নং : n0026 বয়স : 71 লিঙ্গ : মহিলা ফটো উপলব্ধ	WB/35/241/297482
40 নাম : শিবলাল কিছু পিতার নাম: সনাতন কিছু বাড়ির নং : n0030 বয়স : 29 লিঙ্গ : পুরুষ ফটো উপলব্ধ	ZJZ2064129	41 নাম : মালাবতী কিছু স্বামীর নাম: লখিরাম কিছু বাড়ির নং : n0148 বয়স : 30 লিঙ্গ : মহিলা ফটো উপলব্ধ	ZJZ2151793	42 নাম : মমতা মাঝি পিতার নাম: কালিপদ মাঝি বাড়ির নং : n0015 বয়স : 28 লিঙ্গ : মহিলা ফটো উপলব্ধ	ZJZ2064095
43 নাম : সাগুন কিছু পিতার নাম: কালিপদ মাঝি কিছু বাড়ির নং : নামোবাথান বয়স : 22 লিঙ্গ : পুরুষ ফটো উপলব্ধ	ZJZ2695237	44 নাম : সনাতন কিছু পিতার নাম: লখিন্দ কিছু বাড়ির নং : n0022 বয়স : 33 লিঙ্গ : পুরুষ ফটো উপলব্ধ	ZJZ1712595	45 নাম : সাধেরুন খাতুন স্বামীর নাম: রসিদ আনসারি বাড়ির নং : এন0126 বয়স : 25 লিঙ্গ : মহিলা ফটো উপলব্ধ	ZJZ2548915
46 নাম : রেশমা খাতুন পিতার নাম: জয়নুল আবেদীন আনসারি বাড়ির নং : এন0108 বয়স : 22 লিঙ্গ : মহিলা ফটো উপলব্ধ	ZJZ2548741	47 নাম : পায়েল গরাঁই স্বামীর নাম: গয়েশ্বর গরাঁই বাড়ির নং : এন0057 বয়স : 25 লিঙ্গ : মহিলা ফটো উপলব্ধ	ZJZ2548840	48 নাম : মঙ্গলী টুডু স্বামীর নাম: কালিপদ টুডু বাড়ির নং : n0004 বয়স : 50 লিঙ্গ : মহিলা ফটো উপলব্ধ	WB/35/241/297372
49 নাম : সুশীল টুডু পিতার নাম: রাম টুডু বাড়ির নং : n0003 বয়স : 29 লিঙ্গ : পুরুষ ফটো উপলব্ধ	ZJZ2064103	50 নাম : বিরবল টুডু পিতার নাম: লক্ষন টুডু বাড়ির নং : এন0003 বয়স : 26 লিঙ্গ : পুরুষ ফটো উপলব্ধ	ZJZ2296499	51 নাম : সুমন্ত টুডু পিতার নাম: রাবন টুডু বাড়ির নং : এন0023 বয়স : 25 লিঙ্গ : পুরুষ ফটো উপলব্ধ	ZJZ2296788
52 নাম : সজিত কুমার টুডু পিতার নাম: কালিপদ টুডু বাড়ির নং : n0004 বয়স : 27 লিঙ্গ : পুরুষ ফটো উপলব্ধ	ZJZ2176766	53 নাম : শ্রীকান্ত টুডু পিতার নাম: রুপলাল টুডু বাড়ির নং : n0001 বয়স : 28 লিঙ্গ : পুরুষ ফটো উপলব্ধ	ZJZ2064046	54 নাম : রবিন টুডু পিতার নাম: শুকু টুডু বাড়ির নং : n0002 বয়স : 28 লিঙ্গ : পুরুষ ফটো উপলব্ধ	ZJZ2064053
55 নাম : মমতা টুডু পিতার নাম: লক্ষন টুডু বাড়ির নং : n0003 বয়স : 29 লিঙ্গ : মহিলা ফটো উপলব্ধ	ZJZ2064079	56 নাম : ছুই মূর্মা পিতার নাম: শ্যামলাল মূর্মা বাড়ির নং : n0005 বয়স : 29 লিঙ্গ : পুরুষ ফটো উপলব্ধ	ZJZ2064087	57 নাম : বিমল টুডু মায়ের নাম: ভারতী টুডু বাড়ির নং : এন0003 বয়স : 24 লিঙ্গ : পুরুষ ফটো উপলব্ধ	ZJZ2542363
58 নাম : নির্মল টুডু পিতার নাম: রাম টুডু বাড়ির নং : এন0003 বয়স : 26 লিঙ্গ : পুরুষ ফটো উপলব্ধ	ZJZ2542645	59 নাম : শিবন টুডু পিতার নাম: রুপলাল টুডু বাড়ির নং : এন0001 বয়স : 22 লিঙ্গ : পুরুষ ফটো উপলব্ধ	ZJZ2542546	60 নাম : পাতামনি টুডু স্বামীর নাম: রুপলাল টুডু বাড়ির নং : n0001 বয়স : 51 লিঙ্গ : মহিলা ফটো উপলব্ধ	WB/35/241/297241

61 নাম : রুপলাল টুডু পিতার নাম: সোম টুডু বাড়ির নং : n0001 বয়স : 56 লিঙ্গ : পুরুষ	WB/35/241/297264	62 নাম : চাঁদমনি টুডু স্বামীর নাম: সোম টুডু বাড়ির নং : n0001 বয়স : 81 লিঙ্গ : মহিলা	WB/35/241/297242	63 নাম : সোম টুডু পিতার নাম: কালীপদ টুডু বাড়ির নং : n0001 বয়স : 83 লিঙ্গ : পুরুষ	KFG3252947
64 নাম : পূর্ণিমা টুডু স্বামীর নাম: রাবণ টুডু বাড়ির নং : n0023 বয়স : 52 লিঙ্গ : মহিলা	WB/35/241/297394	65 নাম : রানী টুডু স্বামীর নাম: কালিপদ টুডু বাড়ির নং : n0018 বয়স : 68 লিঙ্গ : মহিলা	WB/35/241/297479	66 নাম : বৃধ মর্মু পিতার নাম: শ্যামলাল মর্মু বাড়ির নং : n0005 বয়স : 36 লিঙ্গ : পুরুষ	ZJZ1299197
67 নাম : কাঁদনী টুডু স্বামীর নাম: সুফল টুডু বাড়ির নং : n0005 বয়স : 76 লিঙ্গ : মহিলা	WB/35/241/297237	68 নাম : প্রমিলা টুডু পিতার নাম: কালিপদ টুডু বাড়ির নং : n0004 বয়স : 33 লিঙ্গ : মহিলা	ZJZ1843432	69 নাম : বাবুলাল টুডু পিতার নাম: কালিপদ টুডু বাড়ির নং : n0004 বয়স : 34 লিঙ্গ : পুরুষ	ZJZ1843440
70 নাম : বাসকি টুডু মায়ের নাম: বদনী টুডু বাড়ির নং : n0004 বয়স : 38 লিঙ্গ : মহিলা	KFG3473287	71 নাম : সোনামনি টুডু স্বামীর নাম: লক্ষন টুডু বাড়ির নং : n0003 বয়স : 48 লিঙ্গ : মহিলা	KFG2727709	72 নাম : ভারতী টুডু স্বামীর নাম: শ্যামাপদ টুডু বাড়ির নং : n0003 বয়স : 58 লিঙ্গ : মহিলা	WB/35/241/267252
73 নাম : লক্ষণ টুডু পিতার নাম: রেঙ্গু টুডু বাড়ির নং : n0003 বয়স : 53 লিঙ্গ : পুরুষ	KFG2727691	74 নাম : রাম টুডু পিতার নাম: রেঙ্গু টুডু বাড়ির নং : n0003 বয়স : 53 লিঙ্গ : পুরুষ	KFG2727675	75 নাম : সাফেজুদ্দিন আনসারী পিতার নাম: ইমতাজ আনসারী বাড়ির নং : n0002 বয়স : 50 লিঙ্গ : পুরুষ	ZJZ2333912
76 নাম : পার্বতী টুডু স্বামীর নাম: বুদ্ধেশ্বর টুডু বাড়ির নং : n0002 বয়স : 71 লিঙ্গ : মহিলা	WB/35/241/297249	77 নাম : সুনীল টুডু পিতার নাম: বুদ্ধেশ্বর টুডু বাড়ির নং : n0002 বয়স : 40 লিঙ্গ : পুরুষ	ZJZ1299163	78 নাম : অনিল টুডু পিতার নাম: বুদ্ধেশ্বর টুডু বাড়ির নং : n0002 বয়স : 35 লিঙ্গ : পুরুষ	ZJZ1299262
79 নাম : সনদী টুডু স্বামীর নাম: শুকু টুডু বাড়ির নং : n0002 বয়স : 66 লিঙ্গ : মহিলা	WB/35/241/297250	80 নাম : সুরজ মনি টুডু পিতার নাম: কালিপদ টুডু বাড়ির নং : n0018 বয়স : 42 লিঙ্গ : মহিলা	ZJZ0581116	81 নাম : রামেশ্বর টুডু পিতার নাম: কালিপদ টুডু বাড়ির নং : n0018 বয়স : 37 লিঙ্গ : পুরুষ	ZJZ1299205
82 নাম : বিনন্দ টুডু পিতার নাম: কালিপদ টুডু বাড়ির নং : n0018 বয়স : 33 লিঙ্গ : পুরুষ	ZJZ1712603	83 নাম : রাবণ টুডু পিতার নাম: গোমিদ টুডু বাড়ির নং : n0023 বয়স : 56 লিঙ্গ : পুরুষ	WB/35/241/297391	84 নাম : নয়ন বাউরী পিতার নাম: মদন বাউরী বাড়ির নং : n0017 বয়স : 36 লিঙ্গ : পুরুষ	ZJZ1299254
85 নাম : সবিতা বাউরী স্বামীর নাম: নয়ন বাউরী বাড়ির নং : n0017 বয়স : 36 লিঙ্গ : মহিলা	ZJZ1712587	86 নাম : লক্ষিকান্ত বাউরী পিতার নাম: মদন বাউরী বাড়ির নং : n0017 বয়স : 33 লিঙ্গ : পুরুষ	ZJZ1712629	87 নাম : পরান বাউরি পিতার নাম: কৈলাশ বাউরি বাড়ির নং : n0013 বয়স : 76 লিঙ্গ : পুরুষ	WB/35/241/297263
88 নাম : গীতা বাউরি স্বামীর নাম: পরান বাউরি বাড়ির নং : n0013 বয়স : 71 লিঙ্গ : মহিলা	WB/35/241/297230	89 নাম : মধুসূদন বাউরী পিতার নাম: পরান বাউরী বাড়ির নং : n0013 বয়স : 44 লিঙ্গ : পুরুষ	KFG3253002	90 নাম : তপন বাউরী পিতার নাম: পরান বাউরী বাড়ির নং : n0013 বয়স : 42 লিঙ্গ : পুরুষ	KFG3473238

91 নাম : নমিতা বাউরী স্বামীর নাম: তপন বাউরী বাড়ির নং : n0013 বয়স : 38 লিঙ্গ : মহিলা	KFG3473246 ফটো উপলব্ধ	92 নাম : গুন্ডু বাউরী স্বামীর নাম: মধুসূদন বাউরী বাড়ির নং : n0013 বয়স : 39 লিঙ্গ : মহিলা	KFG3473253 ফটো উপলব্ধ	93 নাম : উজ্জল বাউরী পিতার নাম: পরান বাউরী বাড়ির নং : n0013 বয়স : 36 লিঙ্গ : পুরুষ	ZJZ0581363 ফটো উপলব্ধ
94 নাম : চিত্তা বাউরী স্বামীর নাম: বিজয় বাউরী বাড়ির নং : n0013 বয়স : 36 লিঙ্গ : মহিলা	ZJZ0581355 ফটো উপলব্ধ	95 নাম : বিজয় বাউরী পিতার নাম: পরান বাউরী বাড়ির নং : n0013 বয়স : 38 লিঙ্গ : পুরুষ	ZJZ0581348 ফটো উপলব্ধ	96 নাম : আল্পনা বাউরী স্বামীর নাম: ধনেশ্বর বাউরী বাড়ির নং : n0017 বয়স : 50 লিঙ্গ : মহিলা	ZJZ1468248 ফটো উপলব্ধ
97 নাম : মিরি বাউরি স্বামীর নাম: সন্তোষ বাউরি বাড়ির নং : n0017 বয়স : 56 লিঙ্গ : মহিলা	ZJZ2325439 ফটো উপলব্ধ	98 নাম : ধনেশ্বর বাউরি পিতার নাম: বৃন্দাবন বাউরি বাড়ির নং : n0017 বয়স : 56 লিঙ্গ : পুরুষ	WB/35/241/297289 ফটো উপলব্ধ	99 নাম : লেহালী বাউরি স্বামীর নাম: মদন বাউরি বাড়ির নং : n0017 বয়স : 71 লিঙ্গ : মহিলা	ZJZ2325348 ফটো উপলব্ধ
100 নাম : সৈলন চন্দ্র বাউরী পিতার নাম: সন্তোষ বাউরী বাড়ির নং : n0021 বয়স : 33 লিঙ্গ : পুরুষ	ZJZ1712611 ফটো উপলব্ধ	101 নাম : বৈশাখী মুর্মু স্বামীর নাম: বিনোদ মুর্মু বাড়ির নং : n0021 বয়স : 51 লিঙ্গ : মহিলা	ZJZ2334142 ফটো উপলব্ধ	102 নাম : বিনোদ মুর্মু পিতার নাম: ঈশ্বর মুর্মু বাড়ির নং : n0021 বয়স : 56 লিঙ্গ : পুরুষ	ZJZ2334159 ফটো উপলব্ধ
103 নাম : সন্তোষ বাউরি পিতার নাম: বৃন্দাবন বাউরি বাড়ির নং : n0021 বয়স : 61 লিঙ্গ : পুরুষ	KFG0375972 ফটো উপলব্ধ	104 নাম : সন্ধ্যা বাউরী স্বামীর নাম: উজ্জল বাউরী বাড়ির নং : n0013 বয়স : 31 লিঙ্গ : মহিলা	ZJZ2064020 ফটো উপলব্ধ	105 নাম : বিজয় মুর্মু পিতার নাম: বিনোদ মুর্মু বাড়ির নং : এন0021 বয়স : 25 লিঙ্গ : পুরুষ	ZJZ2296747 ফটো উপলব্ধ
106 নাম : জৈবন বিবি স্বামীর নাম: হারুন আনসারী বাড়ির নং : n0039 বয়স : 36 লিঙ্গ : মহিলা	ZJZ1299247 ফটো উপলব্ধ	107 নাম : সালমা বিবি স্বামীর নাম: আজরুদ্দিন আনসারী বাড়ির নং : নং00 বয়স : 26 লিঙ্গ : মহিলা	ZJZ2482479 ফটো উপলব্ধ	108 নাম : দিলখুস বিবি স্বামীর নাম: বাহাদুর আনসারী বাড়ির নং : নং00 বয়স : 23 লিঙ্গ : মহিলা	ZJZ2482412 ফটো উপলব্ধ
109 নাম : সায়েরা বিবি স্বামীর নাম: হাতেম আনসারী বাড়ির নং : n0035 বয়স : 58 লিঙ্গ : মহিলা	KFG3473345 ফটো উপলব্ধ	110 নাম : সান্তনা মুদি স্বামীর নাম: উত্তম মুদি বাড়ির নং : এন0098 বয়স : 24 লিঙ্গ : মহিলা	ZJZ2549038 ফটো উপলব্ধ	111 নাম : মৌসুমী মন্ডল স্বামীর নাম: মিলন মন্ডল বাড়ির নং : নং00 বয়স : 26 লিঙ্গ : মহিলা	ZJZ2482503 ফটো উপলব্ধ
112 নাম : অনুষ্কা মন্ডল পিতার নাম: আকাশেন্দ্র মন্ডল বাড়ির নং : এন0065 বয়স : 26 লিঙ্গ : মহিলা	ZJZ2296416 ফটো উপলব্ধ	113 নাম : পদ মুর্মু পিতার নাম: টেবল মুর্মু বাড়ির নং : n0006 বয়স : 66 লিঙ্গ : পুরুষ	ZJZ2334266 ফটো উপলব্ধ	114 নাম : তিলকা মুর্মু পিতার নাম: পদ মুর্মু বাড়ির নং : n0006 বয়স : 30 লিঙ্গ : পুরুষ	ZJZ1843390 ফটো উপলব্ধ
115 নাম : লক্ষিরাম মুরমু পিতার নাম: পদ মুরমু বাড়ির নং : n0006 বয়স : 36 লিঙ্গ : পুরুষ	ZJZ1299304 ফটো উপলব্ধ	116 নাম : টুসু মুর্মু পিতার নাম: পদ মুর্মু বাড়ির নং : n0006 বয়স : 33 লিঙ্গ : মহিলা	ZJZ1843408 ফটো উপলব্ধ	117 নাম : কমলি মুর্মু স্বামীর নাম: পদ মুর্মু বাড়ির নং : n0006 বয়স : 61 লিঙ্গ : মহিলা	ZJZ2334274 ফটো উপলব্ধ
118 নাম : সুমিতা মুর্মু স্বামীর নাম: বরুণ মুর্মু বাড়ির নং : n0014 বয়স : 32 লিঙ্গ : মহিলা	ZJZ1843481 ফটো উপলব্ধ	119 নাম : অরুণ মুরমু পিতার নাম: রাম মুরমু বাড়ির নং : n0014 বয়স : 36 লিঙ্গ : পুরুষ	ZJZ0841387 ফটো উপলব্ধ	120 নাম : বরুণ মুর্মু পিতার নাম: রাম মুর্মু বাড়ির নং : n0014 বয়স : 40 লিঙ্গ : পুরুষ	KFG3252871 ফটো উপলব্ধ

121 নাম : ছবি মূর্মা স্বামীর নাম: রাম মূর্মা বাড়ির নং : n0014 বয়স : 68 লিঙ্গ : মহিলা	ZJZ2330793 ফটো উপলব্ধ	122 নাম : কাঞ্চন মূর্মা স্বামীর নাম: বদনী মূর্মা বাড়ির নং : এন0007 বয়স : 23 লিঙ্গ : পুরুষ	ZJZ2542348 ফটো উপলব্ধ	123 নাম : বদনী মূর্মা স্বামীর নাম: লুধু মূর্মা বাড়ির নং : n0007 বয়স : 48 লিঙ্গ : মহিলা	KFG3253101 ফটো উপলব্ধ
124 নাম : নিয়তি কিস্কু পিতার নাম: শম্ভুনাথ কিস্কু বাড়ির নং : n0010 বয়স : 26 লিঙ্গ : মহিলা	ZJZ2231264 ফটো উপলব্ধ	125 নাম : দুর্গামনি কিস্কু স্বামীর নাম: শিবরাম কিস্কু বাড়ির নং : n0011 বয়স : 36 লিঙ্গ : মহিলা	ZJZ1746577 ফটো উপলব্ধ	126 নাম : শিবরাম কিস্কু পিতার নাম: শম্ভু কিস্কু বাড়ির নং : n0011 বয়স : 33 লিঙ্গ : পুরুষ	KFG3842853 ফটো উপলব্ধ
127 নাম : দুর্গাদাস কিস্কু পিতার নাম: শম্ভু কিস্কু বাড়ির নং : n0011 বয়স : 36 লিঙ্গ : পুরুষ	ZJZ1299270 ফটো উপলব্ধ	128 নাম : শম্ভু কিস্কু পিতার নাম: নন্দ কিস্কু বাড়ির নং : n0011 বয়স : 78 লিঙ্গ : পুরুষ	WB/35/241/297202 ফটো উপলব্ধ	129 নাম : শম্ভুনাথ কিস্কু পিতার নাম: বড়কা কিস্কু বাড়ির নং : n0010 বয়স : 55 লিঙ্গ : পুরুষ	KFG2106961 ফটো উপলব্ধ
130 নাম : লুসু কিস্কু পিতার নাম: বড়কা কিস্কু বাড়ির নং : n0010 বয়স : 51 লিঙ্গ : পুরুষ	WB/35/241/297450 ফটো উপলব্ধ	131 নাম : কাজলি কিস্কু স্বামীর নাম: লুসু কিস্কু বাড়ির নং : n0010 বয়স : 41 লিঙ্গ : মহিলা	KFG3255163 ফটো উপলব্ধ	132 নাম : মলিন্দ কিস্কু পিতার নাম: বড়কা কিস্কু বাড়ির নং : n0010 বয়স : 43 লিঙ্গ : পুরুষ	KFG3255221 ফটো উপলব্ধ
133 নাম : সরকার মাঝি পিতার নাম: নন্দ মাঝি বাড়ির নং : n0011 বয়স : 79 লিঙ্গ : পুরুষ	ZJZ2334282 ফটো উপলব্ধ	134 নাম : সাগেন কিস্কু পিতার নাম: লুসু কিস্কু বাড়ির নং : এন0010 বয়স : 25 লিঙ্গ : পুরুষ	ZJZ2296762 ফটো উপলব্ধ	135 নাম : বাসন্তি মান্দি স্বামীর নাম: দেবীদাস মান্দি বাড়ির নং : n0031 বয়স : 43 লিঙ্গ : মহিলা	KFG3255213 ফটো উপলব্ধ
136 নাম : চুড়ামনি কিস্কু স্বামীর নাম: সরকার কিস্কু বাড়ির নং : n0009 বয়স : 85 লিঙ্গ : মহিলা	WB/35/241/297252 ফটো উপলব্ধ	137 নাম : পার্বতী মান্দি স্বামীর নাম: মঙ্গল মান্দি বাড়ির নং : n0009 বয়স : 36 লিঙ্গ : মহিলা	ZJZ0581462 ফটো উপলব্ধ	138 নাম : মঙ্গল মান্দি পিতার নাম: ছোটলাল মান্দি বাড়ির নং : n0009 বয়স : 40 লিঙ্গ : পুরুষ	KFG3253093 ফটো উপলব্ধ
139 নাম : মঙ্গলা মান্দি স্বামীর নাম: সন্তোষ মান্দি বাড়ির নং : n0009 বয়স : 40 লিঙ্গ : মহিলা	KFG3255205 ফটো উপলব্ধ	140 নাম : সন্তোষ মান্দি পিতার নাম: ছোটলাল মান্দি বাড়ির নং : n0009 বয়স : 44 লিঙ্গ : পুরুষ	KFG3253085 ফটো উপলব্ধ	141 নাম : সনামনি মান্দি স্বামীর নাম: ছোটলাল মান্দি বাড়ির নং : n0009 বয়স : 81 লিঙ্গ : মহিলা	WB/35/241/297244 ফটো উপলব্ধ
142 নাম : দেবীদাস মান্দি পিতার নাম: বাবুলাল মান্দি বাড়ির নং : n0009 বয়স : 56 লিঙ্গ : পুরুষ	WB/35/241/297405 ফটো উপলব্ধ	143 নাম : লক্ষি মান্দি স্বামীর নাম: রামদাস মান্দি বাড়ির নং : n0009 বয়স : 56 লিঙ্গ : মহিলা	KFG3253069 ফটো উপলব্ধ	144 নাম : রামদাস মান্দি পিতার নাম: বাবুলাল মান্দি বাড়ির নং : n0009 বয়স : 60 লিঙ্গ : পুরুষ	WB/35/241/297592 ফটো উপলব্ধ
145 নাম : শিবশঙ্কর মাণ্ডী পিতার নাম: রামদাস মাণ্ডী বাড়ির নং : n0009 বয়স : 29 লিঙ্গ : পুরুষ	ZJZ2064137 ফটো উপলব্ধ	146 নাম : আলা মাল স্বামীর নাম: সজল মাল বাড়ির নং : এন0093 বয়স : 26 লিঙ্গ : মহিলা	ZJZ2549079 ফটো উপলব্ধ	147 নাম : আশ্বিন সরেন পিতার নাম: রামনাথ সরেন বাড়ির নং : n0019 বয়স : 29 লিঙ্গ : পুরুষ	ZJZ2064038 ফটো উপলব্ধ
148 নাম : রামনাথ সরেন পিতার নাম: মনসারাম সরেন বাড়ির নং : n0019 বয়স : 71 লিঙ্গ : পুরুষ	KFG3253135 ফটো উপলব্ধ	149 নাম : সুমিতা সরেন পিতার নাম: রামনাথ সরেন বাড়ির নং : n0019 বয়স : 33 লিঙ্গ : মহিলা	ZJZ1712561 ফটো উপলব্ধ	150 নাম : বিজয় সরেন পিতার নাম: রামনাথ সরেন বাড়ির নং : n0019 বয়স : 38 লিঙ্গ : পুরুষ	ZJZ1467836 ফটো উপলব্ধ

151 নাম : মালতী সরেন পিতার নাম: রামনাথ সরেন বাড়ির নং : n0019 বয়স : 37 লিঙ্গ : মহিলা	ZJZ1299296 ফটো উপলব্ধ	152 নাম : অষ্টমী সরেন অন্যান্য: রামনাথ সরেন বাড়ির নং : n0019 বয়স : 66 লিঙ্গ : মহিলা	ZJZ2334084 ফটো উপলব্ধ	153 নাম : সনোদী হাঁসদা পিতার নাম: কালো হাঁসদা বাড়ির নং : n0027 বয়স : 44 লিঙ্গ : মহিলা	KFG3473295 ফটো উপলব্ধ
154 নাম : আলাদী হাঁসদা স্বামীর নাম: জবল হাঁসদা বাড়ির নং : n0027 বয়স : 66 লিঙ্গ : মহিলা	KFG3676434 ফটো উপলব্ধ	155 নাম : সুরজ মনি হাঁসদা পিতার নাম: বাদল হাঁসদা বাড়ির নং : n0016 বয়স : 71 লিঙ্গ : মহিলা	ZJZ0581637 ফটো উপলব্ধ	156 নাম : কবিতা হাঁসদা স্বামীর নাম: সুশীল মূর্মু বাড়ির নং : এন0041 বয়স : 26 লিঙ্গ : মহিলা	ZJZ2548972 ফটো উপলব্ধ
157 নাম : মনিকা হেহ্রম স্বামীর নাম: কালীচরণ হেহ্রম বাড়ির নং : n0028 বয়স : 35 লিঙ্গ : মহিলা	ZJZ1299213 ফটো উপলব্ধ	158 নাম : কালিচরণ হেহ্রম পিতার নাম: পবন হেহ্রম বাড়ির নং : n0028 বয়স : 40 লিঙ্গ : পুরুষ	KFG3255148 ফটো উপলব্ধ	159 নাম : মনজুড়া হেহ্রম পিতার নাম: লাল হেহ্রম বাড়ির নং : n0012 বয়স : 41 লিঙ্গ : পুরুষ	KFG3253218 ফটো উপলব্ধ
160 নাম : পার্বতী হেহ্রম স্বামীর নাম: বৈদ্যনাথ হেহ্রম বাড়ির নং : n0012 বয়স : 75 লিঙ্গ : মহিলা	WB/35/241/297555 ফটো উপলব্ধ	161 নাম : আনন্দ হেহ্রম পিতার নাম: বৈদ্যনাথ হেহ্রম বাড়ির নং : n0012 বয়স : 45 লিঙ্গ : পুরুষ	KFG3253200 ফটো উপলব্ধ	162 নাম : শান্তি হেহ্রম স্বামীর নাম: আনন্দ হেহ্রম বাড়ির নং : n0012 বয়স : 36 লিঙ্গ : মহিলা	ZJZ0581710 ফটো উপলব্ধ
163 নাম : প্রানসখি হেহ্রম পিতার নাম: বৈদ্যনাথ হেহ্রম বাড়ির নং : n0012 বয়স : 38 লিঙ্গ : মহিলা	KFG3473261 ফটো উপলব্ধ	164 নাম : সুফল হেহ্রম পিতার নাম: পবন চন্দ্র হেহ্রম বাড়ির নং : n0012 বয়স : 43 লিঙ্গ : পুরুষ	ZJZ0581728 ফটো উপলব্ধ	165 নাম : অন্নদাস হেহ্রম পিতার নাম: লাল হেহ্রম বাড়ির নং : n0012 বয়স : 33 লিঙ্গ : পুরুষ	ZJZ1843424 ফটো উপলব্ধ
166 নাম : ঠাকুরমনি হেহ্রম স্বামীর নাম: রবি হেহ্রম বাড়ির নং : n0020 বয়স : 73 লিঙ্গ : মহিলা	WB/35/241/297536 ফটো উপলব্ধ	167 নাম : রবনী হেহ্রম পিতার নাম: রবি হেহ্রম বাড়ির নং : n0020 বয়স : 47 লিঙ্গ : মহিলা	KFG3473220 ফটো উপলব্ধ	168 নাম : রামলাল হেহ্রম পিতার নাম: রবি হেহ্রম বাড়ির নং : n0020 বয়স : 33 লিঙ্গ : পুরুষ	ZJZ1712637 ফটো উপলব্ধ
169 নাম : চরণ হেহ্রম পিতার নাম: রবিলাল হেহ্রম বাড়ির নং : n0020 বয়স : 48 লিঙ্গ : পুরুষ	KFG2028215 ফটো উপলব্ধ	170 নাম : নমিতা হেহ্রম স্বামীর নাম: চরণ হেহ্রম বাড়ির নং : n0020 বয়স : 40 লিঙ্গ : মহিলা	KFG3255130 ফটো উপলব্ধ	171 নাম : সমনি হেহ্রম পিতার নাম: রবিলাল হেহ্রম বাড়ির নং : n0020 বয়স : 36 লিঙ্গ : মহিলা	ZJZ1712553 ফটো উপলব্ধ
172 নাম : সারোতি হেহ্রম স্বামীর নাম: অন্নদাস হেহ্রম বাড়ির নং : n0012 বয়স : 34 লিঙ্গ : মহিলা	ZJZ1712652 ফটো উপলব্ধ	173 নাম : মসোদি হেহ্রম স্বামীর নাম: সুফল হেহ্রম বাড়ির নং : n0037 বয়স : 37 লিঙ্গ : মহিলা	ZJZ0581744 ফটো উপলব্ধ	174 নাম : সেরাফত আনসারী পিতার নাম: সাফেজুদ্দিন আনসারী বাড়ির নং : এন0002 বয়স : 20 লিঙ্গ : পুরুষ	ZJZ2768968 ফটো উপলব্ধ
175 নাম : রাবিয়া খাতুন স্বামীর নাম: আকবর বাড়ির নং : এন0114 বয়স : 28 লিঙ্গ : মহিলা	ZJZ2760411 ফটো উপলব্ধ	176 নাম : সুনিতা টুডু স্বামীর নাম: শ্রীকান্ত টুডু বাড়ির নং : এন0001 বয়স : 20 লিঙ্গ : মহিলা	ZJZ2782985 ফটো উপলব্ধ	177 নাম : কবিতা কিস্কু স্বামীর নাম: কার্তিক কিস্কু বাড়ির নং : এন0025 বয়স : 22 লিঙ্গ : মহিলা	ZJZ2783066 ফটো উপলব্ধ
178 নাম : উর্মিলা মূর্মু স্বামীর নাম: ছুট্ট মূর্মু বাড়ির নং : এন0005 বয়স : 20 লিঙ্গ : মহিলা	ZJZ2783074 ফটো উপলব্ধ	179 নাম : সুমি সরেন স্বামীর নাম: বিজয় সরেন বাড়ির নং : এন0019 বয়স : 23 লিঙ্গ : মহিলা	ZJZ2783108 ফটো উপলব্ধ	180 নাম : বিজলী মূর্মু স্বামীর নাম: অরুণ মূর্মু বাড়ির নং : এন0014 বয়স : 24 লিঙ্গ : মহিলা	ZJZ2783124 ফটো উপলব্ধ

181	ZJZ2788131	ফটো উপলব্ধ
নাম : মনোজ মান্ডি পিতার নাম: সন্তোষ মান্ডি বাড়ির নং : এন0009 বয়স : 20 লিঙ্গ : পুরুষ		

182	ZJZ2788065	ফটো উপলব্ধ
নাম : মিশন মান্ডি পিতার নাম: দেবীদাস মান্ডি বাড়ির নং : এন0009 বয়স : 19 লিঙ্গ : পুরুষ		

183	ZJZ2787984	ফটো উপলব্ধ
নাম : বিশ্বজিৎ বাউরী পিতার নাম: মধুসূদন বাউরী বাড়ির নং : এন0013 বয়স : 20 লিঙ্গ : পুরুষ		

184	ZJZ2788008	ফটো উপলব্ধ
নাম : তারকনাথ কিস্কু পিতার নাম: মঙ্গল কিস্কু বাড়ির নং : এন0026 বয়স : 20 লিঙ্গ : পুরুষ		

185	ZJZ2788016	ফটো উপলব্ধ
নাম : প্রতিমা কিস্কু পিতার নাম: মঙ্গল কিস্কু বাড়ির নং : এন0026 বয়স : 22 লিঙ্গ : মহিলা		

186	ZJZ2799476	ফটো উপলব্ধ
নাম : জয়দেব কিস্কু পিতার নাম: লখিরাম কিস্কু বাড়ির নং : এন0025 বয়স : 24 লিঙ্গ : পুরুষ		

187	ZJZ2799492	ফটো উপলব্ধ
নাম : আল্পনা মূর্মু পিতার নাম: বিনোদ মূর্মু বাড়ির নং : এন0021 বয়স : 20 লিঙ্গ : মহিলা		

188	ZJZ2806552	ফটো উপলব্ধ
নাম : সুরেশ বাউরি পিতার নাম: তপন বাউরি বাড়ির নং : এন0013 বয়স : 19 লিঙ্গ : পুরুষ		

189	ZJZ2825230	ফটো উপলব্ধ
নাম : বুলু বাউরী স্বামীর নাম: লক্ষ্মীকান্ত বাউরী বাড়ির নং : এন0017 বয়স : 29 লিঙ্গ : মহিলা		

190	ZJZ2825248	ফটো উপলব্ধ
নাম : শক্তিপদ কিস্কু পিতার নাম: লুসু কিস্কু বাড়ির নং : এন0010 বয়স : 23 লিঙ্গ : পুরুষ		

191 নাম : রুনা লায়লা পিতার নাম: সেখ রুস্তম বাড়ির নং : লছমনপুর বয়স : 44 লিঙ্গ : মহিলা	FWC1914738 ফটো উপলব্ধ	192 নাম : নইমা বিবি স্বামীর নাম: খলিল আনসারী বাড়ির নং : n0140 বয়স : 39 লিঙ্গ : মহিলা	KFG3473725 ফটো উপলব্ধ	193 নাম : সালেহা বিবি স্বামীর নাম: সাকির আনসারী বাড়ির নং : n0131 বয়স : 39 লিঙ্গ : মহিলা	KFG3255296 ফটো উপলব্ধ
194 নাম : তগদির আনসারী পিতার নাম: জাকির আনসারী বাড়ির নং : n0131 বয়স : 31 লিঙ্গ : পুরুষ	ZJZ1843697 ফটো উপলব্ধ	195 নাম : সাহুনা বিবি আনসারী স্বামীর নাম: জাকির আনসারী বাড়ির নং : n0131 বয়স : 52 লিঙ্গ : মহিলা	KFG0377614 ফটো উপলব্ধ	196 নাম : সাদেকুন খাতুন স্বামীর নাম: তাজমুল আনসারী বাড়ির নং : এন 00৩৮ বয়স : 28 লিঙ্গ : মহিলা	SYG1793488 ফটো উপলব্ধ
197 নাম : কুদ্দুস আনসারী পিতার নাম: সিদ্দিক আনসারী বাড়ির নং : n0135 বয়স : 57 লিঙ্গ : পুরুষ	KFG3677143 ফটো উপলব্ধ	198 নাম : হালিমা খাতুন মায়ের নাম: বসিরন বিবি বাড়ির নং : n0160 বয়স : 35 লিঙ্গ : মহিলা	ZJZ2151918 ফটো উপলব্ধ	199 নাম : হামিদা বিবি স্বামীর নাম: লুকমান আনসারী বাড়ির নং : n0163 বয়স : 28 লিঙ্গ : মহিলা	ZJZ2151942 ফটো উপলব্ধ
200 নাম : তহিদ আনসারী পিতার নাম: জাকির আনসারী বাড়ির নং : এন0131 বয়স : 24 লিঙ্গ : পুরুষ	ZJZ2400141 ফটো উপলব্ধ	201 নাম : তাজমুন বিবি স্বামীর নাম: তগদীর আনসারী বাড়ির নং : n0131 বয়স : 32 লিঙ্গ : মহিলা	ZJZ2064293 ফটো উপলব্ধ	202 নাম : মারিয়াম খাতুন স্বামীর নাম: আকবর আনসারী বাড়ির নং : n0144 বয়স : 30 লিঙ্গ : মহিলা	ZJZ2064301 ফটো উপলব্ধ
203 নাম : বাসিরন বিবি স্বামীর নাম: সৈয়দ আনসারী বাড়ির নং : n0165 বয়স : 36 লিঙ্গ : মহিলা	ZJZ2151967 ফটো উপলব্ধ	204 নাম : ফাতেমা খাতুন মায়ের নাম: বসিরন বিবি বাড়ির নং : n0158 বয়স : 33 লিঙ্গ : মহিলা	ZJZ2151892 ফটো উপলব্ধ	205 নাম : রাহেনা বিবি স্বামীর নাম: নসিবত আনসারী বাড়ির নং : n0169 বয়স : 39 লিঙ্গ : মহিলা	KFG3253952 ফটো উপলব্ধ
206 নাম : নসিবত আনসারী পিতার নাম: নিজামুদ্দিন আনসারী বাড়ির নং : n0171 বয়স : 44 লিঙ্গ : পুরুষ	KFG3253945 ফটো উপলব্ধ	207 নাম : আরিফা খাতুন স্বামীর নাম: তহিদ আনসারী বাড়ির নং : 00 বয়স : 21 লিঙ্গ : মহিলা	ZJZ2652717 ফটো উপলব্ধ	208 নাম : কবুলন বিবি স্বামীর নাম: হামিদ আনসারী বাড়ির নং : n0131 বয়স : 86 লিঙ্গ : মহিলা	ZJZ2676823 ফটো উপলব্ধ
209 নাম : জাকির আনসারী পিতার নাম: হামিদ আনসারী বাড়ির নং : n0131 বয়স : 62 লিঙ্গ : পুরুষ	ZJZ2676831 ফটো উপলব্ধ	210 নাম : সাকির আনসারী মায়ের নাম: কবুলন বিবি বাড়ির নং : n0131 বয়স : 45 লিঙ্গ : পুরুষ	KFG3253937 ফটো উপলব্ধ	211 নাম : মর্জিনা বিবি স্বামীর নাম: জাহাঙ্গীর আনসারী বাড়ির নং : n0114 বয়স : 29 লিঙ্গ : মহিলা	ZJZ1300003 ফটো উপলব্ধ
212 নাম : হুসেন আনসারী পিতার নাম: জাফর আনসারী বাড়ির নং : n0110 বয়স : 77 লিঙ্গ : পুরুষ	ZJZ2334175 ফটো উপলব্ধ	213 নাম : নেজামুদ্দিন আনসারী পিতার নাম: হাশেমুদ্দিন আনসারী বাড়ির নং : এন0118 বয়স : 21 লিঙ্গ : পুরুষ	ZJZ2677839 ফটো উপলব্ধ	214 নাম : বাবু আনসারী পিতার নাম: নাসিরুদ্দিন আনসারী বাড়ির নং : n0118 বয়স : 35 লিঙ্গ : পুরুষ	ZJZ1299635 ফটো উপলব্ধ
215 নাম : রাবিনা বিবি স্বামীর নাম: নাজবুল আনসারী বাড়ির নং : n0125 বয়স : 34 লিঙ্গ : মহিলা	ZJZ2231629 ফটো উপলব্ধ	216 নাম : নাজবুল আনসারী মায়ের নাম: জায়েদা বিবি বাড়ির নং : n0173 বয়স : 35 লিঙ্গ : পুরুষ	ZJZ1373935 ফটো উপলব্ধ	217 নাম : মিরাজুদ্দিন আনসারী পিতার নাম: হাশেমুদ্দিন আনসারী বাড়ির নং : এন0118 বয়স : 23 লিঙ্গ : পুরুষ	ZJZ2677045 ফটো উপলব্ধ
218 নাম : সাজদা বিবি স্বামীর নাম: নইম আনসারী বাড়ির নং : এন0113 বয়স : 25 লিঙ্গ : মহিলা	ZJZ2400349 ফটো উপলব্ধ	219 নাম : রেজ্জাক আনসারী পিতার নাম: রহমান আনসারী বাড়ির নং : n0117 বয়স : 51 লিঙ্গ : পুরুষ	ZJZ2683225 ফটো উপলব্ধ	220 নাম : নুরজান বিবি স্বামীর নাম: গফুর আনসারী বাড়ির নং : n0121 বয়স : 56 লিঙ্গ : মহিলা	ZJZ2354058 ফটো উপলব্ধ

221 নাম : গফুর আনসারী পিতার নাম: মুত হানিফ আনসারী বাড়ির নং : নং 0121 বয়স : 68 লিঙ্গ : পুরুষ	ZJZ2354033 ফটো উপলব্ধ	222 নাম : গিয়াসুদ্দিন আনসারী পিতার নাম: গফুর আনসারী বাড়ির নং : নং 0121 বয়স : 37 লিঙ্গ : পুরুষ	ZJZ1299858 ফটো উপলব্ধ	223 নাম : খালিদ আনসারী পিতার নাম: ইদরিশ আনসারী বাড়ির নং : 00 বয়স : 22 লিঙ্গ : পুরুষ	ZJZ2652659 ফটো উপলব্ধ
224 নাম : সালমা বিবি স্বামীর নাম: গিয়াসুদ্দিন আনসারী বাড়ির নং : লছমনপুর বয়স : 30 লিঙ্গ : মহিলা	ZJZ1994763 ফটো উপলব্ধ	225 নাম : হাকিম আনসারী পিতার নাম: কুমেদানী আনসারী বাড়ির নং : n0107 বয়স : 59 লিঙ্গ : পুরুষ	KFG3253911 ফটো উপলব্ধ	226 নাম : হাসেমুদ্দিন আনসারী পিতার নাম: নাসিরুদ্দিন আনসারী বাড়ির নং : n0118 বয়স : 48 লিঙ্গ : পুরুষ	WB/35/241/297174 ফটো উপলব্ধ
227 নাম : কুদ্দুস আনসারী পিতার নাম: হানিফ আনসারী বাড়ির নং : n0121 বয়স : 60 লিঙ্গ : পুরুষ	ZJZ2827749 ফটো উপলব্ধ	228 নাম : নূর আলম আনসারী পিতার নাম: কুদ্দুশ আনসারী বাড়ির নং : n0156 বয়স : 27 লিঙ্গ : পুরুষ	ZJZ2151876 ফটো উপলব্ধ	229 নাম : নাজিরুদ্দিন আনসারী পিতার নাম: অয়েমুদ্দিন আনসারী বাড়ির নং : 00 বয়স : 21 লিঙ্গ : পুরুষ	ZJZ2652774 ফটো উপলব্ধ
230 নাম : মুসলিম আনসারী পিতার নাম: সফিউদ্দিন আনসারী বাড়ির নং : n0126 বয়স : 51 লিঙ্গ : পুরুষ	ZJZ2334019 ফটো উপলব্ধ	231 নাম : ইদরিশ আনসারী পিতার নাম: হোসেন আনসারী বাড়ির নং : n0110 বয়স : 60 লিঙ্গ : পুরুষ	KFG3676491 ফটো উপলব্ধ	232 নাম : রেজ্জাক আনসারী পিতার নাম: জাবেদআলি আনসারী বাড়ির নং : 00 বয়স : 37 লিঙ্গ : পুরুষ	KFG3842945 ফটো উপলব্ধ
233 নাম : তাজউদ্দিন আনসারী পিতার নাম: কাইউম আনসারী বাড়ির নং : 00 বয়স : 53 লিঙ্গ : পুরুষ	KFG3676525 ফটো উপলব্ধ	234 নাম : আজহারুদ্দিন আনসারি পিতার নাম: আবদুল আনসারি বাড়ির নং : 00 বয়স : 22 লিঙ্গ : পুরুষ	ZJZ2660645 ফটো উপলব্ধ	235 নাম : নইমা খাতুন স্বামীর নাম: আসিক আনসারি বাড়ির নং : 00 বয়স : 24 লিঙ্গ : মহিলা	ZJZ2660769 ফটো উপলব্ধ
236 নাম : গুলেপসা খাতুন স্বামীর নাম: মনতাজ আনসারী বাড়ির নং : এন0126 বয়স : 25 লিঙ্গ : মহিলা	ZJZ2243608 ফটো উপলব্ধ	237 নাম : হাসেন আলি আনসারী পিতার নাম: নিয়ামত আনসারী বাড়ির নং : 00 বয়স : 61 লিঙ্গ : পুরুষ	ZJZ2334308 ফটো উপলব্ধ	238 নাম : জসিমুদ্দিন আনসারী পিতার নাম: জরজিস আনসারী বাড়ির নং : n0104 বয়স : 38 লিঙ্গ : পুরুষ	KFG3843323 ফটো উপলব্ধ
239 নাম : নসিমা খাতুন স্বামীর নাম: রেজ্জাক আনসারি বাড়ির নং : 00 বয়স : 28 লিঙ্গ : মহিলা	ZJZ2432938 ফটো উপলব্ধ	240 নাম : মফিজুদ্দিন আনসারী পিতার নাম: কুদ্দুশ আনসারী বাড়ির নং : এন0121 বয়স : 22 লিঙ্গ : পুরুষ	ZJZ2542660 ফটো উপলব্ধ	241 নাম : করিমন খাতুন স্বামীর নাম: শের আলি আনসারী বাড়ির নং : এন0145 বয়স : 25 লিঙ্গ : মহিলা	ZJZ2542686 ফটো উপলব্ধ
242 নাম : ফেকনা খাতুন স্বামীর নাম: মকবুল আনসারী বাড়ির নং : 00 বয়স : 26 লিঙ্গ : মহিলা	ZJZ2575504 ফটো উপলব্ধ	243 নাম : সেক নাসীর আনসারী পিতার নাম: সেক নিয়ামত আনসারী বাড়ির নং : n0108 বয়স : 72 লিঙ্গ : পুরুষ	ZJZ2508430 ফটো উপলব্ধ	244 নাম : শেরআলি আনসারী পিতার নাম: কয়েমুদ্দিন আনসারী বাড়ির নং : 00 বয়স : 24 লিঙ্গ : পুরুষ	ZJZ2455467 ফটো উপলব্ধ
245 নাম : আয়সা খাতুন স্বামীর নাম: মফিজুদ্দিন আনসারী বাড়ির নং : নং0170 বয়স : 28 লিঙ্গ : মহিলা	XEQ2227882 ফটো উপলব্ধ	246 নাম : সাবানা বিবি স্বামীর নাম: মোবারক আনসারী বাড়ির নং : n0130 বয়স : 33 লিঙ্গ : মহিলা	ZJZ1962422 ফটো উপলব্ধ	247 নাম : জহিরুদ্দিন আনসারী পিতার নাম: নূরমহম্মদ আনসারী বাড়ির নং : n0113 বয়স : 44 লিঙ্গ : পুরুষ	KFG3253655 ফটো উপলব্ধ
248 নাম : খাদিজা আনসারী স্বামীর নাম: হাসেন আলি অনসারী বাড়ির নং : n0046 বয়স : 52 লিঙ্গ : মহিলা	KFG2027829 ফটো উপলব্ধ	249 নাম : সামিদা খাতুন স্বামীর নাম: ফিরোজ আনসারী বাড়ির নং : এন0109 বয়স : 26 লিঙ্গ : মহিলা	ZJZ2542165 ফটো উপলব্ধ	250 নাম : আরিফ আনসারী পিতার নাম: সরিপ আনসারী বাড়ির নং : এন0116 বয়স : 25 লিঙ্গ : পুরুষ	ZJZ2542231 ফটো উপলব্ধ

251 নাম : সমিনা খাতুন স্বামীর নাম: আরিফ আনসারী বাড়ির নং : এন0116 বয়স : 24 লিঙ্গ : মহিলা	ZJZ2542256 ফটো উপলব্ধ	252 নাম : মহরম আলী পিতার নাম: নাসিরুদ্দিন আনসারী বাড়ির নং : লছমনপুর বয়স : 36 লিঙ্গ : পুরুষ	KFG3843018 ফটো উপলব্ধ	253 নাম : জুনেদ আখতার আনসারি পিতার নাম: জলিল আনসারি বাড়ির নং : এন/এ বয়স : 23 লিঙ্গ : পুরুষ	ZJZ2529584 ফটো উপলব্ধ
254 নাম : তুফান আনসারী পিতার নাম: হাকিম আনসারী বাড়ির নং : n0107 বয়স : 35 লিঙ্গ : পুরুষ	ZJZ1299742 ফটো উপলব্ধ	255 নাম : পারবিনা খাতুন স্বামীর নাম: সেরাফত আনসারী বাড়ির নং : এন0115 বয়স : 26 লিঙ্গ : মহিলা	ZJZ2542280 ফটো উপলব্ধ	256 নাম : মুরতাজ আনসারী পিতার নাম: খাজু আনসারী বাড়ির নং : এন0114 বয়স : 22 লিঙ্গ : পুরুষ	ZJZ2542397 ফটো উপলব্ধ
257 নাম : কাসিম আনসারী পিতার নাম: কালাম আনসারী বাড়ির নং : এন0114 বয়স : 22 লিঙ্গ : পুরুষ	ZJZ2542413 ফটো উপলব্ধ	258 নাম : সাবিনা বিবি স্বামীর নাম: মুস্তাকিম আনসারী বাড়ির নং : এন0121 বয়স : 24 লিঙ্গ : মহিলা	ZJZ2542439 ফটো উপলব্ধ	259 নাম : সালাউদ্দিন আনসারী পিতার নাম: রেজাক আনসারী বাড়ির নং : এন0114 বয়স : 24 লিঙ্গ : পুরুষ	ZJZ2542470 ফটো উপলব্ধ
260 নাম : চায়না খাতুন স্বামীর নাম: মুস্তাফা আনসারী বাড়ির নং : এন0114 বয়স : 27 লিঙ্গ : মহিলা	ZJZ2542496 ফটো উপলব্ধ	261 নাম : সাবিনা খাতুন পিতার নাম: আসরফ আনসারী বাড়ির নং : এন0105 বয়স : 22 লিঙ্গ : মহিলা	ZJZ2542520 ফটো উপলব্ধ	262 নাম : আয়েসা বিবি স্বামীর নাম: মোবারক আনসারী বাড়ির নং : এন0115 বয়স : 22 লিঙ্গ : মহিলা	ZJZ2542553 ফটো উপলব্ধ
263 নাম : রেশমা খাতুন স্বামীর নাম: অজারুদ্দিন আনসারী বাড়ির নং : এন0115 বয়স : 25 লিঙ্গ : মহিলা	ZJZ2542561 ফটো উপলব্ধ	264 নাম : মোবারক আনসারী পিতার নাম: সহরাব আনসারী বাড়ির নং : এন0115 বয়স : 22 লিঙ্গ : পুরুষ	ZJZ2542603 ফটো উপলব্ধ	265 নাম : নাইমা খাতুন স্বামীর নাম: জাবের আনসারী বাড়ির নং : n0108 বয়স : 32 লিঙ্গ : মহিলা	ZJZ2064236 ফটো উপলব্ধ
266 নাম : লায়লুন বিবি স্বামীর নাম: ইসলাম আনসারী বাড়ির নং : n0108 বয়স : 51 লিঙ্গ : মহিলা	WB/35/241/297213 ফটো উপলব্ধ	267 নাম : মেরিয়ম খাতুন স্বামীর নাম: আসলাম আনসারী বাড়ির নং : n0108 বয়স : 33 লিঙ্গ : মহিলা	ZJZ1712801 ফটো উপলব্ধ	268 নাম : সাহাবাজ আনসারী পিতার নাম: সাগার আনসারী বাড়ির নং : n0102 বয়স : 29 লিঙ্গ : পুরুষ	ZJZ2176741 ফটো উপলব্ধ
269 নাম : হাবিব আনসারী পিতার নাম: নেজামুদ্দিন আনসারী বাড়ির নং : n0107 বয়স : 41 লিঙ্গ : পুরুষ	KFG3842994 ফটো উপলব্ধ	270 নাম : নিজাম আনসারী পিতার নাম: কুমেদালী আনসারী বাড়ির নং : n0107 বয়স : 66 লিঙ্গ : পুরুষ	WB/35/241/297337 ফটো উপলব্ধ	271 নাম : মিহিমন বিবি স্বামীর নাম: আব্দুল আনসারী বাড়ির নং : n0108 বয়স : 34 লিঙ্গ : মহিলা	ZJZ1299338 ফটো উপলব্ধ
272 নাম : রুপসাদ খাতুন স্বামীর নাম: আলাউদ্দিন আনসারী বাড়ির নং : এন0046 বয়স : 31 লিঙ্গ : মহিলা	ZJZ1968114 ফটো উপলব্ধ	273 নাম : সরবা টুডু পিতার নাম: বুদ্ধেশ্বর টুডু বাড়ির নং : এন002 বয়স : 25 লিঙ্গ : পুরুষ	ZJZ2296614 ফটো উপলব্ধ	274 নাম : গুলপসা খাতুন পিতার নাম: রহমতুল আনসারী বাড়ির নং : এন0108 বয়স : 27 লিঙ্গ : মহিলা	ZJZ2296721 ফটো উপলব্ধ
275 নাম : খুশবু খাতুন স্বামীর নাম: আসগর আনসারী বাড়ির নং : এন0109 বয়স : 26 লিঙ্গ : মহিলা	ZJZ2296655 ফটো উপলব্ধ	276 নাম : সহরবাণু বিবি স্বামীর নাম: ইরশাদ আনসারী বাড়ির নং : এন0110 বয়স : 30 লিঙ্গ : মহিলা	ZJZ2282341 ফটো উপলব্ধ	277 নাম : মুস্তাক আনসারী পিতার নাম: মুসলিম আনসারী বাড়ির নং : এন0126 বয়স : 26 লিঙ্গ : পুরুষ	ZJZ2296473 ফটো উপলব্ধ
278 নাম : সাকিম আনসারী পিতার নাম: আলাউদ্দিন আনসারী বাড়ির নং : এন0114 বয়স : 25 লিঙ্গ : পুরুষ	ZJZ2296515 ফটো উপলব্ধ	279 নাম : সেমুন নিসা বিবি স্বামীর নাম: সাবির আনসারী বাড়ির নং : এন0117 বয়স : 30 লিঙ্গ : মহিলা	ZJZ2296572 ফটো উপলব্ধ	280 নাম : মজিদ আনসারী পিতার নাম: উসমান আনসারী বাড়ির নং : n0046 বয়স : 45 লিঙ্গ : পুরুষ	KFG3254174 ফটো উপলব্ধ

281 নাম : আরসাদ আনসারী পিতার নাম: হাতেম আনসারী বাড়ির নং : নং0117 বয়স : 24 লিঙ্গ : পুরুষ	ZJZ2412559 ফটো উপলব্ধ	282 নাম : জয়েদা খাতুন স্বামীর নাম: আরসাদ আনসারী বাড়ির নং : এন0101 বয়স : 21 লিঙ্গ : মহিলা	ZJZ2756021 ফটো উপলব্ধ	283 নাম : ইসার আনসারী পিতার নাম: মুজিব আনসারী বাড়ির নং : n0123 বয়স : 24 লিঙ্গ : পুরুষ	ZJZ2400471 ফটো উপলব্ধ
284 নাম : সরফরাজ আনসারি পিতার নাম: আশরফ আনসারি বাড়ির নং : n0105 বয়স : 24 লিঙ্গ : পুরুষ	ZJZ2399996 ফটো উপলব্ধ	285 নাম : আমিরুদ্দিন আনসারী পিতার নাম: আয়েমুদ্দিন আনসারী বাড়ির নং : নং0110 বয়স : 25 লিঙ্গ : পুরুষ	ZJZ2413235 ফটো উপলব্ধ	286 নাম : দিলখুস আনসারী পিতার নাম: দিলদার আনসারী বাড়ির নং : 00 বয়স : 23 লিঙ্গ : পুরুষ	ZJZ2462711 ফটো উপলব্ধ
287 নাম : রাহেনা বিবি স্বামীর নাম: হাসেমুদ্দিন বাড়ির নং : n0118 বয়স : 43 লিঙ্গ : মহিলা	KFG3253713 ফটো উপলব্ধ	288 নাম : রেজাক আনসারী পিতার নাম: রামজান আনসারী বাড়ির নং : n0102 বয়স : 55 লিঙ্গ : পুরুষ	ZJZ2334241 ফটো উপলব্ধ	289 নাম : ইসরাইল আনসারী পিতার নাম: হাতেম আনসারী বাড়ির নং : 00 বয়স : 28 লিঙ্গ : পুরুষ	ZJZ2453355 ফটো উপলব্ধ
290 নাম : আপসানা খাতুন স্বামীর নাম: এসরাইল আনসারি বাড়ির নং : এন0117 বয়স : 24 লিঙ্গ : মহিলা	ZJZ2753416 ফটো উপলব্ধ	291 নাম : আকবর আলি আনসারী পিতার নাম: হাসেন আলি আনসারী বাড়ির নং : n0187 বয়স : 24 লিঙ্গ : পুরুষ	ZJZ2446250 ফটো উপলব্ধ	292 নাম : আজারুদ্দিন আনসারী পিতার নাম: আব্দুল আনসারী বাড়ির নং : 00 বয়স : 25 লিঙ্গ : পুরুষ	ZJZ2453256 ফটো উপলব্ধ
293 নাম : সাহিল আনসারী পিতার নাম: রেজাক আনসারী বাড়ির নং : 00 বয়স : 23 লিঙ্গ : পুরুষ	ZJZ2453389 ফটো উপলব্ধ	294 নাম : মজনু আনসারী পিতার নাম: খৈবর আনসারী বাড়ির নং : 00 বয়স : 23 লিঙ্গ : পুরুষ	ZJZ2453298 ফটো উপলব্ধ	295 নাম : খলিল আনসারী পিতার নাম: জাবেদ আলি আনসারী বাড়ির নং : n0170 বয়স : 44 লিঙ্গ : পুরুষ	KFG3254208 ফটো উপলব্ধ
296 নাম : মহরম আলি আনসারী পিতার নাম: রুদ্দুশ আনসারী বাড়ির নং : n0157 বয়স : 27 লিঙ্গ : পুরুষ	ZJZ2151884 ফটো উপলব্ধ	297 নাম : আনেশা বিবি স্বামীর নাম: ইয়াসিন আনসারী বাড়ির নং : n0121 বয়স : 28 লিঙ্গ : মহিলা	ZJZ2152023 ফটো উপলব্ধ	298 নাম : খাদিজা বিবি স্বামীর নাম: সাবিরুল কাদরী বাড়ির নং : n0121 বয়স : 34 লিঙ্গ : মহিলা	ZJZ2152031 ফটো উপলব্ধ
299 নাম : মনসুর আনসারী পিতার নাম: মুসলিম আনসারী বাড়ির নং : n0126 বয়স : 27 লিঙ্গ : পুরুষ	ZJZ2152049 ফটো উপলব্ধ	300 নাম : সেরাফত আনসারী পিতার নাম: সহরালি আনসারী বাড়ির নং : এন0115 বয়স : 28 লিঙ্গ : পুরুষ	ZJZ2152056 ফটো উপলব্ধ	301 নাম : সাদ্দাম আনসারী পিতার নাম: তাজউদ্দীন আনসারী বাড়ির নং : n0111 বয়স : 27 লিঙ্গ : পুরুষ	ZJZ2152114 ফটো উপলব্ধ
302 নাম : রেহানা বিবি স্বামীর নাম: আকতার আনসারী বাড়ির নং : n0102 বয়স : 29 লিঙ্গ : মহিলা	ZJZ2176774 ফটো উপলব্ধ	303 নাম : আশিক আনসারী মায়ের নাম: বসিরন বিবি বাড়ির নং : n0159 বয়স : 30 লিঙ্গ : পুরুষ	ZJZ2151900 ফটো উপলব্ধ	304 নাম : রেজাউদ্দিন আনসারী পিতার নাম: বসিরুদ্দিন আনসারী বাড়ির নং : n0114 বয়স : 27 লিঙ্গ : পুরুষ	ZJZ2152007 ফটো উপলব্ধ
305 নাম : বাহারুনিশ বিবি স্বামীর নাম: তেজমুল আনসারী বাড়ির নং : n0111 বয়স : 28 লিঙ্গ : মহিলা	ZJZ2108322 ফটো উপলব্ধ	306 নাম : ওয়াসিম আনসারী পিতার নাম: জয়নুল আবেদিন আনসারী বাড়ির নং : n0153 বয়স : 27 লিঙ্গ : পুরুষ	ZJZ2151843 ফটো উপলব্ধ	307 নাম : আজারুদ্দিন আনসারী পিতার নাম: গোলাম আনসারী বাড়ির নং : n0154 বয়স : 29 লিঙ্গ : পুরুষ	ZJZ2151850 ফটো উপলব্ধ
308 নাম : শের আলি আনসারী পিতার নাম: জালাল আনসারী বাড়ির নং : n0145 বয়স : 28 লিঙ্গ : পুরুষ	ZJZ2064319 ফটো উপলব্ধ	309 নাম : আপসানা বিবি স্বামীর নাম: সাদ্দাম আনসারী বাড়ির নং : n0117 বয়স : 31 লিঙ্গ : মহিলা	ZJZ2064392 ফটো উপলব্ধ	310 নাম : রুকজান বিবি স্বামীর নাম: মহরম আলী বাড়ির নং : এন 0118 বয়স : 31 লিঙ্গ : মহিলা	ZJZ2108348 ফটো উপলব্ধ

311 নাম : আপসানা বিবি স্বামীর নাম: ওয়াহিদ আনসারী বাড়ির নং : n0126 বয়স : 31 লিঙ্গ : মহিলা	ZJZ2108355 ফটো উপলব্ধ	312 নাম : ইয়াসমিন বিবি স্বামীর নাম: সহিদ আনসারী বাড়ির নং : n0126 বয়স : 35 লিঙ্গ : মহিলা	ZJZ2108363 ফটো উপলব্ধ	313 নাম : মোবারক আনসারী মায়ের নাম: লতিফন বিবি বাড়ির নং : ১৬৭ বয়স : 26 লিঙ্গ : পুরুষ	ZJZ2240398 ফটো উপলব্ধ
314 নাম : মুস্তাক আনসারী পিতার নাম: সান্তার আনসারী বাড়ির নং : n0109 বয়স : 26 লিঙ্গ : পুরুষ	ZJZ2237212 ফটো উপলব্ধ	315 নাম : জামসেদ আনসারী পিতার নাম: দাউদ আনসারী বাড়ির নং : n0109 বয়স : 26 লিঙ্গ : পুরুষ	ZJZ2235984 ফটো উপলব্ধ	316 নাম : কলিমুদ্দিন আনসারী মায়ের নাম: রাহেনা বিবি বাড়ির নং : n0108 বয়স : 30 লিঙ্গ : পুরুষ	ZJZ1843556 ফটো উপলব্ধ
317 নাম : ইসলাম আনসারী পিতার নাম: উসমান আনসারী বাড়ির নং : n0108 বয়স : 54 লিঙ্গ : পুরুষ	KFG3253861 ফটো উপলব্ধ	318 নাম : আসলাম আনসারী পিতার নাম: ইসলাম আনসারী বাড়ির নং : n0108 বয়স : 35 লিঙ্গ : পুরুষ	ZJZ1299668 ফটো উপলব্ধ	319 নাম : আব্দুল আনসারী পিতার নাম: উসমান আনসারী বাড়ির নং : n0108 বয়স : 51 লিঙ্গ : পুরুষ	WB/35/241/297001 ফটো উপলব্ধ
320 নাম : বাহাদুর আনসারী পিতার নাম: সেক নাসির আনসারী বাড়ির নং : n0108 বয়স : 37 লিঙ্গ : পুরুষ	KFG3843042 ফটো উপলব্ধ	321 নাম : জব্বর আলি আনসারী পিতার নাম: আলিজান আনসারী বাড়ির নং : n0109 বয়স : 54 লিঙ্গ : পুরুষ	WB/35/241/297283 ফটো উপলব্ধ	322 নাম : রহিম আনসারী পিতার নাম: জব্বর আলি আনসারী বাড়ির নং : n0109 বয়স : 38 লিঙ্গ : পুরুষ	KFG3473618 ফটো উপলব্ধ
323 নাম : আকলিমা বিবি স্বামীর নাম: রহিম আনসারী বাড়ির নং : n0109 বয়স : 35 লিঙ্গ : মহিলা	ZJZ1467919 ফটো উপলব্ধ	324 নাম : সান্তার আনসারী পিতার নাম: আলিজান আনসারী বাড়ির নং : n0109 বয়স : 52 লিঙ্গ : পুরুষ	KFG2124865 ফটো উপলব্ধ	325 নাম : সমিরন বিবি স্বামীর নাম: সান্তার আনসারী বাড়ির নং : n0109 বয়স : 50 লিঙ্গ : মহিলা	ZJZ2325546 ফটো উপলব্ধ
326 নাম : মেইমুন বিবি স্বামীর নাম: জব্বর আলি বাড়ির নং : n0109 বয়স : 45 লিঙ্গ : মহিলা	KFG3782794 ফটো উপলব্ধ	327 নাম : আসগর আনসারী পিতার নাম: আব্দুল আনসারী বাড়ির নং : n0109 বয়স : 31 লিঙ্গ : পুরুষ	ZJZ1712983 ফটো উপলব্ধ	328 নাম : ফিরোজ আনসারী পিতার নাম: দাউদ আনসারী বাড়ির নং : n0109 বয়স : 30 লিঙ্গ : পুরুষ	ZJZ1843614 ফটো উপলব্ধ
329 নাম : সামসুদ্দিন আনসারী পিতার নাম: দাউদ আনসারী বাড়ির নং : n0109 বয়স : 29 লিঙ্গ : পুরুষ	ZJZ1962521 ফটো উপলব্ধ	330 নাম : ফাতেমা বিবি স্বামীর নাম: ইদ্রিশ আনসারী বাড়ির নং : n0110 বয়স : 55 লিঙ্গ : মহিলা	ZJZ2334233 ফটো উপলব্ধ	331 নাম : আয়েমুদ্দিন আনসারী পিতার নাম: হোসেন আনসারী বাড়ির নং : n0110 বয়স : 47 লিঙ্গ : পুরুষ	KFG3253747 ফটো উপলব্ধ
332 নাম : হালিমা বিবি স্বামীর নাম: আয়েমুদ্দিন আনসারী বাড়ির নং : n0110 বয়স : 43 লিঙ্গ : মহিলা	KFG3473642 ফটো উপলব্ধ	333 নাম : ইরসাদ আনসারী পিতার নাম: হোসেন আনসারী বাড়ির নং : n0110 বয়স : 39 লিঙ্গ : পুরুষ	KFG3843125 ফটো উপলব্ধ	334 নাম : মেইমুন বিবি স্বামীর নাম: হোসেন আনসারী বাড়ির নং : n0110 বয়স : 72 লিঙ্গ : মহিলা	ZJZ2334217 ফটো উপলব্ধ
335 নাম : নাসাদ আনসারী পিতার নাম: হোসেন আনসারী বাড়ির নং : n0110 বয়স : 45 লিঙ্গ : পুরুষ	KFG3253754 ফটো উপলব্ধ	336 নাম : হরমুজ আনসারী পিতার নাম: তাজউদ্দিন আনসারী বাড়ির নং : n0111 বয়স : 30 লিঙ্গ : পুরুষ	ZJZ1962471 ফটো উপলব্ধ	337 নাম : নাজমা বিবি স্বামীর নাম: আনোয়ার আনসারী বাড়ির নং : n0047 বয়স : 38 লিঙ্গ : মহিলা	KFG3843331 ফটো উপলব্ধ
338 নাম : আনোয়ার আনসারী পিতার নাম: সেখ আমানত বাড়ির নং : n0047 বয়স : 43 লিঙ্গ : পুরুষ	KFG3254067 ফটো উপলব্ধ	339 নাম : সইরুন বিবি স্বামীর নাম: মেরাজ আনসারী বাড়ির নং : n0123 বয়স : 30 লিঙ্গ : মহিলা	ZJZ2064210 ফটো উপলব্ধ	340 নাম : আমান আনসারী পিতার নাম: মনজুর আনসারী বাড়ির নং : n0123 বয়স : 30 লিঙ্গ : পুরুষ	ZJZ2064228 ফটো উপলব্ধ

341 নাম : কুতুবুদ্দিন আনসারী পিতার নাম: আমির আনসারী বাড়ির নং : n0127 বয়স : 28 লিঙ্গ : পুরুষ	ZJZ2064269 ফটো উপলব্ধ	342 নাম : রেজাউল আনসারী পিতার নাম: জালাল আনসারী বাড়ির নং : n0184 বয়স : 34 লিঙ্গ : পুরুষ	WNM1310713 ফটো উপলব্ধ	343 নাম : রুকসানা বিবি স্বামীর নাম: আশিরুদ্দিন আনসারী বাড়ির নং : n0127 বয়স : 32 লিঙ্গ : মহিলা	ZJZ2064277 ফটো উপলব্ধ
344 নাম : আয়েসা বিবি স্বামীর নাম: সাদিক আনসারী বাড়ির নং : n0109 বয়স : 49 লিঙ্গ : মহিলা	ZJZ2325702 ফটো উপলব্ধ	345 নাম : জাবেদ আলি আনসারী পিতার নাম: সফিউদ্দিন আনসারী বাড়ির নং : n0126 বয়স : 69 লিঙ্গ : পুরুষ	ZJZ2333938 ফটো উপলব্ধ	346 নাম : সুবেদা বিবি স্বামীর নাম: সাকিমুদ্দিন আনসারী বাড়ির নং : n0121 বয়স : 40 লিঙ্গ : মহিলা	KFG3843109 ফটো উপলব্ধ
347 নাম : করিম খাতুন স্বামীর নাম: নুর আলম আনসারী বাড়ির নং : n0156 বয়স : 25 লিঙ্গ : মহিলা	ZJZ2400125 ফটো উপলব্ধ	348 নাম : মেহিগুন বিবি স্বামীর নাম: কুদ্দুস আনসারী বাড়ির নং : 00 বয়স : 51 লিঙ্গ : মহিলা	ZJZ2354082 ফটো উপলব্ধ	349 নাম : হাসেন আলি আনসারী পিতার নাম: নুরমহম্মদ আনসারী বাড়ির নং : n0113 বয়স : 62 লিঙ্গ : পুরুষ	ZJZ2334290 ফটো উপলব্ধ
350 নাম : মছরন বিবি স্বামীর নাম: হাসেন আলি আনসারী বাড়ির নং : n0113 বয়স : 56 লিঙ্গ : মহিলা	KFG3253648 ফটো উপলব্ধ	351 নাম : চন্দ্র ভানু বিবি স্বামীর নাম: আকতার আনসারী বাড়ির নং : n0115 বয়স : 32 লিঙ্গ : মহিলা	ZJZ1843754 ফটো উপলব্ধ	352 নাম : সরিপ আনসারী পিতার নাম: রহমান আনসারী বাড়ির নং : n0116 বয়স : 48 লিঙ্গ : পুরুষ	KFG3843372 ফটো উপলব্ধ
353 নাম : দিলদার আনসারী পিতার নাম: রহমান আনসারী বাড়ির নং : এন0116 বয়স : 37 লিঙ্গ : পুরুষ	KFG3843380 ফটো উপলব্ধ	354 নাম : সাজেদা বিবি স্বামীর নাম: মজিদ আনসারী বাড়ির নং : n0116 বয়স : 37 লিঙ্গ : মহিলা	KFG3843398 ফটো উপলব্ধ	355 নাম : হাতেম আনসারী পিতার নাম: রহমান আনসারী বাড়ির নং : n0117 বয়স : 61 লিঙ্গ : পুরুষ	WB/35/241/297040 ফটো উপলব্ধ
356 নাম : আশুনা বিবি আনসারী স্বামীর নাম: হাতেম আনসারী বাড়ির নং : n0117 বয়স : 56 লিঙ্গ : মহিলা	KFG3253499 ফটো উপলব্ধ	357 নাম : মজিদ আনসারী পিতার নাম: হাতেম আনসারী বাড়ির নং : n0117 বয়স : 39 লিঙ্গ : পুরুষ	KFG3843406 ফটো উপলব্ধ	358 নাম : সাদাম আনসারী পিতার নাম: হাতেম আনসারী বাড়ির নং : n0117 বয়স : 32 লিঙ্গ : পুরুষ	ZJZ1962448 ফটো উপলব্ধ
359 নাম : মুনতাজ আনসারী পিতার নাম: হাতেম আনসারী বাড়ির নং : n0117 বয়স : 30 লিঙ্গ : পুরুষ	ZJZ1962463 ফটো উপলব্ধ	360 নাম : হাফিজ আনসারী পিতার নাম: রহমান আনসারী বাড়ির নং : n0117 বয়স : 56 লিঙ্গ : পুরুষ	KFG3253507 ফটো উপলব্ধ	361 নাম : হানুফা বিবি স্বামীর নাম: হাফিজ আনসারী বাড়ির নং : n0117 বয়স : 41 লিঙ্গ : মহিলা	KFG3255320 ফটো উপলব্ধ
362 নাম : বানু বিবি স্বামীর নাম: রেজাক আনসারী বাড়ির নং : n0117 বয়স : 47 লিঙ্গ : মহিলা	KFG3253523 ফটো উপলব্ধ	363 নাম : সাবির আনসারী পিতার নাম: আলিমুদ্দিন আনসারী বাড়ির নং : n0117 বয়স : 34 লিঙ্গ : পুরুষ	ZJZ1468388 ফটো উপলব্ধ	364 নাম : মেনকা মুদি স্বামীর নাম: বাবলু মুদি বাড়ির নং : n0117 বয়স : 32 লিঙ্গ : মহিলা	ZJZ1843663 ফটো উপলব্ধ
365 নাম : অফসানা খাতুন স্বামীর নাম: বাবু আনসারী বাড়ির নং : এন0118 বয়স : 27 লিঙ্গ : মহিলা	ZJZ2750305 ফটো উপলব্ধ	366 নাম : কামরুদ্দিন আনসারী পিতার নাম: বিরবল আনসারী বাড়ির নং : n0119 বয়স : 73 লিঙ্গ : পুরুষ	KFG2127082 ফটো উপলব্ধ	367 নাম : সৈরুন বিবি স্বামীর নাম: কামরুদ্দিন আনসারী বাড়ির নং : n0119 বয়স : 63 লিঙ্গ : মহিলা	KFG0377440 ফটো উপলব্ধ
368 নাম : মফিউদ্দিন আনসারী পিতার নাম: আলাউদ্দিন আনসারী বাড়ির নং : n0114 বয়স : 29 লিঙ্গ : পুরুষ	ZJZ1962505 ফটো উপলব্ধ	369 নাম : কালাম আনসারী পিতার নাম: জামাল আনসারী বাড়ির নং : n0114 বয়স : 60 লিঙ্গ : পুরুষ	ZJZ2601532 ফটো উপলব্ধ	370 নাম : জুবেদা বিবি স্বামীর নাম: কালাম আনসারী বাড়ির নং : n0114 বয়স : 46 লিঙ্গ : মহিলা	ZJZ1299791 ফটো উপলব্ধ

371	ZJZ2333870	নাম : বসিরুদ্দিন আনসারী পিতার নাম: নাসিরুদ্দিন আনসারী বাড়ির নং : n0114 বয়স : 63 লিঙ্গ : পুরুষ	ফটো উপলব্ধ	372	ZJZ1467927	নাম : সাবির আনসারী পিতার নাম: বসিরুদ্দিন আনসারী বাড়ির নং : n0114 বয়স : 39 লিঙ্গ : পুরুষ	ফটো উপলব্ধ	373	ZJZ1467935	নাম : খালিদা বিবি স্বামীর নাম: সাবির আনসারী বাড়ির নং : n0114 বয়স : 37 লিঙ্গ : মহিলা	ফটো উপলব্ধ
374	WB/35/241/297113	নাম : শেক আমানত আনসারী পিতার নাম: নেমু শেক আনসারী বাড়ির নং : n0115 বয়স : 81 লিঙ্গ : পুরুষ	ফটো উপলব্ধ	375	WB/35/241/297036	নাম : রুস্তম আনসারী পিতার নাম: নেমু আনসারী বাড়ির নং : n0115 বয়স : 76 লিঙ্গ : পুরুষ	ফটো উপলব্ধ	376	KFG0030189	নাম : সহরালী আনসারী পিতার নাম: রুস্তম আনসারী বাড়ির নং : n0115 বয়স : 56 লিঙ্গ : পুরুষ	ফটো উপলব্ধ
377	WB/35/241/297022	নাম : সহরাব আনসারী পিতার নাম: রুস্তম আনসারী বাড়ির নং : n0115 বয়স : 56 লিঙ্গ : পুরুষ	ফটো উপলব্ধ	378	ZJZ1599166	নাম : মুস্তাকিম আনসারী পিতার নাম: রুস্তম আনসারী বাড়ির নং : n0115 বয়স : 33 লিঙ্গ : পুরুষ	ফটো উপলব্ধ	379	WB/35/241/297089	নাম : জুলেখা বেগম আনসারী স্বামীর নাম: আমানত আনসারী বাড়ির নং : n0115 বয়স : 71 লিঙ্গ : মহিলা	ফটো উপলব্ধ
380	WB/35/241/297260	নাম : আসলাম আনসারী পিতার নাম: আমানত আনসারী বাড়ির নং : n0115 বয়স : 53 লিঙ্গ : পুরুষ	ফটো উপলব্ধ	381	KFG3253531	নাম : হাজেরা বিবি স্বামীর নাম: আসলাম আনসারী বাড়ির নং : n0115 বয়স : 44 লিঙ্গ : মহিলা	ফটো উপলব্ধ	382	ZJZ1467943	নাম : জিন্নাতুন বিবি স্বামীর নাম: সহর আলি আনসারী বাড়ির নং : n0115 বয়স : 39 লিঙ্গ : মহিলা	ফটো উপলব্ধ
383	ZJZ1843747	নাম : আকতার আনসারী পিতার নাম: সেখ আমানাত আনসারী বাড়ির নং : n0115 বয়স : 35 লিঙ্গ : পুরুষ	ফটো উপলব্ধ	384	ZJZ2231587	নাম : সাকিলা বিবি স্বামীর নাম: সাদ্দাম আনসারী বাড়ির নং : n0114 বয়স : 26 লিঙ্গ : মহিলা	ফটো উপলব্ধ	385	ZJZ2296556	নাম : আমজাদ আনসারী পিতার নাম: আব্দুল আনসারী বাড়ির নং : এন0109 বয়স : 26 লিঙ্গ : পুরুষ	ফটো উপলব্ধ
386	ZJZ2334076	নাম : রাহিলা বিবি স্বামীর নাম: জরদীশ আনসারী বাড়ির নং : n0104 বয়স : 76 লিঙ্গ : মহিলা	ফটো উপলব্ধ	387	ZJZ1599141	নাম : আলাউদ্দিন আনসারী পিতার নাম: গফুর আনসারী বাড়ির নং : 129 বয়স : 34 লিঙ্গ : পুরুষ	ফটো উপলব্ধ	388	ZJZ2334068	নাম : জরদীশ আনসারী পিতার নাম: গাজু মিয়া বাড়ির নং : n0104 বয়স : 81 লিঙ্গ : পুরুষ	ফটো উপলব্ধ
389	ZJZ2334357	নাম : সুলতান আনসারী পিতার নাম: হানিফ আনসারী বাড়ির নং : n0121 বয়স : 79 লিঙ্গ : পুরুষ	ফটো উপলব্ধ	390	KFG3253382	নাম : সাকিমুদ্দীন আনসারী পিতার নাম: সুলতান আনসারী বাড়ির নং : n0121 বয়স : 44 লিঙ্গ : পুরুষ	ফটো উপলব্ধ	391	ZJZ1843564	নাম : হাসেন আনসারী পিতার নাম: নেজামুদ্দিন আনসারী বাড়ির নং : n0107 বয়স : 31 লিঙ্গ : পুরুষ	ফটো উপলব্ধ
392	ZJZ1843598	নাম : উসমান আনসারী পিতার নাম: হাকিম আনসারী বাড়ির নং : n0107 বয়স : 31 লিঙ্গ : পুরুষ	ফটো উপলব্ধ	393	ZJZ1843721	নাম : নাজমা বিবি স্বামীর নাম: নুরহোসেন আনসারী বাড়ির নং : n0107 বয়স : 32 লিঙ্গ : মহিলা	ফটো উপলব্ধ	394	ZJZ1843739	নাম : নুরহোসেন আনসারী পিতার নাম: কায়েমুদ্দিন আনসারী বাড়ির নং : n0107 বয়স : 33 লিঙ্গ : পুরুষ	ফটো উপলব্ধ
395	ZJZ1843705	নাম : আনজমুন বিবি স্বামীর নাম: মুস্তাফা আনসারী বাড়ির নং : n0107 বয়স : 33 লিঙ্গ : মহিলা	ফটো উপলব্ধ	396	KFG3782638	নাম : মুস্তাফা আনসারী পিতার নাম: কায়েমুদ্দিন আনসারী বাড়ির নং : n0107 বয়স : 39 লিঙ্গ : পুরুষ	ফটো উপলব্ধ	397	WB/35/241/297224	নাম : সেলিমুন বিবি আনসারী স্বামীর নাম: কায়েমুদ্দিন আনসারী বাড়ির নং : n0107 বয়স : 76 লিঙ্গ : মহিলা	ফটো উপলব্ধ
398	ZJZ1713023	নাম : আকতার আনসারী পিতার নাম: সাত্তার আনসারী বাড়ির নং : n0102 বয়স : 34 লিঙ্গ : পুরুষ	ফটো উপলব্ধ	399	ZJZ2334332	নাম : সুবেদা বিবি আনসারী স্বামীর নাম: সাত্তার আনসারী বাড়ির নং : n0102 বয়স : 55 লিঙ্গ : মহিলা	ফটো উপলব্ধ	400	KFG3253317	নাম : খলিল আনসারী পিতার নাম: কামরুদ্দিন আনসারী বাড়ির নং : n0141 বয়স : 46 লিঙ্গ : পুরুষ	ফটো উপলব্ধ

401 নাম : সাবানা খাতুন পিতার নাম: খলিল আনসারী বাড়ির নং : n0141 বয়স : 20 লিঙ্গ : মহিলা	ZJZ2731727 ফটো উপলব্ধ	402 নাম : সখিনা বিবি আনসারী স্বামীর নাম: বসিরুদ্দিন আনসারী বাড়ির নং : n0112 বয়স : 59 লিঙ্গ : মহিলা	ZJZ2333888 ফটো উপলব্ধ	403 নাম : সুরতন বিবি আনসারী স্বামীর নাম: নুরমহম্মদ আনসারী বাড়ির নং : n0113 বয়স : 79 লিঙ্গ : মহিলা	WB/35/241/297510 ফটো উপলব্ধ
404 নাম : মনুরুদ্দিন আনসারী পিতার নাম: নুরমহম্মদ আনসারী বাড়ির নং : n0113 বয়স : 51 লিঙ্গ : পুরুষ	WB/35/241/297069 ফটো উপলব্ধ	405 নাম : মেহিমম বিবি আনসারী স্বামীর নাম: মনুরুদ্দিন আনসারী বাড়ির নং : n0113 বয়স : 49 লিঙ্গ : মহিলা	WB/35/241/297071 ফটো উপলব্ধ	406 নাম : আয়েসা বিবি স্বামীর নাম: জহিরুদ্দিন আনসারী বাড়ির নং : n0113 বয়স : 41 লিঙ্গ : মহিলা	KFG3473758 ফটো উপলব্ধ
407 নাম : সাদ্দাম হোসেন আনসারী পিতার নাম: হোসেন আলি আনসারী বাড়ির নং : n0113 বয়স : 31 লিঙ্গ : পুরুষ	ZJZ1712892 ফটো উপলব্ধ	408 নাম : নইম আনসারী পিতার নাম: মনিরুদ্দিন আনসারী বাড়ির নং : 80 বয়স : 31 লিঙ্গ : পুরুষ	ZJZ1712884 ফটো উপলব্ধ	409 নাম : জালাল আনসারী পিতার নাম: জামাল আনসারী বাড়ির নং : n0114 বয়স : 66 লিঙ্গ : পুরুষ	WB/35/241/297398 ফটো উপলব্ধ
410 নাম : জাহাঙ্গীর আনসারী পিতার নাম: জালাল আনসারী বাড়ির নং : n0114 বয়স : 35 লিঙ্গ : পুরুষ	ZJZ1299999 ফটো উপলব্ধ	411 নাম : সাদ্দাম আনসারী পিতার নাম: জালাল আনসারী বাড়ির নং : n0114 বয়স : 32 লিঙ্গ : পুরুষ	ZJZ1712918 ফটো উপলব্ধ	412 নাম : খাজু আনসারী পিতার নাম: জামাল আনসারী বাড়ির নং : n0114 বয়স : 62 লিঙ্গ : পুরুষ	WB/35/241/297034 ফটো উপলব্ধ
413 নাম : আজমেরুন বিবি আনসারী স্বামীর নাম: খাজু আনসারী বাড়ির নং : n0114 বয়স : 56 লিঙ্গ : মহিলা	WB/35/241/297007 ফটো উপলব্ধ	414 নাম : আলাউদ্দিন আনসারী পিতার নাম: জামাল আনসারী বাড়ির নং : n0114 বয়স : 56 লিঙ্গ : পুরুষ	WB/35/241/297425 ফটো উপলব্ধ	415 নাম : নুরেসা বিবি আনসারী স্বামীর নাম: আলাউদ্দিন আনসারী বাড়ির নং : n0114 বয়স : 51 লিঙ্গ : মহিলা	WB/35/241/297423 ফটো উপলব্ধ
416 নাম : হাফেজুদ্দিন আনসারী পিতার নাম: আলাউদ্দিন আনসারী বাড়ির নং : n0114 বয়স : 31 লিঙ্গ : পুরুষ	ZJZ1713049 ফটো উপলব্ধ	417 নাম : রজিনা বিবি স্বামীর নাম: হাফেজুদ্দিন আনসারী বাড়ির নং : n0114 বয়স : 33 লিঙ্গ : মহিলা	ZJZ1962414 ফটো উপলব্ধ	418 নাম : গুলজান বিবি স্বামীর নাম: আমান আনসারী বাড়ির নং : n0123 বয়স : 28 লিঙ্গ : মহিলা	ZJZ2176808 ফটো উপলব্ধ
419 নাম : মনসুর আনসারী মায়ের নাম: রাহেনা বিবি বাড়ির নং : n0108 বয়স : 32 লিঙ্গ : পুরুষ	ZJZ1712991 ফটো উপলব্ধ	420 নাম : রাহেনা বিবি স্বামীর নাম: সেক নাসীর আনসারী বাড়ির নং : n0108 বয়স : 63 লিঙ্গ : মহিলা	WB/35/241/297271 ফটো উপলব্ধ	421 নাম : রসিদন বিবি স্বামীর নাম: তুফান আনসারী বাড়ির নং : n0107 বয়স : 31 লিঙ্গ : মহিলা	ZJZ1712686 ফটো উপলব্ধ
422 নাম : সহিদ আনসারী পিতার নাম: আজিজ আনসারী বাড়ির নং : n0132 বয়স : 34 লিঙ্গ : পুরুষ	ZJZ1599067 ফটো উপলব্ধ	423 নাম : ফতেমা বি আনসারী স্বামীর নাম: আজিজ আনসারী বাড়ির নং : n0132 বয়স : 69 লিঙ্গ : মহিলা	WB/35/241/297099 ফটো উপলব্ধ	424 নাম : আজিজ আনসারী পিতার নাম: ছুটু আনসারী বাড়ির নং : n0132 বয়স : 73 লিঙ্গ : পুরুষ	WB/35/241/297114 ফটো উপলব্ধ
425 নাম : আজারুদ্দিন আনসারী পিতার নাম: রেজাক আনসারী বাড়ির নং : n0117 বয়স : 28 লিঙ্গ : পুরুষ	ZJZ2176782 ফটো উপলব্ধ	426 নাম : সমীম আনসারী পিতার নাম: রেজাক আনসারী বাড়ির নং : n0102 বয়স : 26 লিঙ্গ : পুরুষ	ZJZ2231322 ফটো উপলব্ধ	427 নাম : সেরাজুল আনসারী পিতার নাম: সহরালী আনসারী বাড়ির নং : n0115 বয়স : 26 লিঙ্গ : পুরুষ	ZJZ2231306 ফটো উপলব্ধ
428 নাম : আকবর আনসারী পিতার নাম: আলাউদ্দিন আনসারী বাড়ির নং : n0114 বয়স : 26 লিঙ্গ : পুরুষ	ZJZ2231546 ফটো উপলব্ধ	429 নাম : গুলবানু বিবি স্বামীর নাম: মফিউদ্দিন আনসারী বাড়ির নং : n0114 বয়স : 27 লিঙ্গ : মহিলা	ZJZ2231520 ফটো উপলব্ধ	430 নাম : সাবনাম বিবি স্বামীর নাম: মনসুর আনসারী বাড়ির নং : n0108 বয়স : 29 লিঙ্গ : মহিলা	ZJZ2231488 ফটো উপলব্ধ

431	ZJZ2231470	ফটো উপলব্ধ	432	ZJZ2231462	ফটো উপলব্ধ	433	ZJZ2754125	ফটো উপলব্ধ
নাম : মুস্তাফা আনসারী পিতার নাম: খইবর আনসারী বাড়ির নং : n0122 বয়স : 26 লিঙ্গ : পুরুষ			নাম : মফিজুদ্দিন আনসারী পিতার নাম: সেফাজুদ্দিন আনসারী বাড়ির নং : n0002 বয়স : 26 লিঙ্গ : পুরুষ			নাম : সোখীনা বিবি স্বামীর নাম: মফিজুদ্দিন আনসারী বাড়ির নং : এন20 বয়স : 25 লিঙ্গ : মহিলা		
434	ZJZ2231454	ফটো উপলব্ধ	435	ZJZ2231447	ফটো উপলব্ধ	436	ZJZ1712793	ফটো উপলব্ধ
নাম : জুহুরুদ্দীন আনসারী পিতার নাম: জাহীর আনসারী বাড়ির নং : n0129 বয়স : 26 লিঙ্গ : পুরুষ			নাম : আজারউদ্দিন আনসারী পিতার নাম: সহরাব আনসারী বাড়ির নং : n0115 বয়স : 26 লিঙ্গ : পুরুষ			নাম : হালিমা বিবি স্বামীর নাম: নজরুল হোসেন আনসারী বাড়ির নং : n0113 বয়স : 32 লিঙ্গ : মহিলা		
437	ZJZ1300045	ফটো উপলব্ধ	438	ZJZ2231348	ফটো উপলব্ধ	439	ZJZ2750974	ফটো উপলব্ধ
নাম : নজরুল হোসেন আনসারী পিতার নাম: হোসেন আলি আনসারী বাড়ির নং : n0113 বয়স : 35 লিঙ্গ : পুরুষ			নাম : নাসিম আনসারী পিতার নাম: মনিরুদ্দিন আনসারী বাড়ির নং : n0113 বয়স : 28 লিঙ্গ : পুরুষ			নাম : সামাদ হোসেন আনসারী পিতার নাম: হোসেন আলি আনসারী বাড়ির নং : এন0118 বয়স : 25 লিঙ্গ : পুরুষ		
440	ZJZ2731768	ফটো উপলব্ধ	441	ZJZ2231330	ফটো উপলব্ধ	442	ZJZ1712868	ফটো উপলব্ধ
নাম : তামান্না খাতুন স্বামীর নাম: সাদ্দাম হুসেন আনসারী বাড়ির নং : n0113 বয়স : 21 লিঙ্গ : মহিলা			নাম : মুস্তাফা আনসারী পিতার নাম: মুস্তাফা আনসারী বাড়ির নং : n0114 বয়স : 29 লিঙ্গ : পুরুষ			নাম : সাবিনা বিবি স্বামীর নাম: আজিম আনসারী বাড়ির নং : n0130 বয়স : 35 লিঙ্গ : মহিলা		
443	KFG3253556	ফটো উপলব্ধ	444	KFG3253549	ফটো উপলব্ধ	445	KFG3843315	ফটো উপলব্ধ
নাম : তাজিম আনসারী পিতার নাম: ইস্তাজ আনসারী বাড়ির নং : n0130 বয়স : 42 লিঙ্গ : পুরুষ			নাম : সমিরণ বিবি স্বামীর নাম: সাফেজুদ্দিন আনসারী বাড়ির নং : n0130 বয়স : 46 লিঙ্গ : মহিলা			নাম : মোবারক আনসারী পিতার নাম: ইমতাজ আনসারী বাড়ির নং : n0130 বয়স : 36 লিঙ্গ : পুরুষ		
446	WB/35/241/297015	ফটো উপলব্ধ	447	WB/35/241/297605	ফটো উপলব্ধ	448	WB/35/241/297009	ফটো উপলব্ধ
নাম : হাজেরা বিবি আনসারী স্বামীর নাম: ইমতাজ আনসারী বাড়ির নং : n0130 বয়স : 67 লিঙ্গ : মহিলা			নাম : ইনতাজ আনসারী পিতার নাম: ছুটু আনসারী বাড়ির নং : n0130 বয়স : 76 লিঙ্গ : পুরুষ			নাম : জহুরা বিবি আনসারী স্বামীর নাম: জাহিরা আনসারী বাড়ির নং : n0129 বয়স : 61 লিঙ্গ : মহিলা		
449	KFG3255270	ফটো উপলব্ধ	450	KFG3253705	ফটো উপলব্ধ	451	ZJZ1299726	ফটো উপলব্ধ
নাম : জরিলা বিবি স্বামীর নাম: দিলদার আনসারী বাড়ির নং : n0116 বয়স : 39 লিঙ্গ : মহিলা			নাম : আসমা বিবি স্বামীর নাম: সরিফ আনসারী বাড়ির নং : n0116 বয়স : 47 লিঙ্গ : মহিলা			নাম : তাহিরুদ্দিন আনসারী পিতার নাম: জাহির আনসারী বাড়ির নং : n0129 বয়স : 36 লিঙ্গ : পুরুষ		
452	WB/35/241/297008	ফটো উপলব্ধ	453	ZJZ1619501	ফটো উপলব্ধ	454	ZJZ2764694	ফটো উপলব্ধ
নাম : জাহির আনসারী পিতার নাম: যাদু আনসারী বাড়ির নং : n0129 বয়স : 66 লিঙ্গ : পুরুষ			নাম : রুকসানা খাতুন বিবি স্বামীর নাম: তাহিরুদ্দিন আনসারী বাড়ির নং : n0128 বয়স : 32 লিঙ্গ : মহিলা			নাম : সাজেদা বিবি স্বামীর নাম: রফিক আনসারী বাড়ির নং : এন0128 বয়স : 51 লিঙ্গ : মহিলা		
455	ZJZ2690600	ফটো উপলব্ধ	456	ZJZ2726578	ফটো উপলব্ধ	457	ZJZ1299718	ফটো উপলব্ধ
নাম : রফিক আনসারী পিতার নাম: আবদুল আনসারী বাড়ির নং : n0128 বয়স : 53 লিঙ্গ : পুরুষ			নাম : গিয়াসুদ্দিন আনসারী পিতার নাম: রফিক আনসারী বাড়ির নং : এন0123 বয়স : 21 লিঙ্গ : পুরুষ			নাম : নাজিয়া খাতুন স্বামীর নাম: জফরুল আনসারী বাড়ির নং : n0127 বয়স : 37 লিঙ্গ : মহিলা		
458	KFG3473477	ফটো উপলব্ধ	459	ZJZ1713031	ফটো উপলব্ধ	460	ZJZ1712819	ফটো উপলব্ধ
নাম : জাফরুল আনসারী পিতার নাম: জাবেদ আলি আনসারী বাড়ির নং : n0127 বয়স : 39 লিঙ্গ : পুরুষ			নাম : আশিরুদ্দিন আনসারী পিতার নাম: অমির আনসারী বাড়ির নং : n0127 বয়স : 34 লিঙ্গ : পুরুষ			নাম : রুকসানা বিবি স্বামীর নাম: আব্বাস আনসারী বাড়ির নং : n0127 বয়স : 32 লিঙ্গ : মহিলা		

461 নাম : আব্বাস আনসারী পিতার নাম: আমির আনসারী বাড়ির নং : n0127 বয়স : 41 লিঙ্গ : পুরুষ	KFG3843281 ফটো উপলব্ধ	462 নাম : আয়েসা বিবি আনসারী স্বামীর নাম: অমীর আনসারী বাড়ির নং : n0127 বয়স : 50 লিঙ্গ : মহিলা	WB/35/241/297095 ফটো উপলব্ধ	463 নাম : অমীর আনসারী পিতার নাম: কুরবান আনসারী বাড়ির নং : n0127 বয়স : 61 লিঙ্গ : পুরুষ	WB/35/241/297065 ফটো উপলব্ধ
464 নাম : নুসীমা বিবি আনসারী স্বামীর নাম: সুভান আনসারী বাড়ির নং : n0127 বয়স : 53 লিঙ্গ : মহিলা	WB/35/241/297061 ফটো উপলব্ধ	465 নাম : সুভান আনসারী পিতার নাম: কুরবান আনসারী বাড়ির নং : n0127 বয়স : 66 লিঙ্গ : পুরুষ	WB/35/241/297064 ফটো উপলব্ধ	466 নাম : মনতাজ আনসারী পিতার নাম: মুসলিম আনসারী বাড়ির নং : n0126 বয়স : 34 লিঙ্গ : পুরুষ	ZJZ1299478 ফটো উপলব্ধ
467 নাম : রসিদ আনসারী পিতার নাম: সেলিম আনসারী বাড়ির নং : n0126 বয়স : 35 লিঙ্গ : পুরুষ	ZJZ1300037 ফটো উপলব্ধ	468 নাম : সাবানা বিবি স্বামীর নাম: খলিল আনসারী বাড়ির নং : n0126 বয়স : 40 লিঙ্গ : মহিলা	ZJZ1467968 ফটো উপলব্ধ	469 নাম : সালমা খাতুন স্বামীর নাম: জলিল আনসারী বাড়ির নং : n0126 বয়স : 43 লিঙ্গ : মহিলা	KFG3253622 ফটো উপলব্ধ
470 নাম : জলিল আনসারী পিতার নাম: জাবেদআলি আনসারী বাড়ির নং : n0126 বয়স : 46 লিঙ্গ : পুরুষ	KFG3253614 ফটো উপলব্ধ	471 নাম : নুরেসা বিবি স্বামীর নাম: মুসলীম আনসারী বাড়ির নং : n0126 বয়স : 53 লিঙ্গ : মহিলা	ZJZ2334027 ফটো উপলব্ধ	472 নাম : কামাল হুসেন পিতার নাম: বসিরুদ্দিন আনসারী বাড়ির নং : n0114 বয়স : 26 লিঙ্গ : পুরুষ	ZJZ2240737 ফটো উপলব্ধ
473 নাম : সহীদন খাতুন স্বামীর নাম: সাকিম আনসারী বাড়ির নং : এন0114 বয়স : 25 লিঙ্গ : মহিলা	ZJZ2766855 ফটো উপলব্ধ	474 নাম : মহরমআলি আনসারী পিতার নাম: কালাম আনসারী বাড়ির নং : n0114 বয়স : 21 লিঙ্গ : পুরুষ	ZJZ2731891 ফটো উপলব্ধ	475 নাম : ওয়াহিদ আনসারী পিতার নাম: সেলিম আনসারী বাড়ির নং : n0126 বয়স : 38 লিঙ্গ : পুরুষ	KFG3843430 ফটো উপলব্ধ
476 নাম : ফাইজুন বিবি আনসারী স্বামীর নাম: সেলিম আনসারী বাড়ির নং : n0126 বয়স : 59 লিঙ্গ : মহিলা	WB/35/241/297119 ফটো উপলব্ধ	477 নাম : সেলিম আনসারী পিতার নাম: সফিউদ্দিন আনসারী বাড়ির নং : n0126 বয়স : 63 লিঙ্গ : পুরুষ	KFG3676467 ফটো উপলব্ধ	478 নাম : রুজিমন বিবি স্বামীর নাম: জাবেদ আলি আনসারী বাড়ির নং : n0126 বয়স : 62 লিঙ্গ : মহিলা	KFG0376624 ফটো উপলব্ধ
479 নাম : মকিম আনসারী পিতার নাম: মুসলিম আনসারী বাড়ির নং : n0126 বয়স : 21 লিঙ্গ : পুরুষ	ZJZ2732022 ফটো উপলব্ধ	480 নাম : আসনা বিবি আনসারী স্বামীর নাম: ইলিয়াস আনসারী বাড়ির নং : n0125 বয়স : 52 লিঙ্গ : মহিলা	WB/35/241/297318 ফটো উপলব্ধ	481 নাম : ইলিয়াস আনসারী পিতার নাম: যাদু আনসারী বাড়ির নং : এন0125 বয়স : 56 লিঙ্গ : পুরুষ	ZJZ2755155 ফটো উপলব্ধ
482 নাম : রহিম আনসারী পিতার নাম: ইলিয়াস আনসারী বাড়ির নং : এন0125 বয়স : 22 লিঙ্গ : পুরুষ	ZJZ2754307 ফটো উপলব্ধ	483 নাম : আবদুল আনসারী পিতার নাম: আলিজান আনসারী বাড়ির নং : n0109 বয়স : 58 লিঙ্গ : পুরুষ	KFG3253838 ফটো উপলব্ধ	484 নাম : আকবর আনসারী পিতার নাম: আবদুল আনসারী বাড়ির নং : n0109 বয়স : 37 লিঙ্গ : পুরুষ	ZJZ1468370 ফটো উপলব্ধ
485 নাম : দায়ুদ আনসারী পিতার নাম: আলিজান আনসারী বাড়ির নং : n0109 বয়স : 56 লিঙ্গ : পুরুষ	WB/35/241/297285 ফটো উপলব্ধ	486 নাম : মহারাম আলি আনসারী পিতার নাম: আব্দুল আনসারী বাড়ির নং : n0109 বয়স : 22 লিঙ্গ : পুরুষ	ZJZ2732154 ফটো উপলব্ধ	487 নাম : মুস্তাকিম আনসারী পিতার নাম: সাত্তার আনসারী বাড়ির নং : n0109 বয়স : 21 লিঙ্গ : পুরুষ	ZJZ2732204 ফটো উপলব্ধ
488 নাম : জারিনা বিবি আনসারী স্বামীর নাম: আবদুল আনসারী বাড়ির নং : n0124 বয়স : 55 লিঙ্গ : মহিলা	KFG3253788 ফটো উপলব্ধ	489 নাম : সৈয়দ আনসারী পিতার নাম: সুফরুদ্দিন আনসারী বাড়ির নং : n0124 বয়স : 34 লিঙ্গ : পুরুষ	ZJZ1713056 ফটো উপলব্ধ	490 নাম : আনুফা বিবি আনসারী স্বামীর নাম: সুফরুদ্দিন আনসারী বাড়ির নং : n0124 বয়স : 56 লিঙ্গ : মহিলা	ZJZ2333995 ফটো উপলব্ধ

491 নাম : সুফরুদ্দিন আনসারী পিতার নাম: আবদুল আনসারী বাড়ির নং : n0124 বয়স : 61 লিঙ্গ : পুরুষ	ZJZ2333987 ফটো উপলব্ধ	492 নাম : সাবেনা খাতুন পিতার নাম: দিলমহম্মাদ আনসারী বাড়ির নং : n0124 বয়স : 22 লিঙ্গ : মহিলা	ZJZ2731834 ফটো উপলব্ধ	493 নাম : মেরাজ আনসারী পিতার নাম: হানিফ আনসারী বাড়ির নং : n0123 বয়স : 32 লিঙ্গ : পুরুষ	ZJZ1713015 ফটো উপলব্ধ
494 নাম : সুবেজান বিবি স্বামীর নাম: কবির আনসারী বাড়ির নং : n0123 বয়স : 34 লিঙ্গ : মহিলা	ZJZ1599190 ফটো উপলব্ধ	495 নাম : কবির আনসারী পিতার নাম: হানিফ আনসারী বাড়ির নং : এন0144 বয়স : 43 লিঙ্গ : পুরুষ	ZJZ1467950 ফটো উপলব্ধ	496 নাম : আবরুল বিবি স্বামীর নাম: মঞ্জুর আনসারী বাড়ির নং : n0123 বয়স : 45 লিঙ্গ : মহিলা	KFG3253689 ফটো উপলব্ধ
497 নাম : মঞ্জুর আনসারী পিতার নাম: হানিফ আনসারী বাড়ির নং : n0123 বয়স : 50 লিঙ্গ : পুরুষ	KFG3676483 ফটো উপলব্ধ	498 নাম : লতিফন বিবি আনসারী স্বামীর নাম: হানিফ আনসারী বাড়ির নং : n0123 বয়স : 81 লিঙ্গ : মহিলা	WB/35/241/297111 ফটো উপলব্ধ	499 নাম : হাজেরা বিবি আনসারি স্বামীর নাম: খেবর আনসারি বাড়ির নং : n0122 বয়স : 56 লিঙ্গ : মহিলা	KFG3253762 ফটো উপলব্ধ
500 নাম : খেবর আনসারী পিতার নাম: বসীর আনসারী বাড়ির নং : n0122 বয়স : 66 লিঙ্গ : পুরুষ	WB/35/241/297177 ফটো উপলব্ধ	501 নাম : নজরুল আনসারী মায়ের নাম: আল্টা বিবি বাড়ির নং : n0121 বয়স : 29 লিঙ্গ : পুরুষ	ZJZ1962406 ফটো উপলব্ধ	502 নাম : রহিমান বিবি স্বামীর নাম: আব্দুলগণি আনসারী বাড়ির নং : n0121 বয়স : 46 লিঙ্গ : মহিলা	KFG3253416 ফটো উপলব্ধ
503 নাম : আলটি বিবি স্বামীর নাম: দিলমহম্মাদ আনসারী বাড়ির নং : এন0121 বয়স : 56 লিঙ্গ : মহিলা	ZJZ2325280 ফটো উপলব্ধ	504 নাম : রজিমন বিবি স্বামীর নাম: সামসুল আনসারী বাড়ির নং : n0110 বয়স : 42 লিঙ্গ : মহিলা	KFG3253739 ফটো উপলব্ধ	505 নাম : সালেহা বিবি স্বামীর নাম: নোসাদ আনসারী বাড়ির নং : n0110 বয়স : 41 লিঙ্গ : মহিলা	KFG3473667 ফটো উপলব্ধ
506 নাম : তেজমুল আনসারী পিতার নাম: তাজউদ্দিন আনসারী বাড়ির নং : n0111 বয়স : 32 লিঙ্গ : পুরুষ	ZJZ1712900 ফটো উপলব্ধ	507 নাম : গনি আনসারী পিতার নাম: হানিফ আনসারী বাড়ির নং : নং 121 বয়স : 47 লিঙ্গ : পুরুষ	KFG3253408 ফটো উপলব্ধ	508 নাম : মুস্তাকিম আনসারী পিতার নাম: সুলতান আনসারী বাড়ির নং : n0121 বয়স : 32 লিঙ্গ : পুরুষ	ZJZ1843515 ফটো উপলব্ধ
509 নাম : সাবিরুল কাদরী পিতার নাম: সুলতান আনসারী বাড়ির নং : n0121 বয়স : 37 লিঙ্গ : পুরুষ	KFG3843026 ফটো উপলব্ধ	510 নাম : ইয়াসিন আনসারী পিতার নাম: সুলতান আনসারী বাড়ির নং : n0121 বয়স : 39 লিঙ্গ : পুরুষ	ZJZ0582064 ফটো উপলব্ধ	511 নাম : নসিমা খাতুন স্বামীর নাম: জয়নুল আবেদিন আনসারী বাড়ির নং : n0046 বয়স : 48 লিঙ্গ : মহিলা	WB/35/241/297396 ফটো উপলব্ধ
512 নাম : আলাদিন আনসারী পিতার নাম: জয়নুল আবেদিন আনসারী বাড়ির নং : n0046 বয়স : 31 লিঙ্গ : পুরুষ	ZJZ1712967 ফটো উপলব্ধ	513 নাম : রজিনা বিবি স্বামীর নাম: মজিদ আনসারী বাড়ির নং : n0046 বয়স : 32 লিঙ্গ : মহিলা	ZJZ1712785 ফটো উপলব্ধ	514 নাম : আজিজ আনসারী পিতার নাম: সুলেমান আনসারী বাড়ির নং : n0046 বয়স : 45 লিঙ্গ : পুরুষ	KFG3254182 ফটো উপলব্ধ
515 নাম : খাতুনা খাতুন স্বামীর নাম: আজিজ আনসারী বাড়ির নং : n0046 বয়স : 38 লিঙ্গ : মহিলা	KFG3473634 ফটো উপলব্ধ	516 নাম : আরবাজ আনসারী পিতার নাম: সান্তার আনসারী বাড়ির নং : n0102 বয়স : 33 লিঙ্গ : পুরুষ	ZJZ1962513 ফটো উপলব্ধ	517 নাম : সাজিমন বিবি স্বামীর নাম: রেজাক আনসারী বাড়ির নং : n0102 বয়স : 46 লিঙ্গ : মহিলা	ZJZ1599034 ফটো উপলব্ধ
518 নাম : খলিল আনসারী পিতার নাম: আলি মহম্মাদ আনসারী বাড়ির নং : n0102 বয়স : 40 লিঙ্গ : পুরুষ	KFG3253796 ফটো উপলব্ধ	519 নাম : জৈগুন বিবি স্বামীর নাম: খলিল আনসারী বাড়ির নং : n0102 বয়স : 34 লিঙ্গ : মহিলা	ZJZ1467877 ফটো উপলব্ধ	520 নাম : সুলেমান আনসারী পিতার নাম: নিয়ামত আনসারী বাড়ির নং : n0108 বয়স : 76 লিঙ্গ : পুরুষ	WB/35/241/297155 ফটো উপলব্ধ

521	KFG3782802	নাম : জয়নুল আবেদিন আনসারী পিতার নাম: সুলেমান আনসারী বাড়ির নং : n0108 বয়স : 50 লিঙ্গ : পুরুষ	ফটো উপলব্ধ	522	KFG3473626	নাম : বাসির আনসারী পিতার নাম: সুলেমান আনসারী বাড়ির নং : n0108 বয়স : 38 লিঙ্গ : পুরুষ	ফটো উপলব্ধ	523	KFG3843414	নাম : হালিমা খাতুন স্বামীর নাম: বাসির আনসারী বাড়ির নং : n0108 বয়স : 38 লিঙ্গ : মহিলা	ফটো উপলব্ধ
524	ZJZ1299676	নাম : জাবের আনসারী পিতার নাম: সুলেমান আনসারী বাড়ির নং : n0108 বয়স : 36 লিঙ্গ : পুরুষ	ফটো উপলব্ধ	525	ZJZ1599075	নাম : রহমণ্ডল আনসারী পিতার নাম: সুলেমান আনসারী বাড়ির নং : n0108 বয়স : 32 লিঙ্গ : পুরুষ	ফটো উপলব্ধ	526	ZJZ2688943	নাম : জৈনব বিবি স্বামীর নাম: সুলেমান আনসারী বাড়ির নং : n0108 বয়স : 71 লিঙ্গ : মহিলা	ফটো উপলব্ধ
527	ZJZ2333904	নাম : আমিন আনসারী পিতার নাম: রামজান আনসারী বাড়ির নং : n0102 বয়স : 63 লিঙ্গ : পুরুষ	ফটো উপলব্ধ	528	ZJZ2333920	নাম : সফিরন বিবি আনসারী স্বামীর নাম: আমিন আনসারী বাড়ির নং : n0102 বয়স : 55 লিঙ্গ : মহিলা	ফটো উপলব্ধ	529	ZJZ1712876	নাম : মোবিন আনসারী পিতার নাম: আমিন আনসারী বাড়ির নং : এন0102 বয়স : 32 লিঙ্গ : পুরুষ	ফটো উপলব্ধ
530	ZJZ2731875	নাম : সৈয়ব আনসারী পিতার নাম: রেজাক আনসারী বাড়ির নং : n0102 বয়স : 21 লিঙ্গ : পুরুষ	ফটো উপলব্ধ	531	ZJZ1843713	নাম : সালমা বিবি স্বামীর নাম: মুস্তাফা আনসারী বাড়ির নং : n0107 বয়স : 38 লিঙ্গ : মহিলা	ফটো উপলব্ধ	532	WB/35/241/297108	নাম : খাতুনা বিবি আনসারী স্বামীর নাম: লেজামুদ্দিন আনসারী বাড়ির নং : n0107 বয়স : 63 লিঙ্গ : মহিলা	ফটো উপলব্ধ
533	ZJZ2326247	নাম : সাইরুন বিবি স্বামীর নাম: হাফিজ আনসারী বাড়ির নং : n0107 বয়স : 55 লিঙ্গ : মহিলা	ফটো উপলব্ধ	534	KFG3843000	নাম : পরিজান বিবি স্বামীর নাম: হাবিব আনসারী বাড়ির নং : n0107 বয়স : 37 লিঙ্গ : মহিলা	ফটো উপলব্ধ	535	ZJZ1599091	নাম : রাজু আনসারী পিতার নাম: নিজামুদ্দিন আনসারী বাড়ির নং : n0107 বয়স : 33 লিঙ্গ : পুরুষ	ফটো উপলব্ধ
536	ZJZ1962430	নাম : মকবুল আনসারী পিতার নাম: নিজামুদ্দিন আনসারী বাড়ির নং : n0107 বয়স : 30 লিঙ্গ : পুরুষ	ফটো উপলব্ধ	537	ZJZ2334092	নাম : সুলতান আনসারী পিতার নাম: গঞ্জু আনসারী বাড়ির নং : n0104 বয়স : 75 লিঙ্গ : পুরুষ	ফটো উপলব্ধ	538	ZJZ1467885	নাম : লতিফন বিবি স্বামীর নাম: আনোয়ার আনসারী বাড়ির নং : n0104 বয়স : 51 লিঙ্গ : মহিলা	ফটো উপলব্ধ
539	WB/35/241/297320	নাম : আসরফ আনসারী পিতার নাম: ইসমাইল আনসারী বাড়ির নং : n0105 বয়স : 63 লিঙ্গ : পুরুষ	ফটো উপলব্ধ	540	KFG2027472	নাম : সাহা বিবি আনসারী স্বামীর নাম: আসরফ আনসারী বাড়ির নং : n0105 বয়স : 57 লিঙ্গ : মহিলা	ফটো উপলব্ধ	541	ZJZ1712777	নাম : সখিমা খাতুন পিতার নাম: আশরাফ আনসারী বাড়ির নং : n0105 বয়স : 37 লিঙ্গ : মহিলা	ফটো উপলব্ধ
542	ZJZ1299536	নাম : বিশ্বনাথ কিস্কু পিতার নাম: শম্ভুনাথ কিস্কু বাড়ির নং : n0042 বয়স : 35 লিঙ্গ : পুরুষ	ফটো উপলব্ধ	543	ZJZ1843770	নাম : লধু কিস্কু পিতার নাম: শুনরাম কিস্কু বাড়ির নং : n0053 বয়স : 76 লিঙ্গ : পুরুষ	ফটো উপলব্ধ	544	ZJZ1843762	নাম : মাকু কিস্কু স্বামীর নাম: লধু কিস্কু বাড়ির নং : n0053 বয়স : 70 লিঙ্গ : মহিলা	ফটো উপলব্ধ
545	ZJZ1962398	নাম : সুনাম পদ কিস্কু পিতার নাম: লধু কিস্কু বাড়ির নং : n0053 বয়স : 29 লিঙ্গ : পুরুষ	ফটো উপলব্ধ	546	KFG3843174	নাম : পরেশ মাঝি পিতার নাম: লধু মাঝি বাড়ির নং : n0053 বয়স : 38 লিঙ্গ : পুরুষ	ফটো উপলব্ধ	547	WB/35/241/297369	নাম : রসই কিস্কু স্বামীর নাম: মঙ্গল কিস্কু বাড়ির নং : n0090 বয়স : 66 লিঙ্গ : মহিলা	ফটো উপলব্ধ
548	ZJZ1713007	নাম : বাজার কিস্কু পিতার নাম: মঙ্গল কিস্কু বাড়ির নং : n0090 বয়স : 36 লিঙ্গ : পুরুষ	ফটো উপলব্ধ	549	KFG0029280	নাম : দুলালী কিস্কু স্বামীর নাম: শম্ভুনাথ কিস্কু বাড়ির নং : n0042 বয়স : 52 লিঙ্গ : মহিলা	ফটো উপলব্ধ	550	ZJZ2325363	নাম : মছরন বিবি আনসারী স্বামীর নাম: তাজউদ্দিন আনসারী বাড়ির নং : n0042 বয়স : 52 লিঙ্গ : মহিলা	ফটো উপলব্ধ

551 নাম : রাসমনি কিস্কু স্বামীর নাম: অনিল কিস্কু বাড়ির নং : এন0081 বয়স : 50 লিঙ্গ : মহিলা	ZJZ2660686 ফটো উপলব্ধ	552 নাম : অনিল কিস্কু পিতার নাম: কঁকারাম মাঝি বাড়ির নং : n0053 বয়স : 52 লিঙ্গ : পুরুষ	KFG0380253 ফটো উপলব্ধ	553 নাম : নাজমা খাতুন স্বামীর নাম: রাজু আনসারি বাড়ির নং : n0182 বয়স : 28 লিঙ্গ : মহিলা	ZJZ2400166 ফটো উপলব্ধ
554 নাম : নজিমা খাতুন স্বামীর নাম: কলিমুদ্দিন আনসারি বাড়ির নং : n0181 বয়স : 27 লিঙ্গ : মহিলা	ZJZ2369619 ফটো উপলব্ধ	555 নাম : রুকসানা খাতুন স্বামীর নাম: সাহিদ আনসারি বাড়ির নং : n0185 বয়স : 27 লিঙ্গ : মহিলা	ZJZ2400380 ফটো উপলব্ধ	556 নাম : বিমল গঁরাই পিতার নাম: গয়ারাম গঁরাই বাড়ির নং : n0058 বয়স : 28 লিঙ্গ : পুরুষ	ZJZ2064160 ফটো উপলব্ধ
557 নাম : কল্যানী গঁরাই স্বামীর নাম: সন্তোষ গঁরাই বাড়ির নং : n0058 বয়স : 33 লিঙ্গ : মহিলা	ZJZ2064368 ফটো উপলব্ধ	558 নাম : জয়ন্ত গঁরাই পিতার নাম: হরেকৃষ্ণ গঁরাই বাড়ির নং : n0166 বয়স : 27 লিঙ্গ : পুরুষ	ZJZ2151975 ফটো উপলব্ধ	559 নাম : মায়ী গঁরাই স্বামীর নাম: দীপক গঁরাই বাড়ির নং : 00 বয়স : 28 লিঙ্গ : মহিলা	ZJZ2462695 ফটো উপলব্ধ
560 নাম : মমতা গঁরাই স্বামীর নাম: মিলন গঁরাই বাড়ির নং : 00 বয়স : 29 লিঙ্গ : মহিলা	ZJZ2462687 ফটো উপলব্ধ	561 নাম : বেলা গঁরাই স্বামীর নাম: মদন গঁরাই বাড়ির নং : n0058 বয়স : 73 লিঙ্গ : মহিলা	KFG2728392 ফটো উপলব্ধ	562 নাম : সন্তোষ গঁরাই পিতার নাম: মদন গঁরাই বাড়ির নং : n0058 বয়স : 47 লিঙ্গ : পুরুষ	KFG2027530 ফটো উপলব্ধ
563 নাম : মদন গঁরাই পিতার নাম: রবি গঁরাই বাড়ির নং : n0058 বয়স : 79 লিঙ্গ : পুরুষ	WB/35/241/297371 ফটো উপলব্ধ	564 নাম : বুলু গঁরাই স্বামীর নাম: সুজয় গঁরাই বাড়ির নং : n0058 বয়স : 23 লিঙ্গ : মহিলা	ZJZ2605053 ফটো উপলব্ধ	565 নাম : সুজয় গঁরাই পিতার নাম: মদন গঁরাই বাড়ির নং : n0058 বয়স : 34 লিঙ্গ : পুরুষ	ZJZ1299866 ফটো উপলব্ধ
566 নাম : যমুনা গঁরাই স্বামীর নাম: চৈতন গঁরাই বাড়ির নং : n0059 বয়স : 83 লিঙ্গ : মহিলা	WB/35/241/297127 ফটো উপলব্ধ	567 নাম : আভারানী গঁরাই স্বামীর নাম: ভজহরি গঁরাই বাড়ির নং : n0059 বয়স : 61 লিঙ্গ : মহিলা	KFG2728368 ফটো উপলব্ধ	568 নাম : রঞ্জিত গঁরাই পিতার নাম: ভজহরি গঁরাই বাড়ির নং : n0059 বয়স : 41 লিঙ্গ : পুরুষ	KFG3255247 ফটো উপলব্ধ
569 নাম : সঞ্জিত গঁরাই পিতার নাম: ভজহরি গঁরাই বাড়ির নং : n0059 বয়স : 39 লিঙ্গ : পুরুষ	KFG3843307 ফটো উপলব্ধ	570 নাম : রবিবালা গঁরাই স্বামীর নাম: বকেশ্বর গঁরাই বাড়ির নং : n0060 বয়স : 79 লিঙ্গ : মহিলা	WB/35/241/297333 ফটো উপলব্ধ	571 নাম : হরেকৃষ্ণ গঁরাই পিতার নাম: বকেশ্বর গঁরাই বাড়ির নং : n0060 বয়স : 60 লিঙ্গ : পুরুষ	WB/35/241/297665 ফটো উপলব্ধ
572 নাম : রামকৃষ্ণ গঁরাই পিতার নাম: বকেশ্বর গঁরাই বাড়ির নং : n0060 বয়স : 52 লিঙ্গ : পুরুষ	WB/35/241/297385 ফটো উপলব্ধ	573 নাম : রেখা গঁরাই স্বামীর নাম: রামকৃষ্ণ গঁরাই বাড়ির নং : n0060 বয়স : 42 লিঙ্গ : মহিলা	ZJZ1599182 ফটো উপলব্ধ	574 নাম : কালিদাস গঁরাই পিতার নাম: মাধব গঁরাই বাড়ির নং : n0061 বয়স : 36 লিঙ্গ : পুরুষ	ZJZ1299890 ফটো উপলব্ধ
575 নাম : মমতা গঁরাই স্বামীর নাম: কালিদাস গঁরাই বাড়ির নং : n0061 বয়স : 33 লিঙ্গ : মহিলা	ZJZ1712728 ফটো উপলব্ধ	576 নাম : বেলা গঁরাই স্বামীর নাম: গয়ারাম গঁরাই বাড়ির নং : n0074 বয়স : 52 লিঙ্গ : মহিলা	KFG3254026 ফটো উপলব্ধ	577 নাম : কালিপদ গঁরাই পিতার নাম: গয়ারাম গঁরাই বাড়ির নং : n0074 বয়স : 42 লিঙ্গ : পুরুষ	ZJZ1300011 ফটো উপলব্ধ
578 নাম : শ্যামল গঁরাই পিতার নাম: গয়ারাম গঁরাই বাড়ির নং : n0074 বয়স : 36 লিঙ্গ : পুরুষ	ZJZ1300029 ফটো উপলব্ধ	579 নাম : প্রানকৃষ্ণ গঁরাই পিতার নাম: পোকুল গঁরাই বাড়ির নং : n0086 বয়স : 71 লিঙ্গ : পুরুষ	KFG0377747 ফটো উপলব্ধ	580 নাম : অন্নপূর্ণা গঁরাই স্বামীর নাম: প্রানকৃষ্ণ গঁরাই বাড়ির নং : n0086 বয়স : 63 লিঙ্গ : মহিলা	KFG0377754 ফটো উপলব্ধ

581 নাম : গুণধর গাঁরাই পিতার নাম: গোবিন্দ গাঁরাই বাড়ির নং : n0086 বয়স : 55 লিঙ্গ : পুরুষ	WB/35/241/297594 ফটো উপলব্ধ	582 নাম : প্রতিমা গাঁরাই স্বামীর নাম: গুণধর গাঁরাই বাড়ির নং : n0086 বয়স : 51 লিঙ্গ : মহিলা	WB/35/241/297596 ফটো উপলব্ধ	583 নাম : বিনোদ গাঁরাই পিতার নাম: গোবিন্দ গাঁরাই বাড়ির নং : n0086 বয়স : 53 লিঙ্গ : পুরুষ	WB/35/241/297456 ফটো উপলব্ধ
584 নাম : ছায়া গাঁরাই স্বামীর নাম: বিনোদ গাঁরাই বাড়ির নং : n0086 বয়স : 47 লিঙ্গ : মহিলা	KFG3253994 ফটো উপলব্ধ	585 নাম : মিনু গাঁরাই স্বামীর নাম: চণ্ডীদাস গাঁরাই বাড়ির নং : n0086 বয়স : 37 লিঙ্গ : মহিলা	ZJZ1299684 ফটো উপলব্ধ	586 নাম : বুমা গাঁরাই পিতার নাম: গুণধর গাঁরাই বাড়ির নং : n0086 বয়স : 36 লিঙ্গ : মহিলা	ZJZ1712702 ফটো উপলব্ধ
587 নাম : সাধন গাঁরাই পিতার নাম: গুণধর গাঁরাই বাড়ির নং : n0086 বয়স : 33 লিঙ্গ : পুরুষ	ZJZ1712934 ফটো উপলব্ধ	588 নাম : রাজু গাঁরাই পিতার নাম: প্রানকৃষ্ণ গাঁরাই বাড়ির নং : n0086 বয়স : 34 লিঙ্গ : পুরুষ	ZJZ1599059 ফটো উপলব্ধ	589 নাম : বিজয় গাঁরাই পিতার নাম: শিবু গাঁরাই বাড়ির নং : n0091 বয়স : 66 লিঙ্গ : পুরুষ	WB/35/241/297577 ফটো উপলব্ধ
590 নাম : উষা গাঁরাই স্বামীর নাম: বিজয় গাঁরাই বাড়ির নং : n0091 বয়স : 53 লিঙ্গ : মহিলা	WB/35/241/297578 ফটো উপলব্ধ	591 নাম : কার্তিক গাঁরাই পিতার নাম: বিজয় গাঁরাই বাড়ির নং : n0091 বয়স : 40 লিঙ্গ : পুরুষ	ZJZ1299916 ফটো উপলব্ধ	592 নাম : ময়না গাঁরাই স্বামীর নাম: কার্তিক গাঁরাই বাড়ির নং : n0091 বয়স : 37 লিঙ্গ : মহিলা	ZJZ1712744 ফটো উপলব্ধ
593 নাম : পুষ্পরানী গাঁরাই স্বামীর নাম: দুর্গাদাস গাঁরাই বাড়ির নং : n0091 বয়স : 53 লিঙ্গ : মহিলা	WB/35/241/297229 ফটো উপলব্ধ	594 নাম : দীপক গাঁরাই পিতার নাম: বিজয় চন্দ্র গাঁরাই বাড়ির নং : n0091 বয়স : 41 লিঙ্গ : পুরুষ	KFG3843091 ফটো উপলব্ধ	595 নাম : মিলন গাঁরাই পিতার নাম: দুর্গাদাস গাঁরাই বাড়ির নং : n0091 বয়স : 32 লিঙ্গ : পুরুষ	ZJZ1712942 ফটো উপলব্ধ
596 নাম : দুখহরন গাঁরাই পিতার নাম: বাবু গাঁরাই বাড়ির নং : n0092 বয়স : 68 লিঙ্গ : পুরুষ	ZJZ2325884 ফটো উপলব্ধ	597 নাম : মানিকলাল গাঁরাই পিতার নাম: কাশীনাথ গাঁরাই বাড়ির নং : n0056 বয়স : 59 লিঙ্গ : পুরুষ	KFG3254000 ফটো উপলব্ধ	598 নাম : গীতা গাঁরাই স্বামীর নাম: মানিকলাল গাঁরাই বাড়ির নং : n0056 বয়স : 48 লিঙ্গ : মহিলা	KFG3843224 ফটো উপলব্ধ
599 নাম : মীরা গাঁরাই স্বামীর নাম: দীলিপ গাঁরাই বাড়ির নং : n0056 বয়স : 56 লিঙ্গ : মহিলা	KFG3843208 ফটো উপলব্ধ	600 নাম : নারায়ণ চন্দ্র গাঁরাই পিতার নাম: নেপাল চন্দ্র গাঁরাই বাড়ির নং : n0057 বয়স : 42 লিঙ্গ : পুরুষ	KFG3473352 ফটো উপলব্ধ	601 নাম : সীতারাম গাঁরাই পিতার নাম: যতি গাঁরাই বাড়ির নং : n0057 বয়স : 62 লিঙ্গ : পুরুষ	WB/35/241/297288 ফটো উপলব্ধ
602 নাম : চম্পা গাঁরাই স্বামীর নাম: সীতারাম গাঁরাই বাড়ির নং : n0057 বয়স : 55 লিঙ্গ : মহিলা	WB/35/241/297293 ফটো উপলব্ধ	603 নাম : গয়েশ্বর গাঁরাই পিতার নাম: সীতারাম গাঁরাই বাড়ির নং : n0057 বয়স : 34 লিঙ্গ : পুরুষ	ZJZ1299395 ফটো উপলব্ধ	604 নাম : বলরাম গাঁরাই পিতার নাম: যতি গাঁরাই বাড়ির নং : n0057 বয়স : 58 লিঙ্গ : পুরুষ	WB/35/241/297598 ফটো উপলব্ধ
605 নাম : রীতা গাঁরাই স্বামীর নাম: বলরাম গাঁরাই বাড়ির নং : n0057 বয়স : 50 লিঙ্গ : মহিলা	WB/35/241/297595 ফটো উপলব্ধ	606 নাম : তারা গাঁরাই স্বামীর নাম: নেপাল গাঁরাই বাড়ির নং : n0057 বয়স : 55 লিঙ্গ : মহিলা	WB/35/241/297625 ফটো উপলব্ধ	607 নাম : মনিকলাল গাঁরাই পিতার নাম: নেপাল গাঁরাই বাড়ির নং : n0057 বয়স : 43 লিঙ্গ : পুরুষ	KFG3473410 ফটো উপলব্ধ
608 নাম : ডাবলাল গাঁরাই পিতার নাম: নেপাল চন্দ্র গাঁরাই বাড়ির নং : n0057 বয়স : 30 লিঙ্গ : পুরুষ	ZJZ1843572 ফটো উপলব্ধ	609 নাম : প্রথমী গাঁরাই স্বামীর নাম: দুঃখ হরন গাঁরাই বাড়ির নং : n0092 বয়স : 63 লিঙ্গ : মহিলা	ZJZ2333896 ফটো উপলব্ধ	610 নাম : উত্তম গাঁরাই পিতার নাম: দুঃখহরন গাঁরাই বাড়ির নং : n0092 বয়স : 37 লিঙ্গ : পুরুষ	KFG3843422 ফটো উপলব্ধ

611 নাম : শ্যাম গরুই পিতার নাম: দুঃখহরন গরুই বাড়ির নং : n0092 বয়স : 33 লিঙ্গ : পুরুষ	ZJZ1599018 ফটো উপলব্ধ	612 নাম : সোনামনি গরুই স্বামীর নাম: উত্তম গরুই বাড়ির নং : n0092 বয়স : 32 লিঙ্গ : মহিলা	ZJZ1712710 ফটো উপলব্ধ	613 নাম : বিক্রম গরুই পিতার নাম: বিনোদ গরুই বাড়ির নং : n0086 বয়স : 26 লিঙ্গ : পুরুষ	ZJZ2231561 ফটো উপলব্ধ
614 নাম : আনন্দ গরুই পিতার নাম: হরেকৃষ্ণ গরুই বাড়ির নং : এন0060 বয়স : 33 লিঙ্গ : পুরুষ	ZJZ1599042 ফটো উপলব্ধ	615 নাম : রুম্পা গরুই স্বামীর নাম: আনন্দ গরুই বাড়ির নং : এন0060 বয়স : 27 লিঙ্গ : মহিলা	ZJZ2296671 ফটো উপলব্ধ	616 নাম : চন্ডী দাস গরুই পিতার নাম: গোকুল চন্দ্র গরুই বাড়ির নং : n0086 বয়স : 52 লিঙ্গ : পুরুষ	KFG2728327 ফটো উপলব্ধ
617 নাম : নেপাল চন্দ্র গরুই পিতার নাম: জ্যোতিলাল গরুই বাড়ির নং : n0057 বয়স : 72 লিঙ্গ : পুরুষ	WB/35/241/297227 ফটো উপলব্ধ	618 নাম : ইমরান আনসারী পিতার নাম: হাসেন আলি আনসারী বাড়ির নং : n0059 বয়স : 27 লিঙ্গ : পুরুষ	ZJZ2176733 ফটো উপলব্ধ	619 নাম : বিস্তু গরুই পিতার নাম: গোকুল গরুই বাড়ির নং : n0086 বয়স : 58 লিঙ্গ : পুরুষ	KFG2728301 ফটো উপলব্ধ
620 নাম : দুর্গাদাস গরুই পিতার নাম: গোকুল গরুই বাড়ির নং : n0186 বয়স : 53 লিঙ্গ : পুরুষ	ZJZ2434066 ফটো উপলব্ধ	621 নাম : ভজহরি গরুই পিতার নাম: চৈতন গরুই বাড়ির নং : n0059 বয়স : 66 লিঙ্গ : পুরুষ	ZJZ2108397 ফটো উপলব্ধ	622 নাম : আনন্দ গরুই পিতার নাম: সীতারাম গরুই বাড়ির নং : n0057 বয়স : 28 লিঙ্গ : পুরুষ	ZJZ2108298 ফটো উপলব্ধ
623 নাম : সুব্রত গরুই পিতার নাম: বলরাম গরুই বাড়ির নং : n0057 বয়স : 28 লিঙ্গ : পুরুষ	ZJZ2108306 ফটো উপলব্ধ	624 নাম : সীমা গরুই স্বামীর নাম: কালিপদ গরুই বাড়ির নং : n0074 বয়স : 28 লিঙ্গ : মহিলা	ZJZ2064244 ফটো উপলব্ধ	625 নাম : চম্পা চৌধুরী গরুই স্বামীর নাম: দুর্গাদাস গরুই বাড়ির নং : n0086 বয়স : 44 লিঙ্গ : মহিলা	ZJZ2152080 ফটো উপলব্ধ
626 নাম : গণেশ গরুই পিতার নাম: বিনোদ গরুই বাড়ির নং : n0086 বয়স : 22 লিঙ্গ : পুরুষ	ZJZ2731974 ফটো উপলব্ধ	627 নাম : উর্মিলা টুডু স্বামীর নাম: মতিলাল মান্দি বাড়ির নং : n0178 বয়স : 35 লিঙ্গ : মহিলা	ZJZ0833434 ফটো উপলব্ধ	628 নাম : আরতি টুডু স্বামীর নাম: সুবোধ টুডু বাড়ির নং : n0089 বয়স : 48 লিঙ্গ : মহিলা	ZJZ1712827 ফটো উপলব্ধ
629 নাম : সিন্ধেশ্বর টুডু পিতার নাম: সোম টুডু বাড়ির নং : n0089 বয়স : 51 লিঙ্গ : পুরুষ	KFG3254083 ফটো উপলব্ধ	630 নাম : জগদীশ টুডু পিতার নাম: সোম টুডু বাড়ির নং : n0089 বয়স : 56 লিঙ্গ : পুরুষ	KFG3254075 ফটো উপলব্ধ	631 নাম : সুবোধ টুডু পিতার নাম: সোম টুডু বাড়ির নং : n0089 বয়স : 64 লিঙ্গ : পুরুষ	WB/35/241/297650 ফটো উপলব্ধ
632 নাম : সনম বিবি স্বামীর নাম: কুতুবউদ্দিন আনসারী বাড়ির নং : এন0032 বয়স : 27 লিঙ্গ : মহিলা	ZJZ2296598 ফটো উপলব্ধ	633 নাম : তামান্না বিবি স্বামীর নাম: রবীউল আনসারী বাড়ির নং : n0180 বয়স : 27 লিঙ্গ : মহিলা	ZJZ2399905 ফটো উপলব্ধ	634 নাম : ফাতেমা বিবি অন্যান্য: রেজাউল আনসারী বাড়ির নং : n0176 বয়স : 26 লিঙ্গ : মহিলা	ZJZ2400034 ফটো উপলব্ধ
635 নাম : জাকির হোসেন আনসারী পিতার নাম: ইউসুফ আনসারী বাড়ির নং : n0106 বয়স : 55 লিঙ্গ : পুরুষ	ZJZ2333953 ফটো উপলব্ধ	636 নাম : রাবিউল আনসারী পিতার নাম: সিদ্দিক আনসারী বাড়ির নং : n0101 বয়স : 29 লিঙ্গ : পুরুষ	ZJZ1843622 ফটো উপলব্ধ	637 নাম : কবির আনসারী পিতার নাম: আব্দুল আনসারী বাড়ির নং : n0106 বয়স : 53 লিঙ্গ : পুরুষ	KFG3253424 ফটো উপলব্ধ
638 নাম : তছরন বিবি পিতার নাম: কবির আনসারী বাড়ির নং : n0106 বয়স : 48 লিঙ্গ : মহিলা	KFG3253432 ফটো উপলব্ধ	639 নাম : সহিদ আনসারী পিতার নাম: কবির আনসারী বাড়ির নং : এন0106 বয়স : 22 লিঙ্গ : পুরুষ	ZJZ2542314 ফটো উপলব্ধ	640 নাম : চৈতালী মাল পিতার নাম: স্বয়িকেশ মাল বাড়ির নং : 00 বয়স : 25 লিঙ্গ : মহিলা	ZRQ1859628 ফটো উপলব্ধ

641 নাম : ইরফান আনসারী পিতার নাম: জাকির হোসেন আনসারী বাড়ির নং : n0106 বয়স : 28 লিঙ্গ : পুরুষ	ZJZ2064251 ফটো উপলব্ধ	642 নাম : সবনম বিবি স্বামীর নাম: করিম আনসারী বাড়ির নং : n0149 বয়স : 29 লিঙ্গ : মহিলা	ZJZ2151801 ফটো উপলব্ধ	643 নাম : বালু বিবি স্বামীর নাম: মকবুল আনসারী বাড়ির নং : n0120 বয়স : 81 লিঙ্গ : মহিলা	WB/35/241/297023 ফটো উপলব্ধ
644 নাম : সামসুল আনসারী পিতার নাম: মকবুল আনসারী বাড়ির নং : n0120 বয়স : 45 লিঙ্গ : পুরুষ	KFG3253465 ফটো উপলব্ধ	645 নাম : ফারজাহান খাতুন স্বামীর নাম: অজিজুল আনসারী বাড়ির নং : এন0120 বয়স : 20 লিঙ্গ : মহিলা	ZJZ2682870 ফটো উপলব্ধ	646 নাম : জেলোখা বিবি স্বামীর নাম: মকবুল আনসারী বাড়ির নং : n0101 বয়স : 86 লিঙ্গ : মহিলা	KFG3843034 ফটো উপলব্ধ
647 নাম : রহিফা বিবি স্বামীর নাম: আইনুল আনসারী বাড়ির নং : n0101 বয়স : 46 লিঙ্গ : মহিলা	ZJZ2334050 ফটো উপলব্ধ	648 নাম : আইনুল আনসারী পিতার নাম: কুরবান আনসারী বাড়ির নং : n0101 বয়স : 59 লিঙ্গ : পুরুষ	WB/35/241/297447 ফটো উপলব্ধ	649 নাম : আসুনা বিবি স্বামীর নাম: জহুরুদ্দিন আনসারী বাড়ির নং : n0106 বয়স : 38 লিঙ্গ : মহিলা	ZJZ1467893 ফটো উপলব্ধ
650 নাম : সাবিনা বিবি স্বামীর নাম: গিয়াসুদ্দিন আনসারী বাড়ির নং : লছমনপুর বয়স : 37 লিঙ্গ : মহিলা	ZJZ1843804 ফটো উপলব্ধ	651 নাম : খৈরুন বিবি স্বামীর নাম: কুদ্দুস আনসারী বাড়ির নং : n0136 বয়স : 52 লিঙ্গ : মহিলা	KFG3677150 ফটো উপলব্ধ	652 নাম : রসুলন বিবি স্বামীর নাম: ইরফান আনসারী বাড়ির নং : n0106 বয়স : 29 লিঙ্গ : মহিলা	ZJZ2296564 ফটো উপলব্ধ
653 নাম : রেশমা খাতুন স্বামীর নাম: সাহাজান আনসারী বাড়ির নং : এন0106 বয়স : 25 লিঙ্গ : মহিলা	ZJZ2296531 ফটো উপলব্ধ	654 নাম : লুকমান আনসারী পিতার নাম: গোলাম আনসারী বাড়ির নং : n0103 বয়স : 39 লিঙ্গ : পুরুষ	KFG3253598 ফটো উপলব্ধ	655 নাম : সেরাফত আনসারী পিতার নাম: সিরাজুদ্দিন আনসারী বাড়ির নং : এন0117 বয়স : 28 লিঙ্গ : পুরুষ	ZJZ2152106 ফটো উপলব্ধ
656 নাম : গুলজার আনসারী পিতার নাম: গোলাম আনসারী বাড়ির নং : n0103 বয়স : 37 লিঙ্গ : পুরুষ	KFG3253580 ফটো উপলব্ধ	657 নাম : ফাতেমা বিবি স্বামীর নাম: মজনু আনসারী বাড়ির নং : n0103 বয়স : 35 লিঙ্গ : মহিলা	ZJZ2400257 ফটো উপলব্ধ	658 নাম : বসিরন বিবি স্বামীর নাম: কাসেম আনসারী বাড়ির নং : n0103 বয়স : 79 লিঙ্গ : মহিলা	ZJZ2334324 ফটো উপলব্ধ
659 নাম : সামসের আনসারী পিতার নাম: কাসেম আনসারী বাড়ির নং : n0103 বয়স : 55 লিঙ্গ : পুরুষ	WB/35/241/297370 ফটো উপলব্ধ	660 নাম : হাসিনা বিবি স্বামীর নাম: সামসের আনসারী বাড়ির নং : n0103 বয়স : 37 লিঙ্গ : মহিলা	ZJZ1299734 ফটো উপলব্ধ	661 নাম : মজনু আনসারী পিতার নাম: কাসেম আনসারী বাড়ির নং : n0103 বয়স : 34 লিঙ্গ : পুরুষ	ZJZ1599117 ফটো উপলব্ধ
662 নাম : গোলাম আনসারী পিতার নাম: গুহি আনসারী বাড়ির নং : n0103 বয়স : 73 লিঙ্গ : পুরুষ	KFG3253572 ফটো উপলব্ধ	663 নাম : জৈইশুন বিবি স্বামীর নাম: গোলাম আনসারী বাড়ির নং : n0103 বয়স : 69 লিঙ্গ : মহিলা	WB/35/241/297382 ফটো উপলব্ধ	664 নাম : সাজেদা বিবি স্বামীর নাম: গুলজার আনসারী বাড়ির নং : n0103 বয়স : 33 লিঙ্গ : মহিলা	ZJZ1599224 ফটো উপলব্ধ
665 নাম : খলিল আনসারী পিতার নাম: গোলাম আনসারী বাড়ির নং : n0103 বয়স : 35 লিঙ্গ : পুরুষ	ZJZ1299387 ফটো উপলব্ধ	666 নাম : সিদ্দিক আনসারী পিতার নাম: আলিজন আনসারী বাড়ির নং : n0101 বয়স : 54 লিঙ্গ : পুরুষ	ZJZ2325587 ফটো উপলব্ধ	667 নাম : রেজাউল আনসারী পিতার নাম: সিদ্দিক আনসারী বাড়ির নং : n0101 বয়স : 22 লিঙ্গ : পুরুষ	ZJZ2732386 ফটো উপলব্ধ
668 নাম : আজিজুল আনসারী মায়ের নাম: বালু বিবি বাড়ির নং : n0120 বয়স : 31 লিঙ্গ : পুরুষ	ZJZ1843523 ফটো উপলব্ধ	669 নাম : তাজমুল আনসারী মায়ের নাম: বালু বিবি বাড়ির নং : n0120 বয়স : 34 লিঙ্গ : পুরুষ	ZJZ1299486 ফটো উপলব্ধ	670 নাম : রাহেনা বিবি স্বামীর নাম: নাইমুদ্দিন আনসারী বাড়ির নং : n0120 বয়স : 41 লিঙ্গ : মহিলা	KFG3473659 ফটো উপলব্ধ

671	KFG3253481	নাম : মহম্মদ নায়েমুদ্দিনে পিতার নাম: মহম্মদ আলিমুদ্দিনে বাড়ির নং : n0120 বয়স : 43 লিঙ্গ : পুরুষ	ফটো উপলব্ধ	672	KFG3253473	নাম : জায়েদা বিবি স্বামীর নাম: মণিরুদ্দিন আনসারী বাড়ির নং : n0120 বয়স : 46 লিঙ্গ : মহিলা	ফটো উপলব্ধ	673	WB/35/241/297045	নাম : সবুরন বিবি আনসারী স্বামীর নাম: সিরাজুদ্দিন আনসারী বাড়ির নং : n0120 বয়স : 51 লিঙ্গ : মহিলা	ফটো উপলব্ধ
674	WB/35/241/297082	নাম : সিরাজুদ্দিন আনসারী পিতার নাম: সামসুদ্দিন আনসারী বাড়ির নং : n0120 বয়স : 55 লিঙ্গ : পুরুষ	ফটো উপলব্ধ	675	WB/35/241/297514	নাম : মনিরুদ্দিন আনসারী পিতার নাম: আলিমুদ্দিন আনসারী বাড়ির নং : n0120 বয়স : 50 লিঙ্গ : পুরুষ	ফটো উপলব্ধ	676	WB/35/241/297049	নাম : জৈইগুন বিবি আনসারী স্বামীর নাম: আলিমুদ্দিন আনসারী বাড়ির নং : n0120 বয়স : 66 লিঙ্গ : মহিলা	ফটো উপলব্ধ
677	ZJZ2731644	নাম : কেরামত আনসারী পিতার নাম: সিরাজুদ্দিন আনসারী বাড়ির নং : n0120 বয়স : 22 লিঙ্গ : পুরুষ	ফটো উপলব্ধ	678	ZJZ2732097	নাম : আব্দুল আনসারী পিতার নাম: মনিরুদ্দিন আনসারী বাড়ির নং : n0120 বয়স : 22 লিঙ্গ : পুরুষ	ফটো উপলব্ধ	679	ZJZ2766723	নাম : রবিনা খাতুন স্বামীর নাম: সেরাফ ত আনসারী বাড়ির নং : এন0117 বয়স : 21 লিঙ্গ : মহিলা	ফটো উপলব্ধ
680	ZJZ2334035	নাম : মফিজুন বিবি আনসারী স্বামীর নাম: ইসুফ আনসারী বাড়ির নং : n0106 বয়স : 81 লিঙ্গ : মহিলা	ফটো উপলব্ধ	681	ZJZ2333979	নাম : সাহাবুদ্দিন আনসারী পিতার নাম: ইসুফ আনসারী বাড়ির নং : n0106 বয়স : 61 লিঙ্গ : পুরুষ	ফটো উপলব্ধ	682	ZJZ2333961	নাম : কুরেসা বিবি আনসারী স্বামীর নাম: সাহাবুদ্দিন আনসারী বাড়ির নং : n0106 বয়স : 57 লিঙ্গ : মহিলা	ফটো উপলব্ধ
683	ZJZ2334001	নাম : সমিরন বিবি স্বামীর নাম: আলিমহম্মদ আনসারী বাড়ির নং : n0106 বয়স : 83 লিঙ্গ : মহিলা	ফটো উপলব্ধ	684	KFG3253440	নাম : জহরুদ্দিন আনসারী পিতার নাম: আলিমহম্মদ আনসারী বাড়ির নং : n0106 বয়স : 46 লিঙ্গ : পুরুষ	ফটো উপলব্ধ	685	WB/35/241/297311	নাম : সাফুরা বিবি স্বামীর নাম: জাকির হোসেন আনসারী বাড়ির নং : n0106 বয়স : 52 লিঙ্গ : মহিলা	ফটো উপলব্ধ
686	ZJZ1843796	নাম : সাহাজান আনসারী পিতার নাম: জাকির হোসেন আনসারী বাড়ির নং : n0106 বয়স : 30 লিঙ্গ : পুরুষ	ফটো উপলব্ধ	687	ZJZ1299429	নাম : গিয়াসুদ্দিন আনসারী পিতার নাম: ইউসুফ আনসারী বাড়ির নং : n0106 বয়স : 39 লিঙ্গ : পুরুষ	ফটো উপলব্ধ	688	ZJZ2731677	নাম : সাবির আনসারী পিতার নাম: জাকির হোসেন আনসারী বাড়ির নং : n0106 বয়স : 20 লিঙ্গ : পুরুষ	ফটো উপলব্ধ
689	ZJZ0841411	নাম : রেবা মন্ডল স্বামীর নাম: প্রশান্ত মন্ডল বাড়ির নং : লছমনপুর বয়স : 35 লিঙ্গ : মহিলা	ফটো উপলব্ধ	690	KFG2728780	নাম : প্রশান্ত মন্ডল পিতার নাম: বরুণ মন্ডল বাড়ির নং : লছমনপুর বয়স : 42 লিঙ্গ : পুরুষ	ফটো উপলব্ধ	691	ZJZ2152015	নাম : বাসন্তী মুদি স্বামীর নাম: রাজেশ মুদি বাড়ির নং : n0098 বয়স : 28 লিঙ্গ : মহিলা	ফটো উপলব্ধ
692	ZJZ2542264	নাম : বিপ্লব মুদি পিতার নাম: প্রফুল্ল মুদি বাড়ির নং : এন0008 বয়স : 23 লিঙ্গ : পুরুষ	ফটো উপলব্ধ	693	WB/35/241/297231	নাম : রহনী মুদি স্বামীর নাম: খুদিরাম মুদি বাড়ির নং : n0099 বয়স : 57 লিঙ্গ : মহিলা	ফটো উপলব্ধ	694	ZJZ1299965	নাম : বাবলু মুদি পিতার নাম: খুদিরাম মুদি বাড়ির নং : n0099 বয়স : 35 লিঙ্গ : পুরুষ	ফটো উপলব্ধ
695	ZJZ1843655	নাম : পিঙ্কি মুদি স্বামীর নাম: বাবলু মুদি বাড়ির নং : n0099 বয়স : 33 লিঙ্গ : মহিলা	ফটো উপলব্ধ	696	ZJZ2334100	নাম : বাদল মুদি পিতার নাম: রুচু মুদি বাড়ির নং : n0100 বয়স : 83 লিঙ্গ : পুরুষ	ফটো উপলব্ধ	697	ZJZ2334118	নাম : সনাতন মুদি পিতার নাম: বাদল মুদি বাড়ির নং : n0100 বয়স : 54 লিঙ্গ : পুরুষ	ফটো উপলব্ধ
698	ZJZ1843606	নাম : পিঙ্কি মুদি স্বামীর নাম: সনাতন মুদি বাড়ির নং : n0100 বয়স : 33 লিঙ্গ : মহিলা	ফটো উপলব্ধ	699	ZJZ2334134	নাম : নারায়ন চন্দ্র মুদি পিতার নাম: কালাচাঁদ মুদি বাড়ির নং : n0100 বয়স : 62 লিঙ্গ : পুরুষ	ফটো উপলব্ধ	700	ZJZ2334167	নাম : সন্তোষ মুদি পিতার নাম: কালাচাঁদ মুদি বাড়ির নং : n0100 বয়স : 51 লিঙ্গ : পুরুষ	ফটো উপলব্ধ

701 নাম : মাধুরী মুদি স্বামীর নাম: সন্তোষ মুদি বাড়ির নং : n0100 বয়স : 32 লিঙ্গ : মহিলা	ZJZ1843630 ফটো উপলব্ধ	702 নাম : জবা মুদি স্বামীর নাম: নারায়ন চন্দ্র মুদি বাড়ির নং : n0100 বয়স : 53 লিঙ্গ : মহিলা	WB/35/241/297195 ফটো উপলব্ধ	703 নাম : বিশ্বজিৎ মুদি পিতার নাম: নারায়ন চন্দ্র মুদি বাড়ির নং : n0100 বয়স : 30 লিঙ্গ : পুরুষ	ZJZ1843499 ফটো উপলব্ধ
704 নাম : খদিরাম মুদি পিতার নাম: ভীম মুদি বাড়ির নং : n0099 বয়স : 65 লিঙ্গ : পুরুষ	KFG2027886 ফটো উপলব্ধ	705 নাম : মাখনী মুদি স্বামীর নাম: বিশ্বনাথ মুদি বাড়ির নং : n0098 বয়স : 52 লিঙ্গ : মহিলা	WB/35/241/297419 ফটো উপলব্ধ	706 নাম : বিশ্বনাথ মুদি পিতার নাম: মডি়রাম মুদি বাড়ির নং : n0098 বয়স : 56 লিঙ্গ : পুরুষ	WB/35/241/297420 ফটো উপলব্ধ
707 নাম : নমিতা মুদি স্বামীর নাম: প্রফুল্ল মুদি বাড়ির নং : n0098 বয়স : 54 লিঙ্গ : মহিলা	WB/35/241/297452 ফটো উপলব্ধ	708 নাম : প্রফুল্ল মুদি পিতার নাম: মডি়রাম মুদি বাড়ির নং : n0098 বয়স : 59 লিঙ্গ : পুরুষ	WB/35/241/297469 ফটো উপলব্ধ	709 নাম : উত্তম মুদি পিতার নাম: শ্রীপতি মুদি বাড়ির নং : n0098 বয়স : 34 লিঙ্গ : পুরুষ	ZJZ1599125 ফটো উপলব্ধ
710 নাম : অনিতা মুদি স্বামীর নাম: কৃষ্ণা মুদি বাড়ির নং : n0099 বয়স : 27 লিঙ্গ : মহিলা	ZJZ2231504 ফটো উপলব্ধ	711 নাম : কৃষ্ণা মুদি পিতার নাম: খদিরাম মুদি বাড়ির নং : n0099 বয়স : 29 লিঙ্গ : পুরুষ	ZJZ2231538 ফটো উপলব্ধ	712 নাম : শ্রীপতি মুদি পিতার নাম: মডি়রাম মুদি বাড়ির নং : n0098 বয়স : 69 লিঙ্গ : পুরুষ	ZJZ22325397 ফটো উপলব্ধ
713 নাম : শিশুমতি মুদি স্বামীর নাম: শ্রীপতি মুদি বাড়ির নং : n0098 বয়স : 63 লিঙ্গ : মহিলা	ZJZ22325405 ফটো উপলব্ধ	714 নাম : রাজেশ মুদি পিতার নাম: শ্রীপতি মুদি বাড়ির নং : n0098 বয়স : 35 লিঙ্গ : পুরুষ	ZJZ1467992 ফটো উপলব্ধ	715 নাম : গনেশ মুদি পিতার নাম: প্রফুল্ল মুদি বাড়ির নং : n0098 বয়স : 28 লিঙ্গ : পুরুষ	ZJZ2231595 ফটো উপলব্ধ
716 নাম : নারায়নী মন্ডল স্বামীর নাম: হীরালাল মন্ডল বাড়ির নং : n0064 বয়স : 50 লিঙ্গ : মহিলা	KFG3473527 ফটো উপলব্ধ	717 নাম : হীরালাল মন্ডল পিতার নাম: সুধীর মন্ডল বাড়ির নং : n0064 বয়স : 55 লিঙ্গ : পুরুষ	ZJZ2353589 ফটো উপলব্ধ	718 নাম : ধীরেন মন্ডল পিতার নাম: সুধীর মন্ডল বাড়ির নং : n0063 বয়স : 54 লিঙ্গ : পুরুষ	KFG2028165 ফটো উপলব্ধ
719 নাম : বীণাপানি মন্ডল স্বামীর নাম: ক্ষুদিরাম মন্ডল বাড়ির নং : n0065 বয়স : 71 লিঙ্গ : মহিলা	ZJZ2354090 ফটো উপলব্ধ	720 নাম : সঙ্গীতা মাজী মন্ডল স্বামীর নাম: জয়ন্ত মন্ডল বাড়ির নং : লছমনপুর বয়স : 26 লিঙ্গ : মহিলা	ZJZ2231405 ফটো উপলব্ধ	721 নাম : আশালতা মন্ডল স্বামীর নাম: ভাগবত মন্ডল বাড়ির নং : n0067 বয়স : 26 লিঙ্গ : মহিলা	ZJZ2231256 ফটো উপলব্ধ
722 নাম : আশালতা মণ্ডল স্বামীর নাম: পঞ্চানন মণ্ডল বাড়ির নং : n0064 বয়স : 27 লিঙ্গ : মহিলা	ZJZ2176816 ফটো উপলব্ধ	723 নাম : সৌরভ মন্ডল পিতার নাম: বিবেকানন্দ মন্ডল বাড়ির নং : n0062 বয়স : 26 লিঙ্গ : পুরুষ	ZJZ2231298 ফটো উপলব্ধ	724 নাম : বিবেকানন্দ মন্ডল পিতার নাম: প্রভাকর মন্ডল বাড়ির নং : n0062 বয়স : 56 লিঙ্গ : পুরুষ	KFG2027811 ফটো উপলব্ধ
725 নাম : দীপালি মন্ডল স্বামীর নাম: বিবেকানন্দ মন্ডল বাড়ির নং : n0062 বয়স : 47 লিঙ্গ : মহিলা	KFG2027803 ফটো উপলব্ধ	726 নাম : রীনা মন্ডল স্বামীর নাম: ধীরেন মন্ডল বাড়ির নং : n0063 বয়স : 48 লিঙ্গ : মহিলা	KFG2729077 ফটো উপলব্ধ	727 নাম : পঞ্চানন মন্ডল পিতার নাম: হীরালাল মন্ডল বাড়ির নং : n0064 বয়স : 33 লিঙ্গ : পুরুষ	ZJZ1712959 ফটো উপলব্ধ
728 নাম : আকাশেন্দ্র মণ্ডল পিতার নাম: ক্ষুদিরাম মণ্ডল বাড়ির নং : n0065 বয়স : 53 লিঙ্গ : পুরুষ	ZJZ2333946 ফটো উপলব্ধ	729 নাম : পৃথ্বীরাজ মন্ডল পিতার নাম: ক্ষুদিরাম মন্ডল বাড়ির নং : n0065 বয়স : 49 লিঙ্গ : পুরুষ	KFG2027464 ফটো উপলব্ধ	730 নাম : বিহিসার মন্ডল পিতার নাম: ক্ষুদিরাম মন্ডল বাড়ির নং : n0065 বয়স : 41 লিঙ্গ : পুরুষ	KFG2917599 ফটো উপলব্ধ

731 নাম : শ্যামলী মন্ডল স্বামীর নাম: বিহিসার মন্ডল বাড়ির নং : n0065 বয়স : 32 লিঙ্গ : মহিলা	ZJZ1712660 ফটো উপলব্ধ	732 নাম : মাগারাম মন্ডল পিতার নাম: তারাপদ মন্ডল বাড়ির নং : n0067 বয়স : 54 লিঙ্গ : পুরুষ	ZJZ2334316 ফটো উপলব্ধ	733 নাম : ভাগবত মন্ডল পিতার নাম: তারাপদ মন্ডল বাড়ির নং : n0067 বয়স : 36 লিঙ্গ : পুরুষ	ZJZ0585653 ফটো উপলব্ধ
734 নাম : সাফেদা খাতুন স্বামীর নাম: মঞ্জু আনসারী বাড়ির নং : n0067 বয়স : 20 লিঙ্গ : মহিলা	ZJZ2711489 ফটো উপলব্ধ	735 নাম : কল্পনা মন্ডল স্বামীর নাম: দিগল চন্দ্র মন্ডল বাড়ির নং : n0068 বয়স : 63 লিঙ্গ : মহিলা	WB/35/241/297309 ফটো উপলব্ধ	736 নাম : নিরঞ্জন মন্ডল পিতার নাম: বঙ্কবিহারী মণ্ডল বাড়ির নং : n0068 বয়স : 66 লিঙ্গ : পুরুষ	KFG2027340 ফটো উপলব্ধ
737 নাম : প্রভাবতী মণ্ডল স্বামীর নাম: দিগল চন্দ্র মণ্ডল বাড়ির নং : n0068 বয়স : 63 লিঙ্গ : মহিলা	KFG2729358 ফটো উপলব্ধ	738 নাম : রেখা মন্ডল স্বামীর নাম: নিরঞ্জন মন্ডল বাড়ির নং : n0068 বয়স : 56 লিঙ্গ : মহিলা	ZJZ2325553 ফটো উপলব্ধ	739 নাম : বাপ্পাদিতা মন্ডল পিতার নাম: নিরঞ্জন মন্ডল বাড়ির নং : n0068 বয়স : 35 লিঙ্গ : পুরুষ	ZJZ0841502 ফটো উপলব্ধ
740 নাম : ধীশু মন্ডল স্বামীর নাম: সুদেব মন্ডল বাড়ির নং : n0069 বয়স : 75 লিঙ্গ : মহিলা	WB/35/241/297454 ফটো উপলব্ধ	741 নাম : শান্তা মন্ডল পিতার নাম: সুদেব মন্ডল বাড়ির নং : n0069 বয়স : 38 লিঙ্গ : মহিলা	KFG3782687 ফটো উপলব্ধ	742 নাম : কিরণময় মণ্ডল পিতার নাম: সুদেব মণ্ডল বাড়ির নং : n0069 বয়স : 34 লিঙ্গ : পুরুষ	ZJZ1468339 ফটো উপলব্ধ
743 নাম : ধনীবালা মন্ডল স্বামীর নাম: ভূদেব মন্ডল বাড়ির নং : লছমনপুর বয়স : 85 লিঙ্গ : মহিলা	ZJZ2765055 ফটো উপলব্ধ	744 নাম : বরুণ মন্ডল পিতার নাম: ভূদেব মন্ডল বাড়ির নং : . বয়স : 67 লিঙ্গ : পুরুষ	ZJZ2765436 ফটো উপলব্ধ	745 নাম : মঞ্জু মন্ডল স্বামীর নাম: বরুণ মন্ডল বাড়ির নং : 012 বয়স : 63 লিঙ্গ : মহিলা	ZJZ2765030 ফটো উপলব্ধ
746 নাম : জয়ন্ত মন্ডল পিতার নাম: বরুণ মন্ডল বাড়ির নং : লছমনপুর বয়স : 33 লিঙ্গ : পুরুষ	ZJZ1599000 ফটো উপলব্ধ	747 নাম : মমিনা পারবিন স্বামীর নাম: শের আলি আনসারী বাড়ির নং : n0070 বয়স : 32 লিঙ্গ : মহিলা	ZJZ2711596 ফটো উপলব্ধ	748 নাম : অরুণ মন্ডল পিতার নাম: শিবশঙ্কর মন্ডল বাড়ির নং : n0071 বয়স : 73 লিঙ্গ : পুরুষ	WB/35/241/297529 ফটো উপলব্ধ
749 নাম : উর্মিলা মন্ডল স্বামীর নাম: অরুণ মন্ডল বাড়ির নং : n0071 বয়স : 68 লিঙ্গ : মহিলা	WB/35/241/297453 ফটো উপলব্ধ	750 নাম : অসিত বরন মন্ডল পিতার নাম: শিবশঙ্কর মন্ডল বাড়ির নং : n0071 বয়স : 66 লিঙ্গ : পুরুষ	ZJZ2601540 ফটো উপলব্ধ	751 নাম : তৃপ্তি মন্ডল স্বামীর নাম: অসিত মন্ডল বাড়ির নং : n0071 বয়স : 60 লিঙ্গ : মহিলা	WB/35/241/297490 ফটো উপলব্ধ
752 নাম : অশোক মন্ডল পিতার নাম: শিবশঙ্কর মন্ডল বাড়ির নং : n0071 বয়স : 59 লিঙ্গ : পুরুষ	WB/35/241/297505 ফটো উপলব্ধ	753 নাম : কবিতা মন্ডল স্বামীর নাম: অশোক মন্ডল বাড়ির নং : n0071 বয়স : 57 লিঙ্গ : মহিলা	WB/35/241/297491 ফটো উপলব্ধ	754 নাম : মিলন মণ্ডল পিতার নাম: অরুণ কুমার মণ্ডল বাড়ির নং : n0071 বয়স : 34 লিঙ্গ : পুরুষ	ZJZ1468305 ফটো উপলব্ধ
755 নাম : ঝুলন মণ্ডল পিতার নাম: অসিত মণ্ডল বাড়ির নং : n0071 বয়স : 30 লিঙ্গ : পুরুষ	ZJZ1843507 ফটো উপলব্ধ	756 নাম : দুর্গাদাস মাণ্ডি পিতার নাম: ধনু মাণ্ডি বাড়ির নং : n0071 বয়স : 29 লিঙ্গ : পুরুষ	ZJZ1962539 ফটো উপলব্ধ	757 নাম : মাধবী মন্ডল স্বামীর নাম: বলরাম মন্ডল বাড়ির নং : n0072 বয়স : 69 লিঙ্গ : মহিলা	WB/35/241/297459 ফটো উপলব্ধ
758 নাম : রেহানা খাতুন স্বামীর নাম: মুস্তাক আনসারী বাড়ির নং : এন0109 বয়স : 23 লিঙ্গ : মহিলা	ZJZ2711661 ফটো উপলব্ধ	759 নাম : সরলা মন্ডল স্বামীর নাম: গোবিন্দ মন্ডল বাড়ির নং : n0087 বয়স : 81 লিঙ্গ : মহিলা	WB/35/241/297460 ফটো উপলব্ধ	760 নাম : নিয়তী মন্ডল স্বামীর নাম: নিমাই মন্ডল বাড়ির নং : n0087 বয়স : 60 লিঙ্গ : মহিলা	WB/35/241/297162 ফটো উপলব্ধ

761 নাম : বিক্রম মন্ডল পিতার নাম: নিমাই মন্ডল বাড়ির নং : n0087 বয়স : 43 লিঙ্গ : পুরুষ	KFG2917615 ফটো উপলব্ধ	762 নাম : বাপ্পা মন্ডল পিতার নাম: নিমাই মন্ডল বাড়ির নং : n0087 বয়স : 33 লিঙ্গ : পুরুষ	ZJZ1712975 ফটো উপলব্ধ	763 নাম : তিনকড়ি মন্ডল পিতার নাম: গুহিরাম মন্ডল বাড়ির নং : n0087 বয়স : 70 লিঙ্গ : পুরুষ	WB/35/241/297506 ফটো উপলব্ধ
764 নাম : কল্পনা মন্ডল স্বামীর নাম: তিনকড়ি মন্ডল বাড়ির নং : n0087 বয়স : 64 লিঙ্গ : মহিলা	KFG2027621 ফটো উপলব্ধ	765 নাম : বিকাশ মন্ডল পিতার নাম: পাগল মন্ডল বাড়ির নং : n0088 বয়স : 50 লিঙ্গ : পুরুষ	WB/35/241/297356 ফটো উপলব্ধ	766 নাম : জয়ন্তী মন্ডল স্বামীর নাম: বিকাশ মন্ডল বাড়ির নং : n0088 বয়স : 46 লিঙ্গ : মহিলা	KFG2729119 ফটো উপলব্ধ
767 নাম : অয়িকা মন্ডল স্বামীর নাম: বিধান চন্দ্র মন্ডল বাড়ির নং : n0088 বয়স : 41 লিঙ্গ : মহিলা	KFG3473592 ফটো উপলব্ধ	768 নাম : কানন মন্ডল স্বামীর নাম: লোকেশ চন্দ্র মন্ডল বাড়ির নং : n0066 বয়স : 64 লিঙ্গ : মহিলা	WB/35/241/297451 ফটো উপলব্ধ	769 নাম : দিশী মন্ডল স্বামীর নাম: প্রভাত কুমার মন্ডল বাড়ির নং : n0066 বয়স : 43 লিঙ্গ : মহিলা	KFG3677069 ফটো উপলব্ধ
770 নাম : মৌমিতা মণ্ডল স্বামীর নাম: পঙ্কজ মণ্ডল বাড়ির নং : n0066 বয়স : 35 লিঙ্গ : মহিলা	ZJZ1468180 ফটো উপলব্ধ	771 নাম : পার্থ প্রতিম মণ্ডল পিতার নাম: বলরাম মণ্ডল বাড়ির নং : n0066 বয়স : 41 লিঙ্গ : পুরুষ	KFG3782653 ফটো উপলব্ধ	772 নাম : অপর্ণা মণ্ডল স্বামীর নাম: পার্থ প্রতিম মণ্ডল বাড়ির নং : n0066 বয়স : 34 লিঙ্গ : মহিলা	WNM1249739 ফটো উপলব্ধ
773 নাম : সৌমেন মন্ডল পিতার নাম: বিবেকানন্দ মন্ডল বাড়ির নং : n0259 বয়স : 23 লিঙ্গ : পুরুষ	ZJZ2462877 ফটো উপলব্ধ	774 নাম : নয়ন মণ্ডল পিতার নাম: অশোক মণ্ডল বাড়ির নং : n0071 বয়স : 30 লিঙ্গ : পুরুষ	ZJZ1843531 ফটো উপলব্ধ	775 নাম : মঙ্গলা গরাই স্বামীর নাম: বিমল গরাই বাড়ির নং : n0071 বয়স : 22 লিঙ্গ : মহিলা	ZJZ2711638 ফটো উপলব্ধ
776 নাম : অভিষেক মন্ডল পিতার নাম: বিকাশ মন্ডল বাড়ির নং : 00 বয়স : 24 লিঙ্গ : পুরুষ	ZJZ2575710 ফটো উপলব্ধ	777 নাম : পঙ্কজ মন্ডল পিতার নাম: লোকেশচন্দ্র মণ্ডল বাড়ির নং : n0066 বয়স : 41 লিঙ্গ : পুরুষ	KFG3254471 ফটো উপলব্ধ	778 নাম : মুনমুন মন্ডল পিতার নাম: বিকাশ মন্ডল বাড়ির নং : 00 বয়স : 21 লিঙ্গ : মহিলা	ZJZ2660611 ফটো উপলব্ধ
779 নাম : সুপ্রিয়া মন্ডল স্বামীর নাম: আকশেশু মন্ডল বাড়ির নং : n0065 বয়স : 47 লিঙ্গ : মহিলা	KFG3254265 ফটো উপলব্ধ	780 নাম : দেবব্রত মন্ডল মায়ের নাম: প্রভাবতী মন্ডল বাড়ির নং : 00 বয়স : 22 লিঙ্গ : পুরুষ	ZJZ2644441 ফটো উপলব্ধ	781 নাম : সৌভিক মন্ডল পিতার নাম: বিবেকানন্দ মন্ডল বাড়ির নং : n0062 বয়স : 27 লিঙ্গ : পুরুষ	ZJZ2176758 ফটো উপলব্ধ
782 নাম : পাগল মন্ডল পিতার নাম: বঙ্ক বিহারী মন্ডল বাড়ির নং : n0088 বয়স : 80 লিঙ্গ : পুরুষ	WB/35/241/297306 ফটো উপলব্ধ	783 নাম : বিধান চন্দ্র মন্ডল পিতার নাম: পাগল মন্ডল বাড়ির নং : n0088 বয়স : 48 লিঙ্গ : পুরুষ	KFG2106656 ফটো উপলব্ধ	784 নাম : শান্তী মাজী মন্ডল স্বামীর নাম: কিরণময় মন্ডল বাড়ির নং : এন0069 বয়স : 27 লিঙ্গ : মহিলা	WNM2014009 ফটো উপলব্ধ
785 নাম : রেশমা বিবি স্বামীর নাম: উসমান আনসারী বাড়ির নং : n0069 বয়স : 26 লিঙ্গ : মহিলা	ZJZ2711570 ফটো উপলব্ধ	786 নাম : সৌরভ মন্ডল পিতার নাম: তিনকড়ি মন্ডল বাড়ির নং : n0087 বয়স : 37 লিঙ্গ : পুরুষ	KFG3842986 ফটো উপলব্ধ	787 নাম : ফুমা মন্ডল স্বামীর নাম: বিক্রমাদিত্য মন্ডল বাড়ির নং : n0068 বয়স : 28 লিঙ্গ : মহিলা	ZJZ2400281 ফটো উপলব্ধ
788 নাম : লিপিকা মন্ডল স্বামীর নাম: সৌরভ মন্ডল বাড়ির নং : n0152 বয়স : 29 লিঙ্গ : মহিলা	ZJZ2151835 ফটো উপলব্ধ	789 নাম : নীলিমা মন্ডল স্বামীর নাম: বিক্রম মন্ডল বাড়ির নং : n0155 বয়স : 27 লিঙ্গ : মহিলা	ZJZ2151868 ফটো উপলব্ধ	790 নাম : রাহুল মন্ডল পিতার নাম: হিরালাল মন্ডল বাড়ির নং : n0064 বয়স : 24 লিঙ্গ : পুরুষ	ZJZ2422640 ফটো উপলব্ধ

791 নাম : অর্পণ মন্ডল পিতার নাম: আকাশেন্দু মন্ডল বাড়ির নং : এন0065 বয়স : 20 লিঙ্গ : পুরুষ	ZJZ2676120 ফটো উপলব্ধ	792 নাম : প্রভাত কুমার মন্ডল পিতার নাম: লোকেশ চন্দ্র মন্ডল বাড়ির নং : n0066 বয়স : 48 লিঙ্গ : পুরুষ	KFG3677077 ফটো উপলব্ধ	793 নাম : পূজা গরুই স্বামীর নাম: সাধন গরুই বাড়ির নং : n0066 বয়স : 23 লিঙ্গ : মহিলা	ZJZ2698389 ফটো উপলব্ধ
794 নাম : ইন্দ্রনীল মন্ডল পিতার নাম: প্রভাত কুমার মন্ডল বাড়ির নং : n0066 বয়স : 20 লিঙ্গ : পুরুষ	ZJZ2726651 ফটো উপলব্ধ	795 নাম : তনুশ্রী মাজী স্বামীর নাম: বাপ্পা মন্ডল বাড়ির নং : লছমনপুর বয়স : 30 লিঙ্গ : মহিলা	ZJZ2677177 ফটো উপলব্ধ	796 নাম : বিক্রমাদিত্য মন্ডল পিতার নাম: নিরঞ্জন মন্ডল বাড়ির নং : n0068 বয়স : 39 লিঙ্গ : পুরুষ	KFG3473741 ফটো উপলব্ধ
797 নাম : রাহেলা খাতুন স্বামীর নাম: দিলখুশ আনসারী বাড়ির নং : n0068 বয়স : 21 লিঙ্গ : মহিলা	ZJZ2711547 ফটো উপলব্ধ	798 নাম : সুশীল মূর্মা পিতার নাম: লুদু মূর্মা বাড়ির নং : n0041 বয়স : 30 লিঙ্গ : পুরুষ	ZJZ2064285 ফটো উপলব্ধ	799 নাম : ধনঞ্জয় মাজী পিতার নাম: প্রফুল্ল মাজী বাড়ির নং : n0073 বয়স : 66 লিঙ্গ : পুরুষ	KFG3676996 ফটো উপলব্ধ
800 নাম : সম্পূর্ণা মাজী স্বামীর নাম: ধনঞ্জয় মাজী বাড়ির নং : n0073 বয়স : 61 লিঙ্গ : মহিলা	WB/35/241/297458 ফটো উপলব্ধ	801 নাম : অচিন্ত্য মাজী পিতার নাম: ধনঞ্জয় মাজী বাড়ির নং : 00 বয়স : 31 লিঙ্গ : পুরুষ	ZJZ1712926 ফটো উপলব্ধ	802 নাম : রাহুল মান্ডি পিতার নাম: রাম মান্ডি বাড়ির নং : n0073 বয়স : 20 লিঙ্গ : পুরুষ	ZJZ2711687 ফটো উপলব্ধ
803 নাম : পুটকি মাঝি স্বামীর নাম: মলিন্দ মাঝি বাড়ির নং : n0052 বয়স : 58 লিঙ্গ : মহিলা	WB/35/241/297622 ফটো উপলব্ধ	804 নাম : লাল মাঝি পিতার নাম: মলিন্দ মাঝি বাড়ির নং : n0052 বয়স : 41 লিঙ্গ : পুরুষ	KFG3782851 ফটো উপলব্ধ	805 নাম : ববিতা কিস্কু স্বামীর নাম: শ্যামাপদ কিস্কু বাড়ির নং : n0052 বয়স : 34 লিঙ্গ : মহিলা	ZJZ1712769 ফটো উপলব্ধ
806 নাম : দেবদাস মাঝি পিতার নাম: ধনু মাঝি বাড়ির নং : n00151 বয়স : 43 লিঙ্গ : পুরুষ	ZJZ2296804 ফটো উপলব্ধ	807 নাম : শশাঙ্ক শেখর মাঝি পিতার নাম: বেদনাথ মাঝি বাড়ির নং : n0133 বয়স : 64 লিঙ্গ : পুরুষ	KFG3782828 ফটো উপলব্ধ	808 নাম : অনিতা হেমব্রম মাঝি স্বামীর নাম: দেবদাস মাঝি বাড়ির নং : n0151 বয়স : 41 লিঙ্গ : মহিলা	ZJZ2151827 ফটো উপলব্ধ
809 নাম : ঠাকুরমনি মাঝি স্বামীর নাম: লাল মাঝি বাড়ির নং : n0052 বয়স : 34 লিঙ্গ : মহিলা	ZJZ2231603 ফটো উপলব্ধ	810 নাম : সজনী হেড্রম স্বামীর নাম: রবিদাস হেড্রম বাড়ির নং : n0080 বয়স : 37 লিঙ্গ : মহিলা	ZJZ0586669 ফটো উপলব্ধ	811 নাম : লুধু মাঝি পিতার নাম: লখিরাম মাঝি বাড়ির নং : n0097 বয়স : 55 লিঙ্গ : পুরুষ	WB/35/241/297287 ফটো উপলব্ধ
812 নাম : দেবযানী মাঝি স্বামীর নাম: লুধু মাঝি বাড়ির নং : n0097 বয়স : 51 লিঙ্গ : মহিলা	KFG3255007 ফটো উপলব্ধ	813 নাম : মানসী হাঁসদা স্বামীর নাম: বাবুলাল হাঁসদা বাড়ির নং : n0080 বয়স : 26 লিঙ্গ : মহিলা	ZJZ2231637 ফটো উপলব্ধ	814 নাম : রবিদাস হেড্রম পিতার নাম: মোহন বাড়ির নং : n0080 বয়স : 39 লিঙ্গ : পুরুষ	ZJZ0586651 ফটো উপলব্ধ
815 নাম : বাবুলাল হাঁসদা পিতার নাম: গঙ্গা হাঁসদা বাড়ির নং : n0080 বয়স : 41 লিঙ্গ : পুরুষ	KFG3843166 ফটো উপলব্ধ	816 নাম : জয়ন্তী সরেন স্বামীর নাম: শিবদাস মাঝি বাড়ির নং : n0080 বয়স : 37 লিঙ্গ : মহিলা	ZJZ1299817 ফটো উপলব্ধ	817 নাম : পুতুলী মোহান স্বামীর নাম: মোহন চন্দ্র মাঝি বাড়ির নং : n0080 বয়স : 61 লিঙ্গ : মহিলা	WB/35/241/297153 ফটো উপলব্ধ
818 নাম : আরতী মাঝি স্বামীর নাম: লক্ষীচরণ মাঝি বাড়ির নং : n0055 বয়স : 39 লিঙ্গ : মহিলা	KFG3782877 ফটো উপলব্ধ	819 নাম : কমলা মাঝি স্বামীর নাম: রাম মাঝি বাড়ির নং : n0055 বয়স : 37 লিঙ্গ : মহিলা	ZJZ1468206 ফটো উপলব্ধ	820 নাম : রাম মাঝি পিতার নাম: রবি মাঝি বাড়ির নং : n0055 বয়স : 43 লিঙ্গ : পুরুষ	KFG3782869 ফটো উপলব্ধ

821 নাম : লক্ষ্মীচরন মাঝি পিতার নাম: রবি মাঝি বাড়ির নং : n0055 বয়স : 48 লিঙ্গ : পুরুষ	KFG3254992 ফটো উপলব্ধ	822 নাম : আল্পনা মাল স্বামীর নাম: গোরচাঁদ মাল বাড়ির নং : n0080 বয়স : 35 লিঙ্গ : মহিলা	ZJZ2231389 ফটো উপলব্ধ	823 নাম : ভাদু মাল স্বামীর নাম: মিঠুন মাল বাড়ির নং : n0080 বয়স : 28 লিঙ্গ : মহিলা	ZJZ2231439 ফটো উপলব্ধ
824 নাম : জবা মাল স্বামীর নাম: সন্তোষ মাল বাড়ির নং : n0097 বয়স : 30 লিঙ্গ : মহিলা	ZJZ2231421 ফটো উপলব্ধ	825 নাম : সঞ্জীব কুমার মাঝি পিতার নাম: কমল মাঝি বাড়ির নং : n0133 বয়স : 26 লিঙ্গ : পুরুষ	ZJZ2231496 ফটো উপলব্ধ	826 নাম : ললিতমোহন মান্ডি পিতার নাম: লুধা মান্ডি বাড়ির নং : n0097 বয়স : 29 লিঙ্গ : পুরুষ	ZJZ2108330 ফটো উপলব্ধ
827 নাম : মিঠুন মাল পিতার নাম: ষষ্টিপদ মাল বাড়ির নং : n0080 বয়স : 33 লিঙ্গ : পুরুষ	ZJZ2064178 ফটো উপলব্ধ	828 নাম : গরচাঁদ মাল পিতার নাম: পসন মাল বাড়ির নং : n0080 বয়স : 39 লিঙ্গ : পুরুষ	ZJZ2064186 ফটো উপলব্ধ	829 নাম : সন্তোষ মাল পিতার নাম: ষষ্টিপদ মাল বাড়ির নং : n0097 বয়স : 34 লিঙ্গ : পুরুষ	ZJZ2064194 ফটো উপলব্ধ
830 নাম : মানিষ কুমার মাঝি পিতার নাম: কমল মাঝি বাড়ির নং : n0133 বয়স : 28 লিঙ্গ : পুরুষ	ZJZ2064202 ফটো উপলব্ধ	831 নাম : মোহন চন্দ্র মাঝি পিতার নাম: ভরত চন্দ্র মাঝি বাড়ির নং : n0080 বয়স : 66 লিঙ্গ : পুরুষ	WB/35/241/297516 ফটো উপলব্ধ	832 নাম : গুরু মান্ডি পিতার নাম: লখিরাম মান্ডি বাড়ির নং : n0097 বয়স : 43 লিঙ্গ : পুরুষ	KFG3843190 ফটো উপলব্ধ
833 নাম : কমল মাঝি মায়ের নাম: মঙ্গলী মাঝি বাড়ির নং : n0133 বয়স : 58 লিঙ্গ : পুরুষ	ZJZ1536606 ফটো উপলব্ধ	834 নাম : কল্যাণী মুরু(মাঝি) স্বামীর নাম: কমল মাঝি বাড়ির নং : n0133 বয়স : 50 লিঙ্গ : মহিলা	ZJZ1536598 ফটো উপলব্ধ	835 নাম : নারায়ণ চন্দ্র মাঝি পিতার নাম: বৈদ্যনাথ মাঝি বাড়ির নং : 113 বয়স : 57 লিঙ্গ : পুরুষ	ZJZ2695039 ফটো উপলব্ধ
836 নাম : অনিমা মাঝি স্বামীর নাম: নারায়ণ চন্দ্র মাঝি বাড়ির নং : 133 বয়স : 52 লিঙ্গ : মহিলা	ZJZ2756658 ফটো উপলব্ধ	837 নাম : শিবদাস মাঝি পিতার নাম: মোহন মাঝি বাড়ির নং : n0080 বয়স : 34 লিঙ্গ : পুরুষ	KFG3255098 ফটো উপলব্ধ	838 নাম : অভিজিত হেমব্রম পিতার নাম: রবিদাস হেমব্রম বাড়ির নং : n0080 বয়স : 23 লিঙ্গ : পুরুষ	ZJZ2731933 ফটো উপলব্ধ
839 নাম : শ্যামাপদ কিস্কু পিতার নাম: মলিন্দ্র মাঝি বাড়ির নং : n0052 বয়স : 41 লিঙ্গ : পুরুষ	KFG3843273 ফটো উপলব্ধ	840 নাম : রবীন্দ্রনাথ মাণ্ডি পিতার নাম: মোহন মাণ্ডি বাড়ির নং : n0045 বয়স : 43 লিঙ্গ : পুরুষ	KFG2729028 ফটো উপলব্ধ	841 নাম : জবামনি মাণ্ডি স্বামীর নাম: রবীন্দ্রনাথ মাণ্ডি বাড়ির নং : n0045 বয়স : 31 লিঙ্গ : মহিলা	ZJZ2064335 ফটো উপলব্ধ
842 নাম : আহ্লাদী মাণ্ডি স্বামীর নাম: শুকু মাণ্ডি বাড়ির নং : n0146 বয়স : 33 লিঙ্গ : মহিলা	ZJZ2064350 ফটো উপলব্ধ	843 নাম : মঙ্গলী মাণ্ডি স্বামীর নাম: নকুল মাণ্ডি বাড়ির নং : n0054 বয়স : 50 লিঙ্গ : মহিলা	ZJZ2064400 ফটো উপলব্ধ	844 নাম : বিশুজিৎ মান্ডি পিতার নাম: লক্ষ্মী চরণ মান্ডি বাড়ির নং : n0177 বয়স : 24 লিঙ্গ : পুরুষ	ZJZ2399863 ফটো উপলব্ধ
845 নাম : ফুলমনি মান্ডি অন্যান্য: রুপাই মান্ডি বাড়ির নং : n0095 বয়স : 63 লিঙ্গ : মহিলা	WB/35/241/297608 ফটো উপলব্ধ	846 নাম : নরেশ মান্ডি মায়ের নাম: ফুলমনি মান্ডি বাড়ির নং : n0095 বয়স : 39 লিঙ্গ : পুরুষ	KFG3843182 ফটো উপলব্ধ	847 নাম : রানী মান্ডি স্বামীর নাম: নরেশ মান্ডি বাড়ির নং : n0095 বয়স : 31 লিঙ্গ : মহিলা	ZJZ1712736 ফটো উপলব্ধ
848 নাম : সুরেশ মাণ্ডি পিতার নাম: রুপাই মাণ্ডি বাড়ির নং : n0095 বয়স : 36 লিঙ্গ : পুরুষ	ZJZ1299551 ফটো উপলব্ধ	849 নাম : জীতেন মান্ডি পিতার নাম: সুনামার মান্ডি বাড়ির নং : n0137 বয়স : 47 লিঙ্গ : পুরুষ	KFG3782901 ফটো উপলব্ধ	850 নাম : সুখি মান্ডি স্বামীর নাম: জিতেন মান্ডি বাড়ির নং : n0137 বয়স : 42 লিঙ্গ : মহিলা	ZJZ0586230 ফটো উপলব্ধ

851 নাম : ললিতা মান্ডি পিতার নাম: জিতেন মান্ডি বাড়ির নং : n0137 বয়স : 21 লিঙ্গ : মহিলা	ZJZ2731792 ফটো উপলব্ধ	852 নাম : মতিলাল মান্ডি পিতার নাম: সুন্যারাম মান্ডি বাড়ির নং : n0138 বয়স : 38 লিঙ্গ : পুরুষ	KFG3782919 ফটো উপলব্ধ	853 নাম : অঞ্জলি মান্ডি পিতার নাম: জিতেন মান্ডি বাড়ির নং : 00 বয়স : 23 লিঙ্গ : মহিলা	ZJZ2462869 ফটো উপলব্ধ
854 নাম : রঘুনাথ মাল পিতার নাম: তপন মাল বাড়ির নং : 00 বয়স : 25 লিঙ্গ : পুরুষ	ZJZ2453132 ফটো উপলব্ধ	855 নাম : প্রতিমা মাল স্বামীর নাম: কার্তিক মাল বাড়ির নং : এন246 বয়স : 21 লিঙ্গ : মহিলা	ZJZ2660785 ফটো উপলব্ধ	856 নাম : সবিতা মাল স্বামীর নাম: সেনন মাল বাড়ির নং : এন0077 বয়স : 34 লিঙ্গ : মহিলা	ZJZ2296457 ফটো উপলব্ধ
857 নাম : গলেশ মাল পিতার নাম: নন্দ মাল বাড়ির নং : 00 বয়স : 23 লিঙ্গ : পুরুষ	ZJZ2453082 ফটো উপলব্ধ	858 নাম : কাজল মাল পিতার নাম: মাধু মাল বাড়ির নং : n0075 বয়স : 29 লিঙ্গ : পুরুষ	ZJZ2152072 ফটো উপলব্ধ	859 নাম : পুনু মাল পিতার নাম: কাল মাল বাড়ির নং : n0051 বয়স : 65 লিঙ্গ : পুরুষ	WB/35/241/297266 ফটো উপলব্ধ
860 নাম : ছন্দা মাল স্বামীর নাম: পুনু মাল বাড়ির নং : n0051 বয়স : 61 লিঙ্গ : মহিলা	WB/35/241/297267 ফটো উপলব্ধ	861 নাম : দুলাল মাল পিতার নাম: পুনু মাল বাড়ির নং : n0051 বয়স : 35 লিঙ্গ : পুরুষ	ZJZ1300052 ফটো উপলব্ধ	862 নাম : পাতু মাল পিতার নাম: কাল মাল বাড়ির নং : n0051 বয়স : 60 লিঙ্গ : পুরুষ	ZJZ2334191 ফটো উপলব্ধ
863 নাম : বাসন্তী মাল স্বামীর নাম: পাতু মাল বাড়ির নং : n0051 বয়স : 51 লিঙ্গ : মহিলা	ZJZ2334209 ফটো উপলব্ধ	864 নাম : ললিতা মাল পিতার নাম: পাতু মাল বাড়ির নং : n0051 বয়স : 30 লিঙ্গ : মহিলা	ZJZ1843671 ফটো উপলব্ধ	865 নাম : শিশু মাল স্বামীর নাম: শশী মাল বাড়ির নং : n0075 বয়স : 78 লিঙ্গ : মহিলা	WB/35/241/297253 ফটো উপলব্ধ
866 নাম : মাধু মাল পিতার নাম: শশী মাল বাড়ির নং : n0075 বয়স : 61 লিঙ্গ : পুরুষ	WB/35/241/297251 ফটো উপলব্ধ	867 নাম : কল্পনা মাল স্বামীর নাম: মাধু মাল বাড়ির নং : n0075 বয়স : 56 লিঙ্গ : মহিলা	KFG3677028 ফটো উপলব্ধ	868 নাম : তপন মাল পিতার নাম: শশী মাল বাড়ির নং : n0075 বয়স : 45 লিঙ্গ : পুরুষ	ZJZ0841460 ফটো উপলব্ধ
869 নাম : জবা মাল স্বামীর নাম: তপন মাল বাড়ির নং : n0075 বয়স : 34 লিঙ্গ : মহিলা	ZJZ1712835 ফটো উপলব্ধ	870 নাম : মধুসূদন মাল পিতার নাম: শশী মাল বাড়ির নং : n0075 বয়স : 36 লিঙ্গ : পুরুষ	ZJZ0841452 ফটো উপলব্ধ	871 নাম : নন্দ মাল পিতার নাম: শ্রাবন মাল বাড়ির নং : n0076 বয়স : 55 লিঙ্গ : পুরুষ	WB/35/241/297591 ফটো উপলব্ধ
872 নাম : কল্যাণী মাল স্বামীর নাম: নন্দ মাল বাড়ির নং : n0076 বয়স : 51 লিঙ্গ : মহিলা	KFG3677036 ফটো উপলব্ধ	873 নাম : চন্ডি মাল পিতার নাম: শ্রাবন মাল বাড়ির নং : n0076 বয়স : 43 লিঙ্গ : পুরুষ	KFG3255064 ফটো উপলব্ধ	874 নাম : করুণা মাল স্বামীর নাম: চন্ডি মাল বাড়ির নং : n0076 বয়স : 44 লিঙ্গ : মহিলা	KFG3473733 ফটো উপলব্ধ
875 নাম : পসন মাল পিতার নাম: হারাধন মাল বাড়ির নং : n0077 বয়স : 71 লিঙ্গ : পুরুষ	WB/35/241/297666 ফটো উপলব্ধ	876 নাম : পৌরী মাল স্বামীর নাম: পসন মাল বাড়ির নং : n0077 বয়স : 66 লিঙ্গ : মহিলা	KFG2027779 ফটো উপলব্ধ	877 নাম : সেনন মাল পিতার নাম: পসন মাল বাড়ির নং : n0077 বয়স : 33 লিঙ্গ : পুরুষ	ZJZ1962489 ফটো উপলব্ধ
878 নাম : যষ্টীপদ মাল পিতার নাম: হারাধন মাল বাড়ির নং : n0077 বয়স : 65 লিঙ্গ : পুরুষ	KFG2125714 ফটো উপলব্ধ	879 নাম : যুপী মাল স্বামীর নাম: যষ্টীপদ মাল বাড়ির নং : n0077 বয়স : 61 লিঙ্গ : মহিলা	KFG2127363 ফটো উপলব্ধ	880 নাম : সঞ্জয় মাল পিতার নাম: হারাধন মাল বাড়ির নং : n0077 বয়স : 57 লিঙ্গ : পুরুষ	KFG2126886 ফটো উপলব্ধ

881 নাম : ডুবী মাল স্বামীর নাম: সঞ্জয় মাল বাড়ির নং : n0077 বয়স : 51 লিঙ্গ : মহিলা	KFG2126878 ফটো উপলব্ধ	882 নাম : সুমিত্রা মাল স্বামীর নাম: পাগল মাল বাড়ির নং : n0093 বয়স : 54 লিঙ্গ : মহিলা	WB/35/241/297623 ফটো উপলব্ধ	883 নাম : সজল মাল পিতার নাম: পাগল মাল বাড়ির নং : n0093 বয়স : 35 লিঙ্গ : পুরুষ	ZJZ1843549 ফটো উপলব্ধ
884 নাম : উর্মিলা মাল স্বামীর নাম: সুনীল মাল বাড়ির নং : n0093 বয়স : 46 লিঙ্গ : মহিলা	KFG2729283 ফটো উপলব্ধ	885 নাম : সুনীল মাল পিতার নাম: শ্যামসুন্দর মাল বাড়ির নং : n0093 বয়স : 43 লিঙ্গ : পুরুষ	KFG3255239 ফটো উপলব্ধ	886 নাম : মাতাল মাল পিতার নাম: শংকর মাল বাড়ির নং : n0094 বয়স : 68 লিঙ্গ : পুরুষ	WB/35/241/297354 ফটো উপলব্ধ
887 নাম : দিলীপ মাল পিতার নাম: মাতাল মাল বাড়ির নং : n0094 বয়স : 37 লিঙ্গ : পুরুষ	KFG3843265 ফটো উপলব্ধ	888 নাম : মমতা মাল স্বামীর নাম: দিলীপ মাল বাড়ির নং : n0094 বয়স : 32 লিঙ্গ : মহিলা	ZJZ1713064 ফটো উপলব্ধ	889 নাম : রূপালী মাল স্বামীর নাম: দুলাল মাল বাড়ির নং : n0051 বয়স : 28 লিঙ্গ : মহিলা	ZJZ2108314 ফটো উপলব্ধ
890 নাম : নিয়তি মাল স্বামীর নাম: উজ্জ্বল মাল বাড়ির নং : n0093 বয়স : 29 লিঙ্গ : মহিলা	ZJZ2108371 ফটো উপলব্ধ	891 নাম : উজ্জ্বল মাল পিতার নাম: পাগল মাল বাড়ির নং : n0093 বয়স : 32 লিঙ্গ : পুরুষ	ZJZ2108389 ফটো উপলব্ধ	892 নাম : দিগম্বর মাল পিতার নাম: মাতাল মাল বাড়ির নং : n0094 বয়স : 31 লিঙ্গ : পুরুষ	ZJZ2064343 ফটো উপলব্ধ
893 নাম : মিতালী মাল স্বামীর নাম: মধুসূদন মাল বাড়ির নং : n0150 বয়স : 35 লিঙ্গ : মহিলা	ZJZ2151819 ফটো উপলব্ধ	894 নাম : তাপস মাল পিতার নাম: সুনীল মাল বাড়ির নং : n0167 বয়স : 27 লিঙ্গ : পুরুষ	ZJZ2151983 ফটো উপলব্ধ	895 নাম : কিষন মাল পিতার নাম: মাতাল মাল বাড়ির নং : n0168 বয়স : 28 লিঙ্গ : পুরুষ	ZJZ2151991 ফটো উপলব্ধ
896 নাম : সজল মাল পিতার নাম: মধু মাল বাড়ির নং : n0075 বয়স : 27 লিঙ্গ : পুরুষ	ZJZ2231553 ফটো উপলব্ধ	897 নাম : রুমা মাল স্বামীর নাম: কাজল মাল বাড়ির নং : এন0075 বয়স : 25 লিঙ্গ : মহিলা	ZJZ2296440 ফটো উপলব্ধ	898 নাম : কার্তিক মাল পিতার নাম: চণ্ডী মাল বাড়ির নং : এন0076 বয়স : 25 লিঙ্গ : পুরুষ	ZJZ2296580 ফটো উপলব্ধ
899 নাম : আন্তিক মাল পিতার নাম: চণ্ডী মাল বাড়ির নং : n0076 বয়স : 22 লিঙ্গ : পুরুষ	ZJZ2732428 ফটো উপলব্ধ	900 নাম : সুমন মাল পিতার নাম: পাত্ত মাল বাড়ির নং : n0051 বয়স : 26 লিঙ্গ : পুরুষ	ZJZ2231413 ফটো উপলব্ধ	901 নাম : রুমা মাল স্বামীর নাম: দিগাম্বর মাল বাড়ির নং : n0094 বয়স : 26 লিঙ্গ : মহিলা	ZJZ2231611 ফটো উপলব্ধ
902 নাম : আল্পনা মান্ডি স্বামীর নাম: গনেশ মান্ডি বাড়ির নং : n0085 বয়স : 36 লিঙ্গ : মহিলা	ZJZ2231371 ফটো উপলব্ধ	903 নাম : লখিন্দ্র মান্ডি পিতার নাম: শবন মান্ডি বাড়ির নং : n0085 বয়স : 27 লিঙ্গ : পুরুষ	ZJZ2231355 ফটো উপলব্ধ	904 নাম : সমনী মেঝান স্বামীর নাম: ধনু মাঝি বাড়ির নং : n0040 বয়স : 67 লিঙ্গ : মহিলা	KFG3254158 ফটো উপলব্ধ
905 নাম : মোহন মান্ডী পিতার নাম: দশরথ মান্ডী বাড়ির নং : n0085 বয়স : 64 লিঙ্গ : পুরুষ	ZJZ2334043 ফটো উপলব্ধ	906 নাম : শবন মান্ডী পিতার নাম: দশরথ মান্ডী বাড়ির নং : n0085 বয়স : 56 লিঙ্গ : পুরুষ	WB/35/241/297305 ফটো উপলব্ধ	907 নাম : সারতী মান্ডী স্বামীর নাম: শবন মান্ডী বাড়ির নং : n0085 বয়স : 52 লিঙ্গ : মহিলা	KFG3255023 ফটো উপলব্ধ
908 নাম : গনেশ মান্ডি পিতার নাম: মোহন চন্দ্র মান্ডি বাড়ির নং : n0085 বয়স : 39 লিঙ্গ : পুরুষ	KFG3843075 ফটো উপলব্ধ	909 নাম : সুশীল মান্ডি পিতার নাম: মোহন চন্দ্র মান্ডি বাড়ির নং : n0085 বয়স : 36 লিঙ্গ : পুরুষ	ZJZ0586271 ফটো উপলব্ধ	910 নাম : বাবুরাম মাঝি পিতার নাম: রবি মাঝি বাড়ির নং : n0040 বয়স : 43 লিঙ্গ : পুরুষ	KFG3254166 ফটো উপলব্ধ

911 নাম : বিনোদী মাঝি স্বামীর নাম: বাবুরাম মাঝি বাড়ির নং : n0040 বয়স : 34 লিঙ্গ : মহিলা	ZJZ2064384 ফটো উপলব্ধ	912 নাম : বিকাশ মান্ডি পিতার নাম: শবন মান্ডি বাড়ির নং : n0085 বয়স : 27 লিঙ্গ : পুরুষ	ZJZ2152098 ফটো উপলব্ধ	913 নাম : সারতি হেহ্মম স্বামীর নাম: নরেন হেহ্মম বাড়ির নং : n0085 বয়স : 27 লিঙ্গ : মহিলা	ZJZ1843689 ফটো উপলব্ধ
914 নাম : শুন্যরাম হাঁসদা পিতার নাম: হরি হাঁসদা বাড়ির নং : n0096 বয়স : 61 লিঙ্গ : পুরুষ	WB/35/241/297539 ফটো উপলব্ধ	915 নাম : জানকী হাঁসদা স্বামীর নাম: শুন্যরাম হাঁসদা বাড়ির নং : n0096 বয়স : 56 লিঙ্গ : মহিলা	ZJZ1623503 ফটো উপলব্ধ	916 নাম : সুশীল হাঁসদা পিতার নাম: গঙ্গা হাঁসদা বাড়ির নং : n0096 বয়স : 48 লিঙ্গ : পুরুষ	KFG2108124 ফটো উপলব্ধ
917 নাম : কবিতা হাঁসদা স্বামীর নাম: সুশীল হাঁসদা বাড়ির নং : n0096 বয়স : 38 লিঙ্গ : মহিলা	KFG3782885 ফটো উপলব্ধ	918 নাম : কৃষ্ণ হাঁসদা পিতার নাম: গঙ্গা হাঁসদা বাড়ির নং : n0096 বয়স : 34 লিঙ্গ : পুরুষ	ZJZ1468222 ফটো উপলব্ধ	919 নাম : সনমানি হেহ্মম স্বামীর নাম: বুধু হেহ্মম বাড়ির নং : n0084 বয়স : 81 লিঙ্গ : মহিলা	WB/35/241/297156 ফটো উপলব্ধ
920 নাম : পানমনি হেমব্রম পিতার নাম: বুধু মাজী বাড়ির নং : n0161 বয়স : 36 লিঙ্গ : মহিলা	ZJZ2151926 ফটো উপলব্ধ	921 নাম : মঙ্গলী হেমব্রম পিতার নাম: লক্ষন হেমব্রম বাড়ির নং : n0162 বয়স : 28 লিঙ্গ : মহিলা	ZJZ2151934 ফটো উপলব্ধ	922 নাম : ছবিবালা হেমব্রম স্বামীর নাম: সুনীল হেমব্রম বাড়ির নং : n0139 বয়স : 37 লিঙ্গ : মহিলা	ZJZ0843102 ফটো উপলব্ধ
923 নাম : বুদ্ধেশ্বর হেহ্মম পিতার নাম: লক্ষন হেহ্মম বাড়ির নং : n0083 বয়স : 26 লিঙ্গ : পুরুষ	ZJZ2231397 ফটো উপলব্ধ	924 নাম : রমন হেহ্মম পিতার নাম: ভরত হেহ্মম বাড়ির নং : n0079 বয়স : 81 লিঙ্গ : পুরুষ	ZJZ2234183 ফটো উপলব্ধ	925 নাম : হপনী হেহ্মম স্বামীর নাম: রমন হেহ্মম বাড়ির নং : n0079 বয়স : 73 লিঙ্গ : মহিলা	ZJZ2234225 ফটো উপলব্ধ
926 নাম : নরেন হেহ্মম পিতার নাম: রমন হেহ্মম বাড়ির নং : n0079 বয়স : 37 লিঙ্গ : পুরুষ	ZJZ1468230 ফটো উপলব্ধ	927 নাম : সুনিল হেহ্মম পিতার নাম: রমন হেহ্মম বাড়ির নং : n0079 বয়স : 52 লিঙ্গ : পুরুষ	KFG3255122 ফটো উপলব্ধ	928 নাম : লক্ষ্মিনি হেহ্মম স্বামীর নাম: অনিল হেহ্মম বাড়ির নং : n0079 বয়স : 51 লিঙ্গ : মহিলা	KFG2027639 ফটো উপলব্ধ
929 নাম : অর্জুন হেহ্মম পিতার নাম: অনিল হেহ্মম বাড়ির নং : n0079 বয়স : 29 লিঙ্গ : পুরুষ	ZJZ1962380 ফটো উপলব্ধ	930 নাম : সুরজ মনি হেহ্মম স্বামীর নাম: মঞ্জুড়া হেহ্মম বাড়ির নং : n0082 বয়স : 36 লিঙ্গ : মহিলা	KFG3842952 ফটো উপলব্ধ	931 নাম : হেমন্ত হেহ্মম পিতার নাম: রাবন হেহ্মম বাড়ির নং : n0082 বয়স : 29 লিঙ্গ : পুরুষ	ZJZ1962497 ফটো উপলব্ধ
932 নাম : লক্ষন হেহ্মম পিতার নাম: খাতু হেহ্মম বাড়ির নং : n0083 বয়স : 71 লিঙ্গ : পুরুষ	WB/35/241/297304 ফটো উপলব্ধ	933 নাম : কালমনি হেহ্মম স্বামীর নাম: লক্ষন হেহ্মম বাড়ির নং : n0083 বয়স : 63 লিঙ্গ : মহিলা	WB/35/241/297093 ফটো উপলব্ধ	934 নাম : লক্ষী হেহ্মম পিতার নাম: লক্ষন হেহ্মম বাড়ির নং : n0083 বয়স : 36 লিঙ্গ : মহিলা	ZJZ0841445 ফটো উপলব্ধ
935 নাম : সেরাফত আনসারী পিতার নাম: সুলতান আনসারী বাড়ির নং : এন0079 বয়স : 28 লিঙ্গ : পুরুষ	ZJZ2152122 ফটো উপলব্ধ	936 নাম : সন্তোষ মাঝি পিতার নাম: রুপাই মাঝি বাড়ির নং : n0081 বয়স : 47 লিঙ্গ : পুরুষ	KFG2107902 ফটো উপলব্ধ	937 নাম : ভারতী মান্ডি স্বামীর নাম: সন্তোষ মাঝি বাড়ির নং : n0081 বয়স : 39 লিঙ্গ : মহিলা	ZJZ0586727 ফটো উপলব্ধ
938 নাম : সুরজ হেহ্মম পিতার নাম: লক্ষন হেহ্মম বাড়ির নং : n0164 বয়স : 29 লিঙ্গ : মহিলা	ZJZ2151959 ফটো উপলব্ধ	939 নাম : বিজয় মাঝি পিতার নাম: রমন মাঝি বাড়ির নং : n0079 বয়স : 41 লিঙ্গ : পুরুষ	KFG3473691 ফটো উপলব্ধ	940 নাম : ফুলমনি হেহ্মম স্বামীর নাম: বিজয় হেহ্মম বাড়ির নং : n0079 বয়স : 36 লিঙ্গ : মহিলা	ZJZ1299809 ফটো উপলব্ধ

941 নাম : রাবণ হেহ্রম পিতার নাম: খাত্ত হেহ্রম বাড়ির নং : n0082 বয়স : 72 লিঙ্গ : পুরুষ	WB/35/241/297044 ফটো উপলব্ধ	942 নাম : ভক্তি হেহ্রম স্বামীর নাম: রাবণ হেহ্রম বাড়ির নং : n0082 বয়স : 68 লিঙ্গ : মহিলা	KFG2028207 ফটো উপলব্ধ	943 নাম : মঞ্জুড়া হেহ্রম পিতার নাম: রাবণ হেহ্রম বাড়ির নং : n0082 বয়স : 41 লিঙ্গ : পুরুষ	KFG3842960 ফটো উপলব্ধ
944 নাম : রাবিয়া খাত্তন স্বামীর নাম: মুস্তাফা আনসারী বাড়ির নং : এন0122 বয়স : 26 লিঙ্গ : মহিলা	WNM2118255 ফটো উপলব্ধ	945 নাম : দাসী গরাই স্বামীর নাম: শ্যামল গরাই বাড়ির নং : এন0074 বয়স : 20 লিঙ্গ : মহিলা	ZJZ2783058 ফটো উপলব্ধ	946 নাম : পারবিনা খাত্তন স্বামীর নাম: কুতুবুদ্দিন আনসারী বাড়ির নং : এন0127 বয়স : 23 লিঙ্গ : মহিলা	ZJZ2783082 ফটো উপলব্ধ
947 নাম : বাসন্তী মান্দি স্বামীর নাম: বিকাশ মান্দি বাড়ির নং : এন0085 বয়স : 22 লিঙ্গ : মহিলা	ZJZ2783132 ফটো উপলব্ধ	948 নাম : রমজান আনসারী পিতার নাম: মঞ্জুর আনসারী বাড়ির নং : এন0123 বয়স : 21 লিঙ্গ : পুরুষ	ZJZ2789758 ফটো উপলব্ধ	949 নাম : অর্জুন মুদি পিতার নাম: বিশ্বনাথ মুদি বাড়ির নং : এন0098 বয়স : 21 লিঙ্গ : পুরুষ	ZJZ2798379 ফটো উপলব্ধ
950 নাম : শগুফতা প্রবীন স্বামীর নাম: সালাউদ্দিন আনসারী বাড়ির নং : এন0117 বয়স : 22 লিঙ্গ : মহিলা	ZJZ2799534 ফটো উপলব্ধ	951 নাম : রবিনা খাত্তন স্বামীর নাম: নাসিম আনসারী বাড়ির নং : এন0113 বয়স : 23 লিঙ্গ : মহিলা	ZJZ2799542 ফটো উপলব্ধ	952 নাম : মণি হেমব্রম পিতার নাম: লক্ষণ হেমব্রম বাড়ির নং : এন0083 বয়স : 19 লিঙ্গ : মহিলা	ZJZ2807782 ফটো উপলব্ধ
953 নাম : শেফালী হেমব্রম পিতার নাম: রবিদাস হেমব্রম বাড়ির নং : এন0080 বয়স : 19 লিঙ্গ : মহিলা	ZJZ2807808 ফটো উপলব্ধ	954 নাম : মুন খাত্তন স্বামীর নাম: হরমুজ আনসারী বাড়ির নং : এন0111 বয়স : 22 লিঙ্গ : মহিলা	ZJZ2818045 ফটো উপলব্ধ	955 নাম : রাজা আনসারী পিতার নাম: সান্তার আনসারী বাড়ির নং : n0109 বয়স : 19 লিঙ্গ : পুরুষ	ZJZ2823441 ফটো উপলব্ধ
956 নাম : শুরুরমানি টুডু পিতার নাম: মনসারাম টুডু বাড়ির নং : 12 বয়স : 25 লিঙ্গ : মহিলা	ZJZ2282028 ফটো উপলব্ধ	957 নাম : তসলিম আনসারী পিতার নাম: সরিপ আনসারী বাড়ির নং : 00 বয়স : 22 লিঙ্গ : পুরুষ	ZJZ2834778 ফটো উপলব্ধ		

বিধানসভা নির্বাচনক্ষেত্রের নং, নাম : 246-রঘুনাথপুর
1- সংযোজন তালিকা 1 (01-01-2026 28-02-2026)

নির্বাচক সংখ্যার সারসংক্ষেপ :								
A) নির্বাচকের সংখ্যা :								
	নির্বাচক তালিকার প্রকৃতি	নির্বাচক তালিকার পরিচিতি :	নির্বাচকের সংখ্যা :					
			পুরুষ	মহিলা	তৃতীয় লিঙ্গ	মোট		
I	মূল তালিকা	মূল তালিকা	বিশেষ নিবিড় সংশোধনী ২০২৬-এর চূড়ান্ত ভোটার তালিকা		514	443	0	957
II	1- সংযোজন তালিকা	সংযোজনী 1	বিশেষ সংক্ষিপ্ত সংশোধন 2026		0	0	0	0
III	2- বিয়োজন তালিকা	সংযোজনী 1	বিশেষ সংক্ষিপ্ত সংশোধন 2026		0	0	0	0
IV	'লিঙ্গ ক্ষেত্রের' পরিবর্তনের কারণে পার্থক্য			0	0	0	0	
নির্বাচকের মোট সংখ্যা (I+II-III+IV)				514	443	0	957	
B) ক্রটি সংশোধনের সংখ্যা :								
নির্বাচক তালিকার প্রকৃতি	নির্বাচক তালিকার পরিচিতি :	ক্রটি সংশোধনের সংখ্যা :						
সংযোজনী 1	বিশেষ সংক্ষিপ্ত সংশোধন 2026	0						

নির্বাচক নিবন্ধন আধিকারিকের স্বাক্ষর

E-মৃত, S-স্থানান্তরিত, R-একাধিকবার অন্তর্ভুক্ত, M-নিখোঁজ, Q-যোগ্য নহে