

নির্বাচক তালিকা 2026 S25 পশ্চিমবঙ্গ

বিধানসভা নির্বাচনক্ষেত্রের নং, নাম ও সংরক্ষণের স্থিতি : 246 - রঘুনাথপুর (তপশীলি জাতি)		অংশ নং : 50			
বিধানসভা নির্বাচনক্ষেত্রটি যে লোকসভা নির্বাচনক্ষেত্রের / ক্ষেত্রসমূহের অন্তর্ভুক্ত তার নং, নাম ও সংরক্ষণ স্থিতি : 36 - বাঁকুড়া (সাধারণ)					
1. সংশোধনের পূর্ণ বিবরণ					
সংশোধনের বৎসর :	2026	নির্বাচক তালিকার পরিচিতি :			
ভিত্তি তারিখ :	01-01-2026	বিশেষ নিবিড় সংশোধনী ২০২৬-এর চূড়ান্ত ভোটার তালিকা			
সংশোধনের প্রকৃতি :	বিশেষ নিবিড় সংশোধনী 2026				
প্রকাশনার তারিখ :	28-02-2026				
2. অংশ ও নির্বাচনী এলাকার পূর্ণ বিবরণ :					
অংশের ভাগ নং ও নাম :					
1-পারবেলিয়া(আংশিক) (পারবেলিয়া ৩-নং, পুরাতন ৩-নং, হাটতলা এবং রেললাইন পাড়া (হাটতলা হিন্দী প্রাঃ স্কুলের বিপরীত পার্শ্বে পুরুলিয়া-বরাকর রাস্তা বরাবর শিবমন্দির পর্যন্ত))		প্রধান শহর/গ্রাম	: পারবেলিয়া		
2-পারবেলিয়া(আংশিক) (হাটতলা শিবমন্দির পাড়া)		ওয়ার্ড	:		
		থানা	: নেতুড়িয়া		
		গ্রাম পঞ্চায়েত	: শালতোড়		
		ব্লক	: নেতুড়িয়া		
		মহকুমা	: রঘুনাথপুর		
		জেলা	: পুরুলিয়া		
		পিন	: 723121		
3. ভোট গ্রহন কেন্দ্রের পূর্ণ বিবরণ :					
ভোট গ্রহন কেন্দ্রের নং, নাম :		ভোট গ্রহন কেন্দ্রের শ্রেণী :		গ্রামীণ	
50 - পারবেলিয়া কোলিয়ারী হাইঃ সেকেণ্ডারী স্কুল,		এই অংশে সহায়ক ভোটগ্রহন কেন্দ্রের সংখ্যা		0	
ভোট গ্রহন কেন্দ্রের ঠিকানা :		:			
পারবেলিয়া কোলিয়ারী হাইঃ সেকেণ্ডারী স্কুল,, রুম-2, পারবেলিয়া					
4. নির্বাচকের সংখ্যা :					
প্রথম ক্রমিক নং	শেষ ক্রমিক নং	মোট সংখ্যা			
		পুরুষ	মহিলা	তৃতীয় লিঙ্গ	মোট
1	515	285	230	0	515

নির্বাচক নিবন্ধন আধিকারিকের স্বাক্ষর

Nazri Naksha



Google Map View



Polling Station Building Front View



Polling Station Front View



Cad View

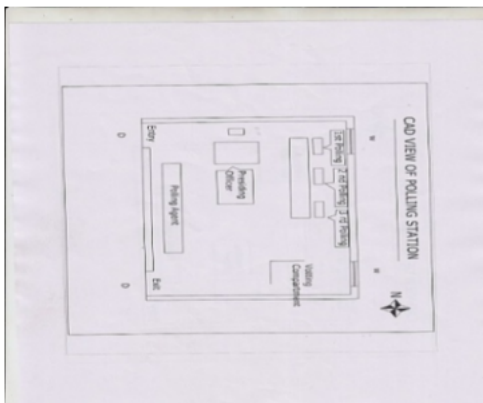

Key MAP View

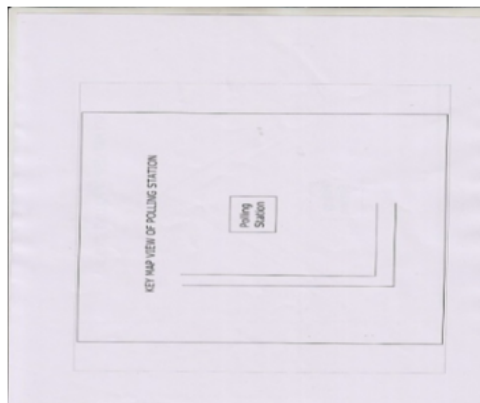

1 নাম : রাধা দেবী স্বামীর নাম: কৈলাশ চৌধুরী বাড়ির নং : n0420 বয়স : 40 লিঙ্গ : মহিলা	ZJZ1927490 ফটো উপলব্ধ	2 নাম : শাহনবাজ আলম পিতার নাম: মুহঃ আফজল আলম বাড়ির নং : n0200 বয়স : 36 লিঙ্গ : পুরুষ	KFG3830569 ফটো উপলব্ধ	3 নাম : শমিনা বিবি স্বামীর নাম: আফজল হুসেন বাড়ির নং : n0200 বয়স : 63 লিঙ্গ : মহিলা	ZJZ2824696 ফটো উপলব্ধ
4 নাম : মহ আফজল পিতার নাম: মহফেজুজাত বাড়ির নং : n0200 বয়স : 61 লিঙ্গ : পুরুষ	WB/35/241/198502 ফটো উপলব্ধ	5 নাম : গুলজার হুসেন পিতার নাম: মুহঃ ফারুক শেখ বাড়ির নং : n0044 বয়স : 32 লিঙ্গ : পুরুষ	ZJZ1654649 ফটো উপলব্ধ	6 নাম : গুলজার হুসেন পিতার নাম: মুহঃ ফারুক শেখ বাড়ির নং : n0044 বয়স : 34 লিঙ্গ : পুরুষ	ZJZ1234517 ফটো উপলব্ধ
7 নাম : জরিনা বিবি স্বামীর নাম: মহফেজুজাত বাড়ির নং : n0044 বয়স : 63 লিঙ্গ : মহিলা	KFG3111770 ফটো উপলব্ধ	8 নাম : মহফারুক পিতার নাম: সফিক সেখ বাড়ির নং : n0044 বয়স : 68 লিঙ্গ : পুরুষ	KFG3111762 ফটো উপলব্ধ	9 নাম : মহ কামরুদ্দিন পিতার নাম: মহ আমসুদ্দিন বাড়ির নং : n0045 বয়স : 60 লিঙ্গ : পুরুষ	KFG3614708 ফটো উপলব্ধ
10 নাম : মহম্মদ ফারুকুদ্দিন আনসারী পিতার নাম: মুহঃ কামরুদ্দিন আনসারী বাড়ির নং : n0045 বয়স : 39 লিঙ্গ : পুরুষ	KFG3615937 ফটো উপলব্ধ	11 নাম : মহঃ তারিক আনসারী পিতার নাম: মহঃ কামরুদ্দিন বাড়ির নং : এন0045 বয়স : 24 লিঙ্গ : পুরুষ	ZJZ2471019 ফটো উপলব্ধ	12 নাম : কাইজার আনসারী স্বামীর নাম: গুলাম রক্বানি আনসারী বাড়ির নং : এইচ.নং 672 বয়স : 60 লিঙ্গ : মহিলা	KFG3090602 ফটো উপলব্ধ
13 নাম : প্রিন্স কুমার পিতার নাম: সুভাষ যাদব বাড়ির নং : এন0389 বয়স : 24 লিঙ্গ : পুরুষ	ZJZ2529741 ফটো উপলব্ধ	14 নাম : সতীশ কুমার যাদব পিতার নাম: সুভাষ যাদব বাড়ির নং : এন0389 বয়স : 23 লিঙ্গ : পুরুষ	ZJZ2570208 ফটো উপলব্ধ	15 নাম : গায়াস্তী দেবী স্বামীর নাম: অরুণ সিংহ বাড়ির নং : n0239 বয়স : 40 লিঙ্গ : মহিলা	ZJZ2102903 ফটো উপলব্ধ
16 নাম : মহঃ সাদ্দাম হুসেন পিতার নাম: মুহঃ আফজল হুসেন বাড়ির নং : n0200 বয়স : 31 লিঙ্গ : পুরুষ	ZJZ1654425 ফটো উপলব্ধ	17 নাম : প্রিয়াংশু রঞ্জন পিতার নাম: সুরেন্দ্র কুমার শর্মা বাড়ির নং : n0057 বয়স : 28 লিঙ্গ : পুরুষ	ZJZ2017432 ফটো উপলব্ধ	18 নাম : কসিস কুমারী পিতার নাম: রামজী যাদব বাড়ির নং : n0083 বয়স : 32 লিঙ্গ : মহিলা	ZJZ2017838 ফটো উপলব্ধ
19 নাম : মানতী দেবী পিতার নাম: কাশি নাথ সিং বাড়ির নং : n0239 বয়স : 39 লিঙ্গ : মহিলা	ZJZ2102879 ফটো উপলব্ধ	20 নাম : প্রংয়াকা দেবী স্বামীর নাম: রাজেশ সিংহ বাড়ির নং : n0239 বয়স : 29 লিঙ্গ : মহিলা	ZJZ2102887 ফটো উপলব্ধ	21 নাম : মহম্মদ সফরুদ্দিন আনসারী পিতার নাম: মুহঃ আফজল আনসারী বাড়ির নং : n0200 বয়স : 29 লিঙ্গ : পুরুষ	ZJZ2123354 ফটো উপলব্ধ
22 নাম : মুশারাত জাহান স্বামীর নাম: শাহনওয়াজ আলম বাড়ির নং : না বয়স : 29 লিঙ্গ : মহিলা	ZJZ2405314 ফটো উপলব্ধ	23 নাম : জফরুদ্দিন আনসারী পিতার নাম: সিরাজ আনসারী বাড়ির নং : n0213 বয়স : 47 লিঙ্গ : পুরুষ	WB/35/241/198503 ফটো উপলব্ধ	24 নাম : তারান্নম পরবিন স্বামীর নাম: মোহম্মদ সাফরুদ্দিন আনসারি বাড়ির নং : এন0213 বয়স : 31 লিঙ্গ : মহিলা	ZJZ2675411 ফটো উপলব্ধ
25 নাম : মহঃ সাফরুদ্দিন আনসারী পিতার নাম: সিরাজ আনসারী বাড়ির নং : n0213 বয়স : 37 লিঙ্গ : পুরুষ	ZJZ1235415 ফটো উপলব্ধ	26 নাম : অনজুম আরা স্বামীর নাম: জফরুদ্দিন আনসারী বাড়ির নং : n0213 বয়স : 42 লিঙ্গ : মহিলা	ZJZ1235423 ফটো উপলব্ধ	27 নাম : মহঃ রিজওয়ান আনসারি পিতার নাম: মোহেবুব মিঞা বাড়ির নং : এন0000 বয়স : 23 লিঙ্গ : পুরুষ	ZJZ2591956 ফটো উপলব্ধ
28 নাম : গুলাম রক্বানি আনসারি পিতার নাম: আবদুল সুভান আনসারি বাড়ির নং : এইচ.নং 672 বয়স : 63 লিঙ্গ : পুরুষ	ZJZ1646892 ফটো উপলব্ধ	29 নাম : সৈফ আলি আনসারি পিতার নাম: গুলাম রক্বানি আনসারি বাড়ির নং : n0448 বয়স : 30 লিঙ্গ : পুরুষ	ZJZ2239580 ফটো উপলব্ধ	30 নাম : রুবিনা পারবিন পিতার নাম: মোহম্মদ জালাল আনসারি বাড়ির নং : n0034 বয়স : 26 লিঙ্গ : মহিলা	ZJZ2226785 ফটো উপলব্ধ

31	ZJZ2102853	নাম : সবনাম পারবিন পিতার নাম: মহম্মদ জালাল আনসারী বাড়ির নং : n0034 বয়স : 28 লিঙ্গ : মহিলা	ফটো উপলব্ধ	32	ZJZ1778810	নাম : শাহারুখ আনসারী পিতার নাম: মহম্মদ জালাল আনসারি বাড়ির নং : n0034 বয়স : 30 লিঙ্গ : পুরুষ	ফটো উপলব্ধ	33	ZJZ1397512	নাম : নাজিনা পারবিন পিতার নাম: মহম্মদ জালাল আনসারি বাড়ির নং : n0034 বয়স : 34 লিঙ্গ : মহিলা	ফটো উপলব্ধ
34	KFG3111838	নাম : হাসিনাবেগম স্বামীর নাম: মহম্মদ জালাল আনসারি বাড়ির নং : n0034 বয়স : 52 লিঙ্গ : মহিলা	ফটো উপলব্ধ	35	WB/35/241/198263	নাম : মহম্মদ জালাল আনসারী পিতার নাম: ইদ্রুশ আনসারী বাড়ির নং : n0034 বয়স : 55 লিঙ্গ : পুরুষ	ফটো উপলব্ধ	36	KFG3461670	নাম : আমজাদ আনসারী পিতার নাম: তজমুল আনসারী বাড়ির নং : n0193 বয়স : 39 লিঙ্গ : পুরুষ	ফটো উপলব্ধ
37	ZJZ0169771	নাম : জেবুনবিবি আনসারী স্বামীর নাম: তাজমুল আনসারী বাড়ির নং : n0042 বয়স : 56 লিঙ্গ : মহিলা	ফটো উপলব্ধ	38	KFG3111846	নাম : তাজমুল আনসারী পিতার নাম: ইব্রাহিম মিঞা আনসারী বাড়ির নং : n0042 বয়স : 63 লিঙ্গ : পুরুষ	ফটো উপলব্ধ	39	ZJZ2321719	নাম : অফসানা খাতুন স্বামীর নাম: আমজাদ আনসারি বাড়ির নং : 626 বয়স : 29 লিঙ্গ : মহিলা	ফটো উপলব্ধ
40	WB/35/241/198023	নাম : ভোলানাথ কবি পিতার নাম: শশধর কবি বাড়ির নং : n0009 বয়স : 71 লিঙ্গ : পুরুষ	ফটো উপলব্ধ	41	KFG3830577	নাম : হারাধন কবি পিতার নাম: ভোলানাথ কবি বাড়ির নং : n0034 বয়স : 37 লিঙ্গ : পুরুষ	ফটো উপলব্ধ	42	KFG3111903	নাম : সিন্ধু কবি স্বামীর নাম: ধর্মদাস কবি বাড়ির নং : n0049 বয়স : 42 লিঙ্গ : মহিলা	ফটো উপলব্ধ
43	KFG3111895	নাম : ধর্মদাস কবি পিতার নাম: ভোলানাথ কবি বাড়ির নং : n0049 বয়স : 44 লিঙ্গ : পুরুষ	ফটো উপলব্ধ	44	WB/35/241/198575	নাম : জ্যোত্স্না কবি স্বামীর নাম: ভোলানাথ কবি বাড়ির নং : n0049 বয়স : 66 লিঙ্গ : মহিলা	ফটো উপলব্ধ	45	ZJZ1778828	নাম : উপেন্দ্র প্রসাদ কুইরী পিতার নাম: লালন প্রসাদ কুইরী বাড়ির নং : n0009 বয়স : 31 লিঙ্গ : পুরুষ	ফটো উপলব্ধ
46	KFG3112786	নাম : মীনাদেবী কুইরী স্বামীর নাম: ললনপ্রসাদ কুইরী বাড়ির নং : n0009 বয়স : 44 লিঙ্গ : মহিলা	ফটো উপলব্ধ	47	KFG3112778	নাম : ললনপ্রসাদ কুইরী পিতার নাম: রায় কুইরী বাড়ির নং : n0009 বয়স : 52 লিঙ্গ : পুরুষ	ফটো উপলব্ধ	48	ZJZ2471068	নাম : রোহিত কবি পিতার নাম: ধর্ম দাস কবি বাড়ির নং : এন0049 বয়স : 23 লিঙ্গ : পুরুষ	ফটো উপলব্ধ
49	ZJZ2226926	নাম : অভিনন্দন কবিরাজ পিতার নাম: দুলাল চন্দ্র কবিরাজ বাড়ির নং : n0026 বয়স : 26 লিঙ্গ : পুরুষ	ফটো উপলব্ধ	50	KFG2086924	নাম : দোলা কবিরাজ স্বামীর নাম: দুলালচন্দ্র কবিরাজ বাড়ির নং : n0026 বয়স : 50 লিঙ্গ : মহিলা	ফটো উপলব্ধ	51	KFG2915064	নাম : দুলাল চন্দ্র কবিরাজ পিতার নাম: রামেশ্বর কবিরাজ বাড়ির নং : n0026 বয়স : 62 লিঙ্গ : পুরুষ	ফটো উপলব্ধ
52	ZJZ2226850	নাম : সুনীল কুমার পিতার নাম: নন্দলাল কানু বাড়ির নং : n0126 বয়স : 32 লিঙ্গ : পুরুষ	ফটো উপলব্ধ	53	ZJZ2017473	নাম : চন্দন মুদি পিতার নাম: তুলসী মুদি বাড়ির নং : n0126 বয়স : 29 লিঙ্গ : পুরুষ	ফটো উপলব্ধ	54	ZJZ2472413	নাম : শোভা কুমারী পিতার নাম: হরিবংশ মাহাতো বাড়ির নং : এন000 বয়স : 23 লিঙ্গ : মহিলা	ফটো উপলব্ধ
55	ZJZ2226801	নাম : জয়ন্ত কর্মকার পিতার নাম: যশী কর্মকার বাড়ির নং : n0345 বয়স : 26 লিঙ্গ : পুরুষ	ফটো উপলব্ধ	56	WB/35/241/108205	নাম : যশীপদ কর্মকার পিতার নাম: সনাতন কর্মকার বাড়ির নং : n0345 বয়স : 57 লিঙ্গ : পুরুষ	ফটো উপলব্ধ	57	ZJZ1235605	নাম : মীরা কর্মকার স্বামীর নাম: যশীপদ কর্মকার বাড়ির নং : n0339 বয়স : 47 লিঙ্গ : মহিলা	ফটো উপলব্ধ
58	ZJZ1778976	নাম : মনোজ কর্মকার পিতার নাম: নারায়ন কর্মকার বাড়ির নং : n0345 বয়স : 30 লিঙ্গ : পুরুষ	ফটো উপলব্ধ	59	ZJZ1778984	নাম : মাল্য কর্মকার স্বামীর নাম: ত্রিপুরা কর্মকার বাড়ির নং : n0345 বয়স : 30 লিঙ্গ : মহিলা	ফটো উপলব্ধ	60	ZJZ1778968	নাম : ত্রিপুরা কর্মকার পিতার নাম: নারায়ন কর্মকার বাড়ির নং : n0345 বয়স : 31 লিঙ্গ : পুরুষ	ফটো উপলব্ধ

61	ZJZ1397546	নাম : মিলন কর্মকার পিতার নাম: সনাতন কর্মকার বাড়ির নং : n0345 বয়স : 39 লিঙ্গ : পুরুষ	ফটো উপলব্ধ	62	ZJZ2255644	নাম : রীতা কর্মকার স্বামীর নাম: মিলন কর্মকার বাড়ির নং : n0345 বয়স : 26 লিঙ্গ : মহিলা	ফটো উপলব্ধ	63	ZJZ0169953	নাম : অপর্ণা কেওড়া স্বামীর নাম: মোনা কেওড়া বাড়ির নং : n0053 বয়স : 44 লিঙ্গ : মহিলা	ফটো উপলব্ধ
64	ZJZ1561661	নাম : জবা কেওড়া পিতার নাম: অনিল কেওড়া বাড়ির নং : n0053 বয়স : 42 লিঙ্গ : মহিলা	ফটো উপলব্ধ	65	ZJZ1234574	নাম : মনা কেওড়া পিতার নাম: অনিল কেওড়া বাড়ির নং : n0053 বয়স : 48 লিঙ্গ : পুরুষ	ফটো উপলব্ধ	66	ZJZ1234566	নাম : কুন্দন কেওড়া পিতার নাম: অনিল কেওড়া বাড়ির নং : n0053 বয়স : 50 লিঙ্গ : পুরুষ	ফটো উপলব্ধ
67	ZJZ0170050	নাম : প্রতিমা হাঁড়ি স্বামীর নাম: মুড়িরাম হাঁড়ি বাড়ির নং : n0022 বয়স : 41 লিঙ্গ : মহিলা	ফটো উপলব্ধ	68	KFG3613692	নাম : মুড়িরাম কেওড়া পিতার নাম: শ্রীদাম কেওড়া বাড়ির নং : n0022 বয়স : 52 লিঙ্গ : পুরুষ	ফটো উপলব্ধ	69	KFG3613684	নাম : শোভাদাসী কেওড়া স্বামীর নাম: শ্রীদাম কেওড়া বাড়ির নং : n0022 বয়স : 71 লিঙ্গ : মহিলা	ফটো উপলব্ধ
70	ZJZ1397538	নাম : যশপাল কেওড়া পিতার নাম: সাধন কেওড়া বাড়ির নং : n0014 বয়স : 38 লিঙ্গ : পুরুষ	ফটো উপলব্ধ	71	ZJZ2226777	নাম : তারাপদ কেওড়া পিতার নাম: অনিল কেওড়া বাড়ির নং : n0445 বয়স : 51 লিঙ্গ : পুরুষ	ফটো উপলব্ধ	72	KFG3112109	নাম : উওম কেওড়া পিতার নাম: সাধন কেওড়া বাড়ির নং : n0014 বয়স : 46 লিঙ্গ : পুরুষ	ফটো উপলব্ধ
73	ZJZ2566008	নাম : বিক্রম হাঁড়ি পিতার নাম: মড়িরাম হাঁড়ি বাড়ির নং : এন0022 বয়স : 24 লিঙ্গ : পুরুষ	ফটো উপলব্ধ	74	ZJZ2574291	নাম : অর্পিতা কেওড়া পিতার নাম: উত্তম কেওড়া বাড়ির নং : এন0014 বয়স : 22 লিঙ্গ : মহিলা	ফটো উপলব্ধ	75	ZJZ2569564	নাম : রিমি কেওড়া পিতার নাম: মনা কেওড়া বাড়ির নং : এন0053 বয়স : 22 লিঙ্গ : মহিলা	ফটো উপলব্ধ
76	ZJZ2470268	নাম : অর্চনা কেওড়া স্বামীর নাম: তারাপদ কেওড়া বাড়ির নং : এন0000 বয়স : 41 লিঙ্গ : মহিলা	ফটো উপলব্ধ	77	ZJZ2565489	নাম : মুকেশ হাঁড়ি পিতার নাম: মড়িরাম হাঁড়ি বাড়ির নং : এন0022 বয়স : 23 লিঙ্গ : পুরুষ	ফটো উপলব্ধ	78	ZJZ2529188	নাম : আর্শি খাতুন স্বামীর নাম: গুলাব হুসেন বাড়ির নং : না বয়স : 36 লিঙ্গ : মহিলা	ফটো উপলব্ধ
79	ZJZ2572535	নাম : তানবীর আনসারী পিতার নাম: কলিম আনসারী বাড়ির নং : এন0046 বয়স : 22 লিঙ্গ : পুরুষ	ফটো উপলব্ধ	80	ZJZ2017879	নাম : সন্দীপ চৌবে পিতার নাম: মনু চৌবে বাড়ির নং : n0046 বয়স : 28 লিঙ্গ : পুরুষ	ফটো উপলব্ধ	81	KFG3774973	নাম : আজমল আনসারি পিতার নাম: তসলিম মিয়া বাড়ির নং : n0046 বয়স : 40 লিঙ্গ : পুরুষ	ফটো উপলব্ধ
82	KFG3774981	নাম : কলিম আনসারী পিতার নাম: তসলিম মিয়া বাড়ির নং : n0046 বয়স : 45 লিঙ্গ : পুরুষ	ফটো উপলব্ধ	83	ZJZ2725521	নাম : পুনম চৌবে পাঠক স্বামীর নাম: সন্দীপ চৌবে বাড়ির নং : এন0046 বয়স : 23 লিঙ্গ : মহিলা	ফটো উপলব্ধ	84	WB/35/241/198368	নাম : দুর্গাবতী গুপ্তা স্বামীর নাম: গুলাব গুপ্তা বাড়ির নং : n0150 বয়স : 53 লিঙ্গ : মহিলা	ফটো উপলব্ধ
85	ZJZ1778992	নাম : কৃষ্ণা কুমার গুপ্তা পিতার নাম: অশোক গুপ্তা বাড়ির নং : n0150 বয়স : 31 লিঙ্গ : পুরুষ	ফটো উপলব্ধ	86	WB/35/241/198371	নাম : উর্মিলা গুপ্তা স্বামীর নাম: অশোক গুপ্তা বাড়ির নং : n0150 বয়স : 53 লিঙ্গ : মহিলা	ফটো উপলব্ধ	87	ZJZ2600435	নাম : সুশীল কুমার গুপ্তা পিতার নাম: লোহমী গুপ্তা বাড়ির নং : n0150 বয়স : 58 লিঙ্গ : পুরুষ	ফটো উপলব্ধ
88	WB/35/241/198581	নাম : বিজয়কুমার গুপ্তা পিতার নাম: লোহমী গুপ্তা বাড়ির নং : n0150 বয়স : 63 লিঙ্গ : পুরুষ	ফটো উপলব্ধ	89	ZJZ1654102	নাম : বজরঙ্গী কুমার গুপ্তা পিতার নাম: কৈলাস প্রসাদ গুপ্তা বাড়ির নং : 0087 বয়স : 33 লিঙ্গ : পুরুষ	ফটো উপলব্ধ	90	ZJZ0810861	নাম : নন্দনকুমার গুপ্তা পিতার নাম: বিজয় গুপ্তা বাড়ির নং : n0150 বয়স : 38 লিঙ্গ : পুরুষ	ফটো উপলব্ধ

91	KFG3112232	নাম : চন্দন কুমার গুপ্তা পিতার নাম: বিজয় কুমার গুপ্তা বাড়ির নং : n0150 বয়স : 40 লিঙ্গ : পুরুষ	ফটো উপলব্ধ	92	WB/35/241/198367	নাম : গিরিজা গুপ্তা স্বামীর নাম: বিজয় কুমার গুপ্তা বাড়ির নং : n0150 বয়স : 49 লিঙ্গ : মহিলা	ফটো উপলব্ধ	93	ZJZ2123321	নাম : সুনীতা কুমারী গুপ্তা পিতার নাম: অশোক কুমার গুপ্তা বাড়ির নং : n0150 বয়স : 27 লিঙ্গ : মহিলা	ফটো উপলব্ধ
94	ZJZ1561703	নাম : অনিল কুমার গুপ্তা পিতার নাম: শুশীল গুপ্তা বাড়ির নং : n0150 বয়স : 29 লিঙ্গ : পুরুষ	ফটো উপলব্ধ	95	ZJZ2379659	নাম : কানহাইয়া কুমার গুপ্তা মায়ের নাম: উর্মিলা গুপ্তা বাড়ির নং : N0150 বয়স : 25 লিঙ্গ : পুরুষ	ফটো উপলব্ধ	96	ZJZ1561638	নাম : মনু কুমার গুপ্তা পিতার নাম: সুশীল গুপ্তা বাড়ির নং : n0150 বয়স : 33 লিঙ্গ : পুরুষ	ফটো উপলব্ধ
97	ZJZ2769529	নাম : দুর্গা কুমারী গুপ্তা স্বামীর নাম: অনিল কুমার গুপ্তা বাড়ির নং : এন000 বয়স : 24 লিঙ্গ : মহিলা	ফটো উপলব্ধ	98	WB/35/241/198514	নাম : লিপিকা গরাই স্বামীর নাম: চঞ্চল কুমার গরাই বাড়ির নং : n0181 বয়স : 52 লিঙ্গ : মহিলা	ফটো উপলব্ধ	99	WB/35/241/198513	নাম : চঞ্চল কুমার গরাই পিতার নাম: মহাদেব গরাই বাড়ির নং : n0179 বয়স : 58 লিঙ্গ : পুরুষ	ফটো উপলব্ধ
100	ZJZ1235324	নাম : কিশলয় গরাই পিতার নাম: চঞ্চল কুমার গরাই বাড়ির নং : n0179 বয়স : 35 লিঙ্গ : পুরুষ	ফটো উপলব্ধ	101	ZJZ2017291	নাম : মহঃ শাহরুখ খান পিতার নাম: আয়ুব খান বাড়ির নং : n0179 বয়স : 28 লিঙ্গ : পুরুষ	ফটো উপলব্ধ	102	WB/35/241/075582	নাম : রীতা গাঁরাই স্বামীর নাম: অনিল গাঁরাই বাড়ির নং : n0344 বয়স : 54 লিঙ্গ : মহিলা	ফটো উপলব্ধ
103	ZJZ2102846	নাম : টুইঙ্কেল গাঁরাই পিতার নাম: অনিল গাঁরাই বাড়ির নং : n0342 বয়স : 28 লিঙ্গ : মহিলা	ফটো উপলব্ধ	104	ZJZ1235621	নাম : অনিল গাঁরাই পিতার নাম: সন্তোষ গাঁরাই বাড়ির নং : n0342 বয়স : 59 লিঙ্গ : পুরুষ	ফটো উপলব্ধ	105	ZJZ2632404	নাম : কয়েল গাঁরাই পিতার নাম: অনিল গাঁরাই বাড়ির নং : এন0176 বয়স : 21 লিঙ্গ : মহিলা	ফটো উপলব্ধ
106	ZJZ1396357	নাম : রস্তা দেবী স্বামীর নাম: বোধনারায়ন গোপ বাড়ির নং : n0218 বয়স : 60 লিঙ্গ : মহিলা	ফটো উপলব্ধ	107	WB/35/241/198317	নাম : বোদনারান গোপ পিতার নাম: বাসুদেব গোপ বাড়ির নং : n0218 বয়স : 65 লিঙ্গ : পুরুষ	ফটো উপলব্ধ	108	KFG3774999	নাম : সুরেশ যাদব পিতার নাম: কমলদেব গোপ বাড়ির নং : n0005 বয়স : 38 লিঙ্গ : পুরুষ	ফটো উপলব্ধ
109	ZJZ1234343	নাম : মান্তি দেবী স্বামীর নাম: সরোজ গোপ বাড়ির নং : n0005 বয়স : 38 লিঙ্গ : মহিলা	ফটো উপলব্ধ	110	KFG3112257	নাম : সরোজ যাদব পিতার নাম: ধরমদেও যাদব বাড়ির নং : n0005 বয়স : 45 লিঙ্গ : পুরুষ	ফটো উপলব্ধ	111	ZJZ1779396	নাম : মুকেশ গোপ পিতার নাম: কমলদেও গোপ বাড়ির নং : n0005 বয়স : 31 লিঙ্গ : পুরুষ	ফটো উপলব্ধ
112	WB/35/241/198359	নাম : লালতি গোপ স্বামীর নাম: কমলদেও গোপ বাড়ির নং : n0005 বয়স : 56 লিঙ্গ : মহিলা	ফটো উপলব্ধ	113	WB/35/241/198553	নাম : কমলদেও গোপ পিতার নাম: ধরমদেও গোপ বাড়ির নং : n0005 বয়স : 61 লিঙ্গ : পুরুষ	ফটো উপলব্ধ	114	ZJZ2226884	নাম : সহদেব ঘাটোয়াল পিতার নাম: গানোরী ঘাটোয়াল বাড়ির নং : n0446 বয়স : 49 লিঙ্গ : পুরুষ	ফটো উপলব্ধ
115	ZJZ2226892	নাম : লক্ষী ঘাটোয়াল স্বামীর নাম: সহদেব ঘাটোয়াল বাড়ির নং : n0447 বয়স : 40 লিঙ্গ : মহিলা	ফটো উপলব্ধ	116	ZJZ1234541	নাম : শর্মিষ্ঠা ঘোষাল পিতার নাম: তপন ঘোষাল বাড়ির নং : n0048 বয়স : 36 লিঙ্গ : মহিলা	ফটো উপলব্ধ	117	ZJZ277795	নাম : নীলিমা ঘোষাল স্বামীর নাম: তপন কুমার ঘোষাল বাড়ির নং : n0048 বয়স : 53 লিঙ্গ : মহিলা	ফটো উপলব্ধ
118	ZJZ1927532	নাম : রাঘব চক্রবর্তী পিতার নাম: অজিত কুমার চক্রবর্তী বাড়ির নং : n0048 বয়স : 58 লিঙ্গ : পুরুষ	ফটো উপলব্ধ	119	ZJZ2102861	নাম : শিলা চক্রবর্তী স্বামীর নাম: রাঘব চক্রবর্তী বাড়ির নং : n0048 বয়স : 54 লিঙ্গ : মহিলা	ফটো উপলব্ধ	120	ZJZ1561422	নাম : সুমিত্রা চন্দ স্বামীর নাম: দুলাল চন্দ বাড়ির নং : n0349 বয়স : 41 লিঙ্গ : মহিলা	ফটো উপলব্ধ

121	ZJZ1561547	ফটো উপলব্ধ	122	KFG3112380	ফটো উপলব্ধ	123	ZJZ2708691	ফটো উপলব্ধ
নাম : দুলাল চন্দ্র পিতার নাম: ভজহরি চন্দ্র বাড়ির নং : n0361 বয়স : 66 লিঙ্গ : পুরুষ			নাম : মনসুরী চৌধুরী পিতার নাম: বন্দি চৌধুরী বাড়ির নং : n0184 বয়স : 56 লিঙ্গ : পুরুষ			নাম : মঙ্গল কুমার চৌধুরী পিতার নাম: মনসুরী চৌধুরী বাড়ির নং : নং184 বয়স : 21 লিঙ্গ : পুরুষ		
124	ZJZ1561612	ফটো উপলব্ধ	125	WB/35/241/198433	ফটো উপলব্ধ	126	WB/35/241/198492	ফটো উপলব্ধ
নাম : জয়দীপ চৌবে পিতার নাম: মনু চৌবে বাড়ির নং : n0185 বয়স : 34 লিঙ্গ : পুরুষ			নাম : মিন্টু চৌবে পিতার নাম: সুধীর চৌবে বাড়ির নং : n0185 বয়স : 55 লিঙ্গ : পুরুষ			নাম : জ্যোত্সনা চৌবে স্বামীর নাম: দিলীপ চৌবে বাড়ির নং : n0185 বয়স : 56 লিঙ্গ : মহিলা		
127	ZJZ2688836	ফটো উপলব্ধ	128	WB/35/241/198520	ফটো উপলব্ধ	129	ZJZ2350874	ফটো উপলব্ধ
নাম : দিলীপ চৌবে পিতার নাম: সুধীর চৌবে বাড়ির নং : n0185 বয়স : 65 লিঙ্গ : পুরুষ			নাম : মনুলাল চৌবে পিতার নাম: সুধীর কুমার চৌবে বাড়ির নং : n0185 বয়স : 64 লিঙ্গ : পুরুষ			নাম : রিঙ্কু চৌবে স্বামীর নাম: মনুলাল চৌবে বাড়ির নং : n0185 বয়স : 51 লিঙ্গ : মহিলা		
130	ZJZ2379683	ফটো উপলব্ধ	131	ZJZ2729986	ফটো উপলব্ধ	132	ZJZ2661510	ফটো উপলব্ধ
নাম : তুলা চৌবে স্বামীর নাম: মিন্টু চৌবে বাড়ির নং : না বয়স : 48 লিঙ্গ : মহিলা			নাম : নিকিতা চৌবে স্বামীর নাম: জয়দীপ চৌবে বাড়ির নং : এন0185 বয়স : 22 লিঙ্গ : মহিলা			নাম : অনন্যা চৌবে পিতার নাম: মিন্টু চৌবে বাড়ির নং : পারবেলীয়া 3নং বয়স : 21 লিঙ্গ : মহিলা		
133	ZJZ2572550	ফটো উপলব্ধ	134	ZJZ2567360	ফটো উপলব্ধ	135	ZJZ1654201	ফটো উপলব্ধ
নাম : সন্তোষ কুমার ঠাকুর পিতার নাম: শ্রীনিবাস ঠাকুর বাড়ির নং : এন0464 বয়স : 22 লিঙ্গ : পুরুষ			নাম : নীতু কুমারী পিতার নাম: রাজ কুমার তাঁতি বাড়ির নং : এন0063 বয়স : 22 লিঙ্গ : মহিলা			নাম : মনোজ কুমার তাঁতি পিতার নাম: গনেশ তাঁতি বাড়ির নং : n0010 বয়স : 33 লিঙ্গ : পুরুষ		
136	ZJZ2566305	ফটো উপলব্ধ	137	ZJZ2614477	ফটো উপলব্ধ	138	ZJZ2349421	ফটো উপলব্ধ
নাম : পুনম কুমারী স্বামীর নাম: মনোজ কুমার তাঁতি বাড়ির নং : এন0010 বয়স : 24 লিঙ্গ : মহিলা			নাম : মাস্তী তাঁতি স্বামীর নাম: রামদয়াল তাঁতি বাড়ির নং : n0225 বয়স : 73 লিঙ্গ : মহিলা			নাম : সন্তোষ সাউ পিতার নাম: রামদয়াল সাউ বাড়ির নং : n0225 বয়স : 51 লিঙ্গ : পুরুষ		
139	ZJZ1654607	ফটো উপলব্ধ	140	ZJZ2469682	ফটো উপলব্ধ	141	ZJZ2102838	ফটো উপলব্ধ
নাম : সীমা তাঁতি স্বামীর নাম: রাজকুমার তাঁতি বাড়ির নং : n0010 বয়স : 36 লিঙ্গ : মহিলা			নাম : বিক্রম কুমার সাউ পিতার নাম: সন্তোষ সাউ বাড়ির নং : এন0225 বয়স : 23 লিঙ্গ : পুরুষ			নাম : বিশাল কুমার সাউ পিতার নাম: সন্তোষ সাউ বাড়ির নং : n0225 বয়স : 28 লিঙ্গ : পুরুষ		
142	ZJZ2123313	ফটো উপলব্ধ	143	WB/35/241/198248	ফটো উপলব্ধ	144	ZJZ1235456	ফটো উপলব্ধ
নাম : আকাশ কুমার তাঁতি পিতার নাম: সুশীল কুমার তাঁতি বাড়ির নং : n0010 বয়স : 27 লিঙ্গ : পুরুষ			নাম : সুশীল কুমার তাঁতি পিতার নাম: গনেশ তাঁতি বাড়ির নং : n0010 বয়স : 46 লিঙ্গ : পুরুষ			নাম : রিঙ্কি সাউ স্বামীর নাম: ব্রীজন্দন সাউ বাড়ির নং : n0225 বয়স : 39 লিঙ্গ : মহিলা		
145	WB/35/241/198180	ফটো উপলব্ধ	146	ZJZ1235431	ফটো উপলব্ধ	147	KFG3775020	ফটো উপলব্ধ
নাম : বুধনী তাঁতি স্বামীর নাম: চুনীলাল তাঁতি বাড়ির নং : n0224 বয়স : 66 লিঙ্গ : মহিলা			নাম : অনিল সাউ মায়ের নাম: বুধন তাঁতি বাড়ির নং : n0224 বয়স : 39 লিঙ্গ : পুরুষ			নাম : ব্রীজন্দন সাউ পিতার নাম: রামদয়াল সাউ বাড়ির নং : n0225 বয়স : 48 লিঙ্গ : পুরুষ		
148	ZJZ1235449	ফটো উপলব্ধ	149	KFG3112463	ফটো উপলব্ধ	150	ZJZ2600427	ফটো উপলব্ধ
নাম : পিঙ্কি সাউ স্বামীর নাম: সন্তোষ তাঁতি বাড়ির নং : n0225 বয়স : 46 লিঙ্গ : মহিলা			নাম : তারামনি দেবী স্বামীর নাম: গনেশ তাঁতি বাড়ির নং : n0010 বয়স : 64 লিঙ্গ : মহিলা			নাম : গনেশ তাঁতি পিতার নাম: বিণ্ড তাঁতি বাড়ির নং : n0010 বয়স : 68 লিঙ্গ : পুরুষ		

151	ZJZ1654599	ফটো উপলব্ধ	152	ZJZ2739209	ফটো উপলব্ধ	153	ZJZ1654417	ফটো উপলব্ধ
নাম : রাজকুমার তাঁতি পিতার নাম: গনেশ তাঁতি বাড়ির নং : n0063 বয়স : 40 লিঙ্গ : পুরুষ			নাম : শীতল কুমারী পাণ্ডে পিতার নাম: হরিনন্দন পাণ্ডে বাড়ির নং : এন1001 বয়স : 22 লিঙ্গ : মহিলা			নাম : বাবন দাস পিতার নাম: গোপাল দাস বাড়ির নং : n0189 বয়স : 32 লিঙ্গ : পুরুষ		
154	KFG3112810	ফটো উপলব্ধ	155	KFG3112802	ফটো উপলব্ধ	156	KFG3112919	ফটো উপলব্ধ
নাম : জ্যোত্স্না দাস স্বামীর নাম: গোপাল দাস বাড়ির নং : n0189 বয়স : 55 লিঙ্গ : মহিলা			নাম : গোপাল দাস পিতার নাম: কালীপদ দাস বাড়ির নং : n0189 বয়স : 63 লিঙ্গ : পুরুষ			নাম : কবিতা দে স্বামীর নাম: পরেশ দে বাড়ির নং : n0149 বয়স : 56 লিঙ্গ : মহিলা		
157	KFG3112901	ফটো উপলব্ধ	158	ZJZ2473486	ফটো উপলব্ধ	159	ZJZ1561596	ফটো উপলব্ধ
নাম : পরেশ দে পিতার নাম: তারাপদ দে বাড়ির নং : n0149 বয়স : 63 লিঙ্গ : পুরুষ			নাম : সুশান্ত দে পিতার নাম: পরেশ দে বাড়ির নং : এন0149 বয়স : 26 লিঙ্গ : পুরুষ			নাম : প্রশান্ত দে পিতার নাম: পরেশ দে বাড়ির নং : n0149 বয়স : 33 লিঙ্গ : পুরুষ		
160	ZJZ2606358	ফটো উপলব্ধ	161	ZJZ1561570	ফটো উপলব্ধ	162	ZJZ1654094	ফটো উপলব্ধ
নাম : রীনা দেবী স্বামীর নাম: রণবিজয় পাঠক বাড়ির নং : এনএইচএন বয়স : 45 লিঙ্গ : মহিলা			নাম : রাকেশ কুমার নুনিয়া পিতার নাম: লক্ষন নুনিয়া বাড়ির নং : n0111 বয়স : 34 লিঙ্গ : পুরুষ			নাম : সুনয়না চৌহান স্বামীর নাম: সুরজ কুমার চৌহান বাড়ির নং : n0111 বয়স : 32 লিঙ্গ : মহিলা		
163	KFG3461837	ফটো উপলব্ধ	164	WB/35/241/198390	ফটো উপলব্ধ	165	ZJZ2351120	ফটো উপলব্ধ
নাম : সুরজ কুমার চৌহান পিতার নাম: লখন চৌহান চৌহান বাড়ির নং : n0111 বয়স : 38 লিঙ্গ : পুরুষ			নাম : লক্ষন নুনিয়া পিতার নাম: পরমেশ্বর নুনিয়া বাড়ির নং : n0111 বয়স : 56 লিঙ্গ : পুরুষ			নাম : মিনা দেবী স্বামীর নাম: লক্ষন নোনিয়া বাড়ির নং : n0111 বয়স : 56 লিঙ্গ : মহিলা		
166	ZJZ1900158	ফটো উপলব্ধ	167	ZJZ1900141	ফটো উপলব্ধ	168	ZJZ2255727	ফটো উপলব্ধ
নাম : রেনু নায়েক স্বামীর নাম: কামরাজু নায়েক বাড়ির নং : n0107 বয়স : 46 লিঙ্গ : মহিলা			নাম : কমরাজু নায়েক পিতার নাম: ত্রিনাথ নায়েক বাড়ির নং : n0107 বয়স : 54 লিঙ্গ : পুরুষ			নাম : গণেশ নুনিয়া স্বামীর নাম: শান্তিদেবী নুনিয়া বাড়ির নং : n0039 বয়স : 26 লিঙ্গ : পুরুষ		
169	KFG3614161	ফটো উপলব্ধ	170	WB/35/241/198388	ফটো উপলব্ধ	171	WB/35/241/198389	ফটো উপলব্ধ
নাম : শান্তিদেবী নোনিয়া স্বামীর নাম: নন্দলাল নোনিয়া বাড়ির নং : n0039 বয়স : 61 লিঙ্গ : মহিলা			নাম : কুন্তিদেবী নোনিয়া স্বামীর নাম: রাজকুমার নোনিয়া বাড়ির নং : n0145 বয়স : 66 লিঙ্গ : মহিলা			নাম : শোনিয়া দেবী নোনিয়া স্বামীর নাম: অর্জুন নোনিয়া বাড়ির নং : n0146 বয়স : 49 লিঙ্গ : মহিলা		
172	ZJZ2362267	ফটো উপলব্ধ	173	WB/35/241/198476	ফটো উপলব্ধ	174	KFG3830437	ফটো উপলব্ধ
নাম : অর্জুন নোনিয়া পিতার নাম: পরমেশ্বর নোনিয়া বাড়ির নং : n0146 বয়স : 53 লিঙ্গ : পুরুষ			নাম : স্বপ্না পন্ডিড স্বামীর নাম: দিলীপ পন্ডিড বাড়ির নং : n0052 বয়স : 56 লিঙ্গ : মহিলা			নাম : বিধান পন্ডিড পিতার নাম: দিলীপ পন্ডিড বাড়ির নং : n0052 বয়স : 28 লিঙ্গ : পুরুষ		
175	ZJZ1234939	ফটো উপলব্ধ	176	IEP1283886	ফটো উপলব্ধ	177	ZJZ2236297	ফটো উপলব্ধ
নাম : রীতা দেবী পন্ডিড স্বামীর নাম: গনপত পন্ডিড বাড়ির নং : n0098 বয়স : 44 লিঙ্গ : মহিলা			নাম : মুন্না যাদব পিতার নাম: মতিলাল যাদব বাড়ির নং : বয়স : 38 লিঙ্গ : পুরুষ			নাম : মল্লিকা পন্ডিড স্বামীর নাম: বিধান পন্ডিড বাড়ির নং : n0052 বয়স : 27 লিঙ্গ : মহিলা		
178	ZJZ2606440	ফটো উপলব্ধ	179	ZJZ2404952	ফটো উপলব্ধ	180	ZJZ2017788	ফটো উপলব্ধ
নাম : রণবিজয় পাঠক পিতার নাম: মুরারী পাঠক বাড়ির নং : এনএইচএন বয়স : 49 লিঙ্গ : পুরুষ			নাম : চিত্রা দীক্ষিত পাণ্ডে স্বামীর নাম: শঙ্কর পাণ্ডে বাড়ির নং : N0148 বয়স : 29 লিঙ্গ : মহিলা			নাম : রিংকু পান্ডে স্বামীর নাম: মনোহর পান্ডে বাড়ির নং : n0007 বয়স : 43 লিঙ্গ : মহিলা		

181	ZJZ2123404	নাম : মাহাদেব পাণ্ডে পিতার নাম: দীপক পাণ্ডে বাড়ির নং : n0148 বয়স : 27 লিঙ্গ : পুরুষ	ফটো উপলব্ধ	182	WB/35/241/198424	নাম : সাবিত্রীদেবী পাণ্ডে স্বামীর নাম: সিউনন্দন পাণ্ডে বাড়ির নং : n0155 বয়স : 66 লিঙ্গ : মহিলা	ফটো উপলব্ধ	183	KFG3113107	নাম : মহেন্দ্র পাণ্ডে পিতার নাম: সীবনন্দন পাণ্ডে বাড়ির নং : n0155 বয়স : 48 লিঙ্গ : পুরুষ	ফটো উপলব্ধ
184	KFG3113115	নাম : মনোহর পাণ্ডে পিতার নাম: সিউনন্দন পাণ্ডে বাড়ির নং : n0155 বয়স : 46 লিঙ্গ : পুরুষ	ফটো উপলব্ধ	185	ZJZ1654300	নাম : রিঙ্কি পাণ্ডে স্বামীর নাম: ধর্মেন্দ্র পাণ্ডে বাড়ির নং : n0154 বয়স : 33 লিঙ্গ : মহিলা	ফটো উপলব্ধ	186	ZJZ1654391	নাম : উত্তম কুমার পাণ্ডে পিতার নাম: দেবানন্দন পাণ্ডে বাড়ির নং : n0154 বয়স : 35 লিঙ্গ : পুরুষ	ফটো উপলব্ধ
187	ZJZ0810705	নাম : ধর্মেন্দ্র পাণ্ডে পিতার নাম: দেওনন্দন পাণ্ডে বাড়ির নং : n0154 বয়স : 36 লিঙ্গ : পুরুষ	ফটো উপলব্ধ	188	WB/35/241/198362	নাম : দেবনন্দন পাণ্ডে পিতার নাম: রামচন্দ্র পাণ্ডে বাড়ির নং : n0154 বয়স : 64 লিঙ্গ : পুরুষ	ফটো উপলব্ধ	189	ZJZ1654144	নাম : লক্ষীকান্ত পাণ্ডে পিতার নাম: রতন চন্দ্র পাণ্ডে বাড়ির নং : n0148 বয়স : 54 লিঙ্গ : পুরুষ	ফটো উপলব্ধ
190	WB/35/241/198125	নাম : কুস্তলা পাণ্ডে স্বামীর নাম: তপন পাণ্ডে বাড়ির নং : n0148 বয়স : 65 লিঙ্গ : মহিলা	ফটো উপলব্ধ	191	KFG3113073	নাম : সরিতা পাণ্ডে স্বামীর নাম: দীপক পাণ্ডে বাড়ির নং : n0148 বয়স : 47 লিঙ্গ : মহিলা	ফটো উপলব্ধ	192	WB/35/241/198154	নাম : দীপক পাণ্ডে পিতার নাম: মানিক পাণ্ডে বাড়ির নং : n0148 বয়স : 59 লিঙ্গ : পুরুষ	ফটো উপলব্ধ
193	ZJZ1235258	নাম : শঙ্কর পাণ্ডে পিতার নাম: অনুপ কুমার পাণ্ডে বাড়ির নং : n0148 বয়স : 35 লিঙ্গ : পুরুষ	ফটো উপলব্ধ	194	WB/35/241/198126	নাম : আভা পাণ্ডে স্বামীর নাম: অনুপ কুমার পাণ্ডে বাড়ির নং : n0148 বয়স : 57 লিঙ্গ : মহিলা	ফটো উপলব্ধ	195	KFG0270421	নাম : অনুপ কুমার পাণ্ডে পিতার নাম: মানিক পাণ্ডে বাড়ির নং : n0148 বয়স : 62 লিঙ্গ : পুরুষ	ফটো উপলব্ধ
196	ZJZ1396522	নাম : সাবিত্রী পাণ্ডে স্বামীর নাম: প্রফুল্ল পাণ্ডে বাড়ির নং : n0147 বয়স : 42 লিঙ্গ : মহিলা	ফটো উপলব্ধ	197	WB/35/241/198277	নাম : প্রফুল্ল পাণ্ডে পিতার নাম: সহদেব পাণ্ডে বাড়ির নং : n0147 বয়স : 61 লিঙ্গ : পুরুষ	ফটো উপলব্ধ	198	WB/35/241/198380	নাম : লালঝারী পাণ্ডে স্বামীর নাম: সাহেবলাল পাণ্ডে বাড়ির নং : n0050 বয়স : 61 লিঙ্গ : মহিলা	ফটো উপলব্ধ
199	WB/35/241/198585	নাম : সাহেবলাল পাণ্ডে পিতার নাম: ঝলক পাণ্ডে বাড়ির নং : n0050 বয়স : 70 লিঙ্গ : পুরুষ	ফটো উপলব্ধ	200	ZJZ0810820	নাম : জিতেন্দ্র পাণ্ডে পিতার নাম: শিউনন্দন পাণ্ডে বাড়ির নং : n0250 বয়স : 36 লিঙ্গ : পুরুষ	ফটো উপলব্ধ	201	ZJZ1927508	নাম : সন্ধ্যা পাণ্ডে স্বামীর নাম: জিতেন্দ্র পাণ্ডে বাড়ির নং : n0250 বয়স : 36 লিঙ্গ : মহিলা	ফটো উপলব্ধ
202	ZJZ1927334	নাম : সত্যেন্দ্র পাণ্ডে পিতার নাম: শিউনন্দন পাণ্ডে বাড়ির নং : n0155 বয়স : 29 লিঙ্গ : পুরুষ	ফটো উপলব্ধ	203	ZJZ2017564	নাম : গোবর্ধন পাণ্ডে পিতার নাম: বলদেও পাণ্ডে বাড়ির নং : n0100 বয়স : 28 লিঙ্গ : পুরুষ	ফটো উপলব্ধ	204	ZJZ2226942	নাম : অমিত চৌধুরী মায়ের নাম: উষা দেবি বাড়ির নং : n0056 বয়স : 26 লিঙ্গ : পুরুষ	ফটো উপলব্ধ
205	ZJZ2592210	নাম : আদিত্য কুমার পাণ্ডে মায়ের নাম: তিলকেশ্বর দেবী বাড়ির নং : এন0047 বয়স : 22 লিঙ্গ : পুরুষ	ফটো উপলব্ধ	206	WB/35/241/198376	নাম : তিলকেশ্বরী পাণ্ডে স্বামীর নাম: রাজকুমার পাণ্ডে বাড়ির নং : n0047 বয়স : 59 লিঙ্গ : মহিলা	ফটো উপলব্ধ	207	ZJZ1778851	নাম : টিকু কুমার চৌধুরী পিতার নাম: বলদেব চৌধুরী বাড়ির নং : n0056 বয়স : 30 লিঙ্গ : মহিলা	ফটো উপলব্ধ
208	ZJZ1778869	নাম : পিন্টু পাণ্ডে পিতার নাম: বলদেব পাণ্ডে বাড়ির নং : n0056 বয়স : 34 লিঙ্গ : পুরুষ	ফটো উপলব্ধ	209	ZJZ1778901	নাম : মুনিতা দেবী স্বামীর নাম: মঙ্গল পাণ্ডে বাড়ির নং : n0056 বয়স : 34 লিঙ্গ : মহিলা	ফটো উপলব্ধ	210	ZJZ1234590	নাম : মঙ্গল পাণ্ডে পিতার নাম: বলদেব পাণ্ডে বাড়ির নং : n0056 বয়স : 36 লিঙ্গ : পুরুষ	ফটো উপলব্ধ

211	ZJZ1234582	নাম : শঙ্কর পাসি পিতার নাম: বলদেব পাসি বাড়ির নং : n0056 বয়স : 38 লিঙ্গ : পুরুষ	ফটো উপলব্ধ	212	ZJZ1778844	নাম : সুলেখা কুমারী পাসি পিতার নাম: বলদেও পাসি বাড়ির নং : n0056 বয়স : 31 লিঙ্গ : পুরুষ	ফটো উপলব্ধ	213	ZJZ1778893	নাম : উষা দেবী পিতার নাম: বলদেও পাসি বাড়ির নং : n0056 বয়স : 43 লিঙ্গ : মহিলা	ফটো উপলব্ধ
214	WB/35/241/198272	নাম : টুনটুন পাসি স্বামীর নাম: বলদেও পাসি বাড়ির নং : n0056 বয়স : 61 লিঙ্গ : মহিলা	ফটো উপলব্ধ	215	ZJZ1234533	নাম : জিতেন্দ্র কুমার পাসি পিতার নাম: রাজ কুমার পাসি বাড়ির নং : n0047 বয়স : 35 লিঙ্গ : পুরুষ	ফটো উপলব্ধ	216	KFG3113164	নাম : ধানমুনা পাসি স্বামীর নাম: রামদরশ পাসি বাড়ির নং : n0120 বয়স : 54 লিঙ্গ : মহিলা	ফটো উপলব্ধ
217	WB/35/241/198571	নাম : রামদরশ পাসি পিতার নাম: বিক্রম পাসি বাড়ির নং : n0120 বয়স : 59 লিঙ্গ : পুরুষ	ফটো উপলব্ধ	218	WB/35/241/198432	নাম : কিষন পাসোয়ান পিতার নাম: লোহমন পাসোয়ান বাড়ির নং : n0002 বয়স : 69 লিঙ্গ : পুরুষ	ফটো উপলব্ধ	219	ZJZ1779453	নাম : রোহিত পাশওয়ান পিতার নাম: সুরেশ পাশওয়ান বাড়ির নং : n0017 বয়স : 36 লিঙ্গ : পুরুষ	ফটো উপলব্ধ
220	ZJZ0172098	নাম : রামবিলাস পাশোয়ান পিতার নাম: কপিলদেব পাশোয়ান বাড়ির নং : n0017 বয়স : 42 লিঙ্গ : পুরুষ	ফটো উপলব্ধ	221	KFG3113172	নাম : কপিলদেও পাসোয়ান পিতার নাম: নরসিং পাসোয়ান বাড়ির নং : n0017 বয়স : 67 লিঙ্গ : পুরুষ	ফটো উপলব্ধ	222	ZJZ2123420	নাম : চন্দন পাসোয়ান পিতার নাম: সুরেশ পাসোয়ান বাড়ির নং : n0411 বয়স : 27 লিঙ্গ : পুরুষ	ফটো উপলব্ধ
223	ZJZ2123438	নাম : আরতি পাসোয়ান পিতার নাম: সুরেশ পাসোয়ান বাড়ির নং : n0411 বয়স : 28 লিঙ্গ : মহিলা	ফটো উপলব্ধ	224	ZJZ2226744	নাম : রঘুবীর পাসওয়ান পিতার নাম: সুরেশ পাসওয়ান বাড়ির নং : n0411 বয়স : 26 লিঙ্গ : পুরুষ	ফটো উপলব্ধ	225	ZJZ1927326	নাম : বিকাশ কুমার পাসোয়ান পিতার নাম: কপিল দেও পাসোয়ান বাড়ির নং : n0017 বয়স : 29 লিঙ্গ : পুরুষ	ফটো উপলব্ধ
226	JNK4384020	নাম : অর্চন কুমারী পিতার নাম: ব্রহ্মদেব পাসওয়ান বাড়ির নং : এন0017 বয়স : 42 লিঙ্গ : মহিলা	ফটো উপলব্ধ	227	ZJZ2492411	নাম : মোনালিসা বল ব্যানাজী স্বামীর নাম: দেবব্রত ব্যানাজী বাড়ির নং : এন0 বয়স : 38 লিঙ্গ : মহিলা	ফটো উপলব্ধ	228	KFG3830684	নাম : দেবব্রত ব্যানাজী পিতার নাম: বাসুদেব ব্যানাজী বাড়ির নং : n0336 বয়স : 43 লিঙ্গ : পুরুষ	ফটো উপলব্ধ
229	ZJZ1654276	নাম : প্রশান্ত ব্যানাজী পিতার নাম: তপন ব্যানাজী বাড়ির নং : n0347 বয়স : 32 লিঙ্গ : পুরুষ	ফটো উপলব্ধ	230	ZJZ1561448	নাম : পবিত্র ব্যানাজী পিতার নাম: তপন ব্যানাজী বাড়ির নং : n0347 বয়স : 34 লিঙ্গ : পুরুষ	ফটো উপলব্ধ	231	ZJZ1927151	নাম : শকুন্তলা ব্যানাজী স্বামীর নাম: সুরত ব্যানাজী বাড়ির নং : n0144 বয়স : 31 লিঙ্গ : মহিলা	ফটো উপলব্ধ
232	KFG3830726	নাম : সুরত ব্যানাজী পিতার নাম: বাসুদেব ব্যানাজী বাড়ির নং : n0144 বয়স : 39 লিঙ্গ : পুরুষ	ফটো উপলব্ধ	233	WB/35/241/198108	নাম : বাসুদেব ব্যানাজী পিতার নাম: গোবিন্দ ব্যানাজী বাড়ির নং : n0144 বয়স : 63 লিঙ্গ : পুরুষ	ফটো উপলব্ধ	234	KFG3113388	নাম : ভোলানাথ ব্যানাজী পিতার নাম: বাসুদেব ব্যানাজী বাড়ির নং : n0144 বয়স : 45 লিঙ্গ : পুরুষ	ফটো উপলব্ধ
235	WB/35/241/198372	নাম : লক্ষী ব্যানাজী স্বামীর নাম: জয়দেব ব্যানাজী বাড়ির নং : n0144 বয়স : 63 লিঙ্গ : মহিলা	ফটো উপলব্ধ	236	WB/35/241/198370	নাম : জয়দেব ব্যানাজী পিতার নাম: গোবিন্দ ব্যানাজী বাড়ির নং : n0144 বয়স : 68 লিঙ্গ : পুরুষ	ফটো উপলব্ধ	237	ZJZ2492684	নাম : সুনিতী ব্যানাজী স্বামীর নাম: তপন ব্যানাজী বাড়ির নং : এন0 বয়স : 57 লিঙ্গ : মহিলা	ফটো উপলব্ধ
238	KFG3113396	নাম : সোমনাথ ব্যানাজী পিতার নাম: জয়দেব ব্যানাজী বাড়ির নং : n0144 বয়স : 43 লিঙ্গ : পুরুষ	ফটো উপলব্ধ	239	ZJZ2612398	নাম : গঙ্গা ব্যানাজী স্বামীর নাম: বাসুদেব ব্যানাজী বাড়ির নং : n0144 বয়স : 63 লিঙ্গ : মহিলা	ফটো উপলব্ধ	240	ZJZ2660496	নাম : আন্তিক বাউরী পিতার নাম: পরেশ বাউরী বাড়ির নং : পারবেলীয়া 3নং বয়স : 21 লিঙ্গ : পুরুষ	ফটো উপলব্ধ

241	KFG3662889	ফটো উপলব্ধ	242	ZJZ1561539	ফটো উপলব্ধ	243	ZJZ1561521	ফটো উপলব্ধ
নাম : পরেশ বাউরি পিতার নাম: কিষ্ট বাউরি বাড়ির নং : n0438 বয়স : 49 লিঙ্গ : পুরুষ			নাম : বিনী বাউরি স্বামীর নাম: কালিপদ বাউরি বাড়ির নং : n0360 বয়স : 66 লিঙ্গ : মহিলা			নাম : কালিপদ বাউরি পিতার নাম: লেবু বাউরি বাড়ির নং : n0359 বয়স : 71 লিঙ্গ : পুরুষ		
244	KFG3113297	ফটো উপলব্ধ	245	KFG3775087	ফটো উপলব্ধ	246	WB/35/241/198491	ফটো উপলব্ধ
নাম : সুমিত্রা বাউরি স্বামীর নাম: বুধন বাউরি বাড়ির নং : n0254 বয়স : 66 লিঙ্গ : মহিলা			নাম : কাজল বাউরি পিতার নাম: নাডু বাউরি বাড়ির নং : n0205 বয়স : 41 লিঙ্গ : পুরুষ			নাম : শেফালী বাউরি পিতার নাম: নারু বাউরি বাড়ির নং : n0205 বয়স : 51 লিঙ্গ : মহিলা		
247	WB/35/241/198489	ফটো উপলব্ধ	248	ZJZ1993997	ফটো উপলব্ধ	249	ZJZ2661601	ফটো উপলব্ধ
নাম : যশোদা বাউরি স্বামীর নাম: নারু বাউরি বাড়ির নং : n0205 বয়স : 59 লিঙ্গ : মহিলা			নাম : শিবু বাউরি পিতার নাম: নরেন বাউরি বাড়ির নং : n0421 বয়স : 59 লিঙ্গ : পুরুষ			নাম : গোপী বাউরি পিতার নাম: রাজু বাউরি বাড়ির নং : পারবেলীয়া 3নং বয়স : 25 লিঙ্গ : পুরুষ		
250	ZJZ2405074	ফটো উপলব্ধ	251	ZJZ2757813	ফটো উপলব্ধ	252	ZJZ2236826	ফটো উপলব্ধ
নাম : জুহি বাউরি স্বামীর নাম: কাজল বাউরি বাড়ির নং : না বয়স : 31 লিঙ্গ : মহিলা			নাম : মধু বাউরি পিতার নাম: নুর বাউরি বাড়ির নং : এন0421 বয়স : 58 লিঙ্গ : পুরুষ			নাম : ভাদু বাউরি স্বামীর নাম: শিবু বাউরি বাড়ির নং : n0421 বয়স : 30 লিঙ্গ : মহিলা		
253	ZJZ2017903	ফটো উপলব্ধ	254	WB/35/241/198533	ফটো উপলব্ধ	255	ZJZ2406049	ফটো উপলব্ধ
নাম : পুকোনী বাউরি স্বামীর নাম: পরেশ বাউরি বাড়ির নং : n0137 বয়স : 48 লিঙ্গ : মহিলা			নাম : মহঃ ইসরাফিল আনসারি পিতার নাম: মহঃ বদরুদ্দিন আনসারি বাড়ির নং : n0043 বয়স : 57 লিঙ্গ : পুরুষ			নাম : মোমিনা খাতুন স্বামীর নাম: মড.রিয়াজুদদীন আনসারি বাড়ির নং : না বয়স : 38 লিঙ্গ : মহিলা		
256	ZJZ2570596	ফটো উপলব্ধ	257	ZJZ0173302	ফটো উপলব্ধ	258	ZJZ1654235	ফটো উপলব্ধ
নাম : মহ.লইক আনসারি পিতার নাম: মহ. ইসরাফিল আনসারি বাড়ির নং : এন0043 বয়স : 22 লিঙ্গ : পুরুষ			নাম : মহঃ রিয়াজুদ্দিন আনসারি পিতার নাম: বদরুদ্দিন আনসারি বাড়ির নং : n0043 বয়স : 45 লিঙ্গ : পুরুষ			নাম : মহঃ সালাউদ্দিন আনসারি পিতার নাম: মহঃ বদরুদ্দিন আনসারি বাড়ির নং : n0043 বয়স : 43 লিঙ্গ : পুরুষ		
259	ZJZ1006691	ফটো উপলব্ধ	260	KFG3614328	ফটো উপলব্ধ	261	KFG3614310	ফটো উপলব্ধ
নাম : রসিদা খাতুন স্বামীর নাম: মহঃ ইসরাফিল আনসারি বাড়ির নং : n0043 বয়স : 43 লিঙ্গ : মহিলা			নাম : রীতাদেবী বিশ্বকর্মা স্বামীর নাম: রাজকুমার বিশ্বকর্মা বাড়ির নং : n0031 বয়স : 56 লিঙ্গ : মহিলা			নাম : রাজকুমার বিশ্বকর্মা পিতার নাম: পোখন বিশ্বকর্মা বাড়ির নং : n0031 বয়স : 61 লিঙ্গ : পুরুষ		
262	ZJZ1235563	ফটো উপলব্ধ	263	ZJZ0172551	ফটো উপলব্ধ	264	ZJZ1779511	ফটো উপলব্ধ
নাম : ধনঞ্জয় ভূইয়া পিতার নাম: রামতার ভূইয়া বাড়ির নং : n0276 বয়স : 37 লিঙ্গ : পুরুষ			নাম : মান্তি ভূইয়া স্বামীর নাম: রামতার ভূইয়া বাড়ির নং : n0276 বয়স : 61 লিঙ্গ : মহিলা			নাম : শুভম ভারতী পিতার নাম: রমেশ ভারতী বাড়ির নং : n0274 বয়স : 31 লিঙ্গ : পুরুষ		
265	WB/35/241/198304	ফটো উপলব্ধ	266	WB/35/241/198342	ফটো উপলব্ধ	267	ZJZ1235399	ফটো উপলব্ধ
নাম : সংযুক্তা ভারতী স্বামীর নাম: রমেশ ভারতী বাড়ির নং : n0178 বয়স : 50 লিঙ্গ : মহিলা			নাম : রমেশ ভারতী পিতার নাম: আনন্দ ভারতী বাড়ির নং : n0178 বয়স : 60 লিঙ্গ : পুরুষ			নাম : দুর্গাদাস মুদি পিতার নাম: হরেন মুদি বাড়ির নং : n0202 বয়স : 39 লিঙ্গ : পুরুষ		
268	KFG3114881	ফটো উপলব্ধ	269	KFG3114873	ফটো উপলব্ধ	270	KFG3114865	ফটো উপলব্ধ
নাম : লতিকা মুদি স্বামীর নাম: হরেকৃষ্ণ মুদি বাড়ির নং : n0202 বয়স : 64 লিঙ্গ : মহিলা			নাম : হরেকৃষ্ণ মুদি পিতার নাম: নকুল মুদি বাড়ির নং : n0202 বয়স : 63 লিঙ্গ : পুরুষ			নাম : সন্ধ্যা মুদি স্বামীর নাম: আকুল মুদি বাড়ির নং : n0199 বয়স : 52 লিঙ্গ : মহিলা		

271 নাম : আকুল মুদি পিতার নাম: মহাদেব মুদি বাড়ির নং : n0199 বয়স : 63 লিঙ্গ : পুরুষ	KFG3114857 ফটো উপলব্ধ	272 নাম : পাপিয়া মুদি পিতার নাম: তুলসী মুদি বাড়ির নং : n0015 বয়স : 33 লিঙ্গ : মহিলা	ZJZ1561646 ফটো উপলব্ধ	273 নাম : সুপ্রিয়া মুদি পিতার নাম: তুলসী মুদি বাড়ির নং : n0015 বয়স : 33 লিঙ্গ : মহিলা	ZJZ1561653 ফটো উপলব্ধ
274 নাম : ইন্দু মুদি স্বামীর নাম: তুলসী মুদি বাড়ির নং : n0015 বয়স : 55 লিঙ্গ : মহিলা	KFG3114824 ফটো উপলব্ধ	275 নাম : তুলসী মুদি পিতার নাম: ভোজ মুদি বাড়ির নং : n0015 বয়স : 61 লিঙ্গ : পুরুষ	KFG3114816 ফটো উপলব্ধ	276 নাম : সঞ্জয় মুদি অন্যান্য: হরেকৃষ্ণ মুদি বাড়ির নং : এন0202 বয়স : 39 লিঙ্গ : পুরুষ	ZJZ2633022 ফটো উপলব্ধ
277 নাম : দোলোন মুদী পিতার নাম: আকুল মুদী বাড়ির নং : না বয়স : 24 লিঙ্গ : মহিলা	ZJZ2404937 ফটো উপলব্ধ	278 নাম : বিলিক মুদি পিতার নাম: আকুল মুদি বাড়ির নং : n0199 বয়স : 27 লিঙ্গ : মহিলা	ZJZ2226868 ফটো উপলব্ধ	279 নাম : রবি কুমার মন্ডল পিতার নাম: রমেশ মন্ডল বাড়ির নং : n0278 বয়স : 27 লিঙ্গ : পুরুষ	ZJZ2226843 ফটো উপলব্ধ
280 নাম : সঞ্জয় কুমার মন্ডল পিতার নাম: রমেশ মন্ডল বাড়ির নং : n0278 বয়স : 28 লিঙ্গ : পুরুষ	ZJZ2226793 ফটো উপলব্ধ	281 নাম : রজন কুমার মন্ডল পিতার নাম: মনোজ মন্ডল বাড়ির নং : n0308 বয়স : 29 লিঙ্গ : পুরুষ	ZJZ2017523 ফটো উপলব্ধ	282 নাম : পার্বতী দেবী স্বামীর নাম: মনোজ মন্ডল বাড়ির নং : n0278 বয়স : 47 লিঙ্গ : মহিলা	ZJZ1779560 ফটো উপলব্ধ
283 নাম : মনোজ মন্ডল অন্যান্য: রমেশ মন্ডল বাড়ির নং : n0278 বয়স : 52 লিঙ্গ : পুরুষ	ZJZ1235571 ফটো উপলব্ধ	284 নাম : রমেশ মন্ডল পিতার নাম: ধানু মন্ডল বাড়ির নং : n0278 বয়স : 61 লিঙ্গ : পুরুষ	KFG3113701 ফটো উপলব্ধ	285 নাম : বিজয় কুমার মন্ডল পিতার নাম: মনোজ মন্ডল বাড়ির নং : n0278 বয়স : 30 লিঙ্গ : পুরুষ	ZJZ1779552 ফটো উপলব্ধ
286 নাম : রানি মূর্মু স্বামীর নাম: সাইবা মূর্মু বাড়ির নং : পারবেলিয়া 3 নং বয়স : 57 লিঙ্গ : মহিলা	ZJZ2750461 ফটো উপলব্ধ	287 নাম : সাইবা মূর্মু পিতার নাম: সুপল মূর্মু বাড়ির নং : পারবেলিয়া 3নং বয়স : 53 লিঙ্গ : পুরুষ	ZJZ2661189 ফটো উপলব্ধ	288 নাম : সুলেখা মল্লিক স্বামীর নাম: গুরন মল্লিক বাড়ির নং : এন0993 বয়স : 24 লিঙ্গ : মহিলা	ZJZ2592293 ফটো উপলব্ধ
289 নাম : সোমনাথ মল্লিক পিতার নাম: ভীম মল্লিক বাড়ির নং : না বয়স : 28 লিঙ্গ : পুরুষ	ZJZ2404903 ফটো উপলব্ধ	290 নাম : পৃথিবী মল্লিক পিতার নাম: নারু মল্লিক বাড়ির নং : এন993 বয়স : 22 লিঙ্গ : পুরুষ	ZJZ2592236 ফটো উপলব্ধ	291 নাম : হিমালয় মল্লিক পিতার নাম: রাজেশ মল্লিক বাড়ির নং : 20 বয়স : 25 লিঙ্গ : পুরুষ	ZJZ2255636 ফটো উপলব্ধ
292 নাম : ঘুরন মল্লিক পিতার নাম: নারু মল্লিক বাড়ির নং : n0020 বয়স : 38 লিঙ্গ : পুরুষ	KFG3830551 ফটো উপলব্ধ	293 নাম : রামপ্রসাদ মল্লিক পিতার নাম: নেপাল মল্লিক বাড়ির নং : n0204 বয়স : 83 লিঙ্গ : পুরুষ	KFG3114030 ফটো উপলব্ধ	294 নাম : শকুন্তলা মল্লিক পিতার নাম: রামপ্রসাদ মল্লিক বাড়ির নং : n0204 বয়স : 64 লিঙ্গ : পুরুষ	WB/35/241/198301 ফটো উপলব্ধ
295 নাম : ভীম মল্লিক পিতার নাম: রামপ্রসাদ মল্লিক বাড়ির নং : n0204 বয়স : 49 লিঙ্গ : পুরুষ	KFG3114055 ফটো উপলব্ধ	296 নাম : গীতা মল্লিক স্বামীর নাম: ভীম মল্লিক বাড়ির নং : n0204 বয়স : 41 লিঙ্গ : মহিলা	ZJZ1927383 ফটো উপলব্ধ	297 নাম : সুজাতা মল্লিক স্বামীর নাম: নারু মল্লিক বাড়ির নং : n0020 বয়স : 61 লিঙ্গ : মহিলা	ZJZ2692192 ফটো উপলব্ধ
298 নাম : নারু মল্লিক পিতার নাম: ত্রিভঙ্গ মল্লিক বাড়ির নং : n0020 বয়স : 66 লিঙ্গ : পুরুষ	WB/35/241/198487 ফটো উপলব্ধ	299 নাম : গায়ত্রী মল্লিক পিতার নাম: নারু মল্লিক বাড়ির নং : 20 বয়স : 40 লিঙ্গ : মহিলা	ZJZ2255628 ফটো উপলব্ধ	300 নাম : বার্না মল্লিক স্বামীর নাম: রাজেশ মল্লিক বাড়ির নং : 20 বয়স : 43 লিঙ্গ : মহিলা	ZJZ2255651 ফটো উপলব্ধ

301	ZJZ2255610	নাম : গোপাল মল্লিক অন্যান্য: গায়ত্রী মল্লিক বাড়ির নং : 20 বয়স : 27 লিঙ্গ : পুরুষ	ফটো উপলব্ধ	302	ZJZ2255602	নাম : অভিজিৎ মহাদানী পিতার নাম: মানস মহাদানী বাড়ির নং : n0029 বয়স : 25 লিঙ্গ : পুরুষ	ফটো উপলব্ধ	303	WB/35/241/198201	নাম : মানস মহাদানী পিতার নাম: প্রহ্লাদ মহাদানী বাড়ির নং : n0029 বয়স : 55 লিঙ্গ : পুরুষ	ফটো উপলব্ধ
304	KFG2612828	নাম : বনানী মহাদানী স্বামীর নাম: মানস মহাদানী বাড়ির নং : n0029 বয়স : 48 লিঙ্গ : মহিলা	ফটো উপলব্ধ	305	ZJZ2643690	নাম : প্রীতি মহাদানী পিতার নাম: মানস মহাদানী বাড়ির নং : না বয়স : 21 লিঙ্গ : মহিলা	ফটো উপলব্ধ	306	KFG3775327	নাম : স্বামী শিবতত্তা নন্দজী মহারাজ পিতার নাম: ডাঃ সাগর চন্দ্র রায় বাড়ির নং : n0166 বয়স : 73 লিঙ্গ : পুরুষ	ফটো উপলব্ধ
307	MTC8132441	নাম : মাস্পী মাজী স্বামীর নাম: নির্মল মাজী বাড়ির নং : এন0352 বয়স : 27 লিঙ্গ : মহিলা	ফটো উপলব্ধ	308	ZJZ2469971	নাম : নেহা সাও স্বামীর নাম: অজয় সাও বাড়ির নং : এন0036 বয়স : 32 লিঙ্গ : মহিলা	ফটো উপলব্ধ	309	ZJZ2472868	নাম : স্বামী মাজি স্বামীর নাম: ভৈরব মাজি বাড়ির নং : এন0000 বয়স : 26 লিঙ্গ : মহিলা	ফটো উপলব্ধ
310	WB/35/241/198512	নাম : দীপক মাজি পিতার নাম: মতিলাল মাজি বাড়ির নং : n0036 বয়স : 52 লিঙ্গ : পুরুষ	ফটো উপলব্ধ	311	ZJZ1561679	নাম : ববিতা দেবী স্বামীর নাম: দীপক মাজি বাড়ির নং : n0036 বয়স : 38 লিঙ্গ : মহিলা	ফটো উপলব্ধ	312	WB/35/241/198249	নাম : রাজু মাজি পিতার নাম: মতিলাল মাজি বাড়ির নং : n0036 বয়স : 50 লিঙ্গ : পুরুষ	ফটো উপলব্ধ
313	ZJZ1561687	নাম : সীমা দেবী স্বামীর নাম: রাজু মাজি বাড়ির নং : n0036 বয়স : 39 লিঙ্গ : মহিলা	ফটো উপলব্ধ	314	KFG3127578	নাম : সুবোধচন্দ্র মাজি পিতার নাম: গোবিন্দ মাজি বাড়ির নং : n0351 বয়স : 69 লিঙ্গ : পুরুষ	ফটো উপলব্ধ	315	KFG3131083	নাম : নির্মল মাজি পিতার নাম: সুবোধ চন্দ্র মাজি বাড়ির নং : এন0352 বয়স : 45 লিঙ্গ : পুরুষ	ফটো উপলব্ধ
316	KFG3131075	নাম : ভৈরব মাজি পিতার নাম: সুবোধ মাজি বাড়ির নং : n0353 বয়স : 41 লিঙ্গ : পুরুষ	ফটো উপলব্ধ	317	KFG3127586	নাম : অরুনা মাজি স্বামীর নাম: সুবোধচন্দ্র মাজি বাড়ির নং : n0354 বয়স : 63 লিঙ্গ : মহিলা	ফটো উপলব্ধ	318	ZJZ1894195	নাম : রূপালী মাজি পিতার নাম: সমর মাজি বাড়ির নং : n0416 বয়স : 34 লিঙ্গ : মহিলা	ফটো উপলব্ধ
319	WB/35/241/198171	নাম : ললিতা মেবান স্বামীর নাম: বাবুলাল মাঝি বাড়ির নং : n0283 বয়স : 58 লিঙ্গ : মহিলা	ফটো উপলব্ধ	320	ZJZ1927409	নাম : অজয়লাল বেসরা পিতার নাম: বাবুলাল বেসরা বাড়ির নং : n0283 বয়স : 29 লিঙ্গ : পুরুষ	ফটো উপলব্ধ	321	ZJZ1778919	নাম : কাজল বেসরা পিতার নাম: বাবুলাল বেসরা বাড়ির নং : n0283 বয়স : 30 লিঙ্গ : মহিলা	ফটো উপলব্ধ
322	ZJZ1561695	নাম : রবীন্দ্র বেঙ্গল পিতার নাম: বাবুলাল বেসরা বাড়ির নং : n0283 বয়স : 34 লিঙ্গ : পুরুষ	ফটো উপলব্ধ	323	NFN1627579	নাম : মাধবী মালাকার পিতার নাম: সুদাম মালাকার বাড়ির নং : এন0998 বয়স : 33 লিঙ্গ : মহিলা	ফটো উপলব্ধ	324	ZJZ2607604	নাম : শুভ মাহাতো পিতার নাম: শঙ্কর মাহাতো বাড়ির নং : 3 বয়স : 22 লিঙ্গ : পুরুষ	ফটো উপলব্ধ
325	ZJZ2237964	নাম : মমতা মাহাতো পিতার নাম: শঙ্কর মাহাতো বাড়ির নং : n0003 বয়স : 26 লিঙ্গ : মহিলা	ফটো উপলব্ধ	326	ZJZ2472488	নাম : অমিত কুমার মাহাতো পিতার নাম: হরবংশ মাহাতো বাড়ির নং : এন0000 বয়স : 23 লিঙ্গ : পুরুষ	ফটো উপলব্ধ	327	KFG3114451	নাম : মেহেবুব মিল্লা পিতার নাম: সফিক মিল্লা বাড়ির নং : n0295 বয়স : 51 লিঙ্গ : পুরুষ	ফটো উপলব্ধ
328	ZJZ2743623	নাম : ইরফান আনসারি পিতার নাম: মোহাম্মদ মেহেবুব আনসারি বাড়ির নং : এন1001 বয়স : 21 লিঙ্গ : পুরুষ	ফটো উপলব্ধ	329	ZJZ2743417	নাম : ইরসাদ আনসারি পিতার নাম: মোহাম্মদ মেহেবুব আনসারি বাড়ির নং : এন0295 বয়স : 20 লিঙ্গ : পুরুষ	ফটো উপলব্ধ	330	ZJZ1779206	নাম : সরিতা দেবী স্বামীর নাম: গোবিন্দ যাদব বাড়ির নং : n0346 বয়স : 45 লিঙ্গ : মহিলা	ফটো উপলব্ধ

331	ZJZ1779032	নাম : রাজু কুমার যাদব পিতার নাম: কুশেশ্বর যাদব বাড়ির নং : n0346 বয়স : 30 লিঙ্গ : পুরুষ	ফটো উপলব্ধ	332	ZJZ1561406	নাম : গোবিন্দ যাদব পিতার নাম: বাবুলাল যাদব বাড়ির নং : n0346 বয়স : 51 লিঙ্গ : পুরুষ	ফটো উপলব্ধ	333	ZJZ2679538	নাম : শালিগ্রাম যাদব পিতার নাম: ফেকন যাদব বাড়ির নং : n0012 বয়স : 71 লিঙ্গ : পুরুষ	ফটো উপলব্ধ
334	ZJZ2679546	নাম : সুমিত্রা দেবী স্বামীর নাম: সালেগ্রাম যাদব বাড়ির নং : n0012 বয়স : 60 লিঙ্গ : মহিলা	ফটো উপলব্ধ	335	ZJZ1234418	নাম : পুষ্প কুমারী যাদব পিতার নাম: সালিগ্রাম যাদব বাড়ির নং : n0012 বয়স : 33 লিঙ্গ : মহিলা	ফটো উপলব্ধ	336	ZJZ1927516	নাম : অনু সুমন কুমার পিতার নাম: সালিগ্রাম রাউত বাড়ির নং : n0012 বয়স : 37 লিঙ্গ : পুরুষ	ফটো উপলব্ধ
337	ZJZ2226751	নাম : বিকাশ কুমার যাদব পিতার নাম: গোবিন্দ যাদব বাড়ির নং : n0346 বয়স : 27 লিঙ্গ : পুরুষ	ফটো উপলব্ধ	338	ZJZ1234392	নাম : আশা কুমারী পিতার নাম: সালিগ্রাম যাদব বাড়ির নং : n0012 বয়স : 32 লিঙ্গ : মহিলা	ফটো উপলব্ধ	339	ZJZ1654284	নাম : পঙ্কজ কুমার রাম পিতার নাম: রাম ছবিলাল রাম বাড়ির নং : এন0037 বয়স : 36 লিঙ্গ : পুরুষ	ফটো উপলব্ধ
340	ZJZ2661296	নাম : অঞ্জলি ভারতী স্বামীর নাম: পঙ্কজ কুমার রাম বাড়ির নং : পারবেলিয়া 3নং বয়স : 27 লিঙ্গ : মহিলা	ফটো উপলব্ধ	341	WB/35/241/198333	নাম : সরিতাদেবী রাম স্বামীর নাম: শঙ্কর রাম বাড়ির নং : n0024 বয়স : 56 লিঙ্গ : মহিলা	ফটো উপলব্ধ	342	KFG2076610	নাম : রামছবিলা রাম পিতার নাম: রুমরী রাম বাড়ির নং : n0037 বয়স : 55 লিঙ্গ : পুরুষ	ফটো উপলব্ধ
343	KFG3115094	নাম : উর্মিলাদেবী রাম স্বামীর নাম: রামছবিলা রাম বাড়ির নং : n0037 বয়স : 51 লিঙ্গ : মহিলা	ফটো উপলব্ধ	344	ZJZ1654292	নাম : প্রদীপ কুমার রাম পিতার নাম: রাম ছবিলাল রাম বাড়ির নং : n0037 বয়স : 32 লিঙ্গ : পুরুষ	ফটো উপলব্ধ	345	WB/35/241/198442	নাম : সিপাহী রায় পিতার নাম: রামচন্দ্র রায় বাড়ির নং : n0004 বয়স : 66 লিঙ্গ : পুরুষ	ফটো উপলব্ধ
346	WB/35/241/198440	নাম : বাধিকা রায় স্বামীর নাম: সিপাহী রায় বাড়ির নং : n0004 বয়স : 61 লিঙ্গ : মহিলা	ফটো উপলব্ধ	347	ZJZ1234335	নাম : বিনোদ রায় পিতার নাম: সিপাহী রায় বাড়ির নং : n0004 বয়স : 45 লিঙ্গ : পুরুষ	ফটো উপলব্ধ	348	ZJZ2684058	নাম : সুনীল কুমার রায় পিতার নাম: বিনোদ কুমার রায় বাড়ির নং : এন0004 বয়স : 23 লিঙ্গ : পুরুষ	ফটো উপলব্ধ
349	ZJZ2684066	নাম : পিঙ্কি কুমারী রায় পিতার নাম: বিনোদ কুমার রায় বাড়ির নং : এন0004 বয়স : 25 লিঙ্গ : মহিলা	ফটো উপলব্ধ	350	ZJZ2684124	নাম : সোনি রায় পিতার নাম: ইনোদ রায় বাড়ির নং : এন0004 বয়স : 20 লিঙ্গ : মহিলা	ফটো উপলব্ধ	351	ZJZ2255719	নাম : সঞ্জয় কুমার রায় অন্যান্য: বাবলু রায় বাড়ির নং : n0013 বয়স : 29 লিঙ্গ : পুরুষ	ফটো উপলব্ধ
352	ZJZ2744894	নাম : তপন রায় অন্যান্য: রাখী রায় বাড়ির নং : এন0433 বয়স : 47 লিঙ্গ : পুরুষ	ফটো উপলব্ধ	353	ZJZ2017705	নাম : রাখী রায় স্বামীর নাম: তরুন রায় বাড়ির নং : n0433 বয়স : 34 লিঙ্গ : মহিলা	ফটো উপলব্ধ	354	ZJZ1234301	নাম : প্রভা দেবী স্বামীর নাম: বিনোদ রায় বাড়ির নং : n0004 বয়স : 41 লিঙ্গ : মহিলা	ফটো উপলব্ধ
355	ZJZ1234327	নাম : ইনোদ রায় পিতার নাম: সিপাহী রায় বাড়ির নং : n0004 বয়স : 45 লিঙ্গ : পুরুষ	ফটো উপলব্ধ	356	KFG3830601	নাম : সঞ্জয় কুমার রায় পিতার নাম: সিপাহী রায় বাড়ির নং : n0004 বয়স : 41 লিঙ্গ : পুরুষ	ফটো উপলব্ধ	357	ZJZ1234319	নাম : উর্মিলা রায় স্বামীর নাম: সঞ্জয় কুমার রায় বাড়ির নং : বয়স : 36 লিঙ্গ : মহিলা	ফটো উপলব্ধ
358	ZJZ1234293	নাম : নির্মলা রায় স্বামীর নাম: সিপাহী রায় বাড়ির নং : n0004 বয়স : 38 লিঙ্গ : মহিলা	ফটো উপলব্ধ	359	ZJZ2756492	নাম : সুভাষ চন্দ্র রায় পিতার নাম: শক্তি রায় বাড়ির নং : এন0004 বয়স : 50 লিঙ্গ : পুরুষ	ফটো উপলব্ধ	360	ZJZ1396910	নাম : মঞ্জুদেবী রায় স্বামীর নাম: গনরী রায় বাড়ির নং : n0013 বয়স : 58 লিঙ্গ : মহিলা	ফটো উপলব্ধ

361	KFG3461787	ফটো উপলব্ধ	362	ZJZ0174482	ফটো উপলব্ধ	363	KFG3775194	ফটো উপলব্ধ
নাম : বাবলু রয় পিতার নাম: গণেশ্বরী রয় বাড়ির নং : n0013 বয়স : 48 লিঙ্গ : পুরুষ			নাম : রিনা রায় স্বামীর নাম: বাবলু রায় বাড়ির নং : n0013 বয়স : 40 লিঙ্গ : মহিলা			নাম : কামেশ্বর রায় পিতার নাম: গণেশ্বরী রায় বাড়ির নং : 650 বয়স : 38 লিঙ্গ : পুরুষ		
364	ZJZ2255594	ফটো উপলব্ধ	365	ZJZ2102895	ফটো উপলব্ধ	366	ZJZ1778778	ফটো উপলব্ধ
নাম : নিকেশ কুমার লালা পিতার নাম: নন্দলাল লালা বাড়ির নং : 19 বয়স : 27 লিঙ্গ : পুরুষ			নাম : রিতু কুমারী সিং পিতার নাম: নন্দলাল সিং বাড়ির নং : বয়স : 29 লিঙ্গ : মহিলা			নাম : খুশবু সিং হাডি স্বামীর নাম: অরুণ হাডি বাড়ির নং : n0019 বয়স : 31 লিঙ্গ : মহিলা		
367	ZJZ1561844	ফটো উপলব্ধ	368	WB/35/241/198412	ফটো উপলব্ধ	369	KFG3115656	ফটো উপলব্ধ
নাম : পার্বতী দেবী পিতার নাম: নন্দলাল লালা বাড়ির নং : n0019 বয়স : 49 লিঙ্গ : মহিলা			নাম : সুরেন্দ্র কুমার শর্মা পিতার নাম: ধনেশ্বর সিং বাড়ির নং : n0051 বয়স : 59 লিঙ্গ : পুরুষ			নাম : কুমকুম শর্মা স্বামীর নাম: সুরেন্দ্র কুমার শর্মা বাড়ির নং : n0051 বয়স : 53 লিঙ্গ : মহিলা		
370	KFG2065894	ফটো উপলব্ধ	371	WB/35/241/192457	ফটো উপলব্ধ	372	WB/35/241/192324	ফটো উপলব্ধ
নাম : প্রদীপ কুমার সরকার পিতার নাম: শ্যামসুন্দর সরকার বাড়ির নং : n0423 বয়স : 66 লিঙ্গ : পুরুষ			নাম : চন্দ্রিমা সরকার পিতার নাম: প্রদীপ কুমার সরকার বাড়ির নং : n0425 বয়স : 31 লিঙ্গ : মহিলা			নাম : সুব্রতা সরকার স্বামীর নাম: প্রদীপ কুমার সরকার বাড়ির নং : n0424 বয়স : 56 লিঙ্গ : মহিলা		
373	ZJZ2017762	ফটো উপলব্ধ	374	ZJZ2017770	ফটো উপলব্ধ	375	ZJZ2255677	ফটো উপলব্ধ
নাম : পূজা সহিস স্বামীর নাম: পিন্টু সহিস বাড়ির নং : n0122 বয়স : 29 লিঙ্গ : মহিলা			নাম : উজ্জ্বল কুমার মির্ধা পিতার নাম: সর্বেশ্বর মির্ধা বাড়ির নং : n0006 বয়স : 31 লিঙ্গ : পুরুষ			নাম : উমা সহিস স্বামীর নাম: বিশ্বনাথ সহিস বাড়ির নং : এন-0006 বয়স : 32 লিঙ্গ : মহিলা		
376	WB/35/241/198550	ফটো উপলব্ধ	377	WB/35/241/198551	ফটো উপলব্ধ	378	KFG3775210	ফটো উপলব্ধ
নাম : অনিল সহিস পিতার নাম: মনু সহিস বাড়ির নং : n0006 বয়স : 66 লিঙ্গ : পুরুষ			নাম : আশা সহিস স্বামীর নাম: অনিল সহিস বাড়ির নং : n0006 বয়স : 57 লিঙ্গ : মহিলা			নাম : পিন্টু সহিস পিতার নাম: অনিল সহিস বাড়ির নং : n0006 বয়স : 42 লিঙ্গ : পুরুষ		
379	ZJZ1234350	ফটো উপলব্ধ	380	ZJZ1746031	ফটো উপলব্ধ	381	ZJZ1561885	ফটো উপলব্ধ
নাম : বিশ্বনাথ সহিস পিতার নাম: অনিল সহিস বাড়ির নং : n0006 বয়স : 39 লিঙ্গ : পুরুষ			নাম : বিকাশ চন্দ্র সহিস পিতার নাম: অনিল সহিস বাড়ির নং : n0006 বয়স : 36 লিঙ্গ : পুরুষ			নাম : কিরন সাউ স্বামীর নাম: সনু কুমার সাউ বাড়ির নং : n0328 বয়স : 33 লিঙ্গ : মহিলা		
382	KFG0272450	ফটো উপলব্ধ	383	KFG3115292	ফটো উপলব্ধ	384	KFG3461738	ফটো উপলব্ধ
নাম : মোহন কুর সাও পিতার নাম: রামরূপ সাও বাড়ির নং : n0141 বয়স : 58 লিঙ্গ : পুরুষ			নাম : আনন্দ কুমার সাউ পিতার নাম: বিজয় কুমার সাউ বাড়ির নং : n0141 বয়স : 42 লিঙ্গ : পুরুষ			নাম : জীতেন সাউ পিতার নাম: বিজয় কুমার সাউ বাড়ির নং : n0141 বয়স : 42 লিঙ্গ : পুরুষ		
385	ZJZ1235233	ফটো উপলব্ধ	386	ZJZ0810762	ফটো উপলব্ধ	387	KFG0272435	ফটো উপলব্ধ
নাম : স্নেহলাতা সাউ স্বামীর নাম: প্রমদ কুমার সাউ বাড়ির নং : n0141 বয়স : 40 লিঙ্গ : মহিলা			নাম : পঙ্কজ কুমার শাউ পিতার নাম: মোহন লাল সাউ বাড়ির নং : n0141 বয়স : 35 লিঙ্গ : পুরুষ			নাম : বিজয় কুমার সাউ পিতার নাম: রামরূপ শাউ বাড়ির নং : n0141 বয়স : 69 লিঙ্গ : পুরুষ		
388	KFG3775236	ফটো উপলব্ধ	389	KFG3775228	ফটো উপলব্ধ	390	KFG0272443	ফটো উপলব্ধ
নাম : প্রমোদ কুমার শাউ পিতার নাম: বিজয় কুমার শাউ বাড়ির নং : n0141 বয়স : 44 লিঙ্গ : পুরুষ			নাম : চন্দন সাউ পিতার নাম: বিজয় কুমার সাউ বাড়ির নং : n0141 বয়স : 38 লিঙ্গ : পুরুষ			নাম : কম্পনা শাউ স্বামীর নাম: বিজয় কুমার সাউ বাড়ির নং : n0141 বয়স : 63 লিঙ্গ : মহিলা		

391	ILL2585123	নাম : কাঞ্চন কুমারী স্বামীর নাম: জিতেন সাউ বাড়ির নং : এন0141 বয়স : 28 লিঙ্গ : মহিলা	ফটো উপলব্ধ	392	KFG3615366	নাম : যমুনাপ্রসাদ সাও পিতার নাম: রামরূপ সাও বাড়ির নং : n0232 বয়স : 69 লিঙ্গ : পুরুষ	ফটো উপলব্ধ	393	KFG3615374	নাম : তারাদেবী সাও স্বামীর নাম: যমুনাপ্রসাদ সাও বাড়ির নং : n0232 বয়স : 63 লিঙ্গ : মহিলা	ফটো উপলব্ধ
394	ZJZ1779271	নাম : রোহিত কুমার সাও পিতার নাম: বৈজনাথ সাও বাড়ির নং : n0142 বয়স : 30 লিঙ্গ : পুরুষ	ফটো উপলব্ধ	395	WB/35/241/198421	নাম : শান্তিদেবী সাও স্বামীর নাম: জয়কিষন সাও বাড়ির নং : n0152 বয়স : 63 লিঙ্গ : মহিলা	ফটো উপলব্ধ	396	ZJZ1654326	নাম : কুসুম কুমারী সাউ স্বামীর নাম: মিতুন কিসন সাউ বাড়ির নং : n0152 বয়স : 44 লিঙ্গ : মহিলা	ফটো উপলব্ধ
397	KFG2612141	নাম : মিতুন কিসন সাও পিতার নাম: জয় কিসন সাও বাড়ির নং : n0152 বয়স : 44 লিঙ্গ : পুরুষ	ফটো উপলব্ধ	398	KFG2612166	নাম : রাহুলকিষন সাও পিতার নাম: জয়কিষন সাও বাড়ির নং : n0152 বয়স : 42 লিঙ্গ : পুরুষ	ফটো উপলব্ধ	399	ZJZ1927474	নাম : চন্দা সাও স্বামীর নাম: রাহুল কিসন সাও বাড়ির নং : n0152 বয়স : 36 লিঙ্গ : মহিলা	ফটো উপলব্ধ
400	KFG3115326	নাম : ললিতা সাও স্বামীর নাম: বৈজনাথ সাও বাড়ির নং : n0142 বয়স : 63 লিঙ্গ : মহিলা	ফটো উপলব্ধ	401	KFG3115334	নাম : মনোজ সাও পিতার নাম: কিসন সাও বাড়ির নং : n0142 বয়স : 53 লিঙ্গ : পুরুষ	ফটো উপলব্ধ	402	ZJZ1778935	নাম : রিতেশ কুমার সাও পিতার নাম: মনোজ সাও বাড়ির নং : n0142 বয়স : 30 লিঙ্গ : পুরুষ	ফটো উপলব্ধ
403	ZJZ1927458	নাম : রীতা সাও স্বামীর নাম: সুরেশ সাও বাড়ির নং : n0142 বয়স : 56 লিঙ্গ : মহিলা	ফটো উপলব্ধ	404	ZJZ1779073	নাম : সুনীল সাও পিতার নাম: সুরেশ সাও বাড়ির নং : n0142 বয়স : 32 লিঙ্গ : পুরুষ	ফটো উপলব্ধ	405	ZJZ1235241	নাম : আনন্দ কুমার সাউ পিতার নাম: বৈজনাথ সাউ বাড়ির নং : n0142 বয়স : 39 লিঙ্গ : পুরুষ	ফটো উপলব্ধ
406	ZJZ1779263	নাম : রাহুল কুমার সাও পিতার নাম: বৈজনাথ সাও বাড়ির নং : n0142 বয়স : 30 লিঙ্গ : পুরুষ	ফটো উপলব্ধ	407	WB/35/241/198179	নাম : সারদা দেবী স্বামীর নাম: মদন সাও বাড়ির নং : n0143 বয়স : 61 লিঙ্গ : মহিলা	ফটো উপলব্ধ	408	KFG3775277	নাম : রবি সাউ পিতার নাম: যমুনাপ্রসাদ সাউ বাড়ির নং : n0232 বয়স : 41 লিঙ্গ : পুরুষ	ফটো উপলব্ধ
409	ZJZ0810788	নাম : অমর সাউ পিতার নাম: যমুনাপ্রসাদ সাউ বাড়ির নং : n0232 বয়স : 35 লিঙ্গ : পুরুষ	ফটো উপলব্ধ	410	ZJZ1779024	নাম : গুড়িয়া সাও স্বামীর নাম: রবি সাও বাড়ির নং : n0232 বয়স : 32 লিঙ্গ : মহিলা	ফটো উপলব্ধ	411	ZJZ2123297	নাম : ববিতা কুমারী সাও পিতার নাম: জয়কিষন সাও বাড়ির নং : n0152 বয়স : 28 লিঙ্গ : মহিলা	ফটো উপলব্ধ
412	KFG3775269	নাম : অজয় সাউ পিতার নাম: মদন সাউ বাড়ির নং : n0143 বয়স : 42 লিঙ্গ : পুরুষ	ফটো উপলব্ধ	413	KFG3115318	নাম : সঞ্জয় কুমার সাউ পিতার নাম: মদন সাউ বাড়ির নং : n0143 বয়স : 41 লিঙ্গ : পুরুষ	ফটো উপলব্ধ	414	KFG3461746	নাম : ভিকি কুমার সাউ পিতার নাম: মদন সাউ বাড়ির নং : n0143 বয়স : 39 লিঙ্গ : পুরুষ	ফটো উপলব্ধ
415	ZJZ1927193	নাম : রাধা কানোয়ার সাও স্বামীর নাম: সঞ্জয় কুমার সাও বাড়ির নং : n0143 বয়স : 41 লিঙ্গ : মহিলা	ফটো উপলব্ধ	416	ZJZ2350254	নাম : মদন সাও পিতার নাম: যজ্ঞেশ্বর সাও বাড়ির নং : n0143 বয়স : 73 লিঙ্গ : পুরুষ	ফটো উপলব্ধ	417	WB/35/241/198236	নাম : অশোক সিং পিতার নাম: শিবানন্দ সিং বাড়ির নং : n0011 বয়স : 55 লিঙ্গ : পুরুষ	ফটো উপলব্ধ
418	WB/35/241/198293	নাম : সমপতি সিং স্বামীর নাম: অশোক সিং বাড়ির নং : n0011 বয়স : 51 লিঙ্গ : মহিলা	ফটো উপলব্ধ	419	ZJZ1654243	নাম : রেনু কুমারী সিং পিতার নাম: অশোক সিং বাড়ির নং : n0011 বয়স : 37 লিঙ্গ : মহিলা	ফটো উপলব্ধ	420	ZJZ1654250	নাম : গীতা কুমারী সিং পিতার নাম: অশোক সিং বাড়ির নং : n0011 বয়স : 31 লিঙ্গ : মহিলা	ফটো উপলব্ধ

421	ZJZ1234376	নাম : ওম প্রকাশ সিংহ পিতার নাম: আলোক সিং বাড়ির নং : n0011 বয়স : 33 লিঙ্গ : পুরুষ	ফটো উপলব্ধ	422	WB/35/241/198149	নাম : ব্রিজকিশোর সিং পিতার নাম: বৈজনাথ সিং বাড়ির নং : n0018 বয়স : 52 লিঙ্গ : পুরুষ	ফটো উপলব্ধ	423	ZJZ1654847	নাম : কবিতা সিং স্বামীর নাম: ব্রিজকিশোর সিং বাড়ির নং : n0018 বয়স : 49 লিঙ্গ : মহিলা	ফটো উপলব্ধ
424	KFG3461803	নাম : সন্তোষ কুমার সিং মায়ের নাম: চামেলী দেবী বাড়ির নং : n0018 বয়স : 42 লিঙ্গ : পুরুষ	ফটো উপলব্ধ	425	WB/35/241/198437	নাম : নিমা সিং পিতার নাম: মহেন্দর সিং বাড়ির নং : n0027 বয়স : 66 লিঙ্গ : পুরুষ	ফটো উপলব্ধ	426	ZJZ1235472	নাম : সন্দীপ কুমার সিং পিতার নাম: সত্যেন্দ্র সিং বাড়ির নং : n0240 বয়স : 34 লিঙ্গ : পুরুষ	ফটো উপলব্ধ
427	ZJZ1779529	নাম : রমাবতি দেবী স্বামীর নাম: সতেন্দ্র সিং বাড়ির নং : n0240 বয়স : 53 লিঙ্গ : মহিলা	ফটো উপলব্ধ	428	WB/35/241/198504	নাম : নরেশ সিং পিতার নাম: সহদেব সিং বাড়ির নং : n0244 বয়স : 56 লিঙ্গ : পুরুষ	ফটো উপলব্ধ	429	KFG3615556	নাম : সুশীলাদেবী সিং স্বামীর নাম: নরেশ সিং বাড়ির নং : n0244 বয়স : 51 লিঙ্গ : মহিলা	ফটো উপলব্ধ
430	ZJZ1654169	নাম : অমিত কুমার সিং পিতার নাম: নরেশ সিং বাড়ির নং : n0244 বয়স : 33 লিঙ্গ : পুরুষ	ফটো উপলব্ধ	431	ZJZ1235498	নাম : অনিতা সিং স্বামীর নাম: মনোজ কুমার সিং বাড়ির নং : পারবেলিয়া বয়স : 46 লিঙ্গ : মহিলা	ফটো উপলব্ধ	432	ZJZ1230119	নাম : সুমন সিং স্বামীর নাম: অমিত কুমার সিং বাড়ির নং : এন0000 বয়স : 35 লিঙ্গ : মহিলা	ফটো উপলব্ধ
433	ZJZ1777994	নাম : হারধন ধীবর পিতার নাম: সুধীর ধীবর বাড়ির নং : এন0197 বয়স : 36 লিঙ্গ : পুরুষ	ফটো উপলব্ধ	434	ZJZ2635381	নাম : কোমল কুমারী শিং পিতার নাম: ব্রিককিশোর শিং বাড়ির নং : এন0018 বয়স : 22 লিঙ্গ : মহিলা	ফটো উপলব্ধ	435	ZJZ1926898	নাম : কবিতা ধীবর স্বামীর নাম: হারধন ধীবর বাড়ির নং : এন0197 বয়স : 35 লিঙ্গ : মহিলা	ফটো উপলব্ধ
436	ZJZ2570026	নাম : ধনঞ্জয় কুমার সিং পিতার নাম: বিনোদ কুমার সিং বাড়ির নং : এন0025 বয়স : 22 লিঙ্গ : পুরুষ	ফটো উপলব্ধ	437	ZJZ1397454	নাম : নিশা যাদব স্বামীর নাম: বিপিন যাদব বাড়ির নং : n0008 বয়স : 41 লিঙ্গ : মহিলা	ফটো উপলব্ধ	438	ZJZ1779156	নাম : পিয়ারী দেবী স্বামীর নাম: কুশেশ্বর যাদব বাড়ির নং : n0008 বয়স : 60 লিঙ্গ : মহিলা	ফটো উপলব্ধ
439	XNT0622720	নাম : শান্ত সিং অন্যান্য: মানতী দেবী বাড়ির নং : না বয়স : 46 লিঙ্গ : পুরুষ	ফটো উপলব্ধ	440	WB/35/241/198532	নাম : রামজী যাদব পিতার নাম: বাসদেব যাদব বাড়ির নং : n0008 বয়স : 71 লিঙ্গ : পুরুষ	ফটো উপলব্ধ	441	WB/35/241/198228	নাম : সীতাদেবী যাদব স্বামীর নাম: রামজী যাদব বাড়ির নং : n0008 বয়স : 66 লিঙ্গ : মহিলা	ফটো উপলব্ধ
442	ZJZ2393817	নাম : মুন্নি সিং স্বামীর নাম: বলদেব সিং বাড়ির নং : না বয়স : 45 লিঙ্গ : মহিলা	ফটো উপলব্ধ	443	ZJZ2405728	নাম : চান্দনি খাতুন মায়ের নাম: মহম্মদ কলিম আনসারি বাড়ির নং : না বয়স : 26 লিঙ্গ : মহিলা	ফটো উপলব্ধ	444	WB/35/241/198084	নাম : বিপীন যাদব পিতার নাম: রামজী যাদব বাড়ির নং : n0008 বয়স : 49 লিঙ্গ : পুরুষ	ফটো উপলব্ধ
445	ZJZ2255701	নাম : নিখিল কুমার সিং পিতার নাম: রামা শংকর সিং বাড়ির নং : n0450 বয়স : 26 লিঙ্গ : পুরুষ	ফটো উপলব্ধ	446	ZJZ2017846	নাম : সরন সিং পিতার নাম: নাথ সিং বাড়ির নং : n0008 বয়স : 72 লিঙ্গ : পুরুষ	ফটো উপলব্ধ	447	ZJZ2017853	নাম : বলদেব সিং পিতার নাম: সরন সিং বাড়ির নং : n0197 বয়স : 36 লিঙ্গ : পুরুষ	ফটো উপলব্ধ
448	ZJZ2017861	নাম : সজবিনা খাতুন স্বামীর নাম: কালিম আনসারী বাড়ির নং : n0197 বয়স : 41 লিঙ্গ : মহিলা	ফটো উপলব্ধ	449	ZJZ2237907	নাম : কাজল সিং স্বামীর নাম: মিথলেশ কুমার সিং বাড়ির নং : n0229 বয়স : 28 লিঙ্গ : মহিলা	ফটো উপলব্ধ	450	ZJZ2226991	নাম : অমরজিৎ সিং পিতার নাম: সরন সিং বাড়ির নং : n0008 বয়স : 33 লিঙ্গ : পুরুষ	ফটো উপলব্ধ

451 নাম : শিখা কৌর স্বামীর নাম: অমরজিৎ সিংহ বাড়ির নং : এন1001 বয়স : 27 লিঙ্গ : মহিলা	ZJZ2739415 ফটো উপলব্ধ	452 নাম : চৈতালী কবি স্বামীর নাম: হারাধন কবি বাড়ির নং : n0011 বয়স : 30 লিঙ্গ : মহিলা	ZJZ2181816 ফটো উপলব্ধ	453 নাম : বিনোদ সিং পিতার নাম: রামলগন সিং বাড়ির নং : n0025 বয়স : 50 লিঙ্গ : পুরুষ	KFG3115771 ফটো উপলব্ধ
454 নাম : ললিতাদেবী সিং স্বামীর নাম: বিনোদ শিং বাড়ির নং : n0025 বয়স : 46 লিঙ্গ : মহিলা	KFG3615648 ফটো উপলব্ধ	455 নাম : রাজকর সিং স্বামীর নাম: নিমা সিং বাড়ির নং : n0027 বয়স : 56 লিঙ্গ : মহিলা	WB/35/241/198418 ফটো উপলব্ধ	456 নাম : রঞ্জিত সিং পিতার নাম: নিমা সিং বাড়ির নং : n0027 বয়স : 38 লিঙ্গ : পুরুষ	KFG3775301 ফটো উপলব্ধ
457 নাম : সোমা কউর পিতার নাম: নিমা কউর বাড়ির নং : n0027 বয়স : 39 লিঙ্গ : মহিলা	ZJZ1234459 ফটো উপলব্ধ	458 নাম : কালেক্টর সিং পিতার নাম: অশোক সিং বাড়ির নং : n0196 বয়স : 38 লিঙ্গ : পুরুষ	KFG3775285 ফটো উপলব্ধ	459 নাম : নেহা সিং স্বামীর নাম: কালেক্টর সিং বাড়ির নং : n0196 বয়স : 31 লিঙ্গ : মহিলা	ZJZ1654771 ফটো উপলব্ধ
460 নাম : উমা সিং স্বামীর নাম: ইন্দর সিং বাড়ির নং : n0197 বয়স : 66 লিঙ্গ : মহিলা	KFG3615408 ফটো উপলব্ধ	461 নাম : সুন্দর সিং পিতার নাম: ইন্দর সিং বাড়ির নং : n0197 বয়স : 50 লিঙ্গ : পুরুষ	KFG0272716 ফটো উপলব্ধ	462 নাম : মোহন সিংহ পিতার নাম: ইন্দর সিংহ বাড়ির নং : n0197 বয়স : 38 লিঙ্গ : পুরুষ	KFG3461951 ফটো উপলব্ধ
463 নাম : সুশীলা সিং স্বামীর নাম: সন্তোষ সিং বাড়ির নং : n0330 বয়স : 44 লিঙ্গ : মহিলা	KFG3830452 ফটো উপলব্ধ	464 নাম : মৃত্যঞ্জয় কুমার সিং পিতার নাম: বিনোদ কুমার সিং বাড়ির নং : এন0 বয়স : 23 লিঙ্গ : পুরুষ	ZJZ2471621 ফটো উপলব্ধ	465 নাম : রানি বিবি স্বামীর নাম: বাপী সেখ বাড়ির নং : n0201 বয়স : 35 লিঙ্গ : মহিলা	ZJZ1778802 ফটো উপলব্ধ
466 নাম : ডালিম সেক পিতার নাম: আজহার সেক বাড়ির নং : n0201 বয়স : 36 লিঙ্গ : পুরুষ	ZJZ1235381 ফটো উপলব্ধ	467 নাম : বাপী সেক পিতার নাম: আজহার সেক বাড়ির নং : n0201 বয়স : 40 লিঙ্গ : পুরুষ	ZJZ1235373 ফটো উপলব্ধ	468 নাম : রেখা বিবি সেখ স্বামীর নাম: সাজাহার সেখ বাড়ির নং : n0201 বয়স : 52 লিঙ্গ : মহিলা	KFG3115888 ফটো উপলব্ধ
469 নাম : বিজয়া হাজরা স্বামীর নাম: সমীর হাজরা বাড়ির নং : n0332 বয়স : 39 লিঙ্গ : মহিলা	ZJZ0175489 ফটো উপলব্ধ	470 নাম : সমীর হাজরা পিতার নাম: জগন্নাথ হাজরা বাড়ির নং : n0054 বয়স : 48 লিঙ্গ : পুরুষ	KFG3115987 ফটো উপলব্ধ	471 নাম : সুমিত হাড়ি পিতার নাম: বিনোদ হাড়ি বাড়ির নং : n0215 বয়স : 30 লিঙ্গ : পুরুষ	ZJZ2102820 ফটো উপলব্ধ
472 নাম : অরুণ হাড়ি পিতার নাম: বিনোদ হাড়ি বাড়ির নং : n0215 বয়স : 29 লিঙ্গ : পুরুষ	ZJZ2123446 ফটো উপলব্ধ	473 নাম : বিদু হাড়ি স্বামীর নাম: বিনোদ হাড়ি বাড়ির নং : n0215 বয়স : 63 লিঙ্গ : মহিলা	KFG3112174 ফটো উপলব্ধ	474 নাম : দুর্গা হাড়ি স্বামীর নাম: রঘুনাথ হাড়ি বাড়ির নং : n0215 বয়স : 37 লিঙ্গ : মহিলা	ZJZ1654409 ফটো উপলব্ধ
475 নাম : বিশ্বনাথ হাড়ি পিতার নাম: বিনোদ হাড়ি বাড়ির নং : n0215 বয়স : 40 লিঙ্গ : পুরুষ	ZJZ0170043 ফটো উপলব্ধ	476 নাম : সুরজমনি হাঁসদা স্বামীর নাম: সুনীল হাঁসদা বাড়ির নং : n0198 বয়স : 58 লিঙ্গ : মহিলা	KFG3115953 ফটো উপলব্ধ	477 নাম : সুনীল হাঁসদা পিতার নাম: পরান হাঁসদা বাড়ির নং : n0198 বয়স : 48 লিঙ্গ : পুরুষ	KFG3115946 ফটো উপলব্ধ
478 নাম : মৌসুমী হাঁসদা স্বামীর নাম: সুনীল হাঁসদা বাড়ির নং : পারবেলীয়া 3নং বয়স : 24 লিঙ্গ : মহিলা	ZJZ2661403 ফটো উপলব্ধ	479 নাম : পদ্মাবতী হাঁসদা পিতার নাম: সুনীল হাঁসদা বাড়ির নং : পারবেলীয়া 3নং বয়স : 23 লিঙ্গ : মহিলা	ZJZ2660215 ফটো উপলব্ধ	480 নাম : ফাগু বাউরি অন্যান্য: ডিস্কো বাউরি বাড়ির নং : এন1001 বয়স : 35 লিঙ্গ : পুরুষ	ZJZ2718120 ফটো উপলব্ধ

481	ZJZ2744969	ফটো উপলব্ধ	482	XCL2697795	ফটো উপলব্ধ	483	ZJZ2782365	ফটো উপলব্ধ
নাম : আশীষ রায় মায়ের নাম: রাখী রায় বাড়ির নং : পর্বএলিআ বয়স : 20 লিঙ্গ : পুরুষ			নাম : নিশান্ত কুমার রায় পিতার নাম: সুভাষ রায় বাড়ির নং : 00 বয়স : 22 লিঙ্গ : পুরুষ			নাম : রণবীর আনসারি পিতার নাম: কালিম আনসারী বাড়ির নং : এন0046 বয়স : 20 লিঙ্গ : পুরুষ		
484	ZJZ2786762	ফটো উপলব্ধ	485	ZJZ2786846	ফটো উপলব্ধ	486	ZJZ2786861	ফটো উপলব্ধ
নাম : চন্দনা বাউরি স্বামীর নাম: ফাগু বাউরি বাড়ির নং : এন0025 বয়স : 28 লিঙ্গ : মহিলা			নাম : শ্বেতা কুমারী তাঁতি পিতার নাম: সুশীল কুমার তাঁতি বাড়ির নং : এনও৩10 বয়স : 21 লিঙ্গ : মহিলা			নাম : শালিনি কুমারী পাঠক পিতার নাম: রণবিজয় পাঠক বাড়ির নং : এনও৩22 বয়স : 24 লিঙ্গ : মহিলা		
487	ZJZ2787620	ফটো উপলব্ধ	488	ZJZ2788438	ফটো উপলব্ধ	489	ZJZ2788461	ফটো উপলব্ধ
নাম : আকাশ কর্মকার পিতার নাম: ত্রিপুরা কর্মকার বাড়ির নং : এন0036 বয়স : 19 লিঙ্গ : পুরুষ			নাম : বিনয় কুমার পাসওয়ান পিতার নাম: রামবি ল্যাশ পাসওয়ান বাড়ির নং : এনও৩17 বয়স : 20 লিঙ্গ : পুরুষ			নাম : অর্পিতা রায় মায়ের নাম: রাখী রায় বাড়ির নং : নং433 বয়স : 19 লিঙ্গ : মহিলা		
490	ZJZ2789634	ফটো উপলব্ধ	491	ZJZ2791952	ফটো উপলব্ধ	492	ZJZ2820785	ফটো উপলব্ধ
নাম : পূজা কুমারী পাসওয়ান পিতার নাম: কমবিলাস পাসওয়ান বাড়ির নং : এনও৩17 বয়স : 19 লিঙ্গ : মহিলা			নাম : বাদল কর্মকার পিতার নাম: ত্রিপুরা কর্মকার বাড়ির নং : পর্বএলিআ 3নং বয়স : 20 লিঙ্গ : পুরুষ			নাম : সুধা কুমারী স্বামীর নাম: প্রদীপ কুমার রাম বাড়ির নং : এন00 বয়স : 26 লিঙ্গ : মহিলা		
493	IEP2424075	ফটো উপলব্ধ	494	WUQ2017234	ফটো উপলব্ধ	495	ZJZ2825198	ফটো উপলব্ধ
নাম : রিমা সাহু পিতার নাম: দিলীপ সাহু বাড়ির নং : এন0035 বয়স : 24 লিঙ্গ : মহিলা			নাম : টুম্পা পাখীরা পিতার নাম: লক্ষ্মীকান্ত পাখীরা বাড়ির নং : এন0139 বয়স : 36 লিঙ্গ : মহিলা			নাম : অঞ্জলি কুমারী স্বামীর নাম: আনন্দ কুমার সাউ বাড়ির নং : এন0084 বয়স : 23 লিঙ্গ : মহিলা		
496	CYJ4184678	ফটো উপলব্ধ	497	ZJZ2835759	ফটো উপলব্ধ			
নাম : পিতার নাম: বাড়ির নং : এন0056 বয়স : 37 লিঙ্গ : পুরুষ			নাম : লাইবা আনসারি পিতার নাম: মোহম্মদ ইসরাফি.ল আনসারি বাড়ির নং : এন0065 বয়স : 19 লিঙ্গ : মহিলা					

বিধানসভা নির্বাচনক্ষেত্রের নং, নাম : 246-রঘুনাথপুর
ভাগ নং, নাম : 2-পারবেলিয়া(আংশিক) (হাটতলা শিবমন্দির পাড়া)

498	ZJZ2739100	499	KFG3615788	500	KFG3462090
নাম : মনীষা পাণ্ডে পিতার নাম: মনোহর পাণ্ডে বাড়ির নং : এন0155 বয়স : 22 লিঙ্গ : মহিলা	ফটো উপলব্ধ	নাম : জয়ন্ত ঘোষ পিতার নাম: মধুকান্ত ঘোষ বাড়ির নং : n0362 বয়স : 38 লিঙ্গ : পুরুষ	ফটো উপলব্ধ	নাম : সঞ্জয় নোনিয়া পিতার নাম: রাজ কুমার নোনিয়া বাড়ির নং : n0375 বয়স : 47 লিঙ্গ : পুরুষ	ফটো উপলব্ধ
501	ZJZ1779677	502	ZJZ1779651	503	ZJZ1779669
নাম : প্রিয়া নোনিয়া স্বামীর নাম: সঞ্জয় নোনিয়া বাড়ির নং : n0375 বয়স : 36 লিঙ্গ : মহিলা	ফটো উপলব্ধ	নাম : সুরেশ পাশওয়ান পিতার নাম: বারি পাশওয়ান বাড়ির নং : n0411 বয়স : 52 লিঙ্গ : পুরুষ	ফটো উপলব্ধ	নাম : যশোধা পাশওয়ান স্বামীর নাম: সুরেশ পাশওয়ান বাড়ির নং : n0412 বয়স : 31 লিঙ্গ : মহিলা	ফটো উপলব্ধ
504	ZJZ1397405	505	KFG3462181	506	ZJZ1927557
নাম : তপন ব্যানার্জী পিতার নাম: যশীভূষণ ব্যানার্জী বাড়ির নং : এন0 বয়স : 61 লিঙ্গ : পুরুষ	ফটো উপলব্ধ	নাম : বীনা বর্মন স্বামীর নাম: প্রকাশ বর্মন বাড়ির নং : n0384 বয়স : 46 লিঙ্গ : মহিলা	ফটো উপলব্ধ	নাম : রিতু বর্মন পিতার নাম: প্রকাশ বর্মন বাড়ির নং : n0385 বয়স : 30 লিঙ্গ : মহিলা	ফটো উপলব্ধ
507	ZJZ1779735	508	ZJZ1235688	509	KFG3616067
নাম : ময়না মাজি স্বামীর নাম: সমর মাজি বাড়ির নং : n0417 বয়স : 52 লিঙ্গ : মহিলা	ফটো উপলব্ধ	নাম : সুভাষ যাদব অন্যান্য: মীনা দেবী বাড়ির নং : n0389 বয়স : 63 লিঙ্গ : পুরুষ	ফটো উপলব্ধ	নাম : মীনাদেবী স্বামীর নাম: সুভাষ যাদব বাড়ির নং : n0389 বয়স : 52 লিঙ্গ : মহিলা	ফটো উপলব্ধ
510	KFG3462017	511	KFG3462025	512	ZJZ2661627
নাম : লিলি সাউ স্বামীর নাম: রাজেশ সাউ বাড়ির নং : n0367 বয়স : 48 লিঙ্গ : মহিলা	ফটো উপলব্ধ	নাম : রাজেশ সাউ পিতার নাম: রাম কুমার সাউ বাড়ির নং : n0368 বয়স : 50 লিঙ্গ : পুরুষ	ফটো উপলব্ধ	নাম : নিতীন কুমার সাও পিতার নাম: ব্রীজেন্দ্র সাও বাড়ির নং : এন0998 বয়স : 21 লিঙ্গ : পুরুষ	ফটো উপলব্ধ
513	KFG3462264	514	ZJZ2701712	515	ZJZ2791929
নাম : সোনু কুমার সাও পিতার নাম: রাম কুমার সাও বাড়ির নং : n0392 বয়স : 40 লিঙ্গ : পুরুষ	ফটো উপলব্ধ	নাম : রিঙ্কু কুমারী বিন্দ পিতার নাম: নাগেশ বিন্দ বাড়ির নং : এন1001 বয়স : 21 লিঙ্গ : মহিলা	ফটো উপলব্ধ	নাম : হর্ষ পান্ডে পিতার নাম: মহেন্দ্র পান্ডে বাড়ির নং : পর্বএলিআ শিবমন্দির বয়স : 20 লিঙ্গ : পুরুষ	ফটো উপলব্ধ

নির্বাচক সংখ্যার সারসংক্ষেপ :

A) নির্বাচকের সংখ্যা :

	নির্বাচক তালিকার প্রকৃতি	নির্বাচক তালিকার পরিচিতি :	নির্বাচকের সংখ্যা :				
			পুরুষ	মহিলা	তৃতীয় লিঙ্গ	মোট	
I	মূল তালিকা	মূল তালিকা	বিশেষ নিবিড় সংশোধনী ২০২৬-এর চূড়ান্ত ভোটার তালিকা	285	230	0	515
II	1- সংযোজন তালিকা	সংযোজনী 1	বিশেষ সংক্ষিপ্ত সংশোধন 2026	0	0	0	0
III	2- বিয়োজন তালিকা	সংযোজনী 1	বিশেষ সংক্ষিপ্ত সংশোধন 2026	0	0	0	0
IV	'লিঙ্গ ক্ষেত্রের' পরিবর্তনের কারণে পার্থক্য			0	0	0	0
নির্বাচকের মোট সংখ্যা (I+II-III+IV)				285	230	0	515

B) ক্রটি সংশোধনের সংখ্যা :

নির্বাচক তালিকার প্রকৃতি	নির্বাচক তালিকার পরিচিতি :	ক্রটি সংশোধনের সংখ্যা :
সংযোজনী 1	বিশেষ সংক্ষিপ্ত সংশোধন 2026	0

নির্বাচক নিবন্ধন আধিকারিকের স্বাক্ষর

E-মৃত, S-স্থানান্তরিত, R-একাধিকবার অন্তর্ভুক্ত, M-নিখোঁজ, Q-যোগ্য নহে