

নির্বাচক তালিকা 2026 S25 পশ্চিমবঙ্গ

বিধানসভা নির্বাচনক্ষেত্রের নং, নাম ও সংরক্ষণের স্থিতি : 247 - শালতোড়া (তপশীলি জাতি)		অংশ নং : 186																			
বিধানসভা নির্বাচনক্ষেত্রটি যে লোকসভা নির্বাচনক্ষেত্রের / ক্ষেত্রসমূহের অন্তর্ভুক্ত তার নং, নাম ও সংরক্ষণ স্থিতি : 36 - বাঁকুড়া (সাধারণ)																					
1. সংশোধনের পূর্ণ বিবরণ																					
সংশোধনের বৎসর :	2026	নির্বাচক তালিকার পরিচিতি :																			
ভিত্তি তারিখ :	01-01-2026	বিশেষ নিবিড় সংশোধনী ২০২৬-এর চূড়ান্ত ভোটার তালিকা																			
সংশোধনের প্রকৃতি :	বিশেষ নিবিড় সংশোধনী 2026																				
প্রকাশনার তারিখ :	28-02-2026																				
2. অংশ ও নির্বাচনী এলাকার পূর্ণ বিবরণ :																					
অংশের ভাগ নং ও নাম :																					
1-শালতোড়া আংশিক, নাপিতপাড়া, কলেজপাড়া, নতুনডিহি, বামুনশালা সাঁওতালপাড়া		<table style="width: 100%; border-collapse: collapse;"> <tr> <td style="width: 50%;">প্রধান শহর/গ্রাম</td> <td style="width: 50%;">:</td> </tr> <tr> <td>ওয়ার্ড</td> <td>:</td> </tr> <tr> <td>থানা</td> <td>: শালতোড়া</td> </tr> <tr> <td>গ্রাম পঞ্চায়েত</td> <td>: শালতোড়া</td> </tr> <tr> <td>ব্লক</td> <td>: শালতোড়া</td> </tr> <tr> <td>মহকুমা</td> <td>: বাঁকুড়া (সদর)</td> </tr> <tr> <td>জেলা</td> <td>: বাঁকুড়া</td> </tr> <tr> <td>পিন</td> <td>: 722158</td> </tr> </table>				প্রধান শহর/গ্রাম	:	ওয়ার্ড	:	থানা	: শালতোড়া	গ্রাম পঞ্চায়েত	: শালতোড়া	ব্লক	: শালতোড়া	মহকুমা	: বাঁকুড়া (সদর)	জেলা	: বাঁকুড়া	পিন	: 722158
প্রধান শহর/গ্রাম	:																				
ওয়ার্ড	:																				
থানা	: শালতোড়া																				
গ্রাম পঞ্চায়েত	: শালতোড়া																				
ব্লক	: শালতোড়া																				
মহকুমা	: বাঁকুড়া (সদর)																				
জেলা	: বাঁকুড়া																				
পিন	: 722158																				
3. ভোট গ্রহন কেন্দ্রের পূর্ণ বিবরণ :																					
ভোট গ্রহন কেন্দ্রের নং, নাম :		ভোট গ্রহন কেন্দ্রের শ্রেণী :		গ্রামীণ																	
186 - শালতোড়া নেতাজী সেন্টেনারী কলেজ		এই অংশে সহায়ক ভোটগ্রহন কেন্দ্রের সংখ্যা :		0																	
ভোট গ্রহন কেন্দ্রের ঠিকানা :																					
শালতোড়া নেতাজী সেন্টেনারী কলেজ, শালতোড়া																					
4. নির্বাচকের সংখ্যা :																					
প্রথম ক্রমিক নং	শেষ ক্রমিক নং	মোট সংখ্যা																			
		পুরুষ	মহিলা	তৃতীয় লিঙ্গ	মোট																
1	1235	610	625	0	1235																

নির্বাচক নিবন্ধন আধিকারিকের স্বাক্ষর

Nazri Naksha



Google Map View



Polling Station Building Front View



Polling Station Front View



Cad View

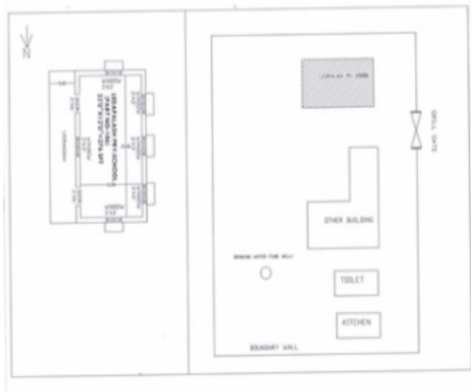

Key MAP View

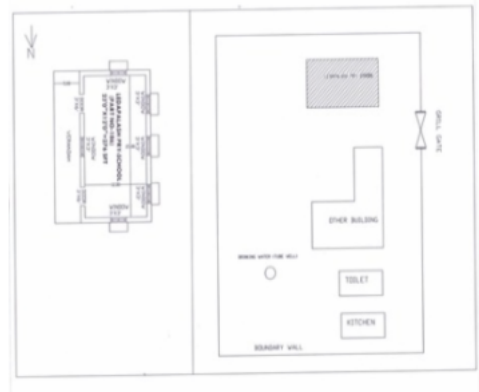

বিধানসভা নির্বাচনক্ষেত্রের নং, নাম : 247-শালতোড়া
ভাগ নং, নাম : 1-শালতোড়া আংশিক, নাপিতপাড়া, কলেজপাড়া, নতুনডিহি, বামুনশালা সাঁওতালপাড়া

1 নাম : রবিয়া খাতুন স্বামীর নাম: গুলজার বাড়ির নং : n0087 বয়স : 61 লিঙ্গ : মহিলা	ZRQ1282441 ফটো উপলব্ধ	2 নাম : বাবুয়া শেখ পিতার নাম: গুলজার শেখ বাড়ির নং : n0087 বয়স : 41 লিঙ্গ : পুরুষ	FRY2486892 ফটো উপলব্ধ	3 নাম : মুরশিদ শেখ পিতার নাম: গুলজার শেখ বাড়ির নং : n0087 বয়স : 39 লিঙ্গ : পুরুষ	FRY2486884 ফটো উপলব্ধ
4 নাম : মেমজান খাতুন বিবি স্বামীর নাম: মুরশিদ শেখ বাড়ির নং : n0087 বয়স : 35 লিঙ্গ : মহিলা	ZRQ1627777 ফটো উপলব্ধ	5 নাম : মরজীনা বিবি স্বামীর নাম: বাবুয়া শেখ বাড়ির নং : n0087 বয়স : 37 লিঙ্গ : মহিলা	ZRQ1172519 ফটো উপলব্ধ	6 নাম : লখীরাম হাঁসদা পিতার নাম: জ্যোতিলাল হাঁসদা বাড়ির নং : n0087 বয়স : 31 লিঙ্গ : পুরুষ	ZRQ1541176 ফটো উপলব্ধ
7 নাম : মোবারক শেখ পিতার নাম: লালু শেখ বাড়ির নং : n0080 বয়স : 38 লিঙ্গ : পুরুষ	ZRQ1172311 ফটো উপলব্ধ	8 নাম : তাবু শেখ পিতার নাম: লালু শেখ বাড়ির নং : n0080 বয়স : 36 লিঙ্গ : পুরুষ	ZRQ1172329 ফটো উপলব্ধ	9 নাম : রবিউল শেখ পিতার নাম: লালু শেখ বাড়ির নং : n0080 বয়স : 30 লিঙ্গ : পুরুষ	ZRQ1627314 ফটো উপলব্ধ
10 নাম : কুব্বান শেখ পিতার নাম: মহম্মদ আলি হোসেন বাড়ির নং : n0081 বয়স : 37 লিঙ্গ : পুরুষ	FRY2586469 ফটো উপলব্ধ	11 নাম : আসমা খাতুন পিতার নাম: আলি হোসেন বাড়ির নং : n0081 বয়স : 31 লিঙ্গ : মহিলা	ZRQ1627462 ফটো উপলব্ধ	12 নাম : মনির শেখ পিতার নাম: আলি হোসেন বাড়ির নং : n0081 বয়স : 30 লিঙ্গ : পুরুষ	ZRQ1627298 ফটো উপলব্ধ
13 নাম : সামিন শেখ পিতার নাম: মুস্তফা শেখ বাড়ির নং : n0080 বয়স : 27 লিঙ্গ : পুরুষ	ZRQ1742220 ফটো উপলব্ধ	14 নাম : সালমা খাতুন পিতার নাম: মহঃ আলি হোসেন বাড়ির নং : n0081 বয়স : 31 লিঙ্গ : মহিলা	ZRQ1450725 ফটো উপলব্ধ	15 নাম : মমেনা বিবি স্বামীর নাম: লালু শেখ বাড়ির নং : n0080 বয়স : 66 লিঙ্গ : মহিলা	FRY2149144 ফটো উপলব্ধ
16 নাম : হেনা খাতুন পিতার নাম: মহঃ গুলজার বাড়ির নং : n0087 বয়স : 29 লিঙ্গ : মহিলা	ZRQ1699909 ফটো উপলব্ধ	17 নাম : রেশমা খাতুন পিতার নাম: মহঃ আলি হোসেন বাড়ির নং : n0081 বয়স : 32 লিঙ্গ : মহিলা	ZRQ1699891 ফটো উপলব্ধ	18 নাম : রূপসানা বিবি স্বামীর নাম: মোবারক শেখ বাড়ির নং : n0080 বয়স : 28 লিঙ্গ : মহিলা	ZRQ1826007 ফটো উপলব্ধ
19 নাম : জ্যোৎস্না বিবি স্বামীর নাম: রবিউল শেখ বাড়ির নং : n0080 বয়স : 28 লিঙ্গ : মহিলা	ZRQ1825983 ফটো উপলব্ধ	20 নাম : ইরফান শেখ পিতার নাম: মহঃ আলি হোসেন শেখ বাড়ির নং : n0081 বয়স : 26 লিঙ্গ : পুরুষ	ZRQ1825918 ফটো উপলব্ধ	21 নাম : সিতারা খাতুন পিতার নাম: মহম্মদ আলি হোসেন বাড়ির নং : n0081 বয়স : 25 লিঙ্গ : মহিলা	ZRQ1951565 ফটো উপলব্ধ
22 নাম : ইদ্রিশ শেখ পিতার নাম: মহঃ গুলজার শেখ বাড়ির নং : n0087 বয়স : 42 লিঙ্গ : পুরুষ	ZRQ1172501 ফটো উপলব্ধ	23 নাম : সবিনা খাতুন স্বামীর নাম: ইদ্রিশ শেখ বাড়ির নং : n0087 বয়স : 33 লিঙ্গ : মহিলা	ZRQ2216943 ফটো উপলব্ধ	24 নাম : শিল্পা কুণ্ডু স্বামীর নাম: শুভজীৎ কুণ্ডু বাড়ির নং : 00 বয়স : 30 লিঙ্গ : মহিলা	RNG1755602 ফটো উপলব্ধ
25 নাম : প্রিয়া কুণ্ডু পিতার নাম: উত্তম কুণ্ডু বাড়ির নং : এন০০১৮ বয়স : 25 লিঙ্গ : মহিলা	ZRQ2019529 ফটো উপলব্ধ	26 নাম : ভবানী কুণ্ডু স্বামীর নাম: গুরুপদ কুণ্ডু বাড়ির নং : n0018 বয়স : 71 লিঙ্গ : মহিলা	FRY1128990 ফটো উপলব্ধ	27 নাম : উত্তম কুণ্ডু পিতার নাম: গুরুপদ কুণ্ডু বাড়ির নং : n0018 বয়স : 56 লিঙ্গ : পুরুষ	FRY1126424 ফটো উপলব্ধ
28 নাম : সীমা কুণ্ডু স্বামীর নাম: উত্তম কুণ্ডু বাড়ির নং : n0018 বয়স : 50 লিঙ্গ : মহিলা	FRY1129006 ফটো উপলব্ধ	29 নাম : শুভজিৎ কুন্ডু পিতার নাম: উত্তম কুন্ডু বাড়ির নং : n0018 বয়স : 30 লিঙ্গ : পুরুষ	ZRQ1627405 ফটো উপলব্ধ	30 নাম : পারুল কুণ্ডু স্বামীর নাম: অজয় কুণ্ডু বাড়ির নং : n0135 বয়স : 85 লিঙ্গ : মহিলা	ZRQ1742188 ফটো উপলব্ধ

বিধানসভা নির্বাচনক্ষেত্রের নং, নাম : 247-শালতোড়া
ভাগ নং, নাম : 1-শালতোড়া আংশিক, নাপিতপাড়া, কলেজপাড়া, নতুনডিহি, বামুনশালা সাঁওতালপাড়া

31	ZRQ2104537	ফটো উপলব্ধ	32	FRY2586345	ফটো উপলব্ধ	33	ZRQ1172949	ফটো উপলব্ধ
নাম : বিলিক রায় স্বামীর নাম: রঞ্জিত রায় বাড়ির নং : এন0135 বয়স : 30 লিঙ্গ : মহিলা			নাম : তাপস কুন্ডু পিতার নাম: অজয়লাল কুন্ডু বাড়ির নং : n0135 বয়স : 59 লিঙ্গ : পুরুষ			নাম : সোমনাথ কুন্ডু পিতার নাম: তাপস কুন্ডু বাড়ির নং : n0135 বয়স : 36 লিঙ্গ : পুরুষ		
34	ZRQ1172931	ফটো উপলব্ধ	35	FRY2586352	ফটো উপলব্ধ	36	ZRQ2019594	ফটো উপলব্ধ
নাম : দেবনাথ কুন্ডু পিতার নাম: তাপস কুন্ডু বাড়ির নং : n0135 বয়স : 35 লিঙ্গ : পুরুষ			নাম : মৃতা কুন্ডু স্বামীর নাম: তাপস কুন্ডু বাড়ির নং : বয়স : 38 লিঙ্গ : মহিলা			নাম : অনপম কুণ্ডু পিতার নাম: সমীরন কুণ্ডু বাড়ির নং : নং134 বয়স : 23 লিঙ্গ : পুরুষ		
37	WB/35/248/240586	ফটো উপলব্ধ	38	FRY2586337	ফটো উপলব্ধ	39	ZRQ1850478	ফটো উপলব্ধ
নাম : সমীরন কুন্ডু পিতার নাম: অজয়লাল কুন্ডু বাড়ির নং : n0134 বয়স : 53 লিঙ্গ : পুরুষ			নাম : বন্দনা কুন্ডু স্বামীর নাম: সমীরন কুন্ডু বাড়ির নং : n0134 বয়স : 47 লিঙ্গ : মহিলা			নাম : রূপম কুণ্ডু পিতার নাম: সমীরন কুণ্ডু বাড়ির নং : এন0134 বয়স : 25 লিঙ্গ : পুরুষ		
40	ZRQ0687517	ফটো উপলব্ধ	41	FRY1127919	ফটো উপলব্ধ	42	FRY1424282	ফটো উপলব্ধ
নাম : লক্ষী কর্মকার স্বামীর নাম: বংশী কর্মকার বাড়ির নং : n0206 বয়স : 37 লিঙ্গ : মহিলা			নাম : দীপক কর্মকার পিতার নাম: দয়াময় কর্মকার বাড়ির নং : n0001 বয়স : 53 লিঙ্গ : পুরুষ			নাম : নন্দরাণী কর্মকার স্বামীর নাম: দয়াময় কর্মকার বাড়ির নং : n0001 বয়স : 81 লিঙ্গ : মহিলা		
43	ZRQ1825975	ফটো উপলব্ধ	44	ZRQ1742139	ফটো উপলব্ধ	45	FRY2428076	ফটো উপলব্ধ
নাম : গীতা কর্মকার স্বামীর নাম: বৃধন কর্মকার বাড়ির নং : n0196 বয়স : 29 লিঙ্গ : মহিলা			নাম : শুভ্রা কর্মকার স্বামীর নাম: বিশুনাথ কর্মকার বাড়ির নং : n0001 বয়স : 27 লিঙ্গ : মহিলা			নাম : বংশী কর্মকার পিতার নাম: সন্তোষ কর্মকার বাড়ির নং : n0206 বয়স : 38 লিঙ্গ : পুরুষ		
46	ZRQ2018919	ফটো উপলব্ধ	47	ZRQ2018968	ফটো উপলব্ধ	48	ZRQ1951276	ফটো উপলব্ধ
নাম : মল্লিকা কর্মকার স্বামীর নাম: অমর শঙ্কর কর্মকার বাড়ির নং : 00 বয়স : 51 লিঙ্গ : মহিলা			নাম : কৃষ্ণ কর্মকার পিতার নাম: আকাল কর্মকার বাড়ির নং : এন0194 বয়স : 24 লিঙ্গ : পুরুষ			নাম : সুমন কর্মকার পিতার নাম: রবিলোচন কর্মকার বাড়ির নং : না বয়স : 24 লিঙ্গ : পুরুষ		
49	ZRQ2018885	ফটো উপলব্ধ	50	RNG1507367	ফটো উপলব্ধ	51	ZRQ2018976	ফটো উপলব্ধ
নাম : নমিতা কর্মকার স্বামীর নাম: মহেশ্বর কর্মকার বাড়ির নং : এন0197 বয়স : 29 লিঙ্গ : মহিলা			নাম : কৃষ্ণেন্দু কর্মকার পিতার নাম: অমর শঙ্কর কর্মকার বাড়ির নং : 00 বয়স : 33 লিঙ্গ : পুরুষ			নাম : সত্যজিৎ কর্মকার পিতার নাম: জয়দেব কর্মকার বাড়ির নং : এন0196 বয়স : 23 লিঙ্গ : পুরুষ		
52	ZRQ2018828	ফটো উপলব্ধ	53	ZRQ2103901	ফটো উপলব্ধ	54	WB/35/248/057785	ফটো উপলব্ধ
নাম : অমর শঙ্কর কর্মকার পিতার নাম: ভূদেব কর্মকার বাড়ির নং : 00 বয়স : 62 লিঙ্গ : পুরুষ			নাম : অসিত কুমার চৌধুরী পিতার নাম: তারাপদ চৌধুরী বাড়ির নং : এন0001 বয়স : 72 লিঙ্গ : পুরুষ			নাম : সবিতা ব্যানার্জী স্বামীর নাম: সুনীল ব্যানার্জী বাড়ির নং : এন0001 বয়স : 54 লিঙ্গ : মহিলা		
55	FRY2154110	ফটো উপলব্ধ	56	ZRQ2224194	ফটো উপলব্ধ	57	ZRQ1998509	ফটো উপলব্ধ
নাম : সুজিত চৌধুরী পিতার নাম: অসিত কুমার চৌধুরী বাড়ির নং : এন0001 বয়স : 41 লিঙ্গ : পুরুষ			নাম : শিতলা কর্মকার স্বামীর নাম: টুনুক কর্মকার বাড়ির নং : n0336 বয়স : 66 লিঙ্গ : মহিলা			নাম : পূজা কর্মকার স্বামীর নাম: বাবলু কর্মকার বাড়ির নং : এন0102 বয়স : 25 লিঙ্গ : মহিলা		
58	WB/35/248/225511	ফটো উপলব্ধ	59	FRY1126705	ফটো উপলব্ধ	60	FRY1127315	ফটো উপলব্ধ
নাম : চন্দনা কর্মকার স্বামীর নাম: দীপক কর্মকার বাড়ির নং : n0001 বয়স : 50 লিঙ্গ : মহিলা			নাম : লক্ষীকান্ত কর্মকার পিতার নাম: সুধীর কর্মকার বাড়ির নং : n0002 বয়স : 61 লিঙ্গ : পুরুষ			নাম : শেফালী কর্মকার স্বামীর নাম: লক্ষীকান্ত কর্মকার বাড়ির নং : n0002 বয়স : 56 লিঙ্গ : মহিলা		

বিধানসভা নির্বাচনক্ষেত্রের নং, নাম : 247-শালতোড়া
ভাগ নং, নাম : 1-শালতোড়া আংশিক,নাপিতপাড়া,কলেজপাড়া,নতুনডিহি,বামুনশালা সাঁওতালপাড়া

61 নাম : হারাদন কর্মকার পিতার নাম: লক্ষীকান্ত কর্মকার বাড়ির নং : n0002 বয়স : 39 লিঙ্গ : পুরুষ	FRY2427474 ফটো উপলব্ধ	62 নাম : রামপ্রসাদ কর্মকার পিতার নাম: সুধীরচন্দ্র কর্মকার বাড়ির নং : n0002 বয়স : 48 লিঙ্গ : পুরুষ	ZRQ1051788 ফটো উপলব্ধ	63 নাম : রেখা কর্মকার স্বামীর নাম: রামপ্রসাদ কর্মকার বাড়ির নং : n0002 বয়স : 40 লিঙ্গ : মহিলা	ZRQ1051796 ফটো উপলব্ধ
64 নাম : বাবলু কর্মকার পিতার নাম: লক্ষীকান্ত কর্মকার বাড়ির নং : n0002 বয়স : 42 লিঙ্গ : পুরুষ	FRY2146967 ফটো উপলব্ধ	65 নাম : বিমলা কর্মকার স্বামীর নাম: কালিপদ কর্মকার বাড়ির নং : n0194 বয়স : 60 লিঙ্গ : মহিলা	WB/35/248/063614 ফটো উপলব্ধ	66 নাম : আকাল কর্মকার পিতার নাম: সাধু কর্মকার বাড়ির নং : n0194 বয়স : 55 লিঙ্গ : পুরুষ	WB/35/248/063175 ফটো উপলব্ধ
67 নাম : কল্যাণী কর্মকার স্বামীর নাম: সাধু কর্মকার বাড়ির নং : n0200 বয়স : 73 লিঙ্গ : মহিলা	WB/35/248/063580 ফটো উপলব্ধ	68 নাম : হারাদন কর্মকার পিতার নাম: টুনুক কর্মকার বাড়ির নং : n0308 বয়স : 33 লিঙ্গ : পুরুষ	ZRQ1627736 ফটো উপলব্ধ	69 নাম : অতসী কর্মকার স্বামীর নাম: হারাদন কর্মকার বাড়ির নং : n0309 বয়স : 32 লিঙ্গ : মহিলা	ZRQ1627744 ফটো উপলব্ধ
70 নাম : শঙ্করী কর্মকার স্বামীর নাম: সন্তোষ কর্মকার বাড়ির নং : n0195 বয়স : 70 লিঙ্গ : মহিলা	WB/35/248/063062 ফটো উপলব্ধ	71 নাম : রানীবালা কর্মকার স্বামীর নাম: অনিল কর্মকার বাড়ির নং : n0196 বয়স : 59 লিঙ্গ : মহিলা	WB/35/248/063113 ফটো উপলব্ধ	72 নাম : জয়দেব কর্মকার পিতার নাম: অনিল কর্মকার বাড়ির নং : n0196 বয়স : 46 লিঙ্গ : পুরুষ	FRY1423813 ফটো উপলব্ধ
73 নাম : অষ্টমী কর্মকার স্বামীর নাম: জয়দেব কর্মকার বাড়ির নং : n0196 বয়স : 43 লিঙ্গ : মহিলা	FRY1423805 ফটো উপলব্ধ	74 নাম : বুধন কর্মকার পিতার নাম: অনিল কর্মকার বাড়ির নং : n0196 বয়স : 43 লিঙ্গ : পুরুষ	ZRQ1229590 ফটো উপলব্ধ	75 নাম : সুধাময় কর্মকার পিতার নাম: অনিল কর্মকার বাড়ির নং : n0196 বয়স : 43 লিঙ্গ : পুরুষ	FRY1834571 ফটো উপলব্ধ
76 নাম : অনিতা কর্মকার স্বামীর নাম: সুধাময় কর্মকার বাড়ির নং : n0196 বয়স : 36 লিঙ্গ : মহিলা	ZRQ1541424 ফটো উপলব্ধ	77 নাম : রবিলোচন কর্মকার পিতার নাম: ভোলানাথ কর্মকার বাড়ির নং : n0197 বয়স : 59 লিঙ্গ : পুরুষ	FRY1127679 ফটো উপলব্ধ	78 নাম : কাজল কর্মকার স্বামীর নাম: রবিলোচন কর্মকার বাড়ির নং : n0197 বয়স : 53 লিঙ্গ : মহিলা	FRY1127661 ফটো উপলব্ধ
79 নাম : বন্দনা কর্মকার স্বামীর নাম: মানিক কর্মকার বাড়ির নং : n0146 বয়স : 49 লিঙ্গ : মহিলা	FRY2625655 ফটো উপলব্ধ	80 নাম : রুমা মাজী স্বামীর নাম: সুনীল মাজী বাড়ির নং : এন0025 বয়স : 44 লিঙ্গ : মহিলা	FRY2155364 ফটো উপলব্ধ	81 নাম : মৌ মাজী পিতার নাম: সুনীল মাজী বাড়ির নং : এন0021 বয়স : 23 লিঙ্গ : মহিলা	ZRQ2101160 ফটো উপলব্ধ
82 নাম : মানিক কর্মকার পিতার নাম: সহদেব কর্মকার বাড়ির নং : n0147 বয়স : 55 লিঙ্গ : পুরুষ	FRY2625663 ফটো উপলব্ধ	83 নাম : বৃন্দা কালিন্দী স্বামীর নাম: ফটিক কালিন্দী বাড়ির নং : n0271 বয়স : 55 লিঙ্গ : মহিলা	ZRQ1541036 ফটো উপলব্ধ	84 নাম : ফটিক কালিন্দী পিতার নাম: রবি কালিন্দী বাড়ির নং : n0276 বয়স : 62 লিঙ্গ : পুরুষ	ZRQ1541127 ফটো উপলব্ধ
85 নাম : সাগর কালিন্দী পিতার নাম: ফটিক কালিন্দী বাড়ির নং : n0277 বয়স : 33 লিঙ্গ : পুরুষ	ZRQ1541135 ফটো উপলব্ধ	86 নাম : জয়া কালিন্দী স্বামীর নাম: সাগর কালিন্দী বাড়ির নং : 00 বয়স : 23 লিঙ্গ : মহিলা	ZRQ2019545 ফটো উপলব্ধ	87 নাম : রবিলোচন কিস্কু পিতার নাম: বিমল কিস্কু বাড়ির নং : এন0169 বয়স : 23 লিঙ্গ : পুরুষ	ZRQ2019867 ফটো উপলব্ধ
88 নাম : আকুল মাজী পিতার নাম: দুলাল মাজী বাড়ির নং : এন0011 বয়স : 67 লিঙ্গ : পুরুষ	ZRQ2149375 ফটো উপলব্ধ	89 নাম : কৃষ্ণপদ মাজী পিতার নাম: আকুল মাজী বাড়ির নং : 00 বয়স : 33 লিঙ্গ : পুরুষ	ZRQ1343318 ফটো উপলব্ধ	90 নাম : সুকুনাথ কিস্কু মায়ের নাম: ছবি কিস্কু বাড়ির নং : ১৭৮ বয়স : 24 লিঙ্গ : পুরুষ	ZRQ2019636 ফটো উপলব্ধ

বিধানসভা নির্বাচনক্ষেত্রের নং, নাম : 247-শালতোড়া
ভাগ নং, নাম : 1-শালতোড়া আংশিক, নাপিতপাড়া, কলেজপাড়া, নতুনডিহি, বামুনশালা সাঁওতালপাড়া

91 নাম : কবিতা কিস্কু স্বামীর নাম: লক্ষ্মন কিস্কু বাড়ির নং : n0160 বয়স : 32 লিঙ্গ : মহিলা	ZRQ1450576 ফটো উপলব্ধ	92 নাম : ০০০০০ ০০০ স্বামীর নাম: ০০০ ০০০ বাড়ির নং : এন00160 বয়স : 56 লিঙ্গ : মহিলা	BZQ3510302 ফটো উপলব্ধ	93 নাম : সনমনী কিস্কু স্বামীর নাম: বাবুলাল কিস্কু বাড়ির নং : n0208 বয়স : 71 লিঙ্গ : মহিলা	ZRQ2153963 ফটো উপলব্ধ
94 নাম : সোমনাথ কিস্কু মায়ের নাম: ছবি কিস্কু বাড়ির নং : এন0178 বয়স : 28 লিঙ্গ : পুরুষ	ZRQ1852821 ফটো উপলব্ধ	95 নাম : মাইন কিস্কু স্বামীর নাম: শিবু কিস্কু বাড়ির নং : n0156 বয়স : 63 লিঙ্গ : মহিলা	WB/35/248/063222 ফটো উপলব্ধ	96 নাম : মঙ্গল কিস্কু পিতার নাম: শিবু কিস্কু বাড়ির নং : n0156 বয়স : 36 লিঙ্গ : পুরুষ	ZRQ1228824 ফটো উপলব্ধ
97 নাম : বাহামনি কিস্কু স্বামীর নাম: মঙ্গল কিস্কু বাড়ির নং : n0156 বয়স : 32 লিঙ্গ : মহিলা	ZRQ1450543 ফটো উপলব্ধ	98 নাম : সুমি কীকু পিতার নাম: শিবু কীকু বাড়ির নং : n0156 বয়স : 36 লিঙ্গ : মহিলা	ZRQ1228972 ফটো উপলব্ধ	99 নাম : কৌশিক সেন পিতার নাম: উমাপদ সেন বাড়ির নং : এন0156 বয়স : 46 লিঙ্গ : পুরুষ	FYZ1205590 ফটো উপলব্ধ
100 নাম : বদনী কিস্কু স্বামীর নাম: গাজাড কিস্কু বাড়ির নং : n0160 বয়স : 71 লিঙ্গ : মহিলা	FRY1424274 ফটো উপলব্ধ	101 নাম : লক্ষ্মন কিস্কু পিতার নাম: গাজর কিস্কু বাড়ির নং : n0160 বয়স : 36 লিঙ্গ : পুরুষ	ZRQ1229459 ফটো উপলব্ধ	102 নাম : সুনীতা পরামাণিক স্বামীর নাম: কৃষ্ণপদ মাজী বাড়ির নং : এন0001 বয়স : 27 লিঙ্গ : মহিলা	ZRQ2254654 ফটো উপলব্ধ
103 নাম : শক্ত কিস্কু পিতার নাম: হপন কিস্কু বাড়ির নং : n0169 বয়স : 61 লিঙ্গ : পুরুষ	WB/35/248/063280 ফটো উপলব্ধ	104 নাম : বিমল কিস্কু পিতার নাম: হপন কিস্কু বাড়ির নং : n0169 বয়স : 46 লিঙ্গ : পুরুষ	FRY2151652 ফটো উপলব্ধ	105 নাম : ফুলমনি কিস্কু স্বামীর নাম: বিমল কিস্কু বাড়ির নং : n0169 বয়স : 41 লিঙ্গ : মহিলা	FRY2151645 ফটো উপলব্ধ
106 নাম : বড়কী কিস্কু স্বামীর নাম: ভরত কিস্কু বাড়ির নং : n0172 বয়স : 66 লিঙ্গ : মহিলা	WB/35/248/063132 ফটো উপলব্ধ	107 নাম : বাগাল কিস্কু পিতার নাম: ভরত কিস্কু বাড়ির নং : n0172 বয়স : 40 লিঙ্গ : পুরুষ	ZRQ1229004 ফটো উপলব্ধ	108 নাম : লখীরাম কিস্কু পিতার নাম: ভরত কিস্কু বাড়ির নং : n0172 বয়স : 38 লিঙ্গ : পুরুষ	ZRQ1229616 ফটো উপলব্ধ
109 নাম : সুকুমনি কিস্কু স্বামীর নাম: লখীরাম কিস্কু বাড়ির নং : n0172 বয়স : 38 লিঙ্গ : মহিলা	ZRQ1282862 ফটো উপলব্ধ	110 নাম : তারক রায় পিতার নাম: শিব রাম রায় বাড়ির নং : n0172 বয়স : 34 লিঙ্গ : পুরুষ	ZRQ1450634 ফটো উপলব্ধ	111 নাম : সোনিয়া কিস্কু স্বামীর নাম: বাবুলাল কিস্কু বাড়ির নং : n0178 বয়স : 66 লিঙ্গ : মহিলা	WB/35/248/063092 ফটো উপলব্ধ
112 নাম : ছবি কিস্কু স্বামীর নাম: বাবুল কিস্কু বাড়ির নং : n0178 বয়স : 55 লিঙ্গ : মহিলা	WB/35/248/063259 ফটো উপলব্ধ	113 নাম : মঙ্গল কিস্কু মায়ের নাম: ছবি কিস্কু বাড়ির নং : n0178 বয়স : 33 লিঙ্গ : মহিলা	ZRQ1450469 ফটো উপলব্ধ	114 নাম : সরোজী কিস্কু স্বামীর নাম: মঙ্গল কিস্কু বাড়ির নং : n0178 বয়স : 30 লিঙ্গ : মহিলা	ZRQ1627686 ফটো উপলব্ধ
115 নাম : বাবুলাল কিস্কু পিতার নাম: নুনারাম কিস্কু বাড়ির নং : n0208 বয়স : 71 লিঙ্গ : পুরুষ	WB/35/248/063044 ফটো উপলব্ধ	116 নাম : শুকু কিস্কু পিতার নাম: বাবুলাল কিস্কু বাড়ির নং : n0208 বয়স : 39 লিঙ্গ : পুরুষ	FRY2625879 ফটো উপলব্ধ	117 নাম : সুখি কিস্কু স্বামীর নাম: শুকু কিস্কু বাড়ির নং : n0208 বয়স : 32 লিঙ্গ : মহিলা	ZRQ1450378 ফটো উপলব্ধ
118 নাম : গুরুচরন কিস্কু পিতার নাম: বাবুলাল কিস্কু বাড়ির নং : n0208 বয়স : 32 লিঙ্গ : পুরুষ	ZRQ1450550 ফটো উপলব্ধ	119 নাম : পদ্মামনি মুর্মু স্বামীর নাম: মঙ্গল মুর্মু বাড়ির নং : n0208 বয়স : 40 লিঙ্গ : মহিলা	ZRQ1282995 ফটো উপলব্ধ	120 নাম : ভোলানাথ কিস্কু পিতার নাম: বৃধন কিস্কু বাড়ির নং : n0216 বয়স : 49 লিঙ্গ : পুরুষ	FRY1129071 ফটো উপলব্ধ

বিধানসভা নির্বাচনক্ষেত্রের নং, নাম : 247-শালতোড়া
ভাগ নং, নাম : 1-শালতোড়া আংশিক, নাপিতপাড়া, কলেজপাড়া, নতুনডিহি, বামুনশালা সাঁওতালপাড়া

121	ZRQ1227925	122	FRY2486918	123	FRY1126432
নাম : সুমিত্রা কিক্ক স্বামীর নাম: ভোলানাথ কিক্ক বাড়ির নং : n0216 বয়স : 40 লিঙ্গ : মহিলা	ফটো উপলব্ধ	নাম : সত্যবতী কিক্ক স্বামীর নাম: ছোটলাল কিক্ক বাড়ির নং : n0221 বয়স : 48 লিঙ্গ : মহিলা	ফটো উপলব্ধ	নাম : রীনা খাঁ স্বামীর নাম: দিলীপ খাঁ বাড়ির নং : n0084 বয়স : 65 লিঙ্গ : মহিলা	ফটো উপলব্ধ
124	ZRQ0775171	125	FRY2427490	126	ZRQ2019057
নাম : নারায়নী চ্যাটাঙ্গী স্বামীর নাম: ফটিক চ্যাটাঙ্গী বাড়ির নং : এন0068 বয়স : 66 লিঙ্গ : মহিলা	ফটো উপলব্ধ	নাম : দেবাজন দেব মায়ের নাম: রীনা খাঁ বাড়ির নং : n0084 বয়স : 40 লিঙ্গ : পুরুষ	ফটো উপলব্ধ	নাম : হুসনা খাতুন স্বামীর নাম: তুহিন শেখ বাড়ির নং : ০০ বয়স : 28 লিঙ্গ : মহিলা	ফটো উপলব্ধ
127	ZRQ2019164	128	ZRQ2019180	129	ZRQ0795724
নাম : হেনা খাতুন স্বামীর নাম: রিয়াজউদ্দিন খাতুন বাড়ির নং : ০০ বয়স : 32 লিঙ্গ : মহিলা	ফটো উপলব্ধ	নাম : নিকিতা খাতুন স্বামীর নাম: আজাদ উদ্দিন শেখ বাড়ির নং : ০০ বয়স : 26 লিঙ্গ : মহিলা	ফটো উপলব্ধ	নাম : সম্পা গরাই স্বামীর নাম: বিকাশ গরাই বাড়ির নং : n0354 বয়স : 38 লিঙ্গ : মহিলা	ফটো উপলব্ধ
130	FRY2183713	131	ZRQ1742121	132	ZRQ2216489
নাম : বিকাশ গরাই পিতার নাম: অজিত গরাই বাড়ির নং : n0353 বয়স : 39 লিঙ্গ : পুরুষ	ফটো উপলব্ধ	নাম : সোমা গরাই পিতার নাম: সরোজ গোরাই বাড়ির নং : n0077 বয়স : 28 লিঙ্গ : মহিলা	ফটো উপলব্ধ	নাম : তনিমা গরাই পিতার নাম: উত্তম গরাই বাড়ির নং : এন0128 বয়স : 21 লিঙ্গ : মহিলা	ফটো উপলব্ধ
133	ZRQ2217024	134	IHM1754886	135	ZRQ1282466
নাম : সোমনাথ গরাই পিতার নাম: গোপাল গরাই বাড়ির নং : শালতোড়া বয়স : 24 লিঙ্গ : পুরুষ	ফটো উপলব্ধ	নাম : সংঘমিত্রা মুখার্জী স্বামীর নাম: অশোক কুমার গরাই বাড়ির নং : N0091 বয়স : 33 লিঙ্গ : মহিলা	ফটো উপলব্ধ	নাম : অশোক কুমার গরাই পিতার নাম: আদিত্য প্রসাদ গরাই বাড়ির নং : n0091 বয়স : 34 লিঙ্গ : পুরুষ	ফটো উপলব্ধ
136	FRY2427508	137	FRY2427516	138	ZRQ1725274
নাম : উত্তম গরাই পিতার নাম: গোপালচন্দ্র গরাই বাড়ির নং : n0128 বয়স : 41 লিঙ্গ : পুরুষ	ফটো উপলব্ধ	নাম : জয়শ্রী গরাই স্বামীর নাম: উত্তম গরাই বাড়ির নং : n0128 বয়স : 40 লিঙ্গ : মহিলা	ফটো উপলব্ধ	নাম : বিশ্বজিৎ গরাই পিতার নাম: শশধর গরাই বাড়ির নং : n0090 বয়স : 29 লিঙ্গ : পুরুষ	ফটো উপলব্ধ
139	ZRQ1742113	140	ZRQ1850981	141	ZRQ1541077
নাম : মৌমিতা নন্দী স্বামীর নাম: নয়ন মনি গরাই বাড়ির নং : n0091 বয়স : 34 লিঙ্গ : মহিলা	ফটো উপলব্ধ	নাম : সঞ্চিতা গরাই পিতার নাম: গোপাল গরাই বাড়ির নং : এন0141 বয়স : 25 লিঙ্গ : মহিলা	ফটো উপলব্ধ	নাম : সুস্মিতা গরাই স্বামীর নাম: গৌতম গরাই বাড়ির নং : n0142 বয়স : 30 লিঙ্গ : মহিলা	ফটো উপলব্ধ
142	ZRQ1860089	143	FRY0005983	144	ZRQ1825959
নাম : অভিজিৎ গরাই মায়ের নাম: সুমিত্রা গরাই বাড়ির নং : এন0090 বয়স : 26 লিঙ্গ : পুরুষ	ফটো উপলব্ধ	নাম : মনুটরাম গরাই পিতার নাম: দক্ষিণেশ্বর গরাই বাড়ির নং : n0144 বয়স : 76 লিঙ্গ : পুরুষ	ফটো উপলব্ধ	নাম : মানু গরাই স্বামীর নাম: উত্তম কুমার গরাই বাড়ির নং : n0138 বয়স : 27 লিঙ্গ : মহিলা	ফটো উপলব্ধ
145	ZRQ1172006	146	ZRQ1450592	147	FRY1825207
নাম : নয়নমনি গরাই পিতার নাম: আদিত্যপ্রসাদ গরাই বাড়ির নং : n0091 বয়স : 35 লিঙ্গ : পুরুষ	ফটো উপলব্ধ	নাম : তরুণ কুমার গরাই পিতার নাম: সরোজ কুমার গরাই বাড়ির নং : n0077 বয়স : 31 লিঙ্গ : পুরুষ	ফটো উপলব্ধ	নাম : গৌতম গরাই পিতার নাম: মনুটরাম গরাই বাড়ির নং : n0142 বয়স : 46 লিঙ্গ : পুরুষ	ফটো উপলব্ধ
148	FRY1423326	149	FRY0004648	150	ZRQ1172394
নাম : উত্তম কুমার গরাই পিতার নাম: মনুটরাম গরাই বাড়ির নং : n0138 বয়স : 43 লিঙ্গ : পুরুষ	ফটো উপলব্ধ	নাম : সন্ধ্যা গরাই স্বামীর নাম: মনুটরাম গরাই বাড়ির নং : এন0139 বয়স : 67 লিঙ্গ : মহিলা	ফটো উপলব্ধ	নাম : ভৈরব হালদার পিতার নাম: বরেন হালদার বাড়ির নং : এন0139 বয়স : 42 লিঙ্গ : পুরুষ	ফটো উপলব্ধ

বিধানসভা নির্বাচনক্ষেত্রের নং, নাম : 247-শালতোড়া
ভাগ নং, নাম : 1-শালতোড়া আংশিক, নাপিতপাড়া, কলেজপাড়া, নতুনডিহি, বামুনশালা সাঁওতালপাড়া

151 নাম : রবীলাল কিস্কু পিতার নাম : বুদ্ধিকিস্কু বাড়ির নং : এন0012 বয়স : 40 লিঙ্গ : পুরুষ	ZQP1046713 ফটো উপলব্ধ	152 নাম : রুমা হালদার স্বামীর নাম : ভৈরব হালদার বাড়ির নং : এন0139 বয়স : 38 লিঙ্গ : মহিলা	ZRQ1172402 ফটো উপলব্ধ	153 নাম : সরোজ গরুই পিতার নাম : অক্ষয় গরুই বাড়ির নং : n0077 বয়স : 56 লিঙ্গ : পুরুষ	FRY1127505 ফটো উপলব্ধ
154 নাম : মিঠু গরুই স্বামীর নাম : সরোজ গরুই বাড়ির নং : n0077 বয়স : 51 লিঙ্গ : মহিলা	FRY1127521 ফটো উপলব্ধ	155 নাম : শশধর গরুই পিতার নাম : শান্তিরাম গরুই বাড়ির নং : n0090 বয়স : 56 লিঙ্গ : পুরুষ	WB/35/248/060156 ফটো উপলব্ধ	156 নাম : আদিত্য প্রসাদ গরুই পিতার নাম : শান্তি রাম গরুই বাড়ির নং : n0091 বয়স : 61 লিঙ্গ : পুরুষ	WB/35/248/060159 ফটো উপলব্ধ
157 নাম : বর্নারানী গরুই স্বামীর নাম : আদিত্য প্রসাদ গরুই বাড়ির নং : n0091 বয়স : 53 লিঙ্গ : মহিলা	WB/35/248/060161 ফটো উপলব্ধ	158 নাম : নিয়তি বালা গরুই স্বামীর নাম : গোপাল চন্দ্র গরুই বাড়ির নং : n0129 বয়স : 63 লিঙ্গ : মহিলা	FRY2149490 ফটো উপলব্ধ	159 নাম : মল্লিকা গরুই স্বামীর নাম : গোপাল গরুই বাড়ির নং : n0137 বয়স : 46 লিঙ্গ : মহিলা	FRY2586576 ফটো উপলব্ধ
160 নাম : গোপাল গরুই পিতার নাম : হান্দু গরুই বাড়ির নং : n0141 বয়স : 52 লিঙ্গ : পুরুষ	FRY2586584 ফটো উপলব্ধ	161 নাম : শ্যামলী মুখার্জী স্বামীর নাম : বুদ্ধদেব মুখার্জী বাড়ির নং : n0057 বয়স : 42 লিঙ্গ : মহিলা	FRY2147015 ফটো উপলব্ধ	162 নাম : ধ্রুবপদ গরুই পিতার নাম : অনিলবরন গরুই বাড়ির নং : n0057 বয়স : 53 লিঙ্গ : পুরুষ	FRY2485977 ফটো উপলব্ধ
163 নাম : নারায়ণী গরুই স্বামীর নাম : অনিলবরন গরুই বাড়ির নং : n0057 বয়স : 81 লিঙ্গ : মহিলা	FRY2146991 ফটো উপলব্ধ	164 নাম : শিবপদ গরুই পিতার নাম : শান্তিরাম গরুই বাড়ির নং : n0052 বয়স : 69 লিঙ্গ : পুরুষ	FRY1126523 ফটো উপলব্ধ	165 নাম : শুক্লা রায় স্বামীর নাম : শান্তি কুমার রায় বাড়ির নং : n0052 বয়স : 60 লিঙ্গ : মহিলা	FRY1129014 ফটো উপলব্ধ
166 নাম : মনোজ গরুই স্বামীর নাম : মিনতি গরুই বাড়ির নং : n0053 বয়স : 48 লিঙ্গ : পুরুষ	FRY1423755 ফটো উপলব্ধ	167 নাম : লক্ষী গরুই স্বামীর নাম : মনোজ গরুই বাড়ির নং : n0053 বয়স : 43 লিঙ্গ : মহিলা	FRY2427813 ফটো উপলব্ধ	168 নাম : সোমনাথ গরুই পিতার নাম : মনোজ গরুই বাড়ির নং : এন0068 বয়স : 20 লিঙ্গ : পুরুষ	ZRQ2318442 ফটো উপলব্ধ
169 নাম : দেবাশিষ গোস্বামী পিতার নাম : রামরঞ্জন গোস্বামী বাড়ির নং : 00 বয়স : 56 লিঙ্গ : পুরুষ	FXP1391614 ফটো উপলব্ধ	170 নাম : মৌসুমী গোস্বামী স্বামীর নাম : দেবাশিষ গোস্বামী বাড়ির নং : না বয়স : 43 লিঙ্গ : মহিলা	FXP1882588 ফটো উপলব্ধ	171 নাম : মেহা গোস্বামী পিতার নাম : দেবাশিষ গোস্বামী বাড়ির নং : না বয়স : 25 লিঙ্গ : মহিলা	ZRQ1850460 ফটো উপলব্ধ
172 নাম : পাপিয়া ঘোষ স্বামীর নাম : সুকুমার ঘোষ বাড়ির নং : এন0069 বয়স : 24 লিঙ্গ : মহিলা	ZRQ2216976 ফটো উপলব্ধ	173 নাম : শুভজিৎ ঘোষ পিতার নাম : অজয় ঘোষ বাড়ির নং : এন0069 বয়স : 21 লিঙ্গ : পুরুষ	ZRQ2216919 ফটো উপলব্ধ	174 নাম : তাপস রায় পিতার নাম : কৃষ্ণ রায় বাড়ির নং : এন0069 বয়স : 23 লিঙ্গ : পুরুষ	ZRQ2148625 ফটো উপলব্ধ
175 নাম : মৌসুমী ঘোষ স্বামীর নাম : অজয় ঘোষ বাড়ির নং : n0069 বয়স : 41 লিঙ্গ : মহিলা	ZRQ1173319 ফটো উপলব্ধ	176 নাম : সরস্বতী ঘোষ স্বামীর নাম : পরিমল ঘোষ বাড়ির নং : n0069 বয়স : 46 লিঙ্গ : মহিলা	ZRQ1173491 ফটো উপলব্ধ	177 নাম : পরিমল ঘোষ পিতার নাম : শনৎ ঘোষ বাড়ির নং : n0069 বয়স : 41 লিঙ্গ : পুরুষ	ZRQ1173392 ফটো উপলব্ধ
178 নাম : শঙ্খ চক্রবর্তী পিতার নাম : নির্মল কুমার চক্রবর্তী বাড়ির নং : n0069 বয়স : 29 লিঙ্গ : পুরুষ	ZRQ1627819 ফটো উপলব্ধ	179 নাম : পুতুল চক্রবর্তী স্বামীর নাম : নির্মল কুমার চক্রবর্তী বাড়ির নং : n0069 বয়স : 49 লিঙ্গ : মহিলা	FRY2147155 ফটো উপলব্ধ	180 নাম : নির্মল কুমার চক্রবর্তী পিতার নাম : জিতেন্দ্রনাথ চক্রবর্তী বাড়ির নং : n0069 বয়স : 63 লিঙ্গ : পুরুষ	FRY2147148 ফটো উপলব্ধ

বিধানসভা নির্বাচনক্ষেত্রের নং, নাম : 247-শালতোড়া
ভাগ নং, নাম : 1-শালতোড়া আংশিক, নাপিতপাড়া, কলেজপাড়া, নতুনডিহি, বামুনশালা সাঁওতালপাড়া

181 নাম : জোৎস্না ঘোষ স্বামীর নাম : তপন ঘোষ বাড়ির নং : n0069 বয়স : 36 লিঙ্গ : মহিলা	ZRQ1173442 ফটো উপলব্ধ	182 নাম : তপন ঘোষ পিতার নাম : সনৎ ঘোষ বাড়ির নং : n0069 বয়স : 41 লিঙ্গ : পুরুষ	ZRQ1173434 ফটো উপলব্ধ	183 নাম : অজয় ঘোষ পিতার নাম : সনৎ ঘোষ বাড়ির নং : n0069 বয়স : 42 লিঙ্গ : পুরুষ	FRY2147122 ফটো উপলব্ধ
184 নাম : রাজকুমার ঘোষ পিতার নাম : বিজয় ঘোষ বাড়ির নং : n0069 বয়স : 30 লিঙ্গ : পুরুষ	ZRQ1627439 ফটো উপলব্ধ	185 নাম : সুকুমার ঘোষ পিতার নাম : বিজয় ঘোষ বাড়ির নং : n0069 বয়স : 32 লিঙ্গ : পুরুষ	ZRQ1450337 ফটো উপলব্ধ	186 নাম : মালতী ঘোষ স্বামীর নাম : বিজয় ঘোষ বাড়ির নং : n0069 বয়স : 51 লিঙ্গ : মহিলা	FRY1422625 ফটো উপলব্ধ
187 নাম : বিজয় ঘোষ পিতার নাম : সনৎ ঘোষ বাড়ির নং : n0069 বয়স : 55 লিঙ্গ : পুরুষ	FRY0114512 ফটো উপলব্ধ	188 নাম : পার্বতী ঘোষ স্বামীর নাম : সনৎ ঘোষ বাড়ির নং : n0069 বয়স : 67 লিঙ্গ : মহিলা	FRY1422633 ফটো উপলব্ধ	189 নাম : লক্ষী চক্রবর্তী স্বামীর নাম : শ্যামল চক্রবর্তী বাড়ির নং : n0043 বয়স : 40 লিঙ্গ : মহিলা	ZRQ1172709 ফটো উপলব্ধ
190 নাম : শ্যামল চক্রবর্তী মায়ের নাম : ছায়া চক্রবর্তী বাড়ির নং : n0043 বয়স : 47 লিঙ্গ : পুরুষ	FRY2147213 ফটো উপলব্ধ	191 নাম : অক্ষয় চক্রবর্তী পিতার নাম : করুণাময় চক্রবর্তী বাড়ির নং : n0094 বয়স : 66 লিঙ্গ : পুরুষ	WB/35/248/060395 ফটো উপলব্ধ	192 নাম : বিউটি চক্রবর্তী স্বামীর নাম : সিদ্ধার্থ চক্রবর্তী বাড়ির নং : n0093 বয়স : 36 লিঙ্গ : মহিলা	ZRQ1173251 ফটো উপলব্ধ
193 নাম : কাজল চক্রবর্তী পিতার নাম : বিনোদ চক্রবর্তী বাড়ির নং : n0093 বয়স : 59 লিঙ্গ : পুরুষ	WB/35/248/060356 ফটো উপলব্ধ	194 নাম : সুমিতা চক্রবর্তী স্বামীর নাম : নারান চক্রবর্তী বাড়ির নং : n0093 বয়স : 58 লিঙ্গ : মহিলা	WB/35/248/060354 ফটো উপলব্ধ	195 নাম : শান্তি চক্রবর্তী স্বামীর নাম : অক্ষয় চক্রবর্তী বাড়ির নং : n0094 বয়স : 61 লিঙ্গ : মহিলা	FRY0118497 ফটো উপলব্ধ
196 নাম : কপিল চক্রবর্তী পিতার নাম : অক্ষয় চক্রবর্তী বাড়ির নং : n0094 বয়স : 41 লিঙ্গ : পুরুষ	FRY2149201 ফটো উপলব্ধ	197 নাম : টোটন চক্রবর্তী পিতার নাম : অক্ষয় চক্রবর্তী বাড়ির নং : n0094 বয়স : 38 লিঙ্গ : পুরুষ	FRY2586022 ফটো উপলব্ধ	198 নাম : শক্তি চক্রবর্তী পিতার নাম : ব্যোমকেশ চক্রবর্তী বাড়ির নং : n0095 বয়স : 56 লিঙ্গ : পুরুষ	WB/35/248/060134 ফটো উপলব্ধ
199 নাম : তন্দ্রা চক্রবর্তী স্বামীর নাম : ষষ্ঠা চক্রবর্তী বাড়ির নং : n0095 বয়স : 50 লিঙ্গ : মহিলা	FRY2586105 ফটো উপলব্ধ	200 নাম : আশালতা চক্রবর্তী স্বামীর নাম : দ্বিগবিজয় চক্রবর্তী বাড়ির নং : n0096 বয়স : 76 লিঙ্গ : মহিলা	WB/35/248/060194 ফটো উপলব্ধ	201 নাম : মিনাক্ষী চক্রবর্তী স্বামীর নাম : উজ্জল চক্রবর্তী বাড়ির নং : n0096 বয়স : 49 লিঙ্গ : মহিলা	WB/35/248/060197 ফটো উপলব্ধ
202 নাম : সোমনাথ চক্রবর্তী পিতার নাম : উজ্জল চক্রবর্তী বাড়ির নং : n0096 বয়স : 31 লিঙ্গ : পুরুষ	ZRQ1541267 ফটো উপলব্ধ	203 নাম : ঋতুপর্ণা চক্রবর্তী পিতার নাম : উজ্জল চক্রবর্তী বাড়ির নং : n0096 বয়স : 29 লিঙ্গ : মহিলা	ZRQ1627330 ফটো উপলব্ধ	204 নাম : বৃলা চক্রবর্তী স্বামীর নাম : জয়দেব চক্রবর্তী বাড়ির নং : n0097 বয়স : 42 লিঙ্গ : মহিলা	FRY2147353 ফটো উপলব্ধ
205 নাম : মুক্তা চক্রবর্তী স্বামীর নাম : অরুণ চক্রবর্তী বাড়ির নং : n0148 বয়স : 39 লিঙ্গ : মহিলা	ZRQ0679340 ফটো উপলব্ধ	206 নাম : রিস্পা চক্রবর্তী স্বামীর নাম : কপিল চক্রবর্তী বাড়ির নং : n0273 বয়স : 34 লিঙ্গ : মহিলা	ZRQ1541051 ফটো উপলব্ধ	207 নাম : লীলাবতী মল্লিক স্বামীর নাম : ভাগবত মল্লিক বাড়ির নং : এন0191 বয়স : 53 লিঙ্গ : মহিলা	ZRQ2253748 ফটো উপলব্ধ
208 নাম : মনোজ চক্রবর্তী পিতার নাম : সুকুমার চক্রবর্তী বাড়ির নং : n0036 বয়স : 41 লিঙ্গ : পুরুষ	FRY2586477 ফটো উপলব্ধ	209 নাম : রীনা চক্রবর্তী স্বামীর নাম : প্রদীপ চক্রবর্তী বাড়ির নং : n0020 বয়স : 57 লিঙ্গ : মহিলা	FRY1126622 ফটো উপলব্ধ	210 নাম : মৃত্যুঞ্জয় দাস পিতার নাম : রবীন্দ্রনাথ দাস বাড়ির নং : এন0093 বয়স : 42 লিঙ্গ : পুরুষ	FRY2149839 ফটো উপলব্ধ

বিধানসভা নির্বাচনক্ষেত্রের নং, নাম : 247-শালতোড়া
ভাগ নং, নাম : 1-শালতোড়া আংশিক, নাপিতপাড়া, কলেজপাড়া, নতুনডিহি, বামুনশালা সাঁওতালপাড়া

211	FRY2428217	ফটো উপলব্ধ	212	ZRQ1654599	ফটো উপলব্ধ	213	ZRQ1228527	ফটো উপলব্ধ
নাম : বৈদ্যনাথ দাস পিতার নাম : রবীন্দ্রনাথ দাস বাড়ির নং : এন0093 বয়স : 41 লিঙ্গ : পুরুষ			নাম : পূজা দাস স্বামীর নাম : বৈদ্যনাথ দাস বাড়ির নং : এন0093 বয়স : 32 লিঙ্গ : মহিলা			নাম : বন্দনা দাস স্বামীর নাম : মৃত্যঞ্জয় দাস বাড়ির নং : এন0093 বয়স : 37 লিঙ্গ : মহিলা		
214	ZRQ2217172	ফটো উপলব্ধ	215	ZRQ2216570	ফটো উপলব্ধ	216	FRY2486801	ফটো উপলব্ধ
নাম : সমীর চক্রবর্তী মায়ের নাম : রীনা চক্রবর্তী বাড়ির নং : এন0020 বয়স : 41 লিঙ্গ : পুরুষ			নাম : সুমন্ত চক্রবর্তী পিতার নাম : শক্তি চক্রবর্তী বাড়ির নং : এন000 বয়স : 21 লিঙ্গ : পুরুষ			নাম : সোমা চক্রবর্তী স্বামীর নাম : শক্তিপদ চক্রবর্তী বাড়ির নং : n0095 বয়স : 41 লিঙ্গ : মহিলা		
217	RTE2009421	ফটো উপলব্ধ	218	ZRQ2217164	ফটো উপলব্ধ	219	ZRQ2224210	ফটো উপলব্ধ
নাম : শম্পা রায় পিতার নাম : বান্টু রায় বাড়ির নং : এন0192 বয়স : 25 লিঙ্গ : মহিলা			নাম : সুতপা চক্রবর্তী স্বামীর নাম : সমির চক্রবর্তী বাড়ির নং : এন0020 বয়স : 36 লিঙ্গ : মহিলা			নাম : নারান চক্রবর্তী পিতার নাম : বিনোদ চক্রবর্তী বাড়ির নং : এন0025 বয়স : 63 লিঙ্গ : পুরুষ		
220	ZRQ1541234	ফটো উপলব্ধ	221	ZRQ2149052	ফটো উপলব্ধ	222	ZRQ2238566	ফটো উপলব্ধ
নাম : অনূপ চক্রবর্তী পিতার নাম : নারায়ন চক্রবর্তী বাড়ির নং : n0093 বয়স : 32 লিঙ্গ : পুরুষ			নাম : সিদ্ধার্থ চক্রবর্তী পিতার নাম : বিনোদ চক্রবর্তী বাড়ির নং : n0093 বয়স : 48 লিঙ্গ : পুরুষ			নাম : জয়দেব চক্রবর্তী পিতার নাম : বিনোদ চক্রবর্তী বাড়ির নং : n0093 বয়স : 52 লিঙ্গ : পুরুষ		
223	ZRQ2019974	ফটো উপলব্ধ	224	ZRQ2018794	ফটো উপলব্ধ	225	ZRQ2018992	ফটো উপলব্ধ
নাম : পঞ্চমী চক্রবর্তী স্বামীর নাম : টোটন চক্রবর্তী বাড়ির নং : এন00৯৪ বয়স : 27 লিঙ্গ : মহিলা			নাম : সুদীপ্ত চক্রবর্তী পিতার নাম : জয়দেব চক্রবর্তী বাড়ির নং : এন0093 বয়স : 23 লিঙ্গ : পুরুষ			নাম : অশ্বেষা চক্রবর্তী পিতার নাম : কল্যাণ চক্রবর্তী বাড়ির নং : এন0093 বয়স : 23 লিঙ্গ : মহিলা		
226	ZRQ1799212	ফটো উপলব্ধ	227	FYZ2129716	ফটো উপলব্ধ	228	WB/37/249/078015	ফটো উপলব্ধ
নাম : ঋতুপর্ণা চক্রবর্তী পিতার নাম : অভিজিৎ চক্রবর্তী বাড়ির নং : না বয়স : 26 লিঙ্গ : মহিলা			নাম : সুতপা চক্রবর্তী স্বামীর নাম : অভিজিৎ চক্রবর্তী বাড়ির নং : না বয়স : 45 লিঙ্গ : মহিলা			নাম : অভিজিৎ চক্রবর্তী পিতার নাম : শম্মু চক্রবর্তী বাড়ির নং : না বয়স : 55 লিঙ্গ : পুরুষ		
229	ZRQ2257202	ফটো উপলব্ধ	230	WB/35/248/060065	ফটো উপলব্ধ	231	ZJZ1755875	ফটো উপলব্ধ
নাম : অয়ন চক্রবর্তী পিতার নাম : অভিজিৎ চক্রবর্তী বাড়ির নং : এন0234 বয়স : 20 লিঙ্গ : পুরুষ			নাম : উজ্জল চক্রবর্তী পিতার নাম : দ্বিগবিজয় চক্রবর্তী বাড়ির নং : n0096 বয়স : 59 লিঙ্গ : পুরুষ			নাম : দুলালী হেম্ম পিতার নাম : ছোট হেম্ম বাড়ির নং : এন0012 বয়স : 37 লিঙ্গ : মহিলা		
232	ZRQ1699750	ফটো উপলব্ধ	233	FRY2147262	ফটো উপলব্ধ	234	FRY2147270	ফটো উপলব্ধ
নাম : সুদীপ্তা চক্রবর্তী পিতার নাম : ষষ্টি চক্রবর্তী বাড়ির নং : n0093 বয়স : 31 লিঙ্গ : মহিলা			নাম : স্বপ্না চক্রবর্তী স্বামীর নাম : কাজল চক্রবর্তী বাড়ির নং : n0337 বয়স : 51 লিঙ্গ : মহিলা			নাম : দেব্যানী চক্রবর্তী স্বামীর নাম : কল্যান চক্রবর্তী বাড়ির নং : n0093 বয়স : 43 লিঙ্গ : মহিলা		
235	WB/35/248/060062	ফটো উপলব্ধ	236	ZRQ2315968	ফটো উপলব্ধ	237	ZRQ2254688	ফটো উপলব্ধ
নাম : কল্যান চক্রবর্তী পিতার নাম : বিনোদ বিহারী চক্রবর্তী বাড়ির নং : n0093 বয়স : 54 লিঙ্গ : পুরুষ			নাম : বৃষ্টি চক্রবর্তী পিতার নাম : কাজল বাড়ির নং : এন0038 বয়স : 20 লিঙ্গ : মহিলা			নাম : সন্ধ্যা চক্রবর্তী পিতার নাম : জয়দেব চক্রবর্তী বাড়ির নং : এন0093 বয়স : 20 লিঙ্গ : মহিলা		
238	ZRQ1951342	ফটো উপলব্ধ	239	ZRQ0679290	ফটো উপলব্ধ	240	FRY2486033	ফটো উপলব্ধ
নাম : পথিক চক্রবর্তী পিতার নাম : তাপস চক্রবর্তী বাড়ির নং : শালতোড়া বয়স : 25 লিঙ্গ : পুরুষ			নাম : পুতুল চক্রবর্তী স্বামীর নাম : তাপস চক্রবর্তী বাড়ির নং : n0042 বয়স : 44 লিঙ্গ : মহিলা			নাম : সুধাময় চক্রবর্তী পিতার নাম : কালিপদ চক্রবর্তী বাড়ির নং : n0085 বয়স : 61 লিঙ্গ : পুরুষ		

বিধানসভা নির্বাচনক্ষেত্রের নং, নাম : 247-শালতোড়া
ভাগ নং, নাম : 1-শালতোড়া আংশিক, নাপিতপাড়া, কলেজপাড়া, নতুনডিহি, বামুনশালা সাঁওতালপাড়া

241	FRY2486041	ফটো উপলব্ধ	242	FRY2625762	ফটো উপলব্ধ	243	YEX1471903	ফটো উপলব্ধ
নাম : সরস্বতী চক্রবর্তী স্বামীর নাম: সুধাময় চক্রবর্তী বাড়ির নং : n0085 বয়স : 57 লিঙ্গ : মহিলা			নাম : বাপ্পা চক্রবর্তী পিতার নাম: সুধাময় চক্রবর্তী বাড়ির নং : n0085 বয়স : 36 লিঙ্গ : পুরুষ			নাম : পূজা চক্রবর্তী স্বামীর নাম: বাপ্পা চক্রবর্তী বাড়ির নং : n0085 বয়স : 32 লিঙ্গ : মহিলা		
244	ZRQ1450436	ফটো উপলব্ধ	245	WB/35/248/057643	ফটো উপলব্ধ	246	ZRQ1541184	ফটো উপলব্ধ
নাম : কাশিনাথ চক্রবর্তী পিতার নাম: সুধাময় চক্রবর্তী বাড়ির নং : n0085 বয়স : 31 লিঙ্গ : পুরুষ			নাম : অঞ্জলী চক্রবর্তী স্বামীর নাম: সুকুমার চক্রবর্তী বাড়ির নং : n0041 বয়স : 60 লিঙ্গ : মহিলা			নাম : রবি টুডু পিতার নাম: ধনা টুডু বাড়ির নং : n0155 বয়স : 30 লিঙ্গ : পুরুষ		
247	FRY2147296	ফটো উপলব্ধ	248	ZRQ1282136	ফটো উপলব্ধ	249	FRY1129261	ফটো উপলব্ধ
নাম : ব্রজগোপাল চট্টোপাধ্যায় পিতার নাম: অক্ষয় কুমার চট্টোপাধ্যায় বাড়ির নং : n0050 বয়স : 44 লিঙ্গ : পুরুষ			নাম : সোমা চট্টোপাধ্যায় স্বামীর নাম: ব্রজগোপাল চট্টোপাধ্যায় বাড়ির নং : n0155 বয়স : 41 লিঙ্গ : মহিলা			নাম : অলকা চট্টোপাধ্যায় স্বামীর নাম: অক্ষয় কুমার চট্টোপাধ্যায় বাড়ির নং : ০০ বয়স : 63 লিঙ্গ : মহিলা		
250	FRY1129253	ফটো উপলব্ধ	251	ZRQ1777556	ফটো উপলব্ধ	252	ZRQ2217115	ফটো উপলব্ধ
নাম : অক্ষয় কুমার চট্টোপাধ্যায় পিতার নাম: মদনগোপাল চট্টোপাধ্যায় বাড়ির নং : n0050 বয়স : 75 লিঙ্গ : পুরুষ			নাম : নিবেদিতা চৌবে পিতার নাম: তন্ময় চৌবে বাড়ির নং : n0242 বয়স : 27 লিঙ্গ : মহিলা			নাম : নিচিকেতা চৌবে পিতার নাম: তন্ময় চৌবে বাড়ির নং : এন0137 বয়স : 21 লিঙ্গ : মহিলা		
253	ZRQ2216687	ফটো উপলব্ধ	254	ZRQ1450501	ফটো উপলব্ধ	255	ZRQ1450519	ফটো উপলব্ধ
নাম : সুমিত দাস পিতার নাম: তরুন দাস বাড়ির নং : এন0243 বয়স : 23 লিঙ্গ : পুরুষ			নাম : গায়ত্রী চৌবে স্বামীর নাম: ক্ষীরোদ চৌবে বাড়ির নং : n0241 বয়স : 81 লিঙ্গ : মহিলা			নাম : তন্ময় চৌবে পিতার নাম: ক্ষীরোদ চৌবে বাড়ির নং : n0242 বয়স : 63 লিঙ্গ : পুরুষ		
256	ZRQ1450527	ফটো উপলব্ধ	257	ZRQ0686600	ফটো উপলব্ধ	258	ZRQ1229806	ফটো উপলব্ধ
নাম : সোনিয়া চৌবে স্বামীর নাম: তন্ময় চৌবে বাড়ির নং : n0243 বয়স : 48 লিঙ্গ : মহিলা			নাম : সনৎ টুডু পিতার নাম: রবিদাস টুডু বাড়ির নং : n0212 বয়স : 40 লিঙ্গ : পুরুষ			নাম : সুমিত্রা টুডু স্বামীর নাম: সনৎ টুডু বাড়ির নং : n0212 বয়স : 35 লিঙ্গ : মহিলা		
259	FRY1834506	ফটো উপলব্ধ	260	WB/35/248/063254	ফটো উপলব্ধ	261	ZRQ1229475	ফটো উপলব্ধ
নাম : শুরভমনি টুডু স্বামীর নাম: সুনীল টুডু বাড়ির নং : n0212 বয়স : 46 লিঙ্গ : মহিলা			নাম : ফুলমনি টুডু স্বামীর নাম: মধুলাল টুডু বাড়ির নং : n0219 বয়স : 69 লিঙ্গ : মহিলা			নাম : লক্ষ্মণ টুডু পিতার নাম: মধুলাল টুডু বাড়ির নং : n0219 বয়স : 35 লিঙ্গ : পুরুষ		
262	ZRQ1450311	ফটো উপলব্ধ	263	ZRQ1229467	ফটো উপলব্ধ	264	ZRQ1450477	ফটো উপলব্ধ
নাম : লক্ষ্মীমনি টুডু স্বামীর নাম: লক্ষ্মণ টুডু বাড়ির নং : n0219 বয়স : 33 লিঙ্গ : মহিলা			নাম : শুকদেব টুডু পিতার নাম: মধুলাল টুডু বাড়ির নং : n0219 বয়স : 36 লিঙ্গ : পুরুষ			নাম : সুরমনি টুডু স্বামীর নাম: শুকদেব টুডু বাড়ির নং : n0219 বয়স : 33 লিঙ্গ : মহিলা		
265	ZRQ1282896	ফটো উপলব্ধ	266	WB/35/248/063428	ফটো উপলব্ধ	267	ZRQ0691907	ফটো উপলব্ধ
নাম : লক্ষী টুডু স্বামীর নাম: কার্তিক টুডু বাড়ির নং : n0234 বয়স : 52 লিঙ্গ : মহিলা			নাম : ভাদুমনি টুডু স্বামীর নাম: ধনা টুডু বাড়ির নং : n0325 বয়স : 55 লিঙ্গ : মহিলা			নাম : পবিত্র বাউরী পিতার নাম: বান্টু বাউরী বাড়ির নং : এন0210 বয়স : 43 লিঙ্গ : পুরুষ		
268	ZRQ1540012	ফটো উপলব্ধ	269	WB/35/248/063128	ফটো উপলব্ধ	270	ZRQ1228535	ফটো উপলব্ধ
নাম : রিংকু বাউরী স্বামীর নাম: পবিত্র বাউরী বাড়ির নং : এন0210 বয়স : 35 লিঙ্গ : মহিলা			নাম : সমদরী টুডু স্বামীর নাম: বৈদ্যনাথ টুডু বাড়ির নং : n0211 বয়স : 61 লিঙ্গ : মহিলা			নাম : শুকুরমনি টুডু পিতার নাম: বৈদ্যনাথ টুডু বাড়ির নং : n0211 বয়স : 37 লিঙ্গ : মহিলা		

বিধানসভা নির্বাচনক্ষেত্রের নং, নাম : 247-শালতোড়া
ভাগ নং, নাম : 1-শালতোড়া আংশিক,নাপিতপাড়া,কলেজপাড়া,নতুনডিহি,বামুনশালা সাঁওতালপাড়া

271	WB/35/248/063160	ফটো উপলব্ধ	272	WB/35/248/063291	ফটো উপলব্ধ	273	FRY1129063	ফটো উপলব্ধ
নাম : সুনীল টুডু পিতার নাম: বাবুনাথ টুডু বাড়ির নং : n0211 বয়স : 56 লিঙ্গ : পুরুষ			নাম : রবিদাস টুডু পিতার নাম: হপন টুডু বাড়ির নং : n0212 বয়স : 76 লিঙ্গ : পুরুষ			নাম : শুকু টুডু পিতার নাম: রবিদাস টুডু বাড়ির নং : n0212 বয়স : 55 লিঙ্গ : পুরুষ		
274	WB/35/248/063366	ফটো উপলব্ধ	275	ZRQ1228113	ফটো উপলব্ধ	276	ZRQ1228121	ফটো উপলব্ধ
নাম : জ্যোৎস্না টুডু স্বামীর নাম: শুকু টুডু বাড়ির নং : n0212 বয়স : 53 লিঙ্গ : মহিলা			নাম : ফকির কিস্কু পিতার নাম: ঠাকুরদাস কিস্কু বাড়ির নং : n0157 বয়স : 58 লিঙ্গ : পুরুষ			নাম : সুরজমনি কিস্কু স্বামীর নাম: ফকির কিস্কু বাড়ির নং : n0157 বয়স : 40 লিঙ্গ : মহিলা		
277	ZRQ1541101	ফটো উপলব্ধ	278	ZRQ1627801	ফটো উপলব্ধ	279	ZRQ2217149	ফটো উপলব্ধ
নাম : মঙ্গলী কিস্কু স্বামীর নাম: রবি কিস্কু বাড়ির নং : n0157 বয়স : 38 লিঙ্গ : মহিলা			নাম : পূর্ণিমা কিস্কু স্বামীর নাম: শুভ কিস্কু বাড়ির নং : n0157 বয়স : 36 লিঙ্গ : মহিলা			নাম : মঙ্গল টুডু মায়ের নাম: শুকুজমনি টুডু বাড়ির নং : এন0212 বয়স : 25 লিঙ্গ : পুরুষ		
280	ZRQ1266501	ফটো উপলব্ধ	281	ZRQ2066561	ফটো উপলব্ধ	282	ZRQ2019859	ফটো উপলব্ধ
নাম : অনিন্দিতা ভট্টাচার্য স্বামীর নাম: পরিতোষ ভট্টাচার্য বাড়ির নং : n0325 বয়স : 34 লিঙ্গ : মহিলা			নাম : পানমনি টুডু স্বামীর নাম: সুপলাল টুডু বাড়ির নং : n0157 বয়স : 59 লিঙ্গ : মহিলা			নাম : পদ টুডু পিতার নাম: মধুলাল টুডু বাড়ির নং : এন0219 বয়স : 23 লিঙ্গ : পুরুষ		
283	ZRQ1742303	ফটো উপলব্ধ	284	ZRQ1826064	ফটো উপলব্ধ	285	FRY1834480	ফটো উপলব্ধ
নাম : মঙ্গল টুডু মায়ের নাম: লক্ষী টুডু বাড়ির নং : n0348 বয়স : 28 লিঙ্গ : পুরুষ			নাম : সুমিত্রা টুডু স্বামীর নাম: লক্ষীকান্ত টুডু বাড়ির নং : n0211 বয়স : 30 লিঙ্গ : মহিলা			নাম : সুপলাল টুডু পিতার নাম: মঙ্গল টুডু বাড়ির নং : n0157 বয়স : 57 লিঙ্গ : পুরুষ		
286	ZRQ1852813	ফটো উপলব্ধ	287	ZRQ2313864	ফটো উপলব্ধ	288	ZRQ1852839	ফটো উপলব্ধ
নাম : নব টুডু পিতার নাম: সুপলাল টুডু বাড়ির নং : এন0157 বয়স : 26 লিঙ্গ : পুরুষ			নাম : রিতু কিস্কু পিতার নাম: ফকির কিস্কু বাড়ির নং : 00 বয়স : 23 লিঙ্গ : মহিলা			নাম : বৈদ্য নাথ টুডু পিতার নাম: রবিদাস টুডু বাড়ির নং : এন0212 বয়স : 31 লিঙ্গ : পুরুষ		
289	ZRQ1853266	ফটো উপলব্ধ	290	ZRQ1742162	ফটো উপলব্ধ	291	ZRQ0686501	ফটো উপলব্ধ
নাম : জয়শ্রী টুডু পিতার নাম: সাগর টুডু বাড়ির নং : এন0212 বয়স : 27 লিঙ্গ : মহিলা			নাম : সাগর টুডু পিতার নাম: শুকু টুডু বাড়ির নং : n0212 বয়স : 28 লিঙ্গ : পুরুষ			নাম : মলিন্দ টুডু পিতার নাম: ধনা টুডু বাড়ির নং : n0210 বয়স : 41 লিঙ্গ : পুরুষ		
292	ZRQ1541390	ফটো উপলব্ধ	293	ZRQ1541028	ফটো উপলব্ধ	294	FRY1128768	ফটো উপলব্ধ
নাম : অলিভিয়া মোদক পিতার নাম: অরুণ মোদক বাড়ির নং : n0210 বয়স : 31 লিঙ্গ : মহিলা			নাম : কল্যাণী টুডু মুরমু স্বামীর নাম: মঙ্গল মুরমু বাড়ির নং : n0270 বয়স : 30 লিঙ্গ : মহিলা			নাম : অর্জুন লাল ডালমিয়া পিতার নাম: রামনারায়ণ ডালমিয়া বাড়ির নং : শালতোড়া বয়স : 75 লিঙ্গ : পুরুষ		
295	FRY2147312	ফটো উপলব্ধ	296	FRY1128743	ফটো উপলব্ধ	297	ZRQ1172154	ফটো উপলব্ধ
নাম : রবি লাল ডালমিয়া পিতার নাম: অর্জুন লাল ডালমিয়া বাড়ির নং : এন0003 বয়স : 41 লিঙ্গ : পুরুষ			নাম : মঞ্জু ডালমিয়া স্বামীর নাম: অর্জুন লাল ডালমিয়া বাড়ির নং : এন0003 বয়স : 66 লিঙ্গ : মহিলা			নাম : কাঞ্চন ডালমিয়া স্বামীর নাম: রবিলাল ডালমিয়া বাড়ির নং : n0282 বয়স : 42 লিঙ্গ : মহিলা		
298	WB/35/248/057793	ফটো উপলব্ধ	299	ZRQ0679530	ফটো উপলব্ধ	300	ZRQ1172030	ফটো উপলব্ধ
নাম : কৃষ্ণা দত্ত স্বামীর নাম: মথুর দত্ত বাড়ির নং : n0019 বয়স : 56 লিঙ্গ : মহিলা			নাম : উজ্জ্বল দত্ত পিতার নাম: মথুর দত্ত বাড়ির নং : n0019 বয়স : 37 লিঙ্গ : পুরুষ			নাম : অমিত দত্ত পিতার নাম: মথুর দত্ত বাড়ির নং : n0019 বয়স : 36 লিঙ্গ : পুরুষ		

বিধানসভা নির্বাচনক্ষেত্রের নং, নাম : 247-শালতোড়া
ভাগ নং, নাম : 1-শালতোড়া আংশিক,নাপিতপাড়া,কলেজপাড়া,নতুনডিহি,বামুনশালা সাঁওতালপাড়া

301	FRY1832468	ফটো উপলব্ধ	302	FRY2625648	ফটো উপলব্ধ	303	ZRQ1450832	ফটো উপলব্ধ
নাম : শ্রাবণী দত্ত পিতার নাম: প্রফুল্ল দত্ত বাড়ির নং : n0055 বয়স : 54 লিঙ্গ : মহিলা			নাম : অনুপম দত্ত পিতার নাম: সুশীল দত্ত বাড়ির নং : n0070 বয়স : 42 লিঙ্গ : পুরুষ			নাম : জয়া লায়েক(দত্ত) স্বামীর নাম: অনুপম দত্ত বাড়ির নং : n0070 বয়স : 34 লিঙ্গ : মহিলা		
304	WB/35/248/051685	ফটো উপলব্ধ	305	FRY1128040	ফটো উপলব্ধ	306	ZRQ2216547	ফটো উপলব্ধ
নাম : ভবতারন দত্ত পিতার নাম: কুন্তিবাস দত্ত বাড়ির নং : n0288 বয়স : 58 লিঙ্গ : পুরুষ			নাম : সোমা দত্ত স্বামীর নাম: ভবতারন দত্ত বাড়ির নং : n0295 বয়স : 47 লিঙ্গ : মহিলা			নাম : অভীক দত্ত পিতার নাম: ভবতারন দত্ত বাড়ির নং : এন0288 বয়স : 21 লিঙ্গ : পুরুষ		
307	ZRQ2224129	ফটো উপলব্ধ	308	ZRQ1828870	ফটো উপলব্ধ	309	FRY1129659	ফটো উপলব্ধ
নাম : মথুর দত্ত পিতার নাম: বঙ্কুবিহারী দত্ত বাড়ির নং : n0019 বয়স : 61 লিঙ্গ : পুরুষ			নাম : দেবলীনা দত্ত পিতার নাম: প্রনব আশ বাড়ির নং : n0019 বয়স : 26 লিঙ্গ : মহিলা			নাম : রমা দত্ত স্বামীর নাম: সুশীল দত্ত বাড়ির নং : n0070 বয়স : 61 লিঙ্গ : মহিলা		
310	ZRQ0679506	ফটো উপলব্ধ	311	FRY1126531	ফটো উপলব্ধ	312	ZRQ1543974	ফটো উপলব্ধ
নাম : রুপম দত্ত পিতার নাম: সুশীল দত্ত বাড়ির নং : n0070 বয়স : 37 লিঙ্গ : পুরুষ			নাম : সুশীল দত্ত পিতার নাম: গোবর্দ্ধন দত্ত বাড়ির নং : n0070 বয়স : 77 লিঙ্গ : পুরুষ			নাম : শিখা পরামানিক স্বামীর নাম: গৌতম পরামানিক বাড়ির নং : এন027 বয়স : 39 লিঙ্গ : মহিলা		
313	FRY2586030	ফটো উপলব্ধ	314	ZRQ1450428	ফটো উপলব্ধ	315	ZRQ1541309	ফটো উপলব্ধ
নাম : কৃষ্ণ গরাই পিতার নাম: মুনাল কান্তি গরাই বাড়ির নং : n0027 বয়স : 40 লিঙ্গ : পুরুষ			নাম : পূর্ণিমা গরাই স্বামীর নাম: কৃষ্ণ গরাই বাড়ির নং : n0027 বয়স : 38 লিঙ্গ : মহিলা			নাম : সঞ্জয় দত্ত মোদক পিতার নাম: বাদল দত্ত মোদক বাড়ির নং : এন0027 বয়স : 43 লিঙ্গ : পুরুষ		
316	BYG2715456	ফটো উপলব্ধ	317	BYG2561470	ফটো উপলব্ধ	318	FRY1128644	ফটো উপলব্ধ
নাম : রাজু দত্ত মোদক পিতার নাম: বাদল দত্ত মোদক বাড়ির নং : এন0027 বয়স : 44 লিঙ্গ : পুরুষ			নাম : গীতা দত্তমোদক স্বামীর নাম: বাদল দত্তমোদক বাড়ির নং : এন0027 বয়স : 66 লিঙ্গ : মহিলা			নাম : মুনাল গঁরাই পিতার নাম: অনিলবরন গঁরাই বাড়ির নং : n0027 বয়স : 66 লিঙ্গ : পুরুষ		
319	FRY2485985	ফটো উপলব্ধ	320	ZRQ0688028	ফটো উপলব্ধ	321	ZRQ1627827	ফটো উপলব্ধ
নাম : মীরা গঁরাই স্বামীর নাম: ধ্রুবপদ গঁরাই বাড়ির নং : n0027 বয়স : 51 লিঙ্গ : মহিলা			নাম : সঞ্চিতা দাঁ স্বামীর নাম: সঞ্জয় দত্ত মোদক বাড়ির নং : n0299 বয়স : 39 লিঙ্গ : মহিলা			নাম : কার্তিক দাস পিতার নাম: অশোক দাস বাড়ির নং : n0321 বয়স : 30 লিঙ্গ : পুরুষ		
322	KJY1376292	ফটো উপলব্ধ	323	ZRQ1725258	ফটো উপলব্ধ	324	FRY2486066	ফটো উপলব্ধ
নাম : বিপ্রদাস দাস পিতার নাম: বিপদতারন দাস বাড়ির নং : n0 বয়স : 44 লিঙ্গ : পুরুষ			নাম : রিয়া দাস পিতার নাম: মহাদেব দাস বাড়ির নং : n0341 বয়স : 32 লিঙ্গ : মহিলা			নাম : অশোক দাস পিতার নাম: নারান দাস বাড়ির নং : n0304 বয়স : 60 লিঙ্গ : পুরুষ		
325	FRY2486074	ফটো উপলব্ধ	326	WB/35/248/063263	ফটো উপলব্ধ	327	ZRQ2251130	ফটো উপলব্ধ
নাম : মঞ্জলা দাস স্বামীর নাম: অশোক দাস বাড়ির নং : n0305 বয়স : 50 লিঙ্গ : মহিলা			নাম : মনিকা দাস স্বামীর নাম: মহাদেব দাস বাড়ির নং : n0342 বয়স : 65 লিঙ্গ : মহিলা			নাম : অলকা দাস মোদক স্বামীর নাম: নিতাই দাসমোদক বাড়ির নং : n0116 বয়স : 66 লিঙ্গ : মহিলা		
328	FRY2147544	ফটো উপলব্ধ	329	ZRQ1172766	ফটো উপলব্ধ	330	ZRQ1699818	ফটো উপলব্ধ
নাম : দিলীপ দাস মোদক পিতার নাম: নিতাই দাসমোদক বাড়ির নং : n0116 বয়স : 42 লিঙ্গ : পুরুষ			নাম : টিকু দাস মোদক স্বামীর নাম: দীলিপ দাস মোদক বাড়ির নং : n0116 বয়স : 29 লিঙ্গ : মহিলা			নাম : রবীন দে পিতার নাম: সুমন্ত দে বাড়ির নং : n0329 বয়স : 35 লিঙ্গ : পুরুষ		

বিধানসভা নির্বাচনক্ষেত্রের নং, নাম : 247-শালতোড়া
ভাগ নং, নাম : 1-শালতোড়া আংশিক,নাপিতপাড়া,কলেজপাড়া,নতুনডিহি,বামুনশালা সাঁওতালপাড়া

331 নাম : ভারতী দে স্বামীর নাম: সুমন্ত দে বাড়ির নং : n0328 বয়স : 54 লিঙ্গ : মহিলা	GPF0051532 ফটো উপলব্ধ	332 নাম : উতলা দে স্বামীর নাম: রবীন দে বাড়ির নং : শালতোড়া বয়স : 27 লিঙ্গ : মহিলা	ZRQ1911973 ফটো উপলব্ধ	333 নাম : পল্লবী দেব স্বামীর নাম: দেবাজন দেব বাড়ির নং : না বয়স : 32 লিঙ্গ : মহিলা	ZRQ1951466 ফটো উপলব্ধ
334 নাম : সুশার ধীবর পিতার নাম: নন্দদুলাল ধীবর বাড়ির নং : n0009 বয়স : 67 লিঙ্গ : পুরুষ	ZRQ2073682 ফটো উপলব্ধ	335 নাম : ললিতা ধীবর স্বামীর নাম: প্রদীপ ধীবর বাড়ির নং : n0009 বয়স : 31 লিঙ্গ : মহিলা	ZRQ1951771 ফটো উপলব্ধ	336 নাম : সৃজাতা ধীবর স্বামীর নাম: দীপঙ্কর রায় বাড়ির নং : 000 বয়স : 26 লিঙ্গ : মহিলা	ZRQ2019396 ফটো উপলব্ধ
337 নাম : সাগর ধীবর পিতার নাম: সুশার ধীবর বাড়ির নং : এন0009 বয়স : 23 লিঙ্গ : পুরুষ	ZRQ2018760 ফটো উপলব্ধ	338 নাম : রেখা ধীবর মায়ের নাম: বন্দনা ধীবর বাড়ির নং : এন0250 বয়স : 27 লিঙ্গ : মহিলা	ZRQ2019024 ফটো উপলব্ধ	339 নাম : রেণুকা ধীবর স্বামীর নাম: নন্দদুলাল ধীবর বাড়ির নং : n0009 বয়স : 73 লিঙ্গ : মহিলা	ZRQ1982180 ফটো উপলব্ধ
340 নাম : সুভদ্রীপ ধীবর মায়ের নাম: বন্দনা ধীবর বাড়ির নং : ০০ বয়স : 24 লিঙ্গ : পুরুষ	ZRQ2019883 ফটো উপলব্ধ	341 নাম : সুতপা ধীবর পিতার নাম: মঙ্গল ধীবর বাড়ির নং : এন0999 বয়স : 28 লিঙ্গ : মহিলা	ZRQ1951839 ফটো উপলব্ধ	342 নাম : রাকেশ ধীবর পিতার নাম: বাসুদেব ধীবর বাড়ির নং : N0108 বয়স : 27 লিঙ্গ : পুরুষ	ZRQ1951094 ফটো উপলব্ধ
343 নাম : কুনাল বরাট পিতার নাম: সুনীল বরাট বাড়ির নং : এন025 বয়স : 25 লিঙ্গ : পুরুষ	ZRQ1947712 ফটো উপলব্ধ	344 নাম : মুনমুন ধীবর স্বামীর নাম: মধু সূদন ধীবর বাড়ির নং : এন0140 বয়স : 28 লিঙ্গ : মহিলা	ZRQ2104594 ফটো উপলব্ধ	345 নাম : মামনি ধীবর মায়ের নাম: শকুন্তলা ধীবর বাড়ির নং : এন000 বয়স : 22 লিঙ্গ : মহিলা	ZRQ2216901 ফটো উপলব্ধ
346 নাম : জয়ন্ত ধীবর পিতার নাম: আদিত্য ধীবর বাড়ির নং : n0100 বয়স : 26 লিঙ্গ : পুরুষ	ZRQ1627504 ফটো উপলব্ধ	347 নাম : শকুন্তলা ধীবর স্বামীর নাম: সহদেব ধীবর বাড়ির নং : n0008 বয়স : 52 লিঙ্গ : মহিলা	ZRQ1627660 ফটো উপলব্ধ	348 নাম : নিতাই ধীবর পিতার নাম: নন্দদুলাল ধীবর বাড়ির নং : n0009 বয়স : 43 লিঙ্গ : পুরুষ	FRY2427961 ফটো উপলব্ধ
349 নাম : পূজা ধীবর স্বামীর নাম: নিতাই ধীবর বাড়ির নং : n0009 বয়স : 38 লিঙ্গ : মহিলা	ZRQ1173244 ফটো উপলব্ধ	350 নাম : প্রদীপ ধীবর পিতার নাম: মহাদেব ধীবর বাড়ির নং : n0010 বয়স : 41 লিঙ্গ : পুরুষ	FRY2625614 ফটো উপলব্ধ	351 নাম : মঙ্গল ধীবর পিতার নাম: গোষ্ঠ ধীবর বাড়ির নং : n0011 বয়স : 61 লিঙ্গ : পুরুষ	FRY1127737 ফটো উপলব্ধ
352 নাম : কম্পনা ধীবর স্বামীর নাম: মঙ্গল ধীবর বাড়ির নং : n0011 বয়স : 51 লিঙ্গ : মহিলা	FRY1127547 ফটো উপলব্ধ	353 নাম : মমতা ধীবর স্বামীর নাম: ফটিক ধীবর বাড়ির নং : n0025 বয়স : 71 লিঙ্গ : মহিলা	ZRQ2104370 ফটো উপলব্ধ	354 নাম : ভোম্বল ধীবর পিতার নাম: ফটিক ধীবর বাড়ির নং : n0025 বয়স : 51 লিঙ্গ : পুরুষ	FRY1423011 ফটো উপলব্ধ
355 নাম : সুচিত্রা ধীবর স্বামীর নাম: ভোম্বল ধীবর বাড়ির নং : n0025 বয়স : 36 লিঙ্গ : মহিলা	ZRQ1450790 ফটো উপলব্ধ	356 নাম : বিমল ধীবর পিতার নাম: ফটিক ধীবর বাড়ির নং : n0025 বয়স : 40 লিঙ্গ : পুরুষ	FRY2149268 ফটো উপলব্ধ	357 নাম : মীরা ধীবর স্বামীর নাম: বিমল ধীবর বাড়ির নং : n0025 বয়স : 33 লিঙ্গ : মহিলা	ZRQ1627397 ফটো উপলব্ধ
358 নাম : জয়দেব ধীবর পিতার নাম: গোষ্ঠ ধীবর বাড়ির নং : n0025 বয়স : 66 লিঙ্গ : পুরুষ	ZRQ1172972 ফটো উপলব্ধ	359 নাম : সমীর ধীবর পিতার নাম: ফটিক চন্দ্র ধীবর বাড়ির নং : n0025 বয়স : 48 লিঙ্গ : পুরুষ	FRY1128495 ফটো উপলব্ধ	360 নাম : হেলু রায় স্বামীর নাম: কৃষ্ণপদ রায় বাড়ির নং : এন0025 বয়স : 43 লিঙ্গ : মহিলা	FRY1424456 ফটো উপলব্ধ

বিধানসভা নির্বাচনক্ষেত্রের নং, নাম : 247-শালতোড়া
ভাগ নং, নাম : 1-শালতোড়া আংশিক,নাপিতপাড়া,কলেজপাড়া,নতুনডিহি,বামুনশালা সাঁওতালপাড়া

361 নাম : হেলু ধীবর পিতার নাম: প্রভাকর ধীবর বাড়ির নং : n0030 বয়স : 66 লিঙ্গ : পুরুষ	WB/35/248/057579 ফটো উপলব্ধ	362 নাম : জগন্নাথ ধীবর পিতার নাম: হেলু ধীবর বাড়ির নং : n0030 বয়স : 29 লিঙ্গ : পুরুষ	ZRQ1627363 ফটো উপলব্ধ	363 নাম : সরস্বতী ধীবর স্বামীর নাম: শঙ্কর ধীবর বাড়ির নং : n0099 বয়স : 61 লিঙ্গ : মহিলা	WB/35/248/060289 ফটো উপলব্ধ
364 নাম : ঈশ্বর ধীবর পিতার নাম: শঙ্কর ধীবর বাড়ির নং : n0099 বয়স : 44 লিঙ্গ : পুরুষ	FRY2147601 ফটো উপলব্ধ	365 নাম : গণেশ ধীবর পিতার নাম: শঙ্কর ধীবর বাড়ির নং : n0099 বয়স : 38 লিঙ্গ : পুরুষ	ZRQ1172170 ফটো উপলব্ধ	366 নাম : আদিত্য ধীবর পিতার নাম: অনন্ত ধীবর বাড়ির নং : n0100 বয়স : 53 লিঙ্গ : পুরুষ	WB/35/248/060158 ফটো উপলব্ধ
367 নাম : পূর্ণিমা ধীবর স্বামীর নাম: আদিত্য ধীবর বাড়ির নং : n0100 বয়স : 51 লিঙ্গ : মহিলা	FRY2147619 ফটো উপলব্ধ	368 নাম : শ্রীমন্ত ধীবর পিতার নাম: আদিত্য ধীবর বাড়ির নং : n0100 বয়স : 30 লিঙ্গ : পুরুষ	ZRQ1627389 ফটো উপলব্ধ	369 নাম : অবনী ধীবর পিতার নাম: কালিপদ ধীবর বাড়ির নং : n0106 বয়স : 71 লিঙ্গ : পুরুষ	ZRQ2104354 ফটো উপলব্ধ
370 নাম : আল্লা ধীবর স্বামীর নাম: অবনী ধীবর বাড়ির নং : n0106 বয়স : 63 লিঙ্গ : মহিলা	ZRQ2104347 ফটো উপলব্ধ	371 নাম : নারান ধীবর পিতার নাম: অবনী ধীবর বাড়ির নং : n0106 বয়স : 42 লিঙ্গ : পুরুষ	FRY2147569 ফটো উপলব্ধ	372 নাম : মধুসূদন ধীবর পিতার নাম: অবনী ধীবর বাড়ির নং : n0106 বয়স : 37 লিঙ্গ : পুরুষ	ZRQ0680702 ফটো উপলব্ধ
373 নাম : ববিতা ধীবর স্বামীর নাম: নারায়ন ধীবর বাড়ির নং : n0106 বয়স : 41 লিঙ্গ : মহিলা	ZRQ1173111 ফটো উপলব্ধ	374 নাম : ছবি ধীবর পিতার নাম: মানিক ধীবর বাড়ির নং : n0107 বয়স : 38 লিঙ্গ : মহিলা	FRY2585941 ফটো উপলব্ধ	375 নাম : বাসুদেব ধীবর পিতার নাম: প্রভু ধীবর বাড়ির নং : n0108 বয়স : 71 লিঙ্গ : পুরুষ	WB/35/248/060248 ফটো উপলব্ধ
376 নাম : অঞ্জনা ধীবর স্বামীর নাম: বাসুদেব ধীবর বাড়ির নং : n0108 বয়স : 49 লিঙ্গ : মহিলা	ZRQ0680777 ফটো উপলব্ধ	377 নাম : তাপস ধীবর পিতার নাম: মানিক ধীবর বাড়ির নং : n0201 বয়স : 37 লিঙ্গ : পুরুষ	ZRQ1229525 ফটো উপলব্ধ	378 নাম : বন্দনা ধীবর স্বামীর নাম: বংশী ধীবর বাড়ির নং : n0250 বয়স : 43 লিঙ্গ : মহিলা	ZRQ1450840 ফটো উপলব্ধ
379 নাম : গঙ্গা ধীবর স্বামীর নাম: সমীর ধীবর বাড়ির নং : n0272 বয়স : 41 লিঙ্গ : মহিলা	ZRQ1541044 ফটো উপলব্ধ	380 নাম : সুনীল বরাট পিতার নাম: গুহিরাম বরাট বাড়ির নং : এন025 বয়স : 56 লিঙ্গ : পুরুষ	FRY2148997 ফটো উপলব্ধ	381 নাম : কৌশিক মন্ডল পিতার নাম: রঞ্জিত মন্ডল বাড়ির নং : এন0123 বয়স : 22 লিঙ্গ : পুরুষ	ZJZ2665891 ফটো উপলব্ধ
382 নাম : সন্ধ্যা পরামানিক স্বামীর নাম: সিতেন পরামানিক বাড়ির নং : n0109 বয়স : 60 লিঙ্গ : মহিলা	WB/35/248/060391 ফটো উপলব্ধ	383 নাম : সমাণ্তি পরামানিক পিতার নাম: সীতেন্দ্রনাথ পরামানিক বাড়ির নং : n0109 বয়স : 29 লিঙ্গ : মহিলা	ZRQ1627769 ফটো উপলব্ধ	384 নাম : সীতেন্দ্রনাথ পরামানিক পিতার নাম: ফকির পরামানিক বাড়ির নং : n0109 বয়স : 66 লিঙ্গ : পুরুষ	WB/35/248/060381 ফটো উপলব্ধ
385 নাম : তিতু পরামানিক স্বামীর নাম: তাপস পরামানিক বাড়ির নং : এন0037 বয়স : 25 লিঙ্গ : মহিলা	ZRQ1851120 ফটো উপলব্ধ	386 নাম : শর্মিলা পরামানিক স্বামীর নাম: লীলাময় পরামানিক বাড়ির নং : n0023 বয়স : 31 লিঙ্গ : মহিলা	ZRQ1777564 ফটো উপলব্ধ	387 নাম : কল্যাণী পরামানিক স্বামীর নাম: আনন্দ পরামানিক বাড়ির নং : n0024 বয়স : 30 লিঙ্গ : মহিলা	ZJZ1762731 ফটো উপলব্ধ
388 নাম : রানু পরামানিক স্বামীর নাম: সঞ্জিত পরামানিক বাড়ির নং : n0024 বয়স : 32 লিঙ্গ : মহিলা	SYG1438092 ফটো উপলব্ধ	389 নাম : বিশাল পরামানিক পিতার নাম: নির্মল পরামানিক বাড়ির নং : এন0164 বয়স : 22 লিঙ্গ : পুরুষ	ZRQ2104651 ফটো উপলব্ধ	390 নাম : অনিমেষ পরামানিক পিতার নাম: কাঞ্চন পরামানিক বাড়ির নং : শালতোড়া বয়স : 22 লিঙ্গ : পুরুষ	ZRQ2156834 ফটো উপলব্ধ

বিধানসভা নির্বাচনক্ষেত্রের নং, নাম : 247-শালতোড়া
ভাগ নং, নাম : 1-শালতোড়া আংশিক, নাপিতপাড়া, কলেজপাড়া, নতুনডিহি, বামুনশালা সাঁওতালপাড়া

391	IJO1432228	নাম : রিম্পা পরামানিক পিতার নাম: সদানন্দ পরামানিক বাড়ির নং : n0024 বয়স : 34 লিঙ্গ : মহিলা	ফটো উপলব্ধ	392	ZRQ1948249	নাম : বিভাস পরামানিক পিতার নাম: সিতেন্দ্রনাথ পরামানিক বাড়ির নং : 192 বয়স : 24 লিঙ্গ : পুরুষ	ফটো উপলব্ধ	393	FRY2486629	নাম : বৃষ্টি রায় স্বামীর নাম: জিতেন রায় বাড়ির নং : এন0023 বয়স : 58 লিঙ্গ : মহিলা	ফটো উপলব্ধ
394	ZRQ2018687	নাম : বাদশা পরামানিক পিতার নাম: বনমালী পরামানিক বাড়ির নং : এন0037 বয়স : 23 লিঙ্গ : পুরুষ	ফটো উপলব্ধ	395	ZRQ2068070	নাম : নির্মল পরামানিক পিতার নাম: নারায়ণ পরামানিক বাড়ির নং : n0037 বয়স : 65 লিঙ্গ : পুরুষ	ফটো উপলব্ধ	396	WB/35/248/057369	নাম : শক্তিপদ পরামানিক পিতার নাম: পশুপতি পরামানিক বাড়ির নং : n0023 বয়স : 71 লিঙ্গ : পুরুষ	ফটো উপলব্ধ
397	WB/35/248/057628	নাম : স্বপ্না পরামানিক স্বামীর নাম: শক্তিপদ পরামানিক বাড়ির নং : n0023 বয়স : 66 লিঙ্গ : মহিলা	ফটো উপলব্ধ	398	FRY1127794	নাম : সজল পরামানিক পিতার নাম: শক্তিপদ পরামানিক বাড়ির নং : n0023 বয়স : 46 লিঙ্গ : পুরুষ	ফটো উপলব্ধ	399	FRY2147734	নাম : লীলাময় পরামানিক পিতার নাম: শক্তিপদ পরামানিক বাড়ির নং : n0023 বয়স : 47 লিঙ্গ : পুরুষ	ফটো উপলব্ধ
400	FRY1422682	নাম : মধুমঙ্গল পরামানিক পিতার নাম: শক্তিপদ পরামানিক বাড়ির নং : n0023 বয়স : 46 লিঙ্গ : পুরুষ	ফটো উপলব্ধ	401	ZRQ1541382	নাম : দিপালী পরামানিক স্বামীর নাম: মধুমঙ্গল পরামানিক বাড়ির নং : n0023 বয়স : 40 লিঙ্গ : মহিলা	ফটো উপলব্ধ	402	ZRQ1282177	নাম : সন্তোষা পরামানিক স্বামীর নাম: চিত্তরঞ্জন পরামানিক বাড়ির নং : n0037 বয়স : 61 লিঙ্গ : মহিলা	ফটো উপলব্ধ
403	WB/35/248/057354	নাম : বনমালী পরামানিক পিতার নাম: নারায়ণ পরামানিক বাড়ির নং : n0037 বয়স : 56 লিঙ্গ : পুরুষ	ফটো উপলব্ধ	404	FRY1129675	নাম : চিত্তারাম পরামানিক পিতার নাম: নারায়ণ পরামানিক বাড়ির নং : n0037 বয়স : 58 লিঙ্গ : পুরুষ	ফটো উপলব্ধ	405	WB/35/248/057790	নাম : উষারাণী পরামানিক স্বামীর নাম: চিত্তারাম পরামানিক বাড়ির নং : n0037 বয়স : 56 লিঙ্গ : মহিলা	ফটো উপলব্ধ
406	FRY1128826	নাম : দয়াময় পরামানিক পিতার নাম: চিত্ত পরামানিক বাড়ির নং : n0037 বয়স : 50 লিঙ্গ : পুরুষ	ফটো উপলব্ধ	407	FRY2147718	নাম : অরুণ পরামানিক পিতার নাম: চিত্তরঞ্জন পরামানিক বাড়ির নং : n0037 বয়স : 44 লিঙ্গ : পুরুষ	ফটো উপলব্ধ	408	ZRQ1541366	নাম : টুলু পরামানিক স্বামীর নাম: অরুণ পরামানিক বাড়ির নং : n0037 বয়স : 37 লিঙ্গ : মহিলা	ফটো উপলব্ধ
409	ZRQ1172253	নাম : টিঙ্ক পরামানিক স্বামীর নাম: নির্মল পরামানিক বাড়ির নং : n0037 বয়স : 42 লিঙ্গ : মহিলা	ফটো উপলব্ধ	410	ZRQ1172345	নাম : সীমা পরামানিক স্বামীর নাম: বনমালী পরামানিক বাড়ির নং : n0037 বয়স : 41 লিঙ্গ : মহিলা	ফটো উপলব্ধ	411	ZRQ1541242	নাম : তাপস পরামানিক পিতার নাম: চিত্তারাম পরামানিক বাড়ির নং : n0037 বয়স : 34 লিঙ্গ : পুরুষ	ফটো উপলব্ধ
412	ZRQ1541259	নাম : রাহুল পরামানিক পিতার নাম: চিত্তারাম পরামানিক বাড়ির নং : n0037 বয়স : 31 লিঙ্গ : পুরুষ	ফটো উপলব্ধ	413	WB/35/248/057637	নাম : আরাদনা পরামানিক স্বামীর নাম: পতিতপাবন পরামানিক বাড়ির নং : n0024 বয়স : 69 লিঙ্গ : মহিলা	ফটো উপলব্ধ	414	WB/35/248/057609	নাম : কাঞ্চন পরামানিক পিতার নাম: পতিতপাবন পরামানিক বাড়ির নং : n0024 বয়স : 55 লিঙ্গ : পুরুষ	ফটো উপলব্ধ
415	WB/35/248/057687	নাম : জীবন পরামানিক পিতার নাম: পতিতপাবন পরামানিক বাড়ির নং : n0024 বয়স : 52 লিঙ্গ : পুরুষ	ফটো উপলব্ধ	416	ZRQ1353903	নাম : যমুনা পরামানিক স্বামীর নাম: জীবন পরামানিক বাড়ির নং : n0024 বয়স : 35 লিঙ্গ : মহিলা	ফটো উপলব্ধ	417	FRY2147726	নাম : সঞ্জিত পরামানিক পিতার নাম: পতিতপাবন পরামানিক বাড়ির নং : n0024 বয়স : 42 লিঙ্গ : পুরুষ	ফটো উপলব্ধ
418	FRY2586162	নাম : বলরাম পরামানিক পিতার নাম: পতিতপাবন পরামানিক বাড়ির নং : n0024 বয়স : 38 লিঙ্গ : পুরুষ	ফটো উপলব্ধ	419	FRY2149276	নাম : যুধিষ্ঠির পরামানিক পিতার নাম: পতিতপাবন পরামানিক বাড়ির নং : n0024 বয়স : 41 লিঙ্গ : পুরুষ	ফটো উপলব্ধ	420	FRY2149284	নাম : আনন্দ পরামানিক পিতার নাম: পতিতপাবন পরামানিক বাড়ির নং : n0024 বয়স : 41 লিঙ্গ : পুরুষ	ফটো উপলব্ধ

বিধানসভা নির্বাচনক্ষেত্রের নং, নাম : 247-শালতোড়া
ভাগ নং, নাম : 1-শালতোড়া আংশিক, নাপিতপাড়া, কলেজপাড়া, নতুনডিহি, বামুনশালা সাঁওতালপাড়া

421	ZRQ1172758	422	ZRQ1228519	423	ZRQ1450303
নাম : রুমা পরামানিক স্বামীর নাম: কাঞ্চন পরামানিক বাড়ির নং : n0024 বয়স : 40 লিঙ্গ : মহিলা	ফটো উপলব্ধ	নাম : চায়না মহাদানী স্বামীর নাম: বাবলু মহাদানী বাড়ির নং : এন023 বয়স : 48 লিঙ্গ : মহিলা	ফটো উপলব্ধ	নাম : বিশ্বজিৎ পরামানিক পিতার নাম: ধনঞ্জয় পরামানিক বাড়ির নং : n0125 বয়স : 31 লিঙ্গ : পুরুষ	ফটো উপলব্ধ
424	ZRQ1627579	425	ZRQ2385359	426	WB/35/248/060404
নাম : গোপিনাথ পরামানিক পিতার নাম: ধনঞ্জয় পরামানিক বাড়ির নং : n0125 বয়স : 30 লিঙ্গ : পুরুষ	ফটো উপলব্ধ	নাম : মনসারাম পরামানিক পিতার নাম: গোপাল পরামানিক বাড়ির নং : n0076 বয়স : 58 লিঙ্গ : পুরুষ	ফটো উপলব্ধ	নাম : টুকু পরামানিক স্বামীর নাম: মনসারাম পরামানিক বাড়ির নং : n0076 বয়স : 55 লিঙ্গ : মহিলা	ফটো উপলব্ধ
427	ZRQ1450691	428	WB/35/248/060093	429	FRY1126960
নাম : সৌরভ পরামানিক পিতার নাম: মনসারাম পরামানিক বাড়ির নং : n0076 বয়স : 31 লিঙ্গ : পুরুষ	ফটো উপলব্ধ	নাম : রীতা পরামানিক স্বামীর নাম: জীতেন পরামানিক বাড়ির নং : n0110 বয়স : 64 লিঙ্গ : মহিলা	ফটো উপলব্ধ	নাম : উত্তম পরামানিক পিতার নাম: জিতেন্দ্র নাথ পরামানিক বাড়ির নং : n0110 বয়স : 47 লিঙ্গ : পুরুষ	ফটো উপলব্ধ
430	FRY2620946	431	ZRQ1282185	432	WB/35/248/060251
নাম : মৌমিতা ভাণ্ডারী স্বামীর নাম: উত্তম পরামানিক বাড়ির নং : n0110 বয়স : 37 লিঙ্গ : মহিলা	ফটো উপলব্ধ	নাম : রবিলোচন পরামানিক পিতার নাম: স্বপন পরামানিক বাড়ির নং : n0111 বয়স : 37 লিঙ্গ : পুরুষ	ফটো উপলব্ধ	নাম : নন্দ পরামানিক পিতার নাম: পশুপতি পরামানিক বাড়ির নং : n0112 বয়স : 61 লিঙ্গ : পুরুষ	ফটো উপলব্ধ
433	FRY2486207	434	ZRQ1172444	435	ZRQ1353895
নাম : বীনা পরামানিক স্বামীর নাম: নন্দ পরামানিক বাড়ির নং : n0112 বয়স : 55 লিঙ্গ : মহিলা	ফটো উপলব্ধ	নাম : ধর্মদাস পরামানিক পিতার নাম: নন্দলাল পরামানিক বাড়ির নং : n0112 বয়স : 37 লিঙ্গ : পুরুষ	ফটো উপলব্ধ	নাম : তাপস পরামানিক পিতার নাম: নন্দলাল পরামানিক বাড়ির নং : n0112 বয়স : 33 লিঙ্গ : পুরুষ	ফটো উপলব্ধ
436	WB/35/248/060427	437	WB/35/248/060441	438	ZRQ1541200
নাম : ইন্দ্র পরামানিক পিতার নাম: পশুপতি পরামানিক বাড়ির নং : n0113 বয়স : 59 লিঙ্গ : পুরুষ	ফটো উপলব্ধ	নাম : ঝর্ণা পরামানিক স্বামীর নাম: ইন্দ্র পরামানিক বাড়ির নং : n0113 বয়স : 54 লিঙ্গ : মহিলা	ফটো উপলব্ধ	নাম : বাবন পরামানিক পিতার নাম: ইন্দ্র পরামানিক বাড়ির নং : n0113 বয়স : 30 লিঙ্গ : পুরুষ	ফটো উপলব্ধ
439	FRY2147742	440	WB/35/248/060300	441	ZRQ1173400
নাম : বুলু পরামানিক স্বামীর নাম: কমল পরামানিক বাড়ির নং : n0114 বয়স : 50 লিঙ্গ : মহিলা	ফটো উপলব্ধ	নাম : ভীম পরামানিক পিতার নাম: অরুণ পরামানিক বাড়ির নং : n0114 বয়স : 53 লিঙ্গ : পুরুষ	ফটো উপলব্ধ	নাম : পূর্ণিমা পরামানিক স্বামীর নাম: ভীম পরামানিক বাড়ির নং : n0114 বয়স : 41 লিঙ্গ : মহিলা	ফটো উপলব্ধ
442	FRY1128941	443	ZRQ1541416	444	FRY1833946
নাম : অমিত পরামানিক পিতার নাম: অরুণ পরামানিক বাড়ির নং : n0114 বয়স : 49 লিঙ্গ : পুরুষ	ফটো উপলব্ধ	নাম : ইতি পরামানিক স্বামীর নাম: অমিত পরামানিক বাড়ির নং : n0114 বয়স : 44 লিঙ্গ : মহিলা	ফটো উপলব্ধ	নাম : ভুবন পরামানিক পিতার নাম: গোপাল পরামানিক বাড়ির নং : n0115 বয়স : 55 লিঙ্গ : পুরুষ	ফটো উপলব্ধ
445	ZRQ1541192	446	ZRQ1173129	447	FRY1422930
নাম : বিষ্ণু পরামানিক পিতার নাম: ভুবন পরামানিক বাড়ির নং : n0115 বয়স : 31 লিঙ্গ : পুরুষ	ফটো উপলব্ধ	নাম : শোভা পরামানিক স্বামীর নাম: পদ্মকোচন পরামানিক বাড়ির নং : n0115 বয়স : 36 লিঙ্গ : মহিলা	ফটো উপলব্ধ	নাম : শিশির পরামানিক পিতার নাম: গোপাল পরামানিক বাড়ির নং : n0115 বয়স : 39 লিঙ্গ : পুরুষ	ফটো উপলব্ধ
448	ZRQ0681130	449	ZRQ1627603	450	ZRQ1450857
নাম : অমর পরামানিক পিতার নাম: গোপাল পরামানিক বাড়ির নং : n0115 বয়স : 38 লিঙ্গ : পুরুষ	ফটো উপলব্ধ	নাম : লক্ষী পরামানিক স্বামীর নাম: অমর পরামানিক বাড়ির নং : n0115 বয়স : 35 লিঙ্গ : মহিলা	ফটো উপলব্ধ	নাম : ঝুমা পরামানিক স্বামীর নাম: ভুবন পরামানিক বাড়ির নং : n0115 বয়স : 37 লিঙ্গ : মহিলা	ফটো উপলব্ধ

বিধানসভা নির্বাচনক্ষেত্রের নং, নাম : 247-শালতোড়া
ভাগ নং, নাম : 1-শালতোড়া আংশিক, নাপিতপাড়া, কলেজপাড়া, নতুনডিহি, বামুনশালা সাঁওতালপাড়া

451	FRY1129386	নাম : লালমোহন পরামানিক পিতার নাম: মদনমোহন পরামানিক বাড়ির নং : n0117 বয়স : 71 লিঙ্গ : পুরুষ	ফটো উপলব্ধ	452	WB/35/248/060060	নাম : ভবানী পরামানিক স্বামীর নাম: লালমোহন পরামানিক বাড়ির নং : n0117 বয়স : 61 লিঙ্গ : মহিলা	ফটো উপলব্ধ	453	FRY1422781	নাম : ধনঞ্জয় পরামানিক পিতার নাম: লালমোহন পরামানিক বাড়ির নং : n0117 বয়স : 43 লিঙ্গ : পুরুষ	ফটো উপলব্ধ
454	ZRQ1173277	নাম : কুম্ভা পরামানিক স্বামীর নাম: পরেশ পরামানিক বাড়ির নং : n0117 বয়স : 43 লিঙ্গ : মহিলা	ফটো উপলব্ধ	455	WB/35/248/060023	নাম : রামসরণ পরামানিক পিতার নাম: মদনমোহন পরামানিক বাড়ির নং : n0117 বয়স : 61 লিঙ্গ : পুরুষ	ফটো উপলব্ধ	456	WB/35/248/060061	নাম : শুরা পরামানিক স্বামীর নাম: রামসরণ পরামানিক বাড়ির নং : n0117 বয়স : 53 লিঙ্গ : মহিলা	ফটো উপলব্ধ
457	WB/35/248/060249	নাম : নারান পরামানিক পিতার নাম: মধুসূদন পরামানিক বাড়ির নং : n0118 বয়স : 62 লিঙ্গ : পুরুষ	ফটো উপলব্ধ	458	WB/35/248/060258	নাম : মান্না পরামানিক পিতার নাম: মধুসূদন পরামানিক বাড়ির নং : n0118 বয়স : 52 লিঙ্গ : মহিলা	ফটো উপলব্ধ	459	ZRQ1172790	নাম : বন্দনা পরামানিক স্বামীর নাম: নারায়ন পরামানিক বাড়ির নং : n0118 বয়স : 41 লিঙ্গ : মহিলা	ফটো উপলব্ধ
460	WB/35/248/060063	নাম : নির্মালা পরামানিক স্বামীর নাম: অজিত পরামানিক বাড়ির নং : n0120 বয়স : 71 লিঙ্গ : মহিলা	ফটো উপলব্ধ	461	ZRQ2382216	নাম : গৌরাজ পরামানিক পিতার নাম: অজিত পরামানিক বাড়ির নং : n0120 বয়স : 48 লিঙ্গ : পুরুষ	ফটো উপলব্ধ	462	WB/35/248/060008	নাম : নিতাই পরামানিক পিতার নাম: অজিত পরামানিক বাড়ির নং : n0120 বয়স : 55 লিঙ্গ : পুরুষ	ফটো উপলব্ধ
463	FRY2147767	নাম : মিঠু পরামানিক স্বামীর নাম: নিতাই পরামানিক বাড়ির নং : n0120 বয়স : 42 লিঙ্গ : মহিলা	ফটো উপলব্ধ	464	FRY2147775	নাম : বর্নালী পরামানিক স্বামীর নাম: গৌরাজ পরামানিক বাড়ির নং : n0120 বয়স : 42 লিঙ্গ : মহিলা	ফটো উপলব্ধ	465	FRY2147825	নাম : সন্ধ্যা পরামানিক স্বামীর নাম: ধনঞ্জয় পরামানিক বাড়ির নং : n0125 বয়স : 51 লিঙ্গ : মহিলা	ফটো উপলব্ধ
466	ZRQ2104404	নাম : অনিতা পরামানিক স্বামীর নাম: তাপস পরামানিক বাড়ির নং : এন০৬৫৯ বয়স : 27 লিঙ্গ : মহিলা	ফটো উপলব্ধ	467	ILY1672146	নাম : নমিতা পরামানিক স্বামীর নাম: ধনঞ্জয় পরামানিক বাড়ির নং : n0117 বয়স : 29 লিঙ্গ : মহিলা	ফটো উপলব্ধ	468	FRY2147759	নাম : অপর্ণা পরামানিক স্বামীর নাম: দেবেন্দ্রনাথ পরামানিক বাড়ির নং : n0114 বয়স : 55 লিঙ্গ : মহিলা	ফটো উপলব্ধ
469	ZRQ2066736	নাম : কমল পরামানিক পিতার নাম: অরুণ পরামানিক বাড়ির নং : n0114 বয়স : 65 লিঙ্গ : পুরুষ	ফটো উপলব্ধ	470	ZRQ1951052	নাম : রাজ পরামানিক পিতার নাম: কমল পরামানিক বাড়ির নং : না বয়স : 25 লিঙ্গ : পুরুষ	ফটো উপলব্ধ	471	ZRQ1859578	নাম : সুমিত্রা পরামানিক পিতার নাম: পতিত পবন পরামানিক বাড়ির নং : n0115 বয়স : 25 লিঙ্গ : মহিলা	ফটো উপলব্ধ
472	ZRQ1742204	নাম : তারক নাথ পরামানিক পিতার নাম: নিতাই পরামানিক বাড়ির নং : n0120 বয়স : 27 লিঙ্গ : পুরুষ	ফটো উপলব্ধ	473	ZRQ2216505	নাম : রত্না পরামানিক পিতার নাম: পরেশ চন্দ্র পরামানিক বাড়ির নং : এন0117 বয়স : 21 লিঙ্গ : মহিলা	ফটো উপলব্ধ	474	ZRQ1947811	নাম : লক্ষ্মী ব্যানার্জী স্বামীর নাম: সুরজীৎ ব্যানার্জী বাড়ির নং : এন0112 বয়স : 28 লিঙ্গ : মহিলা	ফটো উপলব্ধ
475	FRY2147841	নাম : রেখা পরামানিক স্বামীর নাম: দয়াময় পরামানিক বাড়ির নং : n0117 বয়স : 42 লিঙ্গ : মহিলা	ফটো উপলব্ধ	476	ZRQ2224103	নাম : পরেশ চন্দ্র পরামানিক পিতার নাম: মদনমোহন পরামানিক বাড়ির নং : n0117 বয়স : 71 লিঙ্গ : পুরুষ	ফটো উপলব্ধ	477	ZRQ1699685	নাম : সৌমেন পরামানিক পিতার নাম: রামসরণ পরামানিক বাড়ির নং : n0117 বয়স : 29 লিঙ্গ : পুরুষ	ফটো উপলব্ধ
478	FRY1423094	নাম : বুলি পরামানিক রায় স্বামীর নাম: দীপক রায় বাড়ির নং : n0111 বয়স : 43 লিঙ্গ : মহিলা	ফটো উপলব্ধ	479	ZRQ0681122	নাম : পূর্ণিমা পরামানিক স্বামীর নাম: শিশির পরামানিক বাড়ির নং : n0115 বয়স : 39 লিঙ্গ : মহিলা	ফটো উপলব্ধ	480	ZRQ1305564	নাম : বাসন্তী রায় পিতার নাম: সহদেব রায় বাড়ির নং : এন0184 বয়স : 33 লিঙ্গ : মহিলা	ফটো উপলব্ধ

বিধানসভা নির্বাচনক্ষেত্রের নং, নাম : 247-শালতোড়া
ভাগ নং, নাম : 1-শালতোড়া আংশিক, নাপিতপাড়া, কলেজপাড়া, নতুনডিহি, বামুনশালা সাঁওতালপাড়া

481	ZRQ1699800	482	ZRQ1699792	483	WB/35/248/060332
নাম : পম্পা পরামানিক স্বামীর নাম: রবিলোচন পরামানিক বাড়ির নং : n0111 বয়স : 31 লিঙ্গ : মহিলা	ফটো উপলব্ধ	নাম : রিঙ্কু পরামানিক স্বামীর নাম: বিশ্বজিৎ পরামানিক বাড়ির নং : n0125 বয়স : 29 লিঙ্গ : মহিলা	ফটো উপলব্ধ	নাম : দেবেন্দ্রনাথ পরামানিক পিতার নাম: অরুণ চন্দ্র পরামানিক বাড়ির নং : n0114 বয়স : 64 লিঙ্গ : পুরুষ	ফটো উপলব্ধ
484	ZRQ2325256	485	ZRQ1449156	486	ZRQ1051804
নাম : প্রিয়া পরামানিক পিতার নাম: দেবেন্দ্র নাথ পরামানিক বাড়ির নং : এন0056 বয়স : 22 লিঙ্গ : মহিলা	ফটো উপলব্ধ	নাম : সূচিত্রা পরামানিক স্বামীর নাম: সৌরভ পরামানিক বাড়ির নং : n0315 বয়স : 31 লিঙ্গ : মহিলা	ফটো উপলব্ধ	নাম : পদ্মালোচন পরামানিক পিতার নাম: গোপাল পরামানিক বাড়ির নং : n0115 বয়স : 47 লিঙ্গ : পুরুষ	ফটো উপলব্ধ
487	ZRQ2264919	488	ZRQ1725241	489	ZRQ1699966
নাম : বিটু পরামানিক পিতার নাম: ভুবন পরামানিক বাড়ির নং : এন0115 বয়স : 24 লিঙ্গ : পুরুষ	ফটো উপলব্ধ	নাম : বাবলী পরামানিক স্বামীর নাম: ধর্মদাস পরামানিক বাড়ির নং : n0112 বয়স : 30 লিঙ্গ : মহিলা	ফটো উপলব্ধ	নাম : সম্পা পরামানিক স্বামীর নাম: গোপীনাথ পরামানিক বাড়ির নং : n0125 বয়স : 31 লিঙ্গ : মহিলা	ফটো উপলব্ধ
490	ZRQ1541002	491	ZRQ1725233	492	ZRQ1653716
নাম : পাপিয়া পাত্র স্বামীর নাম: মনি পাত্র বাড়ির নং : n0339 বয়স : 37 লিঙ্গ : মহিলা	ফটো উপলব্ধ	নাম : মনি পাত্র পিতার নাম: মিহির পাত্র বাড়ির নং : n0339 বয়স : 43 লিঙ্গ : পুরুষ	ফটো উপলব্ধ	নাম : পম্পারানী চক্রবর্তী স্বামীর নাম: ইন্দ্রজিৎ চক্রবর্তী বাড়ির নং : এন00 বয়স : 31 লিঙ্গ : মহিলা	ফটো উপলব্ধ
493	ZRQ2216703	494	FRY1833177	495	ZRQ1282508
নাম : সুনিলা মুরমু পিতার নাম: দশরথ মুরমু বাড়ির নং : এন00 বয়স : 22 লিঙ্গ : পুরুষ	ফটো উপলব্ধ	নাম : সোমনাথ মিত্র পিতার নাম: নারায়নপ্রসাদ মিত্র বাড়ির নং : এন00 বয়স : 45 লিঙ্গ : পুরুষ	ফটো উপলব্ধ	নাম : পূর্ণিমা মিত্র স্বামীর নাম: সোমনাথ মিত্র বাড়ির নং : এন00 বয়স : 42 লিঙ্গ : মহিলা	ফটো উপলব্ধ
496	ZRQ1874940	497	WB/37/249/078129	498	ZRQ1580299
নাম : সান্তনা রায় স্বামীর নাম: স্বপন রায় বাড়ির নং : এন000 বয়স : 25 লিঙ্গ : মহিলা	ফটো উপলব্ধ	নাম : ইন্দ্রজিত চক্রবর্তী পিতার নাম: শম্ভুনাথ চক্রবর্তী বাড়ির নং : এন000 বয়স : 51 লিঙ্গ : পুরুষ	ফটো উপলব্ধ	নাম : পম্পা নায়ক পিতার নাম: রবিলোচন নায়ক বাড়ির নং : এন000 বয়স : 29 লিঙ্গ : মহিলা	ফটো উপলব্ধ
499	NFN1810027	500	ZRQ2216455	501	ZRQ2216935
নাম : তাপস কুমার আচার্য্য পিতার নাম: স্বপন কুমার আচার্য্য বাড়ির নং : এন00 বয়স : 31 লিঙ্গ : পুরুষ	ফটো উপলব্ধ	নাম : দোলন আচার্য স্বামীর নাম: তাপস আচার্য বাড়ির নং : এন000 বয়স : 25 লিঙ্গ : মহিলা	ফটো উপলব্ধ	নাম : সঙ্গীতা বস্তু স্বামীর নাম: বুদ্ধদেব বস্তু বাড়ির নং : এন0054 বয়স : 23 লিঙ্গ : মহিলা	ফটো উপলব্ধ
502	WB/35/248/057662	503	FRY2586055	504	ZRQ1173285
নাম : মমতা বস্তু স্বামীর নাম: অরুণ বস্তু বাড়ির নং : n0054 বয়স : 59 লিঙ্গ : মহিলা	ফটো উপলব্ধ	নাম : নাড়গোপাল বস্তু পিতার নাম: অরুণ কুমার বস্তু বাড়ির নং : n0054 বয়স : 42 লিঙ্গ : পুরুষ	ফটো উপলব্ধ	নাম : পূর্ণিমা বস্তু স্বামীর নাম: নাড়গোপাল বস্তু বাড়ির নং : n0054 বয়স : 38 লিঙ্গ : মহিলা	ফটো উপলব্ধ
505	FRY2586212	506	ZRQ1541150	507	FRY1126903
নাম : বুদ্ধদেব বস্তু পিতার নাম: অরুণকুমার বস্তু বাড়ির নং : n0054 বয়স : 38 লিঙ্গ : পুরুষ	ফটো উপলব্ধ	নাম : সৌর্য বস্তু পিতার নাম: অরুণ বস্তু বাড়ির নং : n0054 বয়স : 33 লিঙ্গ : পুরুষ	ফটো উপলব্ধ	নাম : সূর্যকান্ত ব্যানার্জী পিতার নাম: অনিল ব্যানার্জী বাড়ির নং : n0040 বয়স : 66 লিঙ্গ : পুরুষ	ফটো উপলব্ধ
508	WB/35/248/057650	509	FRY2586097	510	WB/35/248/057760
নাম : সন্দ্যারাগী ব্যানার্জী স্বামীর নাম: সূর্যকান্ত ব্যানার্জী বাড়ির নং : n0040 বয়স : 61 লিঙ্গ : মহিলা	ফটো উপলব্ধ	নাম : মলয় ব্যানার্জী পিতার নাম: সূর্যকান্ত ব্যানার্জী বাড়ির নং : n0040 বয়স : 37 লিঙ্গ : পুরুষ	ফটো উপলব্ধ	নাম : উষা ব্যানার্জী স্বামীর নাম: তারাপদ ব্যানার্জী বাড়ির নং : n0005 বয়স : 73 লিঙ্গ : মহিলা	ফটো উপলব্ধ

বিধানসভা নির্বাচনক্ষেত্রের নং, নাম : 247-শালতোড়া
ভাগ নং, নাম : 1-শালতোড়া আংশিক, নাপিতপাড়া, কলেজপাড়া, নতুনডিহি, বামুনশালা সাঁওতালপাড়া

511	WB/35/248/057463	নাম : বিষ্ণুপদ ব্যানার্জী পিতার নাম: পশুপতি ব্যানার্জী বাড়ির নং : n0044 বয়স : 66 লিঙ্গ : পুরুষ	ফটো উপলব্ধ	512	WB/35/248/057732	নাম : মঞ্জু ব্যানার্জী স্বামীর নাম: বিষ্ণুপদ ব্যানার্জী বাড়ির নং : n0044 বয়স : 56 লিঙ্গ : মহিলা	ফটো উপলব্ধ	513	FRY2149318	নাম : গোপীনাথ ব্যানার্জী পিতার নাম: বিষ্ণুপদ ব্যানার্জী বাড়ির নং : n0044 বয়স : 39 লিঙ্গ : পুরুষ	ফটো উপলব্ধ
514	ZRQ1541085	নাম : মামনি ব্যানার্জী স্বামীর নাম: গোপীনাথ ব্যানার্জী বাড়ির নং : n0044 বয়স : 30 লিঙ্গ : মহিলা	ফটো উপলব্ধ	515	WB/35/248/057386	নাম : উজ্জল ব্যানার্জী পিতার নাম: মহাদেব ব্যানার্জী বাড়ির নং : n0049 বয়স : 59 লিঙ্গ : পুরুষ	ফটো উপলব্ধ	516	FRY2586485	নাম : অনুরাধা ব্যানার্জী স্বামীর নাম: উজ্জল ব্যানার্জী বাড়ির নং : n0049 বয়স : 43 লিঙ্গ : মহিলা	ফটো উপলব্ধ
517	WB/35/248/057645	নাম : রীতা ব্যানার্জী স্বামীর নাম: কল্যাণ ব্যানার্জী বাড়ির নং : n0049 বয়স : 51 লিঙ্গ : মহিলা	ফটো উপলব্ধ	518	WB/35/248/060425	নাম : সুপ্রিয়া ব্যানার্জী পিতার নাম: সুধীর ব্যানার্জী বাড়ির নং : n0102 বয়স : 67 লিঙ্গ : মহিলা	ফটো উপলব্ধ	519	WB/35/248/060426	নাম : সুমেলী ব্যানার্জী পিতার নাম: সুধীর ব্যানার্জী বাড়ির নং : n0102 বয়স : 65 লিঙ্গ : মহিলা	ফটো উপলব্ধ
520	FRY2486728	নাম : সাধন ব্যানার্জী পিতার নাম: পঞ্চানন ব্যানার্জী বাড়ির নং : n0258 বয়স : 47 লিঙ্গ : পুরুষ	ফটো উপলব্ধ	521	WB/35/248/057488	নাম : আরতি ব্যানার্জী স্বামীর নাম: পঞ্চানন ব্যানার্জী বাড়ির নং : n0263 বয়স : 61 লিঙ্গ : মহিলা	ফটো উপলব্ধ	522	WB/35/248/060296	নাম : দিলীপ পরামানিক পিতার নাম: ধীরেন পরামানিক বাড়ির নং : n0122 বয়স : 55 লিঙ্গ : পুরুষ	ফটো উপলব্ধ
523	WB/35/248/060349	নাম : প্রতিমা পরামানিক স্বামীর নাম: দিলীপ পরামানিক বাড়ির নং : n0122 বয়স : 51 লিঙ্গ : মহিলা	ফটো উপলব্ধ	524	ZRQ1172907	নাম : গোবিন্দ পরামানিক পিতার নাম: দিলীপ পরামানিক বাড়ির নং : n0122 বয়স : 34 লিঙ্গ : পুরুষ	ফটো উপলব্ধ	525	WB/35/248/057584	নাম : সুনীল ব্যানার্জী পিতার নাম: ক্ষুদিরাম ব্যানার্জী বাড়ির নং : এন0122 বয়স : 61 লিঙ্গ : পুরুষ	ফটো উপলব্ধ
526	ZRQ1699115	নাম : সত্যজিৎ ব্যানার্জী পিতার নাম: সুনীল ব্যানার্জী বাড়ির নং : এন0122 বয়স : 28 লিঙ্গ : পুরুষ	ফটো উপলব্ধ	527	FVF1823475	নাম : বামাপদ মন্ডল পিতার নাম: কৈলাশ মন্ডল বাড়ির নং : এন0122 বয়স : 58 লিঙ্গ : পুরুষ	ফটো উপলব্ধ	528	ZRQ1626381	নাম : সনজিৎ ব্যানার্জী পিতার নাম: সুনীল ব্যানার্জী বাড়ির নং : এন0122 বয়স : 29 লিঙ্গ : পুরুষ	ফটো উপলব্ধ
529	ZRQ1354125	নাম : সুরজিৎ ব্যানার্জী পিতার নাম: সুনীল ব্যানার্জী বাড়ির নং : এন0122 বয়স : 34 লিঙ্গ : পুরুষ	ফটো উপলব্ধ	530	ZRQ2217073	নাম : বাপি পরামানিক পিতার নাম: দিলীপ পরামানিক বাড়ির নং : এন0122 বয়স : 26 লিঙ্গ : পুরুষ	ফটো উপলব্ধ	531	ZRQ2216620	নাম : ঈশিতা ব্যানার্জী পিতার নাম: উজ্জল ব্যানার্জী বাড়ির নং : এন000 বয়স : 21 লিঙ্গ : মহিলা	ফটো উপলব্ধ
532	ZRQ1948363	নাম : পূজা পরামানিক স্বামীর নাম: গোবিন্দ পরামানিক বাড়ির নং : n0122 বয়স : 28 লিঙ্গ : মহিলা	ফটো উপলব্ধ	533	FRY2427581	নাম : বর্ণালী ব্যানার্জী স্বামীর নাম: সাধন ব্যানার্জী বাড়ির নং : n0260 বয়স : 38 লিঙ্গ : মহিলা	ফটো উপলব্ধ	534	FRY2585982	নাম : বিভাস ব্যানার্জী পিতার নাম: সুনীল ব্যানার্জী বাড়ির নং : n0049 বয়স : 38 লিঙ্গ : পুরুষ	ফটো উপলব্ধ
535	ZRQ1912906	নাম : শুক্লা ব্যানার্জী স্বামীর নাম: সুভাষ ব্যানার্জী বাড়ির নং : n0049 বয়স : 61 লিঙ্গ : মহিলা	ফটো উপলব্ধ	536	FRY2586089	নাম : আবিরবরন ব্যানার্জী পিতার নাম: সুর্যকান্ত ব্যানার্জী বাড়ির নং : n0040 বয়স : 39 লিঙ্গ : পুরুষ	ফটো উপলব্ধ	537	ZRQ1838259	নাম : তাপস বরাট পিতার নাম: সুবোধ বরাট বাড়ির নং : n0356 বয়স : 26 লিঙ্গ : পুরুষ	ফটো উপলব্ধ
538	FRY2427847	নাম : কাজল ধীবর পিতার নাম: জয়দেব ধীবর বাড়ির নং : n0026 বয়স : 40 লিঙ্গ : পুরুষ	ফটো উপলব্ধ	539	ZRQ1951474	নাম : সঞ্জয় বরাট পিতার নাম: গণেশ বরাট বাড়ির নং : n0290 বয়স : 24 লিঙ্গ : পুরুষ	ফটো উপলব্ধ	540	ZRQ1172857	নাম : আল্পনা বরাট স্বামীর নাম: গণেশ বরাট বাড়ির নং : n0280 বয়স : 41 লিঙ্গ : মহিলা	ফটো উপলব্ধ

বিধানসভা নির্বাচনক্ষেত্রের নং, নাম : 247-শালতোড়া
ভাগ নং, নাম : 1-শালতোড়া আংশিক, নাপিতপাড়া, কলেজপাড়া, নতুনডিহি, বামুনশালা সাঁওতালপাড়া

541 নাম : গনেশ বরাট পিতার নাম: ধীরেন বরাট বাড়ির নং : n0290 বয়স : 50 লিঙ্গ : পুরুষ	FRY2148971 ফটো উপলব্ধ	542 নাম : অর্চনা বরাট স্বামীর নাম: ধীরেন বরাট বাড়ির নং : n0292 বয়স : 67 লিঙ্গ : মহিলা	ZRQ1282201 ফটো উপলব্ধ	543 নাম : মঞ্জু বরাট স্বামীর নাম: সুনীল বরাট বাড়ির নং : এন0026 বয়স : 49 লিঙ্গ : মহিলা	FRY2149003 ফটো উপলব্ধ
544 নাম : সোমনাথ দাস পিতার নাম: রসময় দাস বাড়ির নং : n0006 বয়স : 42 লিঙ্গ : পুরুষ	FRY1832492 ফটো উপলব্ধ	545 নাম : নিলম ভকত স্বামীর নাম: সোমনাথ দাস বাড়ির নং : n0006 বয়স : 42 লিঙ্গ : মহিলা	FRY2625788 ফটো উপলব্ধ	546 নাম : সৃজাতা মুখার্জী স্বামীর নাম: সত্যজিৎ দাস বাড়ির নং : এন0006 বয়স : 36 লিঙ্গ : মহিলা	FYZ2636009 ফটো উপলব্ধ
547 নাম : সত্যজিৎ দাস পিতার নাম: রসময় দাস বাড়ির নং : n0006 বয়স : 37 লিঙ্গ : পুরুষ	FRY2625622 ফটো উপলব্ধ	548 নাম : রসময় দাস পিতার নাম: ধর্মদাস দাস বাড়ির নং : n0006 বয়স : 71 লিঙ্গ : পুরুষ	ZRQ2224145 ফটো উপলব্ধ	549 নাম : মেহলতা বরাট(দাস) স্বামীর নাম: রসময় দাস বাড়ির নং : n0006 বয়স : 72 লিঙ্গ : মহিলা	ZRQ2224111 ফটো উপলব্ধ
550 নাম : পূজা বাউরী স্বামীর নাম: বাবান বাউরী বাড়ির নং : এন0334 বয়স : 25 লিঙ্গ : মহিলা	ZRQ2217040 ফটো উপলব্ধ	551 নাম : হরিপদ বাউরী পিতার নাম: অক্ষয় বাউরী বাড়ির নং : n0333 বয়স : 70 লিঙ্গ : পুরুষ	ZRQ2224152 ফটো উপলব্ধ	552 নাম : তাপস বাউরী পিতার নাম: সুভাষ বাউরী বাড়ির নং : এন0137 বয়স : 22 লিঙ্গ : পুরুষ	ZRQ2104578 ফটো উপলব্ধ
553 নাম : বৃশি বাউরী স্বামীর নাম: অভিজিৎ বাউরী বাড়ির নং : এন0203 বয়স : 27 লিঙ্গ : মহিলা	ZRQ2104628 ফটো উপলব্ধ	554 নাম : বাবন বাউরী পিতার নাম: সুভাষ বাউরী বাড়ির নং : n0334 বয়স : 28 লিঙ্গ : পুরুষ	ZRQ1951490 ফটো উপলব্ধ	555 নাম : দীপক বাউরী পিতার নাম: দুর্গাই বাউরী বাড়ির নং : না বয়স : 42 লিঙ্গ : পুরুষ	FRY2428886 ফটো উপলব্ধ
556 নাম : পুতুল বাউরী স্বামীর নাম: দীপক বাউরী বাড়ির নং : না বয়স : 38 লিঙ্গ : মহিলা	FRY2428894 ফটো উপলব্ধ	557 নাম : কৈলাশ বাউরী পিতার নাম: রঞ্জিত বাউরী বাড়ির নং : ০০ বয়স : 26 লিঙ্গ : পুরুষ	ZRQ2019461 ফটো উপলব্ধ	558 নাম : সাটু বাউরী স্বামীর নাম: নিমাই বাউরী বাড়ির নং : n0251 বয়স : 65 লিঙ্গ : মহিলা	ZRQ2066843 ফটো উপলব্ধ
559 নাম : অক্ষয়ী বাউরী স্বামীর নাম: হরিপদ বাউরী বাড়ির নং : n0333 বয়স : 65 লিঙ্গ : মহিলা	ZRQ2104339 ফটো উপলব্ধ	560 নাম : মঙ্গলা বাউরী স্বামীর নাম: রঞ্জিত বাউরী বাড়ির নং : n0335 বয়স : 75 লিঙ্গ : মহিলা	WB/35/248/063269 ফটো উপলব্ধ	561 নাম : সুভাষ বাউরী পিতার নাম: রঞ্জিত বাউরী বাড়ির নং : n0334 বয়স : 51 লিঙ্গ : পুরুষ	FRY2151405 ফটো উপলব্ধ
562 নাম : মীরা বাউরী স্বামীর নাম: সুভাষ বাউরী বাড়ির নং : n0334 বয়স : 48 লিঙ্গ : মহিলা	FRY2151520 ফটো উপলব্ধ	563 নাম : তাপস বাউরী পিতার নাম: হরিপদ বাউরী বাড়ির নং : n0338 বয়স : 29 লিঙ্গ : পুরুষ	ZRQ1699941 ফটো উপলব্ধ	564 নাম : অভিজিৎ বাউরী পিতার নাম: রঞ্জিত বাউরী বাড়ির নং : এন0203 বয়স : 28 লিঙ্গ : পুরুষ	ZRQ1698968 ফটো উপলব্ধ
565 নাম : পালনী বাউরী স্বামীর নাম: রঞ্জিত বাউরী বাড়ির নং : এন0203 বয়স : 43 লিঙ্গ : মহিলা	FRY2151819 ফটো উপলব্ধ	566 নাম : রঞ্জিত বাউরী পিতার নাম: হেলু বাউরী বাড়ির নং : এন0203 বয়স : 56 লিঙ্গ : পুরুষ	WB/35/248/063708 ফটো উপলব্ধ	567 নাম : গৌতম বাউরী পিতার নাম: বিশ্বনাথ বাউরী বাড়ির নং : n0071 বয়স : 47 লিঙ্গ : পুরুষ	FRY1424464 ফটো উপলব্ধ
568 নাম : নমিতা বাউরী স্বামীর নাম: গৌতম বাউরী বাড়ির নং : n0071 বয়স : 39 লিঙ্গ : মহিলা	ZRQ1541218 ফটো উপলব্ধ	569 নাম : শিশির বাউরী পিতার নাম: নিমাই বাউরী বাড়ির নং : n0251 বয়স : 38 লিঙ্গ : পুরুষ	ZRQ1541291 ফটো উপলব্ধ	570 নাম : সরস্বতী বাউরী স্বামীর নাম: শিশির বাউরী বাড়ির নং : n0323 বয়স : 34 লিঙ্গ : মহিলা	ZRQ1158955 ফটো উপলব্ধ

বিধানসভা নির্বাচনক্ষেত্রের নং, নাম : 247-শালতোড়া
ভাগ নং, নাম : 1-শালতোড়া আংশিক, নাপিতপাড়া, কলেজপাড়া, নতুনডিহি, বামুনশালা সাঁওতালপাড়া

571 নাম : বাচ্চু ভট্টাচার্য মায়ের নাম: অঞ্জলী ভট্টাচার্য বাড়ির নং : n0203 বয়স : 36 লিঙ্গ : পুরুষ	ZRQ1229152 ফটো উপলব্ধ	572 নাম : মাত্তু বাদ্যকর পিতার নাম: বেঙ্গু বাদ্যকর বাড়ির নং : n0153 বয়স : 31 লিঙ্গ : মহিলা	ZRQ1541093 ফটো উপলব্ধ	573 নাম : অভিষেক বাদ্যকর পিতার নাম: বেঙ্গু বাদ্যকর বাড়ির নং : n0153 বয়স : 28 লিঙ্গ : পুরুষ	ZRQ1699743 ফটো উপলব্ধ
574 নাম : বেঙ্গু বাদ্যকর পিতার নাম: সহদেব বাদ্যকর বাড়ির নং : শালতোড়া বয়স : 61 লিঙ্গ : পুরুষ	FYZ0705863 ফটো উপলব্ধ	575 নাম : পূজা গরুই স্বামীর নাম: অভিষেক বাদ্যকর বাড়ির নং : এন0153 বয়স : 25 লিঙ্গ : মহিলা	ZRQ2019347 ফটো উপলব্ধ	576 নাম : সুমিত্রা বাদ্যকর স্বামীর নাম: বেঙ্গু বাদ্যকর বাড়ির নং : এন0056 বয়স : 50 লিঙ্গ : মহিলা	FYZ2540946 ফটো উপলব্ধ
577 নাম : মন বাস্কী পিতার নাম: ফলারী বাস্কী বাড়ির নং : n0207 বয়স : 57 লিঙ্গ : পুরুষ	ZRQ2224236 ফটো উপলব্ধ	578 নাম : মকরী বাস্কী স্বামীর নাম: সোমনাথ বাস্কী বাড়ির নং : এন000 বয়স : 23 লিঙ্গ : মহিলা	ZRQ2216786 ফটো উপলব্ধ	579 নাম : সোমনাথ বাস্কী পিতার নাম: মন বাস্কী বাড়ির নং : এন0209 বয়স : 24 লিঙ্গ : পুরুষ	ZRQ2104388 ফটো উপলব্ধ
580 নাম : কান্ত বাস্কী মায়ের নাম: লক্ষী মনি বাস্কী বাড়ির নং : n0346 বয়স : 27 লিঙ্গ : পুরুষ	ZRQ1742287 ফটো উপলব্ধ	581 নাম : ফুলমনি বাস্কী স্বামীর নাম: মন বাস্কী বাড়ির নং : n0207 বয়স : 55 লিঙ্গ : মহিলা	WB/35/248/063260 ফটো উপলব্ধ	582 নাম : সুকুরমনি বাস্কী পিতার নাম: মন বাস্কী বাড়ির নং : n0207 বয়স : 32 লিঙ্গ : মহিলা	ZRQ1627702 ফটো উপলব্ধ
583 নাম : লক্ষীমনি বাস্কী স্বামীর নাম: শ্যামলাল বাস্কী বাড়ির নং : n0207 বয়স : 55 লিঙ্গ : মহিলা	WB/35/248/063119 ফটো উপলব্ধ	584 নাম : সহিদা বিবি স্বামীর নাম: গফর খাঁ বাড়ির নং : n0074 বয়স : 66 লিঙ্গ : মহিলা	WB/35/248/057597 ফটো উপলব্ধ	585 নাম : জলিল শেখ পিতার নাম: গফর শেখ বাড়ির নং : n0074 বয়স : 39 লিঙ্গ : পুরুষ	FRY2586444 ফটো উপলব্ধ
586 নাম : খলিল শেখ পিতার নাম: গফর শেখ বাড়ির নং : n0074 বয়স : 38 লিঙ্গ : পুরুষ	FRY2586451 ফটো উপলব্ধ	587 নাম : নাইম খাঁ পিতার নাম: গফর খাঁ বাড়ির নং : n0074 বয়স : 38 লিঙ্গ : পুরুষ	ZRQ1282078 ফটো উপলব্ধ	588 নাম : রাজিয়া খাতুন স্বামীর নাম: সাজাদউদ্দিন শেখ বাড়ির নং : n0072 বয়স : 30 লিঙ্গ : মহিলা	ZRQ1699917 ফটো উপলব্ধ
589 নাম : শায়িস্তা পারভীন স্বামীর নাম: খলিল শেখ বাড়ির নং : n0074 বয়স : 34 লিঙ্গ : মহিলা	ANG1149160 ফটো উপলব্ধ	590 নাম : সারফুদ্দিন শেখ পিতার নাম: সালিমউদ্দিন শেখ বাড়ির নং : n0072 বয়স : 55 লিঙ্গ : পুরুষ	ZRQ1915065 ফটো উপলব্ধ	591 নাম : রেহানা বিবি স্বামীর নাম: সারফুদ্দিন শেখ বাড়ির নং : n0072 বয়স : 51 লিঙ্গ : মহিলা	ZRQ1914860 ফটো উপলব্ধ
592 নাম : সামসুনীশা বিবি স্বামীর নাম: সমিরউদ্দিন শেখ বাড়ির নং : n0072 বয়স : 56 লিঙ্গ : মহিলা	ZRQ1915297 ফটো উপলব্ধ	593 নাম : আখতারি বিবি স্বামীর নাম: জলিল শেখ বাড়ির নং : n0074 বয়স : 41 লিঙ্গ : মহিলা	ZRQ1699735 ফটো উপলব্ধ	594 নাম : আজাদ উদ্দিন শেখ পিতার নাম: সারফুদ্দিন শেখ বাড়ির নং : n0072 বয়স : 30 লিঙ্গ : পুরুষ	ZRQ1541143 ফটো উপলব্ধ
595 নাম : জারিনা শাহিন স্বামীর নাম: সিরাজউদ্দিন শেখ বাড়ির নং : n0072 বয়স : 42 লিঙ্গ : মহিলা	ZRQ1172600 ফটো উপলব্ধ	596 নাম : সাজাদ উদ্দিন শেখ পিতার নাম: সমিরউদ্দিন শেখ বাড়ির নং : n0072 বয়স : 30 লিঙ্গ : পুরুষ	ZRQ1173426 ফটো উপলব্ধ	597 নাম : সাজিদউদ্দিন শেখ পিতার নাম: সমিরউদ্দিন শেখ বাড়ির নং : n0072 বয়স : 29 লিঙ্গ : পুরুষ	ZRQ1627322 ফটো উপলব্ধ
598 নাম : ফরজানা খাতুন স্বামীর নাম: সাজিদউদ্দিন শেখ বাড়ির নং : এন0139 বয়স : 27 লিঙ্গ : মহিলা	ZRQ2104560 ফটো উপলব্ধ	599 নাম : নেহা খাতুন পিতার নাম: জলিল শেখ বাড়ির নং : এন000 বয়স : 21 লিঙ্গ : মহিলা	ZRQ2216646 ফটো উপলব্ধ	600 নাম : সাবানা খাতুন পিতার নাম: জিয়ারুদ্দিন সেক বাড়ির নং : এন0074 বয়স : 25 লিঙ্গ : মহিলা	ZJZ2533859 ফটো উপলব্ধ

বিধানসভা নির্বাচনক্ষেত্রের নং, নাম : 247-শালতোড়া
ভাগ নং, নাম : 1-শালতোড়া আংশিক, নাপিতপাড়া, কলেজপাড়া, নতুনডিহি, বামুনশালা সাঁওতালপাড়া

601 নাম : সহেলউদ্দিন শেখ পিতার নাম: সিরাজউদ্দিন শেখ বাড়ির নং : এন0072 বয়স : 21 লিঙ্গ : পুরুষ	ZRQ2217099 ফটো উপলব্ধ	602 নাম : সিরাজউদ্দিন শেখ পিতার নাম: সালিমউদ্দিন শেখ বাড়ির নং : ০০ বয়স : 50 লিঙ্গ : পুরুষ	ZRQ2066835 ফটো উপলব্ধ	603 নাম : জাহিদউদ্দিন শেখ পিতার নাম: সিরাজউদ্দিন শেখ বাড়ির নং : এন০০৭২ বয়স : 23 লিঙ্গ : পুরুষ	ZRQ2019313 ফটো উপলব্ধ
604 নাম : রিয়াজউদ্দিন শেখ পিতার নাম: সারফুদ্দিন শেখ বাড়ির নং : n0072 বয়স : 32 লিঙ্গ : পুরুষ	ZRQ1450329 ফটো উপলব্ধ	605 নাম : ঠাকুরমণী হেমব্রম পিতার নাম: বিজয় বেসরা বাড়ির নং : 4 বয়স : 63 লিঙ্গ : মহিলা	ZRQ2067064 ফটো উপলব্ধ	606 নাম : স্বপন মুরমু পিতার নাম: আনন্দ মুরমু বাড়ির নং : 4 বয়স : 35 লিঙ্গ : পুরুষ	ZRQ1627637 ফটো উপলব্ধ
607 নাম : রুপজিৎ ভট্টাচার্য পিতার নাম: পিন্টু ভট্টাচার্য বাড়ির নং : n0289 বয়স : 29 লিঙ্গ : পুরুষ	ZRQ1627371 ফটো উপলব্ধ	608 নাম : রিতা ভট্টাচার্য স্বামীর নাম: রুপজিৎ ভট্টাচার্য বাড়ির নং : n0289 বয়স : 26 লিঙ্গ : মহিলা	ZRQ1951003 ফটো উপলব্ধ	609 নাম : সৌরভ ভট্টাচার্য পিতার নাম: বিজয় ভট্টাচার্য বাড়ির নং : এন0029 বয়স : 23 লিঙ্গ : পুরুষ	ZRQ2018869 ফটো উপলব্ধ
610 নাম : পাপিয়া ভট্টাচার্য স্বামীর নাম: তোতন ভট্টাচার্য বাড়ির নং : n0031 বয়স : 36 লিঙ্গ : মহিলা	ZRQ1450485 ফটো উপলব্ধ	611 নাম : পরিতোষ ভট্টাচার্য পিতার নাম: রবীন্দ্রনাথ ভট্টাচার্য বাড়ির নং : n0029 বয়স : 40 লিঙ্গ : পুরুষ	FRY2586170 ফটো উপলব্ধ	612 নাম : পূজা ভট্টাচার্য পিতার নাম: শম্ভুনাথ ভট্টাচার্য বাড়ির নং : এন000 বয়স : 22 লিঙ্গ : মহিলা	ZRQ2216810 ফটো উপলব্ধ
613 নাম : দীপ রায় পিতার নাম: তপন রায় বাড়ির নং : এন0123 বয়স : 37 লিঙ্গ : পুরুষ	FYZ2578151 ফটো উপলব্ধ	614 নাম : বিনোদীনি ভট্টাচার্য স্বামীর নাম: নিত্যানন্দ ভট্টাচার্য বাড়ির নং : এন0123 বয়স : 46 লিঙ্গ : মহিলা	FRY2586386 ফটো উপলব্ধ	615 নাম : বিশ্বজিৎ মুখার্জী পিতার নাম: আশিষ মুখার্জী বাড়ির নং : n0123 বয়স : 35 লিঙ্গ : পুরুষ	ZRQ1172071 ফটো উপলব্ধ
616 নাম : সুবোধ কুমার ভট্টাচার্য পিতার নাম: মদন ভট্টাচার্য বাড়ির নং : n0016 বয়স : 71 লিঙ্গ : পুরুষ	WB/35/248/057540 ফটো উপলব্ধ	617 নাম : সোমা ভট্টাচার্য স্বামীর নাম: সুবোধ কুমার ভট্টাচার্য বাড়ির নং : n0016 বয়স : 63 লিঙ্গ : মহিলা	WB/35/248/057539 ফটো উপলব্ধ	618 নাম : শমিনী ভট্টাচার্য পিতার নাম: সুবোধ কুমার ভট্টাচার্য বাড়ির নং : n0016 বয়স : 34 লিঙ্গ : মহিলা	ZRQ1450345 ফটো উপলব্ধ
619 নাম : বেলারানী ভট্টাচার্য স্বামীর নাম: রবীন্দ্রনাথ ভট্টাচার্য বাড়ির নং : n0029 বয়স : 76 লিঙ্গ : মহিলা	WB/35/248/057691 ফটো উপলব্ধ	620 নাম : বিজয় ভট্টাচার্য পিতার নাম: রবীন্দ্রনাথ ভট্টাচার্য বাড়ির নং : n0029 বয়স : 55 লিঙ্গ : পুরুষ	WB/35/248/057327 ফটো উপলব্ধ	621 নাম : রুপালী ভট্টাচার্য স্বামীর নাম: বিজয় ভট্টাচার্য বাড়ির নং : n0029 বয়স : 42 লিঙ্গ : মহিলা	FRY2586790 ফটো উপলব্ধ
622 নাম : অপূর্ব ভট্টাচার্য পিতার নাম: মদন ভট্টাচার্য বাড়ির নং : n0029 বয়স : 52 লিঙ্গ : পুরুষ	ZRQ2311512 ফটো উপলব্ধ	623 নাম : সোনালী ভট্টাচার্য স্বামীর নাম: অপূর্ব ভট্টাচার্য বাড়ির নং : n0029 বয়স : 36 লিঙ্গ : মহিলা	ZRQ1051812 ফটো উপলব্ধ	624 নাম : শম্ভুনাথ ভট্টাচার্য পিতার নাম: সুবোধ কুমার ভট্টাচার্য বাড়ির নং : n0029 বয়স : 61 লিঙ্গ : পুরুষ	WB/35/248/057711 ফটো উপলব্ধ
625 নাম : রুপালী ভট্টাচার্য স্বামীর নাম: শম্ভুনাথ ভট্টাচার্য বাড়ির নং : n0029 বয়স : 56 লিঙ্গ : মহিলা	WB/35/248/057690 ফটো উপলব্ধ	626 নাম : মানস ভট্টাচার্য পিতার নাম: শম্ভু ভট্টাচার্য বাড়ির নং : n0029 বয়স : 29 লিঙ্গ : পুরুষ	ZRQ1627355 ফটো উপলব্ধ	627 নাম : সুমন ভট্টাচার্য পিতার নাম: অপূর্ব ভট্টাচার্য বাড়ির নং : এন0029 বয়স : 20 লিঙ্গ : পুরুষ	ZRQ2256105 ফটো উপলব্ধ
628 নাম : তোতন ভট্টাচার্য পিতার নাম: সুভাষ ভট্টাচার্য বাড়ির নং : n0031 বয়স : 52 লিঙ্গ : পুরুষ	WB/35/248/057393 ফটো উপলব্ধ	629 নাম : তনুজ ভট্টাচার্য পিতার নাম: সুভাষ ভট্টাচার্য বাড়ির নং : n0031 বয়স : 50 লিঙ্গ : পুরুষ	WB/35/248/057395 ফটো উপলব্ধ	630 নাম : ময়না চৌবে(ভট্টাচার্য) স্বামীর নাম: তনুজ কুমার ভট্টাচার্য বাড়ির নং : n0031 বয়স : 34 লিঙ্গ : মহিলা	ZRQ1450816 ফটো উপলব্ধ

বিধানসভা নির্বাচনসম্বন্ধে নং, নাম : 247-শালতোড়া
ভাগ নং, নাম : 1-শালতোড়া আংশিক,নাপিতপাড়া,কলেজপাড়া,নতুনডিহি,বামুনশালা সাঁওতালপাড়া

631 নাম : রবীন্দ্রনাথ ভট্টাচার্য পিতার নাম: কালীপদ ভট্টাচার্য বাড়ির নং : n0075 বয়স : 81 লিঙ্গ : পুরুষ	WB/35/248/057768 ফটো উপলব্ধ	632 নাম : পিন্টু ভট্টাচার্য পিতার নাম: মদনমোহন ভট্টাচার্য বাড়ির নং : n0078 বয়স : 61 লিঙ্গ : পুরুষ	WB/35/248/057403 ফটো উপলব্ধ	633 নাম : রীনা ভট্টাচার্য স্বামীর নাম: পিন্টু ভট্টাচার্য বাড়ির নং : n0078 বয়স : 55 লিঙ্গ : মহিলা	WB/35/248/057809 ফটো উপলব্ধ
634 নাম : অঞ্জলী ভট্টাচার্য স্বামীর নাম: মহাদেব ভট্টাচার্য বাড়ির নং : n0086 বয়স : 61 লিঙ্গ : মহিলা	FRY2486256 ফটো উপলব্ধ	635 নাম : বাবলী ভট্টাচার্য স্বামীর নাম: বিপদতরন ভট্টাচার্য বাড়ির নং : n0092 বয়স : 41 লিঙ্গ : মহিলা	ZRQ1172998 ফটো উপলব্ধ	636 নাম : প্রদীপ ভাণ্ডারী পিতার নাম: অমল্য ভাণ্ডারী বাড়ির নং : n0007 বয়স : 63 লিঙ্গ : পুরুষ	WB/35/248/057332 ফটো উপলব্ধ
637 নাম : মালতী ভাণ্ডারী স্বামীর নাম: প্রদীপ ভাণ্ডারী বাড়ির নং : n0007 বয়স : 57 লিঙ্গ : মহিলা	WB/35/248/057509 ফটো উপলব্ধ	638 নাম : অপর্ণা ভাণ্ডারী স্বামীর নাম: খোকন ভাণ্ডারী বাড়ির নং : n0007 বয়স : 48 লিঙ্গ : মহিলা	FRY2147999 ফটো উপলব্ধ	639 নাম : বীনাপাণি ভাণ্ডারী স্বামীর নাম: হিরালাল ভাণ্ডারী বাড়ির নং : n0104 বয়স : 83 লিঙ্গ : মহিলা	FRY2147973 ফটো উপলব্ধ
640 নাম : সোমনাথ ভাণ্ডারী পিতার নাম: হিরালাল ভাণ্ডারী বাড়ির নং : n0104 বয়স : 51 লিঙ্গ : পুরুষ	ZRQ2312387 ফটো উপলব্ধ	641 নাম : চৈতালী ভান্ডারী স্বামীর নাম: সোমনাথ ভাণ্ডারী বাড়ির নং : n0104 বয়স : 43 লিঙ্গ : মহিলা	FRY2625770 ফটো উপলব্ধ	642 নাম : চন্দনা ভাণ্ডারী স্বামীর নাম: মুক্তারাম ভাণ্ডারী বাড়ির নং : n0105 বয়স : 61 লিঙ্গ : মহিলা	WB/35/248/060291 ফটো উপলব্ধ
643 নাম : বিশ্বজিৎ ভান্ডারী পিতার নাম: মুক্তারাম ভান্ডারী বাড়ির নং : n0105 বয়স : 40 লিঙ্গ : পুরুষ	FRY2585933 ফটো উপলব্ধ	644 নাম : সুরজিৎ ভান্ডারী পিতার নাম: মুক্তারাম ভান্ডারী বাড়ির নং : n0105 বয়স : 40 লিঙ্গ : পুরুষ	FRY2586204 ফটো উপলব্ধ	645 নাম : কালিদাসি ভাণ্ডারী স্বামীর নাম: মাণিক ভাণ্ডারী বাড়ির নং : n0103 বয়স : 76 লিঙ্গ : মহিলা	WB/35/248/060336 ফটো উপলব্ধ
646 নাম : মাধবী ভান্ডারী স্বামীর নাম: রামকৃষ্ণ ভান্ডারী বাড়ির নং : n0103 বয়স : 50 লিঙ্গ : মহিলা	ZRQ0681866 ফটো উপলব্ধ	647 নাম : রামকৃষ্ণ ভান্ডারী পিতার নাম: মানিকলাল ভান্ডারী বাড়ির নং : n0103 বয়স : 44 লিঙ্গ : পুরুষ	FRY1423748 ফটো উপলব্ধ	648 নাম : মোসারত পারভিন স্বামীর নাম: কুর্বান শেখ বাড়ির নং : n0103 বয়স : 30 লিঙ্গ : মহিলা	ZRQ1627785 ফটো উপলব্ধ
649 নাম : সুকনতলা মুরমু স্বামীর নাম: সুনারাম মুরমু বাড়ির নং : n0103 বয়স : 30 লিঙ্গ : মহিলা	ZRQ1627421 ফটো উপলব্ধ	650 নাম : তারা ভাণ্ডারী পিতার নাম: রামকৃষ্ণ ভাণ্ডারী বাড়ির নং : এন0136 বয়স : 22 লিঙ্গ : মহিলা	ZRQ2104545 ফটো উপলব্ধ	651 নাম : মনিষা ভাণ্ডারী পিতার নাম: প্রদীপ ভাণ্ডারী বাড়ির নং : এন00 বয়স : 22 লিঙ্গ : মহিলা	ZRQ2216802 ফটো উপলব্ধ
652 নাম : বিক্রম ভাণ্ডারী পিতার নাম: সোমনাথ ভাণ্ডারী বাড়ির নং : n0140 বয়স : 25 লিঙ্গ : পুরুষ	ZRQ1951235 ফটো উপলব্ধ	653 নাম : মল্লিকা ভাণ্ডারী পিতার নাম: প্রদীপ ভাণ্ডারী বাড়ির নং : এন000 বয়স : 25 লিঙ্গ : মহিলা	ZRQ1951334 ফটো উপলব্ধ	654 নাম : মুনমুন ভাণ্ডারী স্বামীর নাম: সুরজীৎ ভাণ্ডারী বাড়ির নং : n0105 বয়স : 31 লিঙ্গ : মহিলা	ZRQ1948272 ফটো উপলব্ধ
655 নাম : প্রিয়াক্ষা ভাণ্ডারী পিতার নাম: খোকন ভাণ্ডারী বাড়ির নং : n0007 বয়স : 25 লিঙ্গ : মহিলা	ZRQ1951607 ফটো উপলব্ধ	656 নাম : লালমোহন মাজী পিতার নাম: আকুল মাজী বাড়ির নং : 00 বয়স : 30 লিঙ্গ : পুরুষ	ZRQ1613769 ফটো উপলব্ধ	657 নাম : করুনা পরামানিক স্বামীর নাম: সমীরন পরামানিক বাড়ির নং : n0121 বয়স : 35 লিঙ্গ : মহিলা	ZRQ1742311 ফটো উপলব্ধ
658 নাম : ত্রিলোচন ভান্ডারী পিতার নাম: গুরুপদ ভান্ডারী বাড়ির নং : n0121 বয়স : 63 লিঙ্গ : পুরুষ	WB/35/248/060396 ফটো উপলব্ধ	659 নাম : গীতা ভান্ডারী স্বামীর নাম: ত্রিলোচন ভান্ডারী বাড়ির নং : n0121 বয়স : 57 লিঙ্গ : মহিলা	WB/35/248/060219 ফটো উপলব্ধ	660 নাম : সুরজিৎ ভান্ডারী পিতার নাম: ত্রিলোচন ভান্ডারী বাড়ির নং : n0121 বয়স : 38 লিঙ্গ : পুরুষ	FRY2586246 ফটো উপলব্ধ

বিধানসভা নির্বাচনক্ষেত্রের নং, নাম : 247-শালতোড়া
ভাগ নং, নাম : 1-শালতোড়া আংশিক, নাপিতপাড়া, কলেজপাড়া, নতুনডিহি, বামুনশালা সাঁওতালপাড়া

661	FRY1422724	ফটো উপলব্ধ	662	FRY2625754	ফটো উপলব্ধ	663	ZRQ1699826	ফটো উপলব্ধ
নাম : সমীরন পরামানিক পিতার নাম: শশাঙ্ক পরামানিক বাড়ির নং : n0121 বয়স : 46 লিঙ্গ : পুরুষ			নাম : মৃত্যঞ্জয় পরামানিক পিতার নাম: শশাঙ্ক পরামানিক বাড়ির নং : n0121 বয়স : 41 লিঙ্গ : পুরুষ			নাম : বুস্পা ভাণ্ডারী স্বামীর নাম: সুরজিৎ ভাণ্ডারী বাড়ির নং : n0121 বয়স : 32 লিঙ্গ : মহিলা		
664	XWK2251957	ফটো উপলব্ধ	665	FRY2585990	ফটো উপলব্ধ	666	FRY2586006	ফটো উপলব্ধ
নাম : প্রিয়ঙ্কা প্রমাণিক পিতার নাম: সুনীল প্রমাণিক বাড়ির নং : এন0024 বয়স : 23 লিঙ্গ : মহিলা			নাম : আশিষ মুখার্জী পিতার নাম: সত্যনারায়ন মুখার্জী বাড়ির নং : n0124 বয়স : 58 লিঙ্গ : পুরুষ			নাম : রীনা মুখার্জী স্বামীর নাম: আশিষ মুখার্জী বাড়ির নং : n0131 বয়স : 53 লিঙ্গ : মহিলা		
667	FRY2586147	ফটো উপলব্ধ	668	ZRQ1627280	ফটো উপলব্ধ	669	ZRQ2104511	ফটো উপলব্ধ
নাম : মনিকা মুখার্জী স্বামীর নাম: অনিমেষ মুখার্জী বাড়ির নং : n0133 বয়স : 50 লিঙ্গ : মহিলা			নাম : শিবানী মুখার্জী স্বামীর নাম: প্রবীর মুখার্জী বাড়ির নং : n0324 বয়স : 66 লিঙ্গ : মহিলা			নাম : মিনতী টুডু স্বামীর নাম: শিবনাথ টুডু বাড়ির নং : এন0131 বয়স : 29 লিঙ্গ : মহিলা		
670	ZRQ2104529	ফটো উপলব্ধ	671	ZRQ1739036	ফটো উপলব্ধ	672	ZRQ1699362	ফটো উপলব্ধ
নাম : শিবনাথ টুডু পিতার নাম: পিতাম্বর টুডু বাড়ির নং : এন0133 বয়স : 43 লিঙ্গ : পুরুষ			নাম : পিঙ্কি মুখার্জী পিতার নাম: গৌতম মুখার্জী বাড়ির নং : এন0082 বয়স : 27 লিঙ্গ : মহিলা			নাম : ব্রহ্মানন্দ ভট্টাচার্য্য মায়ের নাম: বিনোদীনি ভট্টাচার্য্য বাড়ির নং : এন 0332 বয়স : 29 লিঙ্গ : পুরুষ		
673	ZRQ1829993	ফটো উপলব্ধ	674	ZRQ1982149	ফটো উপলব্ধ	675	ZRQ2018703	ফটো উপলব্ধ
নাম : বীণাপানি মণ্ডল স্বামীর নাম: হারাধন মণ্ডল বাড়ির নং : n0344 বয়স : 61 লিঙ্গ : মহিলা			নাম : সরোজ কুমার মণ্ডল পিতার নাম: কিরীটি মণ্ডল বাড়ির নং : n0004 বয়স : 71 লিঙ্গ : পুরুষ			নাম : তুহিন মন্ডল পিতার নাম: আদিত্য মন্ডল বাড়ির নং : এন0086 বয়স : 23 লিঙ্গ : পুরুষ		
676	ZRQ1982115	ফটো উপলব্ধ	677	ZRQ1728641	ফটো উপলব্ধ	678	ZRQ2104305	ফটো উপলব্ধ
নাম : আরতী রানী মণ্ডল স্বামীর নাম: সরোজ কুমার মণ্ডল বাড়ির নং : n0004 বয়স : 61 লিঙ্গ : মহিলা			নাম : সৌরভ মণ্ডল পিতার নাম: হারাধন মণ্ডল বাড়ির নং : n0344 বয়স : 28 লিঙ্গ : পুরুষ			নাম : চম্পা মণ্ডল স্বামীর নাম: স্বপন মণ্ডল বাড়ির নং : n0332 বয়স : 58 লিঙ্গ : মহিলা		
679	ZRQ2104297	ফটো উপলব্ধ	680	ZRQ1432913	ফটো উপলব্ধ	681	FRY1832765	ফটো উপলব্ধ
নাম : স্বপন মণ্ডল পিতার নাম: জয়রাম মণ্ডল বাড়ির নং : n0332 বয়স : 66 লিঙ্গ : পুরুষ			নাম : শর্মিষ্ঠা মণ্ডল স্বামীর নাম: সজল মণ্ডল বাড়ির নং : n0004 বয়স : 33 লিঙ্গ : মহিলা			নাম : সজল মন্ডল পিতার নাম: সরোজ কুমার মন্ডল বাড়ির নং : n0004 বয়স : 43 লিঙ্গ : পুরুষ		
682	FRY2427821	ফটো উপলব্ধ	683	ZRQ1699834	ফটো উপলব্ধ	684	ZRQ1830082	ফটো উপলব্ধ
নাম : আদিত্য কুমার মণ্ডল পিতার নাম: বাদল মণ্ডল বাড়ির নং : n0252 বয়স : 58 লিঙ্গ : পুরুষ			নাম : সৌগত মণ্ডল পিতার নাম: স্বপন মণ্ডল বাড়ির নং : n0330 বয়স : 32 লিঙ্গ : পুরুষ			নাম : হারাধন মণ্ডল পিতার নাম: স্বপন মণ্ডল বাড়ির নং : n0344 বয়স : 70 লিঙ্গ : পুরুষ		
685	WB/35/248/060095	ফটো উপলব্ধ	686	ZRQ0688408	ফটো উপলব্ধ	687	ZRQ1354109	ফটো উপলব্ধ
নাম : মলিনা মন্ডল স্বামীর নাম: আদিত্য কুমার মন্ডল বাড়ির নং : n0253 বয়স : 55 লিঙ্গ : মহিলা			নাম : শিউলী দাস (দত্ত) স্বামীর নাম: উজ্জল দত্ত বাড়ির নং : n0297 বয়স : 37 লিঙ্গ : মহিলা			নাম : গুরুদাস মন্ডল পিতার নাম: স্বপন মন্ডল বাড়ির নং : n0286 বয়স : 32 লিঙ্গ : পুরুষ		
688	FRY1423946	ফটো উপলব্ধ	689	ZRQ1627587	ফটো উপলব্ধ	690	ZRQ1627652	ফটো উপলব্ধ
নাম : স্বপন কুমার মন্ডল পিতার নাম: চিত্তরঞ্জন মন্ডল বাড়ির নং : n0287 বয়স : 54 লিঙ্গ : পুরুষ			নাম : সঞ্জয় মন্ডল পিতার নাম: স্বপন কুমার মন্ডল বাড়ির নং : n0287 বয়স : 29 লিঙ্গ : পুরুষ			নাম : মালা মন্ডল স্বামীর নাম: জয়রাম মন্ডল বাড়ির নং : n0307 বয়স : 36 লিঙ্গ : মহিলা		

বিধানসভা নির্বাচনক্ষেত্রের নং, নাম : 247-শালতোড়া
ভাগ নং, নাম : 1-শালতোড়া আংশিক, নাপিতপাড়া, কলেজপাড়া, নতুনডিহি, বামুনশালা সাঁওতালপাড়া

691 নাম : জয়ারী মন্ডল পিতার নাম: সত্যনারায়ন মন্ডল বাড়ির নং : n0311 বয়স : 41 লিঙ্গ : পুরুষ	ZRQ1353861 ফটো উপলব্ধ	692 নাম : পূর্ণিমা মন্ডল স্বামীর নাম: গুরুদাস মন্ডল বাড়ির নং : n0286 বয়স : 28 লিঙ্গ : মহিলা	ZRQ1742253 ফটো উপলব্ধ	693 নাম : দীপা মন্ডল স্বামীর নাম: সুমন্ত মন্ডল বাড়ির নং : 00 বয়স : 25 লিঙ্গ : মহিলা	ZRQ2019578 ফটো উপলব্ধ
694 নাম : অর্পিতা সাহানা পিতার নাম: ধাবল চন্দ্র সাহানা বাড়ির নং : এন০২৯৭ বয়স : 39 লিঙ্গ : মহিলা	ZRQ2020006 ফটো উপলব্ধ	695 নাম : জ্যোৎস্না মন্ডল স্বামীর নাম: ধীরেন্দ্রনাথ মন্ডল বাড়ির নং : এন০২৯৭ বয়স : 70 লিঙ্গ : মহিলা	ZRQ2019008 ফটো উপলব্ধ	696 নাম : শ্যামলী মন্ডল স্বামীর নাম: স্বপন কুমার মন্ডল বাড়ির নং : n0296 বয়স : 50 লিঙ্গ : মহিলা	FRY2148567 ফটো উপলব্ধ
697 নাম : সুমন্ত মন্ডল পিতার নাম: রামপদ মন্ডল বাড়ির নং : n0035 বয়স : 28 লিঙ্গ : পুরুষ	ZRQ1725225 ফটো উপলব্ধ	698 নাম : অভিজিৎ মন্ডল পিতার নাম: রামপদ মন্ডল বাড়ির নং : এন0035 বয়স : 25 লিঙ্গ : পুরুষ	ZRQ1860097 ফটো উপলব্ধ	699 নাম : রামপদ মন্ডল পিতার নাম: কালিপদ মন্ডল বাড়ির নং : n0035 বয়স : 69 লিঙ্গ : পুরুষ	ZRQ2239523 ফটো উপলব্ধ
700 নাম : মমতা মন্ডল স্বামীর নাম: রামপদ মন্ডল বাড়ির নং : n0035 বয়স : 59 লিঙ্গ : মহিলা	ZRQ2239549 ফটো উপলব্ধ	701 নাম : সৌরভ মন্ডল পিতার নাম: বামাপদ মন্ডল বাড়ির নং : এন0998 বয়স : 26 লিঙ্গ : পুরুষ	FVF7341456 ফটো উপলব্ধ	702 নাম : শুভম মন্ডল পিতার নাম: বামাপদ মন্ডল বাড়ির নং : এন0998 বয়স : 27 লিঙ্গ : পুরুষ	FVF7341449 ফটো উপলব্ধ
703 নাম : সুজয় মন্ডল পিতার নাম: ধীরেন্দ্র নাথ মন্ডল বাড়ির নং : এন০২৯৭ বয়স : 44 লিঙ্গ : পুরুষ	STZ2366532 ফটো উপলব্ধ	704 নাম : রামদাস মুরমু পিতার নাম: সোনাতন মুরমু বাড়ির নং : n0278 বয়স : 79 লিঙ্গ : পুরুষ	ZRQ1541168 ফটো উপলব্ধ	705 নাম : সোনামনি মুরমু স্বামীর নাম: স্বপন মুরমু বাড়ির নং : n0306 বয়স : 33 লিঙ্গ : মহিলা	ZRQ1627645 ফটো উপলব্ধ
706 নাম : রসনী মুরমু পিতার নাম: সীতারাম মুরমু বাড়ির নং : না বয়স : 31 লিঙ্গ : মহিলা	ZRQ1537968 ফটো উপলব্ধ	707 নাম : তারাপদ মুরমু পিতার নাম: বাজুন মুরমু বাড়ির নং : n0204 বয়স : 55 লিঙ্গ : পুরুষ	FRY0006767 ফটো উপলব্ধ	708 নাম : রূপলাল মুরমু মায়ের নাম: আরতি মুরমু বাড়ির নং : 161 বয়স : 24 লিঙ্গ : পুরুষ	ZRQ1951870 ফটো উপলব্ধ
709 নাম : জবা মুরমু পিতার নাম: মতিলাল মুরমু বাড়ির নং : n0231 বয়স : 36 লিঙ্গ : মহিলা	ZRQ1229814 ফটো উপলব্ধ	710 নাম : পঙ্কতি মুরমু মায়ের নাম: আরতি মুরমু বাড়ির নং : এন00 বয়স : 21 লিঙ্গ : মহিলা	ZRQ2216612 ফটো উপলব্ধ	711 নাম : কবিতা মুরমু স্বামীর নাম: সুবোধ মুরমু বাড়ির নং : এন0166 বয়স : 28 লিঙ্গ : মহিলা	ZRQ2217016 ফটো উপলব্ধ
712 নাম : পরিমল মুরমু পিতার নাম: লখিরাম মুরমু বাড়ির নং : এন000 বয়স : 23 লিঙ্গ : পুরুষ	ZRQ2216745 ফটো উপলব্ধ	713 নাম : লখিকান্ত মুরমু পিতার নাম: বদিনাথ মুরমু বাড়ির নং : এন00 বয়স : 22 লিঙ্গ : পুরুষ	ZRQ2216778 ফটো উপলব্ধ	714 নাম : সোম মুরমু মায়ের নাম: সুরজমণী মুরমু বাড়ির নং : এন০১৬৫ বয়স : 24 লিঙ্গ : পুরুষ	ZRQ2019842 ফটো উপলব্ধ
715 নাম : রবি লাল মুরমু পিতার নাম: রামচাঁদ মুরমু বাড়ির নং : ০০ বয়স : 23 লিঙ্গ : পুরুষ	ZRQ2019925 ফটো উপলব্ধ	716 নাম : সরস্বতী মুরমু স্বামীর নাম: শুকুনাথ মুরমু বাড়ির নং : 00 বয়স : 27 লিঙ্গ : মহিলা	ZRQ2019248 ফটো উপলব্ধ	717 নাম : লক্ষ্মীমনি মুরমু স্বামীর নাম: রাবন মুরমু বাড়ির নং : n0161 বয়স : 32 লিঙ্গ : মহিলা	ZRQ1825850 ফটো উপলব্ধ
718 নাম : তুলসী মুরমু স্বামীর নাম: দেবদলাল মুরমু বাড়ির নং : n0168 বয়স : 38 লিঙ্গ : মহিলা	ZRQ1229897 ফটো উপলব্ধ	719 নাম : মঙ্গল মুরমু পিতার নাম: দশরথ মুরমু বাড়ির নং : n0168 বয়স : 44 লিঙ্গ : পুরুষ	FRY1422294 ফটো উপলব্ধ	720 নাম : বদীনাথ মুরমু পিতার নাম: সনাতন মুরমু বাড়ির নং : n0167 বয়স : 50 লিঙ্গ : পুরুষ	ZRQ1914712 ফটো উপলব্ধ

বিধানসভা নির্বাচনক্ষেত্রের নং, নাম : 247-শালতোড়া
ভাগ নং, নাম : 1-শালতোড়া আংশিক, নাপিতপাড়া, কলেজপাড়া, নতুনডিহি, বামুনশালা সাঁওতালপাড়া

721 নাম : বিশ্বজিৎ মুরমু পিতার নাম : সুরেন্দ্র মুরমু বাড়ির নং : এন0166 বয়স : 26 লিঙ্গ : পুরুষ	ZRQ1852862 ফটো উপলব্ধ	722 নাম : অলদাশ মুরমু মায়ের নাম : সরস্বতী মুরমু বাড়ির নং : এন0220 বয়স : 27 লিঙ্গ : পুরুষ	ZRQ1852870 ফটো উপলব্ধ	723 নাম : সাগরী মুরমু স্বামীর নাম : ভগীরথ মুরমু বাড়ির নং : n0161 বয়স : 71 লিঙ্গ : মহিলা	WB/35/248/063088 ফটো উপলব্ধ
724 নাম : আরতী মুরমু স্বামীর নাম : দেবীসন মুরমু বাড়ির নং : n0161 বয়স : 49 লিঙ্গ : মহিলা	WB/35/248/063423 ফটো উপলব্ধ	725 নাম : সুন্যারাম মুরমু পিতার নাম : ভগীরথ মুরমু বাড়ির নং : n0161 বয়স : 35 লিঙ্গ : পুরুষ	ZRQ1051879 ফটো উপলব্ধ	726 নাম : রাবন মুরমু পিতার নাম : ভগীরথ মুরমু বাড়ির নং : n0161 বয়স : 36 লিঙ্গ : পুরুষ	ZRQ1229665 ফটো উপলব্ধ
727 নাম : রবীন্দ্রনাথ মুরমু পিতার নাম : শিবরাম মুরমু বাড়ির নং : n0166 বয়স : 49 লিঙ্গ : পুরুষ	WB/35/248/063154 ফটো উপলব্ধ	728 নাম : বিবি মুরমু স্বামীর নাম : সুরেন্দ্র মুরমু বাড়ির নং : n0166 বয়স : 53 লিঙ্গ : মহিলা	WB/35/248/063105 ফটো উপলব্ধ	729 নাম : সঞ্জিতা মুরমু পিতার নাম : সুরেন্দ্র মুরমু বাড়ির নং : n0166 বয়স : 32 লিঙ্গ : মহিলা	ZRQ1450444 ফটো উপলব্ধ
730 নাম : বদনী মুরমু স্বামীর নাম : রবীন্দ্রনাথ মুরমু বাড়ির নং : n0166 বয়স : 39 লিঙ্গ : মহিলা	FRY2625861 ফটো উপলব্ধ	731 নাম : সুবোধ মুরমু পিতার নাম : সুরেন্দ্র মুরমু বাড়ির নং : n0166 বয়স : 35 লিঙ্গ : পুরুষ	ZRQ1229327 ফটো উপলব্ধ	732 নাম : বিক্রম মুরমু মায়ের নাম : বিবি মুরমু বাড়ির নং : এন0166 বয়স : 20 লিঙ্গ : পুরুষ	ZRQ2264893 ফটো উপলব্ধ
733 নাম : গোপীনাথ মুরমু পিতার নাম : সনাতন মুরমু বাড়ির নং : n0167 বয়স : 59 লিঙ্গ : পুরুষ	WB/35/248/063387 ফটো উপলব্ধ	734 নাম : সহমনী মুরমু স্বামীর নাম : গোপীনাথ মুরমু বাড়ির নং : n0167 বয়স : 57 লিঙ্গ : মহিলা	WB/35/248/063114 ফটো উপলব্ধ	735 নাম : রসমনি মুরমু স্বামীর নাম : বদীনাথ মুরমু বাড়ির নং : n0167 বয়স : 42 লিঙ্গ : মহিলা	ZRQ1229871 ফটো উপলব্ধ
736 নাম : রেবী মুরমু স্বামীর নাম : ককা মুরমু বাড়ির নং : n0217 বয়স : 71 লিঙ্গ : মহিলা	WB/35/248/063070 ফটো উপলব্ধ	737 নাম : শুকনাথ মুরমু পিতার নাম : কংকা মুরমু বাড়ির নং : n0217 বয়স : 35 লিঙ্গ : পুরুষ	ZRQ1227917 ফটো উপলব্ধ	738 নাম : সুন্দরী মুরমু স্বামীর নাম : শুকনাথ মুরমু বাড়ির নং : n0217 বয়স : 34 লিঙ্গ : মহিলা	ZRQ1228014 ফটো উপলব্ধ
739 নাম : সরস্বতী মুরমু স্বামীর নাম : জয়রাম মুরমু বাড়ির নং : n0220 বয়স : 61 লিঙ্গ : মহিলা	WB/35/248/063253 ফটো উপলব্ধ	740 নাম : মঙ্গল মুরমু পিতার নাম : জয়রাম মুরমু বাড়ির নং : n0220 বয়স : 33 লিঙ্গ : পুরুষ	ZRQ1450493 ফটো উপলব্ধ	741 নাম : ছবি মুরমু স্বামীর নাম : ভল্লপদ মুরমু বাড়ির নং : n0227 বয়স : 52 লিঙ্গ : মহিলা	FRY0007005 ফটো উপলব্ধ
742 নাম : সুরজমনী মুরমু স্বামীর নাম : জলপা মুরমু বাড়ির নং : n0165 বয়স : 61 লিঙ্গ : মহিলা	WB/35/248/063115 ফটো উপলব্ধ	743 নাম : পদ মুরমু পিতার নাম : বল্লাপা মুরমু বাড়ির নং : n0165 বয়স : 33 লিঙ্গ : পুরুষ	ZRQ1450386 ফটো উপলব্ধ	744 নাম : সারথী মাণ্ডি স্বামীর নাম : শুকু মাণ্ডি বাড়ির নং : n0165 বয়স : 33 লিঙ্গ : মহিলা	ZRQ1450352 ফটো উপলব্ধ
745 নাম : সনমনী মুরমু স্বামীর নাম : দশরথ মুরমু বাড়ির নং : n0168 বয়স : 57 লিঙ্গ : মহিলা	WB/35/248/063090 ফটো উপলব্ধ	746 নাম : দেবদুলাল মুরমু পিতার নাম : দশরথ মুরমু বাড়ির নং : n0168 বয়স : 42 লিঙ্গ : পুরুষ	ZRQ1051861 ফটো উপলব্ধ	747 নাম : হেমলাল মুরমু পিতার নাম : দশরথ মুরমু বাড়ির নং : n0168 বয়স : 41 লিঙ্গ : পুরুষ	ZRQ0686980 ফটো উপলব্ধ
748 নাম : শুকনাথ মুরমু পিতার নাম : দশরথ মুরমু বাড়ির নং : n0168 বয়স : 30 লিঙ্গ : পুরুষ	ZRQ1541226 ফটো উপলব্ধ	749 নাম : বদনী মুরমু স্বামীর নাম : হেমলাল মুরমু বাড়ির নং : n0168 বয়স : 37 লিঙ্গ : মহিলা	ZRQ1228964 ফটো উপলব্ধ	750 নাম : মনিকা মুরমু স্বামীর নাম : মঙ্গল মুরমু বাড়ির নং : n0168 বয়স : 34 লিঙ্গ : মহিলা	ZRQ1229749 ফটো উপলব্ধ

বিধানসভা নির্বাচনক্ষেত্রের নং, নাম : 247-শালতোড়া
ভাগ নং, নাম : 1-শালতোড়া আংশিক, নাপিতপাড়া, কলেজপাড়া, নতুনডিহি, বামুনশালা সাঁওতালপাড়া

751 নাম : মধুসূদন মুরমু পিতার নাম: মঙ্গল মুরমু বাড়ির নং : এন0168 বয়স : 20 লিঙ্গ : পুরুষ	ZRQ2295905 ফটো উপলব্ধ	752 নাম : ফুলমনি হাঁসদা স্বামীর নাম: মঙ্গল হাঁসদা বাড়ির নং : n0171 বয়স : 55 লিঙ্গ : মহিলা	WB/35/248/063255 ফটো উপলব্ধ	753 নাম : লখিরাম মুরমু পিতার নাম: মনসারাম মুরমু বাড়ির নং : n0171 বয়স : 48 লিঙ্গ : পুরুষ	FRY2149573 ফটো উপলব্ধ
754 নাম : লক্ষীমনি মুরমু স্বামীর নাম: লখিরাম মুরমু বাড়ির নং : n0171 বয়স : 45 লিঙ্গ : মহিলা	ZRQ1282870 ফটো উপলব্ধ	755 নাম : রামচাঁদ মুরমু পিতার নাম: মনসারাম মুরমু বাড়ির নং : n0171 বয়স : 43 লিঙ্গ : পুরুষ	FRY2151660 ফটো উপলব্ধ	756 নাম : নির্মল মুরমু পিতার নাম: লখিরাম মুরমু বাড়ির নং : এন0171 বয়স : 21 লিঙ্গ : পুরুষ	ZRQ2296218 ফটো উপলব্ধ
757 নাম : হেমন্ত মহাদানী পিতার নাম: বাবল মহাদানী বাড়ির নং : n0300 বয়স : 29 লিঙ্গ : পুরুষ	ZRQ1627264 ফটো উপলব্ধ	758 নাম : সঞ্জু মহাদানী অন্যান্য: হেমন্ত মহাদানী বাড়ির নং : n0300 বয়স : 26 লিঙ্গ : পুরুষ	ZRQ1826072 ফটো উপলব্ধ	759 নাম : রিস্পা মহাদানী স্বামীর নাম: হেমন্ত মহাদানী বাড়ির নং : এন0300 বয়স : 24 লিঙ্গ : মহিলা	ZRQ2019370 ফটো উপলব্ধ
760 নাম : সঞ্জয় কুমার মাজি পিতার নাম: ভুবন চন্দ্র মাজি বাড়ির নং : এন0238 বয়স : 48 লিঙ্গ : পুরুষ	ZRQ1354208 ফটো উপলব্ধ	761 নাম : সুকুমার মাজি পিতার নাম: ভুবনচন্দ্র মাজি বাড়ির নং : এন0240 বয়স : 41 লিঙ্গ : পুরুষ	ZRQ1354224 ফটো উপলব্ধ	762 নাম : রাই মাজী স্বামীর নাম: সুকুমার মাজী বাড়ির নং : শালতোড়া বয়স : 26 লিঙ্গ : মহিলা	ZRQ1948330 ফটো উপলব্ধ
763 নাম : ভজন চন্দ্র মাজি পিতার নাম: শ্যামাপদ মাজি বাড়ির নং : n0083 বয়স : 55 লিঙ্গ : পুরুষ	FRY1833151 ফটো উপলব্ধ	764 নাম : সুলেখা মাজি স্বামীর নাম: ভজন চন্দ্র মাজি বাড়ির নং : n0083 বয়স : 49 লিঙ্গ : মহিলা	FRY2428019 ফটো উপলব্ধ	765 নাম : সন্দীপ কুমার মাজি পিতার নাম: গৌপাল চন্দ্র মাজি বাড়ির নং : n0151 বয়স : 50 লিঙ্গ : পুরুষ	ZRQ1282391 ফটো উপলব্ধ
766 নাম : ইতু মাজী স্বামীর নাম: নিরোদবরণ মাজী বাড়ির নং : n0149 বয়স : 49 লিঙ্গ : মহিলা	ZRQ1051820 ফটো উপলব্ধ	767 নাম : নিরোদবরণ মাজী পিতার নাম: উমাপদ মাজী বাড়ির নং : n0150 বয়স : 55 লিঙ্গ : পুরুষ	ZRQ1051838 ফটো উপলব্ধ	768 নাম : শিবানী মাজী স্বামীর নাম: সন্দীপ কুমার মাজী বাড়ির নং : n0152 বয়স : 43 লিঙ্গ : মহিলা	ZRQ1282409 ফটো উপলব্ধ
769 নাম : শোভারানী মাজী স্বামীর নাম: ভুবনচন্দ্র মাজী বাড়ির নং : n0237 বয়স : 73 লিঙ্গ : মহিলা	WB/37/249/018177 ফটো উপলব্ধ	770 নাম : পিয়ালী মাজী পিতার নাম: চণ্ডী চরণ মাজী বাড়ির নং : n0244 বয়স : 32 লিঙ্গ : মহিলা	ZRQ1450626 ফটো উপলব্ধ	771 নাম : নয়নতারা মাজী স্বামীর নাম: সঞ্জয় কুমার মাজী বাড়ির নং : এন0239 বয়স : 40 লিঙ্গ : মহিলা	ZRQ1354216 ফটো উপলব্ধ
772 নাম : কল্যাণী মাজী স্বামীর নাম: আকুল মাজী বাড়ির নং : এন0001 বয়স : 57 লিঙ্গ : মহিলা	ZRQ2149417 ফটো উপলব্ধ	773 নাম : মুক্তি মাজী স্বামীর নাম: চণ্ডীচরণ মাজী বাড়ির নং : n0265 বয়স : 53 লিঙ্গ : মহিলা	ZRQ1905819 ফটো উপলব্ধ	774 নাম : চণ্ডী চরণ মাজী পিতার নাম: নির্মল কুমার মাজী বাড়ির নং : n0266 বয়স : 58 লিঙ্গ : পুরুষ	ZRQ1905827 ফটো উপলব্ধ
775 নাম : লালু মাণ্ডি পিতার নাম: বিজয় মাণ্ডি বাড়ির নং : n0162 বয়স : 77 লিঙ্গ : পুরুষ	WB/35/248/063031 ফটো উপলব্ধ	776 নাম : ধারামনী মাণ্ডি স্বামীর নাম: লালু মাণ্ডি বাড়ির নং : n0162 বয়স : 71 লিঙ্গ : মহিলা	WB/35/248/063143 ফটো উপলব্ধ	777 নাম : মোহন মাণ্ডি পিতার নাম: লালু মাণ্ডি বাড়ির নং : n0162 বয়স : 49 লিঙ্গ : পুরুষ	FRY1424068 ফটো উপলব্ধ
778 নাম : মুখী মাণ্ডি স্বামীর নাম: মোহন মাণ্ডি বাড়ির নং : n0162 বয়স : 47 লিঙ্গ : মহিলা	FRY1422773 ফটো উপলব্ধ	779 নাম : রবিলাল মান্ডি পিতার নাম: লালু মান্ডি বাড়ির নং : n0162 বয়স : 38 লিঙ্গ : পুরুষ	ZRQ1228998 ফটো উপলব্ধ	780 নাম : আঞ্জনা মাণ্ডি স্বামীর নাম: রবিলোচন মাণ্ডি বাড়ির নং : n0162 বয়স : 37 লিঙ্গ : মহিলা	ZRQ1450600 ফটো উপলব্ধ

বিধানসভা নির্বাচনক্ষেত্রের নং, নাম : 247-শালতোড়া
ভাগ নং, নাম : 1-শালতোড়া আংশিক, নাপিতপাড়া, কলেজপাড়া, নতুনডিহি, বামুনশালা সাঁওতালপাড়া

781 নাম : মনিলাল মুরমু পিতার নাম: জালপা মুরমু বাড়ির নং : n0162 বয়স : 30 লিঙ্গ : পুরুষ	ZRQ1627470 ফটো উপলব্ধ	782 নাম : ফুলমণী মাণ্ডি স্বামীর নাম: কাহা মাণ্ডি বাড়ির নং : n0174 বয়স : 59 লিঙ্গ : মহিলা	WB/35/248/063172 ফটো উপলব্ধ	783 নাম : মনসারাম মাণ্ডি পিতার নাম: কাঁহা মাণ্ডি বাড়ির নং : n0174 বয়স : 43 লিঙ্গ : পুরুষ	ZRQ1229301 ফটো উপলব্ধ
784 নাম : সনমনি মাণ্ডি স্বামীর নাম: মনসারাম মাণ্ডি বাড়ির নং : n0174 বয়স : 40 লিঙ্গ : মহিলা	ZRQ1282839 ফটো উপলব্ধ	785 নাম : শুকু মাণ্ডি পিতার নাম: কাঁহা মাণ্ডি বাড়ির নং : n0174 বয়স : 37 লিঙ্গ : পুরুষ	ZRQ1450360 ফটো উপলব্ধ	786 নাম : রামেশ্বর মাণ্ডি পিতার নাম: সোমাই মাণ্ডি বাড়ির নং : n0175 বয়স : 58 লিঙ্গ : পুরুষ	FRY1423706 ফটো উপলব্ধ
787 নাম : নীলমণী মাণ্ডি স্বামীর নাম: রামেশ্বর মাণ্ডি বাড়ির নং : n0175 বয়স : 55 লিঙ্গ : মহিলা	WB/35/248/063149 ফটো উপলব্ধ	788 নাম : বাসনী মাণ্ডি স্বামীর নাম: লখীরাম মাণ্ডি বাড়ির নং : n0176 বয়স : 74 লিঙ্গ : মহিলা	WB/35/248/063171 ফটো উপলব্ধ	789 নাম : সুনীল মাণ্ডি পিতার নাম: লখীরাম মাণ্ডি বাড়ির নং : n0176 বয়স : 57 লিঙ্গ : পুরুষ	ZRQ2253342 ফটো উপলব্ধ
790 নাম : ঠাকুরমনি মাণ্ডি স্বামীর নাম: সুনীল মাণ্ডি বাড়ির নং : n0176 বয়স : 46 লিঙ্গ : মহিলা	ZRQ0686915 ফটো উপলব্ধ	791 নাম : রামলাল মাণ্ডি পিতার নাম: লখীরাম মাণ্ডি বাড়ির নং : n0176 বয়স : 37 লিঙ্গ : পুরুষ	ZRQ0686923 ফটো উপলব্ধ	792 নাম : নমি মুরমু স্বামীর নাম: রামচাঁদ মুরমু বাড়ির নং : n0176 বয়স : 37 লিঙ্গ : মহিলা	ZRQ1282847 ফটো উপলব্ধ
793 নাম : সুকুরমনি মাণ্ডি পিতার নাম: লখীরাম মাণ্ডি বাড়ির নং : n0176 বয়স : 34 লিঙ্গ : মহিলা	ZRQ1282854 ফটো উপলব্ধ	794 নাম : কলেজমণী মাণ্ডি স্বামীর নাম: খেলারাম মাণ্ডি বাড়ির নং : n0177 বয়স : 56 লিঙ্গ : মহিলা	WB/35/248/063135 ফটো উপলব্ধ	795 নাম : বদন মাণ্ডি পিতার নাম: মনসা মাণ্ডি বাড়ির নং : n0215 বয়স : 66 লিঙ্গ : পুরুষ	WB/35/248/063096 ফটো উপলব্ধ
796 নাম : লসকী মাণ্ডি স্বামীর নাম: বদন মাণ্ডি বাড়ির নং : n0215 বয়স : 61 লিঙ্গ : মহিলা	WB/35/248/063334 ফটো উপলব্ধ	797 নাম : সোমনাথ মাণ্ডি পিতার নাম: বদন মাণ্ডি বাড়ির নং : n0215 বয়স : 33 লিঙ্গ : পুরুষ	ZRQ1450618 ফটো উপলব্ধ	798 নাম : গরবী মুরমু স্বামীর নাম: রামচাঁদ মুরমু বাড়ির নং : n0215 বয়স : 62 লিঙ্গ : মহিলা	ZRQ1228808 ফটো উপলব্ধ
799 নাম : শুকুরমনি মাণ্ডি স্বামীর নাম: বদন মাণ্ডি বাড়ির নং : n0215 বয়স : 50 লিঙ্গ : মহিলা	FRY1836535 ফটো উপলব্ধ	800 নাম : সনৎ মাণ্ডি পিতার নাম: বদন মাণ্ডি বাড়ির নং : n0215 বয়স : 37 লিঙ্গ : পুরুষ	ZRQ1229483 ফটো উপলব্ধ	801 নাম : শিবদাস টুডু পিতার নাম: ভুতু টুডু বাড়ির নং : n0164 বয়স : 59 লিঙ্গ : পুরুষ	WB/35/248/063158 ফটো উপলব্ধ
802 নাম : শুকু টুডু পিতার নাম: শিবদাস টুডু বাড়ির নং : n0164 বয়স : 55 লিঙ্গ : মহিলা	WB/35/248/063147 ফটো উপলব্ধ	803 নাম : বদনী বাউরী স্বামীর নাম: মনু বাউরী বাড়ির নং : এন0215 বয়স : 65 লিঙ্গ : মহিলা	WB/35/248/063632 ফটো উপলব্ধ	804 নাম : তপন বাউরী পিতার নাম: মনু বাউরী বাড়ির নং : এন0215 বয়স : 41 লিঙ্গ : পুরুষ	ZRQ1229335 ফটো উপলব্ধ
805 নাম : রেখা বাউরী স্বামীর নাম: তপন বাউরী বাড়ির নং : এন0215 বয়স : 35 লিঙ্গ : মহিলা	ZRQ1228394 ফটো উপলব্ধ	806 নাম : সুনীল মাণ্ডি পিতার নাম: মলিন্দ মাণ্ডি বাড়ির নং : N0209 বয়স : 24 লিঙ্গ : পুরুষ	ZRQ1951441 ফটো উপলব্ধ	807 নাম : সুভাষ মাণ্ডি পিতার নাম: রাধু মাণ্ডি বাড়ির নং : n0214 বয়স : 24 লিঙ্গ : পুরুষ	ZRQ1951524 ফটো উপলব্ধ
808 নাম : মনোজ মাণ্ডি পিতার নাম: রামেশ্বর মাণ্ডি বাড়ির নং : n0175 বয়স : 24 লিঙ্গ : পুরুষ	ZRQ1951664 ফটো উপলব্ধ	809 নাম : সোনেল মাণ্ডি পিতার নাম: মোহন মাণ্ডি বাড়ির নং : N0162 বয়স : 25 লিঙ্গ : পুরুষ	ZRQ1951383 ফটো উপলব্ধ	810 নাম : সুমিত্রা টুডু পিতার নাম: শিবদাস টুডু বাড়ির নং : এন0164 বয়স : 22 লিঙ্গ : মহিলা	ZRQ2216950 ফটো উপলব্ধ

বিধানসভা নির্বাচনক্ষেত্রের নং, নাম : 247-শালতোড়া
ভাগ নং, নাম : 1-শালতোড়া আংশিক, নাপিতপাড়া, কলেজপাড়া, নতুনডিহি, বামুনশালা সাঁওতালপাড়া

811 নাম : সুমি মান্ডি পিতার নাম: রামেশ্বর মান্ডি বাড়ির নং : এন000 বয়স : 21 লিঙ্গ : মহিলা	ZRQ2216679 ফটো উপলব্ধ	812 নাম : মিনতী মাণ্ডি স্বামীর নাম: রাধু মাণ্ডি বাড়ির নং : n0214 বয়স : 52 লিঙ্গ : মহিলা	ZRQ2247898 ফটো উপলব্ধ	813 নাম : রানি মান্ডি স্বামীর নাম: সুনীল মান্ডি বাড়ির নং : এন0209 বয়স : 24 লিঙ্গ : মহিলা	ZRQ2217057 ফটো উপলব্ধ
814 নাম : বনুরাম টুডু পিতার নাম: শিবদাস টুডু বাড়ির নং : এন0164 বয়স : 22 লিঙ্গ : পুরুষ	ZRQ2216927 ফটো উপলব্ধ	815 নাম : কার্তিক মান্ডি মায়ের নাম: কলেজমণী মান্ডি বাড়ির নং : এন00 বয়স : 21 লিঙ্গ : পুরুষ	ZRQ2216562 ফটো উপলব্ধ	816 নাম : দুলালী মান্ডী স্বামীর নাম: সনৎ মান্ডী বাড়ির নং : n0215 বয়স : 28 লিঙ্গ : মহিলা	ZRQ1742238 ফটো উপলব্ধ
817 নাম : শ্রীমতী মান্ডি স্বামীর নাম: রবি মান্ডি বাড়ির নং : n0209 বয়স : 33 লিঙ্গ : মহিলা	ZJZ1792589 ফটো উপলব্ধ	818 নাম : ঠাকুরমণী মাণ্ডি স্বামীর নাম: লখীরাম মাণ্ডি বাড়ির নং : n0209 বয়স : 71 লিঙ্গ : মহিলা	WB/35/248/063174 ফটো উপলব্ধ	819 নাম : মলিন্দ মান্ডি পিতার নাম: ঠাকুর মান্ডি বাড়ির নং : n0209 বয়স : 58 লিঙ্গ : পুরুষ	FRY2487874 ফটো উপলব্ধ
820 নাম : বাহামনি মান্ডি স্বামীর নাম: মলিন্দ মান্ডি বাড়ির নং : n0209 বয়স : 52 লিঙ্গ : মহিলা	ZRQ1229863 ফটো উপলব্ধ	821 নাম : রবি মান্ডি পিতার নাম: মলিন্দ মান্ডি বাড়ির নং : n0209 বয়স : 41 লিঙ্গ : পুরুষ	ZRQ1229228 ফটো উপলব্ধ	822 নাম : সোম মান্ডি পিতার নাম: সখীরাম মান্ডি বাড়ির নং : n0209 বয়স : 41 লিঙ্গ : পুরুষ	ZRQ1228816 ফটো উপলব্ধ
823 নাম : গোপিনাথ মান্ডি পিতার নাম: লখীরাম মান্ডি বাড়ির নং : n0209 বয়স : 39 লিঙ্গ : পুরুষ	ZRQ1229194 ফটো উপলব্ধ	824 নাম : ভাদুমানি মান্ডি পিতার নাম: লখীরাম মান্ডি বাড়ির নং : n0209 বয়স : 36 লিঙ্গ : মহিলা	ZRQ1229889 ফটো উপলব্ধ	825 নাম : পদ মান্ডি পিতার নাম: লখীরাম মান্ডি বাড়ির নং : n0209 বয়স : 29 লিঙ্গ : পুরুষ	ZRQ1627611 ফটো উপলব্ধ
826 নাম : লক্ষীমনি মাণ্ডি পিতার নাম: রাধু মাণ্ডি বাড়ির নং : n0214 বয়স : 30 লিঙ্গ : মহিলা	ZRQ1699776 ফটো উপলব্ধ	827 নাম : রুপচাঁন্দ মান্ডি মায়ের নাম: কলেজমনি মান্ডি বাড়ির নং : n0177 বয়স : 26 লিঙ্গ : পুরুষ	ZRQ1825942 ফটো উপলব্ধ	828 নাম : বাসন্তী মান্ডি স্বামীর নাম: রুপচাঁন্দ মান্ডি বাড়ির নং : এন0177 বয়স : 26 লিঙ্গ : মহিলা	ZRQ2295848 ফটো উপলব্ধ
829 নাম : পূর্ণিমা মান্ডি স্বামীর নাম: সোম মান্ডি বাড়ির নং : n0209 বয়স : 32 লিঙ্গ : মহিলা	ZRQ1742261 ফটো উপলব্ধ	830 নাম : শিবানি মান্ডি পিতার নাম: রামেশ্বর মান্ডি বাড়ির নং : এন0197 বয়স : 27 লিঙ্গ : মহিলা	ZRQ1859537 ফটো উপলব্ধ	831 নাম : বিজয় বাড়রী পিতার নাম: তপন বাড়রী বাড়ির নং : এন0215 বয়স : 21 লিঙ্গ : পুরুষ	ZRQ2256071 ফটো উপলব্ধ
832 নাম : সমাই মান্ডি পিতার নাম: কাহা মান্ডি বাড়ির নং : এন0174 বয়স : 27 লিঙ্গ : পুরুষ	ZRQ1852854 ফটো উপলব্ধ	833 নাম : অঞ্জনা মান্ডি পিতার নাম: সুনীল মান্ডি বাড়ির নং : এন0176 বয়স : 25 লিঙ্গ : মহিলা	ZRQ1850940 ফটো উপলব্ধ	834 নাম : বন্দনা মান্ডি পিতার নাম: সুনীল মান্ডি বাড়ির নং : এন0176 বয়স : 20 লিঙ্গ : পুরুষ	ZRQ2295871 ফটো উপলব্ধ
835 নাম : লখীরাম মান্ডি মায়ের নাম: ফুলমনি মান্ডি বাড়ির নং : n0347 বয়স : 28 লিঙ্গ : পুরুষ	ZRQ1742295 ফটো উপলব্ধ	836 নাম : রঘুনাথ মান্ডি পিতার নাম: নুনরাম মান্ডি বাড়ির নং : n0230 বয়স : 61 লিঙ্গ : পুরুষ	ZRQ1228832 ফটো উপলব্ধ	837 নাম : ইশ্বর মান্ডি পিতার নাম: রঘুনাথ মান্ডি বাড়ির নং : n0230 বয়স : 36 লিঙ্গ : পুরুষ	ZRQ1282813 ফটো উপলব্ধ
838 নাম : কাঁন্দন মাণ্ডি পিতার নাম: রঘুনাথ মাণ্ডি বাড়ির নং : n0230 বয়স : 31 লিঙ্গ : পুরুষ	ZRQ1541275 ফটো উপলব্ধ	839 নাম : উর্মিলা মান্ডি স্বামীর নাম: সুকু মান্ডি বাড়ির নং : n0233 বয়স : 36 লিঙ্গ : মহিলা	ZRQ1282888 ফটো উপলব্ধ	840 নাম : ফুলমনি মান্ডি স্বামীর নাম: নিমল মান্ডি বাড়ির নং : n0294 বয়স : 40 লিঙ্গ : মহিলা	ZRQ1351345 ফটো উপলব্ধ

বিধানসভা নির্বাচনক্ষেত্রের নং, নাম : 247-শালতোড়া
ভাগ নং, নাম : 1-শালতোড়া আংশিক, নাপিতপাড়া, কলেজপাড়া, নতুনডিহি, বামুনশালা সাঁওতালপাড়া

841	FYZ2128254	842	ZRQ1228600	843	ZRQ2216752
নাম : নির্মল মান্ডি পিতার নাম: ঈশ্বর মান্ডি বাড়ির নং : n0298 বয়স : 44 লিঙ্গ : পুরুষ	ফটো উপলব্ধ	নাম : পুতুল মান্ডি স্বামীর নাম: ইশ্বর মান্ডি বাড়ির নং : n0202 বয়স : 36 লিঙ্গ : মহিলা	ফটো উপলব্ধ	নাম : বুদ্ধদেব মান্ডি পিতার নাম: নির্মল মান্ডি বাড়ির নং : এন000 বয়স : 22 লিঙ্গ : পুরুষ	ফটো উপলব্ধ
844	ZRQ2216729	845	ZRQ2104644	846	ZRQ1914811
নাম : সোমনাথ মান্ডি পিতার নাম: নির্মল মান্ডি বাড়ির নং : এন00 বয়স : 23 লিঙ্গ : পুরুষ	ফটো উপলব্ধ	নাম : সঞ্জয় মান্ডি মায়ের নাম: ছাতামনি মান্ডি বাড়ির নং : এন0163 বয়স : 22 লিঙ্গ : পুরুষ	ফটো উপলব্ধ	নাম : ছাতামনি মান্ডি স্বামীর নাম: ক্ষেপু মাণ্ডি বাড়ির নং : n0163 বয়স : 62 লিঙ্গ : মহিলা	ফটো উপলব্ধ
847	ZRQ1229293	848	ZRQ1229764	849	ZRQ2296192
নাম : রবিদাস মান্ডি পিতার নাম: ক্ষেপু মান্ডি বাড়ির নং : n0163 বয়স : 40 লিঙ্গ : পুরুষ	ফটো উপলব্ধ	নাম : লক্ষ্মীমনি মান্ডি স্বামীর নাম: রবিদাস মান্ডি বাড়ির নং : n0163 বয়স : 36 লিঙ্গ : মহিলা	ফটো উপলব্ধ	নাম : সোমনাথ মান্ডি পিতার নাম: রবিদাস মান্ডি বাড়ির নং : এন0163 বয়স : 20 লিঙ্গ : পুরুষ	ফটো উপলব্ধ
850	WB/35/248/063053	851	FRY2486520	852	WB/35/248/063051
নাম : সন্ধ্যা মাহালী স্বামীর নাম: বিমল মাহালী বাড়ির নং : n0089 বয়স : 48 লিঙ্গ : মহিলা	ফটো উপলব্ধ	নাম : সুন্দরা মাহালী স্বামীর নাম: মঙ্গল মাহালী বাড়ির নং : n0022 বয়স : 76 লিঙ্গ : মহিলা	ফটো উপলব্ধ	নাম : লহবতী মাহালী পিতার নাম: মঙ্গল মাহালী বাড়ির নং : n0022 বয়স : 52 লিঙ্গ : মহিলা	ফটো উপলব্ধ
853	FRY2625853	854	ZRQ1173228	855	ZRQ1541283
নাম : সোমি মাহালী পিতার নাম: মঙ্গল মাহালী বাড়ির নং : n0022 বয়স : 38 লিঙ্গ : মহিলা	ফটো উপলব্ধ	নাম : অষ্টমি মাহালি পিতার নাম: মঙ্গল মাহালি বাড়ির নং : n0022 বয়স : 35 লিঙ্গ : মহিলা	ফটো উপলব্ধ	নাম : বিমল মাহালী পিতার নাম: পাড়ে মাহালী বাড়ির নং : n0089 বয়স : 43 লিঙ্গ : পুরুষ	ফটো উপলব্ধ
856	FRY1422955	857	ZRQ1982198	858	WB/35/248/057350
নাম : স্বপন মাহালী পিতার নাম: মঙ্গল মাহালী বাড়ির নং : না বয়স : 50 লিঙ্গ : পুরুষ	ফটো উপলব্ধ	নাম : মঙ্গল মাহালী পিতার নাম: কৃষ্ণ মাহালী বাড়ির নং : না বয়স : 81 লিঙ্গ : পুরুষ	ফটো উপলব্ধ	নাম : অজিত কুমার মিত্র পিতার নাম: নারায়ণ প্রসাদ মিত্র বাড়ির নং : n0312 বয়স : 61 লিঙ্গ : পুরুষ	ফটো উপলব্ধ
859	WB/35/248/057352	860	ZRQ1172717	861	ZRQ1699651
নাম : লক্ষ্মী মিত্র স্বামীর নাম: অজিত কুমার মিত্র বাড়ির নং : n0313 বয়স : 57 লিঙ্গ : মহিলা	ফটো উপলব্ধ	নাম : সুন্দর প্রসাদ মিত্র পিতার নাম: অজিত কুমার মিত্র বাড়ির নং : n0314 বয়স : 37 লিঙ্গ : পুরুষ	ফটো উপলব্ধ	নাম : দেব প্রসাদ মিত্র পিতার নাম: অজিত কুমার মিত্র বাড়ির নং : n0312 বয়স : 28 লিঙ্গ : পুরুষ	ফটো উপলব্ধ
862	ZRQ1859552	863	FYZ2393809	864	FYZ1200419
নাম : মানা মিত্র স্বামীর নাম: সুন্দর প্রসাদ মিত্র বাড়ির নং : এন0314 বয়স : 25 লিঙ্গ : মহিলা	ফটো উপলব্ধ	নাম : রুপা মিশ্র স্বামীর নাম: কাঞ্চন মিশ্র বাড়ির নং : n0350 বয়স : 42 লিঙ্গ : মহিলা	ফটো উপলব্ধ	নাম : কাঞ্চন মিশ্র পিতার নাম: সহদেব মিশ্র বাড়ির নং : n0349 বয়স : 53 লিঙ্গ : পুরুষ	ফটো উপলব্ধ
865	FRY2586303	866	ZRQ2154706	867	ZRQ2216521
নাম : অনিমেষ মুখার্জী পিতার নাম: ত্রিলোচন মুখার্জী বাড়ির নং : n0132 বয়স : 54 লিঙ্গ : পুরুষ	ফটো উপলব্ধ	নাম : সত্যিলেখা মুখার্জী পিতার নাম: অনিমেষ মুখার্জী বাড়ির নং : এন0132 বয়স : 25 লিঙ্গ : মহিলা	ফটো উপলব্ধ	নাম : বৈদ্যনাথ মিশ্র পিতার নাম: ওমপ্রকাশ মিশ্র বাড়ির নং : এন0132 বয়স : 22 লিঙ্গ : পুরুষ	ফটো উপলব্ধ
868	FRY2586600	869	FRY2586683	870	FRY2427755
নাম : ওমপ্রকাশ মিশ্র পিতার নাম: ছোটলাল মিশ্র বাড়ির নং : এন0132 বয়স : 59 লিঙ্গ : পুরুষ	ফটো উপলব্ধ	নাম : পূর্ণিমা মিশ্র স্বামীর নাম: ওমপ্রকাশ মিশ্র বাড়ির নং : এন0132 বয়স : 55 লিঙ্গ : মহিলা	ফটো উপলব্ধ	নাম : তনুশ্রী মীর পিতার নাম: রবীন মীর বাড়ির নং : এন0034 বয়স : 45 লিঙ্গ : মহিলা	ফটো উপলব্ধ

বিধানসভা নির্বাচনক্ষেত্রের নং, নাম : 247-শালতোড়া
ভাগ নং, নাম : 1-শালতোড়া আংশিক, নাপিতপাড়া, কলেজপাড়া, নতুনডিহি, বামুনশালা সাঁওতালপাড়া

871	WB/37/249/057594	872	ZRQ1172683	873	FRY2148625
নাম : বার্ণা মোদক স্বামীর নাম: অরুণ মোদক বাড়ির নং : n0291 বয়স : 57 লিঙ্গ : মহিলা	ফটো উপলব্ধ	নাম : মালা রক্ষিত স্বামীর নাম: উত্তম রক্ষিত বাড়ির নং : n0317 বয়স : 35 লিঙ্গ : মহিলা	ফটো উপলব্ধ	নাম : উত্তম রক্ষিত পিতার নাম: বলরাম রক্ষিত বাড়ির নং : n0316 বয়স : 49 লিঙ্গ : পুরুষ	ফটো উপলব্ধ
874	ZRQ2104552	875	ZRQ1982222	876	FRY2148633
নাম : শ্রাবনী রক্ষিত পিতার নাম: শংকর রক্ষিত বাড়ির নং : এন0139 বয়স : 22 লিঙ্গ : মহিলা	ফটো উপলব্ধ	নাম : শঙ্কর রক্ষিত পিতার নাম: বলরাম রক্ষিত বাড়ির নং : n0318 বয়স : 56 লিঙ্গ : পুরুষ	ফটো উপলব্ধ	নাম : রীনা রক্ষিত স্বামীর নাম: শঙ্কর রক্ষিত বাড়ির নং : n0319 বয়স : 42 লিঙ্গ : মহিলা	ফটো উপলব্ধ
877	WB/35/248/057464	878	WB/35/248/057318	879	FRY2586741
নাম : জুলীবালা রজক স্বামীর নাম: নারায়ণ রজক বাড়ির নং : n0021 বয়স : 66 লিঙ্গ : মহিলা	ফটো উপলব্ধ	নাম : বৃধন রজক পিতার নাম: নারায়ণ রজক বাড়ির নং : n0021 বয়স : 50 লিঙ্গ : পুরুষ	ফটো উপলব্ধ	নাম : বৈশাখী রজক স্বামীর নাম: বৃধন রজক বাড়ির নং : n0021 বয়স : 41 লিঙ্গ : মহিলা	ফটো উপলব্ধ
880	WB/35/248/057367	881	ZRQ1172881	882	ZRQ1172899
নাম : মানিক রজক পিতার নাম: অবিনাশ রজক বাড়ির নং : n0021 বয়স : 66 লিঙ্গ : পুরুষ	ফটো উপলব্ধ	নাম : গোপাল রজক পিতার নাম: নারায়ণ রজক বাড়ির নং : n0021 বয়স : 41 লিঙ্গ : পুরুষ	ফটো উপলব্ধ	নাম : রূপালী রজক স্বামীর নাম: গোপাল রজক বাড়ির নং : n0021 বয়স : 34 লিঙ্গ : মহিলা	ফটো উপলব্ধ
883	ZRQ1853977	884	ZRQ1894187	885	ZRQ1918275
নাম : প্রশান্ত রজক পিতার নাম: বৃধন রজক বাড়ির নং : এন0021 বয়স : 26 লিঙ্গ : পুরুষ	ফটো উপলব্ধ	নাম : রাহুল রায় পিতার নাম: বৃকু রায় বাড়ির নং : এন0192 বয়স : 25 লিঙ্গ : পুরুষ	ফটো উপলব্ধ	নাম : কল্যাণী রায় স্বামীর নাম: দিলীপ রায় বাড়ির নং : n0182 বয়স : 57 লিঙ্গ : মহিলা	ফটো উপলব্ধ
886	ZRQ1912732	887	FRY1127372	888	ZRQ1699719
নাম : খোকণ রায় পিতার নাম: মহাদেব রায় বাড়ির নং : n0073 বয়স : 50 লিঙ্গ : পুরুষ	ফটো উপলব্ধ	নাম : মুক্তা রায় পিতার নাম: দেবু রায় বাড়ির নং : n0179 বয়স : 50 লিঙ্গ : পুরুষ	ফটো উপলব্ধ	নাম : দীপালী রায় পিতার নাম: আদিত্য রায় বাড়ির নং : n0063 বয়স : 32 লিঙ্গ : মহিলা	ফটো উপলব্ধ
889	FRY2492031	890	ZRQ1852847	891	FRY2586154
নাম : পৌতম পরামানিক পিতার নাম: নিরঞ্জন পরামানিক বাড়ির নং : এন028 বয়স : 36 লিঙ্গ : পুরুষ	ফটো উপলব্ধ	নাম : অসীমা রায় স্বামীর নাম: রঞ্জিত রায় বাড়ির নং : এন0028 বয়স : 27 লিঙ্গ : মহিলা	ফটো উপলব্ধ	নাম : সিদ্ধার্থ রায় পিতার নাম: শান্তি রায় বাড়ির নং : n0060 বয়স : 41 লিঙ্গ : পুরুষ	ফটো উপলব্ধ
892	FRY2427789	893	FRY0117440	894	ZRQ1627520
নাম : কাজল রায় স্বামীর নাম: কুড়ান রায় বাড়ির নং : n0046 বয়স : 42 লিঙ্গ : মহিলা	ফটো উপলব্ধ	নাম : কৃষ্ণ দাস রায় পিতার নাম: ভাগবত প্রসাদ রায় বাড়ির নং : n0088 বয়স : 70 লিঙ্গ : পুরুষ	ফটো উপলব্ধ	নাম : টিনা রায় স্বামীর নাম: ধনঞ্জয় রায় বাড়ির নং : n0190 বয়স : 31 লিঙ্গ : মহিলা	ফটো উপলব্ধ
895	FRY2150472	896	FRY2150514	897	ZRQ1918630
নাম : পিন্টু রায় পিতার নাম: অমল রায় বাড়ির নং : n0193 বয়স : 41 লিঙ্গ : পুরুষ	ফটো উপলব্ধ	নাম : সখী রায় স্বামীর নাম: মানিক রায় বাড়ির নং : n0179 বয়স : 50 লিঙ্গ : মহিলা	ফটো উপলব্ধ	নাম : বেলা রায় স্বামীর নাম: মুক্তা রায় বাড়ির নং : n0179 বয়স : 47 লিঙ্গ : মহিলা	ফটো উপলব্ধ
898	ZRQ1825884	899	ZRQ1825926	900	ZRQ1825967
নাম : মাস্তু রায় পিতার নাম: শ্যামল রায় বাড়ির নং : n0048 বয়স : 26 লিঙ্গ : পুরুষ	ফটো উপলব্ধ	নাম : রেবা রায় স্বামীর নাম: বৃদ্ধদেব রায় বাড়ির নং : n0062 বয়স : 38 লিঙ্গ : মহিলা	ফটো উপলব্ধ	নাম : রঞ্জিত রায় পিতার নাম: খোকন রায় বাড়ির নং : n0073 বয়স : 26 লিঙ্গ : পুরুষ	ফটো উপলব্ধ

বিধানসভা নির্বাচনক্ষেত্রের নং, নাম : 247-শালতোড়া
ভাগ নং, নাম : 1-শালতোড়া আংশিক, নাপিতপাড়া, কলেজপাড়া, নতুনডিহি, বামুনশালা সাঁওতালপাড়া

901 নাম : পুষ্প রায় স্বামীর নাম: খোকন রায় বাড়ির নং : n0073 বয়স : 45 লিঙ্গ : মহিলা	ZRQ1825991 ফটো উপলব্ধ	902 নাম : সবিতা রায় স্বামীর নাম: গৌরঙ্গ রায় বাড়ির নং : n0188 বয়স : 27 লিঙ্গ : মহিলা	ZRQ1825868 ফটো উপলব্ধ	903 নাম : নিতাই রায় পিতার নাম: বাসুদেব রায় বাড়ির নং : n0188 বয়স : 26 লিঙ্গ : পুরুষ	ZRQ1825900 ফটো উপলব্ধ
904 নাম : চণ্ডিদাস রায় পিতার নাম: দীপক রায় বাড়ির নং : n0186 বয়স : 27 লিঙ্গ : পুরুষ	ZRQ1825892 ফটো উপলব্ধ	905 নাম : স্বপ্ননাথ রায় পিতার নাম: জীতেন রায় বাড়ির নং : n0180 বয়স : 33 লিঙ্গ : পুরুষ	ZRQ1450402 ফটো উপলব্ধ	906 নাম : ব্রহ্মনাথ রায় পিতার নাম: বঙ্কুবিহারী রায় বাড়ির নং : n0032 বয়স : 27 লিঙ্গ : পুরুষ	ZRQ1742279 ফটো উপলব্ধ
907 নাম : সুভাষ চন্দ্র রায় পিতার নাম: গোপাল রায় বাড়ির নং : n0184 বয়স : 62 লিঙ্গ : পুরুষ	ZRQ1918101 ফটো উপলব্ধ	908 নাম : সুখেন রায় পিতার নাম: আদিত্য রায় বাড়ির নং : N0063 বয়স : 24 লিঙ্গ : পুরুষ	ZRQ1951433 ফটো উপলব্ধ	909 নাম : সুমিতা ব্যানার্জী স্বামীর নাম: কৃষ্ণদাস রায় বাড়ির নং : n0088 বয়স : 66 লিঙ্গ : মহিলা	FRY0117432 ফটো উপলব্ধ
910 নাম : রঞ্জন রায় পিতার নাম: উজ্জল রায় বাড়ির নং : n0186 বয়স : 27 লিঙ্গ : পুরুষ	ZRQ1835560 ফটো উপলব্ধ	911 নাম : বিশ্বনাথ রায় পিতার নাম: রহন রায় বাড়ির নং : n0192 বয়স : 28 লিঙ্গ : পুরুষ	ZRQ1830751 ফটো উপলব্ধ	912 নাম : লোকনাথ রায় পিতার নাম: বঙ্কুবিহারী রায় বাড়ির নং : n0032 বয়স : 31 লিঙ্গ : পুরুষ	ZRQ1699883 ফটো উপলব্ধ
913 নাম : বুমা রায় স্বামীর নাম: প্রশান্ত রায় বাড়ির নং : n0183 বয়স : 26 লিঙ্গ : মহিলা	ZRQ1826056 ফটো উপলব্ধ	914 নাম : সঞ্জিত রায় পিতার নাম: স্বপ্ন রায় বাড়ির নং : n0073 বয়স : 28 লিঙ্গ : পুরুষ	ZRQ1826049 ফটো উপলব্ধ	915 নাম : মামনি রায় স্বামীর নাম: রাজু রায় বাড়ির নং : n0073 বয়স : 26 লিঙ্গ : মহিলা	ZRQ1826031 ফটো উপলব্ধ
916 নাম : লক্ষ্মীপ্রিয়া রায় পিতার নাম: বৃন্দবান রায় বাড়ির নং : n0357 বয়স : 27 লিঙ্গ : মহিলা	ZRQ1838267 ফটো উপলব্ধ	917 নাম : পিন্টু রায় পিতার নাম: কার্তিক রায় বাড়ির নং : n0355 বয়স : 27 লিঙ্গ : পুরুষ	ZRQ1838242 ফটো উপলব্ধ	918 নাম : সরস্বতী রায় স্বামীর নাম: দামু রায় বাড়ির নং : n0179 বয়স : 34 লিঙ্গ : মহিলা	ZRQ1742212 ফটো উপলব্ধ
919 নাম : শান্তিকুমার রায় পিতার নাম: সন্তোষ রায় বাড়ির নং : n0060 বয়স : 74 লিঙ্গ : পুরুষ	WB/35/248/057383 ফটো উপলব্ধ	920 নাম : দীপা চক্রবর্তী স্বামীর নাম: পবিত্র গরাই বাড়ির নং : 00 বয়স : 27 লিঙ্গ : মহিলা	ZRQ1948405 ফটো উপলব্ধ	921 নাম : কল্যাণী রায় স্বামীর নাম: ধীরেন রায় বাড়ির নং : n0065 বয়স : 59 লিঙ্গ : মহিলা	ZRQ1914779 ফটো উপলব্ধ
922 নাম : অরবিন্দ রায় পিতার নাম: শান্তি রায় বাড়ির নং : n0060 বয়স : 45 লিঙ্গ : পুরুষ	FRY1126788 ফটো উপলব্ধ	923 নাম : ধীরেন রায় পিতার নাম: সারদা রায় বাড়ির নং : n0065 বয়স : 71 লিঙ্গ : পুরুষ	ZRQ1914829 ফটো উপলব্ধ	924 নাম : পদ্মা পাল স্বামীর নাম: বাহাদুর পাল বাড়ির নং : এন০০৭৯ বয়স : 26 লিঙ্গ : মহিলা	ZRQ2019081 ফটো উপলব্ধ
925 নাম : আন্বা রায় স্বামীর নাম: কাজল রায় বাড়ির নং : এন০০৫১ বয়স : 44 লিঙ্গ : মহিলা	ZRQ2019412 ফটো উপলব্ধ	926 নাম : কবিতা রায় স্বামীর নাম: উজ্জল রায় বাড়ির নং : 00 বয়স : 35 লিঙ্গ : মহিলা	ZRQ2019289 ফটো উপলব্ধ	927 নাম : রুমা রায় পিতার নাম: লালমোহন রায় বাড়ির নং : 00 বয়স : 24 লিঙ্গ : মহিলা	ZRQ2019214 ফটো উপলব্ধ
928 নাম : রুস্পা রায় পিতার নাম: হাবল রায় বাড়ির নং : এন০০56 বয়স : 35 লিঙ্গ : মহিলা	YYS1499169 ফটো উপলব্ধ	929 নাম : গীতা রায় স্বামীর নাম: মঙ্গল রায় বাড়ির নং : n0262 বয়স : 51 লিঙ্গ : মহিলা	WB/35/248/060082 ফটো উপলব্ধ	930 নাম : জগন্নাথ রায় পিতার নাম: নিমাই রায় বাড়ির নং : N0032 বয়স : 27 লিঙ্গ : পুরুষ	ZRQ1951318 ফটো উপলব্ধ

বিধানসভা নির্বাচনক্ষেত্রের নং, নাম : 247-শালতোড়া
ভাগ নং, নাম : 1-শালতোড়া আংশিক, নাপিতপাড়া, কলেজপাড়া, নতুনডিহি, বামুনশালা সাঁওতালপাড়া

931 নাম : সন্দিপ রায় পিতার নাম: শ্যামল রায় বাড়ির নং : N0048 বয়স : 24 লিঙ্গ : পুরুষ	ZRQ1951086 ফটো উপলব্ধ	932 নাম : কৃষ্ণ রায় পিতার নাম: জিতেন রায় বাড়ির নং : n0064 বয়স : 27 লিঙ্গ : পুরুষ	ZRQ1951649 ফটো উপলব্ধ	933 নাম : অভিজিৎ রায় পিতার নাম: স্বপন রায় বাড়ির নং : n0073 বয়স : 24 লিঙ্গ : পুরুষ	ZRQ1951045 ফটো উপলব্ধ
934 নাম : সুখময় রায় পিতার নাম: মঙ্গল রায় বাড়ির নং : না বয়স : 26 লিঙ্গ : পুরুষ	ZRQ1951060 ফটো উপলব্ধ	935 নাম : মঙ্গল রায় পিতার নাম: ভোলানাথ রায় বাড়ির নং : n0262 বয়স : 55 লিঙ্গ : পুরুষ	FRY1126416 ফটো উপলব্ধ	936 নাম : শিবানী রায় স্বামীর নাম: দিলীপ রায় বাড়ির নং : n0259 বয়স : 41 লিঙ্গ : মহিলা	ZRQ1951805 ফটো উপলব্ধ
937 নাম : অনূপ রায় মায়ের নাম: রথী রায় বাড়ির নং : N0059 বয়স : 25 লিঙ্গ : পুরুষ	ZRQ1951375 ফটো উপলব্ধ	938 নাম : পূর্ণিমা রায় স্বামীর নাম: সিদ্ধার্থ রায় বাড়ির নং : N0060 বয়স : 26 লিঙ্গ : মহিলা	ZRQ1951359 ফটো উপলব্ধ	939 নাম : জিতেন রায় পিতার নাম: দেবু রায় বাড়ির নং : এন0079 বয়স : 61 লিঙ্গ : পুরুষ	FRY1126598 ফটো উপলব্ধ
940 নাম : শিবরাম রায় পিতার নাম: বলরাম রায় বাড়ির নং : n0033 বয়স : 71 লিঙ্গ : পুরুষ	FRY1126291 ফটো উপলব্ধ	941 নাম : জীতেন রায় পিতার নাম: শ্রীপতি রায় বাড়ির নং : n0180 বয়স : 65 লিঙ্গ : পুরুষ	FRY1127083 ফটো উপলব্ধ	942 নাম : অমিতা রায় স্বামীর নাম: কৃষ্ণ রায় বাড়ির নং : 00 বয়স : 25 লিঙ্গ : মহিলা	ZRQ2019495 ফটো উপলব্ধ
943 নাম : সুমিত্রা রায় স্বামীর নাম: মধুসূদন রায় বাড়ির নং : n0066 বয়স : 42 লিঙ্গ : মহিলা	FSL2548279 ফটো উপলব্ধ	944 নাম : সোনালী রায় স্বামীর নাম: শ্যামল রায় বাড়ির নং : n0048 বয়স : 46 লিঙ্গ : মহিলা	FRY1424597 ফটো উপলব্ধ	945 নাম : দিশারী রায় পিতার নাম: কৃষ্ণদাস রায় বাড়ির নং : n0015 বয়স : 30 লিঙ্গ : মহিলা	ZRQ1699768 ফটো উপলব্ধ
946 নাম : লক্ষ্মীনারায়ন রায় পিতার নাম: খান্দু রায় বাড়ির নং : n0039 বয়স : 70 লিঙ্গ : পুরুষ	ZRQ2074300 ফটো উপলব্ধ	947 নাম : পূজা রায় স্বামীর নাম: রঙ্গলাল রায় বাড়ির নং : এন0121 বয়স : 24 লিঙ্গ : মহিলা	ZRQ2104412 ফটো উপলব্ধ	948 নাম : রীয়া রায় পিতার নাম: নিমাই রায় বাড়ির নং : এন0122 বয়স : 24 লিঙ্গ : মহিলা	ZRQ2104420 ফটো উপলব্ধ
949 নাম : জবা রায় স্বামীর নাম: বুবন রায় বাড়ির নং : এন0123 বয়স : 31 লিঙ্গ : মহিলা	ZRQ2104438 ফটো উপলব্ধ	950 নাম : লক্ষ্মী রায় স্বামীর নাম: রাজু রায় বাড়ির নং : এন0124 বয়স : 32 লিঙ্গ : মহিলা	ZRQ2104446 ফটো উপলব্ধ	951 নাম : মৌসুমী রায় স্বামীর নাম: যিশু রায় বাড়ির নং : এন0128 বয়স : 33 লিঙ্গ : মহিলা	ZRQ2104487 ফটো উপলব্ধ
952 নাম : মলয় রায় পিতার নাম: মুক্তা রায় বাড়ির নং : এন0192 বয়স : 24 লিঙ্গ : পুরুষ	ZRQ2104495 ফটো উপলব্ধ	953 নাম : পূর্ণানন্দ ভট্টাচার্য্য মায়ের নাম: বিনোদনী ভট্টাচার্য্য বাড়ির নং : এন0033 বয়স : 33 লিঙ্গ : পুরুষ	ZRQ1540624 ফটো উপলব্ধ	954 নাম : আশা লায়েক চৌধুরী স্বামীর নাম: সুজিত চৌধুরী বাড়ির নং : এন0068 বয়স : 31 লিঙ্গ : মহিলা	WIT1582436 ফটো উপলব্ধ
955 নাম : মধুসূদন রায় পিতার নাম: দ্বিজপদ রায় বাড়ির নং : n0066 বয়স : 48 লিঙ্গ : পুরুষ	ZRQ1172162 ফটো উপলব্ধ	956 নাম : স্বাগতা চক্রবর্তী স্বামীর নাম: অনূপ চক্রবর্তী বাড়ির নং : এন0093 বয়স : 27 লিঙ্গ : মহিলা	ZRQ2019123 ফটো উপলব্ধ	957 নাম : সিমা রায় স্বামীর নাম: সুশান্ত রায় বাড়ির নং : এন0183 বয়স : 26 লিঙ্গ : মহিলা	ZRQ2217008 ফটো উপলব্ধ
958 নাম : শুকুন্তলা বাউরী স্বামীর নাম: অশোক বাউরী বাড়ির নং : এন0067 বয়স : 40 লিঙ্গ : মহিলা	ZRQ1742105 ফটো উপলব্ধ	959 নাম : পল্লবী রায় পিতার নাম: কুরান রায় বাড়ির নং : এন000 বয়স : 22 লিঙ্গ : মহিলা	ZRQ2216877 ফটো উপলব্ধ	960 নাম : মনোরঞ্জন চক্রবর্তী পিতার নাম: সুবোধ চক্রবর্তী বাড়ির নং : n0079 বয়স : 54 লিঙ্গ : পুরুষ	ZRQ2224137 ফটো উপলব্ধ

বিধানসভা নির্বাচনক্ষেত্রের নং, নাম : 247-শালতোড়া
ভাগ নং, নাম : 1-শালতোড়া আংশিক, নাপিতপাড়া, কলেজপাড়া, নতুনডিহি, বামুনশালা সাঁওতালপাড়া

961 নাম : আকাশ রায় পিতার নাম : দীপক রায় বাড়ির নং : এন0059 বয়স : 22 লিঙ্গ : পুরুষ	ZRQ2217131 ফটো উপলব্ধ	962 নাম : বাহাদুর পাল পিতার নাম : প্রবোধ পাল বাড়ির নং : এন0079 বয়স : 30 লিঙ্গ : পুরুষ	ZRQ1586254 ফটো উপলব্ধ	963 নাম : দীপক রায় পিতার নাম : সুবোধ রায় বাড়ির নং : n0059 বয়স : 48 লিঙ্গ : পুরুষ	ZRQ2068062 ফটো উপলব্ধ
964 নাম : শোভা রায় স্বামীর নাম : অনলানন্দ রায় বাড়ির নং : n0015 বয়স : 61 লিঙ্গ : মহিলা	ZRQ2104313 ফটো উপলব্ধ	965 নাম : পিজুষ রায় পিতার নাম : অনলানন্দ রায় বাড়ির নং : n0015 বয়স : 43 লিঙ্গ : পুরুষ	FRY1423912 ফটো উপলব্ধ	966 নাম : বাসন্তী রায় স্বামীর নাম : মানিক রায় বাড়ির নং : n0028 বয়স : 61 লিঙ্গ : মহিলা	WB/35/248/057422 ফটো উপলব্ধ
967 নাম : কল্পনা রায় স্বামীর নাম : সঞ্জিত রায় বাড়ির নং : n0028 বয়স : 37 লিঙ্গ : মহিলা	ZRQ1172840 ফটো উপলব্ধ	968 নাম : সমীর রায় পিতার নাম : মানিক রায় বাড়ির নং : n0028 বয়স : 42 লিঙ্গ : পুরুষ	FRY2427797 ফটো উপলব্ধ	969 নাম : রঞ্জিত রায় পিতার নাম : মানিক রায় বাড়ির নং : n0028 বয়স : 42 লিঙ্গ : পুরুষ	FRY2148849 ফটো উপলব্ধ
970 নাম : রাজু রায় পিতার নাম : মানিক রায় বাড়ির নং : n0028 বয়স : 40 লিঙ্গ : পুরুষ	FRY2148856 ফটো উপলব্ধ	971 নাম : নির্মল রায় পিতার নাম : গড় রায় বাড়ির নং : n0028 বয়স : 56 লিঙ্গ : পুরুষ	WB/35/248/057655 ফটো উপলব্ধ	972 নাম : বঙ্কবিহারী রায় পিতার নাম : অতিকায় রায় বাড়ির নং : n0032 বয়স : 66 লিঙ্গ : পুরুষ	WB/35/248/057674 ফটো উপলব্ধ
973 নাম : কল্পনা রায় স্বামীর নাম : বঙ্কবিহারী রায় বাড়ির নং : n0032 বয়স : 59 লিঙ্গ : মহিলা	WB/35/248/057669 ফটো উপলব্ধ	974 নাম : নিমাই রায় পিতার নাম : অতিকায় রায় বাড়ির নং : n0032 বয়স : 59 লিঙ্গ : পুরুষ	WB/35/248/057745 ফটো উপলব্ধ	975 নাম : জয়ন্তী রায় স্বামীর নাম : নিমাই রায় বাড়ির নং : n0032 বয়স : 43 লিঙ্গ : মহিলা	FRY1424589 ফটো উপলব্ধ
976 নাম : অর্জুন রায় পিতার নাম : অতিকায় রায় বাড়ির নং : n0032 বয়স : 53 লিঙ্গ : পুরুষ	WB/35/248/057709 ফটো উপলব্ধ	977 নাম : অশোক বাউরী পিতার নাম : সবেবশ্বর বাউরী বাড়ির নং : এন0067 বয়স : 56 লিঙ্গ : পুরুষ	WB/35/248/063038 ফটো উপলব্ধ	978 নাম : সঞ্জয় রায় পিতার নাম : আদিত্য রায় বাড়ির নং : n0101 বয়স : 36 লিঙ্গ : পুরুষ	ZRQ1172592 ফটো উপলব্ধ
979 নাম : ছায়া রায় স্বামীর নাম : সঞ্জয় রায় বাড়ির নং : n0101 বয়স : 32 লিঙ্গ : মহিলা	ZRQ1627595 ফটো উপলব্ধ	980 নাম : সন্ধ্যা রায় স্বামীর নাম : দেবু রায় বাড়ির নং : n0179 বয়স : 83 লিঙ্গ : মহিলা	WB/35/248/063669 ফটো উপলব্ধ	981 নাম : দামো রায় মায়ের নাম : সন্ধ্যা রায় বাড়ির নং : n0179 বয়স : 38 লিঙ্গ : পুরুষ	ZRQ1229251 ফটো উপলব্ধ
982 নাম : সুশীল রায় পিতার নাম : দেবু রায় বাড়ির নং : n0179 বয়স : 53 লিঙ্গ : পুরুষ	WB/35/248/063637 ফটো উপলব্ধ	983 নাম : কুসুম মান্ডি স্বামীর নাম : রঘুনাথ মান্ডি বাড়ির নং : n0179 বয়স : 54 লিঙ্গ : মহিলা	ZRQ1283027 ফটো উপলব্ধ	984 নাম : রঞ্জিত রায় পিতার নাম : মুক্তা রায় বাড়ির নং : n0179 বয়স : 20 লিঙ্গ : পুরুষ	ZRQ2322501 ফটো উপলব্ধ
985 নাম : ছবিবালা রায় স্বামীর নাম : জীতেন রায় বাড়ির নং : n0180 বয়স : 61 লিঙ্গ : মহিলা	WB/35/248/063666 ফটো উপলব্ধ	986 নাম : উর্মিলা রায় স্বামীর নাম : খোকন রায় বাড়ির নং : n0181 বয়স : 66 লিঙ্গ : মহিলা	FRY1127109 ফটো উপলব্ধ	987 নাম : বুধন রায় পিতার নাম : খোকন রায় বাড়ির নং : n0181 বয়স : 49 লিঙ্গ : পুরুষ	WB/35/248/063792 ফটো উপলব্ধ
988 নাম : উজ্জ্বলা রায় স্বামীর নাম : বুধন রায় বাড়ির নং : n0181 বয়স : 40 লিঙ্গ : মহিলা	FRY2428480 ফটো উপলব্ধ	989 নাম : সুধন রায় পিতার নাম : খোকন রায় বাড়ির নং : n0181 বয়স : 41 লিঙ্গ : পুরুষ	FRY2428373 ফটো উপলব্ধ	990 নাম : ধীরেন রায় পিতার নাম : স্বয়িকেশ রায় বাড়ির নং : n0181 বয়স : 55 লিঙ্গ : পুরুষ	WB/35/248/063129 ফটো উপলব্ধ

বিধানসভা নির্বাচনক্ষেত্রের নং, নাম : 247-শালতোড়া
ভাগ নং, নাম : 1-শালতোড়া আংশিক, নাপিতপাড়া, কলেজপাড়া, নতুনডিহি, বামুনশালা সাঁওতালপাড়া

991	FRY2487833	992	ZRQ1173012	993	ZRQ1172527
নাম : আগমনি রায় স্বামীর নাম: সুদন রায় বাড়ির নং : n0181 বয়স : 42 লিঙ্গ : মহিলা	ফটো উপলব্ধ	নাম : কম্পনা রায় স্বামীর নাম: নিতাই রায় বাড়ির নং : n0257 বয়স : 41 লিঙ্গ : মহিলা	ফটো উপলব্ধ	নাম : দিলীপ রায় পিতার নাম: কৃষ্ণ রায় বাড়ির নং : n0259 বয়স : 41 লিঙ্গ : পুরুষ	ফটো উপলব্ধ
994	FRY2148799	995	WB/35/248/060085	996	ZRQ1484450
নাম : কৃষ্ণ রায় পিতার নাম: ভোলানাথ রায় বাড়ির নং : n0262 বয়স : 66 লিঙ্গ : পুরুষ	ফটো উপলব্ধ	নাম : শেফালি রায় স্বামীর নাম: সত্যেন্দ্র রায় বাড়ির নং : n0264 বয়স : 46 লিঙ্গ : মহিলা	ফটো উপলব্ধ	নাম : গায়ত্রী রায় স্বামীর নাম: কৃষ্ণ রায় বাড়ির নং : n0267 বয়স : 48 লিঙ্গ : মহিলা	ফটো উপলব্ধ
997	ZRQ1541069	998	ZRQ1354034	999	FRY2486637
নাম : কেয়া রায় স্বামীর নাম: পিযুষ রায় বাড়ির নং : n0274 বয়স : 30 লিঙ্গ : মহিলা	ফটো উপলব্ধ	নাম : অর্চনা রায় স্বামীর নাম: অরবিন্দ রায় বাড়ির নং : n0283 বয়স : 40 লিঙ্গ : মহিলা	ফটো উপলব্ধ	নাম : বৃধু রায় স্বামীর নাম: তারাপদ রায় বাড়ির নং : এন056 বয়স : 73 লিঙ্গ : মহিলা	ফটো উপলব্ধ
1000	FRY2586287	1001	FRY2586535	1002	FRY1422369
নাম : বনমালী রায় মায়ের নাম: বৃধু রায় বাড়ির নং : এন059 বয়স : 39 লিঙ্গ : পুরুষ	ফটো উপলব্ধ	নাম : রঞ্জিত রায় মায়ের নাম: বৃধু রায় বাড়ির নং : এন0059 বয়স : 38 লিঙ্গ : পুরুষ	ফটো উপলব্ধ	নাম : দুলাল রায় পিতার নাম: তারাপদ রায় বাড়ির নং : এন058 বয়স : 60 লিঙ্গ : পুরুষ	ফটো উপলব্ধ
1003	FRY2586410	1004	WB/35/248/060120	1005	WB/35/248/060417
নাম : পার্বতী রায় স্বামীর নাম: দুলাল রায় বাড়ির নং : এন059 বয়স : 38 লিঙ্গ : মহিলা	ফটো উপলব্ধ	নাম : টুকুবালা রায় স্বামীর নাম: শ্যামাপদ রায় বাড়ির নং : এন0060 বয়স : 77 লিঙ্গ : মহিলা	ফটো উপলব্ধ	নাম : কৃষ্ণ রায় পিতার নাম: শ্যামাপদ রায় বাড়ির নং : এন065 বয়স : 51 লিঙ্গ : পুরুষ	ফটো উপলব্ধ
1006	FRY2586329	1007	ZRQ1450766	1008	ZRQ1541408
নাম : রাজু রায় পিতার নাম: শ্যামাপদ রায় বাড়ির নং : এন0061 বয়স : 41 লিঙ্গ : পুরুষ	ফটো উপলব্ধ	নাম : আশীষ রায় পিতার নাম: দিলীপ রায় বাড়ির নং : n0182 বয়স : 35 লিঙ্গ : পুরুষ	ফটো উপলব্ধ	নাম : টুম্পা রায় স্বামীর নাম: আশীষ রায় বাড়ির নং : n0182 বয়স : 30 লিঙ্গ : মহিলা	ফটো উপলব্ধ
1009	WB/35/248/063751	1010	WB/35/248/063583	1011	ZRQ1228865
নাম : লালচাঁদ রায় পিতার নাম: মহাদেব রায় বাড়ির নং : n0183 বয়স : 63 লিঙ্গ : পুরুষ	ফটো উপলব্ধ	নাম : আরতী রায় স্বামীর নাম: লালচাঁদ রায় বাড়ির নং : n0183 বয়স : 57 লিঙ্গ : মহিলা	ফটো উপলব্ধ	নাম : প্রশান্ত রায় পিতার নাম: লালচাঁদ রায় বাড়ির নং : n0183 বয়স : 36 লিঙ্গ : পুরুষ	ফটো উপলব্ধ
1012	ZRQ1229046	1013	WB/35/248/063723	1014	WB/35/248/063501
নাম : সুশান্ত রায় পিতার নাম: লালচাঁদ রায় বাড়ির নং : n0183 বয়স : 35 লিঙ্গ : পুরুষ	ফটো উপলব্ধ	নাম : মানিক রায় পিতার নাম: মহাদেব রায় বাড়ির নং : n0183 বয়স : 55 লিঙ্গ : পুরুষ	ফটো উপলব্ধ	নাম : বিকাশ রায় পিতার নাম: মহাদেব রায় বাড়ির নং : n0183 বয়স : 51 লিঙ্গ : পুরুষ	ফটো উপলব্ধ
1015	FRY2428571	1016	ZRQ2290419	1017	ZRQ2254670
নাম : ইতু রায় স্বামীর নাম: বিকাশ রায় বাড়ির নং : n0183 বয়স : 39 লিঙ্গ : মহিলা	ফটো উপলব্ধ	নাম : সুব্রত রায় পিতার নাম: বিকাশ রায় বাড়ির নং : এন0024 বয়স : 22 লিঙ্গ : পুরুষ	ফটো উপলব্ধ	নাম : পুষ্পা রায় পিতার নাম: মানিক রায় বাড়ির নং : এন0183 বয়স : 21 লিঙ্গ : মহিলা	ফটো উপলব্ধ
1018	WB/35/248/063629	1019	WB/35/248/063514	1020	WB/35/248/063627
নাম : শান্তিবালা রায় স্বামীর নাম: অজিত রায় বাড়ির নং : n0184 বয়স : 68 লিঙ্গ : মহিলা	ফটো উপলব্ধ	নাম : অরুণ রায় পিতার নাম: অজিত রায় বাড়ির নং : n0184 বয়স : 49 লিঙ্গ : পুরুষ	ফটো উপলব্ধ	নাম : ঝর্ণা রায় স্বামীর নাম: পরেশ রায় বাড়ির নং : n0184 বয়স : 58 লিঙ্গ : মহিলা	ফটো উপলব্ধ

বিধানসভা নির্বাচনক্ষেত্রের নং, নাম : 247-শালতোড়া
ভাগ নং, নাম : 1-শালতোড়া আংশিক, নাপিতপাড়া, কলেজপাড়া, নতুনডিহি, বামুনশালা সাঁওতালপাড়া

1021	FRY2428548	1022	ZRQ1228097	1023	WB/35/248/063628
নাম : শ্যামল রায় পিতার নাম: পরেশ রায় বাড়ির নং : n0184 বয়স : 40 লিঙ্গ : পুরুষ	ফটো উপলব্ধ	নাম : অর্পিতা রায় স্বামীর নাম: শ্যামল রায় বাড়ির নং : n0184 বয়স : 39 লিঙ্গ : মহিলা	ফটো উপলব্ধ	নাম : সরস্বতী রায় স্বামীর নাম: সুভাষ রায় বাড়ির নং : n0184 বয়স : 55 লিঙ্গ : মহিলা	ফটো উপলব্ধ
1024	FRY2586709	1025	ZRQ1229582	1026	ZRQ1229756
নাম : বিধান চন্দ্র রায় পিতার নাম: সুভাষ রায় বাড়ির নং : n0184 বয়স : 39 লিঙ্গ : পুরুষ	ফটো উপলব্ধ	নাম : তাপস রায় পিতার নাম: সুভাষ রায় বাড়ির নং : n0184 বয়স : 35 লিঙ্গ : পুরুষ	ফটো উপলব্ধ	নাম : সরমা রায় স্বামীর নাম: অরুণ রায় বাড়ির নং : n0184 বয়স : 40 লিঙ্গ : মহিলা	ফটো উপলব্ধ
1027	ZRQ1228089	1028	WB/35/248/063460	1029	WB/35/248/063636
নাম : অপর্ণা রায় স্বামীর নাম: বিধানচন্দ্র রায় বাড়ির নং : n0184 বয়স : 35 লিঙ্গ : মহিলা	ফটো উপলব্ধ	নাম : সন্ধ্যা রায় স্বামীর নাম: উজ্জল রায় বাড়ির নং : n0186 বয়স : 59 লিঙ্গ : মহিলা	ফটো উপলব্ধ	নাম : নীপক রায় পিতার নাম: খান্দু রায় বাড়ির নং : n0186 বয়স : 52 লিঙ্গ : পুরুষ	ফটো উপলব্ধ
1030	WB/35/248/063705	1031	ZRQ1229772	1032	ZRQ1229673
নাম : রীতা রায় স্বামীর নাম: দীপক রায় বাড়ির নং : n0186 বয়স : 51 লিঙ্গ : মহিলা	ফটো উপলব্ধ	নাম : নিলিমা রায় স্বামীর নাম: নৃপক রায় বাড়ির নং : n0186 বয়স : 41 লিঙ্গ : মহিলা	ফটো উপলব্ধ	নাম : রঞ্জলাল রায় পিতার নাম: উজ্জল রায় বাড়ির নং : n0186 বয়স : 35 লিঙ্গ : পুরুষ	ফটো উপলব্ধ
1033	WB/35/248/063127	1034	WB/35/248/063630	1035	ZRQ1450758
নাম : বাসুদেব রায় পিতার নাম: মদন রায় বাড়ির নং : n0188 বয়স : 58 লিঙ্গ : পুরুষ	ফটো উপলব্ধ	নাম : নীলা রায় স্বামীর নাম: বাসুদেব রায় বাড়ির নং : n0188 বয়স : 53 লিঙ্গ : মহিলা	ফটো উপলব্ধ	নাম : গৌরাজ রায় পিতার নাম: বাসুদেব রায় বাড়ির নং : n0188 বয়স : 33 লিঙ্গ : পুরুষ	ফটো উপলব্ধ
1036	WB/35/248/063612	1037	FRY1127752	1038	FRY2428357
নাম : দুলালী রায় স্বামীর নাম: অশ্বিনী রায় বাড়ির নং : n0189 বয়স : 72 লিঙ্গ : মহিলা	ফটো উপলব্ধ	নাম : উত্তম রায় পিতার নাম: অশ্বিনী রায় বাড়ির নং : n0189 বয়স : 54 লিঙ্গ : পুরুষ	ফটো উপলব্ধ	নাম : বুলু রায় স্বামীর নাম: উত্তম রায় বাড়ির নং : n0189 বয়স : 38 লিঙ্গ : মহিলা	ফটো উপলব্ধ
1039	ZRQ2290153	1040	WB/35/248/063732	1041	FRY2150555
নাম : জগন্নাথ রায় পিতার নাম: উত্তম রায় বাড়ির নং : এন0189 বয়স : 22 লিঙ্গ : পুরুষ	ফটো উপলব্ধ	নাম : সুধীর রায় পিতার নাম: শ্রীপতি রায় বাড়ির নং : n0190 বয়স : 69 লিঙ্গ : পুরুষ	ফটো উপলব্ধ	নাম : মায়ারানী রায় স্বামীর নাম: সুধীর রায় বাড়ির নং : n0190 বয়স : 61 লিঙ্গ : মহিলা	ফটো উপলব্ধ
1042	ZRQ1229681	1043	FRY2428332	1044	FRY2586832
নাম : ধনঞ্জয় রায় পিতার নাম: সুধীর রায় বাড়ির নং : n0190 বয়স : 43 লিঙ্গ : পুরুষ	ফটো উপলব্ধ	নাম : গৌতম রায় পিতার নাম: সুধীর রায় বাড়ির নং : n0190 বয়স : 40 লিঙ্গ : পুরুষ	ফটো উপলব্ধ	নাম : ময়না রায় স্বামীর নাম: গৌতম রায় বাড়ির নং : n0190 বয়স : 42 লিঙ্গ : মহিলা	ফটো উপলব্ধ
1045	ZRQ2264901	1046	WB/35/248/063375	1047	FRY2428290
নাম : তারকনাথ রায় পিতার নাম: গৌতম রায় বাড়ির নং : এন0190 বয়স : 22 লিঙ্গ : পুরুষ	ফটো উপলব্ধ	নাম : শান্তিবালা রায় স্বামীর নাম: জঙ্গল রায় বাড়ির নং : n0191 বয়স : 63 লিঙ্গ : মহিলা	ফটো উপলব্ধ	নাম : রঞ্জিত রায় পিতার নাম: জঙ্গল রায় বাড়ির নং : n0191 বয়স : 39 লিঙ্গ : পুরুষ	ফটো উপলব্ধ
1048	ZRQ1228071	1049	WB/35/248/063385	1050	FRY1127067
নাম : সরস্বতী রায় স্বামীর নাম: রঞ্জিত রায় বাড়ির নং : n0191 বয়স : 34 লিঙ্গ : মহিলা	ফটো উপলব্ধ	নাম : রহন রায় পিতার নাম: হাবু রায় বাড়ির নং : n0192 বয়স : 67 লিঙ্গ : পুরুষ	ফটো উপলব্ধ	নাম : ঝুকু রায় পিতার নাম: হাবু রায় বাড়ির নং : n0192 বয়স : 59 লিঙ্গ : পুরুষ	ফটো উপলব্ধ

বিধানসভা নির্বাচনক্ষেত্রের নং, নাম : 247-শালতোড়া
ভাগ নং, নাম : 1-শালতোড়া আংশিক, নাপিতপাড়া, কলেজপাড়া, নতুনডিহি, বামুনশালা সাঁওতালপাড়া

1051 নাম : মাধবি রায় স্বামীর নাম: খুকু রায় বাড়ির নং : n0192 বয়স : 45 লিঙ্গ : মহিলা	ZRQ1627496 ফটো উপলব্ধ	1052 নাম : মুক্তা রায় পিতার নাম: হাবু রায় বাড়ির নং : n0192 বয়স : 54 লিঙ্গ : পুরুষ	WB/35/248/063505 ফটো উপলব্ধ	1053 নাম : রবি রায় পিতার নাম: হাবু রায় বাড়ির নং : n0192 বয়স : 52 লিঙ্গ : পুরুষ	WB/35/248/063386 ফটো উপলব্ধ
1054 নাম : বর্ণা রায় স্বামীর নাম: রবি রায় বাড়ির নং : n0192 বয়স : 38 লিঙ্গ : মহিলা	FRY2428324 ফটো উপলব্ধ	1055 নাম : রাজু রায় পিতার নাম: রোহন রায় বাড়ির নং : n0192 বয়স : 38 লিঙ্গ : পুরুষ	FRY2428308 ফটো উপলব্ধ	1056 নাম : বর্ষা রায় পিতার নাম: রবি রায় বাড়ির নং : এন0192 বয়স : 20 লিঙ্গ : মহিলা	ZRQ2290203 ফটো উপলব্ধ
1057 নাম : ভাদুবালা রায় স্বামীর নাম: অমল রায় বাড়ির নং : n0193 বয়স : 61 লিঙ্গ : মহিলা	WB/35/248/063453 ফটো উপলব্ধ	1058 নাম : বাপি রায় পিতার নাম: অমল রায় বাড়ির নং : n0193 বয়স : 40 লিঙ্গ : পুরুষ	ZRQ1229053 ফটো উপলব্ধ	1059 নাম : জল্পনা রায় স্বামীর নাম: বাপি রায় বাড়ির নং : n0193 বয়স : 37 লিঙ্গ : মহিলা	ZRQ1228915 ফটো উপলব্ধ
1060 নাম : হীরামতি রায় স্বামীর নাম: কমল রায় বাড়ির নং : n0193 বয়স : 70 লিঙ্গ : মহিলা	FRY1128032 ফটো উপলব্ধ	1061 নাম : গুইরাম রায় পিতার নাম: কমল রায় বাড়ির নং : n0193 বয়স : 38 লিঙ্গ : পুরুষ	FRY2428316 ফটো উপলব্ধ	1062 নাম : বন্দনা রায় স্বামীর নাম: গুইরাম রায় বাড়ির নং : n0193 বয়স : 34 লিঙ্গ : মহিলা	ZRQ1627488 ফটো উপলব্ধ
1063 নাম : লক্ষী রায় স্বামীর নাম: পিন্টু রায় বাড়ির নং : n0193 বয়স : 44 লিঙ্গ : মহিলা	ZRQ1228006 ফটো উপলব্ধ	1064 নাম : বুলুরানী রায় স্বামীর নাম: হীরালাল রায় বাড়ির নং : n0198 বয়স : 61 লিঙ্গ : মহিলা	WB/35/248/063769 ফটো উপলব্ধ	1065 নাম : যীশু রায় মায়ের নাম: বুলুরানী রায় বাড়ির নং : n0198 বয়স : 40 লিঙ্গ : পুরুষ	ZRQ1450410 ফটো উপলব্ধ
1066 নাম : আশা রায় স্বামীর নাম: গোপাল রায় বাড়ির নং : n0206 বয়স : 73 লিঙ্গ : মহিলা	WB/35/248/063466 ফটো উপলব্ধ	1067 নাম : আকুরা রায় স্বামীর নাম: সুনীল রায় বাড়ির নং : n0224 বয়স : 73 লিঙ্গ : মহিলা	ZRQ2104362 ফটো উপলব্ধ	1068 নাম : টুলু রায় স্বামীর নাম: সুনীল রায় বাড়ির নং : n0224 বয়স : 38 লিঙ্গ : মহিলা	FRY2428340 ফটো উপলব্ধ
1069 নাম : অমর রায় পিতার নাম: সুনীল রায় বাড়ির নং : n0224 বয়স : 36 লিঙ্গ : পুরুষ	ZRQ0690529 ফটো উপলব্ধ	1070 নাম : কল্যাণী রায় স্বামীর নাম: কৌশিক সেন বাড়ির নং : n0224 বয়স : 41 লিঙ্গ : মহিলা	FRY2151926 ফটো উপলব্ধ	1071 নাম : অবলা রায় স্বামীর নাম: দেবু রায় বাড়ির নং : n0254 বয়স : 71 লিঙ্গ : মহিলা	WB/35/248/060084 ফটো উপলব্ধ
1072 নাম : সতোন রায় পিতার নাম: দেবু রায় বাড়ির নং : n0255 বয়স : 59 লিঙ্গ : পুরুষ	FRY1128776 ফটো উপলব্ধ	1073 নাম : নিতাই রায় পিতার নাম: কৃষ্ণ রায় বাড়ির নং : n0256 বয়স : 43 লিঙ্গ : পুরুষ	FRY2148807 ফটো উপলব্ধ	1074 নাম : বাপ্পা রায় পিতার নাম: শিবরাম রায় বাড়ির নং : n0033 বয়স : 38 লিঙ্গ : পুরুষ	FRY2427938 ফটো উপলব্ধ
1075 নাম : সুকান্ত রায় পিতার নাম: শিবরাম রায় বাড়ির নং : n0033 বয়স : 36 লিঙ্গ : পুরুষ	ZRQ1173343 ফটো উপলব্ধ	1076 নাম : লালমোহন রায় পিতার নাম: বলরাম রায় বাড়ির নং : n0033 বয়স : 63 লিঙ্গ : পুরুষ	WB/35/248/057653 ফটো উপলব্ধ	1077 নাম : ভারতী রায় স্বামীর নাম: লালমোহন রায় বাড়ির নং : n0033 বয়স : 43 লিঙ্গ : মহিলা	FRY2148914 ফটো উপলব্ধ
1078 নাম : ভীম রায় পিতার নাম: বলরাম রায় বাড়ির নং : n0033 বয়স : 61 লিঙ্গ : পুরুষ	FRY2148922 ফটো উপলব্ধ	1079 নাম : কম্পনা রায় স্বামীর নাম: লক্ষীনারায়ন রায় বাড়ির নং : n0039 বয়স : 56 লিঙ্গ : মহিলা	WB/35/248/057724 ফটো উপলব্ধ	1080 নাম : শ্যামল রায় পিতার নাম: শম্ভুনাথ রায় বাড়ির নং : n0048 বয়স : 56 লিঙ্গ : পুরুষ	WB/35/248/057328 ফটো উপলব্ধ

বিধানসভা নির্বাচনক্ষেত্রের নং, নাম : 247-শালতোড়া
ভাগ নং, নাম : 1-শালতোড়া আংশিক, নাপিতপাড়া, কলেজপাড়া, নতুনডিহি, বামুনশালা সাঁওতালপাড়া

1081 নাম : বিশ্বনাথ রায় পিতার নাম: পশুপতি রায় বাড়ির নং : n0051 বয়স : 81 লিঙ্গ : পুরুষ	WB/35/248/057573 ফটো উপলব্ধ	1082 নাম : সুমিত্রা রায় স্বামীর নাম: বিশ্বনাথ রায় বাড়ির নং : n0051 বয়স : 71 লিঙ্গ : মহিলা	WB/35/248/057666 ফটো উপলব্ধ	1083 নাম : কাজল রায় পিতার নাম: বিশ্বনাথ রায় বাড়ির নং : n0051 বয়স : 39 লিঙ্গ : পুরুষ	FRY2427920 ফটো উপলব্ধ
1084 নাম : উজ্জল রায় পিতার নাম: বিশ্বনাথ রায় বাড়ির নং : n0051 বয়স : 38 লিঙ্গ : পুরুষ	FRY2586493 ফটো উপলব্ধ	1085 নাম : মঞ্জু রায় স্বামীর নাম: বংশী রায় বাড়ির নং : n0056 বয়স : 53 লিঙ্গ : মহিলা	WB/35/248/057681 ফটো উপলব্ধ	1086 নাম : শঙ্কর রায় পিতার নাম: বংশী রায় বাড়ির নং : n0056 বয়স : 38 লিঙ্গ : পুরুষ	ZRQ1450642 ফটো উপলব্ধ
1087 নাম : দীপঙ্কর রায় পিতার নাম: বংশী রায় বাড়ির নং : n0056 বয়স : 33 লিঙ্গ : পুরুষ	ZRQ1627728 ফটো উপলব্ধ	1088 নাম : মহেশ্বর রায় পিতার নাম: বংশী রায় বাড়ির নং : n0056 বয়স : 36 লিঙ্গ : পুরুষ	ZRQ1172303 ফটো উপলব্ধ	1089 নাম : ছাবীরানী রায় স্বামীর নাম: পরান রায় বাড়ির নং : n0058 বয়স : 66 লিঙ্গ : মহিলা	ZRQ1905850 ফটো উপলব্ধ
1090 নাম : বৃন্দাবন রায় পিতার নাম: পরান রায় বাড়ির নং : n0058 বয়স : 56 লিঙ্গ : পুরুষ	ZRQ1905868 ফটো উপলব্ধ	1091 নাম : কাবেরী রায় স্বামীর নাম: বৃন্দাবন রায় বাড়ির নং : n0058 বয়স : 51 লিঙ্গ : মহিলা	ZRQ1905876 ফটো উপলব্ধ	1092 নাম : অঞ্জনা রায় পিতার নাম: বৃন্দাবন রায় বাড়ির নং : n0058 বয়স : 30 লিঙ্গ : মহিলা	ZRQ1627751 ফটো উপলব্ধ
1093 নাম : জয়দেব রায় পিতার নাম: পরান রায় বাড়ির নং : n0058 বয়স : 50 লিঙ্গ : পুরুষ	WB/35/248/057435 ফটো উপলব্ধ	1094 নাম : বন্দনা রায় স্বামীর নাম: জয়দেব রায় বাড়ির নং : n0058 বয়স : 40 লিঙ্গ : মহিলা	FRY2427854 ফটো উপলব্ধ	1095 নাম : তিলকা রায় স্বামীর নাম: সুবোধ রায় বাড়ির নং : n0059 বয়স : 61 লিঙ্গ : মহিলা	WB/35/248/057716 ফটো উপলব্ধ
1096 নাম : রথী রায় স্বামীর নাম: দীলিপ রায় বাড়ির নং : n0059 বয়স : 40 লিঙ্গ : মহিলা	ZRQ1172279 ফটো উপলব্ধ	1097 নাম : রঞ্জিত রায় পিতার নাম: গুনময় রায় বাড়ির নং : n0061 বয়স : 37 লিঙ্গ : পুরুষ	ZRQ1172261 ফটো উপলব্ধ	1098 নাম : বুবুন রায় পিতার নাম: গুনময় রায় বাড়ির নং : n0061 বয়স : 36 লিঙ্গ : মহিলা	ZRQ1282433 ফটো উপলব্ধ
1099 নাম : অজয় রায় পিতার নাম: রঞ্জন রায় বাড়ির নং : n0062 বয়স : 51 লিঙ্গ : পুরুষ	WB/35/248/057618 ফটো উপলব্ধ	1100 নাম : বুলন রায় স্বামীর নাম: অজয় রায় বাড়ির নং : n0062 বয়স : 36 লিঙ্গ : মহিলা	ZRQ1172550 ফটো উপলব্ধ	1101 নাম : বুদ্ধদেব রায় পিতার নাম: রঞ্জন রায় বাড়ির নং : n0062 বয়স : 38 লিঙ্গ : পুরুষ	ZRQ0685925 ফটো উপলব্ধ
1102 নাম : পূর্ণিমা রায় স্বামীর নাম: বুজু রায় বাড়ির নং : n0063 বয়স : 76 লিঙ্গ : মহিলা	FRY2486579 ফটো উপলব্ধ	1103 নাম : আদিত্য রায় পিতার নাম: বুজু রায় বাড়ির নং : n0063 বয়স : 61 লিঙ্গ : পুরুষ	WB/35/248/057689 ফটো উপলব্ধ	1104 নাম : অসীমা রায় স্বামীর নাম: আদিত্য রায় বাড়ির নং : n0063 বয়স : 56 লিঙ্গ : মহিলা	WB/35/248/057684 ফটো উপলব্ধ
1105 নাম : কার্তিক রায় পিতার নাম: বুজু রায় বাড়ির নং : n0063 বয়স : 44 লিঙ্গ : পুরুষ	ZRQ2323939 ফটো উপলব্ধ	1106 নাম : রেখা রায় স্বামীর নাম: জীতেন রায় বাড়ির নং : n0064 বয়স : 51 লিঙ্গ : মহিলা	FRY2148708 ফটো উপলব্ধ	1107 নাম : অশোক রায় পিতার নাম: হরিপদ রায় বাড়ির নং : n0064 বয়স : 62 লিঙ্গ : পুরুষ	ZRQ2251122 ফটো উপলব্ধ
1108 নাম : সুলোচনা রায় স্বামীর নাম: অশোক রায় বাড়ির নং : n0064 বয়স : 55 লিঙ্গ : মহিলা	ZRQ2276863 ফটো উপলব্ধ	1109 নাম : আরতী রায় স্বামীর নাম: কালীপদ রায় বাড়ির নং : n0066 বয়স : 61 লিঙ্গ : মহিলা	WB/35/248/057471 ফটো উপলব্ধ	1110 নাম : বিদেশ রায় পিতার নাম: কালীপদ রায় বাড়ির নং : n0066 বয়স : 41 লিঙ্গ : পুরুষ	ZRQ1172725 ফটো উপলব্ধ

বিধানসভা নির্বাচনক্ষেত্রের নং, নাম : 247-শালতোড়া
ভাগ নং, নাম : 1-শালতোড়া আংশিক, নাপিতপাড়া, কলেজপাড়া, নতুনডিহি, বামুনশালা সাঁওতালপাড়া

1111	ZRQ1172287	1112	WB/35/248/057475	1113	WB/35/248/057634
নাম : টুকু রায় স্বামীর নাম: বিদেশ রায় বাড়ির নং : n0066 বয়স : 35 লিঙ্গ : মহিলা	ফটো উপলব্ধ	নাম : নারায়নী রায় স্বামীর নাম: রতন রায় বাড়ির নং : n0067 বয়স : 71 লিঙ্গ : মহিলা	ফটো উপলব্ধ	নাম : সুধাময় রায় পিতার নাম: রতন রায় বাড়ির নং : n0067 বয়স : 50 লিঙ্গ : পুরুষ	ফটো উপলব্ধ
1114	ZRQ1173020	1115	FRY2486611	1116	ZRQ2320471
নাম : লীলাবতী রায় স্বামীর নাম: সুধাময় রায় বাড়ির নং : n0067 বয়স : 36 লিঙ্গ : মহিলা	ফটো উপলব্ধ	নাম : কল্যাণী রায় পিতার নাম: গউর রায় বাড়ির নং : n0068 বয়স : 54 লিঙ্গ : মহিলা	ফটো উপলব্ধ	নাম : তপন রায় পিতার নাম: মহাদেব রায় বাড়ির নং : n0073 বয়স : 63 লিঙ্গ : পুরুষ	ফটো উপলব্ধ
1117	FRY2486587	1118	ZRQ0685206	1119	WB/35/248/057523
নাম : মুকুল রায় স্বামীর নাম: তপন রায় বাড়ির নং : n0073 বয়স : 56 লিঙ্গ : মহিলা	ফটো উপলব্ধ	নাম : রাজু রায় পিতার নাম: তপন রায় বাড়ির নং : n0073 বয়স : 38 লিঙ্গ : পুরুষ	ফটো উপলব্ধ	নাম : স্বপন রায় পিতার নাম: মহাদেব রায় বাড়ির নং : n0073 বয়স : 54 লিঙ্গ : পুরুষ	ফটো উপলব্ধ
1120	WB/35/248/057562	1121	ZRQ1627546	1122	ZRQ2323566
নাম : মালতী রায় স্বামীর নাম: স্বপন রায় বাড়ির নং : n0073 বয়স : 52 লিঙ্গ : মহিলা	ফটো উপলব্ধ	নাম : রাজেশ্বরী রায় পিতার নাম: কৃষ্ণদাস রায় বাড়ির নং : n0088 বয়স : 30 লিঙ্গ : মহিলা	ফটো উপলব্ধ	নাম : অনাদি রায় পিতার নাম: রথু রায় বাড়ির নং : n0101 বয়স : 64 লিঙ্গ : পুরুষ	ফটো উপলব্ধ
1123	WB/35/248/060339	1124	FRY2149219	1125	ZRQ2290211
নাম : শিবানী রায় স্বামীর নাম: অনাদি রায় বাড়ির নং : n0101 বয়স : 59 লিঙ্গ : মহিলা	ফটো উপলব্ধ	নাম : দোলন চক্রবর্তী স্বামীর নাম: মনোরঞ্জন চক্রবর্তী বাড়ির নং : n0079 বয়স : 43 লিঙ্গ : মহিলা	ফটো উপলব্ধ	নাম : অনিষা চক্রবর্তী পিতার নাম: মনোরঞ্জন চক্রবর্তী বাড়ির নং : এন0111 বয়স : 24 লিঙ্গ : মহিলা	ফটো উপলব্ধ
1126	WB/35/248/060257	1127	ZRQ1172469	1128	ZRQ1850452
নাম : ভবানী লায়েক স্বামীর নাম: ফটিক লায়েক বাড়ির নং : n0119 বয়স : 63 লিঙ্গ : মহিলা	ফটো উপলব্ধ	নাম : মানিক লায়েক স্বামীর নাম: ভবানী লায়েক বাড়ির নং : n0119 বয়স : 41 লিঙ্গ : পুরুষ	ফটো উপলব্ধ	নাম : মান্নি ভাণ্ডারী লায়েক স্বামীর নাম: মানিক লায়েক বাড়ির নং : না বয়স : 25 লিঙ্গ : মহিলা	ফটো উপলব্ধ
1129	ZRQ1825934	1130	ZRQ1742147	1131	ZRQ1742154
নাম : শ্যামাপদ শবর পিতার নাম: মহাদেব শবর বাড়ির নং : n0245 বয়স : 26 লিঙ্গ : পুরুষ	ফটো উপলব্ধ	নাম : প্রদীপ শবর পিতার নাম: সতীশ শবর বাড়ির নং : n0247 বয়স : 27 লিঙ্গ : পুরুষ	ফটো উপলব্ধ	নাম : বামাপদ শবর পিতার নাম: মহাদেব শবর বাড়ির নং : n0245 বয়স : 27 লিঙ্গ : পুরুষ	ফটো উপলব্ধ
1132	ZRQ2295897	1133	ZRQ1450667	1134	ZRQ1450675
নাম : লক্ষী শবর স্বামীর নাম: বামাপদ শবর বাড়ির নং : এন0245 বয়স : 22 লিঙ্গ : মহিলা	ফটো উপলব্ধ	নাম : পূর্ণিমা শবর স্বামীর নাম: মহাদেব শবর বাড়ির নং : n0246 বয়স : 50 লিঙ্গ : মহিলা	ফটো উপলব্ধ	নাম : সতীশ শবর পিতার নাম: জ্যোতি শবর বাড়ির নং : n0247 বয়স : 67 লিঙ্গ : পুরুষ	ফটো উপলব্ধ
1135	ZRQ1450683	1136	WB/35/248/057477	1137	FRY2486868
নাম : নির্মালা শবর স্বামীর নাম: সতীশ শবর বাড়ির নং : n0248 বয়স : 56 লিঙ্গ : মহিলা	ফটো উপলব্ধ	নাম : ছায়ারানী সাধু স্বামীর নাম: রবীন্দ্রনাথ সাধু বাড়ির নং : n0012 বয়স : 70 লিঙ্গ : মহিলা	ফটো উপলব্ধ	নাম : ভোলানাথ সাধু পিতার নাম: রবীন্দ্রনাথ সাধু বাড়ির নং : n0012 বয়স : 48 লিঙ্গ : পুরুষ	ফটো উপলব্ধ
1138	ZRQ1450709	1139	FRY2586063	1140	ZRQ2103919
নাম : রীনা সাধু স্বামীর নাম: ভোলানাথ সাধু বাড়ির নং : n0012 বয়স : 43 লিঙ্গ : মহিলা	ফটো উপলব্ধ	নাম : তারকনাথ সাধু পিতার নাম: রবীন্দ্রনাথ সাধু বাড়ির নং : n0012 বয়স : 38 লিঙ্গ : পুরুষ	ফটো উপলব্ধ	নাম : মঞ্জু চৌধুরি স্বামীর নাম: অসিত চৌধুরি বাড়ির নং : এন0012 বয়স : 60 লিঙ্গ : মহিলা	ফটো উপলব্ধ

বিধানসভা নির্বাচনক্ষেত্রের নং, নাম : 247-শালতোড়া
ভাগ নং, নাম : 1-শালতোড়া আংশিক, নাপিতপাড়া, কলেজপাড়া, নতুনডিহি, বামুনশালা সাঁওতালপাড়া

1141	ZRQ2104503	নাম : জ্যোৎস্না সিং স্বামীর নাম : অচিন্ত্য সিং বাড়ির নং : এন0130 বয়স : 23 লিঙ্গ : মহিলা	ফটো উপলব্ধ	1142	ZRQ2104453	নাম : ঋতু সিং স্বামীর নাম : পবিত্র সিং বাড়ির নং : এন0125 বয়স : 23 লিঙ্গ : মহিলা	ফটো উপলব্ধ	1143	ZRQ2104461	নাম : বিশ্বজিৎ সিং পিতার নাম : ষষ্ঠী সিং বাড়ির নং : এন0126 বয়স : 25 লিঙ্গ : পুরুষ	ফটো উপলব্ধ
1144	ZQP1450873	নাম : কৃষ্ণা সিং স্বামীর নাম : বিদ্যুৎ সিং বাড়ির নং : n0185 বয়স : 34 লিঙ্গ : মহিলা	ফটো উপলব্ধ	1145	ZRQ1838275	নাম : বিষ্ণু সিং পিতার নাম : ফটিক সিং বাড়ির নং : n0358 বয়স : 27 লিঙ্গ : পুরুষ	ফটো উপলব্ধ	1146	FRY1128834	নাম : জুলি সিং পিতার নাম : হান্দু সিং বাড়ির নং : n0047 বয়স : 65 লিঙ্গ : মহিলা	ফটো উপলব্ধ
1147	WB/35/248/063796	নাম : মথুর সিং পিতার নাম : ভরত সিং বাড়ির নং : n0185 বয়স : 66 লিঙ্গ : পুরুষ	ফটো উপলব্ধ	1148	WB/35/248/063703	নাম : ময়না সিং স্বামীর নাম : মথুর সিং বাড়ির নং : n0185 বয়স : 61 লিঙ্গ : মহিলা	ফটো উপলব্ধ	1149	ZRQ1229285	নাম : পবিত্র সিং পিতার নাম : মথুর সিং বাড়ির নং : n0185 বয়স : 35 লিঙ্গ : পুরুষ	ফটো উপলব্ধ
1150	WB/35/248/063778	নাম : অবনী সিং পিতার নাম : বৃধু সিং বাড়ির নং : n0185 বয়স : 79 লিঙ্গ : পুরুষ	ফটো উপলব্ধ	1151	FRY2428415	নাম : রাখহরি সিং পিতার নাম : অবনী সিং বাড়ির নং : n0185 বয়স : 40 লিঙ্গ : পুরুষ	ফটো উপলব্ধ	1152	ZRQ1541374	নাম : কুমকুম সিং স্বামীর নাম : রাখহরি সিং বাড়ির নং : n0185 বয়স : 34 লিঙ্গ : মহিলা	ফটো উপলব্ধ
1153	WB/35/248/063611	নাম : চারুবালা সিং স্বামীর নাম : নবনী সিং বাড়ির নং : n0185 বয়স : 78 লিঙ্গ : মহিলা	ফটো উপলব্ধ	1154	WB/35/248/063085	নাম : ফটিক সিং পিতার নাম : নবনী সিং বাড়ির নং : n0185 বয়স : 55 লিঙ্গ : পুরুষ	ফটো উপলব্ধ	1155	ZRQ1450394	নাম : অচিন্ত্য সিং পিতার নাম : ফটিক সিং বাড়ির নং : n0185 বয়স : 33 লিঙ্গ : পুরুষ	ফটো উপলব্ধ
1156	WB/35/248/063635	নাম : ষষ্ঠী সিং পিতার নাম : নবনী সিং বাড়ির নং : n0185 বয়স : 52 লিঙ্গ : পুরুষ	ফটো উপলব্ধ	1157	FRY2428423	নাম : সুমিত্রা সিং স্বামীর নাম : ষষ্ঠী সিং বাড়ির নং : n0185 বয়স : 38 লিঙ্গ : মহিলা	ফটো উপলব্ধ	1158	ZRQ1229632	নাম : বিদ্যুৎ সিং পিতার নাম : অবনী সিং বাড়ির নং : n0185 বয়স : 39 লিঙ্গ : পুরুষ	ফটো উপলব্ধ
1159	ZRQ2264927	নাম : ধনঞ্জয় সিং পিতার নাম : মথুর সিং বাড়ির নং : এন0001 বয়স : 23 লিঙ্গ : পুরুষ	ফটো উপলব্ধ	1160	ZRQ2296416	নাম : সোমা সিং স্বামীর নাম : বিশ্বজিৎ সিং বাড়ির নং : এন1224 বয়স : 20 লিঙ্গ : মহিলা	ফটো উপলব্ধ	1161	FRY1127299	নাম : চম্পা সিং স্বামীর নাম : ফটিক সিং বাড়ির নং : n0187 বয়স : 52 লিঙ্গ : মহিলা	ফটো উপলব্ধ
1162	FRY2428407	নাম : ভাস্কর সিং মায়ের নাম : রবি বালা সিং বাড়ির নং : n0187 বয়স : 40 লিঙ্গ : পুরুষ	ফটো উপলব্ধ	1163	ZRQ1282789	নাম : রেনুকা সিং স্বামীর নাম : ভাস্কর সিং বাড়ির নং : n0187 বয়স : 37 লিঙ্গ : মহিলা	ফটো উপলব্ধ	1164	ZRQ1905983	নাম : গোপবন্ধু সেন পিতার নাম : জগদীশ সেন বাড়ির নং : n0013 বয়স : 65 লিঙ্গ : পুরুষ	ফটো উপলব্ধ
1165	FRY1129501	নাম : রীতা সেন স্বামীর নাম : গোপবন্ধু সেন বাড়ির নং : n0013 বয়স : 55 লিঙ্গ : মহিলা	ফটো উপলব্ধ	1166	ZRQ1541333	নাম : মঙ্গলী কিস্কু স্বামীর নাম : গুরুচরণ কিস্কু বাড়ির নং : n0013 বয়স : 36 লিঙ্গ : মহিলা	ফটো উপলব্ধ	1167	FRY1127380	নাম : কাজলকান্তি সেন পিতার নাম : নন্দকিশোর সেন বাড়ির নং : n0082 বয়স : 68 লিঙ্গ : পুরুষ	ফটো উপলব্ধ
1168	FRY2149185	নাম : পূর্ণিমা সেন স্বামীর নাম : কাজলকান্তি সেন বাড়ির নং : n0082 বয়স : 58 লিঙ্গ : মহিলা	ফটো উপলব্ধ	1169	ZRQ1172113	নাম : অয়ন সেন পিতার নাম : কাজল সেন বাড়ির নং : n0082 বয়স : 35 লিঙ্গ : পুরুষ	ফটো উপলব্ধ	1170	CYK3058070	নাম : সন্দীপ সেন পিতার নাম : অমল কান্তি সেন বাড়ির নং : n0331 বয়স : 36 লিঙ্গ : পুরুষ	ফটো উপলব্ধ

বিধানসভা নির্বাচনক্ষেত্রের নং, নাম : 247-শালতোড়া
ভাগ নং, নাম : 1-শালতোড়া আংশিক, নাপিতপাড়া, কলেজপাড়া, নতুনডিহি, বামুনশালা সাঁওতালপাড়া

1171	ZRQ1699842	1172	ZRQ1699859	1173	ZRQ1627710
নাম : অমল কান্তি সেন পিতার নাম: নন্দকিশোর সেন বাড়ির নং : n0331 বয়স : 70 লিঙ্গ : পুরুষ	ফটো উপলব্ধ	নাম : সুনন্দা সেন স্বামীর নাম: অমল কান্তি সেন বাড়ির নং : n0331 বয়স : 62 লিঙ্গ : মহিলা	ফটো উপলব্ধ	নাম : বিমান কুমার সেন পিতার নাম: অমল্য রতন সেন বাড়ির নং : n0281 বয়স : 75 লিঙ্গ : পুরুষ	ফটো উপলব্ধ
1174	WB/37/249/057050	1175	ZRQ1699669	1176	ZJZ1686955
নাম : অরুণ মোদক পিতার নাম: শক্তিপদ মোদক বাড়ির নং : n0281 বয়স : 64 লিঙ্গ : পুরুষ	ফটো উপলব্ধ	নাম : সায়ন সেন পিতার নাম: কাজল কান্তি সেন বাড়ির নং : n0082 বয়স : 28 লিঙ্গ : পুরুষ	ফটো উপলব্ধ	নাম : অনন্যা সেন স্বামীর নাম: সন্দীপ সেন বাড়ির নং : n0331 বয়স : 31 লিঙ্গ : মহিলা	ফটো উপলব্ধ
1177	ZRQ2104396	1178	ZRQ1172097	1179	ZRQ2256048
নাম : শিল্পা ভাগুরী সেন স্বামীর নাম: বিশ্বজিৎ সেন বাড়ির নং : এন0989 বয়স : 26 লিঙ্গ : মহিলা	ফটো উপলব্ধ	নাম : বিশ্বজিৎ সেন পিতার নাম: গোপুবন্ধু সেন বাড়ির নং : n0013 বয়স : 37 লিঙ্গ : পুরুষ	ফটো উপলব্ধ	নাম : রনজিৎ সেন পিতার নাম: গোপুবন্ধু সেন বাড়ির নং : এন0013 বয়স : 31 লিঙ্গ : পুরুষ	ফটো উপলব্ধ
1180	FRY2151942	1181	FRY2151967	1182	ZRQ1228188
নাম : রাজু হরিজন পিতার নাম: বাহাদুর হরিজন বাড়ির নং : n0223 বয়স : 41 লিঙ্গ : পুরুষ	ফটো উপলব্ধ	নাম : লীলু হরিজন স্বামীর নাম: রাজু হরিজন বাড়ির নং : n0223 বয়স : 40 লিঙ্গ : মহিলা	ফটো উপলব্ধ	নাম : গনেশ হরিজন পিতার নাম: জং বাহাদুর হরিজন বাড়ির নং : n0223 বয়স : 40 লিঙ্গ : পুরুষ	ফটো উপলব্ধ
1183	FRY2151959	1184	ZRQ2311165	1185	ZRQ2255503
নাম : সুনিতা হরিজন স্বামীর নাম: রামভজন হরিজন বাড়ির নং : n0223 বয়স : 40 লিঙ্গ : মহিলা	ফটো উপলব্ধ	নাম : সাধি হরিজন মায়ের নাম: সুনীতা হরিজন বাড়ির নং : এন0035 বয়স : 22 লিঙ্গ : মহিলা	ফটো উপলব্ধ	নাম : পূজা হরিজন পিতার নাম: রাজু হরিজন বাড়ির নং : এন0132 বয়স : 20 লিঙ্গ : মহিলা	ফটো উপলব্ধ
1186	WB/35/248/063330	1187	WB/35/248/063795	1188	WB/35/248/063368
নাম : শুকী হাঁসদা স্বামীর নাম: কালিদাস হাঁসদা বাড়ির নং : n0213 বয়স : 81 লিঙ্গ : মহিলা	ফটো উপলব্ধ	নাম : সনাতন হাঁসদা পিতার নাম: কালিদাস হাঁসদা বাড়ির নং : n0213 বয়স : 57 লিঙ্গ : পুরুষ	ফটো উপলব্ধ	নাম : ছবি হাঁসদা স্বামীর নাম: সুকুমার হাঁসদা বাড়ির নং : n0213 বয়স : 51 লিঙ্গ : মহিলা	ফটো উপলব্ধ
1189	ZRQ1627538	1190	WB/35/248/063758	1191	ZRQ1627561
নাম : কান্ত হাঁসদা পিতার নাম: সুকুমার হাঁসদা বাড়ির নং : n0213 বয়স : 29 লিঙ্গ : পুরুষ	ফটো উপলব্ধ	নাম : জ্যোতিলাল হাঁসদা পিতার নাম: বৃধু হাঁসদা বাড়ির নং : n0213 বয়স : 67 লিঙ্গ : পুরুষ	ফটো উপলব্ধ	নাম : মঙ্গল হাঁসদা পিতার নাম: জ্যোতিলাল হাঁসদা বাড়ির নং : n0213 বয়স : 29 লিঙ্গ : পুরুষ	ফটো উপলব্ধ
1192	WB/35/248/063192	1193	ZRQ1229244	1194	ZRQ1541341
নাম : রাইসেন হাঁসদা পিতার নাম: বৃধু হাঁসদা বাড়ির নং : n0213 বয়স : 59 লিঙ্গ : পুরুষ	ফটো উপলব্ধ	নাম : মনসারাম হাঁসদা পিতার নাম: জ্যোতিলাল হাঁসদা বাড়ির নং : n0213 বয়স : 36 লিঙ্গ : পুরুষ	ফটো উপলব্ধ	নাম : মালতি হাঁসদা স্বামীর নাম: মনসারাম হাঁসদা বাড়ির নং : n0213 বয়স : 31 লিঙ্গ : মহিলা	ফটো উপলব্ধ
1195	FRY2487783	1196	WB/35/248/063215	1197	WB/35/248/063256
নাম : দুর্গামনি হাঁসদা পিতার নাম: রাইসেন হাঁসদা বাড়ির নং : n0222 বয়স : 56 লিঙ্গ : পুরুষ	ফটো উপলব্ধ	নাম : লখীরাম হাঁসদা পিতার নাম: রুপাই হাঁসদা বাড়ির নং : n0320 বয়স : 58 লিঙ্গ : পুরুষ	ফটো উপলব্ধ	নাম : সুমী হাঁসদা স্বামীর নাম: লখীরাম হাঁসদা বাড়ির নং : n0225 বয়স : 56 লিঙ্গ : মহিলা	ফটো উপলব্ধ
1198	ZRQ1627348	1199	ZRQ1355742	1200	ZRQ1951417
নাম : রাজেন্দ্র হাঁসদা পিতার নাম: লখীরাম হাঁসদা বাড়ির নং : n0225 বয়স : 29 লিঙ্গ : পুরুষ	ফটো উপলব্ধ	নাম : লক্ষী হাঁসদা স্বামীর নাম: লখীরাম হাঁসদা বাড়ির নং : n0320 বয়স : 34 লিঙ্গ : মহিলা	ফটো উপলব্ধ	নাম : লখিন্দ হাঁসদা পিতার নাম: লখীরাম হাঁসদা বাড়ির নং : N0225 বয়স : 24 লিঙ্গ : পুরুষ	ফটো উপলব্ধ

বিধানসভা নির্বাচনক্ষেত্রের নং, নাম : 247-শালতোড়া
ভাগ নং, নাম : 1-শালতোড়া আংশিক,নাপিতপাড়া,কলেজপাড়া,নতুনডিহি,বামুনশালা সাঁওতালপাড়া

1201 নাম : শ্রীমন্ত হাঁসদা মায়ের নাম: সুকুমার হাঁসদা বাড়ির নং : এন0127 বয়স : 22 লিঙ্গ : পুরুষ	ZRQ2104479 ফটো উপলব্ধ	1202 নাম : লক্ষ্মী হাঁসদা স্বামীর নাম: রাজেন্দ্র হাঁসদা বাড়ির নং : n0225 বয়স : 28 লিঙ্গ : মহিলা	ZRQ1742196 ফটো উপলব্ধ	1203 নাম : বিষ্ণু হেমব্রম পিতার নাম: রবি হেমব্রম বাড়ির নং : n0218 বয়স : 29 লিঙ্গ : পুরুষ	ZRQ1699701 ফটো উপলব্ধ
1204 নাম : রবি হেহ্রম পিতার নাম: চুনীরাম হেহ্রম বাড়ির নং : n0218 বয়স : 57 লিঙ্গ : পুরুষ	WB/35/248/063302 ফটো উপলব্ধ	1205 নাম : লক্ষ্মী হেহ্রম স্বামীর নাম: রবি হেহ্রম বাড়ির নং : n0218 বয়স : 53 লিঙ্গ : মহিলা	WB/35/248/063312 ফটো উপলব্ধ	1206 নাম : শীতলা রায় স্বামীর নাম: জগন্নাথ রায় বাড়ির নং : এন0189 বয়স : 21 লিঙ্গ : মহিলা	ZRQ2254662 ফটো উপলব্ধ
1207 নাম : সন্ধ্যাট মল্লিক মায়ের নাম: লীলাবতী মল্লিক বাড়ির নং : এন0191 বয়স : 22 লিঙ্গ : পুরুষ	ZRQ2290377 ফটো উপলব্ধ	1208 নাম : প্রিয়াঙ্কা দত্ত স্বামীর নাম: তারকনাথ সাধু বাড়ির নং : কলেজ মোরে বয়স : 20 লিঙ্গ : মহিলা	ZRQ2309524 ফটো উপলব্ধ	1209 নাম : সুদীপা মাজী পিতার নাম: ভজন চন্দ্র মাজী বাড়ির নং : এন0083 বয়স : 19 লিঙ্গ : মহিলা	ZRQ2329183 ফটো উপলব্ধ
1210 নাম : সুমন রায় পিতার নাম: কৃষ্ণা রায় বাড়ির নং : পূর্ব পারা বয়স : 19 লিঙ্গ : পুরুষ	ZRQ2329548 ফটো উপলব্ধ	1211 নাম : মনিমালা রায় পিতার নাম: হাঁসু রায় বাড়ির নং : শ্লেটারাংগটাক নাপিতপারা বয়স : 29 লিঙ্গ : মহিলা	SYG1823434 ফটো উপলব্ধ	1212 নাম : শম্ভু রায় মায়ের নাম: রীতা রায় বাড়ির নং : এন0001 বয়স : 24 লিঙ্গ : পুরুষ	ZRQ2336071 ফটো উপলব্ধ
1213 নাম : বুন ধীবর পিতার নাম: কালীপদ ধীবর বাড়ির নং : এন0099 বয়স : 20 লিঙ্গ : মহিলা	ZRQ2339000 ফটো উপলব্ধ	1214 নাম : দেবশীষ ভট্টাচার্য্য পিতার নাম: বিপত্তারণ ভট্টাচার্য্য বাড়ির নং : এন0092 বয়স : 24 লিঙ্গ : পুরুষ	ZRQ2340479 ফটো উপলব্ধ	1215 নাম : বৈশাখী দাস পিতার নাম: কাজল দাস বাড়ির নং : এন0092 বয়স : 20 লিঙ্গ : মহিলা	ZRQ2340735 ফটো উপলব্ধ
1216 নাম : রবীন্দ্র হাঁসদা পিতার নাম: রাইসেন হাঁসদা বাড়ির নং : এন0213 বয়স : 22 লিঙ্গ : পুরুষ	ZRQ2343820 ফটো উপলব্ধ	1217 নাম : বিল্টু রায় পিতার নাম: নিপেন রায় বাড়ির নং : এন0186 বয়স : 22 লিঙ্গ : পুরুষ	ZRQ2343937 ফটো উপলব্ধ	1218 নাম : পল্টু রায় পিতার নাম: নিপেন রায় বাড়ির নং : এন0186 বয়স : 20 লিঙ্গ : পুরুষ	ZRQ2344323 ফটো উপলব্ধ
1219 নাম : সুধা রায় স্বামীর নাম: চণ্ডীদাস রায় বাড়ির নং : এন0001 বয়স : 19 লিঙ্গ : মহিলা	ZRQ2344349 ফটো উপলব্ধ	1220 নাম : রেবা ব্যানার্জী স্বামীর নাম: বিভাস ব্যানার্জী বাড়ির নং : এন0049 বয়স : 22 লিঙ্গ : মহিলা	ZRQ2344356 ফটো উপলব্ধ	1221 নাম : সোমা ঘোষ পিতার নাম: কাশীনাথ ঘোষ বাড়ির নং : এন0113 বয়স : 27 লিঙ্গ : মহিলা	IJO1905710 ফটো উপলব্ধ
1222 নাম : প্রিয়াঙ্কা মিত্র স্বামীর নাম: দেব প্রসাদ মিত্র বাড়ির নং : এন0312 বয়স : 22 লিঙ্গ : মহিলা	ZJZ2615623 ফটো উপলব্ধ	1223 নাম : মমতা মন্ডল স্বামীর নাম: বামাপদ মন্ডল বাড়ির নং : এন0122 বয়স : 53 লিঙ্গ : মহিলা	ZRQ2372837 ফটো উপলব্ধ	1224 নাম : বসিরা বিবি স্বামীর নাম: মইনুল মিদ্যা বাড়ির নং : শালতোড়া বয়স : 45 লিঙ্গ : মহিলা	BRD3012820 ফটো উপলব্ধ
1225 নাম : মইনুল মিদ্যা পিতার নাম: সফিউল মিদ্যা বাড়ির নং : শালতোড়া বয়স : 47 লিঙ্গ : পুরুষ	BRD2501625 ফটো উপলব্ধ	1226 নাম : সোনাই মুখার্জী পিতার নাম: অনিমেষ মুখার্জী বাড়ির নং : শালতোড়া বয়স : 20 লিঙ্গ : মহিলা	ZRQ2377919 ফটো উপলব্ধ	1227 নাম : বর্ষা মান্ডি স্বামীর নাম: সোমনাথ মান্ডি বাড়ির নং : n0215 বয়স : 20 লিঙ্গ : মহিলা	ZRQ2384394 ফটো উপলব্ধ
1228 নাম : অর্কদীপ পরামানিক পিতার নাম: উত্তম পরামানিক বাড়ির নং : 0110 বয়স : 19 লিঙ্গ : পুরুষ	ZRQ2384980 ফটো উপলব্ধ	1229 নাম : সোমা পরামানিক পিতার নাম: ভীম পরামানিক বাড়ির নং : এন0058 বয়স : 20 লিঙ্গ : মহিলা	ZRQ2385920 ফটো উপলব্ধ	1230 নাম : বিপদতরুন পরামানিক পিতার নাম: গৌরান্দ পরামানিক বাড়ির নং : এন0120 বয়স : 22 লিঙ্গ : পুরুষ	ZRQ2385953 ফটো উপলব্ধ

বিধানসভা নির্বাচনক্ষেত্রের নং, নাম : 247-শালতোড়া
 ভাগ নং, নাম : 1-শালতোড়া আংশিক,নাপিতপাড়া,কলেজপাড়া,নতুনডিহি,বামুনশালা সাঁওতালপাড়া

1231	ZRQ2386639	1232	ZRQ2386720
নাম : নিশা পরামানিক পিতার নাম: পদ্মলোচন পরামানিক বাড়ির নং : 00 বয়স : 19 লিঙ্গ : মহিলা	ফটো উপলব্ধ	নাম : নাজির মিন্দ্যা পিতার নাম: মৈনুল মিন্দ্যা বাড়ির নং : 01 বয়স : 21 লিঙ্গ : পুরুষ	ফটো উপলব্ধ

1233	1	ZRQ2387819	ফটো উপলব্ধ	1234	1	ZRQ2390102	ফটো উপলব্ধ	1235	1	ZRQ2400976	ফটো উপলব্ধ
নাম : বৃষ্টি কুন্ডু পিতার নাম : তাপস কুন্ডু বাড়ির নং : শালতোড়া বয়স : 20 লিঙ্গ : মহিলা				নাম : রাকেশ কর্মকার পিতার নাম : রামপ্রসাদ কর্মকার বাড়ির নং : 00 বয়স : 19 লিঙ্গ : পুরুষ				নাম : পূজা পরামানিক স্বামীর নাম : রাহুল পরামানিক বাড়ির নং : শালতোড়া বয়স : 19 লিঙ্গ : মহিলা			

নির্বাচক সংখ্যার সারসংক্ষেপ :

A) নির্বাচকের সংখ্যা :

	নির্বাচক তালিকার প্রকৃতি	নির্বাচক তালিকার পরিচিতি :	নির্বাচকের সংখ্যা :			
			পুরুষ	মহিলা	তৃতীয় লিঙ্গ	মোট
I	মূল তালিকা	মূল তালিকা	বিশেষ নিবিড় সংশোধনী ২০২৬-এর চূড়ান্ত ভোটার তালিকা			
II	1- সংযোজন তালিকা	সংযোজনী 1	বিশেষ সংক্ষিপ্ত সংশোধন 2026			
III	2- বিয়োজন তালিকা	সংযোজনী 1	বিশেষ সংক্ষিপ্ত সংশোধন 2026			
IV	'লিঙ্গ ক্ষেত্রের' পরিবর্তনের কারণে পার্থক্য		0	0	0	0
নির্বাচকের মোট সংখ্যা (I+II-III+IV)			610	625	0	1235

B) ক্রটি সংশোধনের সংখ্যা :

নির্বাচক তালিকার প্রকৃতি	নির্বাচক তালিকার পরিচিতি :	ক্রটি সংশোধনের সংখ্যা :
সংযোজনী 1	বিশেষ সংক্ষিপ্ত সংশোধন 2026	0

নির্বাচক নিবন্ধন আধিকারিকের স্বাক্ষর

E-মৃত, S-স্থানান্তরিত, R-একাধিকবার অন্তর্ভুক্ত, M-নিখোঁজ, Q-যোগ্য নহে