

## নির্বাচক তালিকা 2026 S25 পশ্চিমবঙ্গ

বিধানসভা নির্বাচনক্ষেত্রের নং, নাম ও সংরক্ষণের স্থিতি : 247 - শালতোড়া (তপশীলি জাতি)		অংশ নং : 3			
বিধানসভা নির্বাচনক্ষেত্রটি যে লোকসভা নির্বাচনক্ষেত্রের / ক্ষেত্রসমূহের অন্তর্ভুক্ত তার নং, নাম ও সংরক্ষণ স্থিতি : 36 - বাঁকুড়া (সাধারণ)					
1. সংশোধনের পূর্ণ বিবরণ					
সংশোধনের বৎসর :	2026	নির্বাচক তালিকার পরিচিতি :			
ভিত্তি তারিখ :	01-01-2026	বিশেষ নিবিড় সংশোধনী ২০২৬-এর চূড়ান্ত ভোটার তালিকা			
সংশোধনের প্রকৃতি :	বিশেষ নিবিড় সংশোধনী 2026				
প্রকাশনার তারিখ :	28-02-2026				
2. অংশ ও নির্বাচনী এলাকার পূর্ণ বিবরণ :					
অংশের ভাগ নং ও নাম :					
1-সাবুরবাঁধ চাষা,গাঁরাই,গোয়াল্লা,বাউরী,মোদক,ব্রাহ্মন,সাঁওতালপাড়া		প্রধান শহর/গ্রাম	: সাবুর বাঁধ		
		ওয়ার্ড	:		
		থানা	: শালতোড়া		
		গ্রাম পঞ্চায়েত	: বামুনতোড়		
		ব্লক	: শালতোড়া		
		মহকুমা	: বাঁকুড়া (সদর)		
		জেলা	: বাঁকুড়া		
		পিন	: 722153		
3. ভোট গ্রহন কেন্দ্রের পূর্ণ বিবরণ :					
ভোট গ্রহন কেন্দ্রের নং, নাম :		ভোট গ্রহন কেন্দ্রের শ্রেণী :		গ্রামীণ	
3 - সাবুরবাঁধ জুনিয়ার উচ্চ বিদ্যালয়		এই অংশে সহায়ক ভোটগ্রহন কেন্দ্রের সংখ্যা :		0	
ভোট গ্রহন কেন্দ্রের ঠিকানা :					
সাবুরবাঁধ জুনিয়ার উচ্চ বিদ্যালয়, (রুম-১), সাবুরবাঁধ					
4. নির্বাচকের সংখ্যা :					
প্রথম ক্রমিক নং	শেষ ক্রমিক নং	মোট সংখ্যা			
		পুরুষ	মহিলা	তৃতীয় লিঙ্গ	মোট
1	851	428	422	0	850

নির্বাচক নিবন্ধন আধিকারিকের স্বাক্ষর

Nazri Naksha



Google Map View



Polling Station Building Front View



Polling Station Front View



Cad View

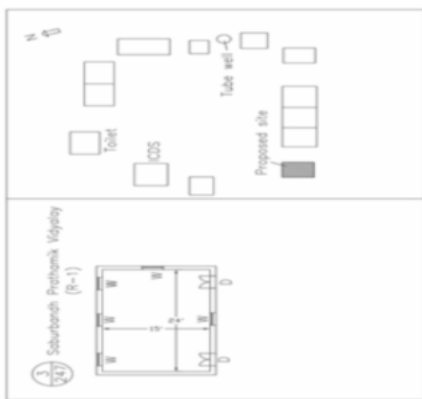

Key MAP View

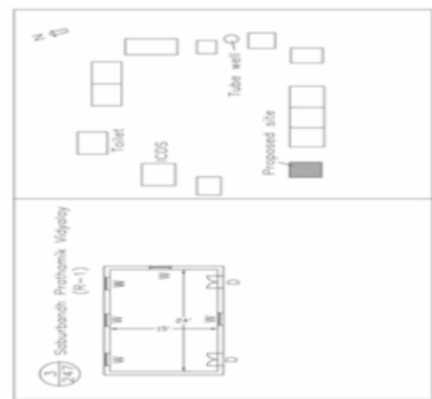

বিধানসভা নির্বাচনক্ষেত্রের নং, নাম : 247-শালতোড়া  
ভাগ নং, নাম : 1-সাবুরবাঁধ চাষা,গঁরাই,গোয়াল্লা,বাউরী,মোদক,ব্রাহ্মন,সাঁওতালপাড়া

1 নাম : কুড়ানী কর স্বামীর নাম: সুবোধ কর বাড়ির নং : n0027 বয়স : 67 লিঙ্গ : মহিলা	WB/37/249/009089	2 নাম : রাজেন মুরমু পিতার নাম: সনাতন মুরমু বাড়ির নং : n0151 বয়স : 29 লিঙ্গ : পুরুষ	ZRQ1577832	3 নাম : ভারতী কর স্বামীর নাম: রাকেশ কর বাড়ির নং : n0027 বয়স : 36 লিঙ্গ : মহিলা	ZRQ1658244
4 নাম : অনাদিভূষণ কর পিতার নাম: হরিপদ কর বাড়ির নং : n0026 বয়স : 69 লিঙ্গ : পুরুষ	ZRQ2277721	5 নাম : সঞ্জীব কর পিতার নাম: অনাদি কর বাড়ির নং : n0026 বয়স : 41 লিঙ্গ : পুরুষ	FYZ2461069	6 নাম : রবিলোচন মোদক পিতার নাম: হরিপদ মোদক বাড়ির নং : n0026 বয়স : 60 লিঙ্গ : পুরুষ	WB/37/249/009002
7 নাম : টিঙ্কু মোদক স্বামীর নাম: রবিলোচন মোদক বাড়ির নং : NO-153 বয়স : 39 লিঙ্গ : মহিলা	FYZ2631323	8 নাম : নিমাই কর পিতার নাম: দ্বিজপদ কর বাড়ির নং : n0026 বয়স : 45 লিঙ্গ : পুরুষ	ZRQ1027077	9 নাম : বনিবালা কর স্বামীর নাম: নিমাই কর বাড়ির নং : n0026 বয়স : 42 লিঙ্গ : মহিলা	ZRQ1027085
10 নাম : অর্পিতা কর স্বামীর নাম: সঞ্জিব কর বাড়ির নং : n0026 বয়স : 38 লিঙ্গ : মহিলা	ZRQ1378934	11 নাম : রাজীব কর পিতার নাম: অনাদি ভূষণ কর বাড়ির নং : n0026 বয়স : 39 লিঙ্গ : পুরুষ	FYZ2388981	12 নাম : সুবোধ চন্দ্র কর পিতার নাম: অশ্বিনী কর বাড়ির নং : n0027 বয়স : 76 লিঙ্গ : পুরুষ	WB/37/249/009146
13 নাম : প্রবোধ কর পিতার নাম: অশ্বিনী কর বাড়ির নং : n0027 বয়স : 71 লিঙ্গ : পুরুষ	WB/37/249/009334	14 নাম : চন্দনা কর স্বামীর নাম: প্রবোধ কর বাড়ির নং : n0027 বয়স : 63 লিঙ্গ : মহিলা	WB/37/249/009345	15 নাম : বিকাশ কর পিতার নাম: প্রবোধ কর বাড়ির নং : n0027 বয়স : 38 লিঙ্গ : পুরুষ	FYZ2633857
16 নাম : রাকেশ কর পিতার নাম: প্রবোধ কর বাড়ির নং : n0027 বয়স : 39 লিঙ্গ : পুরুষ	FYZ2633865	17 নাম : ধনঞ্জয় কর পিতার নাম: শ্যামাপদ কর বাড়ির নং : n0029 বয়স : 67 লিঙ্গ : পুরুষ	ZRQ1232677	18 নাম : লাবুবালা কর স্বামীর নাম: শ্যামাপদ কর বাড়ির নং : n0029 বয়স : 81 লিঙ্গ : মহিলা	WB/37/249/009091
19 নাম : মীরা কর স্বামীর নাম: দিলীপ কর বাড়ির নং : n0028 বয়স : 58 লিঙ্গ : মহিলা	WB/37/249/009310	20 নাম : সন্ধ্যা কর স্বামীর নাম: আদিত্য কর বাড়ির নং : n0028 বয়স : 62 লিঙ্গ : মহিলা	FYZ1192434	21 নাম : প্রিয়ান্বিতা কর স্বামীর নাম: অনুপম কর বাড়ির নং : n0151 বয়স : 33 লিঙ্গ : মহিলা	ZRQ1487172
22 নাম : রেখা কর স্বামীর নাম: বাবন কর বাড়ির নং : n0029 বয়স : 29 লিঙ্গ : মহিলা	ZRQ1577717	23 নাম : বাবন কর পিতার নাম: শ্যামাপদ কর বাড়ির নং : n0029 বয়স : 48 লিঙ্গ : পুরুষ	FYZ2100030	24 নাম : চায়না কর স্বামীর নাম: খোকন কর বাড়ির নং : n0029 বয়স : 38 লিঙ্গ : মহিলা	FYZ2388973
25 নাম : খোকন কর পিতার নাম: শ্যামাপদ কর বাড়ির নং : n0029 বয়স : 50 লিঙ্গ : পুরুষ	WB/37/249/009108	26 নাম : কবিতা কর স্বামীর নাম: মৃত্যুঞ্জয় কর বাড়ির নং : n0029 বয়স : 43 লিঙ্গ : মহিলা	FYZ1802875	27 নাম : মৃত্যুঞ্জয় কর পিতার নাম: শ্যামাপদ কর বাড়ির নং : n0029 বয়স : 52 লিঙ্গ : পুরুষ	FYZ1802867
28 নাম : আদিত্য কর পিতার নাম: সুধীর কর বাড়ির নং : n0028 বয়স : 67 লিঙ্গ : পুরুষ	ZRQ1927961	Q 29 নাম : শুভাশিষ্য কর পিতার নাম: নিমাই কর বাড়ির নং : n0026 বয়স : 26 লিঙ্গ : পুরুষ	ZRQ1928134	30 নাম : প্রিয়ান্বিতা কর পিতার নাম: মৃত্যুঞ্জয় কর বাড়ির নং : এন0029 বয়স : 25 লিঙ্গ : মহিলা	ZRQ2001576

বিধানসভা নির্বাচনক্ষেত্রের নং, নাম : 247-শালতোড়া  
ভাগ নং, নাম : 1-সাবুরবাঁধ চাষা,গঁরাই,গোয়াল্লা,বাউরী,মোদক,ব্রাহ্মন,সাঁওতালপাড়া

31	ZRQ2081834	32	FYZ1192319	33	ZRQ2214542
নাম : রাহুল কর পিতার নাম: মুতুঞ্জয় কর বাড়ির নং : এন0029 বয়স : 22 লিঙ্গ : পুরুষ	ফটো উপলব্ধ	নাম : অনুপম কর পিতার নাম: আদিত্য কর বাড়ির নং : n0028 বয়স : 45 লিঙ্গ : পুরুষ	ফটো উপলব্ধ	নাম : দিলীপ কর পিতার নাম: সুধীর কর বাড়ির নং : n0028 বয়স : 65 লিঙ্গ : পুরুষ	ফটো উপলব্ধ
34	ZJZ2138832	35	ZRQ1853787	36	ZRQ2199347
নাম : রুশ্মিা কর স্বামীর নাম: রাজীব কর বাড়ির নং : N0026 বয়স : 27 লিঙ্গ : মহিলা	ফটো উপলব্ধ	নাম : শ্যামলাল টুডু পিতার নাম: কালাচাঁদ টুডু বাড়ির নং : এন0115 বয়স : 27 লিঙ্গ : পুরুষ	ফটো উপলব্ধ	নাম : অজয় কিস্কু পিতার নাম: মঙ্গল কিস্কু বাড়ির নং : এন0110 বয়স : 21 লিঙ্গ : পুরুষ	ফটো উপলব্ধ
37	ZRQ2199362	38	WB/37/249/036339	39	ZRQ2214518
নাম : সমীর কিস্কু পিতার নাম: কালিপদ কিস্কু বাড়ির নং : এন0235 বয়স : 21 লিঙ্গ : পুরুষ	ফটো উপলব্ধ	নাম : সনমনী টুডু স্বামীর নাম: কালাচাঁদ টুডু বাড়ির নং : এন0115 বয়স : 52 লিঙ্গ : মহিলা	ফটো উপলব্ধ	নাম : শুকুরমনি কিস্কু পিতার নাম: জপলা কিস্কু বাড়ির নং : n0110 বয়স : 58 লিঙ্গ : মহিলা	ফটো উপলব্ধ
40	FYZ2100089	41	ZRQ1853761	42	ZRQ1232693
নাম : লক্ষীরাম কিস্কু পিতার নাম: জপলা কিস্কু বাড়ির নং : n0110 বয়স : 41 লিঙ্গ : পুরুষ	ফটো উপলব্ধ	নাম : সুকুরমনি টুডু পিতার নাম: কালাচাঁদ টুডু বাড়ির নং : এন0015 বয়স : 29 লিঙ্গ : মহিলা	ফটো উপলব্ধ	নাম : কালাচাঁদ কিস্কু স্বামীর নাম: মাইন কিস্কু বাড়ির নং : NO-235 বয়স : 48 লিঙ্গ : পুরুষ	ফটো উপলব্ধ
43	ZRQ2081958	44	ZRQ1311323	45	WB/37/249/009422
নাম : পদ্মাবতী টুডু পিতার নাম: কালাচাঁদ টুডু বাড়ির নং : এন0015 বয়স : 22 লিঙ্গ : মহিলা	ফটো উপলব্ধ	নাম : রীতলাল কিস্কু পিতার নাম: নবীন কিস্কু বাড়ির নং : n0110 বয়স : 35 লিঙ্গ : পুরুষ	ফটো উপলব্ধ	নাম : বেলমনি কিস্কু স্বামীর নাম: নবীন কিস্কু বাড়ির নং : n0110 বয়স : 56 লিঙ্গ : মহিলা	ফটো উপলব্ধ
46	WB/37/249/009448	47	FYZ1440916	48	ZRQ1729649
নাম : নবীন কিস্কু পিতার নাম: জপলা কিস্কু বাড়ির নং : n0110 বয়স : 61 লিঙ্গ : পুরুষ	ফটো উপলব্ধ	নাম : সুনীল কিস্কু পিতার নাম: গোবর্দন কিস্কু বাড়ির নং : n0115 বয়স : 47 লিঙ্গ : পুরুষ	ফটো উপলব্ধ	নাম : পুষ্প কিস্কু স্বামীর নাম: রিতলাল কিস্কু বাড়ির নং : n0110 বয়স : 35 লিঙ্গ : মহিলা	ফটো উপলব্ধ
49	FYZ1440221	50	FYZ2100071	51	ZRQ1378801
নাম : মঙ্গল কিস্কু পিতার নাম: জপলা কিস্কু বাড়ির নং : n0110 বয়স : 48 লিঙ্গ : পুরুষ	ফটো উপলব্ধ	নাম : পানশুকি কিস্কু স্বামীর নাম: মঙ্গল কিস্কু বাড়ির নং : n0110 বয়স : 42 লিঙ্গ : মহিলা	ফটো উপলব্ধ	নাম : আরতি কিস্কু স্বামীর নাম: লক্ষীরাম কিস্কু বাড়ির নং : n0110 বয়স : 34 লিঙ্গ : মহিলা	ফটো উপলব্ধ
52	WB/37/249/009465	53	WB/37/249/009326	54	FYZ2461077
নাম : ফুলমনি কিস্কু স্বামীর নাম: গোবর্দন কিস্কু বাড়ির নং : n0115 বয়স : 71 লিঙ্গ : মহিলা	ফটো উপলব্ধ	নাম : মাইন কিস্কু স্বামীর নাম: গুইরাম কিস্কু বাড়ির নং : n0106 বয়স : 66 লিঙ্গ : মহিলা	ফটো উপলব্ধ	নাম : লক্ষী কিস্কু স্বামীর নাম: কালিপদ কিস্কু বাড়ির নং : n0106 বয়স : 43 লিঙ্গ : মহিলা	ফটো উপলব্ধ
55	ZRQ2285237	56	ZRQ0010074	57	WB/37/249/009192
নাম : বিশাল কিস্কু পিতার নাম: মঙ্গল কিস্কু বাড়ির নং : এন0098 বয়স : 20 লিঙ্গ : পুরুষ	ফটো উপলব্ধ	নাম : অঞ্জনা গঁরাই স্বামীর নাম: সুভাষ গঁরাই বাড়ির নং : n0117 বয়স : 47 লিঙ্গ : মহিলা	ফটো উপলব্ধ	নাম : তীর্থবতী গঁরাই স্বামীর নাম: রথীন গঁরাই বাড়ির নং : n0038 বয়স : 59 লিঙ্গ : মহিলা	ফটো উপলব্ধ
58	ZRQ1577808	59	WB/37/249/009039	60	FYZ1442383
নাম : বুনু গঁরাই স্বামীর নাম: বাবন গঁরাই বাড়ির নং : n0038 বয়স : 29 লিঙ্গ : মহিলা	ফটো উপলব্ধ	নাম : অলকা গঁরাই স্বামীর নাম: মানিক গঁরাই বাড়ির নং : n0051 বয়স : 69 লিঙ্গ : মহিলা	ফটো উপলব্ধ	নাম : সন্তোষ গঁরাই পিতার নাম: মানিক গঁরাই বাড়ির নং : n0051 বয়স : 43 লিঙ্গ : পুরুষ	ফটো উপলব্ধ

বিধানসভা নির্বাচনক্ষেত্রের নং, নাম : 247-শালতোড়া  
ভাগ নং, নাম : 1-সাবুরবাঁধ চাষা,গঁরাই,গোয়াল্লা,বাউরী,মোদক,ব্রাহ্মন,সাঁওতালপাড়া

61 নাম : শ্যামলী গঁরাই স্বামীর নাম: গৌতম গঁরাই বাড়ির নং : n0051 বয়স : 38 লিঙ্গ : মহিলা	FYZ2389385 ফটো উপলব্ধ	62 নাম : রুমা গরাই স্বামীর নাম: মধুসূদন গরাই বাড়ির নং : n0051 বয়স : 36 লিঙ্গ : মহিলা	ZRQ1070382 ফটো উপলব্ধ	63 নাম : কল্পনা গরাই স্বামীর নাম: দেবু গরাই বাড়ির নং : n0061 বয়স : 70 লিঙ্গ : মহিলা	WB/37/249/009349 ফটো উপলব্ধ
64 নাম : শুভময় গঁরাই পিতার নাম: দেবু গঁরাই বাড়ির নং : n0061 বয়স : 38 লিঙ্গ : পুরুষ	FYZ2633634 ফটো উপলব্ধ	65 নাম : চায়না গরাই স্বামীর নাম: মাগারাম গরাই বাড়ির নং : n0066 বয়স : 91 লিঙ্গ : মহিলা	WB/37/249/009140 ফটো উপলব্ধ	66 নাম : বাবন গরাই পিতার নাম: মাগারাম গঁরাই বাড়ির নং : n0066 বয়স : 34 লিঙ্গ : পুরুষ	ZRQ1070119 ফটো উপলব্ধ
67 নাম : মরীবালা গরাই স্বামীর নাম: নাড়গোপাল গরাই বাড়ির নং : n0076 বয়স : 59 লিঙ্গ : মহিলা	WB/37/249/009364 ফটো উপলব্ধ	68 নাম : ভরত গরাই পিতার নাম: মলিন্দ গরাই বাড়ির নং : n0097 বয়স : 61 লিঙ্গ : পুরুষ	WB/37/249/009210 ফটো উপলব্ধ	69 নাম : রেখা গঁরাই স্বামীর নাম: রবীন গঁরাই বাড়ির নং : n0064 বয়স : 28 লিঙ্গ : মহিলা	ZRQ1658327 ফটো উপলব্ধ
70 নাম : পার্থ গঁরাই মায়ের নাম: নিয়তি গঁরাই বাড়ির নং : n0039 বয়স : 35 লিঙ্গ : পুরুষ	ZRQ1027192 ফটো উপলব্ধ	71 নাম : আকাশ গঁরাই পিতার নাম: উত্তম গঁরাই বাড়ির নং : n0051 বয়স : 29 লিঙ্গ : পুরুষ	ZRQ1658228 ফটো উপলব্ধ	72 নাম : প্রকাশ গঁরাই পিতার নাম: উত্তম গঁরাই বাড়ির নং : n0051 বয়স : 28 লিঙ্গ : পুরুষ	ZRQ1729623 ফটো উপলব্ধ
73 নাম : ভবানী গরাই স্বামীর নাম: ভরত গরাই বাড়ির নং : n0097 বয়স : 58 লিঙ্গ : মহিলা	WB/37/249/009320 ফটো উপলব্ধ	74 নাম : রবীন গঁরাই পিতার নাম: হারাধন গঁরাই বাড়ির নং : n0064 বয়স : 31 লিঙ্গ : পুরুষ	ZRQ1487248 ফটো উপলব্ধ	75 নাম : চায়না গরাই স্বামীর নাম: হারাধন গরাই বাড়ির নং : n0064 বয়স : 63 লিঙ্গ : মহিলা	WB/37/249/009032 ফটো উপলব্ধ
76 নাম : হারাধন গরাই পিতার নাম: কুচিল গরাই বাড়ির নং : n0064 বয়স : 72 লিঙ্গ : পুরুষ	WB/37/249/009012 ফটো উপলব্ধ	77 নাম : মানিক গরাই পিতার নাম: নিবারণ গরাই বাড়ির নং : n0051 বয়স : 75 লিঙ্গ : পুরুষ	WB/37/249/009033 ফটো উপলব্ধ	78 নাম : ভারতি গঁরাই স্বামীর নাম: ভোলানাথ গঁরাই বাড়ির নং : n0097 বয়স : 34 লিঙ্গ : মহিলা	ZRQ1487263 ফটো উপলব্ধ
79 নাম : প্রশান্ত গঁরাই পিতার নাম: ভরত গঁরাই বাড়ির নং : n0097 বয়স : 37 লিঙ্গ : পুরুষ	ZRQ1233147 ফটো উপলব্ধ	80 নাম : ভোলানাথ গঁরাই পিতার নাম: ভরত গঁরাই বাড়ির নং : n0097 বয়স : 38 লিঙ্গ : পুরুষ	FYZ2389039 ফটো উপলব্ধ	81 নাম : পারুলবালা গরাই স্বামীর নাম: বামাপদ গরাই বাড়ির নং : n0038 বয়স : 66 লিঙ্গ : মহিলা	WB/37/249/009385 ফটো উপলব্ধ
82 নাম : বামাপদ গরাই পিতার নাম: গদাধর গরাই বাড়ির নং : n0038 বয়স : 71 লিঙ্গ : পুরুষ	WB/37/249/009299 ফটো উপলব্ধ	83 নাম : সন্ধ্যা গরাই স্বামীর নাম: পরিমল গরাই বাড়ির নং : n0037 বয়স : 53 লিঙ্গ : মহিলা	WB/37/249/009424 ফটো উপলব্ধ	84 নাম : নিমাই গরাই পিতার নাম: নারান গরাই বাড়ির নং : n0128 বয়স : 43 লিঙ্গ : পুরুষ	FYZ1438225 ফটো উপলব্ধ
85 নাম : শ্যামা গরাই স্বামীর নাম: নারান গরাই বাড়ির নং : n0128 বয়স : 76 লিঙ্গ : মহিলা	WB/37/249/009055 ফটো উপলব্ধ	86 নাম : নমিতা গরাই স্বামীর নাম: গোপাল গরাই বাড়ির নং : n0128 বয়স : 61 লিঙ্গ : মহিলা	WB/37/249/009204 ফটো উপলব্ধ	87 নাম : গোপাল গরাই পিতার নাম: ভলু গরাই বাড়ির নং : n0128 বয়স : 64 লিঙ্গ : পুরুষ	WB/37/249/009214 ফটো উপলব্ধ
88 নাম : কানাই গরাই পিতার নাম: তারাপদ গরাই বাড়ির নং : n0128 বয়স : 43 লিঙ্গ : পুরুষ	FYZ1438217 ফটো উপলব্ধ	89 নাম : শান্তি গরাই স্বামীর নাম: তারাপদ গরাই বাড়ির নং : n0128 বয়স : 73 লিঙ্গ : মহিলা	WB/37/249/009205 ফটো উপলব্ধ	90 নাম : তারাপদ গরাই পিতার নাম: ভলু গরাই বাড়ির নং : n0128 বয়স : 77 লিঙ্গ : পুরুষ	WB/37/249/009292 ফটো উপলব্ধ

বিধানসভা নির্বাচনক্ষেত্রের নং, নাম : 247-শালতোড়া  
ভাগ নং, নাম : 1-সাবুরবাঁধ চাষা,গঁরাই,গোয়াল্লা,বাউরী,মোদক,ব্রাহ্মন,সাঁওতালপাড়া

91 নাম : মমতা গঁরাই স্বামীর নাম : রাখহরি গঁরাই বাড়ির নং : n0120 বয়স : 38 লিঙ্গ : মহিলা	ZRQ1069962 ফটো উপলব্ধ	92 নাম : রাখহরি গঁরাই স্বামীর নাম : রাখহরি গঁরাই বাড়ির নং : n0120 বয়স : 38 লিঙ্গ : পুরুষ	ZRQ1069970 ফটো উপলব্ধ	93 নাম : রিকু গঁরাই স্বামীর নাম : নিমাই গঁরাই বাড়ির নং : n0120 বয়স : 38 লিঙ্গ : মহিলা	ZRQ1070234 ফটো উপলব্ধ
94 নাম : নিমাই গঁরাই পিতার নাম : শঙ্কর গঁরাই বাড়ির নং : n0120 বয়স : 40 লিঙ্গ : মহিলা	ZRQ1070226 ফটো উপলব্ধ	95 নাম : জালু গঁরাই স্বামীর নাম : শঙ্কর গঁরাই বাড়ির নং : n0120 বয়স : 66 লিঙ্গ : মহিলা	ZRQ2274652 ফটো উপলব্ধ	96 নাম : উর্মিলা মুদি পিতার নাম : অরুণ মুদি বাড়ির নং : এন0125 বয়স : 24 লিঙ্গ : মহিলা	ZRQ2201507 ফটো উপলব্ধ
97 নাম : সুভাষ গঁরাই পিতার নাম : শ্রীহরি গঁরাই বাড়ির নং : n0117 বয়স : 52 লিঙ্গ : পুরুষ	WB/37/249/009232 ফটো উপলব্ধ	98 নাম : দিবাস গঁরাই পিতার নাম : শ্রীহরি গঁরাই বাড়ির নং : n0116 বয়স : 50 লিঙ্গ : পুরুষ	WB/37/249/009340 ফটো উপলব্ধ	99 নাম : ধনঞ্জয় গঁরাই মায়ের নাম : মালতী গঁরাই বাড়ির নং : n0116 বয়স : 36 লিঙ্গ : পুরুষ	ZRQ1069822 ফটো উপলব্ধ
100 নাম : বর্না গঁরাই স্বামীর নাম : ধনঞ্জয় গঁরাই বাড়ির নং : n0047 বয়স : 43 লিঙ্গ : মহিলা	FYZ1442995 ফটো উপলব্ধ	101 নাম : পুটুবালা গঁরাই স্বামীর নাম : আকুল গঁরাই বাড়ির নং : n0047 বয়স : 71 লিঙ্গ : মহিলা	WB/37/249/009041 ফটো উপলব্ধ	102 নাম : ফাল্গুনী গঁরাই পিতার নাম : পরিমল গঁরাই বাড়ির নং : n0039 বয়স : 31 লিঙ্গ : পুরুষ	ZRQ1487180 ফটো উপলব্ধ
103 নাম : বিপ্লব গঁরাই মায়ের নাম : নমিতা গঁরাই বাড়ির নং : n0039 বয়স : 32 লিঙ্গ : পুরুষ	ZRQ1378819 ফটো উপলব্ধ	104 নাম : প্রতিমা গঁরাই স্বামীর নাম : বৈকুন্ঠ গঁরাই বাড়ির নং : n0039 বয়স : 44 লিঙ্গ : মহিলা	FYZ1803006 ফটো উপলব্ধ	105 নাম : শকুন্তলা গঁরাই স্বামীর নাম : কালাচাঁদ গঁরাই বাড়ির নং : n0039 বয়স : 44 লিঙ্গ : মহিলা	FYZ2063774 ফটো উপলব্ধ
106 নাম : সমীর গঁরাই পিতার নাম : সুধীর গঁরাই বাড়ির নং : n0039 বয়স : 49 লিঙ্গ : পুরুষ	ZRQ2379931 ফটো উপলব্ধ	107 নাম : ময়না গঁরাই স্বামীর নাম : ধনঞ্জয় গঁরাই বাড়ির নং : N0116 বয়স : 29 লিঙ্গ : মহিলা	ZRQ1927904 ফটো উপলব্ধ	108 নাম : নমিতা গঁরাই স্বামীর নাম : নীলকণ্ঠ গঁরাই বাড়ির নং : n0039 বয়স : 56 লিঙ্গ : মহিলা	FYZ1440163 ফটো উপলব্ধ
109 নাম : নিয়তি গঁরাই স্বামীর নাম : গুইরাম গঁরাই বাড়ির নং : n0039 বয়স : 60 লিঙ্গ : মহিলা	WB/37/249/009174 ফটো উপলব্ধ	110 নাম : বৈকুন্ঠ গঁরাই পিতার নাম : সুধীর গঁরাই বাড়ির নং : n0039 বয়স : 55 লিঙ্গ : পুরুষ	WB/37/249/009336 ফটো উপলব্ধ	111 নাম : রুম্পা গঁরাই স্বামীর নাম : বাবন গঁরাই বাড়ির নং : N0066 বয়স : 25 লিঙ্গ : মহিলা	ZRQ1927938 ফটো উপলব্ধ
112 নাম : শিবানী গঁরাই স্বামীর নাম : তপন গঁরাই বাড়ির নং : n0129 বয়স : 50 লিঙ্গ : মহিলা	WB/37/249/009318 ফটো উপলব্ধ	113 নাম : আন্না গঁরাই স্বামীর নাম : সাধু গঁরাই বাড়ির নং : n0129 বয়স : 76 লিঙ্গ : মহিলা	WB/37/249/009392 ফটো উপলব্ধ	114 নাম : সুকুমার গঁরাই পিতার নাম : গোপাল গঁরাই বাড়ির নং : n0128 বয়স : 34 লিঙ্গ : পুরুষ	ZRQ1233246 ফটো উপলব্ধ
115 নাম : পুর্নিমা গঁরাই পিতার নাম : তারাপদ গঁরাই বাড়ির নং : n0128 বয়স : 43 লিঙ্গ : মহিলা	ZRQ1233253 ফটো উপলব্ধ	116 নাম : ভারতী গঁরাই স্বামীর নাম : সঞ্জিত গঁরাই বাড়ির নং : এন0128 বয়স : 23 লিঙ্গ : মহিলা	ZRQ2081925 ফটো উপলব্ধ	117 নাম : কবিতা গঁরাই স্বামীর নাম : সন্তোষ গঁরাই বাড়ির নং : n0051 বয়স : 34 লিঙ্গ : মহিলা	ZRQ1070390 ফটো উপলব্ধ
118 নাম : কাজল গঁরাই পিতার নাম : নাডুগোপাল গঁরাই বাড়ির নং : N0076 বয়স : 26 লিঙ্গ : পুরুষ	ZRQ1927946 ফটো উপলব্ধ	119 নাম : ভাগ্যবতী গঁরাই স্বামীর নাম : প্রকাশ গঁরাই বাড়ির নং : এন0051 বয়স : 24 লিঙ্গ : মহিলা	ZRQ2001949 ফটো উপলব্ধ	120 নাম : সোমনাথ গঁরাই পিতার নাম : বৈকুন্ঠ গঁরাই বাড়ির নং : এন0039 বয়স : 23 লিঙ্গ : পুরুষ	ZRQ2001741 ফটো উপলব্ধ

বিধানসভা নির্বাচনক্ষেত্রের নং, নাম : 247-শালতোড়া  
ভাগ নং, নাম : 1-সাবুরবাঁধ চাষা,গঁরাই,গোয়াল্লা,বাউরী,মোদক,ব্রাহ্মন,সাঁওতালপাড়া

121 নাম : উত্তম গরাই পিতার নাম: মানিক গরাই বাড়ির নং : n0051 বয়স : 55 লিঙ্গ : পুরুষ	ZRQ2214435 ফটো উপলব্ধ	122 নাম : পৌত্তম গরাই পিতার নাম: মানিক গরাই বাড়ির নং : n0051 বয়স : 52 লিঙ্গ : পুরুষ	ZRQ2214427 ফটো উপলব্ধ	123 নাম : অচিত্ত্য গঁরাই পিতার নাম: সুভাষ গঁরাই বাড়ির নং : এন0117 বয়স : 20 লিঙ্গ : পুরুষ	ZRQ2236370 ফটো উপলব্ধ
124 নাম : মালতী গরাই স্বামীর নাম: শ্রীহরি গরাই বাড়ির নং : n0116 বয়স : 70 লিঙ্গ : মহিলা	ZRQ2214583 ফটো উপলব্ধ	125 নাম : মিনতি গরাই স্বামীর নাম: উত্তম গরাই বাড়ির নং : n0051 বয়স : 45 লিঙ্গ : মহিলা	ZRQ2214443 ফটো উপলব্ধ	126 নাম : সঞ্জিত গরাই পিতার নাম: তারাপদ গরাই বাড়ির নং : n0128 বয়স : 30 লিঙ্গ : পুরুষ	ZRQ1233220 ফটো উপলব্ধ
127 নাম : চিত্তামনি গরাই স্বামীর নাম: শরৎ গরাই বাড়ির নং : n0129 বয়স : 50 লিঙ্গ : মহিলা	ZRQ2214567 ফটো উপলব্ধ	128 নাম : বৃধুবালা গরাই স্বামীর নাম: পরেশ গরাই বাড়ির নং : n0119 বয়স : 64 লিঙ্গ : মহিলা	WB/37/249/009381 ফটো উপলব্ধ	129 নাম : লক্ষীকান্ত গরাই পিতার নাম: পরেশ গরাই বাড়ির নং : n0119 বয়স : 41 লিঙ্গ : পুরুষ	FYZ2063782 ফটো উপলব্ধ
130 নাম : মধুসূদন গরাই পিতার নাম: মানিক গরাই বাড়ির নং : n0051 বয়স : 49 লিঙ্গ : পুরুষ	FYZ1193747 ফটো উপলব্ধ	131 নাম : উত্তম গরাই মায়ের নাম: আন্না গরাই বাড়ির নং : n0129 বয়স : 45 লিঙ্গ : পুরুষ	FYZ1441336 ফটো উপলব্ধ	132 নাম : সুমিত্রা গরাই পিতার নাম: তপন গরাই বাড়ির নং : এন0129 বয়স : 20 লিঙ্গ : মহিলা	ZRQ2285336 ফটো উপলব্ধ
133 নাম : মুনমুন গরাই স্বামীর নাম: লক্ষীকান্ত গরাই বাড়ির নং : n0119 বয়স : 36 লিঙ্গ : মহিলা	ZRQ1069780 ফটো উপলব্ধ	134 নাম : পায়েল মাজি পিতার নাম: উত্তম কুমার মাজি বাড়ির নং : এন0003 বয়স : 24 লিঙ্গ : মহিলা	ANG2080711 ফটো উপলব্ধ	135 নাম : ধনঞ্জয় গঁরাই পিতার নাম: আকুল গঁরাই বাড়ির নং : n0047 বয়স : 47 লিঙ্গ : পুরুষ	FYZ1193671 ফটো উপলব্ধ
136 নাম : বাপী গরাই পিতার নাম: গুইরাম গরাই বাড়ির নং : n0039 বয়স : 35 লিঙ্গ : পুরুষ	ZRQ1069806 ফটো উপলব্ধ	137 নাম : নন্দনি গরাই স্বামীর নাম: নিমাই গরাই বাড়ির নং : n0128 বয়স : 39 লিঙ্গ : মহিলা	ZRQ1729730 ফটো উপলব্ধ	138 নাম : দুর্গা বাউরী পিতার নাম: টালী বাউরী বাড়ির নং : এন0123 বয়স : 36 লিঙ্গ : মহিলা	ANG1018241 ফটো উপলব্ধ
139 নাম : কালাচাঁদ গরাই পিতার নাম: সুধীর গরাই বাড়ির নং : n0039 বয়স : 52 লিঙ্গ : পুরুষ	WB/37/249/009126 ফটো উপলব্ধ	140 নাম : রূপালী গঁরাই স্বামীর নাম: সমীর গঁরাই বাড়ির নং : n0039 বয়স : 37 লিঙ্গ : মহিলা	FYZ2567709 ফটো উপলব্ধ	141 নাম : বুমা গরাই পিতার নাম: কালাচাঁদ গরাই বাড়ির নং : এন0039 বয়স : 20 লিঙ্গ : মহিলা	ZRQ2285328 ফটো উপলব্ধ
142 নাম : শম্পা গরাই স্বামীর নাম: প্রশান্ত গরাই বাড়ির নং : n0097 বয়স : 28 লিঙ্গ : মহিলা	ZRQ1829860 ফটো উপলব্ধ	143 নাম : বাবন গরাই পিতার নাম: বামাপদ গঁরাই বাড়ির নং : n0038 বয়স : 37 লিঙ্গ : পুরুষ	FYZ2063766 ফটো উপলব্ধ	144 নাম : বনালী গঁরাই স্বামীর নাম: আকাশ গঁরাই বাড়ির নং : এন0051 বয়স : 23 লিঙ্গ : মহিলা	ZRQ2001873 ফটো উপলব্ধ
145 নাম : শ্যামল গরাই পিতার নাম: গোবর্ধন গরাই বাড়ির নং : n0118 বয়স : 39 লিঙ্গ : পুরুষ	ZRQ1070127 ফটো উপলব্ধ	146 নাম : যমুনা গরাই স্বামীর নাম: হেমন্ত গরাই বাড়ির নং : n0048 বয়স : 36 লিঙ্গ : মহিলা	ZRQ1027168 ফটো উপলব্ধ	# 147 নাম : বাপী গরাই পিতার নাম: ভক্তি গরাই বাড়ির নং : n0048 বয়স : 36 লিঙ্গ : পুরুষ	ZRQ1027143 ফটো উপলব্ধ
148 নাম : বন্দনা গরাই স্বামীর নাম: কানাই গরাই বাড়ির নং : n0155 বয়স : 32 লিঙ্গ : মহিলা	ZRQ1649276 ফটো উপলব্ধ	149 নাম : মুক্তা গরাই স্বামীর নাম: কামাক্ষ্যা গরাই বাড়ির নং : n0048 বয়স : 38 লিঙ্গ : মহিলা	ZRQ1027150 ফটো উপলব্ধ	150 নাম : কামাখ্যা গরাই পিতার নাম: ভক্তিপদ গরাই বাড়ির নং : n0048 বয়স : 49 লিঙ্গ : পুরুষ	WB/37/249/009042 ফটো উপলব্ধ

বিধানসভা নির্বাচনক্ষেত্রের নং, নাম : 247-শালতোড়া  
ভাগ নং, নাম : 1-সাবুরবাঁধ চাষা,গঁরাই,গোয়াল্লা,বাউরী,মোদক,ব্রাহ্মন,সাঁওতালপাড়া

151 নাম : লক্ষ্মী গঁরাই স্বামীর নাম: যষ্টী গঁরাই বাড়ির নং : n0118 বয়স : 38 লিঙ্গ : মহিলা	ZRQ1487503 ফটো উপলব্ধ	152 নাম : হেমন্ত গঁরাই পিতার নাম: তারিনি গঁরাই বাড়ির নং : n0048 বয়স : 50 লিঙ্গ : পুরুষ	ZRQ2214591 ফটো উপলব্ধ	153 নাম : তারিণী গঁরাই পিতার নাম: গোলক গঁরাই বাড়ির নং : n0048 বয়স : 69 লিঙ্গ : পুরুষ	ZRQ2155612 ফটো উপলব্ধ
154 নাম : নমিতা গঁরাই পিতার নাম: হেমন্ত গঁরাই বাড়ির নং : এন0048 বয়স : 21 লিঙ্গ : মহিলা	ZRQ2199396 ফটো উপলব্ধ	155 নাম : সত্যজীৎ গঁরাই পিতার নাম: শীমন্ত গঁরাই বাড়ির নং : এন0048 বয়স : 23 লিঙ্গ : পুরুষ	ZRQ2001618 ফটো উপলব্ধ	156 নাম : গণেশ গঁরাই পিতার নাম: গোলক গঁরাই বাড়ির নং : n0048 বয়স : 71 লিঙ্গ : পুরুষ	ZRQ2074946 ফটো উপলব্ধ
157 নাম : দিপালী গঁরাই স্বামীর নাম: শ্যামল গঁরাই বাড়ির নং : n0118 বয়স : 37 লিঙ্গ : মহিলা	ZRQ1070960 ফটো উপলব্ধ	158 নাম : ভক্তি গঁরাই পিতার নাম: গোলক গঁরাই বাড়ির নং : n0048 বয়স : 69 লিঙ্গ : পুরুষ	ZRQ2277713 ফটো উপলব্ধ	159 নাম : আশা গঁরাই পিতার নাম: গোলক গঁরাই বাড়ির নং : n0048 বয়স : 86 লিঙ্গ : মহিলা	FYZ1439918 ফটো উপলব্ধ
160 নাম : যষ্টী গঁরাই পিতার নাম: গোবর্দ্ধন গঁরাই বাড়ির নং : n0118 বয়স : 49 লিঙ্গ : পুরুষ	WB/37/249/009387 ফটো উপলব্ধ	161 নাম : সব্যসাচী গঁরাই পিতার নাম: শীমন্ত গঁরাই বাড়ির নং : n0048 বয়স : 26 লিঙ্গ : পুরুষ	ZRQ1817246 ফটো উপলব্ধ	162 নাম : শ্রীমন্ত গঁরাই পিতার নাম: তারিনি গঁরাই বাড়ির নং : n0048 বয়স : 53 লিঙ্গ : পুরুষ	ZRQ2082014 ফটো উপলব্ধ
163 নাম : সুখসারী গঁরাই স্বামীর নাম: ভক্তি গঁরাই বাড়ির নং : n0048 বয়স : 66 লিঙ্গ : মহিলা	WB/37/249/009029 ফটো উপলব্ধ	164 নাম : মমতা গঁরাই স্বামীর নাম: গণেশ গঁরাই বাড়ির নং : n0048 বয়স : 60 লিঙ্গ : মহিলা	WB/37/249/009024 ফটো উপলব্ধ	165 নাম : সুভদ্রা গঁরাই স্বামীর নাম: শ্রীমন্ত গঁরাই বাড়ির নং : n0048 বয়স : 44 লিঙ্গ : মহিলা	FYZ1439900 ফটো উপলব্ধ
166 নাম : পরিতোষ গঁরাই পিতার নাম: তারিনি গঁরাই বাড়ির নং : n0048 বয়স : 42 লিঙ্গ : পুরুষ	FYZ2100105 ফটো উপলব্ধ	167 নাম : সঞ্জয় গঁরাই পিতার নাম: গণেশ গঁরাই বাড়ির নং : n0048 বয়স : 42 লিঙ্গ : পুরুষ	FYZ2100121 ফটো উপলব্ধ	168 নাম : ধীরেন গঁরাই মায়ের নাম: আদরী গঁরাই বাড়ির নং : n0048 বয়স : 38 লিঙ্গ : পুরুষ	ZRQ1487396 ফটো উপলব্ধ
169 নাম : সোনালী গঁরাই স্বামীর নাম: সঞ্জয় গঁরাই বাড়ির নং : n0048 বয়স : 37 লিঙ্গ : মহিলা	ZRQ1577774 ফটো উপলব্ধ	170 নাম : মইনা গঁরাই স্বামীর নাম: পরিতোষ গঁরাই বাড়ির নং : n0048 বয়স : 33 লিঙ্গ : মহিলা	ZRQ1487487 ফটো উপলব্ধ	171 নাম : নেপুলা গঁরাই স্বামীর নাম: গোবর্দ্ধন গঁরাই বাড়ির নং : n0118 বয়স : 71 লিঙ্গ : মহিলা	WB/37/249/009139 ফটো উপলব্ধ
172 নাম : চৈতালী গঁরাই(মণ্ডল) স্বামীর নাম: বাপী গঁরাই বাড়ির নং : n0048 বয়স : 28 লিঙ্গ : মহিলা	ZRQ1658269 ফটো উপলব্ধ	173 নাম : অনিতা গঁরাই পিতার নাম: হেমন্ত গঁরাই বাড়ির নং : এন0048 বয়স : 20 লিঙ্গ : মহিলা	ZRQ2264968 ফটো উপলব্ধ	174 নাম : যষ্টী গঁরাই স্বামীর নাম: শুভময় গঁরাই বাড়ির নং : n0156 বয়স : 34 লিঙ্গ : মহিলা	ZRQ1347525 ফটো উপলব্ধ
175 নাম : অঞ্জনা গঁরাই পিতার নাম: সন্তোষ গঁরাই বাড়ির নং : এন000 বয়স : 25 লিঙ্গ : মহিলা	ZJZ2258945 ফটো উপলব্ধ	176 নাম : রুনা ঘোষ স্বামীর নাম: পূর্ণ ঘোষ বাড়ির নং : এন0045 বয়স : 22 লিঙ্গ : মহিলা	ZRQ2199214 ফটো উপলব্ধ	177 নাম : লিপিকা ঘোষ স্বামীর নাম: মিতন ঘোষ বাড়ির নং : n0046 বয়স : 34 লিঙ্গ : মহিলা	ZRQ1070432 ফটো উপলব্ধ
178 নাম : মিতন ঘোষ পিতার নাম: বিকুল ঘোষ বাড়ির নং : n0046 বয়স : 40 লিঙ্গ : পুরুষ	FYZ2389419 ফটো উপলব্ধ	179 নাম : কৃষ্ণা ঘোষ(মল্লিক) স্বামীর নাম: দীপক ঘোষ বাড়ির নং : n0046 বয়স : 27 লিঙ্গ : মহিলা	ZRQ1729516 ফটো উপলব্ধ	180 নাম : বাপী ঘোষ পিতার নাম: বিকুল ঘোষ বাড়ির নং : n0046 বয়স : 27 লিঙ্গ : পুরুষ	ZRQ1729532 ফটো উপলব্ধ

বিধানসভা নির্বাচনক্ষেত্রের নং, নাম : 247-শালতোড়া  
ভাগ নং, নাম : 1-সাবুরবাঁধ চাষা,গঁরাই,গোয়াল্লা,বাউরী,মোদক,ব্রাহ্মন,সাঁওতালপাড়া

181 নাম : গোলক ঘোষ পিতার নাম: রমন ঘোষ বাড়ির নং : n0045 বয়স : 64 লিঙ্গ : পুরুষ	WB/37/249/009279	182 নাম : রাহুল ঘোষ পিতার নাম: সত্যাবন ঘোষ বাড়ির নং : এন0127 বয়স : 25 লিঙ্গ : পুরুষ	ZRQ1852250	183 নাম : পূর্ণ চন্দ্র ঘোষ মায়ের নাম: বিলি ঘোষ বাড়ির নং : n0045 বয়স : 25 লিঙ্গ : পুরুষ	ZRQ1927953
184 নাম : বিলি ঘোষ স্বামীর নাম: সুবল ঘোষ বাড়ির নং : n0045 বয়স : 55 লিঙ্গ : মহিলা	ZRQ1927995	185 নাম : মল্লিকা ঘোষ পিতার নাম: নিমাই ঘোষ বাড়ির নং : এন0127 বয়স : 25 লিঙ্গ : মহিলা	ZRQ1862085	186 নাম : আশীষ ঘোষ পিতার নাম: গোলক ঘোষ বাড়ির নং : n0045 বয়স : 39 লিঙ্গ : পুরুষ	FYZ2633923
187 নাম : মালা ঘোষ স্বামীর নাম: তপন ঘোষ বাড়ির নং : n0045 বয়স : 38 লিঙ্গ : মহিলা	ZRQ1027119	188 নাম : তপন ঘোষ পিতার নাম: গোলক ঘোষ বাড়ির নং : n0045 বয়স : 41 লিঙ্গ : পুরুষ	ZRQ1027101	189 নাম : সুমিত্রা ঘোষ স্বামীর নাম: গোলক ঘোষ বাড়ির নং : n0045 বয়স : 61 লিঙ্গ : মহিলা	WB/37/249/009067
190 নাম : সারুবালা ঘোষ স্বামীর নাম: অতুল ঘোষ বাড়ির নং : n0046 বয়স : 69 লিঙ্গ : মহিলা	WB/37/249/009102	191 নাম : দীপক ঘোষ পিতার নাম: বিকুল ঘোষ বাড়ির নং : n0046 বয়স : 38 লিঙ্গ : পুরুষ	ZRQ0010421	192 নাম : বিকুল ঘোষ পিতার নাম: ডমন ঘোষ বাড়ির নং : n0046 বয়স : 76 লিঙ্গ : পুরুষ	WB/37/249/009434
193 নাম : পুতলা ঘোষ স্বামীর নাম: আশীষ ঘোষ বাড়ির নং : 3 বয়স : 37 লিঙ্গ : মহিলা	ZRQ1232743	194 নাম : সুখময় ঘোষ পিতার নাম: বৈদ্যনাথ ঘোষ বাড়ির নং : N0057 বয়স : 24 লিঙ্গ : পুরুষ	ZRQ1928175	195 নাম : কিষন ঘোষ পিতার নাম: জীতেন ঘোষ বাড়ির নং : এন0046 বয়স : 22 লিঙ্গ : পুরুষ	ZRQ2081826
196 নাম : বিশ্বজিত ঘোষ মায়ের নাম: বিলি ঘোষ বাড়ির নং : এন0045 বয়স : 23 লিঙ্গ : পুরুষ	ZRQ2081800	197 নাম : জিতেন ঘোষ পিতার নাম: অতুল ঘোষ বাড়ির নং : n0046 বয়স : 53 লিঙ্গ : পুরুষ	WB/37/249/009445	198 নাম : হাঁসিবালা ঘোষ স্বামীর নাম: জিতেন ঘোষ বাড়ির নং : n0046 বয়স : 47 লিঙ্গ : মহিলা	FYZ2100220
199 নাম : নুপেন ঘোষ পিতার নাম: অতুল ঘোষ বাড়ির নং : n0046 বয়স : 38 লিঙ্গ : পুরুষ	FYZ2389393	200 নাম : মিঠু ঘোষ স্বামীর নাম: নুপেন ঘোষ বাড়ির নং : n0046 বয়স : 34 লিঙ্গ : মহিলা	ZRQ1577766	201 নাম : আন্না ঘোষ স্বামীর নাম: কিঙ্কর ঘোষ বাড়ির নং : n0057 বয়স : 79 লিঙ্গ : মহিলা	FYZ1192764
202 নাম : স্বপন ঘোষ পিতার নাম: কিঙ্কর ঘোষ বাড়ির নং : n0057 বয়স : 55 লিঙ্গ : পুরুষ	FYZ1803048	203 নাম : বেলারানী ঘোষ স্বামীর নাম: স্বপন ঘোষ বাড়ির নং : n0057 বয়স : 52 লিঙ্গ : মহিলা	FYZ1192459	204 নাম : নটবর ঘোষ পিতার নাম: কিঙ্কর ঘোষ বাড়ির নং : n0057 বয়স : 40 লিঙ্গ : পুরুষ	FYZ2389401
205 নাম : চিন্ময় ঘোষ পিতার নাম: স্বপন ঘোষ বাড়ির নং : এন0057 বয়স : 22 লিঙ্গ : পুরুষ	ZRQ2272284	206 নাম : অশোকী ঘোষ স্বামীর নাম: লক্ষ্মণ ঘোষ বাড়ির নং : n0127 বয়স : 79 লিঙ্গ : মহিলা	WB/37/249/009073	207 নাম : সত্যাবান ঘোষ পিতার নাম: লক্ষ্মণ ঘোষ বাড়ির নং : n0127 বয়স : 63 লিঙ্গ : পুরুষ	WB/37/249/009058
208 নাম : খুকুমনি ঘোষ স্বামীর নাম: সত্যাবান ঘোষ বাড়ির নং : n0127 বয়স : 57 লিঙ্গ : মহিলা	WB/37/249/009125	209 নাম : অচিন্ত্য ঘোষ পিতার নাম: সত্যাবান ঘোষ বাড়ির নং : n0127 বয়স : 33 লিঙ্গ : পুরুষ	ZRQ1378876	210 নাম : অরুপ ঘোষ পিতার নাম: বিজয় ঘোষ বাড়ির নং : n0127 বয়স : 33 লিঙ্গ : পুরুষ	ZRQ1378868

বিধানসভা নির্বাচনক্ষেত্রের নং, নাম : 247-শালতোড়া  
ভাগ নং, নাম : 1-সাবুরবাঁধ চাষা,গঁরাই,গোয়াল্লা,বাউরী,মোদক,ব্রাহ্মন,সাঁওতালপাড়া

211	WB/37/249/009050	ফটো উপলব্ধ	212	FYZ2389435	ফটো উপলব্ধ	213	WB/37/249/009417	ফটো উপলব্ধ
নাম : দয়াময় ঘোষ পিতার নাম: লক্ষ্মণ ঘোষ বাড়ির নং : n0127 বয়স : 52 লিঙ্গ : পুরুষ			নাম : বন্দনা ঘোষ স্বামীর নাম: দয়াময় ঘোষ বাড়ির নং : n0127 বয়স : 38 লিঙ্গ : মহিলা			নাম : গোপীনাথ টুডু পিতার নাম: রামপদ টুডু বাড়ির নং : n0099 বয়স : 76 লিঙ্গ : পুরুষ		
214	WB/37/249/009281	ফটো উপলব্ধ	215	WB/37/249/009431	ফটো উপলব্ধ	216	FYZ1192913	ফটো উপলব্ধ
নাম : লক্ষ্মীরানী টুডু স্বামীর নাম: গুপীনাথ টুডু বাড়ির নং : n0099 বয়স : 71 লিঙ্গ : মহিলা			নাম : সুকুদী টুডু পিতার নাম: গুপীনাথ টুডু বাড়ির নং : n0099 বয়স : 49 লিঙ্গ : মহিলা			নাম : সনাতন টুডু পিতার নাম: গুপীনাথ টুডু বাড়ির নং : n0099 বয়স : 48 লিঙ্গ : পুরুষ		
217	ZRQ1233105	ফটো উপলব্ধ	218	ZRQ1487479	ফটো উপলব্ধ	219	FYZ2389047	ফটো উপলব্ধ
নাম : পার্থনী টুডু স্বামীর নাম: সনাতন টুডু বাড়ির নং : n0099 বয়স : 40 লিঙ্গ : মহিলা			নাম : ভীমসেন মাণ্ডি পিতার নাম: রইন মাণ্ডি বাড়ির নং : n0099 বয়স : 44 লিঙ্গ : পুরুষ			নাম : বদিনাথ টুডু পিতার নাম: গোপীনাথ টুডু বাড়ির নং : n0099 বয়স : 40 লিঙ্গ : পুরুষ		
220	FYZ2100246	ফটো উপলব্ধ	221	FYZ1441427	ফটো উপলব্ধ	222	ZRQ1070010	ফটো উপলব্ধ
নাম : সমী টুডু পিতার নাম: সোম টুডু বাড়ির নং : n0114 বয়স : 48 লিঙ্গ : মহিলা			নাম : সুকুমার টুডু পিতার নাম: সোম টুডু বাড়ির নং : n0114 বয়স : 46 লিঙ্গ : পুরুষ			নাম : মনবোধ টুডু পিতার নাম: কালীপদ টুডু বাড়ির নং : n0133 বয়স : 41 লিঙ্গ : পুরুষ		
223	FYZ2100238	ফটো উপলব্ধ	224	ZRQ1729672	ফটো উপলব্ধ	225	ZRQ1817253	ফটো উপলব্ধ
নাম : মঙ্গলী টুডু স্বামীর নাম: সুকুমার টুডু বাড়ির নং : n0133 বয়স : 42 লিঙ্গ : মহিলা			নাম : সোনালী টুডু স্বামীর নাম: শুকু টুডু বাড়ির নং : n0114 বয়স : 29 লিঙ্গ : মহিলা			নাম : সুনীল টুডু পিতার নাম: বদিনাথ টুডু বাড়ির নং : n0099 বয়স : 41 লিঙ্গ : পুরুষ		
226	FYZ1442490	ফটো উপলব্ধ	227	ZRQ1729755	ফটো উপলব্ধ	228	ZRQ2309045	ফটো উপলব্ধ
নাম : সুকুমার টুডু পিতার নাম: কালীপদ টুডু বাড়ির নং : n0133 বয়স : 48 লিঙ্গ : পুরুষ			নাম : সোনামণি টুডু স্বামীর নাম: বদিনাথ টুডু বাড়ির নং : n0099 বয়স : 40 লিঙ্গ : মহিলা			নাম : বাদল টুডু পিতার নাম: সুনীল টুডু বাড়ির নং : এন0099 বয়স : 20 লিঙ্গ : পুরুষ		
229	ZRQ1729680	ফটো উপলব্ধ	230	ZRQ1658202	ফটো উপলব্ধ	231	FYZ1192301	ফটো উপলব্ধ
নাম : শুকুরমনি টুডু স্বামীর নাম: সুরজমনি টুডু বাড়ির নং : n0114 বয়স : 28 লিঙ্গ : মহিলা			নাম : বিউটি দত্ত স্বামীর নাম: বৃন্দাবন দত্ত বাড়ির নং : n0052 বয়স : 31 লিঙ্গ : মহিলা			নাম : বৃন্দাবন দত্ত পিতার নাম: রবি দত্ত বাড়ির নং : n0052 বয়স : 48 লিঙ্গ : পুরুষ		
232	ZRQ2278059	ফটো উপলব্ধ	233	FYZ1192384	ফটো উপলব্ধ	234	FYZ2389054	ফটো উপলব্ধ
নাম : গৌরাজ দত্ত পিতার নাম: একেশ্বর দত্ত বাড়ির নং : n0052 বয়স : 53 লিঙ্গ : পুরুষ			নাম : নিতাই দত্ত পিতার নাম: একেশ্বর দত্ত বাড়ির নং : n0052 বয়স : 48 লিঙ্গ : পুরুষ			নাম : কবিতা দত্ত স্বামীর নাম: নিতাই দত্ত বাড়ির নং : n0052 বয়স : 39 লিঙ্গ : মহিলা		
235	FYZ2100253	ফটো উপলব্ধ	236	ZRQ2081933	ফটো উপলব্ধ	237	ZRQ1893056	ফটো উপলব্ধ
নাম : গৌরী দত্ত স্বামীর নাম: গৌরাজ দত্ত বাড়ির নং : n0052 বয়স : 47 লিঙ্গ : মহিলা			নাম : ডলি দত্ত পিতার নাম: গৌরাজ দত্ত বাড়ির নং : এন0052 বয়স : 22 লিঙ্গ : মহিলা			নাম : বিজয় পাতর পিতার নাম: ধনঞ্জয় পাতর বাড়ির নং : এন0023 বয়স : 25 লিঙ্গ : পুরুষ		
238	ZRQ1928050	ফটো উপলব্ধ	239	ZRQ2081818	ফটো উপলব্ধ	240	ZRQ2054831	ফটো উপলব্ধ
নাম : শম্পা পাতর স্বামীর নাম: আশীষ পাতর বাড়ির নং : N0034 বয়স : 29 লিঙ্গ : মহিলা			নাম : লখিন্দ পাতর পিতার নাম: নয়ন পাতর বাড়ির নং : এন00146 বয়স : 22 লিঙ্গ : পুরুষ			নাম : গুঞ্জরা পাতর স্বামীর নাম: নিরোদ পাতর বাড়ির নং : n0020 বয়স : 67 লিঙ্গ : মহিলা		

বিধানসভা নির্বাচনক্ষেত্রের নং, নাম : 247-শালতোড়া  
ভাগ নং, নাম : 1-সাবুরবাঁধ চাষা,গঁরাই,গোয়াল্লা,বাউরী,মোদক,ব্রাহ্মন,সাঁওতালপাড়া

241 নাম : শ্যামাপদ পাতর পিতার নাম: কুষ্টি পাতর বাড়ির নং : n0011 বয়স : 65 লিঙ্গ : পুরুষ	ZRQ2076123 ফটো উপলব্ধ	242 নাম : চৈতন পাতর পিতার নাম: নিরোধ পাতর বাড়ির নং : n0020 বয়স : 36 লিঙ্গ : পুরুষ	ZRQ1070358 ফটো উপলব্ধ	243 নাম : শঙ্কর পাতর পিতার নাম: কটু পাতর বাড়ির নং : n0034 বয়স : 63 লিঙ্গ : পুরুষ	ZRQ2054849 ফটো উপলব্ধ
244 নাম : ভজন পাতর পিতার নাম: বিমল পাতর বাড়ির নং : n0012 বয়স : 40 লিঙ্গ : পুরুষ	FYZ2633782 ফটো উপলব্ধ	245 নাম : সঞ্জয় পাতর পিতার নাম: হারাধন পাতর বাড়ির নং : n0033 বয়স : 37 লিঙ্গ : পুরুষ	FYZ2633667 ফটো উপলব্ধ	246 নাম : সঞ্জয় পাতর পিতার নাম: বাদল পাতর বাড়ির নং : n0021 বয়স : 38 লিঙ্গ : পুরুষ	ZRQ1069921 ফটো উপলব্ধ
247 নাম : গোবিন্দ পাতর পিতার নাম: শঙ্কর পাতর বাড়ির নং : এন0034 বয়স : 26 লিঙ্গ : পুরুষ	ZRQ2001832 ফটো উপলব্ধ	248 নাম : মধুমিতা পাতর স্বামীর নাম: সঞ্জয় পাতর বাড়ির নং : n0021 বয়স : 35 লিঙ্গ : মহিলা	ZRQ1070283 ফটো উপলব্ধ	249 নাম : অর্পিতা পাতর স্বামীর নাম: সঞ্জয় পাতর বাড়ির নং : এন0033 বয়স : 27 লিঙ্গ : মহিলা	ZRQ2001790 ফটো উপলব্ধ
250 নাম : পিংকী ঘোষ স্বামীর নাম: নটবর ঘোষ বাড়ির নং : n0021 বয়স : 39 লিঙ্গ : মহিলা	FYZ2389427 ফটো উপলব্ধ	251 নাম : কুম্পা পাতর স্বামীর নাম: হরিদাস পাতর বাড়ির নং : এন0020 বয়স : 25 লিঙ্গ : মহিলা	ZRQ2001907 ফটো উপলব্ধ	252 নাম : নিরোদ পাতর পিতার নাম: শুফার পাতর বাড়ির নং : n0020 বয়স : 71 লিঙ্গ : পুরুষ	ZRQ2054872 ফটো উপলব্ধ
253 নাম : শ্রীমতি পাতর স্বামীর নাম: শ্যামাপদ পাতর বাড়ির নং : n0011 বয়স : 61 লিঙ্গ : মহিলা	FYZ1193507 ফটো উপলব্ধ	254 নাম : মালতী পাতর স্বামীর নাম: বিমল পাতর বাড়ির নং : n0012 বয়স : 51 লিঙ্গ : মহিলা	ZRQ2082006 ফটো উপলব্ধ	255 নাম : কবিতা পাতর স্বামীর নাম: ভজন পাতর বাড়ির নং : n0012 বয়স : 35 লিঙ্গ : মহিলা	ZRQ1069889 ফটো উপলব্ধ
256 নাম : গোপাল পাতর পিতার নাম: বিমল পাতর বাড়ির নং : n0012 বয়স : 30 লিঙ্গ : পুরুষ	ZRQ1487404 ফটো উপলব্ধ	257 নাম : অজিত পাতর পিতার নাম: লহরী পাতর বাড়ির নং : n0014 বয়স : 51 লিঙ্গ : পুরুষ	WB/37/249/006568 ফটো উপলব্ধ	258 নাম : হারাধন পাতর পিতার নাম: প্রভাকর পাতর বাড়ির নং : n0033 বয়স : 67 লিঙ্গ : পুরুষ	ZRQ2054823 ফটো উপলব্ধ
259 নাম : পরান পাতর পিতার নাম: পদু পাতর বাড়ির নং : n0023 বয়স : 63 লিঙ্গ : পুরুষ	WB/37/249/006462 ফটো উপলব্ধ	260 নাম : আরতি পাতর স্বামীর নাম: পরান পাতর বাড়ির নং : n0023 বয়স : 61 লিঙ্গ : মহিলা	WB/37/249/006556 ফটো উপলব্ধ	261 নাম : ধনঞ্জয় পাতর পিতার নাম: পদু পাতর বাড়ির নং : n0023 বয়স : 55 লিঙ্গ : পুরুষ	WB/37/249/006380 ফটো উপলব্ধ
262 নাম : কচরী পাতর স্বামীর নাম: ধনঞ্জয় পাতর বাড়ির নং : n0023 বয়স : 54 লিঙ্গ : মহিলা	WB/37/249/006555 ফটো উপলব্ধ	263 নাম : চম্পা পাতর স্বামীর নাম: বরুণ পাতর বাড়ির নং : n0023 বয়স : 36 লিঙ্গ : মহিলা	ZRQ1070259 ফটো উপলব্ধ	264 নাম : কেনারাম পাতর পিতার নাম: লহরী পাতর বাড়ির নং : n0024 বয়স : 64 লিঙ্গ : পুরুষ	WB/37/249/006616 ফটো উপলব্ধ
265 নাম : মীনা পাতর স্বামীর নাম: ভীম পাতর বাড়ির নং : n0024 বয়স : 61 লিঙ্গ : মহিলা	WB/37/249/006250 ফটো উপলব্ধ	266 নাম : গায়ত্রী পাতর পিতার নাম: ভীম পাতর বাড়ির নং : n0024 বয়স : 46 লিঙ্গ : মহিলা	ZRQ1070515 ফটো উপলব্ধ	267 নাম : রাজেশ পাতর পিতার নাম: ভীম পাতর বাড়ির নং : n0024 বয়স : 37 লিঙ্গ : পুরুষ	FYZ2633626 ফটো উপলব্ধ
268 নাম : ভাগ্যবতী পাতর স্বামীর নাম: রাজেশ পাতর বাড়ির নং : n0024 বয়স : 37 লিঙ্গ : মহিলা	ZRQ1069871 ফটো উপলব্ধ	269 নাম : মণ্টু পাতর পিতার নাম: লখু পাতর বাড়ির নং : n0025 বয়স : 69 লিঙ্গ : পুরুষ	WB/37/249/006490 ফটো উপলব্ধ	270 নাম : আশা পাতর স্বামীর নাম: মণ্টু পাতর বাড়ির নং : n0025 বয়স : 67 লিঙ্গ : মহিলা	WB/37/249/006359 ফটো উপলব্ধ

বিধানসভা নির্বাচনক্ষেত্রের নং, নাম : 247-শালতোড়া  
ভাগ নং, নাম : 1-সাবুরবাঁধ চাষা,গঁরাই,গোয়াল্লা,বাউরী,মোদক,ব্রাহ্মন,সাঁওতালপাড়া

271 নাম : যামিলা পাতর স্বামীর নাম: প্রভাকর পাতর বাড়ির নং : n0033 বয়স : 77 লিঙ্গ : মহিলা	WB/37/249/009083 ফটো উপলব্ধ	272 নাম : রাজীব পাতর পিতার নাম: হারাধন পাতর বাড়ির নং : n0033 বয়স : 36 লিঙ্গ : পুরুষ	FYZ2633675 ফটো উপলব্ধ	273 নাম : প্রসেনজিৎ পাতর পিতার নাম: হারাধন পাতর বাড়ির নং : n0033 বয়স : 30 লিঙ্গ : পুরুষ	ZRQ1487131 ফটো উপলব্ধ
274 নাম : ভবানী পাতর স্বামীর নাম: তারাপদ পাতর বাড়ির নং : n0033 বয়স : 54 লিঙ্গ : মহিলা	WB/37/249/009179 ফটো উপলব্ধ	275 নাম : মুক্তা পাতর পিতার নাম: বিপদতারন পাতর বাড়ির নং : n0020 বয়স : 29 লিঙ্গ : পুরুষ	ZRQ1658210 ফটো উপলব্ধ	276 নাম : হরিদাস পাতর পিতার নাম: ভরত পাতর বাড়ির নং : n0020 বয়স : 27 লিঙ্গ : পুরুষ	ZRQ1729664 ফটো উপলব্ধ
277 নাম : নয়ন পাতর পিতার নাম: ছকু পাতর বাড়ির নং : n0146 বয়স : 61 লিঙ্গ : পুরুষ	FYZ1210780 ফটো উপলব্ধ	278 নাম : জ্যোৎস্না পাতর স্বামীর নাম: বিশ্বনাথ পাতর বাড়ির নং : n0034 বয়স : 48 লিঙ্গ : মহিলা	ZRQ1069590 ফটো উপলব্ধ	279 নাম : মঙ্গলী পাতর স্বামীর নাম: প্রহ্লাদ পাতর বাড়ির নং : n0034 বয়স : 61 লিঙ্গ : মহিলা	WB/37/249/009084 ফটো উপলব্ধ
280 নাম : ময়না পাতর স্বামীর নাম: ঈশ্বর পাতর বাড়ির নং : n0025 বয়স : 28 লিঙ্গ : মহিলা	ZRQ1729656 ফটো উপলব্ধ	281 নাম : অদ্বৈতা পাতর পিতার নাম: তারাপদ পাতর বাড়ির নং : n0033 বয়স : 29 লিঙ্গ : পুরুষ	ZRQ1658236 ফটো উপলব্ধ	282 নাম : মামনি পাতর স্বামীর নাম: চৈতন পাতর বাড়ির নং : n0020 বয়স : 28 লিঙ্গ : মহিলা	ZRQ1721943 ফটো উপলব্ধ
283 নাম : পুষ্পা পাতর স্বামীর নাম: হারাধন পাতর বাড়ির নং : n0033 বয়স : 53 লিঙ্গ : মহিলা	FYZ1192368 ফটো উপলব্ধ	284 নাম : অজয় পাতর পিতার নাম: বাদল পাতর বাড়ির নং : n0021 বয়স : 39 লিঙ্গ : পুরুষ	FYZ2389112 ফটো উপলব্ধ	285 নাম : পার্বতী পাতর স্বামীর নাম: অজয় পাতর বাড়ির নং : n0021 বয়স : 39 লিঙ্গ : মহিলা	FYZ2389104 ফটো উপলব্ধ
286 নাম : শ্যামলী পাতর স্বামীর নাম: জয়দেব পাতর বাড়ির নং : n0021 বয়স : 40 লিঙ্গ : মহিলা	FYZ2389070 ফটো উপলব্ধ	287 নাম : জয়দেব পাতর পিতার নাম: বাদল পাতর বাড়ির নং : n0021 বয়স : 49 লিঙ্গ : পুরুষ	WB/37/249/006335 ফটো উপলব্ধ	288 নাম : বাদল পাতর পিতার নাম: হারু পাতর বাড়ির নং : n0021 বয়স : 71 লিঙ্গ : পুরুষ	WB/37/249/006549 ফটো উপলব্ধ
289 নাম : অনিতা পাতর স্বামীর নাম: বাপি পাতর বাড়ির নং : n0020 বয়স : 36 লিঙ্গ : মহিলা	ZRQ1070218 ফটো উপলব্ধ	290 নাম : বন্দনা পাতর স্বামীর নাম: ভরত পাতর বাড়ির নং : n0020 বয়স : 50 লিঙ্গ : মহিলা	WB/37/249/006262 ফটো উপলব্ধ	291 নাম : ভরত পাতর পিতার নাম: শুধার পাতর বাড়ির নং : n0020 বয়স : 54 লিঙ্গ : পুরুষ	FYZ1192988 ফটো উপলব্ধ
292 নাম : উর্মিলা পাতর পিতার নাম: শুধার পাতর বাড়ির নং : n0020 বয়স : 64 লিঙ্গ : মহিলা	WB/37/249/006263 ফটো উপলব্ধ	293 নাম : দুলাল পাতর পিতার নাম: বিপদ তারন পাতর বাড়ির নং : n0020 বয়স : 33 লিঙ্গ : পুরুষ	ZRQ1311380 ফটো উপলব্ধ	294 নাম : সাবিত্রী পাতর স্বামীর নাম: হরু পাতর বাড়ির নং : n0020 বয়স : 61 লিঙ্গ : মহিলা	WB/37/249/006261 ফটো উপলব্ধ
295 নাম : বাপী পাতর পিতার নাম: নিরোদ পাতর বাড়ির নং : n0020 বয়স : 38 লিঙ্গ : পুরুষ	FYZ2389146 ফটো উপলব্ধ	296 নাম : দিপালী পাতর স্বামীর নাম: অজিত পাতর বাড়ির নং : n0014 বয়স : 46 লিঙ্গ : মহিলা	ZRQ1069582 ফটো উপলব্ধ	297 নাম : ভারতী পাতর স্বামীর নাম: হরু পাতর বাড়ির নং : n0034 বয়স : 59 লিঙ্গ : মহিলা	WB/37/249/009354 ফটো উপলব্ধ
298 নাম : আশিষ পাতর পিতার নাম: হরু পাতর বাড়ির নং : n0034 বয়স : 35 লিঙ্গ : পুরুষ	ZRQ1069608 ফটো উপলব্ধ	299 নাম : কৈলাশ পাতর পিতার নাম: হরু পাতর বাড়ির নং : n0034 বয়স : 33 লিঙ্গ : পুরুষ	ZRQ1311331 ফটো উপলব্ধ	300 নাম : লক্ষ্মীরানী পাতর স্বামীর নাম: শঙ্কর পাতর বাড়ির নং : n0034 বয়স : 51 লিঙ্গ : মহিলা	WB/37/249/009087 ফটো উপলব্ধ

বিধানসভা নির্বাচনক্ষেত্রের নং, নাম : 247-শালতোড়া  
ভাগ নং, নাম : 1-সাবুরবাঁধ চাষা,গঁরাই,গোয়াল্লা,বাউরী,মোদক,ব্রাহ্মন,সাঁওতালপাড়া

301 নাম : বলরাম পাতর পিতার নাম: কটু পাতর বাড়ির নং : n0034 বয়স : 41 লিঙ্গ : পুরুষ	FYZ2100360 ফটো উপলব্ধ	302 নাম : সুবর্না পাতর স্বামীর নাম: বলরাম পাতর বাড়ির নং : n0034 বয়স : 41 লিঙ্গ : মহিলা	FYZ2100378 ফটো উপলব্ধ	303 নাম : আব্দুদ পাতর পিতার নাম: কটু পাতর বাড়ির নং : n0034 বয়স : 69 লিঙ্গ : পুরুষ	WB/37/249/009352 ফটো উপলব্ধ
304 নাম : সন্ধ্যা পাতর স্বামীর নাম: আব্দুদ পাতর বাড়ির নং : n0034 বয়স : 63 লিঙ্গ : মহিলা	WB/37/249/009082 ফটো উপলব্ধ	305 নাম : সোমনাথ পাতর পিতার নাম: আব্দুদ পাতর বাড়ির নং : n0034 বয়স : 36 লিঙ্গ : পুরুষ	ZRQ1070408 ফটো উপলব্ধ	306 নাম : মানসী পাতর স্বামীর নাম: সোমনাথ পাতর বাড়ির নং : n0034 বয়স : 32 লিঙ্গ : মহিলা	ZRQ1487289 ফটো উপলব্ধ
307 নাম : টিঙ্কু মাজি পিতার নাম: রামপদ মাজি বাড়ির নং : এন003 বয়স : 26 লিঙ্গ : মহিলা	ZRQ1817261 ফটো উপলব্ধ	308 নাম : সোনালী পাতর স্বামীর নাম: দুলাল পাতর বাড়ির নং : এন0020 বয়স : 23 লিঙ্গ : মহিলা	ZRQ2081917 ফটো উপলব্ধ	309 নাম : বরুন পাতর পিতার নাম: পরান পাতর বাড়ির নং : n0023 বয়স : 41 লিঙ্গ : পুরুষ	FYZ2100337 ফটো উপলব্ধ
310 নাম : তারাপদ পাতর পিতার নাম: প্রভাকর পাতর বাড়ির নং : n0033 বয়স : 59 লিঙ্গ : পুরুষ	ZRQ2155661 ফটো উপলব্ধ	311 নাম : বিমল পাতর পিতার নাম: সদানন্দ পাতর বাড়ির নং : n0012 বয়স : 59 লিঙ্গ : পুরুষ	FYZ1193234 ফটো উপলব্ধ	312 নাম : পিয়া পাতর স্বামীর নাম: গোপাল পাতর বাড়ির নং : এন000 বয়স : 20 লিঙ্গ : মহিলা	ZRQ2300952 ফটো উপলব্ধ
313 নাম : হলধর পাতর পিতার নাম: কটু পাতর বাড়ির নং : n0034 বয়স : 63 লিঙ্গ : পুরুষ	ZRQ2155620 ফটো উপলব্ধ	314 নাম : ঈশ্বর পাতর পিতার নাম: মনু পাতর বাড়ির নং : n0025 বয়স : 35 লিঙ্গ : পুরুষ	ZRQ1070549 ফটো উপলব্ধ	315 নাম : বাবন পাতর পিতার নাম: নয়ন পাতর বাড়ির নং : এন0146 বয়স : 25 লিঙ্গ : পুরুষ	ZRQ1853175 ফটো উপলব্ধ
316 নাম : বৈশাখী পাতর পিতার নাম: জয়দেব পাতর বাড়ির নং : এন0021 বয়স : 21 লিঙ্গ : মহিলা	ZRQ2199255 ফটো উপলব্ধ	317 নাম : পূজা পাতর পিতার নাম: অজয় পাতর বাড়ির নং : এন0021 বয়স : 20 লিঙ্গ : মহিলা	ZRQ2300911 ফটো উপলব্ধ	318 নাম : আশীষ পাল পিতার নাম: হাবু পাল বাড়ির নং : n0123 বয়স : 41 লিঙ্গ : পুরুষ	FYZ2063790 ফটো উপলব্ধ
319 নাম : স্বপন পাল পিতার নাম: সুবোধ পাল বাড়ির নং : এন0122 বয়স : 27 লিঙ্গ : পুরুষ	ZRQ1854157 ফটো উপলব্ধ	320 নাম : খুকুমনি পাল স্বামীর নাম: তাপস পাল বাড়ির নং : n0122 বয়স : 27 লিঙ্গ : মহিলা	ZRQ1721950 ফটো উপলব্ধ	321 নাম : উজ্জল পাল পিতার নাম: তপন পাল বাড়ির নং : এন0019 বয়স : 21 লিঙ্গ : পুরুষ	ZRQ2199339 ফটো উপলব্ধ
322 নাম : কেটু পাল পিতার নাম: কটু পাল বাড়ির নং : n0121 বয়স : 65 লিঙ্গ : পুরুষ	WB/37/249/009246 ফটো উপলব্ধ	323 নাম : সুবোধ পাল পিতার নাম: কটু পাল বাড়ির নং : n0122 বয়স : 59 লিঙ্গ : পুরুষ	WB/37/249/009291 ফটো উপলব্ধ	324 নাম : নমিতা পাল স্বামীর নাম: সুবোধ পাল বাড়ির নং : n0122 বয়স : 56 লিঙ্গ : মহিলা	WB/37/249/009380 ফটো উপলব্ধ
325 নাম : তাপস পাল পিতার নাম: সুবোধ পাল বাড়ির নং : n0122 বয়স : 31 লিঙ্গ : পুরুষ	ZRQ1487297 ফটো উপলব্ধ	326 নাম : ভোলানাথ পাল পিতার নাম: বিপদ পাল বাড়ির নং : n0149 বয়স : 29 লিঙ্গ : পুরুষ	ZRQ1658319 ফটো উপলব্ধ	327 নাম : মীনা পাল স্বামীর নাম: তপন পাল বাড়ির নং : n0019 বয়স : 42 লিঙ্গ : মহিলা	FYZ2100550 ফটো উপলব্ধ
328 নাম : তপন পাল পিতার নাম: আকুল পাল বাড়ির নং : n0019 বয়স : 54 লিঙ্গ : পুরুষ	WB/37/249/006573 ফটো উপলব্ধ	329 নাম : যমুনা পাল স্বামীর নাম: আকুল পাল বাড়ির নং : n0019 বয়স : 73 লিঙ্গ : মহিলা	WB/37/249/006495 ফটো উপলব্ধ	330 নাম : মমতা পাল স্বামীর নাম: নারান পাল বাড়ির নং : n0016 বয়স : 46 লিঙ্গ : মহিলা	FYZ2100576 ফটো উপলব্ধ

বিধানসভা নির্বাচনক্ষেত্রের নং, নাম : 247-শালতোড়া  
ভাগ নং, নাম : 1-সাবুরবাঁধ চাষা,গঁরাই,গোয়াল্লা,বাউরী,মোদক,ব্রাহ্মন,সাঁওতালপাড়া

331	WB/37/249/009382	ফটো উপলব্ধ	332	WB/37/249/009408	ফটো উপলব্ধ	333	ZRQ2082022	ফটো উপলব্ধ
নাম : বিপদীবালা পাল স্বামীর নাম: বিপদ পাল বাড়ির নং : n0150 বয়স : 57 লিঙ্গ : মহিলা			নাম : বিপদ পাল পিতার নাম: রুস্ত পাল বাড়ির নং : n0149 বয়স : 61 লিঙ্গ : পুরুষ			নাম : হাবু পাল পিতার নাম: রাধু পাল বাড়ির নং : n0123 বয়স : 66 লিঙ্গ : পুরুষ		
334	ZRQ2054856	ফটো উপলব্ধ	335	ZRQ2054864	ফটো উপলব্ধ	336	ZRQ2001857	ফটো উপলব্ধ
নাম : গনেশ চন্দ্র পাল পিতার নাম: বাদল পাল বাড়ির নং : n0016 বয়স : 63 লিঙ্গ : পুরুষ			নাম : নমিতা পাল স্বামীর নাম: গনেশ চন্দ্র পাল বাড়ির নং : n0016 বয়স : 60 লিঙ্গ : মহিলা			নাম : রাজেশ পাল পিতার নাম: নারান পাল বাড়ির নং : এন0016 বয়স : 25 লিঙ্গ : পুরুষ		
337	ZRQ1577840	ফটো উপলব্ধ	338	FYZ1192475	ফটো উপলব্ধ	339	ZRQ1927888	ফটো উপলব্ধ
নাম : বন্দনা পাল স্বামীর নাম: আশিষ পাল বাড়ির নং : n0122 বয়স : 27 লিঙ্গ : মহিলা			নাম : নারান পাল পিতার নাম: বাদল পাল বাড়ির নং : n0016 বয়স : 50 লিঙ্গ : পুরুষ			নাম : অভিষেক পাল পিতার নাম: তপন পাল বাড়ির নং : N0019 বয়স : 24 লিঙ্গ : পুরুষ		
340	ZRQ2081875	ফটো উপলব্ধ	341	ZRQ2001782	ফটো উপলব্ধ	342	ZRQ1854165	ফটো উপলব্ধ
নাম : রিয়া বাউরী মায়ের নাম: সন্ধ্যারানী বাউরী বাড়ির নং : এন0080 বয়স : 22 লিঙ্গ : মহিলা			নাম : মিনু বাউরী পিতার নাম: স্বপন বাউরী বাড়ির নং : এন0080 বয়স : 23 লিঙ্গ : মহিলা			নাম : অসীম বাউরী মায়ের নাম: সন্ধ্যারানী বাউরী বাড়ির নং : এন0080 বয়স : 25 লিঙ্গ : পুরুষ		
343	WB/37/249/009159	ফটো উপলব্ধ	344	FYZ1193432	ফটো উপলব্ধ	345	FYZ2101327	ফটো উপলব্ধ
নাম : শকুন্তলা বাউরী স্বামীর নাম: স্বপন বাউরী বাড়ির নং : n0080 বয়স : 53 লিঙ্গ : মহিলা			নাম : তপন বাউরী পিতার নাম: ভেদু বাউরী বাড়ির নং : n0080 বয়স : 48 লিঙ্গ : পুরুষ			নাম : সন্ধ্যারানী বাউরী স্বামীর নাম: বিপন বাউরী বাড়ির নং : n0080 বয়স : 47 লিঙ্গ : মহিলা		
346	WB/37/249/009267	ফটো উপলব্ধ	347	FYZ2101301	ফটো উপলব্ধ	348	ZRQ1487495	ফটো উপলব্ধ
নাম : কল্পনা বাউরী স্বামীর নাম: বুধন বাউরী বাড়ির নং : n0081 বয়স : 67 লিঙ্গ : মহিলা			নাম : ডিস্কো বাউরী পিতার নাম: বুধন বাউরী বাড়ির নং : n0081 বয়স : 43 লিঙ্গ : পুরুষ			নাম : বাবলি বাউরী স্বামীর নাম: ডিস্কু বাউরী বাড়ির নং : n0081 বয়স : 35 লিঙ্গ : মহিলা		
349	FYZ1192954	ফটো উপলব্ধ	350	ZRQ1487222	ফটো উপলব্ধ	351	WB/37/249/009167	ফটো উপলব্ধ
নাম : তপন বাউরী পিতার নাম: গোষ্ঠ বাউরী বাড়ির নং : n0082 বয়স : 50 লিঙ্গ : পুরুষ			নাম : রীনা বাউরী স্বামীর নাম: তপন বাউরী বাড়ির নং : n0082 বয়স : 38 লিঙ্গ : মহিলা			নাম : আশালতা বাউরী স্বামীর নাম: উত্তম বাউরী বাড়ির নং : n0085 বয়স : 59 লিঙ্গ : মহিলা		
352	ZRQ1378884	ফটো উপলব্ধ	353	ZRQ1069749	ফটো উপলব্ধ	354	WB/37/249/009181	ফটো উপলব্ধ
নাম : পিন্টু বাউরী পিতার নাম: উত্তম বাউরী বাড়ির নং : n0085 বয়স : 32 লিঙ্গ : পুরুষ			নাম : জগাই বাউরী পিতার নাম: সনাতন বাউরী বাড়ির নং : n0088 বয়স : 34 লিঙ্গ : পুরুষ			নাম : কল্যাণী বাউরী স্বামীর নাম: বারু বাউরী বাড়ির নং : n0088 বয়স : 56 লিঙ্গ : মহিলা		
355	WB/37/249/009249	ফটো উপলব্ধ	356	WB/37/249/009298	ফটো উপলব্ধ	357	WB/37/249/009300	ফটো উপলব্ধ
নাম : মীরা বাউরী স্বামীর নাম: মাতাল বাউরী বাড়ির নং : n0091 বয়স : 61 লিঙ্গ : মহিলা			নাম : আলু বাউরী পিতার নাম: নেপাল বাউরী বাড়ির নং : n0091 বয়স : 64 লিঙ্গ : পুরুষ			নাম : জ্যোৎস্না বাউরী স্বামীর নাম: সুদন বাউরী বাড়ির নং : n0075 বয়স : 69 লিঙ্গ : মহিলা		
358	WB/37/249/009396	ফটো উপলব্ধ	359	FYZ1442284	ফটো উপলব্ধ	360	ZRQ1232800	ফটো উপলব্ধ
নাম : অনীল বাউরী পিতার নাম: সুরেন্দ্র বাউরী বাড়ির নং : n0075 বয়স : 67 লিঙ্গ : পুরুষ			নাম : নিয়তী বাউরী স্বামীর নাম: অনিল বাউরী বাড়ির নং : n0075 বয়স : 63 লিঙ্গ : মহিলা			নাম : আশিষ বাউরী পিতার নাম: অনিল বাউরী বাড়ির নং : n0075 বয়স : 38 লিঙ্গ : পুরুষ		

বিধানসভা নির্বাচনক্ষেত্রের নং, নাম : 247-শালতোড়া  
ভাগ নং, নাম : 1-সাবুরবাঁধ চাষা,গঁরাই,গোয়াল্লা,বাউরী,মোদক,ব্রাহ্মন,সাঁওতালপাড়া

361 নাম : বুলন বাউরী পিতার নাম: অনিল বাউরী বাড়ির নং : n0075 বয়স : 30 লিঙ্গ : পুরুষ	ZRQ1487446 ফটো উপলব্ধ	362 নাম : কার্তিক বাউরী পিতার নাম: সুদন বাউরী বাড়ির নং : n0075 বয়স : 48 লিঙ্গ : পুরুষ	FYZ2101434 ফটো উপলব্ধ	363 নাম : লালন বাউরী পিতার নাম: সুদন বাউরী বাড়ির নং : n0075 বয়স : 30 লিঙ্গ : পুরুষ	ZRQ1487164 ফটো উপলব্ধ
364 নাম : প্রতিমা বাউরী স্বামীর নাম: কার্তিক বাউরী বাড়ির নং : n0075 বয়স : 35 লিঙ্গ : মহিলা	ZRQ1233196 ফটো উপলব্ধ	365 নাম : জয়দেব পাতর পিতার নাম: শঙ্কর পাতর বাড়ির নং : n0075 বয়স : 31 লিঙ্গ : পুরুষ	ZRQ1487156 ফটো উপলব্ধ	366 নাম : অপর্ণা বাউরী স্বামীর নাম: আশীষ বাউরী বাড়ির নং : n0075 বয়স : 30 লিঙ্গ : মহিলা	ZRQ1487388 ফটো উপলব্ধ
367 নাম : বৈদ্যনাথ বাউরী পিতার নাম: বাসু বাউরী বাড়ির নং : n0077 বয়স : 55 লিঙ্গ : পুরুষ	WB/37/249/009293 ফটো উপলব্ধ	368 নাম : চন্দনা বাউরী স্বামীর নাম: বৈদ্যনাথ বাউরী বাড়ির নং : n0077 বয়স : 52 লিঙ্গ : মহিলা	WB/37/249/009237 ফটো উপলব্ধ	369 নাম : নিয়তি বাউরী পিতার নাম: বাসুদেব বাউরী বাড়ির নং : n0077 বয়স : 48 লিঙ্গ : মহিলা	FYZ2101517 ফটো উপলব্ধ
370 নাম : গৌরাজ বাউরী মায়ের নাম: নিয়তি বাউরী বাড়ির নং : n0077 বয়স : 33 লিঙ্গ : পুরুষ	ZRQ1378926 ফটো উপলব্ধ	371 নাম : হিন্দুলী বাউরী স্বামীর নাম: নির্মল বাউরী বাড়ির নং : n0079 বয়স : 76 লিঙ্গ : মহিলা	WB/37/249/009229 ফটো উপলব্ধ	372 নাম : চম্পা বাউরী পিতার নাম: নির্মল বাউরী বাড়ির নং : n0079 বয়স : 58 লিঙ্গ : মহিলা	WB/37/249/009160 ফটো উপলব্ধ
373 নাম : নমিতা বাউরী পিতার নাম: নির্মল বাউরী বাড়ির নং : n0079 বয়স : 42 লিঙ্গ : মহিলা	ZRQ1233048 ফটো উপলব্ধ	374 নাম : বিশ্বনাথ বাউরী পিতার নাম: নির্মল বাউরী বাড়ির নং : n0079 বয়স : 41 লিঙ্গ : পুরুষ	ZRQ1070465 ফটো উপলব্ধ	375 নাম : বাপি বাউরী পিতার নাম: পরিমল বাউরী বাড়ির নং : n0069 বয়স : 25 লিঙ্গ : পুরুষ	ZRQ1854173 ফটো উপলব্ধ
376 নাম : গোবিন্দ বাউরী মায়ের নাম: নমিতা বাউরী বাড়ির নং : এন0079 বয়স : 25 লিঙ্গ : পুরুষ	ZRQ1854181 ফটো উপলব্ধ	377 নাম : প্রামিলা বাউরী স্বামীর নাম: শুধারী বাউরী বাড়ির নং : n0135 বয়স : 69 লিঙ্গ : মহিলা	FYZ2567642 ফটো উপলব্ধ	378 নাম : দীপক বাউরী পিতার নাম: শুধারী বাউরী বাড়ির নং : n0135 বয়স : 59 লিঙ্গ : পুরুষ	WB/38/259/129179 ফটো উপলব্ধ
379 নাম : জয়ন্ত বাউরী পিতার নাম: দীপক বাউরী বাড়ির নং : n0135 বয়স : 32 লিঙ্গ : পুরুষ	ZRQ1721919 ফটো উপলব্ধ	380 নাম : সন্দীপ বাউরী পিতার নাম: শুধারী বাউরী বাড়ির নং : n0135 বয়স : 52 লিঙ্গ : পুরুষ	FYZ2567659 ফটো উপলব্ধ	381 নাম : আল্পনা বাউরী স্বামীর নাম: দীপক বাউরী বাড়ির নং : n0136 বয়স : 55 লিঙ্গ : মহিলা	WB/38/259/129180 ফটো উপলব্ধ
382 নাম : শিল্পা বাউরী স্বামীর নাম: জগাই বাউরী বাড়ির নং : N0088 বয়স : 26 লিঙ্গ : মহিলা	ZRQ1928043 ফটো উপলব্ধ	383 নাম : শিবু বাউরী পিতার নাম: মিঠু বাউরী বাড়ির নং : এন0073 বয়স : 21 লিঙ্গ : পুরুষ	ZRQ2199321 ফটো উপলব্ধ	384 নাম : রাহুল বাউরী পিতার নাম: মানিক বাউরী বাড়ির নং : এন0094 বয়স : 21 লিঙ্গ : পুরুষ	ZRQ2199370 ফটো উপলব্ধ
385 নাম : বিজয় বাউরী পিতার নাম: গোপাল বাউরী বাড়ির নং : n0072 বয়স : 60 লিঙ্গ : পুরুষ	ZRQ2155604 ফটো উপলব্ধ	386 নাম : মাম্পি বাউরী পিতার নাম: মাতাল বাউরী বাড়ির নং : এন0091 বয়স : 26 লিঙ্গ : মহিলা	ZRQ1853167 ফটো উপলব্ধ	387 নাম : অক্ষয় বাউরী পিতার নাম: জিতেন বাউরী বাড়ির নং : এন0075 বয়স : 25 লিঙ্গ : পুরুষ	ZRQ1853183 ফটো উপলব্ধ
388 নাম : পায়েল বাউরী স্বামীর নাম: বাপি বাউরী বাড়ির নং : এন0067 বয়স : 25 লিঙ্গ : মহিলা	ZRQ2199305 ফটো উপলব্ধ	389 নাম : চায়না বাউরী স্বামীর নাম: পিন্টু বাউরী বাড়ির নং : এন0085 বয়স : 30 লিঙ্গ : মহিলা	ZJZ1784107 ফটো উপলব্ধ	390 নাম : রিম্পা বাউরী স্বামীর নাম: আদিত্য বাউরী বাড়ির নং : এন0088 বয়স : 23 লিঙ্গ : মহিলা	ZRQ2199354 ফটো উপলব্ধ

বিধানসভা নির্বাচনক্ষেত্রের নং, নাম : 247-শালতোড়া  
ভাগ নং, নাম : 1-সাবুরবাঁধ চাষা,গঁরাই,গোয়াল্লা,বাউরী,মোদক,ব্রাহ্মন,সাঁওতালপাড়া

391 নাম : আশিষ বাউরী মায়ের নাম: মীরা বাউরী বাড়ির নং : এন0091 বয়স : 22 লিঙ্গ : পুরুষ	ZRQ2158947 ফটো উপলব্ধ	392 নাম : বিশ্বজিৎ বাউরী পিতার নাম: প্রফুল্ল বাউরী বাড়ির নং : এন0092 বয়স : 22 লিঙ্গ : পুরুষ	ZRQ2199289 ফটো উপলব্ধ	393 নাম : রাহুল বাউরী পিতার নাম: শ্যামল বাউরী বাড়ির নং : এন0067 বয়স : 23 লিঙ্গ : পুরুষ	ZRQ2199297 ফটো উপলব্ধ
394 নাম : বারু বাউরী পিতার নাম: লক্ষ্মণ বাউরী বাড়ির নং : n0088 বয়স : 61 লিঙ্গ : পুরুষ	ZRQ2214500 ফটো উপলব্ধ	395 নাম : বেলা বাউরী স্বামীর নাম: শান্ত বাউরী বাড়ির নং : n0094 বয়স : 41 লিঙ্গ : মহিলা	FYZ2101343 ফটো উপলব্ধ	396 নাম : প্রতিমা বাউরী স্বামীর নাম: কাশিচরণ বাউরী বাড়ির নং : এন0067 বয়স : 21 লিঙ্গ : মহিলা	ZRQ2199313 ফটো উপলব্ধ
397 নাম : পূজা বাউরী পিতার নাম: বাউরী বাড়ির নং : এন0094 বয়স : 20 লিঙ্গ : মহিলা	ZRQ2236362 ফটো উপলব্ধ	398 নাম : সঞ্জয় বাউরী পিতার নাম: রবি বাউরী বাড়ির নং : এন0084 বয়স : 22 লিঙ্গ : পুরুষ	ZRQ2199206 ফটো উপলব্ধ	399 নাম : সন্তোষ বাউরী পিতার নাম: সূর্য বাউরী বাড়ির নং : n0071 বয়স : 53 লিঙ্গ : পুরুষ	ZRQ2214492 ফটো উপলব্ধ
400 নাম : সাবিত্রী বাউরী স্বামীর নাম: সন্তোষ বাউরী বাড়ির নং : n0071 বয়স : 47 লিঙ্গ : মহিলা	ZRQ2214468 ফটো উপলব্ধ	401 নাম : রবি বাউরী পিতার নাম: ডমন বাউরী বাড়ির নং : n0084 বয়স : 58 লিঙ্গ : পুরুষ	ZRQ2214484 ফটো উপলব্ধ	402 নাম : রাগী বাউরী স্বামীর নাম: সনাতন বাউরী বাড়ির নং : n0088 বয়স : 60 লিঙ্গ : মহিলা	ZRQ2214575 ফটো উপলব্ধ
403 নাম : শিল্পা বাউরী পিতার নাম: কৃষ্ণ মল্লিক বাড়ির নং : এন0075 বয়স : 24 লিঙ্গ : মহিলা	ZRQ1987957 ফটো উপলব্ধ	404 নাম : সনাতন বাউরী পিতার নাম: লক্ষ্মণ বাউরী বাড়ির নং : n0088 বয়স : 65 লিঙ্গ : পুরুষ	ZRQ2214559 ফটো উপলব্ধ	405 নাম : বৃন্দা বাউরী স্বামীর নাম: অশোক বাউরী বাড়ির নং : n0096 বয়স : 58 লিঙ্গ : মহিলা	ZRQ2214476 ফটো উপলব্ধ
406 নাম : জিতেন বাউরী পিতার নাম: সুরেন্দ্র বাউরী বাড়ির নং : n0075 বয়স : 64 লিঙ্গ : পুরুষ	WB/37/249/009271 ফটো উপলব্ধ	407 নাম : সুকী বাউরী স্বামীর নাম: জিতেন বাউরী বাড়ির নং : n0075 বয়স : 57 লিঙ্গ : মহিলা	WB/37/249/009270 ফটো উপলব্ধ	408 নাম : সুদন বাউরী পিতার নাম: সুরেন্দ্র বাউরী বাড়ির নং : n0075 বয়স : 71 লিঙ্গ : পুরুষ	WB/37/249/009376 ফটো উপলব্ধ
409 নাম : মিলন বাউরী পিতার নাম: অনিল বাউরী বাড়ির নং : n0075 বয়স : 36 লিঙ্গ : পুরুষ	ZRQ1232826 ফটো উপলব্ধ	410 নাম : হারু বাউরী পিতার নাম: লক্ষ্মণ বাউরী বাড়ির নং : n0088 বয়স : 53 লিঙ্গ : পুরুষ	WB/37/249/009059 ফটো উপলব্ধ	411 নাম : গীতা বাউরী স্বামীর নাম: হারু বাউরী বাড়ির নং : n0088 বয়স : 42 লিঙ্গ : মহিলা	FYZ2101400 ফটো উপলব্ধ
412 নাম : বাসক বাউরী পিতার নাম: দীপক বাউরী বাড়ির নং : n0068 বয়স : 29 লিঙ্গ : পুরুষ	ZRQ1658384 ফটো উপলব্ধ	413 নাম : অজয় বাউরী পিতার নাম: লালমোহন বাউরী বাড়ির নং : n0068 বয়স : 30 লিঙ্গ : পুরুষ	ZRQ1658368 ফটো উপলব্ধ	414 নাম : বিনি বাউরী স্বামীর নাম: শ্যামপদ বাউরী বাড়ির নং : n0087 বয়স : 63 লিঙ্গ : মহিলা	FYZ2101525 ফটো উপলব্ধ
415 নাম : মায়ী বাউরী স্বামীর নাম: ধনঞ্জয় বাউরী বাড়ির নং : n0084 বয়স : 63 লিঙ্গ : মহিলা	WB/37/249/009153 ফটো উপলব্ধ	416 নাম : ফুলমণি বাউরী স্বামীর নাম: রবি বাউরী বাড়ির নং : n0084 বয়স : 56 লিঙ্গ : মহিলা	FYZ2101483 ফটো উপলব্ধ	417 নাম : উত্তম বাউরী পিতার নাম: নারু বাউরী বাড়ির নং : n0085 বয়স : 63 লিঙ্গ : পুরুষ	WB/37/249/009168 ফটো উপলব্ধ
418 নাম : সন্ধ্যা বাউরী স্বামীর নাম: সত্যবান বাউরী বাড়ির নং : n0082 বয়স : 33 লিঙ্গ : মহিলা	ZRQ1487339 ফটো উপলব্ধ	419 নাম : শকুন্তলা বাউরী পিতার নাম: গোষ্ঠ বাউরী বাড়ির নং : n0082 বয়স : 42 লিঙ্গ : মহিলা	FYZ2633972 ফটো উপলব্ধ	420 নাম : বিশাখা বাউরী স্বামীর নাম: হারু বাউরী বাড়ির নং : n0083 বয়স : 71 লিঙ্গ : মহিলা	WB/37/249/009236 ফটো উপলব্ধ

বিধানসভা নির্বাচনক্ষেত্রের নং, নাম : 247-শালতোড়া  
ভাগ নং, নাম : 1-সাবুরবাঁধ চাষা,গঁরাই,গোয়াল্লা,বাউরী,মোদক,ব্রাহ্মন,সাঁওতালপাড়া

421 নাম : সারদ বাউরী পিতার নাম: হারাধন বাউরী বাড়ির নং : n0083 বয়স : 48 লিঙ্গ : পুরুষ	FYZ2101384 ফটো উপলব্ধ	422 নাম : মৃত্যঞ্জয় বাউরী পিতার নাম: হারাধন বাউরী বাড়ির নং : n0083 বয়স : 43 লিঙ্গ : পুরুষ	FYZ2101392 ফটো উপলব্ধ	423 নাম : পার্বতী বাউরী স্বামীর নাম: মৃত্যঞ্জয় বাউরী বাড়ির নং : n0083 বয়স : 35 লিঙ্গ : মহিলা	ZRQ1070275 ফটো উপলব্ধ
424 নাম : রতন বাউরী পিতার নাম: হারু বাউরী বাড়ির নং : n0083 বয়স : 35 লিঙ্গ : পুরুষ	FYZ2633949 ফটো উপলব্ধ	425 নাম : সত্যবান বাউরী পিতার নাম: গোষ্ঠ বাউরী বাড়ির নং : n0082 বয়স : 32 লিঙ্গ : পুরুষ	FYZ1440130 ফটো উপলব্ধ	426 নাম : সমী বাউরী স্বামীর নাম: মান বাউরী বাড়ির নং : n0074 বয়স : 65 লিঙ্গ : মহিলা	WB/37/249/009435 ফটো উপলব্ধ
427 নাম : ববি বাউরী স্বামীর নাম: বিকাশ বাউরী বাড়ির নং : n0073 বয়স : 37 লিঙ্গ : মহিলা	ZRQ1487370 ফটো উপলব্ধ	428 নাম : বিকাশ বাউরী পিতার নাম: পানু বাউরী বাড়ির নং : n0073 বয়স : 43 লিঙ্গ : পুরুষ	FYZ2461366 ফটো উপলব্ধ	429 নাম : শেফালী বাউরী স্বামীর নাম: মিঠু বাউরী বাড়ির নং : n0073 বয়স : 40 লিঙ্গ : মহিলা	FYZ2389443 ফটো উপলব্ধ
430 নাম : মিঠু বাউরী পিতার নাম: পানু বাউরী বাড়ির নং : n0073 বয়স : 49 লিঙ্গ : পুরুষ	FYZ2101277 ফটো উপলব্ধ	431 নাম : মিঠুরানী বাউরী স্বামীর নাম: বিপদ বাউরী বাড়ির নং : n0073 বয়স : 53 লিঙ্গ : মহিলা	WB/37/249/009303 ফটো উপলব্ধ	432 নাম : মধুসূদন বাউরী পিতার নাম: গোপাল বাউরী বাড়ির নং : n0072 বয়স : 63 লিঙ্গ : পুরুষ	ZRQ2277622 ফটো উপলব্ধ
433 নাম : গেনুবালা বাউরী স্বামীর নাম: গোপাল বাউরী বাড়ির নং : n0072 বয়স : 77 লিঙ্গ : মহিলা	WB/37/249/009169 ফটো উপলব্ধ	434 নাম : বারুনি বাউরী স্বামীর নাম: কার্তিক বাউরী বাড়ির নং : n0070 বয়স : 36 লিঙ্গ : মহিলা	ZRQ1233071 ফটো উপলব্ধ	435 নাম : কার্তিক বাউরী পিতার নাম: সহদেব বাউরী বাড়ির নং : n0070 বয়স : 48 লিঙ্গ : পুরুষ	FYZ1193630 ফটো উপলব্ধ
436 নাম : বর্ষা বাউরী স্বামীর নাম: সুখময় বাউরী বাড়ির নং : n0069 বয়স : 36 লিঙ্গ : মহিলা	ZRQ1487354 ফটো উপলব্ধ	437 নাম : সুখময় বাউরী পিতার নাম: প্রদীপ বাউরী বাড়ির নং : n0069 বয়স : 40 লিঙ্গ : পুরুষ	FYZ2389203 ফটো উপলব্ধ	438 নাম : মানুবালা বাউরী স্বামীর নাম: প্রদীপ বাউরী বাড়ির নং : n0069 বয়স : 61 লিঙ্গ : মহিলা	WB/37/249/009198 ফটো উপলব্ধ
439 নাম : প্রদীপ বাউরী পিতার নাম: সহদেব বাউরী বাড়ির নং : n0069 বয়স : 66 লিঙ্গ : পুরুষ	WB/37/249/009248 ফটো উপলব্ধ	440 নাম : শান্তনা বাউরী স্বামীর নাম: দীপক বাউরী বাড়ির নং : n0068 বয়স : 50 লিঙ্গ : মহিলা	WB/37/249/009154 ফটো উপলব্ধ	441 নাম : দীপক বাউরী পিতার নাম: কাল বাউরী বাড়ির নং : n0068 বয়স : 53 লিঙ্গ : পুরুষ	WB/37/249/009226 ফটো উপলব্ধ
442 নাম : মাধব বাউরী পিতার নাম: লালমোহন বাউরী বাড়ির নং : n0068 বয়স : 32 লিঙ্গ : পুরুষ	ZRQ1378900 ফটো উপলব্ধ	443 নাম : ঝামি বাউরী স্বামীর নাম: লালমোহন বাউরী বাড়ির নং : n0068 বয়স : 51 লিঙ্গ : মহিলা	FYZ2461382 ফটো উপলব্ধ	444 নাম : চিত্তামনি বাউরী স্বামীর নাম: কাল বাউরী বাড়ির নং : n0068 বয়স : 87 লিঙ্গ : মহিলা	WB/37/249/009148 ফটো উপলব্ধ
445 নাম : সুমিত্রা বাউরী স্বামীর নাম: পরিতোষ বাউরী বাড়ির নং : n0067 বয়স : 40 লিঙ্গ : মহিলা	ZRQ1069640 ফটো উপলব্ধ	446 নাম : পরিতোষ বাউরী পিতার নাম: হাবুল বাউরী বাড়ির নং : n0067 বয়স : 53 লিঙ্গ : পুরুষ	FYZ1192673 ফটো উপলব্ধ	447 নাম : আগমনী বাউরী স্বামীর নাম: শ্যামল বাউরী বাড়ির নং : n0067 বয়স : 42 লিঙ্গ : মহিলা	FYZ2101376 ফটো উপলব্ধ
448 নাম : পরিমল বাউরী পিতার নাম: হাবুল বাউরী বাড়ির নং : n0067 বয়স : 62 লিঙ্গ : পুরুষ	WB/37/249/009095 ফটো উপলব্ধ	449 নাম : ছন্দা বাউরী পিতার নাম: বিমল বাউরী বাড়ির নং : n0067 বয়স : 33 লিঙ্গ : মহিলা	ZRQ1649136 ফটো উপলব্ধ	450 নাম : বুলি বাউরী স্বামীর নাম: বিমল বাউরী বাড়ির নং : n0067 বয়স : 63 লিঙ্গ : মহিলা	WB/37/249/009187 ফটো উপলব্ধ

বিধানসভা নির্বাচনক্ষেত্রের নং, নাম : 247-শালতোড়া  
ভাগ নং, নাম : 1-সাবুরবাঁধ চাষা,গঁরাই,গোয়াল্লা,বাউরী,মোদক,ব্রাহ্মন,সাঁওতালপাড়া

451 নাম : বিমল বাউরী পিতার নাম: হাবুল বাউরী বাউর নং : n0067 বয়স : 65 লিঙ্গ : পুরুষ	WB/37/249/009038	452 নাম : উষা বাউরী স্বামীর নাম: লালমোহন বাউরী বাউর নং : n0094 বয়স : 39 লিঙ্গ : মহিলা	ZRQ1487271	453 নাম : পার্বতী মন্ডল স্বামীর নাম: গুরুপদ মন্ডল বাউর নং : n0094 বয়স : 29 লিঙ্গ : মহিলা	ZRQ1577873
454 নাম : সাবিত্রী বাউরী স্বামীর নাম: রবি বাউরী বাউর নং : n0130 বয়স : 76 লিঙ্গ : মহিলা	WB/37/249/009199	455 নাম : কালীচরণ বাউরী পিতার নাম: পরিমল বাউরী বাউর নং : n0067 বয়স : 28 লিঙ্গ : পুরুষ	ZRQ1658350	456 নাম : দয়াময়ী বাউরী স্বামীর নাম: পরিমল বাউরী বাউর নং : n0067 বয়স : 58 লিঙ্গ : মহিলা	WB/37/249/009188
457 নাম : শ্যামল বাউরী পিতার নাম: হাবুল বাউরী বাউর নং : n0067 বয়স : 56 লিঙ্গ : পুরুষ	WB/37/249/009388	458 নাম : মামনি বাউরী স্বামীর নাম: মধুসূদন বাউরী বাউর নং : n0072 বয়স : 59 লিঙ্গ : মহিলা	WB/37/249/009190	459 নাম : সাধনী বাউরী স্বামীর নাম: বিজয় বাউরী বাউর নং : n0072 বয়স : 54 লিঙ্গ : মহিলা	WB/37/249/009170
460 নাম : আন্বা বাউরী স্বামীর নাম: পানু বাউরী বাউর নং : n0073 বয়স : 73 লিঙ্গ : মহিলা	WB/37/249/009304	461 নাম : বিপদ বাউরী পিতার নাম: পানু বাউরী বাউর নং : n0073 বয়স : 57 লিঙ্গ : পুরুষ	FYZ2101269	462 নাম : সুমিত্রা বাউরী স্বামীর নাম: মাধব বাউরী বাউর নং : এন0068 বয়স : 30 লিঙ্গ : মহিলা	ZRQ2001956
463 নাম : চুমকি বাউরী স্বামীর নাম: করুণা বাউরী বাউর নং : এন0094 বয়স : 25 লিঙ্গ : মহিলা	ZRQ2001923	464 নাম : প্রিয়ান্বা বাউরী মায়ের নাম: নমিতা বাউরী বাউর নং : এন0079 বয়স : 23 লিঙ্গ : মহিলা	ZRQ2001774	465 নাম : লিলা বাউরী স্বামীর নাম: গোবিন্দ বাউরী বাউর নং : এন0079 বয়স : 22 লিঙ্গ : মহিলা	ZRQ2300903
466 নাম : মনোজ বাউরী পিতার নাম: বিজয় বাউরী বাউর নং : এন0072 বয়স : 29 লিঙ্গ : পুরুষ	ZRQ2001634	467 নাম : পিংকী বাউরী পিতার নাম: বিজয় বাউরী বাউর নং : এন0072 বয়স : 21 লিঙ্গ : মহিলা	ZRQ2300887	468 নাম : রূপালী বাউরী স্বামীর নাম: সারদ বাউরী বাউর নং : n0158 বয়স : 38 লিঙ্গ : মহিলা	FYZ2468452
469 নাম : সুরেশ বাউরী মায়ের নাম: শকুন্তলা বাউরী বাউর নং : এন0082 বয়স : 24 লিঙ্গ : পুরুষ	ZRQ2001584	470 নাম : আকাশ বাউরী পিতার নাম: তপন বাউরী বাউর নং : এন0082 বয়স : 20 লিঙ্গ : পুরুষ	ZRQ2309425	471 নাম : বিক্রম বাউরী পিতার নাম: রনজিত বাউরী বাউর নং : এন0093 বয়স : 22 লিঙ্গ : পুরুষ	ZRQ2081941
472 নাম : দীনেশ বাউরী পিতার নাম: দীপক বাউরী বাউর নং : এন0068 বয়স : 23 লিঙ্গ : পুরুষ	ZRQ2081966	473 নাম : শুশীল বাউরী পিতার নাম: মানিক বাউরী বাউর নং : এন0094 বয়স : 23 লিঙ্গ : পুরুষ	ZRQ2001816	474 নাম : নিত্যানন্দ বাউরী পিতার নাম: সন্তোষ বাউরী বাউর নং : এন0071 বয়স : 23 লিঙ্গ : পুরুষ	ZRQ2081792
475 নাম : প্রিয়ান্বা বাউরী পিতার নাম: সন্তোষ বাউরী বাউর নং : এন0071 বয়স : 20 লিঙ্গ : মহিলা	ZRQ2300895	476 নাম : শক্তিপদ বাউরী পিতার নাম: নেপাল বাউরী বাউর নং : n0091 বয়স : 58 লিঙ্গ : পুরুষ	WB/37/249/009184	477 নাম : আহ্নাবতী বাউরী স্বামীর নাম: শক্তিপদ বাউরী বাউর নং : n0091 বয়স : 47 লিঙ্গ : মহিলা	FYZ1192798
478 নাম : কুড়ানী বাউরী স্বামীর নাম: নেপাল বাউরী বাউর নং : n0092 বয়স : 80 লিঙ্গ : মহিলা	WB/37/249/009413	479 নাম : প্রফুল্ল বাউরী পিতার নাম: নেপাল বাউরী বাউর নং : n0092 বয়স : 53 লিঙ্গ : পুরুষ	WB/37/249/009077	480 নাম : গীতাবালা বাউরী স্বামীর নাম: প্রফুল্ল বাউরী বাউর নং : n0092 বয়স : 49 লিঙ্গ : মহিলা	WB/37/249/009203

বিধানসভা নির্বাচনক্ষেত্রের নং, নাম : 247-শালতোড়া  
ভাগ নং, নাম : 1-সাবুরবাঁধ চাষা,গঁরাই,গোয়াল্লা,বাউরী,মোদক,ব্রাহ্মন,সাঁওতালপাড়া

481 নাম : প্রবীর বাউরী পিতার নাম: নেপাল বাউরী বাউর নং : n0092 বয়স : 50 লিঙ্গ : পুরুষ	WB/37/249/009389	482 নাম : শঙ্করী বাউরী স্বামীর নাম: প্রবীর বাউরী বাউর নং : n0092 বয়স : 37 লিঙ্গ : মহিলা	ZRQ1069681	483 নাম : লোটনী বাউরী স্বামীর নাম: রঞ্জিত বাউরী বাউর নং : n0093 বয়স : 58 লিঙ্গ : মহিলা	WB/37/249/009200
484 নাম : রানীবালা বাউরী স্বামীর নাম: সুবল বাউরী বাউর নং : n0094 বয়স : 91 লিঙ্গ : মহিলা	WB/37/249/009241	485 নাম : নরেশ বাউরী পিতার নাম: সুবল বাউরী বাউর নং : n0094 বয়স : 66 লিঙ্গ : পুরুষ	WB/37/249/009377	486 নাম : চম্পা বাউরী স্বামীর নাম: নরেশ বাউরী বাউর নং : n0094 বয়স : 63 লিঙ্গ : মহিলা	WB/37/249/009201
487 নাম : গোপিজীবন বাউরী পিতার নাম: নরেশ বাউরী বাউর নং : n0094 বয়স : 40 লিঙ্গ : পুরুষ	FY22389195	488 নাম : রিতা বাউরী স্বামীর নাম: গোপিজীবন বাউরী বাউর নং : n0094 বয়স : 36 লিঙ্গ : মহিলা	ZRQ1487412	489 নাম : করুনা বাউরী পিতার নাম: নরেশ বাউরী বাউর নং : n0094 বয়স : 35 লিঙ্গ : পুরুষ	ZRQ1070192
490 নাম : সন্তোষ বাউরী পিতার নাম: সুবল বাউরী বাউর নং : n0094 বয়স : 51 লিঙ্গ : পুরুষ	ZRQ2280642	491 নাম : চায়না বাউরী স্বামীর নাম: সন্তোষ বাউরী বাউর নং : n0094 বয়স : 40 লিঙ্গ : মহিলা	FY22101335	492 নাম : শান্ত বাউরী পিতার নাম: সুবল বাউরী বাউর নং : n0094 বয়স : 49 লিঙ্গ : পুরুষ	WB/37/249/009460
493 নাম : মানিক বাউরী পিতার নাম: সুবল বাউরী বাউর নং : n0094 বয়স : 47 লিঙ্গ : পুরুষ	FY21440999	494 নাম : পদ্মা বাউরী স্বামীর নাম: মানিক বাউরী বাউর নং : n0094 বয়স : 42 লিঙ্গ : মহিলা	FY22101350	495 নাম : লালমোহন বাউরী পিতার নাম: সুবল বাউরী বাউর নং : n0094 বয়স : 41 লিঙ্গ : পুরুষ	FY22101368
496 নাম : কেয়াবালা বাউরী স্বামীর নাম: সুধীর বাউরী বাউর নং : n0130 বয়স : 57 লিঙ্গ : মহিলা	WB/37/249/009414	497 নাম : প্রদীপ বাউরী পিতার নাম: বলাই বাউরী বাউর নং : n0130 বয়স : 53 লিঙ্গ : পুরুষ	ZRQ1487438	498 নাম : রম্মা বাউরি স্বামীর নাম: আদেশ বাউরি বাউর নং : N0094 বয়স : 26 লিঙ্গ : মহিলা	ZRQ1928142
499 নাম : শ্রাবণী বাউরী পিতার নাম: সন্তোষ বাউরী বাউর নং : এন0094 বয়স : 20 লিঙ্গ : মহিলা	ZRQ2309383	500 নাম : আদিত্য বাউরী পিতার নাম: বারু বাউরী বাউর নং : N0088 বয়স : 24 লিঙ্গ : পুরুষ	ZRQ1927862	501 নাম : শিবানী বাউরী অন্যান্য: বিপদ বাউরী বাউর নং : N0073 বয়স : 24 লিঙ্গ : মহিলা	ZRQ1928126
502 নাম : রাজেশ বাউরী পিতার নাম: বিপদ বাউরী বাউর নং : N073 বয়স : 29 লিঙ্গ : পুরুষ	ZRQ1928084	503 নাম : বাবাই বাউরী পিতার নাম: বিমল বাউরী বাউর নং : N0067 বয়স : 26 লিঙ্গ : পুরুষ	ZRQ1927870	504 নাম : বাবুসোনা বাউরী পিতার নাম: বিপদ বাউরী বাউর নং : এন0092 বয়স : 25 লিঙ্গ : পুরুষ	ZRQ1852037
505 নাম : অমতা বাকী পিতার নাম: জ্যোতিলাল বাকী বাউর নং : n0152 বয়স : 26 লিঙ্গ : মহিলা	ZRQ1834977	506 নাম : জ্যোতিলাল বাকী পিতার নাম: হপনা বাকী বাউর নং : N0105 বয়স : 62 লিঙ্গ : পুরুষ	ZRQ2214450	507 নাম : রাহুল মণ্ডল পিতার নাম: বিদ্যুৎ মণ্ডল বাউর নং : n0032 বয়স : 27 লিঙ্গ : পুরুষ	ZRQ1729615
508 নাম : তারকনাথ মণ্ডল পিতার নাম: সনাতন মণ্ডল বাউর নং : n0049 বয়স : 33 লিঙ্গ : পুরুষ	ZRQ1729607	509 নাম : পবন মণ্ডল পিতার নাম: আশুতোষ মণ্ডল বাউর নং : n0030 বয়স : 31 লিঙ্গ : পুরুষ	ZRQ1729631	510 নাম : শচীন মণ্ডল মায়ের নাম: সুনীল মণ্ডল বাউর নং : n0035 বয়স : 29 লিঙ্গ : পুরুষ	ZRQ1832211

বিধানসভা নির্বাচনক্ষেত্রের নং, নাম : 247-শালতোড়া  
ভাগ নং, নাম : 1-সাবুরবাঁধ চাষা,গঁরাই,গোয়াল্লা,বাউরী,মোদক,ব্রাহ্মন,সাঁওতালপাড়া

511 নাম : খেলারানী মন্ডল স্বামীর নাম: সনাতন মন্ডল বাড়ির নং : n0049 বয়স : 56 লিঙ্গ : মহিলা ফটো উপলব্ধ	WB/37/249/009066	512 নাম : সনাতন মন্ডল পিতার নাম: ভক্তি মন্ডল বাড়ির নং : n0049 বয়স : 61 লিঙ্গ : পুরুষ ফটো উপলব্ধ	WB/37/249/009344	513 নাম : চিত্তা মন্ডল স্বামীর নাম: অনাথ মন্ডল বাড়ির নং : n0049 বয়স : 62 লিঙ্গ : মহিলা ফটো উপলব্ধ	WB/37/249/009065
514 নাম : মঞ্জুরী মন্ডল স্বামীর নাম: বাসুদেব মন্ডল বাড়ির নং : n0030 বয়স : 59 লিঙ্গ : মহিলা ফটো উপলব্ধ	WB/37/249/009442	515 নাম : প্রতিমা মন্ডল স্বামীর নাম: অশোক মন্ডল বাড়ির নং : n0030 বয়স : 42 লিঙ্গ : মহিলা ফটো উপলব্ধ	FYZ2389450	516 নাম : অশোক মন্ডল পিতার নাম: বিহারী মন্ডল বাড়ির নং : n0030 বয়স : 49 লিঙ্গ : পুরুষ ফটো উপলব্ধ	WB/37/249/009051
517 নাম : মনবোধ মন্ডল পিতার নাম: বিহারী মন্ডল বাড়ির নং : n0030 বয়স : 51 লিঙ্গ : পুরুষ ফটো উপলব্ধ	WB/37/249/009150	518 নাম : বলাই মন্ডল পিতার নাম: দশরথ মন্ডল বাড়ির নং : n0030 বয়স : 38 লিঙ্গ : পুরুষ ফটো উপলব্ধ	FYZ2389245	519 নাম : হিমালী মন্ডল স্বামীর নাম: দশরথ মন্ডল বাড়ির নং : n0030 বয়স : 57 লিঙ্গ : মহিলা ফটো উপলব্ধ	FYZ1193390
520 নাম : দশরথ মন্ডল পিতার নাম: বিহারী মন্ডল বাড়ির নং : n0030 বয়স : 60 লিঙ্গ : পুরুষ ফটো উপলব্ধ	WB/37/249/009452	521 নাম : রীতা মণ্ডল স্বামীর নাম: অমর মণ্ডল বাড়ির নং : n0022 বয়স : 35 লিঙ্গ : মহিলা ফটো উপলব্ধ	ZRQ1070044	522 নাম : টুম্পা মণ্ডল স্বামীর নাম: পবিত্র মণ্ডল বাড়ির নং : n0022 বয়স : 38 লিঙ্গ : মহিলা ফটো উপলব্ধ	ZRQ1069756
523 নাম : অমর মন্ডল পিতার নাম: বাটুল মন্ডল বাড়ির নং : n0022 বয়স : 39 লিঙ্গ : পুরুষ ফটো উপলব্ধ	FYZ2389229	524 নাম : পবিত্র মন্ডল পিতার নাম: বাটুল মন্ডল বাড়ির নং : n0022 বয়স : 50 লিঙ্গ : পুরুষ ফটো উপলব্ধ	ZRQ2278042	525 নাম : ধনী মন্ডল স্বামীর নাম: বাটুল মন্ডল বাড়ির নং : n0022 বয়স : 67 লিঙ্গ : মহিলা ফটো উপলব্ধ	WB/37/249/006141
526 নাম : বাটুল মন্ডল পিতার নাম: লেবু মন্ডল বাড়ির নং : n0022 বয়স : 73 লিঙ্গ : পুরুষ ফটো উপলব্ধ	WB/37/249/006458	527 নাম : শীতলী মন্ডল স্বামীর নাম: বলাই মন্ডল বাড়ির নং : n0015 বয়স : 32 লিঙ্গ : মহিলা ফটো উপলব্ধ	ZRQ1577709	528 নাম : ময়না মণ্ডল স্বামীর নাম: চুনাবালা মণ্ডল বাড়ির নং : n0015 বয়স : 38 লিঙ্গ : মহিলা ফটো উপলব্ধ	ZRQ1069947
529 নাম : চুনুবালা মন্ডল স্বামীর নাম: ষষ্টিপদ মন্ডল বাড়ির নং : n0015 বয়স : 69 লিঙ্গ : মহিলা ফটো উপলব্ধ	WB/37/249/006355	530 নাম : আশা মন্ডল স্বামীর নাম: উত্তম মন্ডল বাড়ির নং : n0013 বয়স : 59 লিঙ্গ : মহিলা ফটো উপলব্ধ	WB/37/249/006172	531 নাম : শেষনাথ মণ্ডল স্বামীর নাম: মঞ্জুরী মণ্ডল বাড়ির নং : n0030 বয়স : 28 লিঙ্গ : পুরুষ ফটো উপলব্ধ	ZRQ1658335
532 নাম : প্রসেনজিৎ মণ্ডল পিতার নাম: দশরথ মণ্ডল বাড়ির নং : n0030 বয়স : 29 লিঙ্গ : পুরুষ ফটো উপলব্ধ	ZRQ1658343	533 নাম : ভাদু মণ্ডল স্বামীর নাম: মনবোধ মণ্ডল বাড়ির নং : n0030 বয়স : 47 লিঙ্গ : মহিলা ফটো উপলব্ধ	FYZ1193424	534 নাম : জীবন মণ্ডল পিতার নাম: আশুতোষ মণ্ডল বাড়ির নং : n0030 বয়স : 37 লিঙ্গ : পুরুষ ফটো উপলব্ধ	FYZ2633907
535 নাম : মধু মণ্ডল স্বামীর নাম: মঞ্জুরী মণ্ডল বাড়ির নং : n0030 বয়স : 31 লিঙ্গ : পুরুষ ফটো উপলব্ধ	ZRQ1487123	536 নাম : বিপদী মন্ডল স্বামীর নাম: বিদ্যুৎ মন্ডল বাড়ির নং : n0032 বয়স : 53 লিঙ্গ : মহিলা ফটো উপলব্ধ	WB/37/249/009071	537 নাম : সুভদ্রা মণ্ডল স্বামীর নাম: সুধাময় মণ্ডল বাড়ির নং : n0032 বয়স : 48 লিঙ্গ : মহিলা ফটো উপলব্ধ	FYZ1192400
538 নাম : সুজিত মণ্ডল পিতার নাম: বিদ্যুৎ মণ্ডল বাড়ির নং : n0032 বয়স : 35 লিঙ্গ : পুরুষ ফটো উপলব্ধ	ZRQ1069830	539 নাম : অনাথ মন্ডল পিতার নাম: ভক্তি মন্ডল বাড়ির নং : n0049 বয়স : 66 লিঙ্গ : পুরুষ ফটো উপলব্ধ	WB/37/249/009362	540 নাম : মনতোষ মন্ডল পিতার নাম: ভক্তি মন্ডল বাড়ির নং : n0049 বয়স : 55 লিঙ্গ : পুরুষ ফটো উপলব্ধ	ZRQ2277739

বিধানসভা নির্বাচনক্ষেত্রের নং, নাম : 247-শালতোড়া  
ভাগ নং, নাম : 1-সাবুরবাঁধ চাষা,গঁরাই,গোয়াল্লা,বাউরী,মোদক,ব্রাহ্মন,সাঁওতালপাড়া

541 নাম : সারথী মন্ডল স্বামীর নাম: মনতোষ মন্ডল বাড়ির নং : n0049 বয়স : 47 লিঙ্গ : মহিলা	FYZ2100758 ফটো উপলব্ধ	542 নাম : লক্ষ্মী মন্ডল স্বামীর নাম: গোপাল মন্ডল বাড়ির নং : n0053 বয়স : 71 লিঙ্গ : মহিলা	WB/37/249/009145 ফটো উপলব্ধ	543 নাম : গোপীনাথ মন্ডল পিতার নাম: গোপাল মন্ডল বাড়ির নং : n0053 বয়স : 37 লিঙ্গ : পুরুষ	FYZ2567626 ফটো উপলব্ধ
544 নাম : কবিতা মণ্ডল স্বামীর নাম: গোপীনাথ মণ্ডল বাড়ির নং : n0053 বয়স : 35 লিঙ্গ : মহিলা	ZRQ1069996 ফটো উপলব্ধ	545 নাম : পরেশ মন্ডল পিতার নাম: যতন মন্ডল বাড়ির নং : n0054 বয়স : 63 লিঙ্গ : পুরুষ	WB/37/249/009223 ফটো উপলব্ধ	546 নাম : প্রিয়ান্বিতা মন্ডল স্বামীর নাম: কৃষ্ণপদ মন্ডল বাড়ির নং : n0055 বয়স : 33 লিঙ্গ : মহিলা	ZRQ1577741 ফটো উপলব্ধ
547 নাম : কৃষ্ণপদ মন্ডল পিতার নাম: সুদন মন্ডল বাড়ির নং : n0055 বয়স : 41 লিঙ্গ : পুরুষ	FYZ1803097 ফটো উপলব্ধ	548 নাম : টুসুলা মণ্ডল পিতার নাম: সুদন মণ্ডল বাড়ির নং : n0055 বয়স : 48 লিঙ্গ : মহিলা	FYZ2100741 ফটো উপলব্ধ	549 নাম : চায়না মন্ডল স্বামীর নাম: সাধন মন্ডল বাড়ির নং : n0055 বয়স : 43 লিঙ্গ : মহিলা	ZRQ0012419 ফটো উপলব্ধ
550 নাম : আশালতা মণ্ডল স্বামীর নাম: গঙ্গাধর মণ্ডল বাড়ির নং : n0054 বয়স : 42 লিঙ্গ : মহিলা	FYZ2100733 ফটো উপলব্ধ	551 নাম : গঙ্গাধর মন্ডল পিতার নাম: যতন মন্ডল বাড়ির নং : n0054 বয়স : 57 লিঙ্গ : পুরুষ	FYZ2100725 ফটো উপলব্ধ	552 নাম : ভূমিকা মন্ডল স্বামীর নাম: পরেশ মন্ডল বাড়ির নং : n0054 বয়স : 55 লিঙ্গ : মহিলা	FYZ1440213 ফটো উপলব্ধ
553 নাম : গুরুপদ মণ্ডল পিতার নাম: অনিল মণ্ডল বাড়ির নং : n0035 বয়স : 35 লিঙ্গ : পুরুষ	ZRQ1069814 ফটো উপলব্ধ	554 নাম : ভোলানাথ মন্ডল পিতার নাম: হীরালাল মন্ডল বাড়ির নং : n0058 বয়স : 42 লিঙ্গ : পুরুষ	FYZ1803154 ফটো উপলব্ধ	555 নাম : বৈদ্যনাথ মন্ডল পিতার নাম: হীরালাল মন্ডল বাড়ির নং : n0058 বয়স : 51 লিঙ্গ : পুরুষ	WB/37/249/009155 ফটো উপলব্ধ
556 নাম : বন্দাবতী মন্ডল স্বামীর নাম: হীরালাল মন্ডল বাড়ির নং : n0058 বয়স : 69 লিঙ্গ : মহিলা	WB/37/249/009075 ফটো উপলব্ধ	557 নাম : হীরালাল মন্ডল পিতার নাম: মহরী মন্ডল বাড়ির নং : n0058 বয়স : 73 লিঙ্গ : পুরুষ	WB/37/249/009280 ফটো উপলব্ধ	558 নাম : সন্ধ্যারানী মন্ডল স্বামীর নাম: কমল মন্ডল বাড়ির নং : n0056 বয়স : 61 লিঙ্গ : মহিলা	WB/37/249/009072 ফটো উপলব্ধ
559 নাম : কমল মন্ডল পিতার নাম: রতন মন্ডল বাড়ির নং : n0056 বয়স : 66 লিঙ্গ : পুরুষ	WB/37/249/009026 ফটো উপলব্ধ	560 নাম : শ্যামাপদ মণ্ডল পিতার নাম: অনিল মণ্ডল বাড়ির নং : n0035 বয়স : 37 লিঙ্গ : পুরুষ	FYZ2633725 ফটো উপলব্ধ	561 নাম : রামপদ মণ্ডল পিতার নাম: অনিল মণ্ডল বাড়ির নং : n0035 বয়স : 38 লিঙ্গ : পুরুষ	FYZ2633733 ফটো উপলব্ধ
562 নাম : আল্পনা মণ্ডল স্বামীর নাম: হরিপদ মণ্ডল বাড়ির নং : n0035 বয়স : 39 লিঙ্গ : মহিলা	ZRQ1232875 ফটো উপলব্ধ	563 নাম : হরিপদ মণ্ডল পিতার নাম: অনিল মণ্ডল বাড়ির নং : n0035 বয়স : 40 লিঙ্গ : পুরুষ	FYZ2633717 ফটো উপলব্ধ	564 নাম : গৌরীবালা মন্ডল পিতার নাম: কমল মন্ডল বাড়ির নং : n0035 বয়স : 43 লিঙ্গ : মহিলা	FYZ2633758 ফটো উপলব্ধ
565 নাম : প্রতিমা মন্ডল স্বামীর নাম: সুনীল মন্ডল বাড়ির নং : n0035 বয়স : 52 লিঙ্গ : মহিলা	WB/37/249/009178 ফটো উপলব্ধ	566 নাম : চিত্তা মন্ডল স্বামীর নাম: শ্রীকান্ত মন্ডল বাড়ির নং : N0058 বয়স : 28 লিঙ্গ : মহিলা	ZRQ1928191 ফটো উপলব্ধ	567 নাম : ববিতা মন্ডল স্বামীর নাম: মধু মন্ডল বাড়ির নং : N0023 বয়স : 27 লিঙ্গ : মহিলা	ZRQ1928092 ফটো উপলব্ধ
568 নাম : শ্রীকান্ত মণ্ডল পিতার নাম: হীরালাল মণ্ডল বাড়ির নং : n0058 বয়স : 31 লিঙ্গ : পুরুষ	ZRQ1487230 ফটো উপলব্ধ	569 নাম : পূর্ণিমা মণ্ডল স্বামীর নাম: ভোলানাথ মণ্ডল বাড়ির নং : n0058 বয়স : 33 লিঙ্গ : মহিলা	ZRQ1487347 ফটো উপলব্ধ	570 নাম : সন্ধ্যা মন্ডল স্বামীর নাম: মাধব মন্ডল বাড়ির নং : n0059 বয়স : 76 লিঙ্গ : মহিলা	WB/37/249/009176 ফটো উপলব্ধ

বিধানসভা নির্বাচনক্ষেত্রের নং, নাম : 247-শালতোড়া  
ভাগ নং, নাম : 1-সাবুরবাঁধ চাষা,গঁরাই,গোয়াল্লা,বাউরী,মোদক,ব্রাহ্মন,সাঁওতালপাড়া

571	ZRQ2380178	ফটো উপলব্ধ	572	ZRQ1070440	ফটো উপলব্ধ	573	WB/37/249/009052	ফটো উপলব্ধ
নাম : সঞ্জয় মন্ডল পিতার নাম: মাধব মন্ডল বাড়ির নং : n0059 বয়স : 51 লিঙ্গ : পুরুষ			নাম : রুম্মা মন্ডল স্বামীর নাম: সঞ্জয় মন্ডল বাড়ির নং : n0059 বয়স : 37 লিঙ্গ : মহিলা			নাম : গণেশ মন্ডল পিতার নাম: অলিন্দ মন্ডল বাড়ির নং : n0060 বয়স : 59 লিঙ্গ : পুরুষ		
574	ZRQ1027127	ফটো উপলব্ধ	575	ZRQ1487115	ফটো উপলব্ধ	576	WB/37/249/009243	ফটো উপলব্ধ
নাম : মিঠু মন্ডল স্বামীর নাম: তারক মন্ডল বাড়ির নং : n0060 বয়স : 37 লিঙ্গ : মহিলা			নাম : শিবনাথ মন্ডল পিতার নাম: গণেশ মন্ডল বাড়ির নং : n0060 বয়স : 30 লিঙ্গ : পুরুষ			নাম : অনিল মন্ডল পিতার নাম: দেবু মন্ডল বাড়ির নং : n0035 বয়স : 65 লিঙ্গ : পুরুষ		
577	WB/37/249/009085	ফটো উপলব্ধ	578	WB/37/249/009215	ফটো উপলব্ধ	579	ZRQ2081891	ফটো উপলব্ধ
নাম : ভবানী মন্ডল স্বামীর নাম: অনিল মন্ডল বাড়ির নং : n0035 বয়স : 59 লিঙ্গ : মহিলা			নাম : সুনীল মন্ডল পিতার নাম: দেবু মন্ডল বাড়ির নং : n0035 বয়স : 56 লিঙ্গ : পুরুষ			নাম : শিখা মন্ডল স্বামীর নাম: সুজিত মন্ডল বাড়ির নং : এন0032 বয়স : 26 লিঙ্গ : মহিলা		
580	ZRQ1927987	ফটো উপলব্ধ	581	ZRQ1729706	ফটো উপলব্ধ	582	ZRQ1729714	ফটো উপলব্ধ
নাম : সাধন মন্ডল পিতার নাম: সুদন মন্ডল বাড়ির নং : n0055 বয়স : 50 লিঙ্গ : পুরুষ			নাম : তন্ময় মন্ডল মায়ের নাম: প্রতিমা মন্ডল বাড়ির নং : n0035 বয়স : 31 লিঙ্গ : পুরুষ			নাম : গৌরবী মন্ডল(গোপ) স্বামীর নাম: জীবন মন্ডল বাড়ির নং : n0030 বয়স : 29 লিঙ্গ : মহিলা		
583	FYZ2389237	ফটো উপলব্ধ	584	FYZ1192376	ফটো উপলব্ধ	585	WB/37/249/009182	ফটো উপলব্ধ
নাম : সঞ্জিত মন্ডল পিতার নাম: যশীপদ মন্ডল বাড়ির নং : n0015 বয়স : 42 লিঙ্গ : পুরুষ			নাম : সুধাময় মন্ডল পিতার নাম: রবিলোচন মন্ডল বাড়ির নং : n0032 বয়স : 52 লিঙ্গ : পুরুষ			নাম : বিদ্যুৎ মন্ডল পিতার নাম: রবিলোচন মন্ডল বাড়ির নং : এন0032 বয়স : 55 লিঙ্গ : পুরুষ		
586	ZRQ1232883	ফটো উপলব্ধ	587	WB/37/249/009023	ফটো উপলব্ধ	588	WB/37/249/009450	ফটো উপলব্ধ
নাম : ভ্রমিতা মন্ডল স্বামীর নাম: সঞ্জিত মন্ডল বাড়ির নং : n0015 বয়স : 36 লিঙ্গ : মহিলা			নাম : মানিক মন্ডল পিতার নাম: মহরী মন্ডল বাড়ির নং : n0058 বয়স : 65 লিঙ্গ : পুরুষ			নাম : মণিবালা মন্ডল স্বামীর নাম: মানিক মন্ডল বাড়ির নং : n0058 বয়স : 61 লিঙ্গ : মহিলা		
589	FYZ2633741	ফটো উপলব্ধ	590	ZRQ1487313	ফটো উপলব্ধ	591	ZRQ1487305	ফটো উপলব্ধ
নাম : শোভা মন্ডল স্বামীর নাম: বৈদ্যনাথ মন্ডল বাড়ির নং : n0058 বয়স : 39 লিঙ্গ : মহিলা			নাম : শ্যামল মন্ডল পিতার নাম: হীরালাল মন্ডল বাড়ির নং : n0058 বয়স : 36 লিঙ্গ : পুরুষ			নাম : রুম্মা মন্ডল স্বামীর নাম: শ্যামল মন্ডল বাড়ির নং : n0058 বয়স : 33 লিঙ্গ : মহিলা		
592	ZRQ2386928	ফটো উপলব্ধ	593	ZRQ0012583	ফটো উপলব্ধ	594	WB/37/249/009092	ফটো উপলব্ধ
নাম : বুলুরানী মন্ডল স্বামীর নাম: গণেশ মন্ডল বাড়ির নং : n0060 বয়স : 54 লিঙ্গ : মহিলা			নাম : তারক মন্ডল পিতার নাম: গণেশ মন্ডল বাড়ির নং : n0060 বয়স : 39 লিঙ্গ : পুরুষ			নাম : কুড়ানী মন্ডল স্বামীর নাম: নেপাল মন্ডল বাড়ির নং : n0063 বয়স : 73 লিঙ্গ : মহিলা		
595	WB/37/249/009027	ফটো উপলব্ধ	596	WB/37/249/009094	ফটো উপলব্ধ	597	UNF1882737	ফটো উপলব্ধ
নাম : শক্ত মন্ডল পিতার নাম: নেপাল মন্ডল বাড়ির নং : n0063 বয়স : 53 লিঙ্গ : পুরুষ			নাম : সাধনা মন্ডল স্বামীর নাম: শক্ত মন্ডল বাড়ির নং : n0063 বয়স : 51 লিঙ্গ : মহিলা			নাম : বাসন্তী পাল স্বামীর নাম: জগবন্দু পাল বাড়ির নং : এন0035 বয়স : 31 লিঙ্গ : মহিলা		
598	ZRQ1927979	ফটো উপলব্ধ	599	FYZ2633915	ফটো উপলব্ধ	600	FYZ1803121	ফটো উপলব্ধ
নাম : উত্তম মন্ডল পিতার নাম: যশী মন্ডল বাড়ির নং : n0013 বয়স : 55 লিঙ্গ : পুরুষ			নাম : শক্ত মন্ডল পিতার নাম: সুদন মন্ডল বাড়ির নং : n0055 বয়স : 37 লিঙ্গ : পুরুষ			নাম : মায়ী মন্ডল পিতার নাম: রতন মন্ডল বাড়ির নং : n0056 বয়স : 45 লিঙ্গ : মহিলা		

বিধানসভা নির্বাচনক্ষেত্রের নং, নাম : 247-শালতোড়া  
ভাগ নং, নাম : 1-সাবুরবাঁধ চাষা,গঁরাই,গোয়াল্লা,বাউরী,মোদক,ব্রাহ্মন,সাঁওতালপাড়া

601 নাম : আশুতোষ মন্ডল পিতার নাম: বিহারী মন্ডল বাড়ির নং : n0030 বয়স : 65 লিঙ্গ : পুরুষ	ZRQ2214534 ফটো উপলব্ধ	602 নাম : অচিন্ত্য মন্ডল পিতার নাম: অশোক মন্ডল বাড়ির নং : এন0030 বয়স : 20 লিঙ্গ : পুরুষ	ZRQ2309417 ফটো উপলব্ধ	603 নাম : মধুরী মন্ডল স্বামীর নাম: শিবনাথ বাড়ির নং : এন0060 বয়স : 21 লিঙ্গ : মহিলা	ZRQ2199388 ফটো উপলব্ধ
604 নাম : নিমাই গোপ পিতার নাম: বৃন্দাবন গোপ বাড়ির নং : এন0060 বয়স : 46 লিঙ্গ : পুরুষ	FYZ2083236 ফটো উপলব্ধ	605 নাম : নমিতা গোপ স্বামীর নাম: নিমাই গোপ বাড়ির নং : এন0060 বয়স : 40 লিঙ্গ : মহিলা	FYZ2263929 ফটো উপলব্ধ	606 নাম : সুরজিৎ গোপ পিতার নাম: নিমাই গোপ বাড়ির নং : এন0060 বয়স : 22 লিঙ্গ : পুরুষ	ZRQ2077147 ফটো উপলব্ধ
607 নাম : সুরত মন্ডল পিতার নাম: সুধাময় মন্ডল বাড়ির নং : এন0032 বয়স : 21 লিঙ্গ : পুরুষ	ZRQ2199222 ফটো উপলব্ধ	608 নাম : মমতা মুর্মু স্বামীর নাম: বৈদ্যনাথ মুর্মু বাড়ির নং : n0104 বয়স : 34 লিঙ্গ : মহিলা	ZRQ1378827 ফটো উপলব্ধ	609 নাম : তুলসী মুর্মু স্বামীর নাম: লক্ষ্মণ মুর্মু বাড়ির নং : n0104 বয়স : 63 লিঙ্গ : মহিলা	WB/37/249/009322 ফটো উপলব্ধ
610 নাম : লখীন্দ মুর্মু পিতার নাম: লক্ষ্মণ মুর্মু বাড়ির নং : n0104 বয়স : 36 লিঙ্গ : পুরুষ	ZRQ1069897 ফটো উপলব্ধ	611 নাম : আরতী মুর্মু স্বামীর নাম: লখীন্দ মুর্মু বাড়ির নং : n0104 বয়স : 30 লিঙ্গ : মহিলা	ZRQ1577857 ফটো উপলব্ধ	612 নাম : রাজেন্দ্র মুর্মু পিতার নাম: সনাতন মুর্মু বাড়ির নং : n0101 বয়স : 38 লিঙ্গ : পুরুষ	FYZ2633816 ফটো উপলব্ধ
613 নাম : সুরধনী মুর্মু স্বামীর নাম: রাজেন্দ্র মুর্মু বাড়ির নং : n0101 বয়স : 34 লিঙ্গ : মহিলা	ZRQ1378793 ফটো উপলব্ধ	614 নাম : শুকু মুর্মু পিতার নাম: শক্ত মুর্মু বাড়ির নং : n0100 বয়স : 66 লিঙ্গ : পুরুষ	ZRQ2379709 ফটো উপলব্ধ	615 নাম : শ্রীমন্ত মুরমু পিতার নাম: রবিদাস মুরমু বাড়ির নং : N0100 বয়স : 24 লিঙ্গ : পুরুষ	ZRQ1927896 ফটো উপলব্ধ
616 নাম : রীতা বাউরী স্বামীর নাম: বাপি বাউরী বাড়ির নং : N00101 বয়স : 28 লিঙ্গ : মহিলা	ZRQ1928183 ফটো উপলব্ধ	617 নাম : রমণী মাঝি স্বামীর নাম: সনাতন মুর্মু বাড়ির নং : n0101 বয়স : 62 লিঙ্গ : মহিলা	ZRQ2253029 ফটো উপলব্ধ	618 নাম : রবিদাস মুর্মু পিতার নাম: শক্ত মুর্মু বাড়ির নং : n0100 বয়স : 57 লিঙ্গ : পুরুষ	WB/37/249/009411 ফটো উপলব্ধ
619 নাম : মালতী মুর্মু স্বামীর নাম: রবিদাস মুর্মু বাড়ির নং : n0100 বয়স : 53 লিঙ্গ : মহিলা	FYZ1193689 ফটো উপলব্ধ	620 নাম : বাবলু মুর্মু পিতার নাম: সুপল মুর্মু বাড়ির নং : n0100 বয়স : 38 লিঙ্গ : পুরুষ	ZRQ1070085 ফটো উপলব্ধ	621 নাম : শকুন্তলা মুর্মু পিতার নাম: সুপল মুর্মু বাড়ির নং : n0100 বয়স : 37 লিঙ্গ : পুরুষ	ZRQ1232891 ফটো উপলব্ধ
622 নাম : শামলাল মুর্মু পিতার নাম: লক্ষ্মীরাম মুর্মু বাড়ির নং : এন0112 বয়স : 31 লিঙ্গ : পুরুষ	ZRQ1928217 ফটো উপলব্ধ	623 নাম : ফুলচাঁদ মুর্মু পিতার নাম: রবিদাস মুর্মু বাড়ির নং : এন00100 বয়স : 23 লিঙ্গ : পুরুষ	ZRQ2001675 ফটো উপলব্ধ	624 নাম : রূপালী মুরমু স্বামীর নাম: দারাসিং মুরমু বাড়ির নং : এন00112 বয়স : 27 লিঙ্গ : মহিলা	ZRQ2081867 ফটো উপলব্ধ
625 নাম : মামনী মুর্মু স্বামীর নাম: শিব রতন মুর্মু বাড়ির নং : এন0112 বয়স : 33 লিঙ্গ : মহিলা	ZRQ1928100 ফটো উপলব্ধ	626 নাম : রাহুল মুর্মু পিতার নাম: সুবল মুর্মু বাড়ির নং : এন0100 বয়স : 23 লিঙ্গ : পুরুষ	ZRQ2001659 ফটো উপলব্ধ	627 নাম : সোনালী মুর্মু স্বামীর নাম: বাবলু মুর্মু বাড়ির নং : n0100 বয়স : 28 লিঙ্গ : মহিলা	ZRQ1658251 ফটো উপলব্ধ
628 নাম : দারাসীং মুর্মু পিতার নাম: লক্ষীরাম মুর্মু বাড়ির নং : n0112 বয়স : 27 লিঙ্গ : পুরুষ	ZRQ1729565 ফটো উপলব্ধ	629 নাম : কান্ত মুর্মু পিতার নাম: সুপল মুর্মু বাড়ির নং : এন100 বয়স : 23 লিঙ্গ : পুরুষ	ZRQ2001691 ফটো উপলব্ধ	630 নাম : সোনামনি মুর্মু স্বামীর নাম: রাজেন মুর্মু বাড়ির নং : N151 বয়স : 25 লিঙ্গ : মহিলা	ZRQ1928118 ফটো উপলব্ধ

বিধানসভা নির্বাচনক্ষেত্রের নং, নাম : 247-শালতোড়া  
ভাগ নং, নাম : 1-সাবুরবাঁধ চাষা,গঁরাই,গোয়াল্লা,বাউরী,মোদক,ব্রাহ্মন,সাঁওতালপাড়া

631 নাম : সুপল মূর্মু পিতার নাম: শম্ভু মূর্মু বাড়ির নং : n0100 বয়স : 63 লিঙ্গ : পুরুষ	WB/37/249/009426 ফটো উপলব্ধ	632 নাম : লক্ষ্মীমণি মূর্মু স্বামীর নাম: সুবল মূর্মু বাড়ির নং : n0100 বয়স : 59 লিঙ্গ : মহিলা	WB/37/249/009379 ফটো উপলব্ধ	633 নাম : লক্ষ্মীমণি মূর্মু স্বামীর নাম: লক্ষ্মীরাম মূর্মু বাড়ির নং : n0112 বয়স : 61 লিঙ্গ : মহিলা	WB/37/249/009274 ফটো উপলব্ধ
634 নাম : মমতা মূর্মু স্বামীর নাম: নারান মূর্মু বাড়ির নং : এন0100 বয়স : 25 লিঙ্গ : মহিলা	ZRQ1853217 ফটো উপলব্ধ	635 নাম : সুমিত্রা মূর্মু স্বামীর নাম: কান্ত মূর্মু বাড়ির নং : এন0100 বয়স : 20 লিঙ্গ : মহিলা	ZRQ2309409 ফটো উপলব্ধ	636 নাম : পুতুল মূর্মু স্বামীর নাম: শঙ্কর মূর্মু বাড়ির নং : n0101 বয়স : 42 লিঙ্গ : মহিলা	FYZ2101129 ফটো উপলব্ধ
637 নাম : শিবরতন মূর্মু পিতার নাম: সনাতন মূর্মু বাড়ির নং : n0101 বয়স : 48 লিঙ্গ : পুরুষ	ZRQ0014613 ফটো উপলব্ধ	638 নাম : বাপী বাউরী পিতার নাম: বিপদ বাউরী বাড়ির নং : n0101 বয়স : 33 লিঙ্গ : পুরুষ	ZRQ1378785 ফটো উপলব্ধ	639 নাম : অমৃত মাজি পিতার নাম: বামাপদ মাজী বাড়ির নং : n0109 বয়স : 38 লিঙ্গ : পুরুষ	ZRQ1070242 ফটো উপলব্ধ
640 নাম : বৈদ্যনাথ মূর্মু পিতার নাম: নিমাই মূর্মু বাড়ির নং : n0109 বয়স : 56 লিঙ্গ : পুরুষ	WB/37/249/009208 ফটো উপলব্ধ	641 নাম : রানী মূর্মু স্বামীর নাম: বৈদ্যনাথ মূর্মু বাড়ির নং : n0109 বয়স : 53 লিঙ্গ : মহিলা	WB/37/249/009239 ফটো উপলব্ধ	642 নাম : রবীন্দ্র মূর্মু পিতার নাম: সুবল মূর্মু বাড়ির নং : n0109 বয়স : 30 লিঙ্গ : পুরুষ	ZRQ1577733 ফটো উপলব্ধ
643 নাম : সফরী মূর্মু পিতার নাম: বৈদ্যনাথ মূর্মু বাড়ির নং : n0109 বয়স : 28 লিঙ্গ : মহিলা	ZRQ1729581 ফটো উপলব্ধ	644 নাম : লক্ষ্মীকান্ত মূর্মু পিতার নাম: বৈদ্যনাথ মূর্মু বাড়ির নং : এন0109 বয়স : 23 লিঙ্গ : পুরুষ	ZRQ2001592 ফটো উপলব্ধ	645 নাম : সুভাষ মূর্মু পিতার নাম: বৈদ্যনাথ মূর্মু বাড়ির নং : এন0109 বয়স : 25 লিঙ্গ : পুরুষ	ZRQ1852268 ফটো উপলব্ধ
646 নাম : সাধন মাজি পিতার নাম: অরুণ মাজি বাড়ির নং : n0001 বয়স : 56 লিঙ্গ : পুরুষ	ZRQ1928001 ফটো উপলব্ধ	647 নাম : ধীরেন মাজি পিতার নাম: জলধর মাজি বাড়ির নং : n0010 বয়স : 61 লিঙ্গ : পুরুষ	ZRQ1928027 ফটো উপলব্ধ	648 নাম : শ্যামলী মাজি স্বামীর নাম: মধুসূদান মাজি বাড়ির নং : N0007 বয়স : 42 লিঙ্গ : মহিলা	ZRQ1928167 ফটো উপলব্ধ
649 নাম : পূর্ণচন্দ্র মাজি পিতার নাম: অরুণ মাজি বাড়ির নং : n0001 বয়স : 69 লিঙ্গ : পুরুষ	WB/37/249/006530 ফটো উপলব্ধ	650 নাম : পূর্ণিমা মাজি স্বামীর নাম: পূর্ণচন্দ্র মাজি বাড়ির নং : n0001 বয়স : 63 লিঙ্গ : মহিলা	WB/37/249/006109 ফটো উপলব্ধ	651 নাম : কল্যাণ মাজি পিতার নাম: পূর্ণচন্দ্র মাজি বাড়ির নং : n0001 বয়স : 43 লিঙ্গ : পুরুষ	FYZ2100832 ফটো উপলব্ধ
652 নাম : পার্বতী মাজি স্বামীর নাম: অশোক মাজি বাড়ির নং : n0001 বয়স : 40 লিঙ্গ : মহিলা	FYZ2389252 ফটো উপলব্ধ	653 নাম : চন্দনা মাজি স্বামীর নাম: উত্তম মাজি বাড়ির নং : n0005 বয়স : 41 লিঙ্গ : মহিলা	FYZ2100915 ফটো উপলব্ধ	654 নাম : শংকর মাজি পিতার নাম: অখিল মাজি বাড়ির নং : n0006 বয়স : 75 লিঙ্গ : পুরুষ	WB/37/249/006070 ফটো উপলব্ধ
655 নাম : সন্ধ্যা মাজি স্বামীর নাম: শংকর মাজি বাড়ির নং : n0006 বয়স : 71 লিঙ্গ : মহিলা	ZRQ2379907 ফটো উপলব্ধ	656 নাম : নারান মাজি পিতার নাম: গোলক মাজি বাড়ির নং : n0007 বয়স : 75 লিঙ্গ : পুরুষ	WB/37/249/006171 ফটো উপলব্ধ	657 নাম : আরতি মাজি স্বামীর নাম: নারান মাজি বাড়ির নং : n0007 বয়স : 71 লিঙ্গ : মহিলা	WB/37/249/006352 ফটো উপলব্ধ
658 নাম : মধুসূদন মাজি পিতার নাম: নারান মাজি বাড়ির নং : n0007 বয়স : 44 লিঙ্গ : পুরুষ	FYZ2101004 ফটো উপলব্ধ	659 নাম : দিনেশ মাজি মায়ের নাম: প্রতিমা মাজি বাড়ির নং : n0008 বয়স : 43 লিঙ্গ : পুরুষ	FYZ2633774 ফটো উপলব্ধ	660 নাম : মীরা মাজি স্বামীর নাম: হোসু মাজি বাড়ির নং : n0009 বয়স : 77 লিঙ্গ : মহিলা	WB/37/249/006260 ফটো উপলব্ধ

বিধানসভা নির্বাচনক্ষেত্রের নং, নাম : 247-শালতোড়া  
ভাগ নং, নাম : 1-সাবুরবাঁধ চাষা,গঁরাই,গোয়াল্লা,বাউরী,মোদক,ব্রাহ্মন,সাঁওতালপাড়া

661	ZRQ1487198	662	WB/37/249/006285	663	WB/37/249/006395
নাম : পাখি মাজি স্বামীর নাম: কাজল মাজি বাড়ির নং : n0009 বয়স : 30 লিঙ্গ : মহিলা	ফটো উপলব্ধ	নাম : কম্পনা মাজি স্বামীর নাম: জলধর মাজি বাড়ির নং : n0010 বয়স : 74 লিঙ্গ : মহিলা	ফটো উপলব্ধ	নাম : লীলাবতী মাজি স্বামীর নাম: ধীরেন মাজি বাড়ির নং : n0010 বয়স : 56 লিঙ্গ : মহিলা	ফটো উপলব্ধ
664	ZRQ1487149	665	WB/37/249/009255	666	ZRQ2381010
নাম : অরবিন্দ মাজি পিতার নাম: ধীরেন মাজি বাড়ির নং : n0010 বয়স : 30 লিঙ্গ : পুরুষ	ফটো উপলব্ধ	নাম : শ্যামাপদ মাজি পিতার নাম: মহরী মাজি বাড়ির নং : n0036 বয়স : 73 লিঙ্গ : পুরুষ	ফটো উপলব্ধ	নাম : রবিবালা মাজি স্বামীর নাম: শ্যামাপদ মাজি বাড়ির নং : n0036 বয়স : 71 লিঙ্গ : মহিলা	ফটো উপলব্ধ
667	FYZ1192897	668	FYZ2063881	669	WB/37/249/009022
নাম : চম্পা মাজি স্বামীর নাম: অজিত মাজি বাড়ির নং : n0036 বয়স : 48 লিঙ্গ : মহিলা	ফটো উপলব্ধ	নাম : কিষণ মাজি পিতার নাম: শ্যামাপদ মাজি বাড়ির নং : n0036 বয়স : 41 লিঙ্গ : পুরুষ	ফটো উপলব্ধ	নাম : বামাপদ মাজি পিতার নাম: মহরী মাজি বাড়ির নং : n0036 বয়স : 69 লিঙ্গ : পুরুষ	ফটো উপলব্ধ
670	ZRQ2001717	671	ZRQ2001808	672	ZRQ1928035
নাম : শ্যামাপদ মাজি পিতার নাম: সাধন চন্দ্র মাজি বাড়ির নং : এন0001 বয়স : 23 লিঙ্গ : পুরুষ	ফটো উপলব্ধ	নাম : মিলন মাজি পিতার নাম: মাগারাম মাজি বাড়ির নং : এন0041 বয়স : 23 লিঙ্গ : পুরুষ	ফটো উপলব্ধ	নাম : জয়দেব মাজি পিতার নাম: নিমাই মাজি বাড়ির নং : n0044 বয়স : 25 লিঙ্গ : পুরুষ	ফটো উপলব্ধ
673	ZRQ2054880	674	ZRQ1928068	675	FYZ2461275
নাম : কাজল মাজি পিতার নাম: হাঁসু মাজি বাড়ির নং : n0009 বয়স : 48 লিঙ্গ : পুরুষ	ফটো উপলব্ধ	নাম : আকাশ মাজি পিতার নাম: বামাপদ মাজি বাড়ির নং : N0036 বয়স : 26 লিঙ্গ : পুরুষ	ফটো উপলব্ধ	নাম : অশোক মাজি পিতার নাম: অরুণ মাজি বাড়ির নং : n0001 বয়স : 52 লিঙ্গ : পুরুষ	ফটো উপলব্ধ
676	ZRQ2081842	677	ZRQ2081909	678	WB/37/249/009252
নাম : রীতা মাজি পিতার নাম: সীতাংশু মাজি বাড়ির নং : এন0044 বয়স : 22 লিঙ্গ : মহিলা	ফটো উপলব্ধ	নাম : পরমা মাজি স্বামীর নাম: আদিত্য মাজি বাড়ির নং : এন0001 বয়স : 24 লিঙ্গ : মহিলা	ফটো উপলব্ধ	নাম : গোরচাঁদ মাজি পিতার নাম: বলাই মাজি বাড়ির নং : n0040 বয়স : 49 লিঙ্গ : পুরুষ	ফটো উপলব্ধ
679	ZRQ1069848	680	ZRQ1577865	681	WB/37/249/009337
নাম : লাল্টু মাজী পিতার নাম: বলাই মাজী বাড়ির নং : n0040 বয়স : 36 লিঙ্গ : মহিলা	ফটো উপলব্ধ	নাম : গীতা মাজী স্বামীর নাম: লাল্টু মাজী বাড়ির নং : n0040 বয়স : 33 লিঙ্গ : মহিলা	ফটো উপলব্ধ	নাম : মাগারাম মাজি পিতার নাম: জহরী মাজি বাড়ির নং : n0041 বয়স : 51 লিঙ্গ : পুরুষ	ফটো উপলব্ধ
682	WB/37/249/009097	683	WB/37/249/009119	684	WB/37/249/009120
নাম : লতিকা মাজি স্বামীর নাম: মাগারাম মাজি বাড়ির নং : n0041 বয়স : 49 লিঙ্গ : মহিলা	ফটো উপলব্ধ	নাম : বিজলা মাজি স্বামীর নাম: লবু মাজি বাড়ির নং : n0043 বয়স : 76 লিঙ্গ : মহিলা	ফটো উপলব্ধ	নাম : বিশাখা মাজি স্বামীর নাম: বেদ্যনাথ মাজি বাড়ির নং : n0043 বয়স : 50 লিঙ্গ : মহিলা	ফটো উপলব্ধ
685	ZRQ1070531	686	ZRQ1378736	687	ZRQ1378728
নাম : পবিত্র মাজী পিতার নাম: লবু মাজী বাড়ির নং : n0043 বয়স : 38 লিঙ্গ : পুরুষ	ফটো উপলব্ধ	নাম : উপেন মাজী পিতার নাম: লবু মাজী বাড়ির নং : n0043 বয়স : 32 লিঙ্গ : পুরুষ	ফটো উপলব্ধ	নাম : পম্পা মাজি স্বামীর নাম: পবিত্র মাজি বাড়ির নং : n0043 বয়স : 32 লিঙ্গ : মহিলা	ফটো উপলব্ধ
688	ZRQ1577782	689	WB/37/249/009093	690	FYZ1193549
নাম : ইন্দ্রজিৎ মাজী পিতার নাম: বেদ্যনাথ মাজী বাড়ির নং : n0043 বয়স : 31 লিঙ্গ : পুরুষ	ফটো উপলব্ধ	নাম : সীতাংশু মাজি পিতার নাম: কাশীনাথ মাজি বাড়ির নং : n0044 বয়স : 51 লিঙ্গ : পুরুষ	ফটো উপলব্ধ	নাম : ষষ্ঠী মাজি স্বামীর নাম: সিতংশু মাজি বাড়ির নং : n0044 বয়স : 48 লিঙ্গ : মহিলা	ফটো উপলব্ধ

বিধানসভা নির্বাচনক্ষেত্রের নং, নাম : 247-শালতোড়া  
ভাগ নং, নাম : 1-সাবুরবাঁধ চাষা,গঁরাই,গোয়াল্লা,বাউরী,মোদক,ব্রাহ্মন,সাঁওতালপাড়া

691 নাম : কানাই মাজি পিতার নাম: কাশীনাথ মাজি বাড়ির নং : n0131 বয়স : 76 লিঙ্গ : পুরুষ	WB/37/249/009025	ফটো উপলব্ধ	692 নাম : তারাপদ মাজি পিতার নাম: কানাই মাজি বাড়ির নং : n0131 বয়স : 38 লিঙ্গ : পুরুষ	FYZ2633840	ফটো উপলব্ধ	693 নাম : দেবশীষ মাজি পিতার নাম: তপন মাজি বাড়ির নং : n0003 বয়স : 27 লিঙ্গ : পুরুষ	ZRQ1729599	ফটো উপলব্ধ
694 নাম : সবিতা মাজি স্বামীর নাম: তারাপদ মাজি বাড়ির নং : n0131 বয়স : 35 লিঙ্গ : মহিলা	ZRQ1070986	ফটো উপলব্ধ	695 নাম : বাপি মাজি পিতার নাম: মাগারাম মাজি বাড়ির নং : n0041 বয়স : 27 লিঙ্গ : পুরুষ	ZRQ1729557	ফটো উপলব্ধ	696 নাম : ভবানী মাজি স্বামীর নাম: বাপি মাজি বাড়ির নং : এন0041 বয়স : 22 লিঙ্গ : মহিলা	ZRQ2285211	ফটো উপলব্ধ
697 নাম : আদিত্য মাজি পিতার নাম: অজিত মাজি বাড়ির নং : n0001 বয়স : 30 লিঙ্গ : পুরুষ	ZRQ1729540	ফটো উপলব্ধ	698 নাম : বাবুরাম মান্ডী পিতার নাম: ছোটলাল মান্ডী বাড়ির নং : n0131 বয়স : 35 লিঙ্গ : পুরুষ	ZRQ1311356	ফটো উপলব্ধ	699 নাম : মঙ্গলী মান্ডী স্বামীর নাম: বাবুনাথ মান্ডী বাড়ির নং : n0131 বয়স : 34 লিঙ্গ : মহিলা	ZRQ1311364	ফটো উপলব্ধ
700 নাম : সুমিত্রা মাজি স্বামীর নাম: সুবোধ মাজি বাড়ির নং : n0044 বয়স : 61 লিঙ্গ : মহিলা	WB/37/249/009018	ফটো উপলব্ধ	701 নাম : ফুকুরানী মাজি পিতার নাম: কাশীনাথ মাজি বাড়ির নং : n0044 বয়স : 66 লিঙ্গ : মহিলা	FYZ1193564	ফটো উপলব্ধ	702 নাম : নিমাই মাজি পিতার নাম: কাশীনাথ মাজি বাড়ির নং : n0044 বয়স : 63 লিঙ্গ : পুরুষ	WB/37/249/009251	ফটো উপলব্ধ
703 নাম : বুলুরানী মাজি স্বামীর নাম: নিমাই মাজি বাড়ির নং : n0044 বয়স : 53 লিঙ্গ : মহিলা	WB/37/249/009019	ফটো উপলব্ধ	704 নাম : মঞ্জু মাজি স্বামীর নাম: বামাপদ মাজি বাড়ির নং : n0036 বয়স : 67 লিঙ্গ : মহিলা	WB/37/249/009172	ফটো উপলব্ধ	705 নাম : ধনঞ্জয় মাজি পিতার নাম: লবু মাজি বাড়ির নং : n0036 বয়স : 41 লিঙ্গ : পুরুষ	FYZ2100816	ফটো উপলব্ধ
706 নাম : নমিতা মাজি স্বামীর নাম: কিষন মাজি বাড়ির নং : n0036 বয়স : 37 লিঙ্গ : মহিলা	ZRQ0013011	ফটো উপলব্ধ	707 নাম : তাপসী মাজী স্বামীর নাম: অমৃত মাজী বাড়ির নং : n0036 বয়স : 35 লিঙ্গ : মহিলা	ZRQ1233089	ফটো উপলব্ধ	708 নাম : বলাই মাজি পিতার নাম: কৃষ্ণ মাজি বাড়ির নং : n0040 বয়স : 75 লিঙ্গ : পুরুষ	WB/37/249/009457	ফটো উপলব্ধ
709 নাম : পরিবালা মাজি স্বামীর নাম: বলাই মাজি বাড়ির নং : n0040 বয়স : 71 লিঙ্গ : মহিলা	WB/37/249/009099	ফটো উপলব্ধ	710 নাম : কালিপদ মাজি পিতার নাম: বলাই মাজি বাড়ির নং : n0040 বয়স : 51 লিঙ্গ : পুরুষ	WB/37/249/009290	ফটো উপলব্ধ	711 নাম : লতিকা মাজি স্বামীর নাম: কালিপদ মাজি বাড়ির নং : n0040 বয়স : 47 লিঙ্গ : মহিলা	FYZ2100964	ফটো উপলব্ধ
712 নাম : পার্থ মাজী পিতার নাম: ধীরেন মাজী বাড়ির নং : n0010 বয়স : 34 লিঙ্গ : পুরুষ	ZRQ1070101	ফটো উপলব্ধ	713 নাম : তাপস মাজি পিতার নাম: অজিত মাজি বাড়ির নং : n0036 বয়স : 28 লিঙ্গ : পুরুষ	ZRQ1771963	ফটো উপলব্ধ	714 নাম : রাজীব মাজী পিতার নাম: নিমাই মাজী বাড়ির নং : n0044 বয়স : 28 লিঙ্গ : পুরুষ	ZRQ1658277	ফটো উপলব্ধ
715 নাম : কাজল মাজি পিতার নাম: কানাই মাজি বাড়ির নং : n0131 বয়স : 41 লিঙ্গ : পুরুষ	FYZ2633824	ফটো উপলব্ধ	716 নাম : আশীষ মাজি পিতার নাম: হাঁসু মাজি বাড়ির নং : n0009 বয়স : 48 লিঙ্গ : পুরুষ	WB/37/249/006143	ফটো উপলব্ধ	717 নাম : মিঠু মাজি স্বামীর নাম: ধনঞ্জয় মাজি বাড়ির নং : এন0036 বয়স : 33 লিঙ্গ : মহিলা	ZRQ1854124	ফটো উপলব্ধ
718 নাম : কালমানিক মাজি পিতার নাম: নারায়ন চন্দ্র মাজি বাড়ির নং : n0007 বয়স : 52 লিঙ্গ : পুরুষ	WB/37/249/006563	ফটো উপলব্ধ	719 নাম : বৈদ্যনাথ মাজি পিতার নাম: লবু মাজি বাড়ির নং : n0043 বয়স : 53 লিঙ্গ : পুরুষ	ZRQ2155646	ফটো উপলব্ধ	720 নাম : রীনা মাজি স্বামীর নাম: অমর মাজি বাড়ির নং : সাবুরবাঁধ বয়স : 38 লিঙ্গ : মহিলা	ANG0932145	ফটো উপলব্ধ

বিধানসভা নির্বাচনক্ষেত্রের নং, নাম : 247-শালতোড়া  
ভাগ নং, নাম : 1-সাবুরবাঁধ চাষা,গঁরাই,গোয়াল্লা,বাউরী,মোদক,ব্রাহ্মন,সাঁওতালপাড়া

721 নাম : অনূজ মাজি পিতার নাম: শংকর মাজি বাড়ির নং : n0006 বয়স : 44 লিঙ্গ : পুরুষ	FYZ1440973 ফটো উপলব্ধ	722 নাম : জয়শ্রী মাজী পিতার নাম: সাধন মাজী বাড়ির নং : n0001 বয়স : 27 লিঙ্গ : মহিলা	ZRQ1729698 ফটো উপলব্ধ	723 নাম : রূপালী মাজী স্বামীর নাম: গোরচাঁদ মাজী বাড়ির নং : n0040 বয়স : 41 লিঙ্গ : মহিলা	ZRQ1069855 ফটো উপলব্ধ
724 নাম : মঞ্জু মাজি স্বামীর নাম: সাধন চন্দ্র মাজি বাড়ির নং : n0001 বয়স : 45 লিঙ্গ : মহিলা	FYZ1192442 ফটো উপলব্ধ	725 নাম : শ্রাবনী মাজি পিতার নাম: অশোক মাজি বাড়ির নং : এন0001 বয়স : 21 লিঙ্গ : মহিলা	ZRQ2285252 ফটো উপলব্ধ	726 নাম : বিবেচনা মাজি স্বামীর নাম: সীতারাম মাজি বাড়ির নং : n0002 বয়স : 75 লিঙ্গ : মহিলা	WB/37/249/006576 ফটো উপলব্ধ
727 নাম : সুমিত্রা কিস্কু পিতার নাম: দুঃখু কিস্কু বাড়ির নং : এন0115 বয়স : 35 লিঙ্গ : মহিলা	ZRQ1438316 ফটো উপলব্ধ	728 নাম : মীরা মাজি স্বামীর নাম: তপন মাজি বাড়ির নং : n0003 বয়স : 50 লিঙ্গ : মহিলা	WB/37/249/006103 ফটো উপলব্ধ	729 নাম : কৌশিক মাজি পিতার নাম: তপন মাজি বাড়ির নং : n0003 বয়স : 30 লিঙ্গ : পুরুষ	ZRQ1487511 ফটো উপলব্ধ
730 নাম : রণজিৎ মাজি পিতার নাম: রামপ্রসাদ মাজি বাড়ির নং : n0003 বয়স : 48 লিঙ্গ : পুরুষ	FYZ1193176 ফটো উপলব্ধ	731 নাম : কৃষ্ণা মাজী স্বামীর নাম: রঞ্জিত মাজী বাড়ির নং : n0003 বয়স : 39 লিঙ্গ : মহিলা	ZRQ1232909 ফটো উপলব্ধ	732 নাম : উত্তম মাজি পিতার নাম: সহদেব মাজি বাড়ির নং : n0005 বয়স : 48 লিঙ্গ : পুরুষ	FYZ1192939 ফটো উপলব্ধ
733 নাম : পূজা মাজি পিতার নাম: উত্তম মাজি বাড়ির নং : এন0005 বয়স : 22 লিঙ্গ : মহিলা	ZRQ2199230 ফটো উপলব্ধ	734 নাম : কবিতা মাজি পিতার নাম: গোরচাঁদ মাজি বাড়ির নং : এন0040 বয়স : 22 লিঙ্গ : মহিলা	ZRQ2199263 ফটো উপলব্ধ	735 নাম : ববিতা মাজি পিতার নাম: কালিপদ মাজি বাড়ির নং : এন0040 বয়স : 21 লিঙ্গ : মহিলা	ZRQ2309375 ফটো উপলব্ধ
736 নাম : সুবোধ মাজি পিতার নাম: কাশীনাথ মাজি বাড়ির নং : n0044 বয়স : 66 লিঙ্গ : পুরুষ	ZRQ2155679 ফটো উপলব্ধ	737 নাম : উৎপল মাজি পিতার নাম: সীতাংগু মাজি বাড়ির নং : এন0131 বয়স : 20 লিঙ্গ : পুরুষ	ZRQ2309433 ফটো উপলব্ধ	738 নাম : টুম্পা মাজি স্বামীর নাম: আশীষ মাজি বাড়ির নং : n0009 বয়স : 41 লিঙ্গ : মহিলা	FYZ2567667 ফটো উপলব্ধ
739 নাম : পায়েল মাজি পিতার নাম: আশীষ মাজি বাড়ির নং : এন0009 বয়স : 20 লিঙ্গ : মহিলা	ZRQ2236388 ফটো উপলব্ধ	740 নাম : ক্ষমা মাজী স্বামীর নাম: দিনেশ মাজী বাড়ির নং : n0157 বয়স : 31 লিঙ্গ : মহিলা	ZRQ1384635 ফটো উপলব্ধ	741 নাম : বেলি মান্দি (মুর্মু) স্বামীর নাম: রবি দাস মান্দি বাড়ির নং : n0103 বয়স : 28 লিঙ্গ : মহিলা	ZRQ1729748 ফটো উপলব্ধ
742 নাম : প্রমিলা মান্দি (মাঝি) স্বামীর নাম: যদুনাথ মান্দি বাড়ির নং : n0103 বয়স : 32 লিঙ্গ : মহিলা	SYG1449800 ফটো উপলব্ধ	743 নাম : সুজয় বাকী পিতার নাম: জ্যোতিলাল বাকী বাড়ির নং : এন0105 বয়স : 21 লিঙ্গ : পুরুষ	ZRQ2199404 ফটো উপলব্ধ	744 নাম : দশরথ মান্দি পিতার নাম: সোম মান্দি বাড়ির নং : n0103 বয়স : 76 লিঙ্গ : পুরুষ	WB/37/249/009441 ফটো উপলব্ধ
745 নাম : সুখী মান্দি স্বামীর নাম: দশরথ মান্দি বাড়ির নং : n0103 বয়স : 71 লিঙ্গ : মহিলা	WB/37/249/009325 ফটো উপলব্ধ	746 নাম : কালিদাস মান্দি পিতার নাম: দশরথ মান্দি বাড়ির নং : n0103 বয়স : 44 লিঙ্গ : পুরুষ	ZRQ1233055 ফটো উপলব্ধ	747 নাম : মঙ্গল মান্দি পিতার নাম: দশরথ মান্দি বাড়ির নং : n0103 বয়স : 42 লিঙ্গ : পুরুষ	ZRQ1070002 ফটো উপলব্ধ
748 নাম : রবিদাস মান্দি পিতার নাম: দশরথ মান্দি বাড়ির নং : n0103 বয়স : 38 লিঙ্গ : পুরুষ	ZRQ1070051 ফটো উপলব্ধ	749 নাম : ছোটলাল মান্দি পিতার নাম: সোম মান্দি বাড়ির নং : n0103 বয়স : 71 লিঙ্গ : পুরুষ	WB/37/249/009407 ফটো উপলব্ধ	750 নাম : রানী মান্দি স্বামীর নাম: ছোটলাল মান্দি বাড়ির নং : n0103 বয়স : 66 লিঙ্গ : মহিলা	WB/37/249/009461 ফটো উপলব্ধ

বিধানসভা নির্বাচনক্ষেত্রের নং, নাম : 247-শালতোড়া  
ভাগ নং, নাম : 1-সাবুরবাঁধ চাষা,গঁরাই,গোয়াল্লা,বাউরী,মোদক,ব্রাহ্মন,সাঁওতালপাড়া

751 নাম : বাবুনাথ মান্দি পিতার নাম: ছোটলাল মান্দি বাড়ির নং : n0103 বয়স : 40 লিঙ্গ : পুরুষ	FYZ2633766 ফটো উপলব্ধ	752 নাম : যদুনাথ মান্দি পিতার নাম: ছোটলাল মান্দি বাড়ির নং : n0103 বয়স : 37 লিঙ্গ : পুরুষ	FYZ2633659 ফটো উপলব্ধ	753 নাম : গোবিন্দ মান্দি পিতার নাম: দশরথ মান্দি বাড়ির নং : n0103 বয়স : 31 লিঙ্গ : পুরুষ	ZRQ1378835 ফটো উপলব্ধ
754 নাম : লক্ষ্মীরানী মান্দি স্বামীর নাম: সীতারাম মান্দি বাড়ির নং : n0105 বয়স : 71 লিঙ্গ : মহিলা	WB/37/249/009317 ফটো উপলব্ধ	755 নাম : শ্যামাপদ মান্দি পিতার নাম: সীতারাম মান্দি বাড়ির নং : n0105 বয়স : 47 লিঙ্গ : পুরুষ	FYZ1440908 ফটো উপলব্ধ	756 নাম : রসনা মান্দি স্বামীর নাম: শ্যামাপদ মান্দি বাড়ির নং : n0105 বয়স : 39 লিঙ্গ : মহিলা	FYZ2389328 ফটো উপলব্ধ
757 নাম : কাজল মান্দি পিতার নাম: সীতারাম মান্দি বাড়ির নং : n0105 বয়স : 39 লিঙ্গ : পুরুষ	FYZ2389344 ফটো উপলব্ধ	758 নাম : মীরা মান্দি স্বামীর নাম: কাজল মান্দি বাড়ির নং : n0105 বয়স : 38 লিঙ্গ : মহিলা	FYZ2389336 ফটো উপলব্ধ	759 নাম : উজ্জল কুমার মান্দি পিতার নাম: সীতারাম মান্দি বাড়ির নং : n0105 বয়স : 38 লিঙ্গ : পুরুষ	ZRQ0014357 ফটো উপলব্ধ
760 নাম : বাসন্তী বাস্কী স্বামীর নাম: জ্যোতিলাল বাস্কী বাড়ির নং : n0105 বয়স : 38 লিঙ্গ : মহিলা	FYZ2567774 ফটো উপলব্ধ	761 নাম : শেফালী মান্দি স্বামীর নাম: উজ্জল কুমার মান্দি বাড়ির নং : n0105 বয়স : 34 লিঙ্গ : মহিলা	ZRQ1487255 ফটো উপলব্ধ	762 নাম : রসিক মান্দি পিতার নাম: লক্ষ্মীরাম মান্দি বাড়ির নং : n0126 বয়স : 71 লিঙ্গ : পুরুষ	WB/37/249/009356 ফটো উপলব্ধ
763 নাম : সুরজমণি মান্দি স্বামীর নাম: রসিক মান্দি বাড়ির নং : n0126 বয়স : 69 লিঙ্গ : মহিলা	WB/37/249/009332 ফটো উপলব্ধ	764 নাম : সুরজমণি মান্দি স্বামীর নাম: প্রবোধ মান্দি বাড়ির নং : n0126 বয়স : 34 লিঙ্গ : মহিলা	ZRQ1311398 ফটো উপলব্ধ	765 নাম : সুবোধ মান্দি পিতার নাম: রসিক মান্দি বাড়ির নং : n0126 বয়স : 35 লিঙ্গ : পুরুষ	ZRQ1232966 ফটো উপলব্ধ
766 নাম : প্রবোধ মান্দি পিতার নাম: রসিক মান্দি বাড়ির নং : n0126 বয়স : 42 লিঙ্গ : পুরুষ	FYZ1803196 ফটো উপলব্ধ	767 নাম : পার্বতী টুডু পিতার নাম: সাগরাম টুডু বাড়ির নং : এন103 বয়স : 31 লিঙ্গ : মহিলা	ZJZ1821081 ফটো উপলব্ধ	768 নাম : পূর্ণ চন্দ্র মোদক পিতার নাম: সুভাষ মোদক বাড়ির নং : n0050 বয়স : 40 লিঙ্গ : পুরুষ	FYZ2102077 ফটো উপলব্ধ
769 নাম : কালিপদ মোদক পিতার নাম: শ্রীদাম মোদক বাড়ির নং : n0050 বয়স : 83 লিঙ্গ : পুরুষ	WB/37/249/009193 ফটো উপলব্ধ	770 নাম : সুভাষচন্দ্র মোদক পিতার নাম: কালিপদ মোদক বাড়ির নং : n0050 বয়স : 62 লিঙ্গ : পুরুষ	WB/37/249/009036 ফটো উপলব্ধ	771 নাম : আল্পনা মোদক স্বামীর নাম: বিকাশ মোদক বাড়ির নং : n0050 বয়স : 52 লিঙ্গ : মহিলা	WB/37/249/009134 ফটো উপলব্ধ
772 নাম : অনিরুদ্ধ মোদক পিতার নাম: বিকাশ মোদক বাড়ির নং : n0050 বয়স : 29 লিঙ্গ : পুরুষ	ZRQ1577683 ফটো উপলব্ধ	773 নাম : স্নিতা মোদক(কর) স্বামীর নাম: পূর্ণ চন্দ্র মোদক বাড়ির নং : n0050 বয়স : 38 লিঙ্গ : মহিলা	ZRQ1311315 ফটো উপলব্ধ	774 নাম : বর্ণালী মোদক(দত্ত) স্বামীর নাম: উজ্জল মোদক বাড়ির নং : n0050 বয়স : 36 লিঙ্গ : মহিলা	ZRQ1311307 ফটো উপলব্ধ
775 নাম : বিকাশ মোদক পিতার নাম: কালিপদ মোদক বাড়ির নং : n0050 বয়স : 57 লিঙ্গ : পুরুষ	ZRQ2155638 ফটো উপলব্ধ	776 নাম : উজ্জল মোদক পিতার নাম: সুভাষ মোদক বাড়ির নং : n0050 বয়স : 43 লিঙ্গ : পুরুষ	FYZ1441997 ফটো উপলব্ধ	777 নাম : দুখু রুইদাস পিতার নাম: পাচু রুইদাস বাড়ির নং : n0098 বয়স : 47 লিঙ্গ : পুরুষ	FYZ2101137 ফটো উপলব্ধ
778 নাম : সুনিতা রুইদাস পিতার নাম: শ্রীকান্ত রুইদাস বাড়ির নং : এন0095 বয়স : 21 লিঙ্গ : মহিলা	ZRQ2199248 ফটো উপলব্ধ	779 নাম : ষষ্টি রুইদাস স্বামীর নাম: সুনীল রুইদাস বাড়ির নং : n0095 বয়স : 70 লিঙ্গ : মহিলা	ZRQ2054815 ফটো উপলব্ধ	780 নাম : রুকমানী রুইদাস স্বামীর নাম: মিকান্ত রুইদাস বাড়ির নং : n0095 বয়স : 27 লিঙ্গ : মহিলা	ZRQ1835925 ফটো উপলব্ধ

বিধানসভা নির্বাচনক্ষেত্রের নং, নাম : 247-শালতোড়া  
ভাগ নং, নাম : 1-সাবুরবাঁধ চাষা,গঁরাই,গোয়াল্লা,বাউরী,মোদক,ব্রাহ্মন,সাঁওতালপাড়া

781 নাম : বাপী রুইদাস পিতার নাম: সুনিলা রুইদাস বাড়ির নং : n0095 বয়স : 45 লিঙ্গ : পুরুষ	ZRQ1069954 ফটো উপলব্ধ	782 নাম : বাসন্তী রুইদাস পিতার নাম: শম্ভুনাথ রুইদাস বাড়ির নং : এন0090 বয়স : 25 লিঙ্গ : মহিলা	NFN2194843 ফটো উপলব্ধ	783 নাম : লক্ষ্মণ রুইদাস পিতার নাম: মহাদেব রুইদাস বাড়ির নং : n0090 বয়স : 53 লিঙ্গ : পুরুষ	WB/37/249/009105 ফটো উপলব্ধ
784 নাম : মায়ী রুইদাস স্বামীর নাম: লক্ষ্মণ রুইদাস বাড়ির নং : n0090 বয়স : 49 লিঙ্গ : মহিলা	WB/37/249/009425 ফটো উপলব্ধ	785 নাম : লালমোহন রুইদাস পিতার নাম: মহাদেব রুইদাস বাড়ির নং : n0090 বয়স : 50 লিঙ্গ : পুরুষ	WB/37/249/009217 ফটো উপলব্ধ	786 নাম : মিকান্ত রুইদাস পিতার নাম: অনিলা রুইদাস বাড়ির নং : n0095 বয়স : 37 লিঙ্গ : পুরুষ	FYZ2633873 ফটো উপলব্ধ
787 নাম : চায়না রুইদাস স্বামীর নাম: লক্ষীকান্ত রুইদাস বাড়ির নং : n0095 বয়স : 36 লিঙ্গ : মহিলা	FYZ2634004 ফটো উপলব্ধ	788 নাম : লক্ষীকান্ত রুইদাস পিতার নাম: সুনীল রুইদাস বাড়ির নং : n0095 বয়স : 47 লিঙ্গ : পুরুষ	FYZ1192806 ফটো উপলব্ধ	789 নাম : বাবলু রুইদাস পিতার নাম: লক্ষন রুইদাস বাড়ির নং : n0090 বয়স : 30 লিঙ্গ : পুরুষ	ZRQ1487453 ফটো উপলব্ধ
790 নাম : মমতা রুইদাস স্বামীর নাম: লালমোহন রুইদাস বাড়ির নং : n0090 বয়স : 45 লিঙ্গ : মহিলা	FYZ2101145 ফটো উপলব্ধ	791 নাম : দীপক রুইদাস পিতার নাম: পাচু রুইদাস বাড়ির নং : n0098 বয়স : 36 লিঙ্গ : পুরুষ	ZRQ1069988 ফটো উপলব্ধ	792 নাম : আলাবতী রুইদাস স্বামীর নাম: দুঃখু রুইদাস বাড়ির নং : n0098 বয়স : 39 লিঙ্গ : মহিলা	ZRQ1069632 ফটো উপলব্ধ
793 নাম : সুলোচনা রুইদাস স্বামীর নাম: পাচু রুইদাস বাড়ির নং : n0098 বয়স : 71 লিঙ্গ : মহিলা	WB/37/249/009127 ফটো উপলব্ধ	794 নাম : জ্যোৎস্না রুইদাস স্বামীর নাম: স্বপন রুইদাস বাড়ির নং : n0125 বয়স : 39 লিঙ্গ : মহিলা	FYZ2389369 ফটো উপলব্ধ	795 নাম : স্বপন রুইদাস পিতার নাম: বারু রুইদাস বাড়ির নং : n0125 বয়স : 48 লিঙ্গ : পুরুষ	FYZ2101178 ফটো উপলব্ধ
796 নাম : ববিতা রুইদাস স্বামীর নাম: সত্যনারায়ন রুইদাস বাড়ির নং : n0125 বয়স : 47 লিঙ্গ : মহিলা	FYZ2101160 ফটো উপলব্ধ	797 নাম : সত্যনারায়ন রুইদাস পিতার নাম: বারু রুইদাস বাড়ির নং : n0125 বয়স : 51 লিঙ্গ : পুরুষ	FYZ2101152 ফটো উপলব্ধ	798 নাম : সুনীল রুইদাস পিতার নাম: মহাদেব রুইদাস বাড়ির নং : n0095 বয়স : 67 লিঙ্গ : পুরুষ	FYZ2461333 ফটো উপলব্ধ
799 নাম : রুমা রুইদাস স্বামীর নাম: নিরঞ্জন রুইদাস বাড়ির নং : n0095 বয়স : 35 লিঙ্গ : মহিলা	ZRQ1487461 ফটো উপলব্ধ	800 নাম : আরতি রুইদাস স্বামীর নাম: অনিলা রুইদাস বাড়ির নং : n0095 বয়স : 63 লিঙ্গ : মহিলা	WB/37/249/009264 ফটো উপলব্ধ	801 নাম : অজয় রুইদাস পিতার নাম: লক্ষ্মণ রুইদাস বাড়ির নং : এন0095 বয়স : 27 লিঙ্গ : পুরুষ	ZRQ1893049 ফটো উপলব্ধ
802 নাম : আকাশ রুইদাস পিতার নাম: লালমোহন রুইদাস বাড়ির নং : এন0090 বয়স : 20 লিঙ্গ : পুরুষ	ZRQ2300929 ফটো উপলব্ধ	803 নাম : কম্পনা রুইদাস স্বামীর নাম: শ্রীকান্ত রুইদাস বাড়ির নং : এন0095 বয়স : 40 লিঙ্গ : মহিলা	ZRQ1233279 ফটো উপলব্ধ	804 নাম : শ্রীকান্ত রুইদাস পিতার নাম: অনিলা রুইদাস বাড়ির নং : এন0095 বয়স : 38 লিঙ্গ : পুরুষ	FYZ2461556 ফটো উপলব্ধ
805 নাম : সনঞ্জয় রুইদাস পিতার নাম: সত্যনারায়ণ রুইদাস বাড়ির নং : এন0125 বয়স : 24 লিঙ্গ : পুরুষ	ZRQ2001568 ফটো উপলব্ধ	806 নাম : সোমনাথ রুইদাস পিতার নাম: সত্যনারায়ণ রুইদাস বাড়ির নং : এন0125 বয়স : 20 লিঙ্গ : পুরুষ	ZRQ2300937 ফটো উপলব্ধ	807 নাম : নিরঞ্জন রুইদাস পিতার নাম: সুনীল রুইদাস বাড়ির নং : n0095 বয়স : 37 লিঙ্গ : পুরুষ	ZRQ0014746 ফটো উপলব্ধ
808 নাম : মেনকা সরেন স্বামীর নাম: রবীলাল সরেন বাড়ির নং : n0137 বয়স : 30 লিঙ্গ : মহিলা	ZRQ1577824 ফটো উপলব্ধ	809 নাম : লক্ষ্মী মণি সরেন স্বামীর নাম: রামলাল সরেন বাড়ির নং : n0107 বয়স : 26 লিঙ্গ : মহিলা	ZRQ1928209 ফটো উপলব্ধ	810 নাম : রবীলাল সরেন পিতার নাম: মনসারাম সরেন বাড়ির নং : n0137 বয়স : 38 লিঙ্গ : পুরুষ	FYZ2389468 ফটো উপলব্ধ

বিধানসভা নির্বাচনক্ষেত্রের নং, নাম : 247-শালতোড়া  
ভাগ নং, নাম : 1-সাবুরবাঁধ চাষা,গঁরাই,গোয়াল্লা,বাউরী,মোদক,ব্রাহ্মন,সাঁওতালপাড়া

811 নাম : বৃন্দনী সরেন স্বামীর নাম: সুপলাল সরেন বাড়ির নং : n0124 বয়স : 36 লিঙ্গ : মহিলা	ZRQ1070341 ফটো উপলব্ধ	812 নাম : সুপলাল সরেন পিতার নাম: মঙ্গল সরেন বাড়ির নং : n0124 বয়স : 37 লিঙ্গ : পুরুষ	FYZ2633642 ফটো উপলব্ধ	813 নাম : চঞ্চলা সরেন স্বামীর নাম: লখিন্দ সরেন বাড়ির নং : n0124 বয়স : 32 লিঙ্গ : মহিলা	ZRQ1311349 ফটো উপলব্ধ
814 নাম : সোনামনি সরেন স্বামীর নাম: মঙ্গল সরেন বাড়ির নং : n0124 বয়স : 59 লিঙ্গ : মহিলা	WB/37/249/009447 ফটো উপলব্ধ	815 নাম : মঙ্গল সরেন পিতার নাম: বানেশ্বর সরেন বাড়ির নং : n0124 বয়স : 62 লিঙ্গ : পুরুষ	WB/37/249/009370 ফটো উপলব্ধ	816 নাম : ফুলমণি সরেন স্বামীর নাম: সমাই সরেন বাড়ির নং : n0124 বয়স : 63 লিঙ্গ : মহিলা	WB/37/249/009324 ফটো উপলব্ধ
817 নাম : সমাই সরেন পিতার নাম: বানেশ্বর সরেন বাড়ির নং : n0124 বয়স : 66 লিঙ্গ : পুরুষ	WB/37/249/009446 ফটো উপলব্ধ	818 নাম : রামলাল সরেন পিতার নাম: মানসারাম সরেন বাড়ির নং : n0107 বয়স : 32 লিঙ্গ : পুরুষ	ZRQ1378918 ফটো উপলব্ধ	819 নাম : দুলালী সরেন স্বামীর নাম: মনসারাম সরেন বাড়ির নং : n0107 বয়স : 59 লিঙ্গ : মহিলা	WB/37/249/009449 ফটো উপলব্ধ
820 নাম : মনসারাম সরেন পিতার নাম: পাড় সরেন বাড়ির নং : n0107 বয়স : 65 লিঙ্গ : পুরুষ	ZRQ2081990 ফটো উপলব্ধ	821 নাম : রাতমনি সরেন পিতার নাম: মনসারাম সরেন বাড়ির নং : n0107 বয়স : 29 লিঙ্গ : মহিলা	ZRQ1790799 ফটো উপলব্ধ	822 নাম : লখিন্দ সরেন পিতার নাম: মঙ্গল সরেন বাড়ির নং : n0124 বয়স : 38 লিঙ্গ : পুরুষ	FYZ2389377 ফটো উপলব্ধ
823 নাম : বৃন্দীনাথ হাঁসদা পিতার নাম: মঙ্গল হাঁসদা বাড়ির নং : n0113 বয়স : 33 লিঙ্গ : পুরুষ	ZRQ1852284 ফটো উপলব্ধ	824 নাম : গোবিন্দ হাঁসদা পিতার নাম: মঙ্গল হাঁসদা বাড়ির নং : n0113 বয়স : 29 লিঙ্গ : পুরুষ	ZRQ1729573 ফটো উপলব্ধ	825 নাম : রামলাল হাঁসদা পিতার নাম: মঙ্গল হাঁসদা বাড়ির নং : n0113 বয়স : 31 লিঙ্গ : পুরুষ	ZRQ1487321 ফটো উপলব্ধ
826 নাম : লক্ষ্মীরানী হাঁসদা স্বামীর নাম: মঙ্গল হাঁসদা বাড়ির নং : n0113 বয়স : 66 লিঙ্গ : মহিলা	ZRQ2082030 ফটো উপলব্ধ	827 নাম : মঙ্গল হাঁসদা পিতার নাম: বৈদ্যনাথ হাঁসদা বাড়ির নং : n0113 বয়স : 71 লিঙ্গ : পুরুষ	WB/37/249/009454 ফটো উপলব্ধ	828 নাম : ভারতী হাঁসদা স্বামীর নাম: বৃন্দীনাথ হাঁসদা বাড়ির নং : N0113 বয়স : 26 লিঙ্গ : মহিলা	ZRQ1928159 ফটো উপলব্ধ
829 নাম : নারান হাঁসদা পিতার নাম: মঙ্গল হাঁসদা বাড়ির নং : এন0113 বয়স : 22 লিঙ্গ : পুরুষ	ZRQ2081974 ফটো উপলব্ধ	830 নাম : মুনি টুডু পিতার নাম: চুনারাম হেমব্রম বাড়ির নং : n0102 বয়স : 36 লিঙ্গ : মহিলা	ZRQ1378751 ফটো উপলব্ধ	831 নাম : মামণি হেমব্রম স্বামীর নাম: বৈদ্যনাথ হেমব্রম বাড়ির নং : n0108 বয়স : 66 লিঙ্গ : মহিলা	WB/37/249/009420 ফটো উপলব্ধ
832 নাম : সুকুমার হেমব্রম পিতার নাম: বৈদ্যনাথ হেমব্রম বাড়ির নং : n0108 বয়স : 34 লিঙ্গ : পুরুষ	ZRQ1233097 ফটো উপলব্ধ	833 নাম : বৈদ্যনাথ হেমব্রম পিতার নাম: বৃন্দীনাথ হেমব্রম বাড়ির নং : n0108 বয়স : 80 লিঙ্গ : পুরুষ	WB/37/249/009418 ফটো উপলব্ধ	834 নাম : রাসমনি হেমব্রম স্বামীর নাম: সুকুমার হেমব্রম বাড়ির নং : n0102 বয়স : 30 লিঙ্গ : মহিলা	ZRQ1577725 ফটো উপলব্ধ
835 নাম : ভারতী সরেন স্বামীর নাম: বৈদ্যনাথ সরেন বাড়ির নং : n0102 বয়স : 34 লিঙ্গ : মহিলা	ZRQ1378769 ফটো উপলব্ধ	836 নাম : বৈদ্যনাথ সরেন পিতার নাম: রঘুনাথ সরেন বাড়ির নং : n0102 বয়স : 37 লিঙ্গ : পুরুষ	ZRQ1378892 ফটো উপলব্ধ	837 নাম : রবিদাস হেমব্রম পিতার নাম: বৃন্দীনাথ হেমব্রম বাড়ির নং : n0102 বয়স : 43 লিঙ্গ : পুরুষ	FYZ1440924 ফটো উপলব্ধ
838 নাম : বৃন্দীনাথ হেমব্রম পিতার নাম: মানসিং হেমব্রম বাড়ির নং : n0102 বয়স : 71 লিঙ্গ : পুরুষ	WB/37/249/009221 ফটো উপলব্ধ	839 নাম : পায়োল মাজী পিতার নাম: ভোলানাথ মাজী বাড়ির নং : এন0010 বয়স : 27 লিঙ্গ : মহিলা	ZRQ1763747 ফটো উপলব্ধ	840 নাম : মায়াবতী কিস্কু স্বামীর নাম: অজয় কিস্কু বাড়ির নং : এন0110 বয়স : 20 লিঙ্গ : মহিলা	ZRQ2334860 ফটো উপলব্ধ

বিধানসভা নির্বাচনক্ষেত্রের নং, নাম : 247-শালতোড়া  
ভাগ নং, নাম : 1-সাবুরবাঁধ চাষা,গঁরাই,গোয়ালা,বাউরী,মোদক,ব্রাহ্মন,সাঁওতালপাড়া

841 নাম : লক্ষী রানী বাউরী পিতার নাম: কার্তিক বাউরী বাড়ির নং : এন0070 বয়স : 19 লিঙ্গ : মহিলা	ZRQ2343010 ফটো উপলব্ধ	842 নাম : অপর্ণা গোপ স্বামীর নাম: অভিজিৎ গোপ বাড়ির নং : এন0060 বয়স : 20 লিঙ্গ : মহিলা	ZRQ2348431 ফটো উপলব্ধ	843 নাম : বৃষ্টি মন্ডল পিতার নাম: সাধন মন্ডল বাড়ির নং : এন0055 বয়স : 19 লিঙ্গ : মহিলা	ZRQ2348589 ফটো উপলব্ধ
844 নাম : অভিজিৎ গোপ পিতার নাম: নিমাই গোপ বাড়ির নং : এন0060 বয়স : 19 লিঙ্গ : পুরুষ	ZRQ2348613 ফটো উপলব্ধ	845 নাম : লক্ষ্মী গোপ স্বামীর নাম: সুরজিৎ গোপ বাড়ির নং : এন0060 বয়স : 19 লিঙ্গ : মহিলা	ZRQ2348795 ফটো উপলব্ধ	846 নাম : বৃষ্টি রুইদাস স্বামীর নাম: সুকুমার রুইদাস বাড়ির নং : এন0075 বয়স : 32 লিঙ্গ : মহিলা	NRW1422575 ফটো উপলব্ধ
847 নাম : বিক্রম মাজি পিতার নাম: উত্তম মাজি বাড়ির নং : এন0005 বয়স : 19 লিঙ্গ : পুরুষ	ZRQ2379501 ফটো উপলব্ধ	848 নাম : বিক্রম গঁরাই পিতার নাম: গৌতম গঁরাই বাড়ির নং : এন0051 বয়স : 19 লিঙ্গ : পুরুষ	ZRQ2379493 ফটো উপলব্ধ	849 নাম : বৃষ্টি মোদক পিতার নাম: রবিলোচন মোদক বাড়ির নং : এন0026 বয়স : 19 লিঙ্গ : মহিলা	ZRQ2383354 ফটো উপলব্ধ
850 নাম : সুজাতা মাজি পিতার নাম: আশীষ মাজি বাড়ির নং : এন0009 বয়স : 19 লিঙ্গ : মহিলা	ZRQ2386225 ফটো উপলব্ধ	851 নাম : অর্চনা মান্ডি পিতার নাম: কাজল মান্ডি বাড়ির নং : এন0105 বয়স : 19 লিঙ্গ : মহিলা	ZRQ2386175 ফটো উপলব্ধ		



নির্বাচক সংখ্যার সারসংক্ষেপ :

A) নির্বাচকের সংখ্যা :

	নির্বাচক তালিকার প্রকৃতি	নির্বাচক তালিকার পরিচিতি :	নির্বাচকের সংখ্যা :				
			পুরুষ	মহিলা	তৃতীয় লিঙ্গ	মোট	
I	মূল তালিকা	মূল তালিকা	বিশেষ নিবিড় সংশোধনী ২০২৬-এর চূড়ান্ত ভোটার তালিকা	429	422	0	851
II	1- সংযোজন তালিকা	সংযোজনী 1	বিশেষ সংক্ষিপ্ত সংশোধন 2026	0	0	0	0
III	2- বিয়োজন তালিকা	সংযোজনী 1	বিশেষ সংক্ষিপ্ত সংশোধন 2026	1	0	0	1
IV	'লিঙ্গ ক্ষেত্রের' পরিবর্তনের কারণে পার্থক্য			0	0	0	0
নির্বাচকের মোট সংখ্যা (I+II-III+IV)				428	422	0	850

B) ক্রটি সংশোধনের সংখ্যা :

নির্বাচক তালিকার প্রকৃতি	নির্বাচক তালিকার পরিচিতি :	ক্রটি সংশোধনের সংখ্যা :
সংযোজনী 1	বিশেষ সংক্ষিপ্ত সংশোধন 2026	1

নির্বাচক নিবন্ধন আধিকারিকের স্বাক্ষর

E-মৃত, S-স্থানান্তরিত, R-একাধিকবার অন্তর্ভুক্ত, M-নিখোঁজ, Q-যোগ্য নহে