

নির্বাচক তালিকা 2026 S25 পশ্চিমবঙ্গ

বিধানসভা নির্বাচনক্ষেত্রের নং, নাম ও সংরক্ষণের স্থিতি : 249 - রানীবাঁধ (তপশীলি উপজাতি)		অংশ নং : 188																			
বিধানসভা নির্বাচনক্ষেত্রটি যে লোকসভা নির্বাচনক্ষেত্রের / ক্ষেত্রসমূহের অন্তর্ভুক্ত তার নং, নাম ও সংরক্ষণ স্থিতি : 36 - বাঁকুড়া (সাধারণ)																					
1. সংশোধনের পূর্ণ বিবরণ																					
সংশোধনের বৎসর :	2026	নির্বাচক তালিকার পরিচিতি :																			
ভিত্তি তারিখ :	01-01-2026	বিশেষ নিবিড় সংশোধনী ২০২৬-এর চূড়ান্ত ভোটার তালিকা																			
সংশোধনের প্রকৃতি :	বিশেষ নিবিড় সংশোধনী 2026																				
প্রকাশনার তারিখ :	28-02-2026																				
2. অংশ ও নির্বাচনী এলাকার পূর্ণ বিবরণ :																					
অংশের ভাগ নং ও নাম :																					
1-লালমনিকোচা		<table border="1" style="width: 100%; border-collapse: collapse;"> <tr> <td>প্রধান শহর/গ্রাম</td> <td>: লালমনিকোচা</td> </tr> <tr> <td>ওয়ার্ড</td> <td>:</td> </tr> <tr> <td>থানা</td> <td>: রানীবাঁধ</td> </tr> <tr> <td>গ্রাম পঞ্চগায়েত</td> <td>: অম্বিকানগর</td> </tr> <tr> <td>ব্লক</td> <td>: রানীবাঁধ</td> </tr> <tr> <td>মহকুমা</td> <td>: খাতড়া</td> </tr> <tr> <td>জেলা</td> <td>: বাঁকুড়া</td> </tr> <tr> <td>পিন</td> <td>: 722135</td> </tr> </table>				প্রধান শহর/গ্রাম	: লালমনিকোচা	ওয়ার্ড	:	থানা	: রানীবাঁধ	গ্রাম পঞ্চগায়েত	: অম্বিকানগর	ব্লক	: রানীবাঁধ	মহকুমা	: খাতড়া	জেলা	: বাঁকুড়া	পিন	: 722135
প্রধান শহর/গ্রাম	: লালমনিকোচা																				
ওয়ার্ড	:																				
থানা	: রানীবাঁধ																				
গ্রাম পঞ্চগায়েত	: অম্বিকানগর																				
ব্লক	: রানীবাঁধ																				
মহকুমা	: খাতড়া																				
জেলা	: বাঁকুড়া																				
পিন	: 722135																				
3. ভোট গ্রহন কেন্দ্রের পূর্ণ বিবরণ :																					
ভোট গ্রহন কেন্দ্রের নং, নাম :		ভোট গ্রহন কেন্দ্রের শ্রেণী :		গ্রামীণ																	
188 - লালমনিকোচা প্রাথমিক বিদ্যালয়		এই অংশে সহায়ক ভোটগ্রহন কেন্দ্রের সংখ্যা		0																	
ভোট গ্রহন কেন্দ্রের ঠিকানা :		:																			
লালমনিকোচা প্রাথমিক বিদ্যালয়, লালমনিকোচা																					
4. নির্বাচকের সংখ্যা :																					
প্রথম ক্রমিক নং	শেষ ক্রমিক নং	মোট সংখ্যা																			
		পুরুষ	মহিলা	তৃতীয় লিঙ্গ	মোট																
1	585	291	294	0	585																

নির্বাচক নিবন্ধন আধিকারিকের স্বাক্ষর

Nazri Naksha



Google Map View



Polling Station Building Front View



Polling Station Front View



Cad View

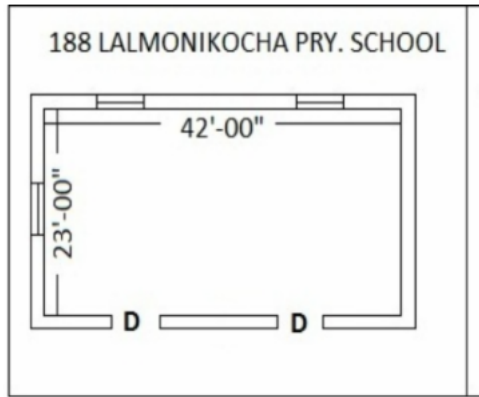

Key MAP View

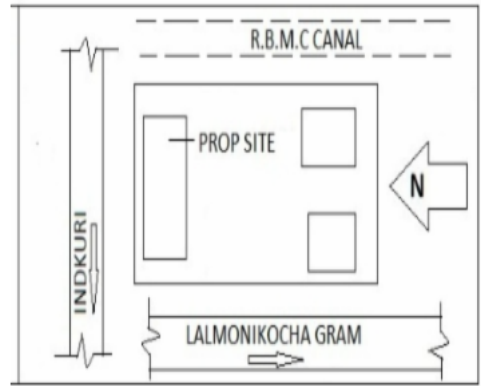

1 নাম : বানীবিকাশ চট্টোপাধ্যায় পিতার নাম: কমলাকান্ত চট্টোপাধ্যায় বাড়ির নং : n0098 বয়স : 65 লিঙ্গ : পুরুষ	FSL2149904 ফটো উপলব্ধ	2 নাম : কাকলী চট্টোপাধ্যায় স্বামীর নাম: বানী বিকাশ চট্টোপাধ্যায় বাড়ির নং : n0098 বয়স : 50 লিঙ্গ : মহিলা	FSL2149912 ফটো উপলব্ধ	3 নাম : পুরঞ্জয় চ্যাটাজী পিতার নাম: রাধাচরণ চট্টোপাধ্যায় বাড়ির নং : এন০০৪০ বয়স : 65 লিঙ্গ : পুরুষ	FSL2502383 ফটো উপলব্ধ
4 নাম : পুতুল চ্যাটাজী স্বামীর নাম: পুরঞ্জয় চট্টোপাধ্যায় বাড়ির নং : এন০০৪০ বয়স : 61 লিঙ্গ : মহিলা	NVP2052280 ফটো উপলব্ধ	5 নাম : সুকুমার মাঝি পিতার নাম: গোষ্ঠি মাঝি বাড়ির নং : n0040 বয়স : 52 লিঙ্গ : পুরুষ	WB/36/246/273183 ফটো উপলব্ধ	6 নাম : মালতী মাঝি স্বামীর নাম: সুকুমার মাঝি বাড়ির নং : n0040 বয়স : 49 লিঙ্গ : মহিলা	FSL1255926 ফটো উপলব্ধ
7 নাম : অর্পিতা দাশগুপ্ত পিতার নাম: অরুণ দাশগুপ্ত বাড়ির নং : এন০০০৮ বয়স : 22 লিঙ্গ : মহিলা	NVP2369502 ফটো উপলব্ধ	8 নাম : ইন্দ্রজা দাশগুপ্ত পিতার নাম: শুভেন্দু দাশগুপ্ত বাড়ির নং : এন0008 বয়স : 21 লিঙ্গ : মহিলা	NVP2393783 ফটো উপলব্ধ	9 নাম : রাহুল দাসগুপ্ত পিতার নাম: গৌতম দাসগুপ্ত বাড়ির নং : N0008 বয়স : 28 লিঙ্গ : পুরুষ	NVP1875400 ফটো উপলব্ধ
10 নাম : প্রহ্লাদ দাশ গুপ্ত পিতার নাম: সত্যমোহন দাশগুপ্ত বাড়ির নং : n0002 বয়স : 58 লিঙ্গ : পুরুষ	NVP2170546 ফটো উপলব্ধ	11 নাম : আলাপন দাশগুপ্ত পিতার নাম: প্রহ্লাদ দাশগুপ্ত বাড়ির নং : এন০০০২ বয়স : 23 লিঙ্গ : পুরুষ	NVP2141117 ফটো উপলব্ধ	12 নাম : নীলোৎপাল দাশগুপ্ত পিতার নাম: নরোত্তম দাশগুপ্ত বাড়ির নং : এন০০০৮ বয়স : 24 লিঙ্গ : পুরুষ	NVP2141166 ফটো উপলব্ধ
13 নাম : রিমা দাশগুপ্ত স্বামীর নাম: সৌভিক দাশগুপ্ত বাড়ির নং : এন০০০২ বয়স : 24 লিঙ্গ : মহিলা	WNM2414373 ফটো উপলব্ধ	14 নাম : শুভেন্দু দাশ গুপ্ত পিতার নাম: পঞ্চানন দাশগুপ্ত বাড়ির নং : n0008 বয়স : 55 লিঙ্গ : পুরুষ	NVP2304764 ফটো উপলব্ধ	15 নাম : পৌলমী দাশগুপ্ত স্বামীর নাম: যীশু দাশগুপ্ত বাড়ির নং : এন০০০৮ বয়স : 30 লিঙ্গ : মহিলা	IJO1627207 ফটো উপলব্ধ
16 নাম : সঙ্গীতা দাশগুপ্ত স্বামীর নাম: শুভেন্দু দাশগুপ্ত বাড়ির নং : n0008 বয়স : 39 লিঙ্গ : মহিলা	NVP0745257 ফটো উপলব্ধ	17 নাম : শিশির কুমার দাশগুপ্ত পিতার নাম: শঞ্জিথর দাশগুপ্ত বাড়ির নং : n0007 বয়স : 84 লিঙ্গ : পুরুষ	WB/36/246/273389 ফটো উপলব্ধ	18 নাম : অনন্যা দাশগুপ্ত পিতার নাম: রঞ্জিত দাশগুপ্ত বাড়ির নং : n0004 বয়স : 25 লিঙ্গ : মহিলা	NVP2083327 ফটো উপলব্ধ
19 নাম : বরনা দাশগুপ্ত স্বামীর নাম: অরুণ দাশগুপ্ত বাড়ির নং : n0009 বয়স : 60 লিঙ্গ : মহিলা	NVP2051753 ফটো উপলব্ধ	20 নাম : রঞ্জিত দাশগুপ্ত পিতার নাম: গৌরাজ দাশগুপ্ত বাড়ির নং : n0004 বয়স : 55 লিঙ্গ : পুরুষ	NVP2123172 ফটো উপলব্ধ	21 নাম : রাজীব দাশগুপ্ত পিতার নাম: শিশির কুমার দাশগুপ্ত বাড়ির নং : n0007 বয়স : 56 লিঙ্গ : পুরুষ	NVP2123180 ফটো উপলব্ধ
22 নাম : সুরভ দাশগুপ্ত পিতার নাম: নিত্যানন্দ দাশগুপ্ত বাড়ির নং : n0101 বয়স : 54 লিঙ্গ : পুরুষ	WB/36/246/273330 ফটো উপলব্ধ	23 নাম : মাত্ত দাশগুপ্ত স্বামীর নাম: অরুণ দাশগুপ্ত বাড়ির নং : n0008 বয়স : 43 লিঙ্গ : মহিলা	FSL2501856 ফটো উপলব্ধ	24 নাম : অরুণ দাশগুপ্ত পিতার নাম: রঞ্জিত দাশগুপ্ত বাড়ির নং : n0008 বয়স : 60 লিঙ্গ : পুরুষ	FSL2501849 ফটো উপলব্ধ
25 নাম : আল্পনা দাশগুপ্ত স্বামীর নাম: নরোত্তম দাশগুপ্ত বাড়ির নং : n0008 বয়স : 55 লিঙ্গ : মহিলা	WB/36/246/273405 ফটো উপলব্ধ	26 নাম : নরোত্তম দাশগুপ্ত পিতার নাম: পঞ্চানন দাশগুপ্ত বাড়ির নং : n0008 বয়স : 63 লিঙ্গ : পুরুষ	WB/36/246/273185 ফটো উপলব্ধ	27 নাম : যীশু দাশগুপ্ত পিতার নাম: গৌতম দাশগুপ্ত বাড়ির নং : n0008 বয়স : 33 লিঙ্গ : পুরুষ	NVP1351469 ফটো উপলব্ধ
28 নাম : লক্ষ্মীপ্রিয়া দাশগুপ্ত স্বামীর নাম: গৌতম দাশগুপ্ত বাড়ির নং : n0008 বয়স : 58 লিঙ্গ : মহিলা	WB/36/246/273314 ফটো উপলব্ধ	29 নাম : গৌতম দাশগুপ্ত পিতার নাম: পঞ্চানন দাশগুপ্ত বাড়ির নং : n0008 বয়স : 66 লিঙ্গ : পুরুষ	WB/36/246/273104 ফটো উপলব্ধ	30 নাম : ঝর্ণা দাশগুপ্ত স্বামীর নাম: উত্তম দাশগুপ্ত বাড়ির নং : n0008 বয়স : 62 লিঙ্গ : মহিলা	WB/36/246/273316 ফটো উপলব্ধ

31 নাম : উত্তম দাশগুপ্ত পিতার নাম: পঞ্চানন দাশগুপ্ত বাড়ির নং : n0008 বয়স : 71 লিঙ্গ : পুরুষ ফটো উপলব্ধ	WB/36/246/273282	32 নাম : উমা দাসগুপ্ত স্বামীর নাম: রাজীব দাসগুপ্ত বাড়ির নং : n0007 বয়স : 47 লিঙ্গ : মহিলা ফটো উপলব্ধ	FSL2942969	33 নাম : সোনালী দাশগুপ্ত স্বামীর নাম: সঞ্জীব দাশগুপ্ত বাড়ির নং : n0007 বয়স : 40 লিঙ্গ : মহিলা ফটো উপলব্ধ	NVP1184548
34 নাম : সৌরভ দাশগুপ্ত পিতার নাম: প্রবীন কুমার দাশগুপ্ত বাড়ির নং : n0002 বয়স : 32 লিঙ্গ : পুরুষ ফটো উপলব্ধ	NVP1512797	35 নাম : চন্দনা দাশগুপ্ত স্বামীর নাম: প্রবীন দাশগুপ্ত বাড়ির নং : n0002 বয়স : 55 লিঙ্গ : মহিলা ফটো উপলব্ধ	WB/36/246/273291	36 নাম : কল্যাণী দাশগুপ্ত স্বামীর নাম: প্রহ্লাদ দাশগুপ্ত বাড়ির নং : n0002 বয়স : 43 লিঙ্গ : মহিলা ফটো উপলব্ধ	FSL2150019
37 নাম : প্রবীন কুমার দাশগুপ্ত পিতার নাম: সত্যমোহন দাশগুপ্ত বাড়ির নং : n0002 বয়স : 67 লিঙ্গ : পুরুষ ফটো উপলব্ধ	WB/36/246/273040	38 নাম : কবিতা দাশগুপ্ত স্বামীর নাম: সুজিত দাশগুপ্ত বাড়ির নং : n0004 বয়স : 33 লিঙ্গ : মহিলা ফটো উপলব্ধ	NVP1809763	39 নাম : সুজিত দাশগুপ্ত পিতার নাম: গৌরাজ দাশগুপ্ত বাড়ির নং : n0004 বয়স : 50 লিঙ্গ : পুরুষ ফটো উপলব্ধ	WB/36/246/273194
40 নাম : সবিতা দাশগুপ্ত স্বামীর নাম: রঞ্জিত দাশগুপ্ত বাড়ির নং : n0004 বয়স : 44 লিঙ্গ : মহিলা ফটো উপলব্ধ	FSL2149987	41 নাম : সুরেশ ধবলদেব পিতার নাম: মঙ্গল ধবলদেব বাড়ির নং : n0008 বয়স : 27 লিঙ্গ : পুরুষ ফটো উপলব্ধ	NVP1898212	42 নাম : তনুশ্রী দাশগুপ্ত পিতার নাম: নবরঞ্জন দাশগুপ্ত বাড়ির নং : n0006 বয়স : 34 লিঙ্গ : মহিলা ফটো উপলব্ধ	NVP1898188
43 নাম : সৈকত দাশগুপ্ত মায়ের নাম: বাবলী দাশগুপ্ত বাড়ির নং : n0003 বয়স : 26 লিঙ্গ : পুরুষ ফটো উপলব্ধ	NVP1898196	44 নাম : ইন্দ্রানী দাশগুপ্ত স্বামীর নাম: সুরভ দাশগুপ্ত বাড়ির নং : n0003 বয়স : 44 লিঙ্গ : মহিলা ফটো উপলব্ধ	NVP0745372	45 নাম : বাবলী দাসগুপ্ত স্বামীর নাম: সুপ্রিয় দাসগুপ্ত বাড়ির নং : n0003 বয়স : 46 লিঙ্গ : মহিলা ফটো উপলব্ধ	FSL1255595
46 নাম : রিতেশ দাশগুপ্ত পিতার নাম: রবীন্দ্রনাথ দাশগুপ্ত বাড়ির নং : n0001 বয়স : 33 লিঙ্গ : পুরুষ ফটো উপলব্ধ	NVP1351436	47 নাম : কেকা দাশগুপ্ত স্বামীর নাম: রবীন্দ্রনাথ দাশগুপ্ত বাড়ির নং : n0001 বয়স : 54 লিঙ্গ : মহিলা ফটো উপলব্ধ	FSL1257500	48 নাম : দিপালী দাশগুপ্ত স্বামীর নাম: অসীম দাশগুপ্ত বাড়ির নং : n0006 বয়স : 56 লিঙ্গ : মহিলা ফটো উপলব্ধ	WB/36/246/273309
49 নাম : বীনা দাশগুপ্ত স্বামীর নাম: লক্ষ্মন দাশগুপ্ত বাড়ির নং : n0006 বয়স : 55 লিঙ্গ : মহিলা ফটো উপলব্ধ	WB/36/246/273310	50 নাম : লীলা দাশগুপ্ত স্বামীর নাম: মানিক দাশগুপ্ত বাড়ির নং : n0006 বয়স : 67 লিঙ্গ : মহিলা ফটো উপলব্ধ	NVP2047397	51 নাম : রামচন্দ্র দাশগুপ্ত পিতার নাম: পরিতোষ দাশগুপ্ত বাড়ির নং : n0006 বয়স : 67 লিঙ্গ : পুরুষ ফটো উপলব্ধ	FKP2246833
52 নাম : অমিত রায় পিতার নাম: বিধান রায় বাড়ির নং : এন০০০১ বয়স : 28 লিঙ্গ : পুরুষ ফটো উপলব্ধ	NVP1809698	53 নাম : কাশীনাথ দাসগুপ্ত পিতার নাম: বলরাম দাসগুপ্ত বাড়ির নং : n0005 বয়স : 65 লিঙ্গ : পুরুষ ফটো উপলব্ধ	NVP1985670	54 নাম : নবরঞ্জন দাসগুপ্ত পিতার নাম: পরিতোষ দাসগুপ্ত বাড়ির নং : n0006 বয়স : 76 লিঙ্গ : পুরুষ ফটো উপলব্ধ	NVP1935840
55 নাম : রেখারানী দাসগুপ্ত স্বামীর নাম: নবরঞ্জন দাসগুপ্ত বাড়ির নং : n0006 বয়স : 66 লিঙ্গ : মহিলা ফটো উপলব্ধ	NVP1935857	56 নাম : শান্তনু দাশগুপ্ত পিতার নাম: মানিক দাসগুপ্ত বাড়ির নং : এন০০০৪ বয়স : 38 লিঙ্গ : পুরুষ ফটো উপলব্ধ	FSL2942977	57 নাম : অতনু দাশগুপ্ত পিতার নাম: লক্ষ্মন দাশগুপ্ত বাড়ির নং : n0006 বয়স : 31 লিঙ্গ : পুরুষ ফটো উপলব্ধ	NVP1624923
58 নাম : সুমন দাশগুপ্ত পিতার নাম: সোমনাথ দাশগুপ্ত বাড়ির নং : এন০০০৫ বয়স : 29 লিঙ্গ : পুরুষ ফটো উপলব্ধ	NVP1722032	59 নাম : রীনা দাসগুপ্ত স্বামীর নাম: কাশীনাথ দাসগুপ্ত বাড়ির নং : n0005 বয়স : 54 লিঙ্গ : মহিলা ফটো উপলব্ধ	NVP1980960	60 নাম : রবীন্দ্রনাথ দাসগুপ্ত পিতার নাম: বিনোদবিহারী দাসগুপ্ত বাড়ির নং : এন০০০১ বয়স : 67 লিঙ্গ : পুরুষ ফটো উপলব্ধ	FSL1257492

বিধানসভা নির্বাচনক্ষেত্রের নং, নাম : 249-রানীবাধ
ভাগ নং, নাম : 1-লালমনি কোচা

61	FSL2150894	নাম : বিধান রায় পিতার নাম: মুতু্যক্ষয় রায় বাড়ির নং : এন০০০১ বয়স : 47 লিঙ্গ : পুরুষ	ফটো উপলব্ধ	62	FSL1255876	নাম : কাকলী দাশগুপ্ত স্বামীর নাম: সোমনাথ দাশগুপ্ত বাড়ির নং : এন০০২০ বয়স : 51 লিঙ্গ : মহিলা	ফটো উপলব্ধ	63	NVP1812379	নাম : পিংকি মাহাত পিতার নাম: বিভূতী মাহাত বাড়ির নং : এন0021 বয়স : 46 লিঙ্গ : মহিলা	ফটো উপলব্ধ
64	NVP1311125	নাম : পাপিয়া দত্ত স্বামীর নাম: কাঞ্চন দত্ত বাড়ির নং : অফিকানগর বয়স : 35 লিঙ্গ : মহিলা	ফটো উপলব্ধ	65	FSL2150035	নাম : মিতালী ধবল দেব স্বামীর নাম: জগবন্ধু ধবল বাড়ির নং : n0021 বয়স : 50 লিঙ্গ : মহিলা	ফটো উপলব্ধ	66	NVP2369569	নাম : মুকেশ ধবলদেব পিতার নাম: নিবাস চন্দ্র ধবলদেব বাড়ির নং : এন০০২০ বয়স : 21 লিঙ্গ : পুরুষ	ফটো উপলব্ধ
67	NVP2393494	নাম : শুভজিত ধবল পিতার নাম: শিব শঙ্কর ধবল বাড়ির নং : এন0012 বয়স : 21 লিঙ্গ : পুরুষ	ফটো উপলব্ধ	68	NVP2391514	নাম : অপরেশ ধবল দেব পিতার নাম: দেবাশিস ধবল দেব বাড়ির নং : এন0010 বয়স : 21 লিঙ্গ : পুরুষ	ফটো উপলব্ধ	69	NVP2248243	নাম : সায়ন ধবল দেব পিতার নাম: সজল ধবল দেব বাড়ির নং : এন০০১২ বয়স : 22 লিঙ্গ : পুরুষ	ফটো উপলব্ধ
70	NVP2170561	নাম : গৌতম ধবলদেব পিতার নাম: বিশ্বনাথ ধবল দেব বাড়ির নং : n0021 বয়স : 41 লিঙ্গ : পুরুষ	ফটো উপলব্ধ	71	NVP2223329	নাম : সুমন ধবল পিতার নাম: সুভাশীষ ধবল বাড়ির নং : এণ০০১০ বয়স : 23 লিঙ্গ : পুরুষ	ফটো উপলব্ধ	72	NVP1722040	নাম : সরস্বতী ধবল দেব স্বামীর নাম: সঞ্জয় ধবলদেব বাড়ির নং : এন০০৭৮ বয়স : 35 লিঙ্গ : মহিলা	ফটো উপলব্ধ
73	NVP1310978	নাম : টুম্পা ধবলদেব স্বামীর নাম: অসিত বরন ধবলদেব বাড়ির নং : n0020 বয়স : 33 লিঙ্গ : মহিলা	ফটো উপলব্ধ	74	NVP2170553	নাম : নির্মল ধবলদেব পিতার নাম: বিশ্বনাথ ধবল বাড়ির নং : n0021 বয়স : 57 লিঙ্গ : পুরুষ	ফটো উপলব্ধ	75	NVP2177434	নাম : পার্বতী মাঝি স্বামীর নাম: সুনীল মাঝি বাড়ির নং : এন০০১০ বয়স : 24 লিঙ্গ : মহিলা	ফটো উপলব্ধ
76	XWK1797752	নাম : রুমকি ধবলদেব স্বামীর নাম: অমিত ধবলদেব বাড়ির নং : এন০০১৮ বয়স : 28 লিঙ্গ : মহিলা	ফটো উপলব্ধ	77	NVP2304723	নাম : জগবন্ধু ধবল দেব পিতার নাম: বিশ্বনাথ ধবল বাড়ির নং : n0021 বয়স : 60 লিঙ্গ : পুরুষ	ফটো উপলব্ধ	78	FSL1420306	নাম : রেখা ধবলদেব স্বামীর নাম: নিবাস চন্দ্র ধবলদেব বাড়ির নং : n0020 বয়স : 44 লিঙ্গ : মহিলা	ফটো উপলব্ধ
79	NVP1311091	নাম : অনুপ ধবল দেব পিতার নাম: অজিত কুমার ধবল দেব বাড়ির নং : n0018 বয়স : 36 লিঙ্গ : পুরুষ	ফটো উপলব্ধ	80	NVP2083210	নাম : মলয় ধবল দেব পিতার নাম: জগবন্ধু ধবল দেব বাড়ির নং : এন০০২৩৫ বয়স : 25 লিঙ্গ : পুরুষ	ফটো উপলব্ধ	81	WB/36/246/273332	নাম : নীলকমল ধবলদেব পিতার নাম: জ্যোতিন্দ্র ধবল বাড়ির নং : n0017 বয়স : 53 লিঙ্গ : পুরুষ	ফটো উপলব্ধ
82	NVP2013290	নাম : ঈশিতা ধবল পিতার নাম: শুভাশীষ ধবল বাড়ির নং : এন০০১০ বয়স : 26 লিঙ্গ : মহিলা	ফটো উপলব্ধ	83	FSL2150159	নাম : সঞ্জয় ধবল দেব পিতার নাম: জ্যোতিন্দ্র ধবল দেব বাড়ির নং : এন০১২৫ বয়স : 40 লিঙ্গ : পুরুষ	ফটো উপলব্ধ	84	NVP2248326	নাম : ইলা ধবলদেব পিতার নাম: দীনবন্ধু ধবলদেব বাড়ির নং : এন০০১৭ বয়স : 22 লিঙ্গ : মহিলা	ফটো উপলব্ধ
85	FSL2150050	নাম : তপন ধবলদেব পিতার নাম: বিশ্বনাথ ধবল বাড়ির নং : n0021 বয়স : 43 লিঙ্গ : পুরুষ	ফটো উপলব্ধ	86	NVP2123156	নাম : আভা ধবল দেব স্বামীর নাম: সুভাষ ধবল দেব বাড়ির নং : n0020 বয়স : 52 লিঙ্গ : মহিলা	ফটো উপলব্ধ	87	NVP2369361	নাম : সৌমেন ধবলদেব পিতার নাম: মঙ্গল ধবলদেব বাড়ির নং : এন০০১৫ বয়স : 21 লিঙ্গ : পুরুষ	ফটো উপলব্ধ
88	NVP1311257	নাম : তাপসী ধবলদেব স্বামীর নাম: গৌতম ধবলদেব বাড়ির নং : n0021 বয়স : 35 লিঙ্গ : মহিলা	ফটো উপলব্ধ	89	NVP1311240	নাম : পূর্ণিমা ধবলদেব স্বামীর নাম: নির্মল ধবলদেব বাড়ির নং : n0021 বয়স : 42 লিঙ্গ : মহিলা	ফটো উপলব্ধ	90	FSL1420207	নাম : উত্তম ধবল পিতার নাম: বিশ্বনাথ ধবল বাড়ির নং : n0021 বয়স : 52 লিঙ্গ : পুরুষ	ফটো উপলব্ধ

91 নাম : শান্তি ধবল স্বামীর নাম: বিশ্বনাথ ধবল বাড়ির নং : n0021 বয়স : 78 লিঙ্গ : মহিলা	WB/36/246/273067	92 নাম : অমিত ধবলদেব পিতার নাম: অজিত ধবলদেব বাড়ির নং : n0018 বয়স : 38 লিঙ্গ : পুরুষ	FSL2943041	93 নাম : অসিত ধবলদেব পিতার নাম: অজিত ধবলদেব বাড়ির নং : n0018 বয়স : 40 লিঙ্গ : পুরুষ	FSL2943009
94 নাম : মায়্যা ধবল স্বামীর নাম: অজিত ধবল বাড়ির নং : n0018 বয়স : 61 লিঙ্গ : মহিলা	WB/36/246/273020	95 নাম : অজিত ধবলদেব পিতার নাম: মাধব ধবল বাড়ির নং : n0018 বয়স : 62 লিঙ্গ : পুরুষ	NVP2399475	96 নাম : বর্ষা ধবলদেব স্বামীর নাম: নীলকমল ধবলদেব বাড়ির নং : n0017 বয়স : 33 লিঙ্গ : মহিলা	NVP1512755
97 নাম : রুপা ধবলদেব স্বামীর নাম: দীনবন্ধু ধবলদেব বাড়ির নং : n0017 বয়স : 46 লিঙ্গ : মহিলা	FSL1256429	98 নাম : সরমা ধবল স্বামীর নাম: জ্যোতিন্দ্র ধবল বাড়ির নং : n0017 বয়স : 79 লিঙ্গ : মহিলা	WB/36/246/273064	99 নাম : জ্যোতিন্দ্র ধবল পিতার নাম: হেরম্ব ধবল বাড়ির নং : n0017 বয়স : 87 লিঙ্গ : পুরুষ	WB/36/246/273358
100 নাম : সন্ধ্যা ধবল স্বামীর নাম: সুবীর ধবল বাড়ির নং : n0013 বয়স : 73 লিঙ্গ : মহিলা	WB/36/246/273023	101 নাম : সরস্বতী ধবল স্বামীর নাম: শীবশঙ্কর ধবল বাড়ির নং : n0012 বয়স : 40 লিঙ্গ : মহিলা	NVP1351451	102 নাম : শীবশঙ্কর ধবল পিতার নাম: বিপদতারন ধবল বাড়ির নং : n0012 বয়স : 45 লিঙ্গ : পুরুষ	FSL2150118
103 নাম : রেনুকা ধবল স্বামীর নাম: বিপদতারন ধবল বাড়ির নং : n0012 বয়স : 71 লিঙ্গ : মহিলা	WB/36/246/273025	104 নাম : সুপর্ণা ধবল স্বামীর নাম: সজল ধবল বাড়ির নং : n0012 বয়স : 45 লিঙ্গ : মহিলা	NVP1311174	105 নাম : সজল ধবল পিতার নাম: বিপদতারন ধবল বাড়ির নং : n0012 বয়স : 42 লিঙ্গ : পুরুষ	FSL2501906
106 নাম : বন্দনা ধবল স্বামীর নাম: সুভাশীষ ধবল বাড়ির নং : n0010 বয়স : 45 লিঙ্গ : মহিলা	FSL2150084	107 নাম : সুভাশীষ ধবল পিতার নাম: রাধা রমন ধবল বাড়ির নং : n0010 বয়স : 56 লিঙ্গ : পুরুষ	FSL1255629	108 নাম : রেখা ধবল স্বামীর নাম: দেবশীষ ধবল বাড়ির নং : n0010 বয়স : 43 লিঙ্গ : মহিলা	FSL2150092
109 নাম : দেবশীষ ধবল পিতার নাম: রাধারমন ধবল বাড়ির নং : n0010 বয়স : 51 লিঙ্গ : পুরুষ	FSL1255660	110 নাম : মৃদালী ধবলদেব স্বামীর নাম: গুরুপদ ধবলদেব বাড়ির নং : n0015 বয়স : 32 লিঙ্গ : মহিলা	NVP1512920	111 নাম : কাজল ধবল পিতার নাম: যাদব ধবল বাড়ির নং : n0015 বয়স : 44 লিঙ্গ : পুরুষ	FSL2150142
112 নাম : গুরুপদ ধবল পিতার নাম: যাদব ধবল বাড়ির নং : n0015 বয়স : 46 লিঙ্গ : পুরুষ	FSL2501922	113 নাম : কাকলী ধবল স্বামীর নাম: মঙ্গল ধবল বাড়ির নং : n0015 বয়স : 44 লিঙ্গ : মহিলা	FSL2501914	114 নাম : মঙ্গল ধবল পিতার নাম: যাদব ধবল বাড়ির নং : n0015 বয়স : 49 লিঙ্গ : পুরুষ	WB/36/246/273401
115 নাম : অরুণবালা ধবল স্বামীর নাম: যাদব ধবল বাড়ির নং : n0015 বয়স : 79 লিঙ্গ : মহিলা	WB/36/246/273026	116 নাম : রাজেশ ধবলদেব পিতার নাম: সুভাষ চন্দ্র ধবলদেব বাড়ির নং : n0020 বয়স : 29 লিঙ্গ : পুরুষ	NVP1809771	117 নাম : প্রদীপ কুমার ধবলদেব পিতার নাম: জগবন্ধু ধবলদেব বাড়ির নং : n0021 বয়স : 29 লিঙ্গ : পুরুষ	NVP1722099
118 নাম : রাকেশ ধবলদেব পিতার নাম: সুভাষ ধবলদেব বাড়ির নং : n0020 বয়স : 33 লিঙ্গ : পুরুষ	NVP1413277	119 নাম : অসিত বরন ধবলদেব পিতার নাম: সত্যকিঙ্কর ধবলদেব বাড়ির নং : n0020 বয়স : 51 লিঙ্গ : পুরুষ	WB/36/246/273220	120 নাম : সুভাষ ধবলদেব পিতার নাম: সত্যকিঙ্কর ধবল বাড়ির নং : n0020 বয়স : 60 লিঙ্গ : পুরুষ	NVP2252401

বিধানসভা নির্বাচনক্ষেত্রের নং, নাম : 249-রানীবাধ
ভাগ নং, নাম : 1-লালমনি কোচা

121 নাম : উর্মিলা ধবল স্বামীর নাম: সত্যকিঙ্কর ধবল বাড়ির নং : n0020 বয়স : 73 লিঙ্গ : মহিলা ফটো উপলব্ধ	WB/36/246/273068	122 নাম : সোমনাথ ধবল পিতার নাম: সুধীর ধবল বাড়ির নং : n0013 বয়স : 39 লিঙ্গ : পুরুষ ফটো উপলব্ধ	NVP1184522	123 নাম : দীপক ধবলদেব পিতার নাম: দীনবন্ধু ধবলদেব বাড়ির নং : n0017 বয়স : 27 লিঙ্গ : পুরুষ ফটো উপলব্ধ	NVP1875418
124 নাম : দীনবন্ধু ধবল দেব পিতার নাম: যতীন্দ্রনাথ ধবল দেব বাড়ির নং : n0017 বয়স : 56 লিঙ্গ : পুরুষ ফটো উপলব্ধ	WB/36/246/273416	125 নাম : নিবাস চন্দ্র ধবলদেব পিতার নাম: সত্যকিঙ্কর ধবলদেব বাড়ির নং : n0020 বয়স : 57 লিঙ্গ : পুরুষ ফটো উপলব্ধ	WB/36/246/273333	126 নাম : মিঠু ধবলদেব স্বামীর নাম: অসিত ধবলদেব বাড়ির নং : n0018 বয়স : 28 লিঙ্গ : মহিলা ফটো উপলব্ধ	NVP1962976
127 নাম : নিরঞ্জন ধবলদেব পিতার নাম: কালিপদ ধবলদেব বাড়ির নং : n0022 বয়স : 65 লিঙ্গ : পুরুষ ফটো উপলব্ধ	WB/36/246/273336	128 নাম : প্রণব ধবলদেব পিতার নাম: নিরঞ্জন ধবলদেব বাড়ির নং : N0022 বয়স : 26 লিঙ্গ : পুরুষ ফটো উপলব্ধ	NVP1935774	129 নাম : পিন্টু ধবলদেব পিতার নাম: আনন্দ ধবলদেব বাড়ির নং : n0022 বয়স : 37 লিঙ্গ : পুরুষ ফটো উপলব্ধ	NVP1201359
130 নাম : ঝর্না ধবলদেব স্বামীর নাম: নিরঞ্জন ধবলদেব বাড়ির নং : n0022 বয়স : 49 লিঙ্গ : মহিলা ফটো উপলব্ধ	FSL1255652	131 নাম : জবা ধবলদেব স্বামীর নাম: বীরেন্দ্রনাথ ধবলদেব বাড়ির নং : n0022 বয়স : 35 লিঙ্গ : মহিলা ফটো উপলব্ধ	NVP1624956	132 নাম : ধীরেন্দ্রনাথ ধবলদেব পিতার নাম: কালিপদ ধবলদেব বাড়ির নং : n0022 বয়স : 53 লিঙ্গ : পুরুষ ফটো উপলব্ধ	WB/36/246/273035
133 নাম : উমা ধবল দেব স্বামীর নাম: আনন্দ ধবল বাড়ির নং : n0022 বয়স : 66 লিঙ্গ : মহিলা ফটো উপলব্ধ	WB/36/246/273042	134 নাম : পূর্ণচন্দ্র ধবল দেব পিতার নাম: কালিপদ ধবল বাড়ির নং : n0022 বয়স : 47 লিঙ্গ : পুরুষ ফটো উপলব্ধ	FSL2501880	135 নাম : দেবরাজ ধবলদেব পিতার নাম: আনন্দ ধবলদেব বাড়ির নং : এন০০২২ বয়স : 26 লিঙ্গ : পুরুষ ফটো উপলব্ধ	NVP2013266
136 নাম : জয়দেব ধবলদেব পিতার নাম: মনোরঞ্জন ধবল বাড়ির নং : n0016 বয়স : 53 লিঙ্গ : পুরুষ ফটো উপলব্ধ	NVP2123206	137 নাম : লক্ষ্মীপ্রিয়া ধবলদেব স্বামীর নাম: জয়দেব ধবল বাড়ির নং : n0016 বয়স : 43 লিঙ্গ : মহিলা ফটো উপলব্ধ	FSL2150068	138 নাম : অনুপ ধবলদেব পিতার নাম: ফকির ধবল বাড়ির নং : n0016 বয়স : 35 লিঙ্গ : পুরুষ ফটো উপলব্ধ	NVP1184431
139 নাম : সতীশ ধবলদেব পিতার নাম: মনোরঞ্জন ধবল বাড়ির নং : n0016 বয়স : 56 লিঙ্গ : পুরুষ ফটো উপলব্ধ	NVP2302610	140 নাম : আঁখি ধবলদেব পিতার নাম: চিত্ত ধবলদেব বাড়ির নং : এন০০২২ বয়স : 21 লিঙ্গ : মহিলা ফটো উপলব্ধ	NVP2369627	141 নাম : শর্মিলা ধবলদেব স্বামীর নাম: অনুপ ধবলদেব বাড়ির নং : এন০০১৬ বয়স : 26 লিঙ্গ : মহিলা ফটো উপলব্ধ	NVP2177392
142 নাম : অরুণ ধবলদেব পিতার নাম: ফকির ধবলদেব বাড়ির নং : n0016 বয়স : 31 লিঙ্গ : পুরুষ ফটো উপলব্ধ	NVP1413285	143 নাম : পাপু ধবলদেব পিতার নাম: চিত্ত ধবলদেব বাড়ির নং : n0022 বয়স : 26 লিঙ্গ : পুরুষ ফটো উপলব্ধ	NVP1935808	144 নাম : চিত্ত ধবল দেব পিতার নাম: কালিপদ ধবল দেব বাড়ির নং : n0022 বয়স : 60 লিঙ্গ : পুরুষ ফটো উপলব্ধ	WB/36/246/273219
145 নাম : মমতা ধবল দেব স্বামীর নাম: চিত্ত ধবল দেব বাড়ির নং : n0022 বয়স : 54 লিঙ্গ : মহিলা ফটো উপলব্ধ	WB/36/246/273069	146 নাম : অমিতা ধবল দেব স্বামীর নাম: নন্দলাল ধবল দেব বাড়ির নং : n0022 বয়স : 60 লিঙ্গ : মহিলা ফটো উপলব্ধ	WB/36/246/273071	147 নাম : ফকির ধবল দেব পিতার নাম: মনোরঞ্জন ধবল দেব বাড়ির নং : n0016 বয়স : 60 লিঙ্গ : পুরুষ ফটো উপলব্ধ	WB/36/246/273192
148 নাম : সুলোচনা ধবল দেব স্বামীর নাম: ফকির ধবল দেব বাড়ির নং : n0016 বয়স : 54 লিঙ্গ : মহিলা ফটো উপলব্ধ	WB/36/246/273066	149 নাম : শিশির কুমার ধবলদেব পিতার নাম: সতীশ ধবলদেব বাড়ির নং : এন০০১৬ বয়স : 26 লিঙ্গ : পুরুষ ফটো উপলব্ধ	NVP2013308	150 নাম : অনিমা ধবল দেব স্বামীর নাম: শিশির কুমার ধবলদেব বাড়ির নং : এন০০১৬ বয়স : 25 লিঙ্গ : মহিলা ফটো উপলব্ধ	UVG1850767

বিধানসভা নির্বাচনক্ষেত্রের নং, নাম : 249-রানীবাঁধ
ভাগ নং, নাম : 1-লালমনি কোচা

151 নাম : রিয়া ধবলদেব পিতার নাম : নিরঞ্জন ধবলদেব বাড়ির নং : এন০০২২ বয়স : 22 লিঙ্গ : মহিলা	NVP2248284 ফটো উপলব্ধ	152 নাম : বীনা ধবল দেব পিতার নাম : জয়দেব ধবলদেব বাড়ির নং : এন০০১৬ বয়স : 23 লিঙ্গ : মহিলা	NVP2263051 ফটো উপলব্ধ	153 নাম : সোমনাথ ধবল দেব পিতার নাম : নন্দলাল ধবল দেব বাড়ির নং : n0022 বয়স : 24 লিঙ্গ : পুরুষ	NVP2083277 ফটো উপলব্ধ
154 নাম : পূজারিনী ধবলদেব স্বামীর নাম : মিঠুন ধবলদেব বাড়ির নং : এন০০১৪ বয়স : 33 লিঙ্গ : মহিলা	NVP2013282 ফটো উপলব্ধ	155 নাম : কম্পনা ধবল দেব স্বামীর নাম : সত্যেন্দ্রনাথ ধবল দেব বাড়ির নং : n0014 বয়স : 61 লিঙ্গ : মহিলা	WB/36/246/273021 ফটো উপলব্ধ	156 নাম : শিলিপ ধবলদেব পিতার নাম : রাঘব ধবল বাড়ির নং : n0014 বয়স : 45 লিঙ্গ : পুরুষ	FSL2827525 ফটো উপলব্ধ
157 নাম : কাননবালা ধবলদেব স্বামীর নাম : রঞ্জিত ধবল বাড়ির নং : n0024 বয়স : 60 লিঙ্গ : মহিলা	NVP2211803 ফটো উপলব্ধ	158 নাম : বাহাদুর ধবলদেব পিতার নাম : সুকুমার ধবলদেব বাড়ির নং : n0023 বয়স : 32 লিঙ্গ : পুরুষ	NVP1512870 ফটো উপলব্ধ	159 নাম : বুদ্ধদেব ধবলদেব পিতার নাম : বিজয় ধবলদেব বাড়ির নং : n0014 বয়স : 26 লিঙ্গ : পুরুষ	NVP1935782 ফটো উপলব্ধ
160 নাম : নন্দন ধবল দেব পিতার নাম : রঞ্জিত ধবলদেব বাড়ির নং : n0024 বয়স : 30 লিঙ্গ : পুরুষ	NVP1624998 ফটো উপলব্ধ	161 নাম : সত্যেন্দ্রনাথ ধবলদেব পিতার নাম : রাঘব চন্দ্র ধবলদেব বাড়ির নং : n0014 বয়স : 71 লিঙ্গ : পুরুষ	WB/36/246/273415 ফটো উপলব্ধ	162 নাম : প্রসেনজিৎ ধবলদেব পিতার নাম : সত্যেন্দ্রনাথ ধবলদেব বাড়ির নং : n0014 বয়স : 32 লিঙ্গ : পুরুষ	NVP1413251 ফটো উপলব্ধ
163 নাম : পূজা ধবলদেব স্বামীর নাম : শিলিপ ধবলদেব বাড়ির নং : এন0014 বয়স : 32 লিঙ্গ : মহিলা	NVP1512748 ফটো উপলব্ধ	164 নাম : মিঠুন ধবল দেব পিতার নাম : সত্যেন্দ্র নাথ ধবল দেব বাড়ির নং : n0014 বয়স : 38 লিঙ্গ : পুরুষ	FSL2943017 ফটো উপলব্ধ	165 নাম : রিকু ধবলদেব স্বামীর নাম : তারাপদ ধবলদেব বাড়ির নং : n0014 বয়স : 44 লিঙ্গ : মহিলা	FSL2942993 ফটো উপলব্ধ
166 নাম : দিলীপ ধবল পিতার নাম : রাঘব ধবল বাড়ির নং : n0014 বয়স : 48 লিঙ্গ : পুরুষ	FSL2501955 ফটো উপলব্ধ	167 নাম : তারাপদ ধবল পিতার নাম : রাঘব ধবল বাড়ির নং : n0014 বয়স : 50 লিঙ্গ : পুরুষ	FSL2501948 ফটো উপলব্ধ	168 নাম : শকুন্তলা ধবল স্বামীর নাম : বিজয় ধবল বাড়ির নং : n0014 বয়স : 52 লিঙ্গ : মহিলা	FSL2501930 ফটো উপলব্ধ
169 নাম : বিজয় ধবল পিতার নাম : রাঘব ধবল বাড়ির নং : n0014 বয়স : 58 লিঙ্গ : পুরুষ	WB/36/246/273202 ফটো উপলব্ধ	170 নাম : খকন ধবলদেব পিতার নাম : মধুসূদন ধবল বাড়ির নং : n0011 বয়স : 34 লিঙ্গ : পুরুষ	NVP1311141 ফটো উপলব্ধ	171 নাম : মৌসুমী ধবলদেব স্বামীর নাম : ভোলানাথ ধবলদেব বাড়ির নং : n0011 বয়স : 35 লিঙ্গ : মহিলা	NVP1413269 ফটো উপলব্ধ
172 নাম : ভোলানাথ ধবলদেব পিতার নাম : মধুসূদন ধবলদেব বাড়ির নং : n0011 বয়স : 51 লিঙ্গ : পুরুষ	WB/36/246/273329 ফটো উপলব্ধ	173 নাম : রাইকিশোরী ধবলদেব স্বামীর নাম : মধুসূদন ধবল বাড়ির নং : n0011 বয়স : 74 লিঙ্গ : মহিলা	NVP2222602 ফটো উপলব্ধ	174 নাম : সীমা ধীবর স্বামীর নাম : শিবনাথ ধীবর বাড়ির নং : n0031 বয়স : 29 লিঙ্গ : মহিলা	NVP1809862 ফটো উপলব্ধ
175 নাম : জগন্নাথ ধীবর পিতার নাম : হারাধন ধীবর বাড়ির নং : n0095 বয়স : 28 লিঙ্গ : পুরুষ	NVP1809854 ফটো উপলব্ধ	176 নাম : টুনি ধীবর স্বামীর নাম : পিন্টু ধীবর বাড়ির নং : n0026 বয়স : 30 লিঙ্গ : মহিলা	NVP1809805 ফটো উপলব্ধ	177 নাম : উদয় ধীবর পিতার নাম : শক্তিপদ ধীবর বাড়ির নং : n0026 বয়স : 28 লিঙ্গ : পুরুষ	NVP1809797 ফটো উপলব্ধ
178 নাম : বৈদ্যনাথ ধীবর পিতার নাম : নেপালচন্দ্র ধীবর বাড়ির নং : n0025 বয়স : 47 লিঙ্গ : পুরুষ	FSL2827533 ফটো উপলব্ধ	179 নাম : রাজীব ধীবর পিতার নাম : নেপাল ধীবর বাড়ির নং : n0025 বয়স : 39 লিঙ্গ : পুরুষ	FSL2943074 ফটো উপলব্ধ	180 নাম : লোকনাথ ধীবর পিতার নাম : সুশীল ধীবর বাড়ির নং : n0027 বয়স : 27 লিঙ্গ : পুরুষ	NVP1898220 ফটো উপলব্ধ

বিধানসভা নির্বাচনক্ষেত্রের নং, নাম : 249-রানীবাধ
ভাগ নং, নাম : 1-লালমনিচোচা

181 নাম : বকুল ধীবর স্বামীর নাম: কৃষ্ণপদ ধীবর বাড়ির নং : n0031 বয়স : 28 লিঙ্গ : মহিলা	NVP1898238 ফটো উপলব্ধ	182 নাম : মিলন ধীবর পিতার নাম: অনিল ধীবর বাড়ির নং : এন০০৩০ বয়স : 25 লিঙ্গ : পুরুষ	NVP1980903 ফটো উপলব্ধ	183 নাম : সুভদ্রা ধীবর স্বামীর নাম: বেদ্যানাথ ধীবর বাড়ির নং : n0025 বয়স : 41 লিঙ্গ : মহিলা	FSL2942936 ফটো উপলব্ধ
184 নাম : শক্তিপদ ধীবর পিতার নাম: ভবতারণ ধীবর বাড়ির নং : n0026 বয়স : 58 লিঙ্গ : পুরুষ	NVP2252419 ফটো উপলব্ধ	185 নাম : উমা ধীবর স্বামীর নাম: শক্তিপদ ধীবর বাড়ির নং : n0026 বয়স : 55 লিঙ্গ : মহিলা	WB/36/246/273256 ফটো উপলব্ধ	186 নাম : পিন্টু ধীবর পিতার নাম: শক্তিপদ ধীবর বাড়ির নং : n0026 বয়স : 34 লিঙ্গ : পুরুষ	NVP1311083 ফটো উপলব্ধ
187 নাম : লোচন ধীবর পিতার নাম: শক্তিপদ ধীবর বাড়ির নং : n0026 বয়স : 29 লিঙ্গ : পুরুষ	NVP1722065 ফটো উপলব্ধ	188 নাম : শুকদেব ধীবর পিতার নাম: ভবতারণ ধীবর বাড়ির নং : n0026 বয়স : 52 লিঙ্গ : পুরুষ	FSL1258144 ফটো উপলব্ধ	189 নাম : আন্না ধীবর স্বামীর নাম: সুখদেব ধীবর বাড়ির নং : n0026 বয়স : 50 লিঙ্গ : মহিলা	FSL1257781 ফটো উপলব্ধ
190 নাম : তুলসীরানী ধীবর স্বামীর নাম: সুশীল ধীবর বাড়ির নং : n0027 বয়স : 52 লিঙ্গ : মহিলা	FSL2827541 ফটো উপলব্ধ	191 নাম : মীরা ধীবর স্বামীর নাম: রাসবিহারী ধীবর বাড়ির নং : n0028 বয়স : 76 লিঙ্গ : মহিলা	WB/36/246/273136 ফটো উপলব্ধ	192 নাম : গনেশ ধীবর পিতার নাম: রাসবিহারী ধীবর বাড়ির নং : n0028 বয়স : 50 লিঙ্গ : পুরুষ	FSL2150233 ফটো উপলব্ধ
193 নাম : পদ্মা ধীবর স্বামীর নাম: গনেশ ধীবর বাড়ির নং : n0028 বয়স : 43 লিঙ্গ : মহিলা	FSL2503928 ফটো উপলব্ধ	194 নাম : গোলক ধীবর পিতার নাম: নকুল ধীবর বাড়ির নং : n0029 বয়স : 68 লিঙ্গ : পুরুষ	WB/36/246/273270 ফটো উপলব্ধ	195 নাম : সঞ্জয় ধীবর পিতার নাম: গোলক ধীবর বাড়ির নং : n0029 বয়স : 38 লিঙ্গ : পুরুষ	NVP1184530 ফটো উপলব্ধ
196 নাম : সোনালী ধীবর স্বামীর নাম: সঞ্জয় ধীবর বাড়ির নং : n0029 বয়স : 39 লিঙ্গ : মহিলা	NVP1311018 ফটো উপলব্ধ	197 নাম : সাবিত্রী ধীবর পিতার নাম: নকুল ধীবর বাড়ির নং : n0029 বয়স : 63 লিঙ্গ : মহিলা	WB/36/246/273085 ফটো উপলব্ধ	198 নাম : তারা ধীবর স্বামীর নাম: অনিল ধীবর বাড়ির নং : n0030 বয়স : 55 লিঙ্গ : মহিলা	NVP2407112 ফটো উপলব্ধ
199 নাম : শ্যামাপদ ধীবর পিতার নাম: বিপত্তারণ ধীবর বাড়ির নং : n0031 বয়স : 61 লিঙ্গ : পুরুষ	WB/36/246/273312 ফটো উপলব্ধ	200 নাম : কম্পনা ধীবর স্বামীর নাম: শ্যামাপদ ধীবর বাড়ির নং : n0031 বয়স : 55 লিঙ্গ : মহিলা	WB/36/246/273323 ফটো উপলব্ধ	201 নাম : শিবনাথ ধীবর পিতার নাম: শ্যামাপদ ধীবর বাড়ির নং : n0031 বয়স : 35 লিঙ্গ : পুরুষ	FSL2989408 ফটো উপলব্ধ
202 নাম : কৃষ্ণপদ ধীবর পিতার নাম: শ্যামাপদ ধীবর বাড়ির নং : n0031 বয়স : 33 লিঙ্গ : পুরুষ	NVP1413327 ফটো উপলব্ধ	203 নাম : ক্ষুদিরাম মাঝি পিতার নাম: ভদ্রেশ্বর মাঝি বাড়ির নং : n0095 বয়স : 57 লিঙ্গ : পুরুষ	WB/36/246/273015 ফটো উপলব্ধ	204 নাম : কাজল মাঝি স্বামীর নাম: ক্ষুদিরাম মাঝি বাড়ির নং : n0095 বয়স : 49 লিঙ্গ : মহিলা	FSL1256734 ফটো উপলব্ধ
205 নাম : হারাধন ধীবর পিতার নাম: নগেন্দ্র ধীবর বাড়ির নং : n0095 বয়স : 61 লিঙ্গ : পুরুষ	FSL2503902 ফটো উপলব্ধ	206 নাম : কল্যাণী ধীবর স্বামীর নাম: হারাধন ধীবর বাড়ির নং : n0095 বয়স : 56 লিঙ্গ : মহিলা	FSL2503910 ফটো উপলব্ধ	207 নাম : উমা ধীবর স্বামীর নাম: লোচন ধীবর বাড়ির নং : n0026 বয়স : 31 লিঙ্গ : মহিলা	UVG1571884 ফটো উপলব্ধ
208 নাম : ভানু ধীবর পিতার নাম: শুকদেব ধীবর বাড়ির নং : এন০০২৬ বয়স : 24 লিঙ্গ : পুরুষ	NVP2177632 ফটো উপলব্ধ	209 নাম : মঞ্জু ধীবর স্বামীর নাম: রাজীব ধীবর বাড়ির নং : এন০০৬৫ বয়স : 24 লিঙ্গ : মহিলা	NVP2141158 ফটো উপলব্ধ	210 নাম : অমিতা ধীবর স্বামীর নাম: উদয় ধীবর বাড়ির নং : n0026 বয়স : 32 লিঙ্গ : মহিলা	UVG1563931 ফটো উপলব্ধ

বিধানসভা নির্বাচনক্ষেত্রের নং, নাম : 249-রানীবাধ
ভাগ নং, নাম : 1-লালমণিকোচা

211 নাম : কুম্পা ধীবর স্বামীর নাম: বৈদ্যনাথ ধীবর বাড়ির নং : n0095 বয়স : 25 লিঙ্গ : মহিলা	NVP2083681 ফটো উপলব্ধ	212 নাম : হিমালী ধীবর স্বামীর নাম: লোকনাথ ধীবর বাড়ির নং : এন০০২৭ বয়স : 22 লিঙ্গ : মহিলা	NVP2275584 ফটো উপলব্ধ	213 নাম : মেঘনাথ ধীবর পিতার নাম: সুশীল ধীবর বাড়ির নং : এন০০২৭ বয়স : 24 লিঙ্গ : পুরুষ	NVP2141109 ফটো উপলব্ধ
214 নাম : বৈদ্যনাথ ধীবর পিতার নাম: হারাধন ধীবর বাড়ির নং : n0095 বয়স : 29 লিঙ্গ : পুরুষ	NVP1413301 ফটো উপলব্ধ	215 নাম : সাগর ধীবর পিতার নাম: গনেশ ধীবর বাড়ির নং : এন০০২৮ বয়স : 22 লিঙ্গ : পুরুষ	NVP2248227 ফটো উপলব্ধ	216 নাম : পুরঞ্জয় ধীবর পিতার নাম: গোলক ধীবর বাড়ির নং : এন০০২৯ বয়স : 37 লিঙ্গ : পুরুষ	AHY1886100 ফটো উপলব্ধ
217 নাম : পার্থ ধীবর পিতার নাম: বৈদ্যনাথ ধীবর বাড়ির নং : এন0025 বয়স : 20 লিঙ্গ : পুরুষ	NVP2456309 ফটো উপলব্ধ	218 নাম : শিবানী ধীবর স্বামীর নাম: পুরঞ্জয় ধীবর বাড়ির নং : n0029 বয়স : 36 লিঙ্গ : মহিলা	NVP1311075 ফটো উপলব্ধ	219 নাম : অনিল ধীবর পিতার নাম: নকুল ধীবর বাড়ির নং : n0030 বয়স : 60 লিঙ্গ : পুরুষ	NVP2303568 ফটো উপলব্ধ
220 নাম : তনিমা নামাতা পিতার নাম: সুনীল নামাতা বাড়ির নং : এন০০৩২ বয়স : 21 লিঙ্গ : মহিলা	NVP2369551 ফটো উপলব্ধ	221 নাম : শান্তি নামাতা স্বামীর নাম: কালিপদ নামাতা বাড়ির নং : n0036 বয়স : 50 লিঙ্গ : মহিলা	WB/36/246/273206 ফটো উপলব্ধ	222 নাম : সুদীপ নামাতা পিতার নাম: কালিপদ নামাতা বাড়ির নং : এন০০৩৬ বয়স : 21 লিঙ্গ : পুরুষ	NVP2369585 ফটো উপলব্ধ
223 নাম : রিয়া নামাতা স্বামীর নাম: বাবলু নামাতা বাড়ির নং : এন০০৩২ বয়স : 23 লিঙ্গ : মহিলা	ITG2408607 ফটো উপলব্ধ	224 নাম : পুষ্প মাঝি পিতার নাম: লক্ষন মাঝি বাড়ির নং : n0032 বয়স : 29 লিঙ্গ : মহিলা	NVP1722107 ফটো উপলব্ধ	225 নাম : বাপী নামাতা পিতার নাম: মানিক নামাতা বাড়ির নং : n0035 বয়স : 40 লিঙ্গ : পুরুষ	NVP1184423 ফটো উপলব্ধ
226 নাম : প্রিয়ান্বিতা নামাতা স্বামীর নাম: বিশ্বজিত নামাতা বাড়ির নং : এন০০৩৪ বয়স : 26 লিঙ্গ : মহিলা	NVP2010882 ফটো উপলব্ধ	227 নাম : রাজীব নামাতা পিতার নাম: শক্তিপদ নামাতা বাড়ির নং : এন০০৩৪ বয়স : 26 লিঙ্গ : পুরুষ	NVP2028652 ফটো উপলব্ধ	228 নাম : বীনা নামাতা স্বামীর নাম: ভক্ত নামাতা বাড়ির নং : n0032 বয়স : 60 লিঙ্গ : মহিলা	NVP2404168 ফটো উপলব্ধ
229 নাম : সুনীল নামাতা পিতার নাম: ভক্তরঞ্জন নামাতা বাড়ির নং : n0032 বয়স : 49 লিঙ্গ : পুরুষ	FSL2827558 ফটো উপলব্ধ	230 নাম : পিংকী নামাতা স্বামীর নাম: সুনীল নামাতা বাড়ির নং : n0032 বয়স : 39 লিঙ্গ : মহিলা	NVP0746222 ফটো উপলব্ধ	231 নাম : অসিমকুমার নামাতা পিতার নাম: ভক্তরঞ্জন নামাতা বাড়ির নং : n0032 বয়স : 44 লিঙ্গ : পুরুষ	FSL1420389 ফটো উপলব্ধ
232 নাম : বাবু নামাতা পিতার নাম: ভক্তরঞ্জন নামাতা বাড়ির নং : n0032 বয়স : 37 লিঙ্গ : পুরুষ	NVP1184555 ফটো উপলব্ধ	233 নাম : বাবলু নামাতা পিতার নাম: ভক্তরঞ্জন নামাতা বাড়ির নং : n0032 বয়স : 37 লিঙ্গ : পুরুষ	NVP1311166 ফটো উপলব্ধ	234 নাম : বিলু নামাতা পিতার নাম: ভক্তরঞ্জন নামাতা বাড়ির নং : n0032 বয়স : 31 লিঙ্গ : পুরুষ	NVP1512771 ফটো উপলব্ধ
235 নাম : সুতপা নামাতা স্বামীর নাম: অসীম কুমার নামাতা বাড়ির নং : n0032 বয়স : 35 লিঙ্গ : মহিলা	NVP1413244 ফটো উপলব্ধ	236 নাম : গুহিরাম নামাতা পিতার নাম: রতিকান্ত নামাতা বাড়ির নং : n0033 বয়স : 71 লিঙ্গ : পুরুষ	WB/36/246/273383 ফটো উপলব্ধ	237 নাম : শক্তিপদ নামাতা পিতার নাম: রতিকান্ত নামাতা বাড়ির নং : n0034 বয়স : 65 লিঙ্গ : পুরুষ	WB/36/246/273372 ফটো উপলব্ধ
238 নাম : ছবি নামাতা স্বামীর নাম: শক্তিপদ নামাতা বাড়ির নং : n0034 বয়স : 55 লিঙ্গ : মহিলা	WB/36/246/273205 ফটো উপলব্ধ	239 নাম : বিশ্বজিত নামাতা পিতার নাম: শক্তিপদ নামাতা বাড়ির নং : n0034 বয়স : 31 লিঙ্গ : পুরুষ	NVP1512821 ফটো উপলব্ধ	240 নাম : মানিক নামাতা পিতার নাম: রতিকান্ত নামাতা বাড়ির নং : n0035 বয়স : 59 লিঙ্গ : পুরুষ	WB/36/246/273371 ফটো উপলব্ধ

বিধানসভা নির্বাচনক্ষেত্রের নং, নাম : 249-রানীবাধ
ভাগ নং, নাম : 1-লালমনিকোচা

241	FSL1255744	নাম : বিনু নামাতা স্বামীর নাম: মানিক নামাতা বাড়ির নং : n0035 বয়স : 46 লিঙ্গ : মহিলা	ফটো উপলব্ধ	242	NVP1311158	নাম : সমীর নামাতা পিতার নাম: মানিক নামাতা বাড়ির নং : এন০০৭২৫ বয়স : 35 লিঙ্গ : পুরুষ	ফটো উপলব্ধ	243	NVP1512896	নাম : মিহির নামাতা পিতার নাম: মানিক নামাতা বাড়ির নং : n0035 বয়স : 32 লিঙ্গ : পুরুষ	ফটো উপলব্ধ
244	WB/36/246/273348	নাম : কালিপদ নামাতা পিতার নাম: রতিকান্ত নামাতা বাড়ির নং : n0036 বয়স : 53 লিঙ্গ : পুরুষ	ফটো উপলব্ধ	245	NVP2028017	নাম : পিংকু নামাতা পিতার নাম: গুহিরাম নামাতা বাড়ির নং : এন০০৩৩ বয়স : 26 লিঙ্গ : মহিলা	ফটো উপলব্ধ	246	NVP1875434	নাম : শকুন্তলা নামাতা স্বামীর নাম: বাপী নামাতা বাড়ির নং : n0035 বয়স : 27 লিঙ্গ : মহিলা	ফটো উপলব্ধ
247	NVP2028629	নাম : শত্ৰু নামাতা পিতার নাম: মানিক নামাতা বাড়ির নং : এন০০৩৫ বয়স : 25 লিঙ্গ : পুরুষ	ফটো উপলব্ধ	248	NVP1809888	নাম : কুমা নামাতা স্বামীর নাম: সমীর নামাতা বাড়ির নং : n0035 বয়স : 28 লিঙ্গ : মহিলা	ফটো উপলব্ধ	249	NVP1809896	নাম : জলধর মাঝি পিতার নাম: হারাধন মাঝি বাড়ির নং : n0086 বয়স : 28 লিঙ্গ : পুরুষ	ফটো উপলব্ধ
250	NVP1809904	নাম : আনন্দ মাঝি পিতার নাম: ফটিক মাঝি বাড়ির নং : n0061 বয়স : 30 লিঙ্গ : পুরুষ	ফটো উপলব্ধ	251	NVP1809912	নাম : শকুন্তলা মাঝি পিতার নাম: মধুসূদন মাঝি বাড়ির নং : n0069 বয়স : 28 লিঙ্গ : মহিলা	ফটো উপলব্ধ	252	WB/36/246/267515	নাম : ঝিলাপী মাঝি স্বামীর নাম: শ্যামাপদ মাঝি বাড়ির নং : n0109 বয়স : 52 লিঙ্গ : মহিলা	ফটো উপলব্ধ
253	NVP1809870	নাম : বিন্দু মাঝি পিতার নাম: অজিত মাঝি বাড়ির নং : n0096 বয়স : 28 লিঙ্গ : পুরুষ	ফটো উপলব্ধ	254	NVP1809789	নাম : মিঠু মাঝি স্বামীর নাম: নিখিল মাঝি বাড়ির নং : n0081 বয়স : 28 লিঙ্গ : মহিলা	ফটো উপলব্ধ	255	NVP1809847	নাম : সন্তোষ মাঝি পিতার নাম: আদিত্য মাঝি বাড়ির নং : n0038 বয়স : 28 লিঙ্গ : পুরুষ	ফটো উপলব্ধ
256	NVP1809839	নাম : মহেশ্বর মাঝি পিতার নাম: চিত্তরঞ্জন মাঝি বাড়ির নং : n0070 বয়স : 28 লিঙ্গ : পুরুষ	ফটো উপলব্ধ	257	NVP1809813	নাম : সুমিত্রা মাঝি স্বামীর নাম: শংকর মাঝি বাড়ির নং : n0048 বয়স : 31 লিঙ্গ : মহিলা	ফটো উপলব্ধ	258	NVP1737162	নাম : মিনতী মাঝি স্বামীর নাম: বিদ্যুৎ মাঝি বাড়ির নং : n0096 বয়স : 31 লিঙ্গ : মহিলা	ফটো উপলব্ধ
259	NVP1722198	নাম : অজয় মাঝি পিতার নাম: রঞ্জিত মাঝি বাড়ির নং : n0108 বয়স : 29 লিঙ্গ : পুরুষ	ফটো উপলব্ধ	260	FSL2051704	নাম : মঙ্গলা মাঝি স্বামীর নাম: রঞ্জিত মাঝি বাড়ির নং : n0108 বয়স : 51 লিঙ্গ : মহিলা	ফটো উপলব্ধ	261	FSL2983450	নাম : অরুণ মাঝি পিতার নাম: কমল মাঝি বাড়ির নং : n0107 বয়স : 39 লিঙ্গ : পুরুষ	ফটো উপলব্ধ
262	NVP1722115	নাম : অঞ্জনা মাঝি স্বামীর নাম: কার্তিক মাঝি বাড়ির নং : n0106 বয়স : 29 লিঙ্গ : মহিলা	ফটো উপলব্ধ	263	NVP1624964	নাম : কার্তিক মাঝি পিতার নাম: মধুসূদন মাঝি বাড়ির নং : n0106 বয়স : 30 লিঙ্গ : পুরুষ	ফটো উপলব্ধ	264	FSL2051761	নাম : গীতা মাঝি স্বামীর নাম: মধুসূদন মাঝি বাড়ির নং : n0106 বয়স : 57 লিঙ্গ : মহিলা	ফটো উপলব্ধ
265	FSL2942233	নাম : জবা মাঝি স্বামীর নাম: শুধাংশু মাঝি বাড়ির নং : n0104 বয়স : 41 লিঙ্গ : মহিলা	ফটো উপলব্ধ	266	FSL2942225	নাম : শুধাংশু মাঝি পিতার নাম: বিপিন মাঝি বাড়ির নং : n0103 বয়স : 47 লিঙ্গ : পুরুষ	ফটো উপলব্ধ	267	FSL2942217	নাম : রহ মাঝি স্বামীর নাম: বিপিন মাঝি বাড়ির নং : n0102 বয়স : 79 লিঙ্গ : মহিলা	ফটো উপলব্ধ
268	NVP1311224	নাম : রামপদ মাঝি পিতার নাম: খাঁদু মাঝি বাড়ির নং : n0100 বয়স : 37 লিঙ্গ : পুরুষ	ফটো উপলব্ধ	269	NVP1512862	নাম : সন্ধ্যা মাঝি স্বামীর নাম: লাল্টু মাঝি বাড়ির নং : n0100 বয়স : 39 লিঙ্গ : মহিলা	ফটো উপলব্ধ	270	FSL2502086	নাম : পুষ্প মাঝি স্বামীর নাম: করালী মাঝি বাড়ির নং : n0099 বয়স : 64 লিঙ্গ : মহিলা	ফটো উপলব্ধ

বিধানসভা নির্বাচনক্ষেত্রের নং, নাম : 249-রানীবাধ
ভাগ নং, নাম : 1-লালমনিকোচা

271 নাম : বিদ্যাৎ মাঝি পিতার নাম: অজিত মাঝি বাড়ির নং : n0096 বয়স : 30 লিঙ্গ : পুরুষ ফটো উপলব্ধ	NVP1625037	272 নাম : সন্ধ্যা মাঝি স্বামীর নাম: অজিত মাঝি বাড়ির নং : n0096 বয়স : 51 লিঙ্গ : মহিলা ফটো উপলব্ধ	WB/36/246/273053	273 নাম : অজিত মাঝি পিতার নাম: শ্রীপতি মাঝি বাড়ির নং : n0096 বয়স : 55 লিঙ্গ : পুরুষ ফটো উপলব্ধ	WB/36/246/273037
274 নাম : স্বপন মাঝি পিতার নাম: হেলু মাঝি বাড়ির নং : n0092 বয়স : 29 লিঙ্গ : পুরুষ ফটো উপলব্ধ	NVP1722057	275 নাম : মালতী মাঝি পিতার নাম: হেলু মাঝি বাড়ির নং : n0092 বয়স : 37 লিঙ্গ : মহিলা ফটো উপলব্ধ	NVP1351444	276 নাম : উর্মিলা মাঝি স্বামীর নাম: রতন মাঝি বাড়ির নং : n0092 বয়স : 33 লিঙ্গ : মহিলা ফটো উপলব্ধ	NVP1722123
277 নাম : রতন মাঝি পিতার নাম: হেলু মাঝি বাড়ির নং : n0092 বয়স : 41 লিঙ্গ : পুরুষ ফটো উপলব্ধ	NVP0747584	278 নাম : মঞ্জুবালা মাঝি স্বামীর নাম: হেলু মাঝি বাড়ির নং : n0092 বয়স : 57 লিঙ্গ : মহিলা ফটো উপলব্ধ	WB/36/246/273210	279 নাম : লক্ষী মাঝি স্বামীর নাম: সন্তোষ মাঝি বাড়ির নং : n0091 বয়স : 37 লিঙ্গ : মহিলা ফটো উপলব্ধ	NVP1184506
280 নাম : সন্তোষ মাঝি পিতার নাম: বিনোদ মাঝি বাড়ির নং : n0091 বয়স : 44 লিঙ্গ : পুরুষ ফটো উপলব্ধ	FSL2503936	281 নাম : গীতা রানী মাঝি স্বামীর নাম: গনেশ মাঝি বাড়ির নং : n0091 বয়স : 45 লিঙ্গ : মহিলা ফটো উপলব্ধ	FSL2503951	282 নাম : গনেশ মাঝি পিতার নাম: মুটুক মাঝি বাড়ির নং : n0091 বয়স : 50 লিঙ্গ : পুরুষ ফটো উপলব্ধ	WB/36/246/273110
283 নাম : চাঁপা মাঝি স্বামীর নাম: সতীশ মাঝি বাড়ির নং : n0060 বয়স : 54 লিঙ্গ : মহিলা ফটো উপলব্ধ	WB/36/246/273246	284 নাম : সতীশ মাঝি পিতার নাম: দারু মাঝি বাড়ির নং : n0060 বয়স : 57 লিঙ্গ : পুরুষ ফটো উপলব্ধ	WB/36/246/273322	285 নাম : নিয়তি মাঝি স্বামীর নাম: বিমল মাঝি বাড়ির নং : n0059 বয়স : 50 লিঙ্গ : মহিলা ফটো উপলব্ধ	FSL2150464
286 নাম : বিমল মাঝি পিতার নাম: খাঁন্দু মাঝি বাড়ির নং : n0059 বয়স : 51 লিঙ্গ : পুরুষ ফটো উপলব্ধ	WB/36/246/273156	287 নাম : চন্দনা মাঝি স্বামীর নাম: অর্জুন মাঝি বাড়ির নং : n0059 বয়স : 37 লিঙ্গ : মহিলা ফটো উপলব্ধ	NVP0746420	288 নাম : অর্জুন মাঝি পিতার নাম: খাঁন্দু মাঝি বাড়ির নং : n0059 বয়স : 40 লিঙ্গ : পুরুষ ফটো উপলব্ধ	NVP0746412
289 নাম : সহদেব মাঝি মায়ের নাম: খেপীবালা মাঝি বাড়ির নং : n0059 বয়স : 36 লিঙ্গ : পুরুষ ফটো উপলব্ধ	NVP1311273	290 নাম : কাজল মাঝি স্বামীর নাম: নেপাল মাঝি বাড়ির নং : n0058 বয়স : 59 লিঙ্গ : মহিলা ফটো উপলব্ধ	WB/36/246/273052	291 নাম : খোকন মাঝি পিতার নাম: রবি মাঝি বাড়ির নং : n0057 বয়স : 32 লিঙ্গ : পুরুষ ফটো উপলব্ধ	NVP1625029
292 নাম : বাঁন্দু মাঝি স্বামীর নাম: রবি মাঝি বাড়ির নং : n0057 বয়স : 56 লিঙ্গ : মহিলা ফটো উপলব্ধ	WB/36/246/273237	293 নাম : রবি মাঝি পিতার নাম: নিতাই মাঝি বাড়ির নং : n0057 বয়স : 75 লিঙ্গ : পুরুষ ফটো উপলব্ধ	NVP2404200	294 নাম : ললীতাবালা মাঝি স্বামীর নাম: দিলীপ মাঝি বাড়ির নং : n0056 বয়স : 43 লিঙ্গ : মহিলা ফটো উপলব্ধ	FSL2502219
295 নাম : রাণীবালা মাঝি স্বামীর নাম: যোগীন্দ্র মাঝি বাড়ির নং : n0056 বয়স : 66 লিঙ্গ : মহিলা ফটো উপলব্ধ	WB/36/246/273147	296 নাম : শুক্লা মাঝি স্বামীর নাম: মঙ্গল মাঝি বাড়ির নং : n0056 বয়স : 34 লিঙ্গ : মহিলা ফটো উপলব্ধ	NVP1310960	297 নাম : মঙ্গল মাঝি পিতার নাম: যোগীন্দ্র মাঝি বাড়ির নং : n0056 বয়স : 38 লিঙ্গ : পুরুষ ফটো উপলব্ধ	NVP1311042
298 নাম : সুমিত্রা মাঝি স্বামীর নাম: গৌতম মাঝি বাড়ির নং : n0056 বয়স : 44 লিঙ্গ : মহিলা ফটো উপলব্ধ	FSL2502193	299 নাম : গৌতম মাঝি পিতার নাম: যোগীন্দ্র মাঝি বাড়ির নং : n0056 বয়স : 49 লিঙ্গ : পুরুষ ফটো উপলব্ধ	WB/36/246/273267	300 নাম : আরতী মাঝি পিতার নাম: আশিশ্বর মাঝি বাড়ির নং : n0055 বয়স : 50 লিঙ্গ : মহিলা ফটো উপলব্ধ	WB/36/246/273182

301 নাম : যদুপতি মাঝি পিতার নাম: আশিশ্বর মাঝি বাড়ির নং : n0055 বয়স : 59 লিঙ্গ : পুরুষ ফটো উপলব্ধ	WB/36/246/273150	302 নাম : আদুরী মাঝি স্বামীর নাম: সাধন মাঝি বাড়ির নং : n0054 বয়স : 50 লিঙ্গ : মহিলা ফটো উপলব্ধ	WB/36/246/273215	303 নাম : সাধন মাঝি পিতার নাম: রবি মাঝি বাড়ির নং : n0054 বয়স : 51 লিঙ্গ : পুরুষ ফটো উপলব্ধ	WB/36/246/273217
304 নাম : মনিকা মাঝি স্বামীর নাম: পবন মাঝি বাড়ির নং : n0053 বয়স : 32 লিঙ্গ : মহিলা ফটো উপলব্ধ	NVP1624980	305 নাম : পবন মাঝি পিতার নাম: রাজেন্দ্র মাঝি বাড়ির নং : n0053 বয়স : 38 লিঙ্গ : পুরুষ ফটো উপলব্ধ	FSL2941979	306 নাম : বেলা মাঝি স্বামীর নাম: রোহিনী মাঝি বাড়ির নং : n0053 বয়স : 33 লিঙ্গ : মহিলা ফটো উপলব্ধ	NVP1512805
307 নাম : রোহিনী মাঝি পিতার নাম: রাজেন্দ্র মাঝি বাড়ির নং : n0053 বয়স : 40 লিঙ্গ : পুরুষ ফটো উপলব্ধ	FSL2942068	308 নাম : মাদুরী মাঝি স্বামীর নাম: গোপাল মাঝি বাড়ির নং : n0052 বয়স : 38 লিঙ্গ : মহিলা ফটো উপলব্ধ	NVP0747048	309 নাম : গোপাল মাঝি পিতার নাম: শ্যামাপদ মাঝি বাড়ির নং : n0052 বয়স : 41 লিঙ্গ : পুরুষ ফটো উপলব্ধ	NVP0747030
310 নাম : শ্রাবন মাঝি পিতার নাম: শ্যামাপদ মাঝি বাড়ির নং : n0052 বয়স : 42 লিঙ্গ : পুরুষ ফটো উপলব্ধ	FSL2502367	311 নাম : নিধিবালা মাঝি স্বামীর নাম: জলধর মাঝি বাড়ির নং : n0051 বয়স : 49 লিঙ্গ : মহিলা ফটো উপলব্ধ	WB/36/246/273250	312 নাম : জলধর মাঝি পিতার নাম: কীর্তন মাঝি বাড়ির নং : n0051 বয়স : 50 লিঙ্গ : পুরুষ ফটো উপলব্ধ	WB/36/246/273251
313 নাম : টুসু মাঝি স্বামীর নাম: মদন মাঝি বাড়ির নং : n0050 বয়স : 50 লিঙ্গ : মহিলা ফটো উপলব্ধ	FSL1256098	314 নাম : মদন মাঝি পিতার নাম: কীর্তন মাঝি বাড়ির নং : n0050 বয়স : 52 লিঙ্গ : পুরুষ ফটো উপলব্ধ	FSL1256189	315 নাম : খিলাপী মাঝি স্বামীর নাম: কাল মাঝি বাড়ির নং : n0049 বয়স : 51 লিঙ্গ : মহিলা ফটো উপলব্ধ	FSL1256494
316 নাম : কাল মাঝি পিতার নাম: কীর্তন মাঝি বাড়ির নং : n0049 বয়স : 56 লিঙ্গ : পুরুষ ফটো উপলব্ধ	FSL1256940	317 নাম : শংকর মাঝি পিতার নাম: চিত্তরঞ্জন মাঝি বাড়ির নং : n0048 বয়স : 39 লিঙ্গ : পুরুষ ফটো উপলব্ধ	FSL2504017	318 নাম : তপন মাঝি পিতার নাম: কীর্তন মাঝি বাড়ির নং : n0048 বয়স : 42 লিঙ্গ : পুরুষ ফটো উপলব্ধ	FSL2502102
319 নাম : বন্দনা মাঝি স্বামীর নাম: গুরুপদ মাঝি বাড়ির নং : n0048 বয়স : 43 লিঙ্গ : মহিলা ফটো উপলব্ধ	FSL2502094	320 নাম : গুরুপদ মাঝি পিতার নাম: কীর্তন মাঝি বাড়ির নং : n0048 বয়স : 46 লিঙ্গ : পুরুষ ফটো উপলব্ধ	FSL2150381	321 নাম : সমীর মাঝি পিতার নাম: মথুর মাঝি বাড়ির নং : n0091 বয়স : 42 লিঙ্গ : পুরুষ ফটো উপলব্ধ	NVP0746883
322 নাম : মঙ্গলা মাঝি স্বামীর নাম: মথুর মাঝি বাড়ির নং : n0091 বয়স : 59 লিঙ্গ : মহিলা ফটো উপলব্ধ	FSL2503944	323 নাম : লক্ষী মাঝি স্বামীর নাম: মটুক মাঝি বাড়ির নং : n0091 বয়স : 67 লিঙ্গ : মহিলা ফটো উপলব্ধ	WB/36/246/273214	324 নাম : লক্ষী মাঝি পিতার নাম: ভাগ্যধর মাঝি বাড়ির নং : n0090 বয়স : 33 লিঙ্গ : মহিলা ফটো উপলব্ধ	NVP1624931
325 নাম : কবিতা মাঝি পিতার নাম: ভাগ্যধর মাঝি বাড়ির নং : n0090 বয়স : 34 লিঙ্গ : মহিলা ফটো উপলব্ধ	NVP1624949	326 নাম : হারাধন মাঝি পিতার নাম: ভাগ্যধর মাঝি বাড়ির নং : n0090 বয়স : 49 লিঙ্গ : পুরুষ ফটো উপলব্ধ	FSL1256106	327 নাম : রাধারানী মাঝি স্বামীর নাম: ভাগ্যধর মাঝি বাড়ির নং : n0090 বয়স : 64 লিঙ্গ : মহিলা ফটো উপলব্ধ	WB/36/246/273091
328 নাম : ভাগ্যধর মাঝি পিতার নাম: দেওয়ান মাঝি বাড়ির নং : n0090 বয়স : 70 লিঙ্গ : পুরুষ ফটো উপলব্ধ	WB/36/246/273351	329 নাম : রাজু মাঝি পিতার নাম: অশোক মাঝি বাড়ির নং : n0089 বয়স : 30 লিঙ্গ : পুরুষ ফটো উপলব্ধ	NVP1624972	330 নাম : অনলা মাঝি স্বামীর নাম: অশোক মাঝি বাড়ির নং : n0089 বয়স : 49 লিঙ্গ : মহিলা ফটো উপলব্ধ	WB/36/246/273166

331	WB/36/246/273384	ফটো উপলব্ধ	332	FSL1420181	ফটো উপলব্ধ	333	FSL1257393	ফটো উপলব্ধ
নাম : অশোক মাঝি পিতার নাম: মিন্তন মাঝি বাড়ির নং : n0089 বয়স : 51 লিঙ্গ : পুরুষ			নাম : লতিকা মাঝি স্বামীর নাম: মনোহর মাঝি বাড়ির নং : n0088 বয়স : 50 লিঙ্গ : মহিলা			নাম : মনোহর মাঝি পিতার নাম: ভুদেব মাঝি বাড়ির নং : n0088 বয়স : 57 লিঙ্গ : পুরুষ		
334	FSL1256247	ফটো উপলব্ধ	335	FSL2502227	ফটো উপলব্ধ	336	WB/36/246/273111	ফটো উপলব্ধ
নাম : বিমলা মাঝি স্বামীর নাম: ভুদেব মাঝি বাড়ির নং : n0088 বয়স : 76 লিঙ্গ : মহিলা			নাম : আদু মাঝি স্বামীর নাম: বংশী মাঝি বাড়ির নং : n0087 বয়স : 45 লিঙ্গ : মহিলা			নাম : বংশী মাঝি পিতার নাম: চক্রধর মাঝি বাড়ির নং : n0087 বয়স : 50 লিঙ্গ : পুরুষ		
337	WB/36/246/273209	ফটো উপলব্ধ	338	WB/36/246/273130	ফটো উপলব্ধ	339	WB/36/246/273017	ফটো উপলব্ধ
নাম : সরলা মাঝি স্বামীর নাম: চক্রধর মাঝি বাড়ির নং : n0087 বয়স : 77 লিঙ্গ : মহিলা			নাম : জবা মাঝি স্বামীর নাম: হারাধন মাঝি বাড়ির নং : n0086 বয়স : 52 লিঙ্গ : মহিলা			নাম : শান্তবালা মাঝি স্বামীর নাম: জিতু মাঝি বাড়ির নং : n0065 বয়স : 60 লিঙ্গ : মহিলা		
340	FSL2502300	ফটো উপলব্ধ	341	FSL2150654	ফটো উপলব্ধ	342	WB/36/246/273376	ফটো উপলব্ধ
নাম : শকুন্তলা মাঝি স্বামীর নাম: পুরঞ্জয় মাঝি বাড়ির নং : n0064 বয়স : 42 লিঙ্গ : মহিলা			নাম : পুরঞ্জয় মাঝি পিতার নাম: বিষ্ণু মাঝি বাড়ির নং : n0064 বয়স : 46 লিঙ্গ : পুরুষ			নাম : চিত্তরঞ্জন মাঝি পিতার নাম: সহদেব মাঝি বাড়ির নং : n0070 বয়স : 63 লিঙ্গ : পুরুষ		
343	WB/36/246/273075	ফটো উপলব্ধ	344	FSL2503985	ফটো উপলব্ধ	345	NVP1875442	ফটো উপলব্ধ
নাম : করুনা মাঝি স্বামীর নাম: চিত্তরঞ্জন মাঝি বাড়ির নং : n0070 বয়স : 58 লিঙ্গ : মহিলা			নাম : তপন মাঝি পিতার নাম: রবি মাঝি বাড়ির নং : n0042 বয়স : 46 লিঙ্গ : পুরুষ			নাম : পরান মাঝি পিতার নাম: বলরাম মাঝি বাড়ির নং : n0044 বয়স : 28 লিঙ্গ : পুরুষ		
346	NVP1875459	ফটো উপলব্ধ	347	NVP1875467	ফটো উপলব্ধ	348	NVP2010924	ফটো উপলব্ধ
নাম : রেনুকা মাঝি স্বামীর নাম: নিরঞ্জন মাঝি বাড়ির নং : n0044 বয়স : 28 লিঙ্গ : মহিলা			নাম : বিবেকা মাঝি স্বামীর নাম: সুমন্ত মাঝি বাড়ির নং : n0046 বয়স : 29 লিঙ্গ : মহিলা			নাম : মালতি মাঝি স্বামীর নাম: প্রভাকর মাঝি বাড়ির নং : এন০০৯৪ বয়স : 39 লিঙ্গ : মহিলা		
349	WB/36/246/267527	ফটো উপলব্ধ	350	NVP1875533	ফটো উপলব্ধ	351	NVP1875558	ফটো উপলব্ধ
নাম : শ্যামাপদ মাঝি পিতার নাম: ভোলানাথ মাঝি বাড়ির নং : n0109 বয়স : 56 লিঙ্গ : পুরুষ			নাম : রাহুল মাঝি পিতার নাম: অশোক মাঝি বাড়ির নং : n0089 বয়স : 27 লিঙ্গ : পুরুষ			নাম : তপন মাঝি পিতার নাম: শ্যামাপদ মাঝি বাড়ির নং : N0109 বয়স : 31 লিঙ্গ : পুরুষ		
352	WB/36/246/273138	ফটো উপলব্ধ	353	NVP1875491	ফটো উপলব্ধ	354	NVP1875483	ফটো উপলব্ধ
নাম : কাজল মাঝি স্বামীর নাম: পানু মাঝি বাড়ির নং : n0042 বয়স : 57 লিঙ্গ : মহিলা			নাম : মৌসুমী মাঝি পিতার নাম: ধনঞ্জয় মাঝি বাড়ির নং : n0067 বয়স : 27 লিঙ্গ : মহিলা			নাম : জগন্নাথ মাঝি পিতার নাম: বিমল মাঝি বাড়ির নং : n0059 বয়স : 28 লিঙ্গ : পুরুষ		
355	NVP1875509	ফটো উপলব্ধ	356	NVP1875541	ফটো উপলব্ধ	357	NVP1898261	ফটো উপলব্ধ
নাম : রবি মাঝি পিতার নাম: খোকন মাঝি বাড়ির নং : n0075 বয়স : 27 লিঙ্গ : পুরুষ			নাম : মালতী মাঝি স্বামীর নাম: অনিল মাঝি বাড়ির নং : n0099 বয়স : 33 লিঙ্গ : মহিলা			নাম : শকুন্তলা মাঝি স্বামীর নাম: কুসুম মাঝি বাড়ির নং : n0085 বয়স : 33 লিঙ্গ : মহিলা		
358	NVP1898279	ফটো উপলব্ধ	359	NVP1898295	ফটো উপলব্ধ	360	NVP2451524	ফটো উপলব্ধ
নাম : শ্যামলী মাঝি পিতার নাম: মহাদেব মাঝি বাড়ির নং : n0078 বয়স : 33 লিঙ্গ : মহিলা			নাম : রাজু মাঝি পিতার নাম: শ্রাবন মাঝি বাড়ির নং : n0052 বয়স : 27 লিঙ্গ : পুরুষ			নাম : চায়না মাঝি স্বামীর নাম: রাজু মাঝি বাড়ির নং : এন০০৪৫ বয়স : 20 লিঙ্গ : মহিলা		

বিধানসভা নির্বাচনক্ষেত্রের নং, নাম : 249-রানীবাধ
ভাগ নং, নাম : 1-লালমনিকোচা

361 নাম : অপরাপা মাঝি স্বামীর নাম: লক্ষীকান্ত মাঝি বাড়ির নং : n0061 বয়স : 27 লিঙ্গ : মহিলা	NVP1898303 ফটো উপলব্ধ	362 নাম : বিজয় মাঝি পিতার নাম: বিমল মাঝি বাড়ির নং : n0059 বয়স : 26 লিঙ্গ : পুরুষ	NVP1935790 ফটো উপলব্ধ	363 নাম : গীতা মাঝি স্বামীর নাম: অজয় মাঝি বাড়ির নং : n0108 বয়স : 27 লিঙ্গ : মহিলা	NVP1898204 ফটো উপলব্ধ
364 নাম : অর্জুন মাঝি পিতার নাম: শ্যামাপদ মাঝি বাড়ির নং : এন০১০৯ বয়স : 25 লিঙ্গ : পুরুষ	NVP2028074 ফটো উপলব্ধ	365 নাম : বিদ্যুৎ কুমার মাঝি পিতার নাম: ধনঞ্জয় মাঝি বাড়ির নং : এন০০৬৭ বয়স : 25 লিঙ্গ : পুরুষ	NVP2028371 ফটো উপলব্ধ	366 নাম : সুনীল বরন মাঝি পিতার নাম: মধুসূদন মাঝি বাড়ির নং : এন০০৬৯ বয়স : 26 লিঙ্গ : পুরুষ	NVP2028413 ফটো উপলব্ধ
367 নাম : আলমতী মাঝি স্বামীর নাম: কুন্ডিবাস মাঝি বাড়ির নং : n0065 বয়স : 42 লিঙ্গ : মহিলা	FSL2942829 ফটো উপলব্ধ	368 নাম : দুলাল মাঝি পিতার নাম: মদন মাঝি বাড়ির নং : এন০০৫০ বয়স : 26 লিঙ্গ : পুরুষ	NVP2010890 ফটো উপলব্ধ	369 নাম : অশোক মাঝি পিতার নাম: গানু মাঝি বাড়ির নং : n0076 বয়স : 52 লিঙ্গ : পুরুষ	WB/36/246/273253 ফটো উপলব্ধ
370 নাম : উমা মাঝি স্বামীর নাম: অশোক মাঝি বাড়ির নং : n0076 বয়স : 37 লিঙ্গ : মহিলা	NVP1310945 ফটো উপলব্ধ	371 নাম : সহদেব মাঝি পিতার নাম: ইন্দ্র মাঝি বাড়ির নং : n0077 বয়স : 70 লিঙ্গ : পুরুষ	WB/36/246/273010 ফটো উপলব্ধ	372 নাম : ফুলকুমারী মাঝি স্বামীর নাম: সহদেব মাঝি বাড়ির নং : n0077 বয়স : 65 লিঙ্গ : মহিলা	WB/36/246/273019 ফটো উপলব্ধ
373 নাম : কলাবতী মাঝি স্বামীর নাম: মহাদেব মাঝি বাড়ির নং : n0078 বয়স : 57 লিঙ্গ : মহিলা	WB/36/246/273007 ফটো উপলব্ধ	374 নাম : মনু মাঝি পিতার নাম: সহদেব মাঝি বাড়ির নং : n0078 বয়স : 44 লিঙ্গ : পুরুষ	FSL2503993 ফটো উপলব্ধ	375 নাম : মঞ্জু মাঝি স্বামীর নাম: মনু মাঝি বাড়ির নং : n0078 বয়স : 40 লিঙ্গ : মহিলা	NVP1624907 ফটো উপলব্ধ
376 নাম : পৌরী মাঝি স্বামীর নাম: লক্ষ্মন মাঝি বাড়ির নং : n0079 বয়স : 77 লিঙ্গ : মহিলা	WB/36/246/273087 ফটো উপলব্ধ	377 নাম : কৃষ্ণপদ মাঝি পিতার নাম: লক্ষ্মন মাঝি বাড়ির নং : n0079 বয়স : 36 লিঙ্গ : পুরুষ	NVP1311182 ফটো উপলব্ধ	378 নাম : সুধীর মাঝি পিতার নাম: লক্ষ্মন মাঝি বাড়ির নং : n0079 বয়স : 30 লিঙ্গ : পুরুষ	NVP1624915 ফটো উপলব্ধ
379 নাম : সনকা মাঝি পিতার নাম: দশরথ মাঝি বাড়ির নং : n0066 বয়স : 39 লিঙ্গ : মহিলা	NVP1184472 ফটো উপলব্ধ	380 নাম : মঙ্গলা মাঝি স্বামীর নাম: দশরথ মাঝি বাড়ির নং : n0066 বয়স : 66 লিঙ্গ : মহিলা	WB/36/246/273009 ফটো উপলব্ধ	381 নাম : লতিকা মাঝি স্বামীর নাম: চিনিবাস মাঝি বাড়ির নং : n0065 বয়স : 38 লিঙ্গ : মহিলা	FSL2941987 ফটো উপলব্ধ
382 নাম : চিনিবাস মাঝি পিতার নাম: জীতু মাঝি বাড়ির নং : n0065 বয়স : 40 লিঙ্গ : পুরুষ	FSL2942985 ফটো উপলব্ধ	383 নাম : কুন্ডিবাস মাঝি পিতার নাম: জীতু মাঝি বাড়ির নং : n0065 বয়স : 42 লিঙ্গ : পুরুষ	FSL2942001 ফটো উপলব্ধ	384 নাম : বিকাশ মাঝি পিতার নাম: কাল মাঝি বাড়ির নং : এন০০৪৯ বয়স : 26 লিঙ্গ : পুরুষ	NVP2028744 ফটো উপলব্ধ
385 নাম : বিপদতারন মাঝি পিতার নাম: বংশী মাঝি বাড়ির নং : এন০০৮৭ বয়স : 25 লিঙ্গ : পুরুষ	NVP2029304 ফটো উপলব্ধ	386 নাম : কুশ মাঝি পিতার নাম: ফকির মাঝি বাড়ির নং : এন০০৪৭ বয়স : 25 লিঙ্গ : পুরুষ	NVP2027951 ফটো উপলব্ধ	387 নাম : সুজিত মাঝি পিতার নাম: ফটিক মাঝি বাড়ির নং : এন০০৮২ বয়স : 26 লিঙ্গ : পুরুষ	NVP2027902 ফটো উপলব্ধ
388 নাম : সুনীল মাঝি মায়ের নাম: টুসুমনি মাঝি বাড়ির নং : n0068 বয়স : 38 লিঙ্গ : পুরুষ	NVP1311059 ফটো উপলব্ধ	389 নাম : জাহ্নবী মাঝি স্বামীর নাম: সুনীল মাঝি বাড়ির নং : n0068 বয়স : 37 লিঙ্গ : মহিলা	NVP1311216 ফটো উপলব্ধ	390 নাম : বারু মাঝি পিতার নাম: চৈতন মাঝি বাড়ির নং : n0069 বয়স : 70 লিঙ্গ : পুরুষ	NVP2404192 ফটো উপলব্ধ

391 নাম : বালিকা মাঝি স্বামীর নাম: বারু মাঝি বাড়ির নং : n0069 বয়স : 75 লিঙ্গ : মহিলা	NVP2404176 ফটো উপলব্ধ	392 নাম : স্বপন মাঝি পিতার নাম: বারু মাঝি বাড়ির নং : n0069 বয়স : 48 লিঙ্গ : পুরুষ	FSL2150696 ফটো উপলব্ধ	393 নাম : সরস্বতী মাঝি স্বামীর নাম: স্বপন মাঝি বাড়ির নং : n0069 বয়স : 43 লিঙ্গ : মহিলা	FSL2502334 ফটো উপলব্ধ
394 নাম : শিব মাঝি পিতার নাম: বারু মাঝি বাড়ির নং : n0069 বয়স : 40 লিঙ্গ : পুরুষ	NVP0747493 ফটো উপলব্ধ	395 নাম : লক্ষ্মীরানী মাঝি স্বামীর নাম: শিব মাঝি বাড়ির নং : n0069 বয়স : 36 লিঙ্গ : মহিলা	NVP1311190 ফটো উপলব্ধ	396 নাম : ছবি মাঝি স্বামীর নাম: রঞ্জিত মাঝি বাড়ির নং : n0069 বয়স : 39 লিঙ্গ : মহিলা	NVP1311117 ফটো উপলব্ধ
397 নাম : মধুসূদন মাঝি পিতার নাম: চৈতন মাঝি বাড়ির নং : n0069 বয়স : 51 লিঙ্গ : পুরুষ	WB/36/246/273244 ফটো উপলব্ধ	398 নাম : বাসন্তি মাঝি স্বামীর নাম: মধুসূদন মাঝি বাড়ির নং : n0069 বয়স : 45 লিঙ্গ : মহিলা	FSL2150712 ফটো উপলব্ধ	399 নাম : শিবদাস মাঝি পিতার নাম: চিত্তরঞ্জন মাঝি বাড়ির নং : n0070 বয়স : 34 লিঙ্গ : পুরুষ	NVP1310952 ফটো উপলব্ধ
400 নাম : নয়ন মাঝি পিতার নাম: বিশ্বনাথ মাঝি বাড়ির নং : n0071 বয়স : 40 লিঙ্গ : পুরুষ	NVP0747535 ফটো উপলব্ধ	401 নাম : বুধনবালা মাঝি স্বামীর নাম: বাবলু মাঝি বাড়ির নং : n0066 বয়স : 59 লিঙ্গ : মহিলা	WB/36/246/273044 ফটো উপলব্ধ	402 নাম : সুনীল মাঝি পিতার নাম: বাবলু মাঝি বাড়ির নং : n0066 বয়স : 41 লিঙ্গ : পুরুষ	NVP1184456 ফটো উপলব্ধ
403 নাম : অনিল মাঝি পিতার নাম: বাবলু মাঝি বাড়ির নং : n0066 বয়স : 39 লিঙ্গ : পুরুষ	NVP1184464 ফটো উপলব্ধ	404 নাম : ধনঞ্জয় মাঝি পিতার নাম: নাডু মাঝি বাড়ির নং : n0067 বয়স : 53 লিঙ্গ : পুরুষ	FSL2502268 ফটো উপলব্ধ	405 নাম : প্রতিমা মাঝি স্বামীর নাম: ধনঞ্জয় মাঝি বাড়ির নং : n0067 বয়স : 45 লিঙ্গ : মহিলা	FSL2502276 ফটো উপলব্ধ
406 নাম : মুক্তা মাঝি পিতার নাম: নাডু মাঝি বাড়ির নং : n0067 বয়স : 43 লিঙ্গ : মহিলা	FSL2941920 ফটো উপলব্ধ	407 নাম : চন্দ্রশেখর মাঝি পিতার নাম: নাডু মাঝি বাড়ির নং : n0067 বয়স : 43 লিঙ্গ : পুরুষ	FSL2502284 ফটো উপলব্ধ	408 নাম : নবকুমার মাঝি পিতার নাম: লক্ষ্মন মাঝি বাড়ির নং : n0068 বয়স : 51 লিঙ্গ : পুরুষ	WB/36/246/273255 ফটো উপলব্ধ
409 নাম : শান্তি মাঝি স্বামীর নাম: নবকুমার মাঝি বাড়ির নং : n0068 বয়স : 45 লিঙ্গ : মহিলা	FSL2502292 ফটো উপলব্ধ	410 নাম : সবুজ মাঝি স্বামীর নাম: সীতানাথ মাঝি বাড়ির নং : n0043 বয়স : 69 লিঙ্গ : মহিলা	WB/36/246/273084 ফটো উপলব্ধ	411 নাম : সুদীপ মাঝি পিতার নাম: মনু মাঝি বাড়ির নং : এন০০৭৮ বয়স : 23 লিঙ্গ : পুরুষ	NVP2177558 ফটো উপলব্ধ
412 নাম : বনু মাঝি পিতার নাম: শরৎ মাঝি বাড়ির নং : এন০০৬৩ বয়স : 23 লিঙ্গ : পুরুষ	NVP2177574 ফটো উপলব্ধ	413 নাম : মমতা মাঝি পিতার নাম: যামিনী মাঝি বাড়ির নং : এন০০৪২ বয়স : 22 লিঙ্গ : মহিলা	NVP2288355 ফটো উপলব্ধ	414 নাম : সুলেখা মাঝি স্বামীর নাম: সুধীর মাঝি বাড়ির নং : এন০০৭৯ বয়স : 28 লিঙ্গ : মহিলা	RNG1927409 ফটো উপলব্ধ
415 নাম : সারথী মাঝি স্বামীর নাম: আনন্দ মাঝি বাড়ির নং : এন০০৬১ বয়স : 22 লিঙ্গ : মহিলা	NVP2288405 ফটো উপলব্ধ	416 নাম : শান্তি মাঝি স্বামীর নাম: গনপতি মাঝি বাড়ির নং : এন০০৬০ বয়স : 24 লিঙ্গ : মহিলা	NVP2288447 ফটো উপলব্ধ	417 নাম : কৃষ্ণ মাঝি পিতার নাম: বাসুদেব মাঝি বাড়ির নং : এন০০৩৮ বয়স : 27 লিঙ্গ : মহিলা	NVP2369684 ফটো উপলব্ধ
418 নাম : সবিতা মাঝি স্বামীর নাম: রামপদ মাঝি বাড়ির নং : এন০০১০০ বয়স : 26 লিঙ্গ : মহিলা	UVG1772243 ফটো উপলব্ধ	419 নাম : বিজয় মাঝি পিতার নাম: যদুপতি মাঝি বাড়ির নং : এন০০৫৫ বয়স : 25 লিঙ্গ : পুরুষ	NVP2028520 ফটো উপলব্ধ	420 নাম : কৃষ্ণ মাঝি পিতার নাম: বংশী মাঝি বাড়ির নং : n0087 বয়স : 27 লিঙ্গ : পুরুষ	NVP1898287 ফটো উপলব্ধ

বিধানসভা নির্বাচনক্ষেত্রের নং, নাম : 249-রানীবাধ
ভাগ নং, নাম : 1-লালমনিকোচা

421 নাম : মঞ্জু মাঝি স্বামীর নাম: সমীর মাঝি বাড়ির নং : n 0091 বয়স : 34 লিঙ্গ : মহিলা	NVP1935824 ফটো উপলব্ধ	422 নাম : বিপ্লব মাঝি পিতার নাম: গণেশ মাঝি বাড়ির নং : এন0091 বয়স : 20 লিঙ্গ : পুরুষ	NVP2436632 ফটো উপলব্ধ	423 নাম : সুমন মাঝি পিতার নাম: সন্তোষ মাঝি বাড়ির নং : এন0091 বয়স : 20 লিঙ্গ : পুরুষ	NVP2451490 ফটো উপলব্ধ
424 নাম : লক্ষ্মী মাঝি পিতার নাম: সহদেব মাঝি বাড়ির নং : n0077 বয়স : 31 লিঙ্গ : মহিলা	NVP2083665 ফটো উপলব্ধ	425 নাম : অঞ্জলী মাঝি স্বামীর নাম: অনিল মাঝি বাড়ির নং : n0066 বয়স : 27 লিঙ্গ : মহিলা	NVP2083418 ফটো উপলব্ধ	426 নাম : বিজয় মাঝি পিতার নাম: রঞ্জিত মাঝি বাড়ির নং : n0108 বয়স : 28 লিঙ্গ : পুরুষ	NVP2083129 ফটো উপলব্ধ
427 নাম : বিষ্ণু মাঝি পিতার নাম: লুধু মাঝি বাড়ির নং : n0064 বয়স : 61 লিঙ্গ : পুরুষ	WB/36/246/273191 ফটো উপলব্ধ	428 নাম : দীলিপ মাঝি পিতার নাম: মথুর মাঝি বাড়ির নং : n0072 বয়স : 26 লিঙ্গ : পুরুষ	NVP2083061 ফটো উপলব্ধ	429 নাম : শুকদেব মাঝি পিতার নাম: শক্রয় মাঝি বাড়ির নং : n0063 বয়স : 29 লিঙ্গ : পুরুষ	NVP1722073 ফটো উপলব্ধ
430 নাম : সুলেখা মাঝি পিতার নাম: হারাধন মাঝি বাড়ির নং : n0086 বয়স : 26 লিঙ্গ : মহিলা	NVP2083640 ফটো উপলব্ধ	431 নাম : নিরঞ্জন মাঝি পিতার নাম: যামিনী মাঝি বাড়ির নং : n0042 বয়স : 25 লিঙ্গ : পুরুষ	NVP2083178 ফটো উপলব্ধ	432 নাম : সাবিত্রী মাঝি স্বামীর নাম: বিষ্ণু মাঝি বাড়ির নং : n0064 বয়স : 54 লিঙ্গ : মহিলা	WB/36/246/273018 ফটো উপলব্ধ
433 নাম : কল্যাণী মাঝি পিতার নাম: লক্ষন মাঝি বাড়ির নং : এন০০৬৮ বয়স : 31 লিঙ্গ : মহিলা	NVP2013316 ফটো উপলব্ধ	434 নাম : রিঙ্কু মাঝি পিতার নাম: দিলীপ মাঝি বাড়ির নং : এন০০৫৬ বয়স : 21 লিঙ্গ : মহিলা	NVP2369387 ফটো উপলব্ধ	435 নাম : সন্তোষ মাঝি পিতার নাম: গোবিন্দ মাঝি বাড়ির নং : এন0062 বয়স : 21 লিঙ্গ : পুরুষ	NVP2393387 ফটো উপলব্ধ
436 নাম : সত্যনারায়ণ মাঝি পিতার নাম: কুন্তিবাস মাঝি বাড়ির নং : এন0065 বয়স : 20 লিঙ্গ : পুরুষ	NVP2393429 ফটো উপলব্ধ	437 নাম : কবিতা মাঝি স্বামীর নাম: বাবলু মাঝি বাড়ির নং : এন০০৫৫ বয়স : 29 লিঙ্গ : মহিলা	NVP2177657 ফটো উপলব্ধ	438 নাম : জ্যোত্স্না মাঝি পিতার নাম: করালী মাঝি বাড়ির নং : এন০০৯৯ বয়স : 31 লিঙ্গ : মহিলা	NVP2177467 ফটো উপলব্ধ
439 নাম : মঞ্জুবালা মাঝি স্বামীর নাম: শক্রয় মাঝি বাড়ির নং : n0063 বয়স : 59 লিঙ্গ : মহিলা	NVP2525616 ফটো উপলব্ধ	440 নাম : শক্রয় মাঝি পিতার নাম: হাড়িরাম মাঝি বাড়ির নং : n0063 বয়স : 58 লিঙ্গ : পুরুষ	WB/36/246/273151 ফটো উপলব্ধ	441 নাম : মনিমালা মাঝি পিতার নাম: ভাগ্যধর মাঝি বাড়ির নং : এন০২৯০ বয়স : 25 লিঙ্গ : মহিলা	NVP2248474 ফটো উপলব্ধ
442 নাম : রাহুল মাঝি পিতার নাম: তপন মাঝি বাড়ির নং : এন০০৪২ বয়স : 22 লিঙ্গ : পুরুষ	NVP2248268 ফটো উপলব্ধ	443 নাম : ভারতী মাঝি স্বামীর নাম: গোবিন্দ মাঝি বাড়ির নং : n0062 বয়স : 50 লিঙ্গ : মহিলা	WB/36/246/273232 ফটো উপলব্ধ	444 নাম : শ্রাবন মাঝি পিতার নাম: মহাদেব মাঝি বাড়ির নং : n0078 বয়স : 35 লিঙ্গ : পুরুষ	NVP1184449 ফটো উপলব্ধ
445 নাম : নিরঞ্জন মাঝি পিতার নাম: সীতানাথ মাঝি বাড়ির নং : n0044 বয়স : 39 লিঙ্গ : পুরুষ	FSL2504009 ফটো উপলব্ধ	446 নাম : মাম্পি মাঝি স্বামীর নাম: শ্রাবন মাঝি বাড়ির নং : এন০০৭৮ বয়স : 24 লিঙ্গ : মহিলা	NVP2177681 ফটো উপলব্ধ	447 নাম : মঙ্গল মাঝি পিতার নাম: কাশীনাথ মাঝি বাড়ির নং : এন০০৭৫ বয়স : 23 লিঙ্গ : পুরুষ	NVP2177590 ফটো উপলব্ধ
448 নাম : বিবেকানন্দ মাঝি পিতার নাম: অজিত মাঝি বাড়ির নং : এন০০৯৬ বয়স : 23 লিঙ্গ : পুরুষ	NVP2177541 ফটো উপলব্ধ	449 নাম : চন্দনা মাঝি স্বামীর নাম: রাজু মাঝি বাড়ির নং : এন০০৮৯ বয়স : 24 লিঙ্গ : মহিলা	NVP2177699 ফটো উপলব্ধ	450 নাম : গুরুবাবী মাঝি স্বামীর নাম: নারান মাঝি বাড়ির নং : এন০০৪৪ বয়স : 23 লিঙ্গ : মহিলা	NVP2141190 ফটো উপলব্ধ

451 নাম : প্রতিমা মাঝি স্বামীর নাম: সহদেব মাঝি বাড়ির নং : এন০০৫৯ বয়স : 23 লিঙ্গ : মহিলা	NVP2177483 ফটো উপলব্ধ	452 নাম : সন্দীপ মাঝি পিতার নাম: গৌতম মাঝি বাড়ির নং : এন০০৫৬ বয়স : 23 লিঙ্গ : পুরুষ	NVP2177418 ফটো উপলব্ধ	453 নাম : বলরাম মাঝি পিতার নাম: শ্যামাপদ মাঝি বাড়ির নং : এন০১০৯ বয়স : 24 লিঙ্গ : পুরুষ	NVP2177616 ফটো উপলব্ধ
454 নাম : পূজা মাঝি স্বামীর নাম: কৃষ্ণপদ মাঝি বাড়ির নং : এন০০৭৯ বয়স : 25 লিঙ্গ : মহিলা	NVP2177665 ফটো উপলব্ধ	455 নাম : তাপস মাঝি পিতার নাম: অজিত মাঝি বাড়ির নং : n0084 বয়স : 31 লিঙ্গ : পুরুষ	NVP1512854 ফটো উপলব্ধ	456 নাম : দয়াল মাঝি পিতার নাম: মদন মাঝি বাড়ির নং : n0050 বয়স : 30 লিঙ্গ : পুরুষ	NVP1512888 ফটো উপলব্ধ
457 নাম : ললিতা মাঝি পিতার নাম: যদুপতি মাঝি বাড়ির নং : এন০০৫৫ বয়স : 23 লিঙ্গ : মহিলা	NVP2263028 ফটো উপলব্ধ	458 নাম : গোবিন্দ মাঝি পিতার নাম: হাড়িরাম মাঝি বাড়ির নং : n0062 বয়স : 52 লিঙ্গ : পুরুষ	WB/36/246/273235 ফটো উপলব্ধ	459 নাম : আশাবরী মাঝি স্বামীর নাম: গান্ধী মাঝি বাড়ির নং : এন০০৮৫ বয়স : 25 লিঙ্গ : মহিলা	NVP2094175 ফটো উপলব্ধ
460 নাম : দীপক মাঝি পিতার নাম: গুরুপদ মাঝি বাড়ির নং : এন০০৪৮ বয়স : 23 লিঙ্গ : পুরুষ	NVP2263077 ফটো উপলব্ধ	461 নাম : লক্ষ্মী মাঝি স্বামীর নাম: তপন মাঝি বাড়ির নং : এন০১০৯ বয়স : 24 লিঙ্গ : মহিলা	NVP2275519 ফটো উপলব্ধ	462 নাম : জয়দেব মাঝি পিতার নাম: গোপাল মাঝি বাড়ির নং : n0062 বয়স : 31 লিঙ্গ : পুরুষ	NVP1512912 ফটো উপলব্ধ
463 নাম : সরোজী মাঝি স্বামীর নাম: চিনিবাস মাঝি বাড়ির নং : n0062 বয়স : 30 লিঙ্গ : মহিলা	NVP1722131 ফটো উপলব্ধ	464 নাম : মঞ্জুরা মাঝি স্বামীর নাম: গোপাল মাঝি বাড়ির নং : n0062 বয়স : 57 লিঙ্গ : মহিলা	WB/36/246/273211 ফটো উপলব্ধ	465 নাম : আরতী মাঝি স্বামীর নাম: ফটিক মাঝি বাড়ির নং : n0061 বয়স : 50 লিঙ্গ : মহিলা	WB/36/246/273163 ফটো উপলব্ধ
466 নাম : ফটিক মাঝি পিতার নাম: দারু মাঝি বাড়ির নং : n0061 বয়স : 52 লিঙ্গ : পুরুষ	WB/36/246/273218 ফটো উপলব্ধ	467 নাম : গনপতি মাঝি পিতার নাম: সতীশ মাঝি বাড়ির নং : n0060 বয়স : 32 লিঙ্গ : পুরুষ	NVP1413202 ফটো উপলব্ধ	468 নাম : শংকর মাঝি পিতার নাম: গোবিন্দ মাঝি বাড়ির নং : এন০০৬২ বয়স : 24 লিঙ্গ : পুরুষ	NVP2288496 ফটো উপলব্ধ
469 নাম : পার্বতী মাঝি স্বামীর নাম: সুনীল বরন মাঝি বাড়ির নং : এন০০৬৯ বয়স : 21 লিঙ্গ : মহিলা	NVP2369544 ফটো উপলব্ধ	470 নাম : দিলীপ মাঝি পিতার নাম: যোগীন্দ্র মাঝি বাড়ির নং : n0056 বয়স : 46 লিঙ্গ : পুরুষ	FSL2827582 ফটো উপলব্ধ	471 নাম : মামনি মাঝি স্বামীর নাম: অরুণ মাঝি বাড়ির নং : এন০০৪৫ বয়স : 29 লিঙ্গ : মহিলা	NVP1413319 ফটো উপলব্ধ
472 নাম : সাগর মাঝি পিতার নাম: সতীশ মাঝি বাড়ির নং : n0060 বয়স : 34 লিঙ্গ : পুরুষ	NVP1413210 ফটো উপলব্ধ	473 নাম : বিনাপানি মাঝি স্বামীর নাম: তপন মাঝি বাড়ির নং : n0048 বয়স : 36 লিঙ্গ : মহিলা	NVP1310937 ফটো উপলব্ধ	474 নাম : সঞ্জয় মাঝি পিতার নাম: আকুল মাঝি বাড়ির নং : n0037 বয়স : 47 লিঙ্গ : পুরুষ	FSL2150316 ফটো উপলব্ধ
475 নাম : সন্ধ্যা মাঝি স্বামীর নাম: সঞ্জয় মাঝি বাড়ির নং : n0037 বয়স : 43 লিঙ্গ : মহিলা	FSL2150324 ফটো উপলব্ধ	476 নাম : আদিত্য মাঝি পিতার নাম: দুর্গাচরন মাঝি বাড়ির নং : n0038 বয়স : 68 লিঙ্গ : পুরুষ	WB/36/246/273269 ফটো উপলব্ধ	477 নাম : সাবিত্রী মাঝি স্বামীর নাম: আদিত্য মাঝি বাড়ির নং : n0038 বয়স : 62 লিঙ্গ : মহিলা	WB/36/246/273090 ফটো উপলব্ধ
478 নাম : বিনিবালা মাঝি স্বামীর নাম: বাসুদেব মাঝি বাড়ির নং : n0038 বয়স : 56 লিঙ্গ : মহিলা	WB/36/246/273212 ফটো উপলব্ধ	479 নাম : রাখহরি মাঝি পিতার নাম: গোকুল মাঝি বাড়ির নং : n0039 বয়স : 70 লিঙ্গ : পুরুষ	WB/36/246/273171 ফটো উপলব্ধ	480 নাম : কম্পনা মাঝি স্বামীর নাম: রাখহরি মাঝি বাড়ির নং : n0039 বয়স : 62 লিঙ্গ : মহিলা	FSL2502177 ফটো উপলব্ধ

বিধানসভা নির্বাচনক্ষেত্রের নং, নাম : 249-রানীবাধ
ভাগ নং, নাম : 1-লালমনিচোচা

481 নাম : লক্ষীকান্ত মাঝি পিতার নাম: ফটিক মাঝি বাড়ির নং : n0061 বয়স : 30 লিঙ্গ : পুরুষ	NVP1413228 ফটো উপলব্ধ	482 নাম : গান্ধি মাঝি মায়ের নাম: কুসুম মাঝি বাড়ির নং : n0085 বয়স : 38 লিঙ্গ : পুরুষ	NVP1311208 ফটো উপলব্ধ	483 নাম : অজিত মাঝি পিতার নাম: বাবুলাল মাঝি বাড়ির নং : n0084 বয়স : 56 লিঙ্গ : পুরুষ	WB/36/246/273169 ফটো উপলব্ধ
484 নাম : সরস্বতী মাঝি স্বামীর নাম: ভগীরথ মাঝি বাড়ির নং : n0083 বয়স : 49 লিঙ্গ : মহিলা	FSL1256544 ফটো উপলব্ধ	485 নাম : বুদ্ধদেব মাঝি পিতার নাম: পুরঞ্জয় মাঝি বাড়ির নং : এন0064 বয়স : 21 লিঙ্গ : পুরুষ	NVP2393486 ফটো উপলব্ধ	486 নাম : জ্যোত্স্না মাঝি স্বামীর নাম: নয়ন মাঝি বাড়ির নং : n0071 বয়স : 34 লিঙ্গ : মহিলা	NVP1512714 ফটো উপলব্ধ
487 নাম : শুভমা মাঝি পিতার নাম: বিশ্বনাথ মাঝি বাড়ির নং : n0071 বয়স : 34 লিঙ্গ : পুরুষ	NVP1413236 ফটো উপলব্ধ	488 নাম : জ্যোতিবালা মাঝি স্বামীর নাম: রানু মাঝি বাড়ির নং : n0072 বয়স : 83 লিঙ্গ : মহিলা	WB/36/246/273013 ফটো উপলব্ধ	489 নাম : মথুরচন্দ্র মাঝি পিতার নাম: রানু মাঝি বাড়ির নং : n0072 বয়স : 59 লিঙ্গ : পুরুষ	WB/36/246/273369 ফটো উপলব্ধ
490 নাম : প্রতিমা মাঝি পিতার নাম: জয়দেব মাঝি বাড়ির নং : এন0089 বয়স : 21 লিঙ্গ : মহিলা	NVP2369528 ফটো উপলব্ধ	491 নাম : কাঞ্চনবালা মাঝি স্বামীর নাম: শ্রাবন মাঝি বাড়ির নং : এন0099 বয়স : 43 লিঙ্গ : মহিলা	FSL2502185 ফটো উপলব্ধ	492 নাম : চিনিবাস মাঝি পিতার নাম: গোপাল মাঝি বাড়ির নং : n0062 বয়স : 35 লিঙ্গ : পুরুষ	NVP1311109 ফটো উপলব্ধ
493 নাম : রিয়া নারায়ণ দেব স্বামীর নাম: বুদ্ধদেব ধাবলদেব বাড়ির নং : এন0014 বয়স : 28 লিঙ্গ : মহিলা	XWI2186252 ফটো উপলব্ধ	494 নাম : প্রদ্যোৎ মাঝি পিতার নাম: চন্দ্রশেখর মাঝি বাড়ির নং : এন0069 বয়স : 21 লিঙ্গ : পুরুষ	NVP2369460 ফটো উপলব্ধ	495 নাম : হার্যধন মাঝি পিতার নাম: গোষ্ঠ মাঝি বাড়ির নং : n0086 বয়স : 57 লিঙ্গ : পুরুষ	WB/36/246/273131 ফটো উপলব্ধ
496 নাম : তাপসী মাঝি স্বামীর নাম: জলধর মাঝি বাড়ির নং : এন0086 বয়স : 20 লিঙ্গ : মহিলা	NVP2412583 ফটো উপলব্ধ	497 নাম : আল্লাদি মাঝি স্বামীর নাম: বিন্দু মাঝি বাড়ির নং : এন0096 বয়স : 21 লিঙ্গ : মহিলা	NVP2369643 ফটো উপলব্ধ	498 নাম : রম্পা মাঝি স্বামীর নাম: সন্তোষ মাঝি বাড়ির নং : এন0098 বয়স : 21 লিঙ্গ : মহিলা	NVP2369668 ফটো উপলব্ধ
499 নাম : তাপসী মাঝি স্বামীর নাম: সঞ্জয় মাঝি বাড়ির নং : n0085 বয়স : 43 লিঙ্গ : মহিলা	FSL2150456 ফটো উপলব্ধ	500 নাম : কুসুম মাঝি স্বামীর নাম: খান্দু মাঝি বাড়ির নং : n0085 বয়স : 61 লিঙ্গ : মহিলা	WB/36/246/273231 ফটো উপলব্ধ	501 নাম : শকুন্তলা মাঝি স্বামীর নাম: অজিত মাঝি বাড়ির নং : n0084 বয়স : 50 লিঙ্গ : মহিলা	WB/36/246/273074 ফটো উপলব্ধ
502 নাম : শিবানী মাঝি পিতার নাম: মনু মাঝি বাড়ির নং : এন0098 বয়স : 21 লিঙ্গ : মহিলা	NVP2369403 ফটো উপলব্ধ	503 নাম : মিতালি মাঝি পিতার নাম: গৌতম মাঝি বাড়ির নং : এন0096 বয়স : 21 লিঙ্গ : মহিলা	NVP2369429 ফটো উপলব্ধ	504 নাম : বিপ্লব মাঝি মায়ের নাম: সনকা মাঝি বাড়ির নং : এন0096 বয়স : 23 লিঙ্গ : পুরুষ	NVP2369445 ফটো উপলব্ধ
505 নাম : লক্ষীকান্ত মাঝি মায়ের নাম: ভারতী মাঝি বাড়ির নং : এন0095 বয়স : 21 লিঙ্গ : পুরুষ	NVP2369486 ফটো উপলব্ধ	506 নাম : ভগীরথ মাঝি পিতার নাম: বৃধু মাঝি বাড়ির নং : n0083 বয়স : 59 লিঙ্গ : পুরুষ	FSL1256593 ফটো উপলব্ধ	507 নাম : অমিতা মাঝি স্বামীর নাম: ফটিক মাঝি বাড়ির নং : n0082 বয়স : 50 লিঙ্গ : মহিলা	WB/36/246/273081 ফটো উপলব্ধ
508 নাম : ফটিক মাঝি পিতার নাম: হাঁসু মাঝি বাড়ির নং : n0082 বয়স : 53 লিঙ্গ : পুরুষ	WB/36/246/273113 ফটো উপলব্ধ	509 নাম : ভানুবালা মাঝি স্বামীর নাম: হাঁসু মাঝি বাড়ির নং : n0082 বয়স : 79 লিঙ্গ : মহিলা	WB/36/246/273082 ফটো উপলব্ধ	510 নাম : নপুরা মাঝি স্বামীর নাম: দিলীপ মাঝি বাড়ির নং : n0081 বয়স : 43 লিঙ্গ : মহিলা	FSL2502250 ফটো উপলব্ধ

বিধানসভা নির্বাচনক্ষেত্রের নং, নাম : 249-রানীবাধ
ভাগ নং, নাম : 1-লালমনিকোচা

511 নাম : দিলীপ মাঝি পিতার নাম: নাডু মাঝি বাড়ির নং : n0081 বয়স : 49 লিঙ্গ : পুরুষ	FSL2502243 ফটো উপলব্ধ	512 নাম : নিখিল মাঝি পিতার নাম: সাধন মাঝি বাড়ির নং : n0081 বয়স : 31 লিঙ্গ : পুরুষ	NVP1512839 ফটো উপলব্ধ	513 নাম : বিমলা মাঝি স্বামীর নাম: সাধন মাঝি বাড়ির নং : n0081 বয়স : 52 লিঙ্গ : মহিলা	WB/36/246/273148 ফটো উপলব্ধ
514 নাম : সন্তোষী মাঝি স্বামীর নাম: হরিপদ মাঝি বাড়ির নং : n0080 বয়স : 43 লিঙ্গ : মহিলা	FSL2502128 ফটো উপলব্ধ	515 নাম : হরিপদ মাঝি পিতার নাম: কীর্তন মাঝি বাড়ির নং : n0080 বয়স : 48 লিঙ্গ : পুরুষ	FSL2502110 ফটো উপলব্ধ	516 নাম : প্রভাকর মাঝি মায়ের নাম: সুভদ্রা মাঝি বাড়ির নং : n0094 বয়স : 37 লিঙ্গ : পুরুষ	NVP1311000 ফটো উপলব্ধ
517 নাম : চঞ্চলা মাঝি স্বামীর নাম: ভাস্কর মাঝি বাড়ির নং : n0094 বয়স : 44 লিঙ্গ : মহিলা	NVP1413335 ফটো উপলব্ধ	518 নাম : ভাস্কর মাঝি মায়ের নাম: সুভদ্রা মাঝি বাড়ির নং : n0094 বয়স : 39 লিঙ্গ : পুরুষ	NVP1310986 ফটো উপলব্ধ	519 নাম : সুভদ্রা মাঝি স্বামীর নাম: আনন্দ মাঝি বাড়ির নং : n0094 বয়স : 58 লিঙ্গ : মহিলা	WB/36/246/273057 ফটো উপলব্ধ
520 নাম : ফুলমনি মাঝি স্বামীর নাম: লফর মাঝি বাড়ির নং : n0093 বয়স : 35 লিঙ্গ : মহিলা	NVP1311232 ফটো উপলব্ধ	521 নাম : লফর মাঝি মায়ের নাম: সুভদ্রা মাঝি বাড়ির নং : n0093 বয়স : 39 লিঙ্গ : পুরুষ	NVP1311026 ফটো উপলব্ধ	522 নাম : সুভদ্রা মাঝি স্বামীর নাম: বাদল মাঝি বাড়ির নং : n0093 বয়স : 63 লিঙ্গ : মহিলা	WB/36/246/273094 ফটো উপলব্ধ
523 নাম : শ্রীমতী মাঝি স্বামীর নাম: গুরুপদ মাঝি বাড়ির নং : n0041 বয়স : 63 লিঙ্গ : মহিলা	WB/36/246/273180 ফটো উপলব্ধ	524 নাম : ভোলানাথ মাঝি পিতার নাম: গুরুপদ মাঝি বাড়ির নং : n0041 বয়স : 43 লিঙ্গ : পুরুষ	FSL2502169 ফটো উপলব্ধ	525 নাম : যামিনী মাঝি পিতার নাম: পানু মাঝি বাড়ির নং : n0042 বয়স : 46 লিঙ্গ : পুরুষ	FSL2150639 ফটো উপলব্ধ
526 নাম : গীতা মাঝি স্বামীর নাম: যামিনী মাঝি বাড়ির নং : n0042 বয়স : 43 লিঙ্গ : মহিলা	FSL2150647 ফটো উপলব্ধ	527 নাম : নিয়তি মাঝি স্বামীর নাম: তপন মাঝি বাড়ির নং : n0042 বয়স : 38 লিঙ্গ : মহিলা	NVP1311265 ফটো উপলব্ধ	528 নাম : জ্যোৎস্না মাঝি স্বামীর নাম: চন্দ্র শেখর মাঝি বাড়ির নং : n0042 বয়স : 44 লিঙ্গ : মহিলা	FSL2941912 ফটো উপলব্ধ
529 নাম : মৌসুমী মাঝি পিতার নাম: যামিনী মাঝি বাড়ির নং : এন0042 বয়স : 20 লিঙ্গ : মহিলা	NVP2456317 ফটো উপলব্ধ	530 নাম : মনোরঞ্জন মাঝি পিতার নাম: সীতানাথ মাঝি বাড়ির নং : n0043 বয়স : 31 লিঙ্গ : পুরুষ	NVP1512789 ফটো উপলব্ধ	531 নাম : বলরাম মাঝি পিতার নাম: কালিপদ মাঝি বাড়ির নং : n0044 বয়স : 73 লিঙ্গ : পুরুষ	WB/36/246/273196 ফটো উপলব্ধ
532 নাম : মালতী মাঝি স্বামীর নাম: বলরাম মাঝি বাড়ির নং : n0044 বয়স : 65 লিঙ্গ : মহিলা	WB/36/246/273056 ফটো উপলব্ধ	533 নাম : নারান মাঝি পিতার নাম: বলরাম মাঝি বাড়ির নং : n0044 বয়স : 32 লিঙ্গ : পুরুষ	NVP1625003 ফটো উপলব্ধ	534 নাম : কানাই মাঝি পিতার নাম: কালিপদ মাঝি বাড়ির নং : n0045 বয়স : 65 লিঙ্গ : পুরুষ	FSL1258292 ফটো উপলব্ধ
535 নাম : আরতী মাঝি স্বামীর নাম: কানাই মাঝি বাড়ির নং : n0045 বয়স : 58 লিঙ্গ : মহিলা	FSL1258284 ফটো উপলব্ধ	536 নাম : নিমাই মাঝি পিতার নাম: কালিপদ মাঝি বাড়ির নং : n0046 বয়স : 60 লিঙ্গ : পুরুষ	WB/36/246/273365 ফটো উপলব্ধ	537 নাম : ছবিরানী মাঝি স্বামীর নাম: নিমাই মাঝি বাড়ির নং : n0046 বয়স : 52 লিঙ্গ : মহিলা	WB/36/246/273366 ফটো উপলব্ধ
538 নাম : সুমন্ত মাঝি পিতার নাম: নিমাই মাঝি বাড়ির নং : n0046 বয়স : 31 লিঙ্গ : পুরুষ	NVP1512847 ফটো উপলব্ধ	539 নাম : রানীবালা মাঝি স্বামীর নাম: চন্দ্র মাঝি বাড়ির নং : n0047 বয়স : 86 লিঙ্গ : মহিলা	WB/36/246/273047 ফটো উপলব্ধ	540 নাম : ভবানীবালা মাঝি স্বামীর নাম: ফকির মাঝি বাড়ির নং : n0047 বয়স : 57 লিঙ্গ : মহিলা	WB/36/246/273045 ফটো উপলব্ধ

বিধানসভা নির্বাচনক্ষেত্রের নং, নাম : 249-রানীবাধ
ভাগ নং, নাম : 1-লালমনি কোচা

541 নাম : নবকিশোর মাঝি পিতার নাম: ফকির মাঝি বাড়ির নং : n0047 বয়স : 29 লিঙ্গ : পুরুষ	NVP1722081 ফটো উপলব্ধ	542 নাম : জয়দেব মাঝি পিতার নাম: চন্দ্র মাঝি বাড়ির নং : n0047 বয়স : 56 লিঙ্গ : পুরুষ	WB/36/246/273118 ফটো উপলব্ধ	543 নাম : মালতী মাঝি স্বামীর নাম: জয়দেব মাঝি বাড়ির নং : n0047 বয়স : 51 লিঙ্গ : মহিলা	WB/36/246/273046 ফটো উপলব্ধ
544 নাম : ভোলানাথ মাঝি পিতার নাম: চন্দ্র মাঝি বাড়ির নং : n0047 বয়স : 46 লিঙ্গ : পুরুষ	FSL2150290 ফটো উপলব্ধ	545 নাম : পদ্মাবতী মাঝি স্বামীর নাম: ভোলানাথ মাঝি বাড়ির নং : n0047 বয়স : 43 লিঙ্গ : মহিলা	FSL2150308 ফটো উপলব্ধ	546 নাম : ভারতী মাঝি স্বামীর নাম: রঞ্জিত মাঝি বাড়ির নং : n0072 বয়স : 50 লিঙ্গ : মহিলা	WB/36/246/273012 ফটো উপলব্ধ
547 নাম : অলকা মাঝি স্বামীর নাম: মথুর মাঝি বাড়ির নং : n0072 বয়স : 49 লিঙ্গ : মহিলা	FSL1256510 ফটো উপলব্ধ	548 নাম : জবা মাঝি স্বামীর নাম: অশোক মাঝি বাড়ির নং : n0073 বয়স : 52 লিঙ্গ : মহিলা	FSL1256536 ফটো উপলব্ধ	549 নাম : ফটিক মাঝি পিতার নাম: চৌধুরী মাঝি বাড়ির নং : n0074 বয়স : 52 লিঙ্গ : পুরুষ	WB/36/246/273229 ফটো উপলব্ধ
550 নাম : ছবিরানী মাঝি স্বামীর নাম: ফটিক মাঝি বাড়ির নং : n0074 বয়স : 50 লিঙ্গ : মহিলা	WB/36/246/273116 ফটো উপলব্ধ	551 নাম : নকুল মাঝি পিতার নাম: ইন্দ্র মাঝি বাড়ির নং : n0075 বয়স : 78 লিঙ্গ : পুরুষ	WB/36/246/273016 ফটো উপলব্ধ	552 নাম : করুণা মাঝি স্বামীর নাম: নকুল মাঝি বাড়ির নং : n0075 বয়স : 71 লিঙ্গ : মহিলা	WB/36/246/273008 ফটো উপলব্ধ
553 নাম : খোকন মাঝি পিতার নাম: নকুল মাঝি বাড়ির নং : n0075 বয়স : 53 লিঙ্গ : পুরুষ	WB/36/246/273011 ফটো উপলব্ধ	554 নাম : মীরা মাঝি স্বামীর নাম: খোকন মাঝি বাড়ির নং : n0075 বয়স : 51 লিঙ্গ : মহিলা	WB/36/246/273003 ফটো উপলব্ধ	555 নাম : স্বপন মাঝি পিতার নাম: নকুল মাঝি বাড়ির নং : n0075 বয়স : 48 লিঙ্গ : পুরুষ	FSL2502045 ফটো উপলব্ধ
556 নাম : ভারতী মাঝি স্বামীর নাম: স্বপন মাঝি বাড়ির নং : n0075 বয়স : 36 লিঙ্গ : মহিলা	NVP1311034 ফটো উপলব্ধ	557 নাম : কাশীনাথ মাঝি পিতার নাম: নকুল মাঝি বাড়ির নং : n0075 বয়স : 46 লিঙ্গ : পুরুষ	FSL2502052 ফটো উপলব্ধ	558 নাম : ভারতী মাঝি স্বামীর নাম: কাশীনাথ মাঝি বাড়ির নং : n0075 বয়স : 43 লিঙ্গ : মহিলা	FSL2502060 ফটো উপলব্ধ
559 নাম : সুখীবালা মাঝি স্বামীর নাম: গানু মাঝি বাড়ির নং : n0076 বয়স : 77 লিঙ্গ : মহিলা	WB/36/246/273002 ফটো উপলব্ধ	560 নাম : রেবতী মাঝি পিতার নাম: গৌর চন্দ্র মাঝি বাড়ির নং : এন0087 বয়স : 28 লিঙ্গ : মহিলা	XWK2196731 ফটো উপলব্ধ	561 নাম : দিপ্পীখা সারেনা পিতার নাম: বিপ্লব কুমার সারেনা বাড়ির নং : এন0067 বয়স : 23 লিঙ্গ : মহিলা	XWK2381234 ফটো উপলব্ধ
562 নাম : লক্ষ্মীপ্রিয়া ধবলদেব স্বামীর নাম: প্রসেনজিৎ ধবলদেব বাড়ির নং : এন0014 বয়স : 21 লিঙ্গ : মহিলা	MLL5612106 ফটো উপলব্ধ	563 নাম : দীপা নারায়ণ দেব মায়ের নাম: তনুশ্রী নারায়ণ দেব বাড়ির নং : এন0021 বয়স : 23 লিঙ্গ : মহিলা	MLL5600085 ফটো উপলব্ধ	564 নাম : সোমা দাশগুপ্ত স্বামীর নাম: সৌরভ দাশগুপ্ত বাড়ির নং : এন0064 বয়স : 23 লিঙ্গ : মহিলা	RTE2273480 ফটো উপলব্ধ
565 নাম : শ্যামলী দেশোয়ালী পিতার নাম: অনিল দেশোয়ালী বাড়ির নং : এন0096 বয়স : 28 লিঙ্গ : মহিলা	XWQ1922889 ফটো উপলব্ধ	566 নাম : রাজদীপ দাশগুপ্ত পিতার নাম: কাশীনাথ দাশগুপ্ত বাড়ির নং : এন0005 বয়স : 19 লিঙ্গ : পুরুষ	NVP2485449 ফটো উপলব্ধ	567 নাম : আভা মাঝি স্বামীর নাম: বিকাশ মাঝি বাড়ির নং : এন0049 বয়স : 22 লিঙ্গ : মহিলা	NVP2485456 ফটো উপলব্ধ
568 নাম : অর্পিতা মাঝি পিতার নাম: সঞ্জয় মাঝি বাড়ির নং : এন0037 বয়স : 19 লিঙ্গ : মহিলা	NVP2485498 ফটো উপলব্ধ	569 নাম : অমিতা মাঝি পিতার নাম: ভগীরথ মাঝি বাড়ির নং : এন0083 বয়স : 19 লিঙ্গ : মহিলা	NVP2485506 ফটো উপলব্ধ	570 নাম : দোলন মাঝি পিতার নাম: বাসুদেব মাঝি বাড়ির নং : এন0038 বয়স : 19 লিঙ্গ : মহিলা	NVP2485514 ফটো উপলব্ধ

571	NVP2485522	ফটো উপলব্ধ
নাম : প্রকাশ ধবলদেব পিতার নাম: জয়দেব ধবলদেব বাড়ির নং : এন0016 বয়স : 19 লিঙ্গ : পুরুষ		

572	NVP2485530	ফটো উপলব্ধ
নাম : শ্যামলী মাঝি পিতার নাম: রঞ্জিত মাঝি বাড়ির নং : এন0069 বয়স : 19 লিঙ্গ : মহিলা		

573	NVP2485571	ফটো উপলব্ধ
নাম : নিবেদিতা মাঝি স্বামীর নাম: দয়াল মাঝি বাড়ির নং : এন0050 বয়স : 22 লিঙ্গ : মহিলা		

574	NVP2485589	ফটো উপলব্ধ
নাম : অঙ্কিতা দাশগুপ্ত পিতার নাম: রাজীব দাশগুপ্ত বাড়ির নং : এন0007 বয়স : 19 লিঙ্গ : মহিলা		

575	NVP2511335	ফটো উপলব্ধ
নাম : জয়ন্তী মাঝি স্বামীর নাম: দুলাল মাঝি বাড়ির নং : এন0050 বয়স : 20 লিঙ্গ : মহিলা		

576	NVP2511343	ফটো উপলব্ধ
নাম : সূর্য মাঝি পিতার নাম: স্বপন মাঝি বাড়ির নং : এন0069 বয়স : 20 লিঙ্গ : পুরুষ		

577	NVP2511368	ফটো উপলব্ধ
নাম : বিজয় মাঝি পিতার নাম: মঙ্গল মাঝি বাড়ির নং : এন0056 বয়স : 19 লিঙ্গ : পুরুষ		

বিধানসভা নির্বাচনক্ষেত্রের নং, নাম : 249-রানীবাধ
1- সংযোজন তালিকা 1 (01-01-2026 28-02-2026)

578	1	NVP2544625	ফটো উপলব্ধ	579	1	NVP2544641	ফটো উপলব্ধ	580	1	NVP2544765	ফটো উপলব্ধ
নাম : রীনা মাঝি স্বামীর নাম: কুশ মাঝি বাড়ির নং : এন0047 বয়স : 21 লিঙ্গ : মহিলা				নাম : পার্থ মাঝি পিতার নাম: ভোলানাথ মাঝি বাড়ির নং : এন0047 বয়স : 18 লিঙ্গ : পুরুষ				নাম : চুমকী মাঝি স্বামীর নাম: পার্থ মাঝি বাড়ির নং : এন0047 বয়স : 18 লিঙ্গ : মহিলা			
581	1	NVP2545408	ফটো উপলব্ধ	582	1	NVP2549764	ফটো উপলব্ধ	583	1	NVP2550481	ফটো উপলব্ধ
নাম : সোনালী মাঝি স্বামীর নাম: পরান মাঝি বাড়ির নং : এন0052 বয়স : 18 লিঙ্গ : মহিলা				নাম : প্রিয়াংকা মাঝি স্বামীর নাম: বুদ্ধদেব মাঝি বাড়ির নং : এন0064 বয়স : 21 লিঙ্গ : মহিলা				নাম : শেফালি মাঝি স্বামীর নাম: রবি মাঝি বাড়ির নং : এন0075 বয়স : 18 লিঙ্গ : মহিলা			
584	1	NVP2551729	ফটো উপলব্ধ	585	1	NVP2551968	ফটো উপলব্ধ				
নাম : সন্দীপ মাঝি পিতার নাম: কাশীনাথ মাঝি বাড়ির নং : এন0075 বয়স : 18 লিঙ্গ : পুরুষ				নাম : সুস্মিতা মাঝি স্বামীর নাম: সাগর মাঝি বাড়ির নং : এন0060 বয়স : 18 লিঙ্গ : মহিলা							

নির্বাচক সংখ্যার সারসংক্ষেপ :

A) নির্বাচকের সংখ্যা :

	নির্বাচক তালিকার প্রকৃতি	নির্বাচক তালিকার পরিচিতি :	নির্বাচকের সংখ্যা :				
			পুরুষ	মহিলা	তৃতীয় লিঙ্গ	মোট	
I	মূল তালিকা	মূল তালিকা	বিশেষ নিবিড় সংশোধনী ২০২৬-এর চূড়ান্ত ভোটার তালিকা	289	288	0	577
II	1- সংযোজন তালিকা	সংযোজনী 1	বিশেষ সংক্ষিপ্ত সংশোধন 2026	2	6	0	8
III	2- বিয়োজন তালিকা	সংযোজনী 1	বিশেষ সংক্ষিপ্ত সংশোধন 2026	0	0	0	0
IV	'লিঙ্গ ক্ষেত্রের' পরিবর্তনের কারণে পার্থক্য			0	0	0	0
নির্বাচকের মোট সংখ্যা (I+II-III+IV)				291	294	0	585

B) ক্রটি সংশোধনের সংখ্যা :

নির্বাচক তালিকার প্রকৃতি	নির্বাচক তালিকার পরিচিতি :	ক্রটি সংশোধনের সংখ্যা :
সংযোজনী 1	বিশেষ সংক্ষিপ্ত সংশোধন 2026	0

নির্বাচক নিবন্ধন আধিকারিকের স্বাক্ষর

E-মৃত, S-স্থানান্তরিত, R-একাধিকবার অন্তর্ভুক্ত, M-নিখোঁজ, Q-যোগ্য নহে