

নির্বাচক তালিকা 2026 S25 পশ্চিমবঙ্গ

বিধানসভা নির্বাচনক্ষেত্রের নং, নাম ও সংরক্ষণের স্থিতি : 249 - রানীবাঁধ (তপশীলি উপজাতি)		অংশ নং : 200																			
বিধানসভা নির্বাচনক্ষেত্রটি যে লোকসভা নির্বাচনক্ষেত্রের / ক্ষেত্রসমূহের অন্তর্ভুক্ত তার নং, নাম ও সংরক্ষণ স্থিতি : 36 - বাঁকুড়া (সাধারণ)																					
1. সংশোধনের পূর্ণ বিবরণ																					
সংশোধনের বৎসর :	2026	নির্বাচক তালিকার পরিচিতি :																			
ভিত্তি তারিখ :	01-01-2026	বিশেষ নিবিড় সংশোধনী ২০২৬-এর চূড়ান্ত ভোটার তালিকা																			
সংশোধনের প্রকৃতি :	বিশেষ নিবিড় সংশোধনী 2026																				
প্রকাশনার তারিখ :	28-02-2026																				
2. অংশ ও নির্বাচনী এলাকার পূর্ণ বিবরণ :																					
অংশের ভাগ নং ও নাম :																					
1-দেউলী		<table style="width: 100%; border-collapse: collapse;"> <tr> <td style="width: 50%;">প্রধান শহর/গ্রাম</td> <td style="width: 50%;">: দেউলী</td> </tr> <tr> <td>ওয়ার্ড</td> <td>:</td> </tr> <tr> <td>থানা</td> <td>: রানীবাঁধ</td> </tr> <tr> <td>গ্রাম পঞ্চায়েত</td> <td>: রাজাকাটা</td> </tr> <tr> <td>ব্লক</td> <td>: রানীবাঁধ</td> </tr> <tr> <td>মহকুমা</td> <td>: খাতড়া</td> </tr> <tr> <td>জেলা</td> <td>: বাঁকুড়া</td> </tr> <tr> <td>পিন</td> <td>: 722148</td> </tr> </table>				প্রধান শহর/গ্রাম	: দেউলী	ওয়ার্ড	:	থানা	: রানীবাঁধ	গ্রাম পঞ্চায়েত	: রাজাকাটা	ব্লক	: রানীবাঁধ	মহকুমা	: খাতড়া	জেলা	: বাঁকুড়া	পিন	: 722148
প্রধান শহর/গ্রাম	: দেউলী																				
ওয়ার্ড	:																				
থানা	: রানীবাঁধ																				
গ্রাম পঞ্চায়েত	: রাজাকাটা																				
ব্লক	: রানীবাঁধ																				
মহকুমা	: খাতড়া																				
জেলা	: বাঁকুড়া																				
পিন	: 722148																				
2-বাগসন্দা																					
3. ভোট গ্রহন কেন্দ্রের পূর্ণ বিবরণ :																					
ভোট গ্রহন কেন্দ্রের নং, নাম :		ভোট গ্রহন কেন্দ্রের শ্রেণী :		গ্রামীণ																	
200 - দেউলী নিম্ন বুনিয়াদি বিদ্যালয়		এই অংশে সহায়ক ভোটগ্রহন কেন্দ্রের সংখ্যা		0																	
ভোট গ্রহন কেন্দ্রের ঠিকানা :		:																			
দেউলী নিম্ন বুনিয়াদি বিদ্যালয়, দেউলী																					
4. নির্বাচকের সংখ্যা :																					
প্রথম ক্রমিক নং	শেষ ক্রমিক নং	মোট সংখ্যা																			
		পুরুষ	মহিলা	তৃতীয় লিঙ্গ	মোট																
1	951	484	466	0	950																

নির্বাচক নিবন্ধন আধিকারিকের স্বাক্ষর

Nazri Naksha

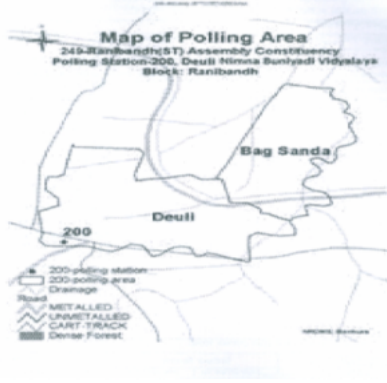

Google Map View



Polling Station Building Front View



Polling Station Front View



Cad View

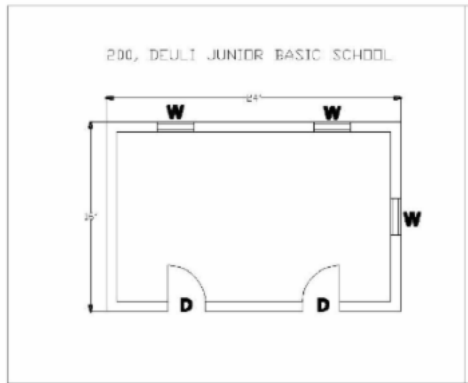

Key MAP View

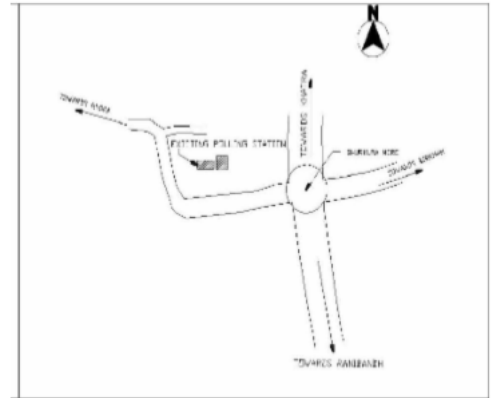

1 নাম : তনয় কর্মকার পিতার নাম: শ্যামল কর্মকার বাড়ির নং : N0007 বয়স : 27 লিঙ্গ : পুরুষ	NVP1876945 ফটো উপলব্ধ	2 নাম : উত্তম কর্মকার পিতার নাম: নিমাই কর্মকার বাড়ির নং : n0006 বয়স : 45 লিঙ্গ : পুরুষ	FSL2493815 ফটো উপলব্ধ	3 নাম : গঙ্গা কর্মকার স্বামীর নাম: উত্তম কর্মকার বাড়ির নং : n0006 বয়স : 36 লিঙ্গ : মহিলা	NVP1353689 ফটো উপলব্ধ
4 নাম : কৃষ্ণপদ কর্মকার পিতার নাম: বৃধু কর্মকার বাড়ির নং : n0007 বয়স : 87 লিঙ্গ : পুরুষ	WB/36/246/258337 ফটো উপলব্ধ	5 নাম : মালতী কর্মকার স্বামীর নাম: শ্যামল কর্মকার বাড়ির নং : n0007 বয়স : 58 লিঙ্গ : মহিলা	WB/36/246/258395 ফটো উপলব্ধ	6 নাম : বুমা কর্মকার পিতার নাম: শ্যামল কর্মকার বাড়ির নং : n0007 বয়স : 41 লিঙ্গ : মহিলা	NVP0798041 ফটো উপলব্ধ
7 নাম : সুশান্ত গরাই পিতার নাম: তপন গরাই বাড়ির নং : এন০০৫১ বয়স : 22 লিঙ্গ : পুরুষ	NVP2221075 ফটো উপলব্ধ	8 নাম : প্রশান্ত গরাই পিতার নাম: তপন গরাই বাড়ির নং : n0051 বয়স : 25 লিঙ্গ : পুরুষ	NVP2091403 ফটো উপলব্ধ	9 নাম : নিতাই গরাই পিতার নাম: তরুণ গরাই বাড়ির নং : এন০০৪৮ বয়স : 23 লিঙ্গ : পুরুষ	NVP2144491 ফটো উপলব্ধ
10 নাম : সৌমেন গরাই পিতার নাম: অজিত গরাই বাড়ির নং : এন০০৪৮ বয়স : 23 লিঙ্গ : পুরুষ	NVP2144525 ফটো উপলব্ধ	11 নাম : যামিনী গরাই পিতার নাম: মহেন্দ্র গরাই বাড়ির নং : n0046 বয়স : 60 লিঙ্গ : পুরুষ	NVP2048759 ফটো উপলব্ধ	12 নাম : মেনকা গরাই স্বামীর নাম: যামিনী গরাই বাড়ির নং : n0046 বয়স : 52 লিঙ্গ : মহিলা	WB/36/246/258163 ফটো উপলব্ধ
13 নাম : সুশান্ত গরাই পিতার নাম: যামিনী গরাই বাড়ির নং : n0046 বয়স : 34 লিঙ্গ : পুরুষ	NVP1353721 ফটো উপলব্ধ	14 নাম : বাসন্তী গরাই স্বামীর নাম: সুশান্ত গরাই বাড়ির নং : n0046 বয়স : 36 লিঙ্গ : মহিলা	NVP1628353 ফটো উপলব্ধ	15 নাম : খেতু গরাই স্বামীর নাম: অমল্য গরাই বাড়ির নং : n0047 বয়স : 79 লিঙ্গ : মহিলা	WB/36/246/258389 ফটো উপলব্ধ
16 নাম : দুলাল গরাই পিতার নাম: অমল্য গরাই বাড়ির নং : n0047 বয়স : 58 লিঙ্গ : পুরুষ	WB/36/246/258660 ফটো উপলব্ধ	17 নাম : বিজলা গরাই স্বামীর নাম: দুলাল গরাই বাড়ির নং : n0047 বয়স : 53 লিঙ্গ : মহিলা	WB/36/246/258295 ফটো উপলব্ধ	18 নাম : রাজীব গরাই পিতার নাম: দুলাল গরাই বাড়ির নং : n0138 বয়স : 34 লিঙ্গ : পুরুষ	NVP1278092 ফটো উপলব্ধ
19 নাম : বাদল গরাই পিতার নাম: অমল্য গরাই বাড়ির নং : n0047 বয়স : 49 লিঙ্গ : পুরুষ	FSL2493872 ফটো উপলব্ধ	20 নাম : গায়ত্রী গরাই স্বামীর নাম: বাদল গরাই বাড়ির নং : n0047 বয়স : 42 লিঙ্গ : মহিলা	FSL2493880 ফটো উপলব্ধ	21 নাম : আনন্দ গরাই পিতার নাম: অমল্য গরাই বাড়ির নং : n0047 বয়স : 43 লিঙ্গ : পুরুষ	FSL2493898 ফটো উপলব্ধ
22 নাম : চম্পাবতী গরাই স্বামীর নাম: আনন্দ গরাই বাড়ির নং : n0138 বয়স : 35 লিঙ্গ : মহিলা	NVP1278084 ফটো উপলব্ধ	23 নাম : রাণী গরাই স্বামীর নাম: মহেন্দ্র গরাই বাড়ির নং : n0048 বয়স : 85 লিঙ্গ : মহিলা	WB/36/246/258166 ফটো উপলব্ধ	24 নাম : অজিত গরাই পিতার নাম: মহেন্দ্র গরাই বাড়ির নং : n0048 বয়স : 54 লিঙ্গ : পুরুষ	WB/36/246/258726 ফটো উপলব্ধ
25 নাম : শোভারানী গরাই স্বামীর নাম: অজিত গরাই বাড়ির নং : n0048 বয়স : 43 লিঙ্গ : মহিলা	FSL2493864 ফটো উপলব্ধ	26 নাম : চিন্ময়ী গরাই স্বামীর নাম: শুকদেব গরাই বাড়ির নং : n0048 বয়স : 41 লিঙ্গ : মহিলা	NVP0798157 ফটো উপলব্ধ	27 নাম : সুমিত্রা গরাই স্বামীর নাম: কল্প গরাই বাড়ির নং : n0057 বয়স : 49 লিঙ্গ : মহিলা	FSL2493955 ফটো উপলব্ধ
28 নাম : কল্প গরাই পিতার নাম: মহেন্দ্র গরাই বাড়ির নং : n0057 বয়স : 55 লিঙ্গ : পুরুষ	WB/36/246/258570 ফটো উপলব্ধ	29 নাম : কল্পনা গরাই স্বামীর নাম: বিদ্যুত গরাই বাড়ির নং : n0051 বয়স : 43 লিঙ্গ : মহিলা	FSL2493948 ফটো উপলব্ধ	30 নাম : অনাথ গরাই পিতার নাম: দেবেন্দ্র গরাই বাড়ির নং : n0051 বয়স : 47 লিঙ্গ : পুরুষ	FSL1423110 ফটো উপলব্ধ

বিধানসভা নির্বাচনক্ষেত্রের নং, নাম : 249-রানীবাধ
ভাগ নং, নাম : 1-দেউলী

31 নাম : আহুদী গরাই স্বামীর নাম: যষ্ঠী গরাই বাড়ির নং : n0051 বয়স : 33 লিঙ্গ : মহিলা	NVP1353697 ফটো উপলব্ধ	32 নাম : বিদ্যুৎ গরাই পিতার নাম: দেবেন্দ্র গরাই বাড়ির নং : n0051 বয়স : 52 লিঙ্গ : পুরুষ	WB/36/246/258643 ফটো উপলব্ধ	33 নাম : পুতুল গরাই স্বামীর নাম: তপন গরাই বাড়ির নং : n0051 বয়স : 46 লিঙ্গ : মহিলা	FSL2493930 ফটো উপলব্ধ
34 নাম : তপন গরাই পিতার নাম: দেবেন্দ্র গরাই বাড়ির নং : n0051 বয়স : 54 লিঙ্গ : পুরুষ	WB/36/246/258635 ফটো উপলব্ধ	35 নাম : বাসন্তী গরাই স্বামীর নাম: দেবেন্দ্র গরাই বাড়ির নং : n0051 বয়স : 76 লিঙ্গ : মহিলা	WB/36/246/258165 ফটো উপলব্ধ	36 নাম : দেবেন্দ্র গরাই পিতার নাম: উদয় গরাই বাড়ির নং : n0051 বয়স : 83 লিঙ্গ : পুরুষ	WB/36/246/258672 ফটো উপলব্ধ
37 নাম : পরিতোষ গরাই পিতার নাম: অশ্বিনী গরাই বাড়ির নং : n0049 বয়স : 30 লিঙ্গ : পুরুষ	NVP1628239 ফটো উপলব্ধ	38 নাম : সন্তোষ গরাই পিতার নাম: অশ্বিনী গরাই বাড়ির নং : n0049 বয়স : 41 লিঙ্গ : পুরুষ	FSL2724680 ফটো উপলব্ধ	39 নাম : অশ্বিনী গরাই পিতার নাম: মহেন্দ্র গরাই বাড়ির নং : n0049 বয়স : 59 লিঙ্গ : পুরুষ	FSL2493914 ফটো উপলব্ধ
40 নাম : চন্দনা গরাই স্বামীর নাম: তরুন গরাই বাড়ির নং : n0048 বয়স : 50 লিঙ্গ : মহিলা	FSL2493856 ফটো উপলব্ধ	41 নাম : সঞ্জয় গরাই পিতার নাম: মধুসূদন গরাই বাড়ির নং : n0048 বয়স : 45 লিঙ্গ : পুরুষ	FSL2724698 ফটো উপলব্ধ	42 নাম : জ্যোৎস্না গরাই স্বামীর নাম: মধুসূদন গরাই বাড়ির নং : n0048 বয়স : 57 লিঙ্গ : মহিলা	WB/36/246/258164 ফটো উপলব্ধ
43 নাম : পুতুল গরাই স্বামীর নাম: সঞ্জয় গরাই বাড়ির নং : n0048 বয়স : 29 লিঙ্গ : মহিলা	NVP1725456 ফটো উপলব্ধ	44 নাম : শুকদেব গরাই পিতার নাম: মহেন্দ্র গরাই বাড়ির নং : n0048 বয়স : 43 লিঙ্গ : পুরুষ	WB/36/246/258700 ফটো উপলব্ধ	45 নাম : মালবতী গরাই স্বামীর নাম: রাজীব গরাই বাড়ির নং : n0138 বয়স : 29 লিঙ্গ : মহিলা	NVP1949791 ফটো উপলব্ধ
46 নাম : সঞ্জীব গরাই পিতার নাম: বাদল গরাই বাড়ির নং : এন০০৪৭ বয়স : 23 লিঙ্গ : পুরুষ	NVP2144475 ফটো উপলব্ধ	47 নাম : পৌউর গরাই পিতার নাম: তরুণ গরাই বাড়ির নং : এন০০৪৮ বয়স : 23 লিঙ্গ : পুরুষ	NVP2144517 ফটো উপলব্ধ	48 নাম : অমিতা মাঝি স্বামীর নাম: অশোক মাঝি বাড়ির নং : এন0120 বয়স : 30 লিঙ্গ : মহিলা	NVP1754878 ফটো উপলব্ধ
49 নাম : রুমা গরাই স্বামীর নাম: সন্তোষ গরাই বাড়ির নং : এন০১২ বয়স : 29 লিঙ্গ : মহিলা	NVP2144731 ফটো উপলব্ধ	50 নাম : শিবানী গরাই স্বামীর নাম: অশ্বিনী গরাই বাড়ির নং : n0049 বয়স : 52 লিঙ্গ : মহিলা	FSL1390574 ফটো উপলব্ধ	51 নাম : যষ্ঠী গরাই পিতার নাম: দেবেন্দ্র গরাই বাড়ির নং : n0051 বয়স : 50 লিঙ্গ : পুরুষ	NVP2311017 ফটো উপলব্ধ
52 নাম : অপূর্ব গরাই পিতার নাম: অনাথ গরাই বাড়ির নং : এন0051 বয়স : 20 লিঙ্গ : পুরুষ	NVP2455608 ফটো উপলব্ধ	53 নাম : শ্রীমন্ত গরাই পিতার নাম: আনন্দ গরাই বাড়ির নং : এন০০৫৭ বয়স : 21 লিঙ্গ : পুরুষ	NVP2343754 ফটো উপলব্ধ	54 নাম : সরস্বতী গরাই পিতার নাম: বাদল গরাই বাড়ির নং : এন০৪৭ বয়স : 22 লিঙ্গ : মহিলা	NVP2343770 ফটো উপলব্ধ
55 নাম : সঞ্জয় তন্তুবায় পিতার নাম: শ্রীরাম তন্তুবায় বাড়ির নং : n0142 বয়স : 24 লিঙ্গ : পুরুষ	NVP2091999 ফটো উপলব্ধ	56 নাম : মিলি তন্তুবায় স্বামীর নাম: সুরত তন্তুবায় বাড়ির নং : এণ০০৫৬ বয়স : 23 লিঙ্গ : মহিলা	NVP2179117 ফটো উপলব্ধ	57 নাম : চাঁপা তন্তুবায় স্বামীর নাম: পৌউর তন্তুবায় বাড়ির নং : n0143 বয়স : 90 লিঙ্গ : মহিলা	NVP0798330 ফটো উপলব্ধ
58 নাম : নারায়ন তন্তুবায় পিতার নাম: পৌউর তন্তুবায় বাড়ির নং : n0142 বয়স : 36 লিঙ্গ : পুরুষ	NVP1353630 ফটো উপলব্ধ	59 নাম : মৃত্যঞ্জয় তন্তুবায় পিতার নাম: পৌউর তন্তুবায় বাড়ির নং : n0142 বয়স : 31 লিঙ্গ : পুরুষ	NVP1725431 ফটো উপলব্ধ	60 নাম : লক্ষী তন্তুবায় স্বামীর নাম: রামপদ তন্তুবায় বাড়ির নং : n0142 বয়স : 48 লিঙ্গ : মহিলা	NVP1516970 ফটো উপলব্ধ

বিধানসভা নির্বাচনক্ষেত্রের নং, নাম : 249-রানীবাধ
ভাগ নং, নাম : 1-দেউলী

61 নাম : বিষ্ণু তন্তুবায় পিতার নাম : গৌড়ী তন্তুবায় বাড়ির নং : n0142 বয়স : 38 লিঙ্গ : পুরুষ	NVP1353648 ফটো উপলব্ধ	62 নাম : চন্দনা তন্তুবায়(পাত্র) স্বামীর নাম : বিষ্ণু তন্তুবায় বাড়ির নং : n0142 বয়স : 34 লিঙ্গ : মহিলা	NVP1516855 ফটো উপলব্ধ	63 নাম : রামপদ তন্তুবায় পিতার নাম : গৌড়ী তন্তুবায় বাড়ির নং : n0142 বয়স : 53 লিঙ্গ : পুরুষ	NVP1353614 ফটো উপলব্ধ
64 নাম : গৌড়ী তন্তুবায় পিতার নাম : তরনী তন্তুবায় বাড়ির নং : n0142 বয়স : 75 লিঙ্গ : পুরুষ	NVP0798348 ফটো উপলব্ধ	65 নাম : সুফলা তন্তুবায় স্বামীর নাম : অনিলবরন তন্তুবায় বাড়ির নং : n0056 বয়স : 51 লিঙ্গ : মহিলা	FSL2724714 ফটো উপলব্ধ	66 নাম : বাদল তন্তুবায় মায়ের নাম : ফুলকী তন্তুবায় বাড়ির নং : n0056 বয়স : 38 লিঙ্গ : পুরুষ	NVP0798298 ফটো উপলব্ধ
67 নাম : ফুলকী তন্তুবায় পিতার নাম : রুপাই তন্তুবায় বাড়ির নং : n0056 বয়স : 48 লিঙ্গ : মহিলা	FSL2493989 ফটো উপলব্ধ	68 নাম : সুকুমার তন্তুবায় পিতার নাম : নিমাই তন্তুবায় বাড়ির নং : n0056 বয়স : 31 লিঙ্গ : পুরুষ	NVP1725522 ফটো উপলব্ধ	69 নাম : মমতা তন্তুবায় স্বামীর নাম : নিমাই তন্তুবায় বাড়ির নং : n0056 বয়স : 53 লিঙ্গ : মহিলা	WB/36/246/258435 ফটো উপলব্ধ
70 নাম : নিমাই তন্তুবায় পিতার নাম : রুপাই তন্তুবায় বাড়ির নং : n0056 বয়স : 56 লিঙ্গ : পুরুষ	FSL2824621 ফটো উপলব্ধ	71 নাম : সুব্রত তন্তুবায় পিতার নাম : ভীম তন্তুবায় বাড়ির নং : n0056 বয়স : 29 লিঙ্গ : পুরুষ	NVP1725548 ফটো উপলব্ধ	72 নাম : মুক্তা তন্তুবায় স্বামীর নাম : ভীম তন্তুবায় বাড়ির নং : n0056 বয়স : 52 লিঙ্গ : মহিলা	WB/36/246/258841 ফটো উপলব্ধ
73 নাম : ভীম তন্তুবায় পিতার নাম : রুপাই তন্তুবায় বাড়ির নং : n0056 বয়স : 57 লিঙ্গ : পুরুষ	FSL2824613 ফটো উপলব্ধ	74 নাম : অনিল বরন তন্তুবায় পিতার নাম : রুপাই তন্তুবায় বাড়ির নং : n0056 বয়স : 75 লিঙ্গ : পুরুষ	FSL2988335 ফটো উপলব্ধ	75 নাম : সুসমা তন্তুবায় স্বামীর নাম : নারায়ন তন্তুবায় বাড়ির নং : n0142 বয়স : 31 লিঙ্গ : মহিলা	NVP2092401 ফটো উপলব্ধ
76 নাম : মামনি পাত্র (তন্তুবায়) স্বামীর নাম : বিশ্বজিৎ তন্তুবায় বাড়ির নং : এন০০৫৬ বয়স : 29 লিঙ্গ : মহিলা	NVP2022218 ফটো উপলব্ধ	77 নাম : সারথি তন্তুবায় স্বামীর নাম : সুকুমার তন্তুবায় বাড়ির নং : এন ০০৫৬ বয়স : 21 লিঙ্গ : মহিলা	NVP2343895 ফটো উপলব্ধ	78 নাম : মল্লিকা খাঁ দত্ত স্বামীর নাম : পাপুন দত্ত বাড়ির নং : এন০০৩৯ বয়স : 30 লিঙ্গ : মহিলা	RNG1654862 ফটো উপলব্ধ
79 নাম : পূজা নন্দন পিতার নাম : আশিষ নন্দন বাড়ির নং : এন ০০৪০ বয়স : 25 লিঙ্গ : মহিলা	UVG1830314 ফটো উপলব্ধ	80 নাম : সোনালী রক্ষিত দত্ত স্বামীর নাম : মলয় দত্ত বাড়ির নং : n0131 বয়স : 37 লিঙ্গ : মহিলা	NVP1278050 ফটো উপলব্ধ	81 নাম : পাপুন দত্ত পিতার নাম : হিমাংশু দত্ত বাড়ির নং : n0039 বয়স : 33 লিঙ্গ : পুরুষ	NVP1353671 ফটো উপলব্ধ
82 নাম : হিমাংশু দত্ত পিতার নাম : রাধাগোবিন্দ দত্ত বাড়ির নং : এন০০39 বয়স : 62 লিঙ্গ : পুরুষ	NVP2399004 ফটো উপলব্ধ	83 নাম : বন্দনা দত্ত স্বামীর নাম : হিমাংশু দত্ত বাড়ির নং : n0039 বয়স : 52 লিঙ্গ : মহিলা	WB/36/246/258499 ফটো উপলব্ধ	84 নাম : মলয় দত্ত পিতার নাম : অনাথবন্ধু দত্ত বাড়ির নং : n0040 বয়স : 44 লিঙ্গ : পুরুষ	FSL2141166 ফটো উপলব্ধ
85 নাম : সুমিত্রা দত্ত স্বামীর নাম : অবলা দত্ত বাড়ির নং : n0041 বয়স : 66 লিঙ্গ : মহিলা	WB/36/246/258796 ফটো উপলব্ধ	86 নাম : বাসন্তী দত্ত স্বামীর নাম : বিনয় দত্ত বাড়ির নং : n0043 বয়স : 79 লিঙ্গ : মহিলা	WB/36/246/258100 ফটো উপলব্ধ	87 নাম : বিনয় দত্ত পিতার নাম : রামানন্দ দত্ত বাড়ির নং : n0043 বয়স : 79 লিঙ্গ : পুরুষ	WB/36/246/258804 ফটো উপলব্ধ
88 নাম : সঞ্জীব কুমার দত্ত পিতার নাম : বীরেন্দ্রনাথ দত্ত বাড়ির নং : n0211 বয়স : 48 লিঙ্গ : পুরুষ	FSL1164839 ফটো উপলব্ধ	89 নাম : সাথী দত্ত স্বামীর নাম : সঞ্জীব দত্ত বাড়ির নং : n0211 বয়স : 35 লিঙ্গ : মহিলা	NVP1185586 ফটো উপলব্ধ	90 নাম : অনিমেষ দত্ত পিতার নাম : সুধাংশু দত্ত বাড়ির নং : n0040 বয়স : 38 লিঙ্গ : পুরুষ	NVP0798397 ফটো উপলব্ধ

বিধানসভা নির্বাচনক্ষেত্রের নং, নাম : 249-রানীবাধ
ভাগ নং, নাম : 1-দেউলী

91 নাম : রেখা চ্যাটার্জী স্বামীর নাম : সনৎ চ্যাটার্জী বাড়ির নং : এন0135 বয়স : 36 লিঙ্গ : মহিলা	NVP1278357 ফটো উপলব্ধ	92 নাম : সুভাষ দাস মায়ের নাম : গোবিন্দ দাস বাড়ির নং : n0027 বয়স : 31 লিঙ্গ : পুরুষ	NVP1516889 ফটো উপলব্ধ	93 নাম : বিপদতারন দাস পিতার নাম : কালিপদ দাস বাড়ির নং : n0027 বয়স : 59 লিঙ্গ : পুরুষ	WB/36/246/258693 ফটো উপলব্ধ
94 নাম : মন্দিরা দাস স্বামীর নাম : বিপদতারন দাস বাড়ির নং : n0027 বয়স : 54 লিঙ্গ : মহিলা	WB/36/246/258692 ফটো উপলব্ধ	95 নাম : মিলন দত্ত পিতার নাম : হিমাংশু দত্ত বাড়ির নং : n0028 বয়স : 29 লিঙ্গ : পুরুষ	NVP1725530 ফটো উপলব্ধ	96 নাম : বাসনা দাস স্বামীর নাম : গোবিন্দ দাস বাড়ির নং : n0209 বয়স : 60 লিঙ্গ : মহিলা	WB/36/246/258212 ফটো উপলব্ধ
97 নাম : বিবেকানন্দ দাস পিতার নাম : ভীমচন্দ্র দাস বাড়ির নং : n0289 বয়স : 34 লিঙ্গ : পুরুষ	NVP1353432 ফটো উপলব্ধ	98 নাম : ঝরণা দাস স্বামীর নাম : ভীম দাস বাড়ির নং : n0135 বয়স : 52 লিঙ্গ : মহিলা	WB/36/246/258753 ফটো উপলব্ধ	99 নাম : ভীম চন্দ্র দাস পিতার নাম : নারান চন্দ্র দাস বাড়ির নং : এন0135 বয়স : 60 লিঙ্গ : পুরুষ	FSL1390160 ফটো উপলব্ধ
100 নাম : অঞ্জলী দাস স্বামীর নাম : সঞ্জয় দাস বাড়ির নং : n0028 বয়স : 42 লিঙ্গ : মহিলা	FSL2494094 ফটো উপলব্ধ	101 নাম : সঞ্জয় দাস পিতার নাম : মধুর দাস বাড়ির নং : n0028 বয়স : 50 লিঙ্গ : পুরুষ	WB/36/246/258834 ফটো উপলব্ধ	102 নাম : শয়েন দাস স্বামীর নাম : মধুর দাস বাড়ির নং : n0028 বয়স : 66 লিঙ্গ : মহিলা	WB/36/246/258213 ফটো উপলব্ধ
103 নাম : উজ্জ্বল কুমার দাস পিতার নাম : বিপদতারন দাস বাড়ির নং : n0027 বয়স : 36 লিঙ্গ : পুরুষ	NVP1185495 ফটো উপলব্ধ	104 নাম : অপূর্ব দাস পিতার নাম : সঞ্জয় দাস বাড়ির নং : এন০০২৮ বয়স : 21 লিঙ্গ : পুরুষ	NVP2313690 ফটো উপলব্ধ	105 নাম : ময়না দাস মহন্ত পিতার নাম : আশুতোষ দাসমহন্ত বাড়ির নং : এন০১০২ বয়স : 52 লিঙ্গ : মহিলা	NVP2307007 ফটো উপলব্ধ
106 নাম : পূজা দাস মহন্ত পিতার নাম : শুকদেব দাস মহন্ত বাড়ির নং : এন১০৩ বয়স : 21 লিঙ্গ : মহিলা	NVP2343739 ফটো উপলব্ধ	107 নাম : ভাদু দাস মহন্ত স্বামীর নাম : শুকদেব দাস মহন্ত বাড়ির নং : n0103 বয়স : 40 লিঙ্গ : মহিলা	NVP1415843 ফটো উপলব্ধ	108 নাম : শুকদেব দাসমহন্ত পিতার নাম : কালিপদ দাসমহন্ত বাড়ির নং : n0103 বয়স : 48 লিঙ্গ : পুরুষ	WB/36/246/258252 ফটো উপলব্ধ
109 নাম : শিবানী দাসমহন্ত স্বামীর নাম : সহদেব দাসমহন্ত বাড়ির নং : n0103 বয়স : 51 লিঙ্গ : মহিলা	WB/36/246/258183 ফটো উপলব্ধ	110 নাম : সহদেব দাসমহন্ত পিতার নাম : কালিপদ দাসমহন্ত বাড়ির নং : n0103 বয়স : 56 লিঙ্গ : পুরুষ	WB/36/246/258182 ফটো উপলব্ধ	111 নাম : বিলাসী দাসমহন্ত স্বামীর নাম : কালিপদ দাসমহন্ত বাড়ির নং : n0103 বয়স : 76 লিঙ্গ : মহিলা	WB/36/246/258159 ফটো উপলব্ধ
E 112 নাম : কালিপদ দাসমহন্ত পিতার নাম : কৈলাশ দাসমহন্ত বাড়ির নং : n0103 বয়স : 83 লিঙ্গ : পুরুষ	WB/36/246/258277 ফটো উপলব্ধ	113 নাম : জগবন্ধু দাসমহন্ত পিতার নাম : আশুতোষ দাসমহন্ত বাড়ির নং : n0102 বয়স : 42 লিঙ্গ : পুরুষ	FSL2141273 ফটো উপলব্ধ	114 নাম : মমতা দাসমহন্ত(গোস্বামী) স্বামীর নাম : দীনবন্ধু দাসমহন্ত বাড়ির নং : n0102 বয়স : 34 লিঙ্গ : মহিলা	NVP1628338 ফটো উপলব্ধ
115 নাম : দীনবন্ধু দাসমহন্ত পিতার নাম : আশুতোষ দাসমহন্ত বাড়ির নং : এন০১০২ বয়স : 46 লিঙ্গ : পুরুষ	FSL1389956 ফটো উপলব্ধ	116 নাম : উষারানী দাসমহন্ত স্বামীর নাম : আশুতোষ দাসমহন্ত বাড়ির নং : n0102 বয়স : 70 লিঙ্গ : মহিলা	WB/36/246/258158 ফটো উপলব্ধ	117 নাম : সাধনা দাসমহন্ত স্বামীর নাম : কৃষ্ণ দাসমহন্ত বাড়ির নং : n0099 বয়স : 81 লিঙ্গ : মহিলা	WB/36/246/258112 ফটো উপলব্ধ
118 নাম : মানস দাসমহন্ত পিতার নাম : দীপক দাসমহন্ত বাড়ির নং : এন০১০৩ বয়স : 23 লিঙ্গ : পুরুষ	NVP2179141 ফটো উপলব্ধ	119 নাম : তাপস মহন্ত পিতার নাম : দীপক মহন্ত বাড়ির নং : এন০০০২ বয়স : 29 লিঙ্গ : পুরুষ	NVP1725399 ফটো উপলব্ধ	120 নাম : শম্পা দাস মহন্ত পিতার নাম : সহদেব দাস মহন্ত বাড়ির নং : এন0133 বয়স : 20 লিঙ্গ : মহিলা	NVP2450625 ফটো উপলব্ধ

121 নাম : বাসন্তী মাঝি স্বামীর নাম: রাজীব মাঝি বাড়ির নং : n0122 বয়স : 31 লিঙ্গ : মহিলা	NVP1562776 ফটো উপলব্ধ	122 নাম : রোহিনী মাঝি স্বামীর নাম: দীপঙ্কর মাঝি বাড়ির নং : n0131 বয়স : 28 লিঙ্গ : মহিলা	NVP1812064 ফটো উপলব্ধ	123 নাম : শশাঙ্ক মাঝি পিতার নাম: যুবরাজ মাঝি বাড়ির নং : n0109 বয়স : 28 লিঙ্গ : পুরুষ	NVP1812072 ফটো উপলব্ধ
124 নাম : মালা মাঝি স্বামীর নাম: স্বপন কুমার মাঝি বাড়ির নং : n0120 বয়স : 34 লিঙ্গ : মহিলা	FSL2825412 ফটো উপলব্ধ	125 নাম : সূশান্ত মাঝি পিতার নাম: মনম্বা মাঝি বাড়ির নং : N0111 বয়স : 27 লিঙ্গ : পুরুষ	NVP1877067 ফটো উপলব্ধ	126 নাম : অর্চনা মাঝি স্বামীর নাম: রহিনী মাঝি বাড়ির নং : এন০০৬৬ বয়স : 27 লিঙ্গ : মহিলা	NVP2022101 ফটো উপলব্ধ
127 নাম : বিষ্ণু মাঝি পিতার নাম: মধু মাঝি বাড়ির নং : n0053 বয়স : 24 লিঙ্গ : পুরুষ	NVP2092252 ফটো উপলব্ধ	128 নাম : উৎপল মাঝি পিতার নাম: মনোরঞ্জন মাঝি বাড়ির নং : n0119 বয়স : 24 লিঙ্গ : পুরুষ	NVP2091973 ফটো উপলব্ধ	129 নাম : সাগর মাঝি পিতার নাম: বান্ট মাঝি বাড়ির নং : N0119 বয়স : 27 লিঙ্গ : পুরুষ	NVP1877075 ফটো উপলব্ধ
130 নাম : বিবেকানন্দ মাঝি পিতার নাম: ক্ষুদীরাম মাঝি বাড়ির নং : এন০১২৩ বয়স : 25 লিঙ্গ : পুরুষ	NVP2029924 ফটো উপলব্ধ	131 নাম : আদিত্য মাঝি পিতার নাম: হরেকৃষ্ণ মাঝি বাড়ির নং : N0121 বয়স : 29 লিঙ্গ : পুরুষ	NVP1877091 ফটো উপলব্ধ	132 নাম : পূর্ণিমা মাঝি স্বামীর নাম: শশাঙ্ক মাঝি বাড়ির নং : এন০১০৯ বয়স : 24 লিঙ্গ : মহিলা	XWI1992478 ফটো উপলব্ধ
133 নাম : মেনকা মাঝি স্বামীর নাম: সন্তোষ কুমার মাঝি বাড়ির নং : এন০২৬১ বয়স : 36 লিঙ্গ : মহিলা	NVP2144723 ফটো উপলব্ধ	134 নাম : পুষ্প মাহাত স্বামীর নাম: শিশির মাহাত বাড়ির নং : এন০১২৩ বয়স : 30 লিঙ্গ : মহিলা	XWK1696319 ফটো উপলব্ধ	135 নাম : দিপালী মাঝি স্বামীর নাম: সূশান্ত মাঝি বাড়ির নং : এন০১১১ বয়স : 25 লিঙ্গ : মহিলা	NVP2179125 ফটো উপলব্ধ
136 নাম : মামনি মাঝি পিতার নাম: গুরুপদ মাঝি বাড়ির নং : n0068 বয়স : 25 লিঙ্গ : মহিলা	NVP2025690 ফটো উপলব্ধ	137 নাম : কবিতা মাঝি স্বামীর নাম: অসিত কুমার মাঝি বাড়ির নং : এন0122 বয়স : 24 লিঙ্গ : মহিলা	NVP2091643 ফটো উপলব্ধ	138 নাম : কুম্ভা মাহাত স্বামীর নাম: লালচাঁদ মাহাত বাড়ির নং : n0069 বয়স : 25 লিঙ্গ : মহিলা	NVP1965979 ফটো উপলব্ধ
139 নাম : ভাগ্যবান মাঝি পিতার নাম: শরৎ মাঝি বাড়ির নং : n0045 বয়স : 24 লিঙ্গ : পুরুষ	NVP2092344 ফটো উপলব্ধ	140 নাম : নবমী মাঝি স্বামীর নাম: দীনেশ মাঝি বাড়ির নং : এন০১১৬ বয়স : 29 লিঙ্গ : মহিলা	NVP2258234 ফটো উপলব্ধ	141 নাম : শ্রীকান্ত মাঝি পিতার নাম: সত্যবান মাঝি বাড়ির নং : এন০০৫২ বয়স : 22 লিঙ্গ : পুরুষ	NVP2220929 ফটো উপলব্ধ
142 নাম : সমর মাঝি পিতার নাম: অজিত মাঝি বাড়ির নং : N0050 বয়স : 27 লিঙ্গ : পুরুষ	NVP1877018 ফটো উপলব্ধ	143 নাম : জবা মাঝি স্বামীর নাম: শম্ভু মাঝি বাড়ির নং : n0062 বয়স : 50 লিঙ্গ : মহিলা	WB/36/246/258303 ফটো উপলব্ধ	144 নাম : আরতী মাঝি স্বামীর নাম: ইন্দ্র মাঝি বাড়ির নং : n0066 বয়স : 56 লিঙ্গ : মহিলা	WB/36/246/258294 ফটো উপলব্ধ
145 নাম : রহিনী মাঝি পিতার নাম: ইন্দ্র মাঝি বাড়ির নং : n0066 বয়স : 29 লিঙ্গ : পুরুষ	NVP1725464 ফটো উপলব্ধ	146 নাম : কমলা মাঝি স্বামীর নাম: মঙ্গল মাঝি বাড়ির নং : n0067 বয়স : 71 লিঙ্গ : মহিলা	WB/36/246/258059 ফটো উপলব্ধ	147 নাম : উত্তম কুমার মাঝি মায়ের নাম: কমলা মাঝি বাড়ির নং : n0067 বয়স : 37 লিঙ্গ : পুরুষ	NVP0799007 ফটো উপলব্ধ
148 নাম : চুমকী মাঝি স্বামীর নাম: তারাপদ মাঝি বাড়ির নং : এন0067 বয়স : 37 লিঙ্গ : মহিলা	NVP1725555 ফটো উপলব্ধ	149 নাম : মঙ্গলা মাঝি স্বামীর নাম: মনোহর মাঝি বাড়ির নং : n0068 বয়স : 57 লিঙ্গ : মহিলা	WB/36/246/258069 ফটো উপলব্ধ	150 নাম : গুরুপদ মাঝি মায়ের নাম: মঙ্গলা মাঝি বাড়ির নং : n0068 বয়স : 33 লিঙ্গ : পুরুষ	NVP1353739 ফটো উপলব্ধ

151 নাম : উত্তরা মাঝি পিতার নাম: রবি মাঝি বাড়ির নং : n0068 বয়স : 56 লিঙ্গ : মহিলা	WB/36/246/258030	152 নাম : তারাপদ মাঝি পিতার নাম: ঝশান মাঝি বাড়ির নং : n0069 বয়স : 59 লিঙ্গ : পুরুষ	WB/36/246/258027	153 নাম : শিবানী মাঝি স্বামীর নাম: তারাপদ মাঝি বাড়ির নং : n0069 বয়স : 52 লিঙ্গ : মহিলা	WB/36/246/258087
154 নাম : দিলীপ কুমার মাঝি পিতার নাম: আনন্দ মাঝি বাড়ির নং : n0108 বয়স : 49 লিঙ্গ : পুরুষ	WB/36/246/258317	155 নাম : অলকা মাঝি স্বামীর নাম: দিলীপ কুমার মাঝি বাড়ির নং : n0261 বয়স : 44 লিঙ্গ : মহিলা	NVP1278233	156 নাম : দীপক মাঝি পিতার নাম: আনন্দ মাঝি বাড়ির নং : n0108 বয়স : 46 লিঙ্গ : পুরুষ	FSL2494169
157 নাম : জরিনা মাঝি স্বামীর নাম: দীপক মাঝি বাড়ির নং : n0261 বয়স : 41 লিঙ্গ : মহিলা	NVP1278241	158 নাম : সুখেন মাঝি পিতার নাম: আনন্দ মাঝি বাড়ির নং : n0108 বয়স : 43 লিঙ্গ : পুরুষ	FSL2494177	159 নাম : কাজল মাঝি স্বামীর নাম: সুখেন মাঝি বাড়ির নং : n0108 বয়স : 30 লিঙ্গ : মহিলা	NVP1628361
160 নাম : সন্তোষ কুমার মাঝি পিতার নাম: আনন্দ মাঝি বাড়ির নং : n0261 বয়স : 36 লিঙ্গ : পুরুষ	NVP1278258	161 নাম : চপলা মাঝি স্বামীর নাম: প্রফুল্ল মাঝি বাড়ির নং : n0055 বয়স : 67 লিঙ্গ : মহিলা	WB/36/246/258381	162 নাম : রামপদ মাঝি পিতার নাম: প্রফুল্ল মাঝি বাড়ির নং : n0055 বয়স : 43 লিঙ্গ : পুরুষ	FSL2494201
163 নাম : উর্মিলা মাঝি স্বামীর নাম: রামপদ মাঝি বাড়ির নং : n0055 বয়স : 41 লিঙ্গ : মহিলা	NVP0799122	164 নাম : ভক্তিপদ মাঝি পিতার নাম: প্রফুল্ল মাঝি বাড়ির নং : n0055 বয়স : 41 লিঙ্গ : পুরুষ	FSL2724896	165 নাম : আশা মাঝি স্বামীর নাম: ভক্তিপদ মাঝি বাড়ির নং : n0147 বয়স : 34 লিঙ্গ : মহিলা	NVP1278100
166 নাম : নিমাই মাঝি পিতার নাম: পরীক্ষিত মাঝি বাড়ির নং : n0058 বয়স : 56 লিঙ্গ : পুরুষ	WB/36/246/258837	167 নাম : সবিতা মাঝি স্বামীর নাম: নিমাই মাঝি বাড়ির নং : n0058 বয়স : 50 লিঙ্গ : মহিলা	WB/36/246/258836	168 নাম : আশীশ্বর মাঝি পিতার নাম: পরীক্ষিত মাঝি বাড়ির নং : n0058 বয়স : 51 লিঙ্গ : পুরুষ	WB/36/246/258842
169 নাম : চন্দনা মাঝি স্বামীর নাম: আশীশ্বর মাঝি বাড়ির নং : n0150 বয়স : 42 লিঙ্গ : মহিলা	NVP1278118	170 নাম : শান্তি মাঝি পিতার নাম: হর মাঝি বাড়ির নং : এন০০৬২ বয়স : 71 লিঙ্গ : পুরুষ	NVP2230639	171 নাম : পূর্ণিমা মাঝি স্বামীর নাম: সুকদেব মাঝি বাড়ির নং : এন০262 বয়স : 26 লিঙ্গ : মহিলা	NVP1959238
172 নাম : নিয়তী মাঝি স্বামীর নাম: জয়দেব মাঝি বাড়ির নং : এন০129 বয়স : 39 লিঙ্গ : মহিলা	NVP0791392	173 নাম : চুনী মাঝি স্বামীর নাম: শশধর মাঝি বাড়ির নং : n0129 বয়স : 73 লিঙ্গ : মহিলা	WB/36/246/258513	174 নাম : পবন চন্দ্র মাঝি পিতার নাম: শশধর মাঝি বাড়ির নং : n0129 বয়স : 60 লিঙ্গ : পুরুষ	WB/36/246/258649
175 নাম : পূর্ণিমা মাঝি স্বামীর নাম: স্বপন মাঝি বাড়ির নং : n0050 বয়স : 35 লিঙ্গ : মহিলা	NVP1185503	176 নাম : শিশির মাহাত পিতার নাম: নির্মল মাহাত বাড়ির নং : n0123 বয়স : 38 লিঙ্গ : পুরুষ	FSL2825388	177 নাম : চিত্তাহরন মাঝি পিতার নাম: ক্ষুদিরাম মাঝি বাড়ির নং : n0123 বয়স : 33 লিঙ্গ : পুরুষ	NVP1353747
178 নাম : ক্ষুদিরাম মাঝি পিতার নাম: সতীশ মাঝি বাড়ির নং : n0123 বয়স : 56 লিঙ্গ : পুরুষ	WB/36/246/258746	179 নাম : নমনী মাঝি স্বামীর নাম: সতীশ মাঝি বাড়ির নং : n0123 বয়স : 76 লিঙ্গ : মহিলা	WB/36/246/258670	180 নাম : জয়রাম মাঝি পিতার নাম: কৃষ্ণদেব মাঝি বাড়ির নং : n0122 বয়স : 52 লিঙ্গ : পুরুষ	WB/36/246/258615

181 নাম : অমিত কুমার মাঝি পিতার নাম: জয়রাম মাঝি বাড়ির নং : n0122 বয়স : 33 লিঙ্গ : পুরুষ	NVP1415827 ফটো উপলব্ধ	182 নাম : অসিত কুমার মাঝি পিতার নাম: জয়রাম মাঝি বাড়ির নং : n0275 বয়স : 35 লিঙ্গ : পুরুষ	NVP1278332 ফটো উপলব্ধ	183 নাম : অঞ্জনা মাঝি স্বামীর নাম: জয়রাম মাঝি বাড়ির নং : n0122 বয়স : 55 লিঙ্গ : মহিলা	WB/36/246/258374 ফটো উপলব্ধ
184 নাম : পাখী মাঝি স্বামীর নাম: সুশীল মাঝি বাড়ির নং : n0121 বয়স : 39 লিঙ্গ : মহিলা	FSL2724888 ফটো উপলব্ধ	185 নাম : সুশীল মাঝি পিতার নাম: গোবর্দ্ধন মাঝি বাড়ির নং : n0121 বয়স : 43 লিঙ্গ : পুরুষ	FSL2494219 ফটো উপলব্ধ	186 নাম : রাজীব মাঝি পিতার নাম: হরেকৃষ্ণ মাঝি বাড়ির নং : n0121 বয়স : 32 লিঙ্গ : পুরুষ	NVP1628171 ফটো উপলব্ধ
187 নাম : শকুন্তলা মাঝি স্বামীর নাম: হরেকৃষ্ণ মাঝি বাড়ির নং : n0121 বয়স : 53 লিঙ্গ : মহিলা	WB/36/246/258363 ফটো উপলব্ধ	188 নাম : অশোক মাঝি পিতার নাম: বিজয় মাঝি বাড়ির নং : n0120 বয়স : 33 লিঙ্গ : পুরুষ	NVP1353788 ফটো উপলব্ধ	189 নাম : কমল মাঝি পিতার নাম: বিজয় মাঝি বাড়ির নং : n0273 বয়স : 35 লিঙ্গ : পুরুষ	NVP1278324 ফটো উপলব্ধ
190 নাম : বিজয় মাঝি পিতার নাম: রাই মাঝি বাড়ির নং : n0120 বয়স : 66 লিঙ্গ : পুরুষ	WB/36/246/258762 ফটো উপলব্ধ	# 191 নাম : সুসিতা মাঝি পিতার নাম: বন্টু মাঝি বাড়ির নং : n0119 বয়স : 30 লিঙ্গ : মহিলা	NVP1516939 ফটো উপলব্ধ	192 নাম : মুটুক মাঝি স্বামীর নাম: বন্টু মাঝি বাড়ির নং : n0119 বয়স : 51 লিঙ্গ : মহিলা	WB/36/246/258791 ফটো উপলব্ধ
193 নাম : বন্টু মাঝি পিতার নাম: পদ্মলোচন মাঝি বাড়ির নং : n0119 বয়স : 52 লিঙ্গ : পুরুষ	WB/36/246/258790 ফটো উপলব্ধ	194 নাম : আশালতা মাঝি স্বামীর নাম: মন্টু মাঝি বাড়ির নং : n0119 বয়স : 50 লিঙ্গ : মহিলা	WB/36/246/258370 ফটো উপলব্ধ	195 নাম : মন্টু মাঝি পিতার নাম: পদ্মলোচন মাঝি বাড়ির নং : n0119 বয়স : 54 লিঙ্গ : পুরুষ	WB/36/246/258376 ফটো উপলব্ধ
196 নাম : ময়না মাঝি স্বামীর নাম: রোহিনী মাঝি বাড়ির নং : n0052 বয়স : 34 লিঙ্গ : মহিলা	NVP1415876 ফটো উপলব্ধ	197 নাম : রোহিনী মাঝি পিতার নাম: রুপাই মাঝি বাড়ির নং : n0052 বয়স : 37 লিঙ্গ : পুরুষ	NVP1415835 ফটো উপলব্ধ	198 নাম : চারু মাঝি স্বামীর নাম: রুপাই মাঝি বাড়ির নং : n0052 বয়স : 56 লিঙ্গ : মহিলা	WB/36/246/258742 ফটো উপলব্ধ
199 নাম : শকুন্তলা মাঝি স্বামীর নাম: রামেশ্বর মাঝি বাড়ির নং : n0052 বয়স : 50 লিঙ্গ : মহিলা	NVP1415942 ফটো উপলব্ধ	200 নাম : পুতুল মাঝি স্বামীর নাম: সত্যবান মাঝি বাড়ির নং : n0052 বয়স : 42 লিঙ্গ : মহিলা	FSL2494268 ফটো উপলব্ধ	201 নাম : সত্যবান মাঝি পিতার নাম: পবিত্র মাঝি বাড়ির নং : n0052 বয়স : 45 লিঙ্গ : পুরুষ	FSL2494250 ফটো উপলব্ধ
202 নাম : রানী মাঝি স্বামীর নাম: পবিত্র মাঝি বাড়ির নং : n0052 বয়স : 61 লিঙ্গ : মহিলা	WB/36/246/258386 ফটো উপলব্ধ	203 নাম : স্বপন মাঝি পিতার নাম: হিকিম মাঝি বাড়ির নং : n0050 বয়স : 43 লিঙ্গ : পুরুষ	FSL2494144 ফটো উপলব্ধ	204 নাম : তরী মাঝি স্বামীর নাম: অজিত মাঝি বাড়ির নং : n0050 বয়স : 45 লিঙ্গ : মহিলা	FSL2494136 ফটো উপলব্ধ
205 নাম : অজিত মাঝি পিতার নাম: হিকিম মাঝি বাড়ির নং : n0050 বয়স : 53 লিঙ্গ : পুরুষ	WB/36/246/258645 ফটো উপলব্ধ	206 নাম : দীনেশ মাঝি পিতার নাম: অজিত মাঝি বাড়ির নং : n0116 বয়স : 30 লিঙ্গ : পুরুষ	NVP1752864 ফটো উপলব্ধ	207 নাম : জবা মাঝি স্বামীর নাম: অজিত মাঝি বাড়ির নং : n0116 বয়স : 52 লিঙ্গ : মহিলা	WB/36/246/258152 ফটো উপলব্ধ
208 নাম : রুন্টু মাঝি স্বামীর নাম: অনন্ত মাঝি বাড়ির নং : n0115 বয়স : 29 লিঙ্গ : মহিলা	NVP1725324 ফটো উপলব্ধ	209 নাম : লক্ষী মাঝি স্বামীর নাম: শ্রীমন্ত মাঝি বাড়ির নং : n0115 বয়স : 35 লিঙ্গ : মহিলা	NVP1415884 ফটো উপলব্ধ	210 নাম : শ্রীমন্ত মাঝি পিতার নাম: রামপদ মাঝি বাড়ির নং : n0115 বয়স : 38 লিঙ্গ : পুরুষ	FSL2941300 ফটো উপলব্ধ

211 নাম : অনন্ত মাঝি মায়ের নাম: কল্পনা মাঝি বাড়ির নং : n0115 বয়স : 32 লিঙ্গ : পুরুষ	NVP1516814 ফটো উপলব্ধ	212 নাম : কল্পনা মাঝি স্বামীর নাম: রামপদ মাঝি বাড়ির নং : n0115 বয়স : 56 লিঙ্গ : মহিলা	WB/36/246/258147 ফটো উপলব্ধ	213 নাম : রামপদ মাঝি পিতার নাম: তনু মাঝি বাড়ির নং : এন0115 বয়স : 65 লিঙ্গ : পুরুষ	NVP2407013 ফটো উপলব্ধ
214 নাম : ছবি মাঝি স্বামীর নাম: সুধীর মাঝি বাড়ির নং : n0112 বয়স : 61 লিঙ্গ : মহিলা	WB/36/246/258150 ফটো উপলব্ধ	215 নাম : সঞ্জীব মাঝি পিতার নাম: জগন্নাথ মাঝি বাড়ির নং : n0111 বয়স : 40 লিঙ্গ : পুরুষ	NVP1415892 ফটো উপলব্ধ	216 নাম : চুন মাঝি মায়ের নাম: চারু মাঝি বাড়ির নং : n0111 বয়স : 57 লিঙ্গ : মহিলা	NVP1415900 ফটো উপলব্ধ
217 নাম : সোমনাথ মাঝি পিতার নাম: মন্থাথ মাঝি বাড়ির নং : n0111 বয়স : 32 লিঙ্গ : পুরুষ	NVP1517002 ফটো উপলব্ধ	218 নাম : মঙ্গলা মাঝি স্বামীর নাম: মন্থাথ মাঝি বাড়ির নং : n0111 বয়স : 50 লিঙ্গ : মহিলা	WB/36/246/258364 ফটো উপলব্ধ	219 নাম : মন্থাথ মাঝি পিতার নাম: চন্দ্র মাঝি বাড়ির নং : n0111 বয়স : 56 লিঙ্গ : পুরুষ	WB/36/246/258781 ফটো উপলব্ধ
220 নাম : সুচিত্রা মাঝি স্বামীর নাম: মথুর মাঝি বাড়ির নং : n0111 বয়স : 58 লিঙ্গ : মহিলা	WB/36/246/258365 ফটো উপলব্ধ	221 নাম : মথুর মাঝি পিতার নাম: চন্দ্র মাঝি বাড়ির নং : n0111 বয়স : 67 লিঙ্গ : পুরুষ	WB/36/246/258446 ফটো উপলব্ধ	222 নাম : সুকদেব মাঝি পিতার নাম: জব্বর মাঝি বাড়ির নং : n0262 বয়স : 35 লিঙ্গ : পুরুষ	NVP1278274 ফটো উপলব্ধ
223 নাম : লতা মাঝি স্বামীর নাম: ভগীরথ মাঝি বাড়ির নং : n0109 বয়স : 49 লিঙ্গ : মহিলা	FSL2494227 ফটো উপলব্ধ	224 নাম : কল্যাণী মাঝি স্বামীর নাম: পবিত্র মাঝি বাড়ির নং : n0262 বয়স : 36 লিঙ্গ : মহিলা	NVP1278266 ফটো উপলব্ধ	225 নাম : পবিত্র মাঝি পিতার নাম: নন্দ মাঝি বাড়ির নং : n0109 বয়স : 44 লিঙ্গ : পুরুষ	FSL2494235 ফটো উপলব্ধ
226 নাম : সুলেখা মাঝি স্বামীর নাম: জব্বর মাঝি বাড়ির নং : n0109 বয়স : 56 লিঙ্গ : মহিলা	WB/36/246/258274 ফটো উপলব্ধ	227 নাম : জব্বর মাঝি পিতার নাম: নন্দ মাঝি বাড়ির নং : n0109 বয়স : 59 লিঙ্গ : পুরুষ	WB/36/246/258486 ফটো উপলব্ধ	228 নাম : সমলা মাঝি স্বামীর নাম: নন্দ মাঝি বাড়ির নং : n0109 বয়স : 81 লিঙ্গ : মহিলা	WB/36/246/258275 ফটো উপলব্ধ
229 নাম : নেপুমা মাঝি স্বামীর নাম: শক্তিচরন মাঝি বাড়ির নং : n0128 বয়স : 38 লিঙ্গ : মহিলা	NVP0799635 ফটো উপলব্ধ	230 নাম : শক্তিচরন মাঝি পিতার নাম: রাজেন্দ্রপ্রসাদ মাঝি বাড়ির নং : n0128 বয়স : 44 লিঙ্গ : পুরুষ	FSL1423250 ফটো উপলব্ধ	231 নাম : লুলতী মাঝি স্বামীর নাম: রাজেন্দ্র প্রসাদ মাঝি বাড়ির নং : n0128 বয়স : 75 লিঙ্গ : মহিলা	WB/36/246/258511 ফটো উপলব্ধ
232 নাম : আদরিনী মাঝি স্বামীর নাম: সুনির্মল মাঝি বাড়ির নং : nং127 বয়স : 67 লিঙ্গ : মহিলা	FSL0460725 ফটো উপলব্ধ	233 নাম : মেনকা মাঝি পিতার নাম: বলাই মাঝি বাড়ির নং : n0053 বয়স : 56 লিঙ্গ : মহিলা	NVP1438944 ফটো উপলব্ধ	234 নাম : সরস্বতী মাঝি স্বামীর নাম: মধু মাঝি বাড়ির নং : n0053 বয়স : 48 লিঙ্গ : মহিলা	FSL2494284 ফটো উপলব্ধ
235 নাম : বিনোদিনী মাঝি স্বামীর নাম: হিকিম মাঝি বাড়ির নং : n0050 বয়স : 73 লিঙ্গ : মহিলা	WB/36/246/258302 ফটো উপলব্ধ	236 নাম : অঞ্জু মাঝি স্বামীর নাম: চিত্তাহরন মাঝি বাড়ির নং : n0136 বয়স : 33 লিঙ্গ : মহিলা	NVP1643279 ফটো উপলব্ধ	237 নাম : কুশ মাঝি পিতার নাম: অমল্য মাঝি বাড়ির নং : n0136 বয়স : 36 লিঙ্গ : পুরুষ	NVP1278068 ফটো উপলব্ধ
238 নাম : লক্ষী মাঝি স্বামীর নাম: শরৎ মাঝি বাড়ির নং : n0045 বয়স : 44 লিঙ্গ : মহিলা	FSL2494151 ফটো উপলব্ধ	239 নাম : শরৎ মাঝি পিতার নাম: মোহন মাঝি বাড়ির নং : n0045 বয়স : 50 লিঙ্গ : পুরুষ	WB/36/246/258702 ফটো উপলব্ধ	240 নাম : মঙ্গলা মাঝি স্বামীর নাম: মোহন মাঝি বাড়ির নং : n0045 বয়স : 71 লিঙ্গ : মহিলা	WB/36/246/258382 ফটো উপলব্ধ

241 নাম : রুপালী মাঝি স্বামীর নাম: বিপদ তারন মাঝি বাড়ির নং : n0044 বয়স : 36 লিঙ্গ : মহিলা	NVP1516830 ফটো উপলব্ধ	242 নাম : বিপদ তারন মাঝি পিতার নাম: হরি মাঝি বাড়ির নং : n0044 বয়স : 42 লিঙ্গ : পুরুষ	FSL2494292 ফটো উপলব্ধ	243 নাম : তুলসী মাঝি স্বামীর নাম: হরি মাঝি বাড়ির নং : n0044 বয়স : 57 লিঙ্গ : মহিলা	WB/36/246/258299 ফটো উপলব্ধ
244 নাম : তপন মাঝি পিতার নাম: করালী মাঝি বাড়ির নং : n0131 বয়স : 53 লিঙ্গ : পুরুষ	FSL0459784 ফটো উপলব্ধ	245 নাম : নমিতা মাঝি স্বামীর নাম: অজিত মাঝি বাড়ির নং : n0131 বয়স : 49 লিঙ্গ : মহিলা	FSL2494110 ফটো উপলব্ধ	246 নাম : অজিত মাঝি পিতার নাম: করালী মাঝি বাড়ির নং : n0131 বয়স : 58 লিঙ্গ : পুরুষ	FSL2494102 ফটো উপলব্ধ
247 নাম : ভারতী মাঝি স্বামীর নাম: গনেশ চন্দ্র মাঝি বাড়ির নং : n0130 বয়স : 31 লিঙ্গ : মহিলা	NVP1516921 ফটো উপলব্ধ	248 নাম : গণেশ মাঝি পিতার নাম: ভূজঙ্গ ভূষন মাঝি বাড়ির নং : n0130 বয়স : 39 লিঙ্গ : পুরুষ	NVP0799486 ফটো উপলব্ধ	249 নাম : গেনু মাঝি স্বামীর নাম: ভূজঙ্গ মাঝি বাড়ির নং : n0130 বয়স : 61 লিঙ্গ : মহিলা	WB/36/246/258233 ফটো উপলব্ধ
250 নাম : ভূজঙ্গ মাঝি পিতার নাম: হীরু মাঝি বাড়ির নং : n0130 বয়স : 69 লিঙ্গ : পুরুষ	FSL0460485 ফটো উপলব্ধ	251 নাম : জয়দেব মাঝি পিতার নাম: শশধর মাঝি বাড়ির নং : n0129 বয়স : 52 লিঙ্গ : পুরুষ	FSL1390483 ফটো উপলব্ধ	252 নাম : মাধবী মাঝি স্বামীর নাম: পবন চন্দ্র মাঝি বাড়ির নং : n0129 বয়স : 45 লিঙ্গ : মহিলা	FSL2494243 ফটো উপলব্ধ
253 নাম : সুতপা মাঝি পিতার নাম: পবন চন্দ্র মাঝি বাড়ির নং : এন0129 বয়স : 20 লিঙ্গ : মহিলা	NVP2450609 ফটো উপলব্ধ	254 নাম : রেনুকা মাঝি স্বামীর নাম: মনোরঞ্জন মাঝি বাড়ির নং : n0119 বয়স : 52 লিঙ্গ : মহিলা	WB/36/246/258371 ফটো উপলব্ধ	255 নাম : মনোরঞ্জন মাঝি পিতার নাম: পদ্মলোচন মাঝি বাড়ির নং : n0119 বয়স : 60 লিঙ্গ : পুরুষ	WB/36/246/258101 ফটো উপলব্ধ
256 নাম : নেপাল চন্দ্র মাঝি পিতার নাম: পবন মাঝি বাড়ির নং : n0118 বয়স : 37 লিঙ্গ : পুরুষ	NVP0798975 ফটো উপলব্ধ	257 নাম : মঞ্জুরানী সরেন স্বামীর নাম: ভবতোষ মাঝি বাড়ির নং : n0118 বয়স : 39 লিঙ্গ : মহিলা	NVP0798983 ফটো উপলব্ধ	258 নাম : ভবতোষ মাঝি পিতার নাম: পবন মাঝি বাড়ির নং : n0118 বয়স : 46 লিঙ্গ : পুরুষ	FSL2494185 ফটো উপলব্ধ
259 নাম : মেহি মাঝি স্বামীর নাম: পবন মাঝি বাড়ির নং : n0118 বয়স : 61 লিঙ্গ : মহিলা	WB/36/246/258483 ফটো উপলব্ধ	260 নাম : পবন মাঝি পিতার নাম: উমেশ মাঝি বাড়ির নং : n0118 বয়স : 71 লিঙ্গ : পুরুষ	WB/36/246/258440 ফটো উপলব্ধ	261 নাম : ফুলটুসি মাঝি পিতার নাম: পবন মাঝি বাড়ির নং : n0117 বয়স : 30 লিঙ্গ : মহিলা	NVP1725381 ফটো উপলব্ধ
262 নাম : দীপঙ্কর মাঝি পিতার নাম: সত্যবান মাঝি বাড়ির নং : n0270 বয়স : 36 লিঙ্গ : পুরুষ	NVP1278316 ফটো উপলব্ধ	263 নাম : সুলোচনা মাঝি স্বামীর নাম: সত্যবান মাঝি বাড়ির নং : n0117 বয়স : 58 লিঙ্গ : মহিলা	WB/36/246/258407 ফটো উপলব্ধ	264 নাম : সত্যবান মাঝি পিতার নাম: কৃষ্ণপদ মাঝি বাড়ির নং : n0117 বয়স : 67 লিঙ্গ : পুরুষ	WB/36/246/258339 ফটো উপলব্ধ
265 নাম : লক্ষী মাঝি পিতার নাম: কালিপদ মাঝি বাড়ির নং : n0054 বয়স : 42 লিঙ্গ : মহিলা	NVP1438951 ফটো উপলব্ধ	266 নাম : মঙ্গলা মাঝি স্বামীর নাম: কালিপদ মাঝি বাড়ির নং : n0054 বয়স : 61 লিঙ্গ : মহিলা	WB/36/246/258291 ফটো উপলব্ধ	267 নাম : কালিপদ মাঝি পিতার নাম: মহেশ মাঝি বাড়ির নং : n0054 বয়স : 83 লিঙ্গ : পুরুষ	WB/36/246/258297 ফটো উপলব্ধ
268 নাম : উর্মিলা মাঝি স্বামীর নাম: মিহির মাঝি বাড়ির নং : এন0০৬২ বয়স : 23 লিঙ্গ : মহিলা	NVP2343838 ফটো উপলব্ধ	269 নাম : অমিতা মাঝি স্বামীর নাম: অমল্য মাঝি বাড়ির নং : n0045 বয়স : 54 লিঙ্গ : মহিলা	NVP2380640 ফটো উপলব্ধ	270 নাম : শুকদেব মাঝি পিতার নাম: রামপদ মাঝি বাড়ির নং : এন0০৫৫ বয়স : 21 লিঙ্গ : পুরুষ	NVP2343911 ফটো উপলব্ধ

271 নাম : সুস্মিতা মাঝি পিতার নাম: মঙ্গল মাঝি বাড়ির নং : এন০১৩৯ বয়স : 21 লিঙ্গ : মহিলা	NVP2343655 ফটো উপলব্ধ	272 নাম : ভরত মাঝি পিতার নাম: মোহন চন্দ্র মাঝি বাড়ির নং : এন০০৪৫ বয়স : 42 লিঙ্গ : পুরুষ	NVP2007268 ফটো উপলব্ধ	273 নাম : খেতু মাঝি স্বামীর নাম: বিজয় মাঝি বাড়ির নং : এন০০১২ বয়স : 61 লিঙ্গ : মহিলা	NVP2305894 ফটো উপলব্ধ
274 নাম : মুগাল কান্তি মাঝি পিতার নাম: সুনির্মল মাঝি বাড়ির নং : n0127 বয়স : 35 লিঙ্গ : পুরুষ	NVP1185552 ফটো উপলব্ধ	275 নাম : উত্তম মাঝি পিতার নাম: অজিত মাঝি বাড়ির নং : N0131 বয়স : 27 লিঙ্গ : পুরুষ	NVP1877109 ফটো উপলব্ধ	276 নাম : তারাপদ মাঝি পিতার নাম: মঙ্গল মাঝি বাড়ির নং : n0067 বয়স : 44 লিঙ্গ : পুরুষ	FSL1390111 ফটো উপলব্ধ
277 নাম : স্বপন কুমার মাঝি পিতার নাম: বিজয় কুমার মাঝি বাড়ির নং : N0120 বয়স : 40 লিঙ্গ : পুরুষ	FSL2495935 ফটো উপলব্ধ	278 নাম : লক্ষ্মী মাঝি স্বামীর নাম: লব মাঝি বাড়ির নং : NO0136 বয়স : 28 লিঙ্গ : মহিলা	NVP2022242 ফটো উপলব্ধ	279 নাম : লব মাঝি পিতার নাম: অমল্য মাঝি বাড়ির নং : n0136 বয়স : 35 লিঙ্গ : পুরুষ	NVP1278076 ফটো উপলব্ধ
280 নাম : অমল্য মাঝি পিতার নাম: মদন মাঝি বাড়ির নং : এন0064 বয়স : 68 লিঙ্গ : পুরুষ	FSL0459842 ফটো উপলব্ধ	281 নাম : সুলোচনা মাঝি স্বামীর নাম: বারিদ বরন মাঝি বাড়ির নং : n0044 বয়স : 26 লিঙ্গ : মহিলা	NVP1949700 ফটো উপলব্ধ	282 নাম : বারিদ বরন মাঝি পিতার নাম: হরি মাঝি বাড়ির নং : n0044 বয়স : 42 লিঙ্গ : পুরুষ	NVP0799569 ফটো উপলব্ধ
283 নাম : সন্তোষ মাঝি পিতার নাম: অমল্য মাঝি বাড়ির নং : এন০১৩৬ বয়স : 29 লিঙ্গ : পুরুষ	NVP1725340 ফটো উপলব্ধ	284 নাম : রমেশ মাঝি মায়ের নাম: জবা মাঝি বাড়ির নং : n0116 বয়স : 27 লিঙ্গ : পুরুষ	NVP1949783 ফটো উপলব্ধ	285 নাম : রেবতী মাঝি স্বামীর নাম: তপন মাঝি বাড়ির নং : n0131 বয়স : 50 লিঙ্গ : মহিলা	WB/36/246/258743 ফটো উপলব্ধ
286 নাম : পৌতম মাঝি পিতার নাম: তপন মাঝি বাড়ির নং : n0131 বয়স : 31 লিঙ্গ : পুরুষ	NVP1516954 ফটো উপলব্ধ	287 নাম : আমলতা মাঝি স্বামীর নাম: প্রশান্ত মাঝি বাড়ির নং : n0138 বয়স : 70 লিঙ্গ : মহিলা	NVP2462448 ফটো উপলব্ধ	288 নাম : সুনীল মাঝি পিতার নাম: প্রশান্ত মাঝি বাড়ির নং : n0138 বয়স : 39 লিঙ্গ : পুরুষ	FSL2724904 ফটো উপলব্ধ
289 নাম : মালতী মাঝি পিতার নাম: লক্ষ্মীকান্ত মাঝি বাড়ির নং : n0139 বয়স : 50 লিঙ্গ : মহিলা	WB/36/246/258094 ফটো উপলব্ধ	290 নাম : মঙ্গল মাঝি পিতার নাম: হাবু মাঝি বাড়ির নং : n0139 বয়স : 52 লিঙ্গ : পুরুষ	NVP1415967 ফটো উপলব্ধ	291 নাম : মথুর মাঝি পিতার নাম: লক্ষ্মীকান্ত মাঝি বাড়ির নং : n0139 বয়স : 47 লিঙ্গ : পুরুষ	FSL1389980 ফটো উপলব্ধ
292 নাম : বিশাখা মাঝি স্বামীর নাম: সোমনাথ মাঝি বাড়ির নং : n0111 বয়স : 27 লিঙ্গ : মহিলা	NVP1949809 ফটো উপলব্ধ	293 নাম : মিহির মাঝি পিতার নাম: শান্ত মাঝি বাড়ির নং : n0062 বয়স : 27 লিঙ্গ : পুরুষ	NVP1949940 ফটো উপলব্ধ	294 নাম : হিরেন মাঝি পিতার নাম: ক্ষুদিরাম মাঝি বাড়ির নং : n0123 বয়স : 31 লিঙ্গ : পুরুষ	NVP1517036 ফটো উপলব্ধ
295 নাম : অমর মাঝি পিতার নাম: অজিত মাঝি বাড়ির নং : এন০০৫০ বয়স : 25 লিঙ্গ : পুরুষ	NVP2007284 ফটো উপলব্ধ	296 নাম : দেব প্রসাদ মাঝি পিতার নাম: শান্ত মাঝি বাড়ির নং : এন০০৬২ বয়স : 25 লিঙ্গ : পুরুষ	NVP2022044 ফটো উপলব্ধ	297 নাম : উজ্জল মাঝি পিতার নাম: মনোরঞ্জন মাঝি বাড়ির নং : n0119 বয়স : 31 লিঙ্গ : পুরুষ	NVP1517010 ফটো উপলব্ধ
298 নাম : রাম মাঝি পিতার নাম: তারাপদ মাঝি বাড়ির নং : এন0069 বয়স : 21 লিঙ্গ : পুরুষ	NVP2395218 ফটো উপলব্ধ	299 নাম : লক্ষ্মণ মাঝি পিতার নাম: তারাপদ মাঝি বাড়ির নং : এন0069 বয়স : 21 লিঙ্গ : পুরুষ	NVP2395242 ফটো উপলব্ধ	300 নাম : ঋতু মাঝি পিতার নাম: দিলীপ মাঝি বাড়ির নং : এন0108 বয়স : 21 লিঙ্গ : মহিলা	NVP2395010 ফটো উপলব্ধ

301 নাম : রুপা মাঝি স্বামীর নাম: সঞ্জিব মাঝি বাড়ির নং : এন০১১১ বয়স : 25 লিঙ্গ : মহিলা	NVP2258267 ফটো উপলব্ধ	302 নাম : আশা মাঝি স্বামীর নাম: কমল মাঝি বাড়ির নং : এন০২৭৩ বয়স : 27 লিঙ্গ : মহিলা	IRH2479566 ফটো উপলব্ধ	303 নাম : কবিতা মাঝি পিতার নাম: পৌঁড়ি মাঝি বাড়ির নং : এন০১৩১ বয়স : 31 লিঙ্গ : মহিলা	NVP1642677 ফটো উপলব্ধ
304 নাম : সুশীলা মাঝি স্বামীর নাম: আদিত্য মাঝি বাড়ির নং : এন০১২১ বয়স : 22 লিঙ্গ : মহিলা	NVP2275311 ফটো উপলব্ধ	305 নাম : কাকলি হাঁসদামাঝি স্বামীর নাম: মৃগাল কান্তি মাঝি বাড়ির নং : নং127 বয়স : 24 লিঙ্গ : মহিলা	NVP2092302 ফটো উপলব্ধ	306 নাম : বারু মাহাত স্বামীর নাম: অশোক কুমার মাহাত বাড়ির নং : এন০১২ বয়স : 36 লিঙ্গ : মহিলা	NVP1353705 ফটো উপলব্ধ
307 নাম : সেফালী মাহাত স্বামীর নাম: পশুপতি মাহাত বাড়ির নং : n0020 বয়স : 29 লিঙ্গ : মহিলা	NVP1725563 ফটো উপলব্ধ	308 নাম : সুমিত্রা দাস স্বামীর নাম: জগদীশ চন্দ্র দাস বাড়ির নং : এন0019 বয়স : 44 লিঙ্গ : মহিলা	CZV0630350 ফটো উপলব্ধ	309 নাম : মাধব মাহাত পিতার নাম: গোষ্ঠ বিহারী মাহাত বাড়ির নং : n0009 বয়স : 54 লিঙ্গ : পুরুষ	FSL2824829 ফটো উপলব্ধ
310 নাম : মৌপিয়া মাহাত পিতার নাম: যুগল কিশোর মাহাত বাড়ির নং : এন0011 বয়স : 21 লিঙ্গ : মহিলা	NVP2395101 ফটো উপলব্ধ	311 নাম : ফুলমনি মাহাত স্বামীর নাম: অমৃত কুমার মাহাত বাড়ির নং : এন০০২০ বয়স : 26 লিঙ্গ : মহিলা	XWK1957919 ফটো উপলব্ধ	312 নাম : সুমিত্রা মাহাত স্বামীর নাম: অমিয় মাহাত বাড়ির নং : এন০০৬৩ বয়স : 25 লিঙ্গ : মহিলা	NVP2033306 ফটো উপলব্ধ
313 নাম : ভক্ত মাহাত পিতার নাম: ফকির মাহাত বাড়ির নং : n0098 বয়স : 60 লিঙ্গ : পুরুষ	NVP2050359 ফটো উপলব্ধ	314 নাম : নীলিমা মাহাত স্বামীর নাম: বৃন্দেব মাহাত বাড়ির নং : এন০১৫৭ বয়স : 25 লিঙ্গ : মহিলা	NVP1967710 ফটো উপলব্ধ	315 নাম : বেলা মাহাত স্বামীর নাম: মধুসূদন মাহাত বাড়ির নং : n0030 বয়স : 64 লিঙ্গ : মহিলা	WB/36/246/258091 ফটো উপলব্ধ
316 নাম : প্রতিমা মাহাত স্বামীর নাম: ভোলানাথ মাহাত বাড়ির নং : এন০০৮৮ বয়স : 25 লিঙ্গ : মহিলা	NVP2021996 ফটো উপলব্ধ	317 নাম : প্রদীপ মাহাত পিতার নাম: সুবল চন্দ্র মাহাত বাড়ির নং : n0133 বয়স : 43 লিঙ্গ : পুরুষ	FSL2141992 ফটো উপলব্ধ	318 নাম : তরণ মাহাত পিতার নাম: বাদল মাহাত বাড়ির নং : এন০০৭৭ বয়স : 26 লিঙ্গ : পুরুষ	NVP1967850 ফটো উপলব্ধ
319 নাম : লাল চাঁদ মাহাত পিতার নাম: নরোত্তম মাহাত বাড়ির নং : n0124 বয়স : 27 লিঙ্গ : পুরুষ	NVP1949957 ফটো উপলব্ধ	320 নাম : সনৎ মাহাত পিতার নাম: বারিদ বরন মাহাত বাড়ির নং : n0016 বয়স : 27 লিঙ্গ : পুরুষ	NVP1949965 ফটো উপলব্ধ	321 নাম : রাজীব মাহাত পিতার নাম: বরাদ বরন মাহাত বাড়ির নং : n0016 বয়স : 29 লিঙ্গ : পুরুষ	NVP1949973 ফটো উপলব্ধ
322 নাম : রেখা মাহাত স্বামীর নাম: বিশ্বনাথ মাহাত বাড়ির নং : n0083 বয়স : 30 লিঙ্গ : মহিলা	NVP1752898 ফটো উপলব্ধ	323 নাম : স্বপন কুমার মাহাত পিতার নাম: সুনীল মাহাত বাড়ির নং : n0023 বয়স : 51 লিঙ্গ : পুরুষ	NVP2211555 ফটো উপলব্ধ	324 নাম : দীপক মাহাত পিতার নাম: মনিন্দ্রনাথ মাহাত বাড়ির নং : n0010 বয়স : 43 লিঙ্গ : পুরুষ	FSL2824779 ফটো উপলব্ধ
325 নাম : পম্পা মাহাত পিতার নাম: মধুসূদন মাহাত বাড়ির নং : এন০০১০ বয়স : 30 লিঙ্গ : মহিলা	NVP1628320 ফটো উপলব্ধ	326 নাম : প্রভাতী মাহাত স্বামীর নাম: শ্যামাপদ মাহাত বাড়ির নং : n0096 বয়স : 27 লিঙ্গ : মহিলা	NVP1949908 ফটো উপলব্ধ	327 নাম : সুশীল মাহাত পিতার নাম: জগন্নাথ মাহাত বাড়ির নং : n0091 বয়স : 26 লিঙ্গ : পুরুষ	NVP1949825 ফটো উপলব্ধ
328 নাম : দিপালী মাহাত স্বামীর নাম: সুকুমার মাহাত বাড়ির নং : n0075 বয়স : 26 লিঙ্গ : মহিলা	NVP1949866 ফটো উপলব্ধ	329 নাম : ভারতী রানী মাহাত স্বামীর নাম: অশ্বিনী মাহাত বাড়ির নং : n0001 বয়স : 46 লিঙ্গ : মহিলা	FSL2942100 ফটো উপলব্ধ	330 নাম : গদাধর মাহাত পিতার নাম: বরন মাহাত বাড়ির নং : এন0031 বয়স : 29 লিঙ্গ : পুরুষ	NVP1725423 ফটো উপলব্ধ

বিধানসভা নির্বাচনক্ষেত্রের নং, নাম : 249-রানীবাধ
ভাগ নং, নাম : 1-দেউলী

331	FSL0461384	নাম : বরুন মাহাত পিতার নাম: রঘু মাহাত বাড়ির নং : n0005 বয়স : 51 লিঙ্গ : পুরুষ	ফটো উপলব্ধ	332	WB/36/246/258077	নাম : প্রতিমা মাহাত স্বামীর নাম: বরুন মাহাত বাড়ির নং : n0005 বয়স : 50 লিঙ্গ : মহিলা	ফটো উপলব্ধ	333	WB/36/246/258249	নাম : স্বপন মাহাত পিতার নাম: রঘু মাহাত বাড়ির নং : n0005 বয়স : 49 লিঙ্গ : পুরুষ	ফটো উপলব্ধ
334	FSL2494466	নাম : অনিমা মাহাত স্বামীর নাম: স্বপন মাহাত বাড়ির নং : n0005 বয়স : 40 লিঙ্গ : মহিলা	ফটো উপলব্ধ	335	WB/36/246/258391	নাম : দুর্গখিত মাহাত পিতার নাম: গোষ্ঠ মাহাত বাড়ির নং : n0009 বয়স : 58 লিঙ্গ : পুরুষ	ফটো উপলব্ধ	336	WB/36/246/258012	নাম : মালতী মাহাত স্বামীর নাম: দুর্গখিত মাহাত বাড়ির নং : n0009 বয়স : 52 লিঙ্গ : মহিলা	ফটো উপলব্ধ
337	WB/36/246/258014	নাম : ছবি মাহাত স্বামীর নাম: মাধব মাহাত বাড়ির নং : n0009 বয়স : 49 লিঙ্গ : মহিলা	ফটো উপলব্ধ	338	WB/36/246/258010	নাম : ঝনু মাহাত স্বামীর নাম: রঞ্জিত মাহাত বাড়ির নং : n0009 বয়স : 53 লিঙ্গ : মহিলা	ফটো উপলব্ধ	339	NVP1516996	নাম : দেবশীষ মাহাত পিতার নাম: রঞ্জিত মাহাত বাড়ির নং : n0009 বয়স : 32 লিঙ্গ : পুরুষ	ফটো উপলব্ধ
340	FSL1390517	নাম : মনীন্দ্র নাথ মাহাত পিতার নাম: কালীপদ মাহাত বাড়ির নং : এন0010 বয়স : 67 লিঙ্গ : পুরুষ	ফটো উপলব্ধ	341	WB/36/246/258018	নাম : ভানুমতী মাহাত স্বামীর নাম: মনীন্দ্র মাহাত বাড়ির নং : n0010 বয়স : 61 লিঙ্গ : মহিলা	ফটো উপলব্ধ	342	WB/36/246/258058	নাম : যুগল কিশোর মাহাত পিতার নাম: কালীপদ মাহাত বাড়ির নং : n0011 বয়স : 62 লিঙ্গ : পুরুষ	ফটো উপলব্ধ
343	WB/36/246/258172	নাম : নলিনী মাহাত পিতার নাম: কালীপদ মাহাত বাড়ির নং : n0011 বয়স : 58 লিঙ্গ : পুরুষ	ফটো উপলব্ধ	344	WB/36/246/258016	নাম : শিবানী মাহাত স্বামীর নাম: নলিনী মাহাত বাড়ির নং : n0011 বয়স : 53 লিঙ্গ : মহিলা	ফটো উপলব্ধ	345	NVP1517044	নাম : রাহুল মাহাত পিতার নাম: নলিনী মাহাত বাড়ির নং : n0011 বয়স : 31 লিঙ্গ : পুরুষ	ফটো উপলব্ধ
346	WB/36/246/258515	নাম : কমলা মাহাত স্বামীর নাম: পূর্ণ মাহাত বাড়ির নং : n0012 বয়স : 73 লিঙ্গ : মহিলা	ফটো উপলব্ধ	347	WB/36/246/258750	নাম : সন্ধ্যা মাহাত স্বামীর নাম: দীনবন্ধু মাহাত বাড়ির নং : n0013 বয়স : 52 লিঙ্গ : মহিলা	ফটো উপলব্ধ	348	NVP1517051	নাম : তাপস মাহাত পিতার নাম: দীনবন্ধু মাহাত বাড়ির নং : n0013 বয়স : 31 লিঙ্গ : পুরুষ	ফটো উপলব্ধ
349	WB/36/246/258632	নাম : মালতী মাহাত স্বামীর নাম: শঙ্কর মাহাত বাড়ির নং : n0014 বয়স : 63 লিঙ্গ : মহিলা	ফটো উপলব্ধ	350	WB/36/246/258708	নাম : অম্বিকা মাহাত পিতার নাম: অদ্বৈত মাহাত বাড়ির নং : n0015 বয়স : 62 লিঙ্গ : পুরুষ	ফটো উপলব্ধ	351	FSL2141505	নাম : মৃদঙ্গ মাহাত স্বামীর নাম: অম্বিকা মাহাত বাড়ির নং : n0015 বয়স : 48 লিঙ্গ : মহিলা	ফটো উপলব্ধ
352	WB/36/246/258684	নাম : সত্যবান মাহাত পিতার নাম: অদ্বৈত মাহাত বাড়ির নং : n0015 বয়স : 61 লিঙ্গ : পুরুষ	ফটো উপলব্ধ	353	WB/36/246/258633	নাম : বিন্দু মাহাত স্বামীর নাম: সত্যবান মাহাত বাড়ির নং : n0015 বয়স : 55 লিঙ্গ : মহিলা	ফটো উপলব্ধ	354	WB/36/246/258612	নাম : বারিদ মাহাত পিতার নাম: হেম মাহাত বাড়ির নং : n0016 বয়স : 61 লিঙ্গ : পুরুষ	ফটো উপলব্ধ
355	WB/36/246/258032	নাম : জ্যোৎস্না মাহাত স্বামীর নাম: বারিদ মাহাত বাড়ির নং : n0016 বয়স : 53 লিঙ্গ : মহিলা	ফটো উপলব্ধ	356	WB/36/246/258845	নাম : সুন্দর মাহাত পিতার নাম: হেম মাহাত বাড়ির নং : n0016 বয়স : 56 লিঙ্গ : পুরুষ	ফটো উপলব্ধ	357	WB/36/246/258818	নাম : কবিতা মাহাত স্বামীর নাম: সুন্দর মাহাত বাড়ির নং : n0016 বয়স : 52 লিঙ্গ : মহিলা	ফটো উপলব্ধ
358	WB/36/246/258598	নাম : চৈতন মাহাত পিতার নাম: হেম মাহাত বাড়ির নং : n0016 বয়স : 50 লিঙ্গ : পুরুষ	ফটো উপলব্ধ	359	FSL2494565	নাম : ভারতি মাহাত স্বামীর নাম: চৈতন মাহাত বাড়ির নং : n0016 বয়স : 40 লিঙ্গ : মহিলা	ফটো উপলব্ধ	360	NVP1353622	নাম : সঞ্জিত কুমার মাহাত পিতার নাম: বারিদ বরন মাহাত বাড়ির নং : n0016 বয়স : 37 লিঙ্গ : পুরুষ	ফটো উপলব্ধ

বিধানসভা নির্বাচনক্ষেত্রের নং, নাম : 249-রানীবাধ
ভাগ নং, নাম : 1-দেউলী

361 নাম : দিপালী মাহাত স্বামীর নাম: সঞ্জিত কুমার মাহাত বাড়ির নং : n0016 বয়স : 31 লিঙ্গ : মহিলা	NVP1752872 ফটো উপলব্ধ	362 নাম : পোলপী মাহাত স্বামীর নাম: বাবলু মাহাত বাড়ির নং : n0085 বয়স : 26 লিঙ্গ : মহিলা	NVP1949684 ফটো উপলব্ধ	363 নাম : দীপালী মাহাত স্বামীর নাম: সঞ্জয় মাহাত বাড়ির নং : n0105 বয়স : 26 লিঙ্গ : মহিলা	NVP1949692 ফটো উপলব্ধ
364 নাম : সুলেখা মাহাত স্বামীর নাম: অধীর মাহাত বাড়ির নং : n0032 বয়স : 27 লিঙ্গ : মহিলা	NVP1949734 ফটো উপলব্ধ	365 নাম : তন্না মাহাত পিতার নাম: বাসুদেব মাহাত বাড়ির নং : n0061 বয়স : 27 লিঙ্গ : মহিলা	NVP1949767 ফটো উপলব্ধ	366 নাম : অধীর মাহাত পিতার নাম: বিশ্বনাথ মাহাত বাড়ির নং : n0032 বয়স : 35 লিঙ্গ : পুরুষ	NVP1200757 ফটো উপলব্ধ
367 নাম : পদ্মাবতী মাহাত স্বামীর নাম: পঙ্কজ মাহাত বাড়ির নং : 0046 বয়স : 53 লিঙ্গ : মহিলা	NVP2382208 ফটো উপলব্ধ	368 নাম : গুরুচরণ মাহাত পিতার নাম: ক্ষেতু মাহাত বাড়ির নং : n0060 বয়স : 78 লিঙ্গ : পুরুষ	NVP2383172 ফটো উপলব্ধ	369 নাম : সন্ধ্যা মাহাত স্বামীর নাম: শ্যামল কুমার মাহাত বাড়ির নং : n0017 বয়স : 52 লিঙ্গ : মহিলা	FSL1390756 ফটো উপলব্ধ
370 নাম : রাকেশ মাহাত পিতার নাম: পঙ্কজ মাহাত বাড়ির নং : এন0070 বয়স : 31 লিঙ্গ : পুরুষ	NVP1516798 ফটো উপলব্ধ	371 নাম : ভবানী মাহাত স্বামীর নাম: শিবু মাহাত বাড়ির নং : n0095 বয়স : 43 লিঙ্গ : মহিলা	FSL2494409 ফটো উপলব্ধ	372 নাম : চিত্ত মাহাত পিতার নাম: লক্ষীকান্ত মাহাত বাড়ির নং : n0092 বয়স : 64 লিঙ্গ : পুরুষ	NVP2386191 ফটো উপলব্ধ
373 নাম : প্রতিমা মাহাত পিতার নাম: মাধবচন্দ্র মাহাত বাড়ির নং : এন0009 বয়স : 26 লিঙ্গ : মহিলা	NVP1967769 ফটো উপলব্ধ	374 নাম : রঞ্জিত মাহাত পিতার নাম: রাধু মাহাত বাড়ির নং : n0089 বয়স : 65 লিঙ্গ : পুরুষ	NVP2301216 ফটো উপলব্ধ	375 নাম : আভা মাহাত স্বামীর নাম: নরোত্তম মাহাত বাড়ির নং : n0124 বয়স : 48 লিঙ্গ : মহিলা	FSL2141968 ফটো উপলব্ধ
376 নাম : বিশ্বনাথ মাহাত পিতার নাম: বিভূতি মাহাত বাড়ির নং : এন0002 বয়স : 69 লিঙ্গ : পুরুষ	NVP2310993 ফটো উপলব্ধ	377 নাম : পদ্মাবতী মাহাত স্বামীর নাম: অশোক মাহাত বাড়ির নং : n0087 বয়স : 41 লিঙ্গ : মহিলা	FSL2141554 ফটো উপলব্ধ	378 নাম : পিঙ্কি মাহাত স্বামীর নাম: দীপক মাহাত বাড়ির নং : এন012 বয়স : 30 লিঙ্গ : মহিলা	NVP1662162 ফটো উপলব্ধ
379 নাম : সুনিল মাহাত পিতার নাম: অশ্বিনী মাহাত বাড়ির নং : n0126 বয়স : 26 লিঙ্গ : পুরুষ	NVP1949932 ফটো উপলব্ধ	380 নাম : মিতা মাঝি স্বামীর নাম: কুশ মাঝি বাড়ির নং : NO036 বয়স : 26 লিঙ্গ : মহিলা	UVG1784297 ফটো উপলব্ধ	381 নাম : ভবানী মাহাত স্বামীর নাম: অনন্ত মাহাত বাড়ির নং : এন012 বয়স : 50 লিঙ্গ : মহিলা	NVP2301992 ফটো উপলব্ধ
382 নাম : ঠান্ডা মাহাত স্বামীর নাম: পরান মাহাত বাড়ির নং : n0100 বয়স : 75 লিঙ্গ : মহিলা	NVP2302065 ফটো উপলব্ধ	383 নাম : নিমাই মাহাত পিতার নাম: ধনু মাহাত বাড়ির নং : এন0091 বয়স : 26 লিঙ্গ : পুরুষ	NVP2007243 ফটো উপলব্ধ	384 নাম : রাধিকা মাহাত স্বামীর নাম: সদানন্দ মাহাত বাড়ির নং : এন0025 বয়স : 22 লিঙ্গ : মহিলা	NVP2270411 ফটো উপলব্ধ
385 নাম : অজয় কুমার মাহাত পিতার নাম: কন্দর্পলাল মাহাত বাড়ির নং : n0071 বয়স : 43 লিঙ্গ : পুরুষ	FSL2141588 ফটো উপলব্ধ	386 নাম : অনন্ত মাহাত পিতার নাম: সুবল চন্দ্র মাহাত বাড়ির নং : n0075 বয়স : 53 লিঙ্গ : পুরুষ	NVP2301786 ফটো উপলব্ধ	387 নাম : নুপুর মাহাত স্বামীর নাম: সমীর কুমার মাহাত বাড়ির নং : n0063 বয়স : 44 লিঙ্গ : মহিলা	FSL1423318 ফটো উপলব্ধ
388 নাম : সুস্মিতা মাহাত স্বামীর নাম: বিবেক মাহাত বাড়ির নং : এন0092 বয়স : 22 লিঙ্গ : মহিলা	NVP2258259 ফটো উপলব্ধ	389 নাম : টুম্পা মাহাত স্বামীর নাম: রাহুল মাহাত বাড়ির নং : এন0011 বয়স : 26 লিঙ্গ : মহিলা	NVP1908896 ফটো উপলব্ধ	390 নাম : বর্ষা মাহাত পিতার নাম: অবিনাশ মাহাত বাড়ির নং : এন0045 বয়স : 20 লিঙ্গ : মহিলা	XWQ2389708 ফটো উপলব্ধ

391	NVP1725316	নাম : সোমনাথ মাহাত পিতার নাম: ভদ্রতনু মাহাত বাড়ির নং : n0064 বয়স : 30 লিঙ্গ : পুরুষ	ফটো উপলব্ধ	392	NVP1428895	নাম : শকুন্তলা মাহাত স্বামীর নাম: বিমান মাহাত বাড়ির নং : এন০০৩৫ বয়স : 31 লিঙ্গ : মহিলা	ফটো উপলব্ধ	393	NVP1278175	নাম : জ্যোৎস্না মাহাত পিতার নাম: ননীগোপাল মাহাত বাড়ির নং : N0170 বয়স : 50 লিঙ্গ : মহিলা	ফটো উপলব্ধ
394	UVG1740836	নাম : লক্ষী মাহাত স্বামীর নাম: শান্তি মাহাত বাড়ির নং : এন০১২৬ বয়স : 26 লিঙ্গ : মহিলা	ফটো উপলব্ধ	395	FSL2941318	নাম : দীপক মাহাত পিতার নাম: নাড়গোপাল মাহাত বাড়ির নং : n0097 বয়স : 38 লিঙ্গ : পুরুষ	ফটো উপলব্ধ	396	NVP2310936	নাম : ছবি মাহাত স্বামীর নাম: অনিল মাহাত বাড়ির নং : এ০০১ বয়স : 52 লিঙ্গ : মহিলা	ফটো উপলব্ধ
397	NVP2313575	নাম : সুদর্শন মাহাত পিতার নাম: অনন্ত মাহাত বাড়ির নং : এন০০৭৫ বয়স : 22 লিঙ্গ : পুরুষ	ফটো উপলব্ধ	398	NVP2313310	নাম : বিপ্লব মাহাত পিতার নাম: নরোওম মাহাত বাড়ির নং : এএন০০১৯ বয়স : 23 লিঙ্গ : পুরুষ	ফটো উপলব্ধ	399	NVP2343630	নাম : সুমন মাহাত পিতার নাম: স্বপন মাহাত বাড়ির নং : এএন০০২১ বয়স : 21 লিঙ্গ : পুরুষ	ফটো উপলব্ধ
400	NVP2313617	নাম : সমীর মাহাত পিতার নাম: বিশ্বনাথ মাহাত বাড়ির নং : এন০০৭৬ বয়স : 21 লিঙ্গ : পুরুষ	ফটো উপলব্ধ	401	NVP1278225	নাম : সলিল মাহাত পিতার নাম: ভক্ত মাহাত বাড়ির নং : n0192 বয়স : 36 লিঙ্গ : পুরুষ	ফটো উপলব্ধ	402	NVP2343812	নাম : প্রশান্ত মাহাত পিতার নাম: চৈতন মাহাত বাড়ির নং : এন০১৬ বয়স : 21 লিঙ্গ : পুরুষ	ফটো উপলব্ধ
403	FSL1392026	নাম : সমীর কুমার মাহাত পিতার নাম: মধুসূদন মাহাত বাড়ির নং : n0063 বয়স : 46 লিঙ্গ : পুরুষ	ফটো উপলব্ধ	404	NVP1949726	নাম : অম্বরীশ মাহাত মায়ের নাম: বানু মাহাত বাড়ির নং : n0009 বয়স : 26 লিঙ্গ : পুরুষ	ফটো উপলব্ধ	405	NVP2343853	নাম : নিরুপমা মাহাত পিতার নাম: দুর্গখিত মাহাত বাড়ির নং : এন০৯ বয়স : 21 লিঙ্গ : মহিলা	ফটো উপলব্ধ
406	NVP2343879	নাম : অনিমা মাহাত পিতার নাম: বিশ্বনাথ মাহাত বাড়ির নং : এন০৩২ বয়স : 36 লিঙ্গ : মহিলা	ফটো উপলব্ধ	407	WB/36/246/258139	নাম : বাদল মাহাত পিতার নাম: ননী মাহাত বাড়ির নং : n0077 বয়স : 51 লিঙ্গ : পুরুষ	ফটো উপলব্ধ	408	FSL2988376	নাম : শকুন্তলা মাহাত স্বামীর নাম: বিশ্বনাথ মাহাত বাড়ির নং : n0076 বয়স : 40 লিঙ্গ : মহিলা	ফটো উপলব্ধ
409	FSL2494615	নাম : বিশ্বনাথ মাহাত পিতার নাম: জিতু মাহাত বাড়ির নং : n0076 বয়স : 46 লিঙ্গ : পুরুষ	ফটো উপলব্ধ	410	WB/36/246/258306	নাম : মৃটিক মাহাত স্বামীর নাম: জিতু মাহাত বাড়ির নং : n0076 বয়স : 63 লিঙ্গ : মহিলা	ফটো উপলব্ধ	411	WB/36/246/258251	নাম : জিতু মাহাত পিতার নাম: রাধু মাহাত বাড়ির নং : n0076 বয়স : 67 লিঙ্গ : পুরুষ	ফটো উপলব্ধ
412	WB/36/246/258551	নাম : বিদু মাহাত স্বামীর নাম: অনাথ বন্ধু মাহাত বাড়ির নং : n0075 বয়স : 52 লিঙ্গ : মহিলা	ফটো উপলব্ধ	413	NVP1278159	নাম : অনিল মাহাত পিতার নাম: নীলকমল মাহাত বাড়ির নং : n0166 বয়স : 35 লিঙ্গ : পুরুষ	ফটো উপলব্ধ	414	NVP0800052	নাম : চপলা মাহাত স্বামীর নাম: উত্তম কুমার মাহাত বাড়ির নং : n0073 বয়স : 39 লিঙ্গ : মহিলা	ফটো উপলব্ধ
415	WB/36/246/258711	নাম : জবা মাহাত স্বামীর নাম: নীল মাহাত বাড়ির নং : n0073 বয়স : 54 লিঙ্গ : মহিলা	ফটো উপলব্ধ	416	NVP2535839	নাম : নিলু মাহাত পিতার নাম: নিত্যানন্দ মাহাত বাড়ির নং : n0073 বয়স : 61 লিঙ্গ : পুরুষ	ফটো উপলব্ধ	417	WB/36/246/258605	নাম : তপন মাহাত পিতার নাম: লক্ষণ মাহাত বাড়ির নং : n0097 বয়স : 50 লিঙ্গ : পুরুষ	ফটো উপলব্ধ
418	NVP1628247	নাম : শ্যামাপদ মাহাত পিতার নাম: দোলু মাহাত বাড়ির নং : n0096 বয়স : 31 লিঙ্গ : পুরুষ	ফটো উপলব্ধ	419	NVP2050516	নাম : বেলা মাহাতো স্বামীর নাম: দোলু মাহাতো বাড়ির নং : n0096 বয়স : 45 লিঙ্গ : মহিলা	ফটো উপলব্ধ	420	NVP2050508	নাম : দোলু মাহাত পিতার নাম: কালিপদ মাহাত বাড়ির নং : n0096 বয়স : 53 লিঙ্গ : পুরুষ	ফটো উপলব্ধ

বিধানসভা নির্বাচনক্ষেত্রের নং, নাম : 249-রানীবাধ
ভাগ নং, নাম : 1-দেউলী

421 নাম : বৃন্দা মাহাত স্বামীর নাম: কালিপদ মাহাত বাড়ির নং : n0096 বয়স : 67 লিঙ্গ : মহিলা	NVP2050854 ফটো উপলব্ধ	422 নাম : চক্রধর মাহাত পিতার নাম: কুন্তিবাস মাহাত বাড়ির নং : n0095 বয়স : 78 লিঙ্গ : পুরুষ	NVP2533974 ফটো উপলব্ধ	423 নাম : শিবু মাহাত পিতার নাম: চক্রধর মাহাত বাড়ির নং : n0095 বয়স : 50 লিঙ্গ : পুরুষ	WB/36/246/258610 ফটো উপলব্ধ
424 নাম : আরতী মাহাত স্বামীর নাম: চক্রধর মাহাত বাড়ির নং : n0095 বয়স : 77 লিঙ্গ : মহিলা	NVP1415934 ফটো উপলব্ধ	425 নাম : শ্রীমতী মাহাত স্বামীর নাম: গুণধর মাহাত বাড়ির নং : n0094 বয়স : 66 লিঙ্গ : মহিলা	WB/36/246/258673 ফটো উপলব্ধ	426 নাম : গুণধর মাহাত পিতার নাম: হরিপদ মাহাত বাড়ির নং : n0094 বয়স : 73 লিঙ্গ : পুরুষ	WB/36/246/258749 ফটো উপলব্ধ
427 নাম : সরলা মাহাত স্বামীর নাম: শশধর মাহাত বাড়ির নং : n0093 বয়স : 59 লিঙ্গ : মহিলা	WB/36/246/258677 ফটো উপলব্ধ	428 নাম : শশধর মাহাত পিতার নাম: হরিপদ মাহাত বাড়ির নং : n0093 বয়স : 66 লিঙ্গ : পুরুষ	WB/36/246/258683 ফটো উপলব্ধ	429 নাম : বিবেক মাহাত পিতার নাম: চিত্ত মাহাত বাড়ির নং : n0092 বয়স : 33 লিঙ্গ : পুরুষ	NVP1415975 ফটো উপলব্ধ
430 নাম : শিবানী মাহাত স্বামীর নাম: শশাংক মাহাত বাড়ির নং : n0092 বয়স : 44 লিঙ্গ : মহিলা	NVP0800722 ফটো উপলব্ধ	431 নাম : শশাংক মাহাত পিতার নাম: লক্ষীকান্ত মাহাত বাড়ির নং : n0092 বয়স : 55 লিঙ্গ : পুরুষ	FSL2824803 ফটো উপলব্ধ	432 নাম : লতিকা মাহাত স্বামীর নাম: সত্য মাহাত বাড়ির নং : n0092 বয়স : 51 লিঙ্গ : মহিলা	WB/36/246/258591 ফটো উপলব্ধ
433 নাম : সত্য মাহাত পিতার নাম: লক্ষীকান্ত মাহাত বাড়ির নং : n0092 বয়স : 57 লিঙ্গ : পুরুষ	WB/36/246/258524 ফটো উপলব্ধ	434 নাম : কল্পনা মাহাত স্বামীর নাম: চিত্ত মাহাত বাড়ির নং : n0092 বয়স : 52 লিঙ্গ : মহিলা	WB/36/246/258590 ফটো উপলব্ধ	435 নাম : তিতু মাহাত স্বামীর নাম: পতন মাহাত বাড়ির নং : n0091 বয়স : 37 লিঙ্গ : মহিলা	NVP0800961 ফটো উপলব্ধ
436 নাম : দীপালী মাহাত স্বামীর নাম: জগন্নাথ মাহাত বাড়ির নং : n0091 বয়স : 45 লিঙ্গ : মহিলা	FSL2494573 ফটো উপলব্ধ	437 নাম : জগন্নাথ মাহাত পিতার নাম: নারান মাহাত বাড়ির নং : n0091 বয়স : 51 লিঙ্গ : পুরুষ	FSL2141851 ফটো উপলব্ধ	438 নাম : ফনু মাহাত স্বামীর নাম: ধনু মাহাত বাড়ির নং : n0091 বয়স : 52 লিঙ্গ : মহিলা	WB/36/246/258176 ফটো উপলব্ধ
439 নাম : ধনু মাহাত পিতার নাম: নারান মাহাত বাড়ির নং : n0091 বয়স : 57 লিঙ্গ : পুরুষ	WB/36/246/258604 ফটো উপলব্ধ	440 নাম : লতিকা মাহাত স্বামীর নাম: অজিত মাহাত বাড়ির নং : n0183 বয়স : 31 লিঙ্গ : মহিলা	NVP1516806 ফটো উপলব্ধ	441 নাম : অজিত মাহাত পিতার নাম: সন্তোষ মাহাত বাড়ির নং : n0183 বয়স : 35 লিঙ্গ : পুরুষ	NVP1278191 ফটো উপলব্ধ
442 নাম : গঙ্গা মাহাত স্বামীর নাম: রঞ্জিত মাহাত বাড়ির নং : n0183 বয়স : 40 লিঙ্গ : মহিলা	NVP1278209 ফটো উপলব্ধ	443 নাম : রঞ্জিত মাহাত পিতার নাম: সন্তোষ মাহাত বাড়ির নং : n0090 বয়স : 41 লিঙ্গ : পুরুষ	FSL2988400 ফটো উপলব্ধ	444 নাম : সাবিত্রী মাহাত স্বামীর নাম: সন্তোষ মাহাত বাড়ির নং : n0090 বয়স : 56 লিঙ্গ : মহিলা	WB/36/246/258674 ফটো উপলব্ধ
445 নাম : সন্তোষ মাহাত পিতার নাম: হরিপদ মাহাত বাড়ির নং : n0090 বয়স : 63 লিঙ্গ : পুরুষ	WB/36/246/258779 ফটো উপলব্ধ	446 নাম : বিকাশ মাহাত পিতার নাম: রঞ্জিত মাহাত বাড়ির নং : n0089 বয়স : 34 লিঙ্গ : পুরুষ	NVP1516913 ফটো উপলব্ধ	447 নাম : ঝাবু মাহাত স্বামীর নাম: রঞ্জিত মাহাত বাড়ির নং : n0089 বয়স : 59 লিঙ্গ : মহিলা	WB/36/246/258272 ফটো উপলব্ধ
448 নাম : ভোলানাথ মাহাত পিতার নাম: ফনী মাহাত বাড়ির নং : n0088 বয়স : 30 লিঙ্গ : পুরুষ	NVP1628262 ফটো উপলব্ধ	449 নাম : যমুনা মাহাত স্বামীর নাম: ফনী মাহাত বাড়ির নং : n0088 বয়স : 51 লিঙ্গ : মহিলা	NVP2219277 ফটো উপলব্ধ	450 নাম : ফনী মাহাত পিতার নাম: নারান মাহাত বাড়ির নং : n0088 বয়স : 61 লিঙ্গ : পুরুষ	WB/36/246/258719 ফটো উপলব্ধ

451 নাম : অশোক মাহাত পিতার নাম: জলধর মাহাত বাড়ির নং : n0087 বয়স : 49 লিঙ্গ : পুরুষ	FSL2141547 ফটো উপলব্ধ	452 নাম : সন্ধ্যা মাহাত স্বামীর নাম: জলধর মাহাত বাড়ির নং : n0087 বয়স : 61 লিঙ্গ : মহিলা	WB/36/246/258676 ফটো উপলব্ধ	453 নাম : পতন মাহাত পিতার নাম: দিবাকর মাহাত বাড়ির নং : n0086 বয়স : 44 লিঙ্গ : পুরুষ	FSL2494664 ফটো উপলব্ধ
454 নাম : অর্চনা মাহাত স্বামীর নাম: মনহর মাহাত বাড়ির নং : n0086 বয়স : 46 লিঙ্গ : মহিলা	FSL2494656 ফটো উপলব্ধ	455 নাম : মনহর মাহাত পিতার নাম: দিবাকর মাহাত বাড়ির নং : n0086 বয়স : 50 লিঙ্গ : পুরুষ	WB/36/246/258608 ফটো উপলব্ধ	456 নাম : মেনকা মাহাত স্বামীর নাম: দিবাকর মাহাত বাড়ির নং : n0086 বয়স : 69 লিঙ্গ : মহিলা	WB/36/246/258583 ফটো উপলব্ধ
457 নাম : বাবলু মাহাত পিতার নাম: খোকন মাহাত বাড়ির নং : n0085 বয়স : 29 লিঙ্গ : পুরুষ	NVP1725498 ফটো উপলব্ধ	458 নাম : বুলু মাহাত স্বামীর নাম: খোকন মাহাত বাড়ির নং : n0085 বয়স : 53 লিঙ্গ : মহিলা	NVP2050094 ফটো উপলব্ধ	459 নাম : খোকন মাহাত পিতার নাম: রতন মাহাত বাড়ির নং : n0085 বয়স : 58 লিঙ্গ : পুরুষ	NVP2050060 ফটো উপলব্ধ
460 নাম : নিরঞ্জন মাহাত পিতার নাম: রতন মাহাত বাড়ির নং : n0085 বয়স : 61 লিঙ্গ : পুরুষ	NVP2050078 ফটো উপলব্ধ	461 নাম : কল্যাণী মাহাত স্বামীর নাম: জ্ঞানেন্দ্র মাহাত বাড়ির নং : n0084 বয়স : 56 লিঙ্গ : মহিলা	WB/36/246/258589 ফটো উপলব্ধ	462 নাম : বিশ্বনাথ মাহাত পিতার নাম: সুনীল মাহাত বাড়ির নং : n0083 বয়স : 44 লিঙ্গ : পুরুষ	FSL2142073 ফটো উপলব্ধ
463 নাম : সুমিত্রা মাহাত স্বামীর নাম: বিদ্যুৎ মাহাত বাড়ির নং : n0083 বয়স : 38 লিঙ্গ : মহিলা	FSL2988418 ফটো উপলব্ধ	464 নাম : বিদ্যুৎ মাহাত পিতার নাম: সুনীল মাহাত বাড়ির নং : n0083 বয়স : 49 লিঙ্গ : পুরুষ	WB/36/246/258609 ফটো উপলব্ধ	465 নাম : কম্পনা মাহাত স্বামীর নাম: পিন্টু মাহাত বাড়ির নং : n0082 বয়স : 31 লিঙ্গ : মহিলা	NVP1516848 ফটো উপলব্ধ
466 নাম : পিন্টু মাহাত পিতার নাম: দশরথ মাহাত বাড়ির নং : n0082 বয়স : 36 লিঙ্গ : পুরুষ	FSL2988384 ফটো উপলব্ধ	467 নাম : গীতা মাহাত স্বামীর নাম: নটবর মাহাত বাড়ির নং : n0175 বয়স : 35 লিঙ্গ : মহিলা	NVP1278183 ফটো উপলব্ধ	468 নাম : নটবর মাহাত পিতার নাম: দশরথ মাহাত বাড়ির নং : n0082 বয়স : 43 লিঙ্গ : পুরুষ	FSL2141919 ফটো উপলব্ধ
469 নাম : মালা মাহাত স্বামীর নাম: জিতেন মাহাত বাড়ির নং : n0081 বয়স : 41 লিঙ্গ : মহিলা	FSL2494649 ফটো উপলব্ধ	470 নাম : জিতেন মাহাত পিতার নাম: শংকর মাহাত বাড়ির নং : n0081 বয়স : 45 লিঙ্গ : পুরুষ	FSL2494631 ফটো উপলব্ধ	471 নাম : পুষ্পরানী মাহাত স্বামীর নাম: ভোলানাথ মাহাত বাড়ির নং : n0081 বয়স : 43 লিঙ্গ : মহিলা	FSL2494623 ফটো উপলব্ধ
472 নাম : ভোলানাথ মাহাত পিতার নাম: শংকর মাহাত বাড়ির নং : n0081 বয়স : 47 লিঙ্গ : পুরুষ	FSL2142024 ফটো উপলব্ধ	473 নাম : সুমিত্রা মাহাত স্বামীর নাম: শঙ্কর মাহাত বাড়ির নং : n0081 বয়স : 61 লিঙ্গ : মহিলা	WB/36/246/258582 ফটো উপলব্ধ	474 নাম : পার্বতি মাহাত স্বামীর নাম: সুশান্ত মাহাত বাড়ির নং : n0125 বয়স : 29 লিঙ্গ : মহিলা	NVP1725472 ফটো উপলব্ধ
475 নাম : গুরুমার মাহাত পিতার নাম: অনাথবন্ধু মাহাত বাড়ির নং : n0075 বয়স : 30 লিঙ্গ : পুরুষ	NVP1628254 ফটো উপলব্ধ	476 নাম : বেদনা মাহাত স্বামীর নাম: সুবল মাহাত বাড়ির নং : n0075 বয়স : 78 লিঙ্গ : মহিলা	WB/36/246/258550 ফটো উপলব্ধ	477 নাম : গুরুপদ মাহাত পিতার নাম: নিতাই মাহাত বাড়ির নং : n0078 বয়স : 66 লিঙ্গ : পুরুষ	WB/36/246/258667 ফটো উপলব্ধ
478 নাম : জবা মাহাত স্বামীর নাম: গুরুপদ মাহাত বাড়ির নং : n0078 বয়স : 56 লিঙ্গ : মহিলা	WB/36/246/258586 ফটো উপলব্ধ	479 নাম : সুশান্ত মাহাত পিতার নাম: গুরুপদ মাহাত বাড়ির নং : n0078 বয়স : 38 লিঙ্গ : পুরুষ	FSL2724847 ফটো উপলব্ধ	480 নাম : উমা মাহাত স্বামীর নাম: রাজীব লোচন মাহাত বাড়ির নং : n0078 বয়স : 32 লিঙ্গ : মহিলা	NVP1415918 ফটো উপলব্ধ

481	WB/36/246/258698	ফটো উপলব্ধ	482	FSL2141729	ফটো উপলব্ধ	483	FSL2494482	ফটো উপলব্ধ
নাম : নেপালী মাহাত স্বামীর নাম: যাদু মাহাত বাড়ির নং : n0079 বয়স : 67 লিঙ্গ : মহিলা			নাম : রবিলোচন মাহাত স্বামীর নাম: যদু মাহাত বাড়ির নং : n0079 বয়স : 48 লিঙ্গ : পুরুষ			নাম : শিবানী মাহাত স্বামীর নাম: রবিলোচন মাহাত বাড়ির নং : n0079 বয়স : 41 লিঙ্গ : মহিলা		
484	FSL2141745	ফটো উপলব্ধ	485	NVP1415868	ফটো উপলব্ধ	486	FSL2494698	ফটো উপলব্ধ
নাম : শ্যামাপদ মাহাত পিতার নাম: যাদু মাহাত বাড়ির নং : n0079 বয়স : 43 লিঙ্গ : পুরুষ			নাম : মঙ্গলা মাহাত স্বামীর নাম: শ্যামাপদ মাহাত বাড়ির নং : n0079 বয়স : 33 লিঙ্গ : মহিলা			নাম : শ্যামলী মাহাত স্বামীর নাম: রঞ্জিত মাহাত বাড়ির নং : n0080 বয়স : 43 লিঙ্গ : মহিলা		
487	FSL2494557	ফটো উপলব্ধ	488	FSL2141844	ফটো উপলব্ধ	489	FSL2825404	ফটো উপলব্ধ
নাম : রেখা মাহাত স্বামীর নাম: তপন মাহাত বাড়ির নং : n0097 বয়স : 45 লিঙ্গ : মহিলা			নাম : স্বপন মাহাত পিতার নাম: লক্ষন মাহাত বাড়ির নং : n0097 বয়স : 43 লিঙ্গ : পুরুষ			নাম : হিমালী মাহাত স্বামীর নাম: স্বপন মাহাত বাড়ির নং : n0097 বয়স : 39 লিঙ্গ : মহিলা		
490	NVP2455624	ফটো উপলব্ধ	491	NVP2049567	ফটো উপলব্ধ	492	FSL2988392	ফটো উপলব্ধ
নাম : সমীর মাহাত পিতার নাম: স্বপন মাহাত বাড়ির নং : এন0097 বয়স : 20 লিঙ্গ : পুরুষ			নাম : চম্পা মাহাত স্বামীর নাম: ভক্ত মাহাত বাড়ির নং : n0098 বয়স : 53 লিঙ্গ : মহিলা			নাম : সমীর মাহাত পিতার নাম: ভক্ত মাহাত বাড়ির নং : n0098 বয়স : 39 লিঙ্গ : পুরুষ		
493	NVP2050706	ফটো উপলব্ধ	494	FSL1392174	ফটো উপলব্ধ	495	WB/36/246/258260	ফটো উপলব্ধ
নাম : বিজয় মাহাত পিতার নাম: ফকির মাহাত বাড়ির নং : n0098 বয়স : 52 লিঙ্গ : পুরুষ			নাম : বিষ্ণুপ্রিয়া মাহাত স্বামীর নাম: বিজয় মাহাত বাড়ির নং : n0098 বয়স : 48 লিঙ্গ : মহিলা			নাম : নিখিল মাহাত পিতার নাম: ফকির মাহাত বাড়ির নং : n0098 বয়স : 53 লিঙ্গ : পুরুষ		
496	WB/36/246/258125	ফটো উপলব্ধ	# 497	NVP2548089	ফটো উপলব্ধ	498	FSL2494680	ফটো উপলব্ধ
নাম : উত্তরা মাহাত স্বামীর নাম: নিখিল মাহাত বাড়ির নং : n0098 বয়স : 50 লিঙ্গ : মহিলা			নাম : স্বপন মাহাত পিতার নাম: পরান মাহাত বাড়ির নং : n0100 বয়স : 49 লিঙ্গ : পুরুষ			নাম : বীণাপানি মাহাত স্বামীর নাম: স্বপন মাহাত বাড়ির নং : n0100 বয়স : 43 লিঙ্গ : মহিলা		
499	WB/36/246/258671	ফটো উপলব্ধ	500	WB/36/246/258305	ফটো উপলব্ধ	501	FSL2141828	ফটো উপলব্ধ
নাম : তারাপদ মাহাত পিতার নাম: মধুসূদন মাহাত বাড়ির নং : n0104 বয়স : 52 লিঙ্গ : পুরুষ			নাম : তারারানী মাহাত স্বামীর নাম: তারাপদ মাহাত বাড়ির নং : n0104 বয়স : 50 লিঙ্গ : মহিলা			নাম : গৌরাপদ মাহাত পিতার নাম: মধুসূদন মাহাত বাড়ির নং : n0104 বয়স : 46 লিঙ্গ : পুরুষ		
502	FSL2724730	ফটো উপলব্ধ	503	WB/36/246/258748	ফটো উপলব্ধ	504	WB/36/246/258666	ফটো উপলব্ধ
নাম : সন্ধ্যা মাহাত স্বামীর নাম: গৌরাপদ মাহাত বাড়ির নং : n0104 বয়স : 38 লিঙ্গ : মহিলা			নাম : কার্তিক মাহাত পিতার নাম: গঙ্গাধর মাহাত বাড়ির নং : n0105 বয়স : 56 লিঙ্গ : পুরুষ			নাম : আদরী মাহাত স্বামীর নাম: কার্তিক মাহাত বাড়ির নং : n0105 বয়স : 52 লিঙ্গ : মহিলা		
505	NVP1516905	ফটো উপলব্ধ	506	WB/36/246/258399	ফটো উপলব্ধ	507	NVP2213056	ফটো উপলব্ধ
নাম : সঞ্জয় মাহাত পিতার নাম: কার্তিক মাহাত বাড়ির নং : n0105 বয়স : 31 লিঙ্গ : পুরুষ			নাম : প্রমিলা মাহাত স্বামীর নাম: সুন্দর মাহাত বাড়ির নং : n0106 বয়স : 81 লিঙ্গ : মহিলা			নাম : জবা মাহাত পিতার নাম: সুন্দর মাহাত বাড়ির নং : n0106 বয়স : 66 লিঙ্গ : মহিলা		
508	WB/36/246/258304	ফটো উপলব্ধ	509	FSL2942126	ফটো উপলব্ধ	510	NVP2045912	ফটো উপলব্ধ
নাম : পুষ্প মাহাত স্বামীর নাম: সুধীর মাহাত বাড়ির নং : n0106 বয়স : 52 লিঙ্গ : মহিলা			নাম : অশ্বিনী মাহাত পিতার নাম: সুবোধ মাহাত বাড়ির নং : n0107 বয়স : 50 লিঙ্গ : পুরুষ			নাম : নরোত্তম মাহাত পিতার নাম: বুদ্ধেশ্বর মাহাত বাড়ির নং : n0124 বয়স : 53 লিঙ্গ : পুরুষ		

বিধানসভা নির্বাচনক্ষেত্রের নং, নাম : 249-রানীবাধ
ভাগ নং, নাম : 1-দেউলী

511 নাম : মনোহর মাহাত পিতার নাম: বৃধু মাহাত বাড়ির নং : n0124 বয়স : 50 লিঙ্গ : পুরুষ	NVP2049799 ফটো উপলব্ধ	512 নাম : বিলাপী মাহাত স্বামীর নাম: মনোহর মাহাত বাড়ির নং : n0124 বয়স : 43 লিঙ্গ : মহিলা	FSL2141976 ফটো উপলব্ধ	513 নাম : চৈতন মাহাত পিতার নাম: হাবু মাহাত বাড়ির নং : n0126 বয়স : 56 লিঙ্গ : পুরুষ	WB/36/246/258461 ফটো উপলব্ধ
514 নাম : অশ্বিনী মাহাত পিতার নাম: হাবু মাহাত বাড়ির নং : n0126 বয়স : 52 লিঙ্গ : পুরুষ	WB/36/246/258751 ফটো উপলব্ধ	515 নাম : পূর্ণিমা মাহাত স্বামীর নাম: অশ্বিনী মাহাত বাড়ির নং : n0126 বয়স : 50 লিঙ্গ : মহিলা	WB/36/246/258699 ফটো উপলব্ধ	516 নাম : শান্তি মাহাত পিতার নাম: অশ্বিনী মাহাত বাড়ির নং : n0126 বয়স : 30 লিঙ্গ : পুরুষ	NVP1628163 ফটো উপলব্ধ
517 নাম : অঞ্জু মাহাত স্বামীর নাম: চৈতন মাহাত বাড়ির নং : n0126 বয়স : 49 লিঙ্গ : মহিলা	FSL2141562 ফটো উপলব্ধ	518 নাম : রোহিনী মাহাত পিতার নাম: কানাই মাহাত বাড়ির নং : n0132 বয়স : 58 লিঙ্গ : পুরুষ	WB/36/246/258053 ফটো উপলব্ধ	519 নাম : ছবি মাহাত স্বামীর নাম: রোহিনী মাহাত বাড়ির নং : n0132 বয়স : 50 লিঙ্গ : মহিলা	WB/36/246/258752 ফটো উপলব্ধ
520 নাম : সন্তোষ মাহাত পিতার নাম: কানাই মাহাত বাড়ির নং : n0132 বয়স : 47 লিঙ্গ : পুরুষ	FSL1392034 ফটো উপলব্ধ	521 নাম : সারথী মাহাত স্বামীর নাম: সন্তোষ মাহাত বাড়ির নং : n0132 বয়স : 33 লিঙ্গ : মহিলা	NVP1353713 ফটো উপলব্ধ	522 নাম : পরিতোষ মাহাত পিতার নাম: কানাই মাহাত বাড়ির নং : n0132 বয়স : 44 লিঙ্গ : পুরুষ	FSL2141596 ফটো উপলব্ধ
523 নাম : মনিমালা মাহাত স্বামীর নাম: পরিতোষ মাহাত বাড়ির নং : n0132 বয়স : 30 লিঙ্গ : মহিলা	NVP1628312 ফটো উপলব্ধ	524 নাম : মানস মাহাত পিতার নাম: রোহিনীকান্ত মাহাত বাড়ির নং : n0132 বয়স : 30 লিঙ্গ : পুরুষ	NVP1628213 ফটো উপলব্ধ	525 নাম : সুবল চন্দ্র মাহাত পিতার নাম: পেলারাম মাহাত বাড়ির নং : n0133 বয়স : 84 লিঙ্গ : পুরুষ	WB/36/246/258872 ফটো উপলব্ধ
526 নাম : নিয়তী মাহাত স্বামীর নাম: সুবল মাহাত বাড়ির নং : n0133 বয়স : 71 লিঙ্গ : মহিলা	WB/36/246/258514 ফটো উপলব্ধ	527 নাম : রবিলোচন মাহাত পিতার নাম: সুবল মাহাত বাড়ির নং : n0133 বয়স : 48 লিঙ্গ : পুরুষ	FSL1422831 ফটো উপলব্ধ	528 নাম : কুমকুম মাহাত স্বামীর নাম: রবিলোচন মাহাত বাড়ির নং : n0133 বয়স : 36 লিঙ্গ : মহিলা	NVP1185545 ফটো উপলব্ধ
529 নাম : স্বপন মাহাত পিতার নাম: জিতেন্দ্র মাহাত বাড়ির নং : n0134 বয়স : 42 লিঙ্গ : পুরুষ	FSL2141687 ফটো উপলব্ধ	530 নাম : মঞ্জুবালা মাহাত স্বামীর নাম: স্বপন মাহাত বাড়ির নং : n0288 বয়স : 36 লিঙ্গ : মহিলা	NVP1278340 ফটো উপলব্ধ	531 নাম : সুজাতা সর্দার স্বামীর নাম: বিশুজিৎ সর্দার বাড়ির নং : n0134 বয়স : 30 লিঙ্গ : মহিলা	NVP1725365 ফটো উপলব্ধ
532 নাম : অশ্বিনী কুমার মাহাত পিতার নাম: রাধানাথ মাহাত বাড়ির নং : n0146 বয়স : 45 লিঙ্গ : পুরুষ	BYG1367317 ফটো উপলব্ধ	533 নাম : পরিমল মাহাত পিতার নাম: দিবাকর মাহাত বাড়ির নং : n0017 বয়স : 52 লিঙ্গ : পুরুষ	WB/36/246/258585 ফটো উপলব্ধ	534 নাম : মিতু মাহাত স্বামীর নাম: পরিমল মাহাত বাড়ির নং : n0017 বয়স : 44 লিঙ্গ : মহিলা	FSL2825461 ফটো উপলব্ধ
535 নাম : অন্নপূর্ণা মাহাত স্বামীর নাম: বিজয় মাহাত বাড়ির নং : n0018 বয়স : 70 লিঙ্গ : মহিলা	WB/36/246/258071 ফটো উপলব্ধ	536 নাম : সুশান্ত মাহাত পিতার নাম: বিজয় মাহাত বাড়ির নং : n0018 বয়স : 47 লিঙ্গ : পুরুষ	FSL1390772 ফটো উপলব্ধ	537 নাম : হিমালী মাহাত স্বামীর নাম: সুশান্ত মাহাত বাড়ির নং : n0018 বয়স : 34 লিঙ্গ : মহিলা	NVP1353770 ফটো উপলব্ধ
538 নাম : ননীবালা মাহাত স্বামীর নাম: সুবল মাহাত বাড়ির নং : n0019 বয়স : 65 লিঙ্গ : মহিলা	WB/36/246/258072 ফটো উপলব্ধ	539 নাম : লতিকা মাহাত পিতার নাম: সুবল মাহাত বাড়ির নং : n0019 বয়স : 38 লিঙ্গ : মহিলা	FSL1392059 ফটো উপলব্ধ	540 নাম : সঞ্জয় কুমার মাহাত পিতার নাম: সুবল চন্দ্র মাহাত বাড়ির নং : n0109 বয়স : 36 লিঙ্গ : পুরুষ	NVP1278035 ফটো উপলব্ধ

বিধানসভা নির্বাচনক্ষেত্রের নং, নাম : 249-রানীবাধ
ভাগ নং, নাম : 1-দেউলী

541 নাম : পশুপতি মাহাত পিতার নাম: গোপীনাথ মাহাত বাড়ির নং : n0020 বয়স : 46 লিঙ্গ : পুরুষ ফটো উপলব্ধ	FSL1392067	542 নাম : অমৃতকুমার মাহাত পিতার নাম: গোপীনাথ মাহাত বাড়ির নং : n0020 বয়স : 40 লিঙ্গ : পুরুষ ফটো উপলব্ধ	FSL2494490	543 নাম : অবনী মাহাত পিতার নাম: বাবুলাল মাহাত বাড়ির নং : n0021 বয়স : 69 লিঙ্গ : পুরুষ ফটো উপলব্ধ	WB/36/246/258005
544 নাম : রাকেশ মাহাত পিতার নাম: অনিল বরন মাহাত বাড়ির নং : n0022 বয়স : 31 লিঙ্গ : পুরুষ ফটো উপলব্ধ	NVP1516988	545 নাম : আরতী মাহাত স্বামীর নাম: সুনীল মাহাত বাড়ির নং : n0023 বয়স : 69 লিঙ্গ : মহিলা ফটো উপলব্ধ	WB/36/246/258425	546 নাম : ময়না মাহাত স্বামীর নাম: স্বপন কুমার মাহাত বাড়ির নং : n0113 বয়স : 37 লিঙ্গ : মহিলা ফটো উপলব্ধ	NVP1278043
547 নাম : রিপন মাহাত পিতার নাম: সুনীল মাহাত বাড়ির নং : n0023 বয়স : 41 লিঙ্গ : পুরুষ ফটো উপলব্ধ	NVP0801704	548 নাম : ভক্তিবাদা মাহাত স্বামীর নাম: রাম মাহাত বাড়ির নং : n0024 বয়স : 81 লিঙ্গ : মহিলা ফটো উপলব্ধ	WB/36/246/258452	549 নাম : রেবতী মাহাত মায়ের নাম: ভক্তিবাদা মাহাত বাড়ির নং : o114 বয়স : 44 লিঙ্গ : মহিলা ফটো উপলব্ধ	NVP1278373
550 নাম : সুমিত্রা মাহাত পিতার নাম: রাম মাহাত বাড়ির নং : n0024 বয়স : 46 লিঙ্গ : মহিলা ফটো উপলব্ধ	FSL2494714	551 নাম : রবি মাহাত পিতার নাম: রাম মাহাত বাড়ির নং : n0024 বয়স : 37 লিঙ্গ : পুরুষ ফটো উপলব্ধ	NVP0801605	552 নাম : সদানন্দ মাহাত মায়ের নাম: আরতী মাহাত বাড়ির নং : n0025 বয়স : 33 লিঙ্গ : পুরুষ ফটো উপলব্ধ	NVP1371251
553 নাম : সুবোধ মাহাত পিতার নাম: ক্ষিরোদ মাহাত বাড়ির নং : n0026 বয়স : 45 লিঙ্গ : পুরুষ ফটো উপলব্ধ	NVP2213064	554 নাম : লতিকা মাহাত স্বামীর নাম: সুবোধ মাহাত বাড়ির নং : n0026 বয়স : 39 লিঙ্গ : মহিলা ফটো উপলব্ধ	FSL2494425	555 নাম : লক্ষী মাহাত পিতার নাম: ক্ষীরোদ মাহাত বাড়ির নং : n0026 বয়স : 46 লিঙ্গ : মহিলা ফটো উপলব্ধ	FSL2494417
556 নাম : অমিতা মাহাত স্বামীর নাম: তিমির মাহাত বাড়ির নং : n0026 বয়স : 31 লিঙ্গ : মহিলা ফটো উপলব্ধ	NVP1725373	557 নাম : হাবলু মাহাত পিতার নাম: যামিনী মাহাত বাড়ির নং : n0029 বয়স : 47 লিঙ্গ : পুরুষ ফটো উপলব্ধ	FSL2494706	558 নাম : ছবি মাহাত স্বামীর নাম: হাবলু মাহাত বাড়ির নং : n0029 বয়স : 38 লিঙ্গ : মহিলা ফটো উপলব্ধ	NVP1628270
559 নাম : মৃগাল কান্তি মাহাত পিতার নাম: যদুনাথ মাহাত বাড়ির নং : n0031 বয়স : 39 লিঙ্গ : পুরুষ ফটো উপলব্ধ	FSL2724771	560 নাম : পঙ্কজ কুমার মাহাত পিতার নাম: যদুনাথ মাহাত বাড়ির নং : n0031 বয়স : 38 লিঙ্গ : পুরুষ ফটো উপলব্ধ	FSL2724748	561 নাম : কাজল মাহাত স্বামীর নাম: পঙ্কজ কুমার মাহাত বাড়ির নং : n0031 বয়স : 34 লিঙ্গ : মহিলা ফটো উপলব্ধ	NVP1353754
562 নাম : নীলিমা মাহাত স্বামীর নাম: মুনালকান্তি মাহাত বাড়ির নং : n0031 বয়স : 35 লিঙ্গ : মহিলা ফটো উপলব্ধ	NVP1353762	563 নাম : সন্দারানী মাহাত স্বামীর নাম: বিশ্বনাথ মাহাত বাড়ির নং : n0032 বয়স : 61 লিঙ্গ : মহিলা ফটো উপলব্ধ	WB/36/246/258490	564 নাম : অচিন্ত্য মাহাত পিতার নাম: বিশ্বনাথ মাহাত বাড়ির নং : n0032 বয়স : 38 লিঙ্গ : পুরুষ ফটো উপলব্ধ	FSL2724763
565 নাম : শ্যামাপদ মাহাত পিতার নাম: বিভূতি মাহাত বাড়ির নং : n0033 বয়স : 67 লিঙ্গ : পুরুষ ফটো উপলব্ধ	WB/36/246/258392	566 নাম : মালতী মাহাত স্বামীর নাম: শ্যামাপদ মাহাত বাড়ির নং : n0033 বয়স : 58 লিঙ্গ : মহিলা ফটো উপলব্ধ	WB/36/246/258484	567 নাম : উমাকান্ত মাহাত পিতার নাম: শ্যামাপদ মাহাত বাড়ির নং : n0033 বয়স : 39 লিঙ্গ : পুরুষ ফটো উপলব্ধ	FSL2724755
568 নাম : রবি মাহাত পিতার নাম: বিভূতি মাহাত বাড়ির নং : n0034 বয়স : 63 লিঙ্গ : পুরুষ ফটো উপলব্ধ	WB/36/246/258120	569 নাম : অষ্টমী মাহাত স্বামীর নাম: রবি মাহাত বাড়ির নং : n0034 বয়স : 56 লিঙ্গ : মহিলা ফটো উপলব্ধ	WB/36/246/258846	570 নাম : মহিমা মাহাত পিতার নাম: রবি মাহাত বাড়ির নং : n0034 বয়স : 30 লিঙ্গ : মহিলা ফটো উপলব্ধ	NVP1628304

571	FSL2494383	নাম : মমতা মাহাত স্বামীর নাম: বিপ্লব মাহাত বাড়ির নং : n0035 বয়স : 46 লিঙ্গ : মহিলা	ফটো উপলব্ধ	572	WB/36/246/258447	নাম : দীনবন্ধু মাহাত পিতার নাম: হরেকৃষ্ণ মাহাত বাড়ির নং : n0036 বয়স : 59 লিঙ্গ : পুরুষ	ফটো উপলব্ধ	573	FSL2494326	নাম : তিমির মাহাত পিতার নাম: নির্মল মাহাত বাড়ির নং : n0064 বয়স : 43 লিঙ্গ : পুরুষ	ফটো উপলব্ধ
574	WB/36/246/258765	নাম : অজিত কুমার মাহাত পিতার নাম: ফকির মাহাত বাড়ির নং : n0064 বয়স : 62 লিঙ্গ : পুরুষ	ফটো উপলব্ধ	575	WB/36/246/258866	নাম : চিত্ত মাহাত পিতার নাম: মতিলাল মাহাত বাড়ির নং : n0065 বয়স : 56 লিঙ্গ : পুরুষ	ফটো উপলব্ধ	576	FSL2724805	নাম : ছবি মাহাত স্বামীর নাম: চিত্ত মাহাত বাড়ির নং : n0065 বয়স : 55 লিঙ্গ : মহিলা	ফটো উপলব্ধ
577	NVP1278126	নাম : বুদ্ধদেব মাহাত পিতার নাম: চিত্ত মাহাত বাড়ির নং : n0157 বয়স : 35 লিঙ্গ : পুরুষ	ফটো উপলব্ধ	578	NVP1628288	নাম : জয়দেব মাহাত পিতার নাম: চিত্ত মাহাত বাড়ির নং : n0065 বয়স : 30 লিঙ্গ : পুরুষ	ফটো উপলব্ধ	579	WB/36/246/258250	নাম : প্রহ্লাদ মাহাত পিতার নাম: মতিলাল মাহাত বাড়ির নং : n0065 বয়স : 50 লিঙ্গ : পুরুষ	ফটো উপলব্ধ
580	FSL2494441	নাম : তুলসী মাহাত স্বামীর নাম: প্রহ্লাদ মাহাত বাড়ির নং : n0065 বয়স : 41 লিঙ্গ : মহিলা	ফটো উপলব্ধ	581	WB/36/246/258710	নাম : পঙ্কজ মাহাত পিতার নাম: সুধাংশু মাহাত বাড়ির নং : n0070 বয়স : 59 লিঙ্গ : পুরুষ	ফটো উপলব্ধ	582	WB/36/246/258706	নাম : কবিতা মাহাত স্বামীর নাম: পঙ্কজ মাহাত বাড়ির নং : n0070 বয়স : 65 লিঙ্গ : মহিলা	ফটো উপলব্ধ
583	WB/36/246/258707	নাম : পদ্ম মাহাত স্বামীর নাম: সুধাংশু মাহাত বাড়ির নং : n0070 বয়স : 76 লিঙ্গ : মহিলা	ফটো উপলব্ধ	584	WB/36/246/258362	নাম : ভদ্রা সর্দার স্বামীর নাম: সদানন্দ সর্দার বাড়ির নং : n0070 বয়স : 59 লিঙ্গ : মহিলা	ফটো উপলব্ধ	585	WB/36/246/258361	নাম : পদ্মা সর্দার স্বামীর নাম: সদানন্দ সর্দার বাড়ির নং : n0070 বয়স : 56 লিঙ্গ : মহিলা	ফটো উপলব্ধ
586	WB/36/246/258501	নাম : দেবকী মাহাত স্বামীর নাম: কন্দর্প লাল মাহাত বাড়ির নং : n0071 বয়স : 61 লিঙ্গ : মহিলা	ফটো উপলব্ধ	587	FSL2141570	নাম : সঞ্জয় কুমার মাহাত পিতার নাম: কন্দর্প লাল মাহাত বাড়ির নং : n0071 বয়স : 49 লিঙ্গ : পুরুষ	ফটো উপলব্ধ	588	FSL2341741	নাম : সুলেখা মাহাত স্বামীর নাম: সঞ্জয় কুমার মাহাত বাড়ির নং : n0071 বয়স : 43 লিঙ্গ : মহিলা	ফটো উপলব্ধ
589	NVP0799700	নাম : নিলিমা মাহাত স্বামীর নাম: অজয় কুমার মাহাত বাড়ির নং : n0071 বয়স : 37 লিঙ্গ : মহিলা	ফটো উপলব্ধ	590	NVP2406056	নাম : বন্ধিম মাহাত পিতার নাম: পঞ্চানন মাহাত বাড়ির নং : n0072 বয়স : 44 লিঙ্গ : পুরুষ	ফটো উপলব্ধ	591	FSL2494516	নাম : মীরা মাহাত স্বামীর নাম: বন্ধিম মাহাত বাড়ির নং : n0072 বয়স : 40 লিঙ্গ : মহিলা	ফটো উপলব্ধ
592	FSL2141786	নাম : সনাতন মাহাত পিতার নাম: পঞ্চানন মাহাত বাড়ির নং : n0072 বয়স : 46 লিঙ্গ : পুরুষ	ফটো উপলব্ধ	593	NVP0800656	নাম : কল্পনা মাহাত স্বামীর নাম: সনাতন মাহাত বাড়ির নং : n0072 বয়স : 37 লিঙ্গ : মহিলা	ফটো উপলব্ধ	594	WB/36/246/258488	নাম : কৃষ্ণপদ মাহাত পিতার নাম: নিত্যানন্দ মাহাত বাড়ির নং : n0073 বয়স : 66 লিঙ্গ : পুরুষ	ফটো উপলব্ধ
595	WB/36/246/258714	নাম : মিলি মাহাত স্বামীর নাম: কৃষ্ণপদ মাহাত বাড়ির নং : n0073 বয়স : 61 লিঙ্গ : মহিলা	ফটো উপলব্ধ	596	FSL2141646	নাম : উত্তম মাহাত পিতার নাম: কৃষ্ণপদ মাহাত বাড়ির নং : n0073 বয়স : 46 লিঙ্গ : পুরুষ	ফটো উপলব্ধ	597	WB/36/246/258491	নাম : অঞ্জলি মাহাত স্বামীর নাম: দীনবন্ধু মাহাত বাড়ির নং : n0036 বয়স : 56 লিঙ্গ : মহিলা	ফটো উপলব্ধ
598	WB/36/246/258267	নাম : উত্তরা মাহাত স্বামীর নাম: গুরুচরন মাহাত বাড়ির নং : n0060 বয়স : 71 লিঙ্গ : মহিলা	ফটো উপলব্ধ	599	NVP1415983	নাম : অনিমেষ মাহাত পিতার নাম: গুরুপদ মাহাত বাড়ির নং : n0060 বয়স : 32 লিঙ্গ : পুরুষ	ফটো উপলব্ধ	600	NVP1752880	নাম : বন্দনা মাহাত স্বামীর নাম: অনিমেষ মাহাত বাড়ির নং : n0060 বয়স : 30 লিঙ্গ : মহিলা	ফটো উপলব্ধ

বিধানসভা নির্বাচনক্ষেত্রের নং, নাম : 249-রানীবাধ
ভাগ নং, নাম : 1-দেউলী

601	WB/36/246/258114	ফটো উপলব্ধ	602	FSL1390228	ফটো উপলব্ধ	603	WB/36/246/258662	ফটো উপলব্ধ
নাম : বাসুদেব মাহাত পিতার নাম: বলাই মাহাত বাড়ির নং : n0061 বয়স : 55 লিঙ্গ : পুরুষ			নাম : রেবতি মাহাত স্বামীর নাম: বাসুদেব মাহাত বাড়ির নং : n0061 বয়স : 46 লিঙ্গ : মহিলা			নাম : মধুসূদন মাহাত পিতার নাম: ফকির মাহাত বাড়ির নং : n0063 বয়স : 66 লিঙ্গ : পুরুষ		
604	WB/36/246/258402	ফটো উপলব্ধ	605	FSL2825396	ফটো উপলব্ধ	606	NVP2218964	ফটো উপলব্ধ
নাম : মালতী মাহাত স্বামীর নাম: মধুসূদন মাহাত বাড়ির নং : n0063 বয়স : 63 লিঙ্গ : মহিলা			নাম : অমিয় মাহাত পিতার নাম: মধুসূদন মাহাত বাড়ির নং : n0063 বয়স : 36 লিঙ্গ : পুরুষ			নাম : ভদ্র তনু মাহাত পিতার নাম: ফকির মাহাত বাড়ির নং : এন0064 বয়স : 66 লিঙ্গ : পুরুষ		
607	WB/36/246/258107	ফটো উপলব্ধ	608	DLP2478147	ফটো উপলব্ধ	609	NVP2208130	ফটো উপলব্ধ
নাম : সার্বিত্রী মাহাত স্বামীর নাম: নির্মল মাহাত বাড়ির নং : n0064 বয়স : 58 লিঙ্গ : মহিলা			নাম : চঞ্চলা মাহাত স্বামীর নাম: দীপক মাহাত বাড়ির নং : n0010 বয়স : 37 লিঙ্গ : মহিলা			নাম : শ্যামল কুমার মাহাত পিতার নাম: দিবাকর মাহাত বাড়ির নং : n0017 বয়স : 67 লিঙ্গ : পুরুষ		
610	FSL2824845	ফটো উপলব্ধ	611	NVP2167385	ফটো উপলব্ধ	612	NVP1949718	ফটো উপলব্ধ
নাম : অশোক কুমার মাহাত পিতার নাম: জিতেন্দ্র নাথ মাহাত বাড়ির নং : n0076 বয়স : 40 লিঙ্গ : পুরুষ			নাম : শিবানী মাহাত স্বামীর নাম: অবনী মাহাত বাড়ির নং : n0021 বয়স : 65 লিঙ্গ : মহিলা			নাম : সুদীপ মাহাত পিতার নাম: সত্যবান মাহাত বাড়ির নং : n0015 বয়স : 26 লিঙ্গ : পুরুষ		
613	NVP2220671	ফটো উপলব্ধ	614	NVP2221240	ফটো উপলব্ধ	615	NVP2221109	ফটো উপলব্ধ
নাম : লাল্টু মাহাত পিতার নাম: রঞ্জিত মাহাত বাড়ির নং : এন0090 বয়স : 22 লিঙ্গ : পুরুষ			নাম : কিংসুক মাহাত পিতার নাম: সঞ্জয় কুমার মাহাত বাড়ির নং : এন0091 বয়স : 22 লিঙ্গ : পুরুষ			নাম : মামনি মাহাত স্বামীর নাম: দেবানীষ মাহাত বাড়ির নং : এন0099 বয়স : 22 লিঙ্গ : মহিলা		
616	NVP2221174	ফটো উপলব্ধ	617	UVG1782325	ফটো উপলব্ধ	618	NVP2220903	ফটো উপলব্ধ
নাম : অঞ্জনা মাহাত স্বামীর নাম: সঞ্জয় কুমার মাহাত বাড়ির নং : এন0109 বয়স : 24 লিঙ্গ : মহিলা			নাম : সূতমা মাহাত স্বামীর নাম: অনিল মাহাত বাড়ির নং : এন0106 বয়স : 26 লিঙ্গ : মহিলা			নাম : কৃষ্ণপদ মাহাত পিতার নাম: রবিলোচন মাহাত বাড়ির নং : এন0099 বয়স : 23 লিঙ্গ : পুরুষ		
619	NVP2270403	ফটো উপলব্ধ	620	NVP1877117	ফটো উপলব্ধ	621	NVP2414985	ফটো উপলব্ধ
নাম : অক্ষয় মাহাত পিতার নাম: উত্তম মাহাত বাড়ির নং : এন0093 বয়স : 22 লিঙ্গ : পুরুষ			নাম : মানিক মাহাত পিতার নাম: রোহিনী মাহাত বাড়ির নং : N0132 বয়স : 27 লিঙ্গ : পুরুষ			নাম : সরস্বতী মাহাত স্বামীর নাম: মানস মাহাত বাড়ির নং : এন0132 বয়স : 22 লিঙ্গ : মহিলা		
622	NVP2091858	ফটো উপলব্ধ	623	NVP1877125	ফটো উপলব্ধ	624	NVP1725449	ফটো উপলব্ধ
নাম : বিধান মাহাত পিতার নাম: বাসুদেব মাহাত বাড়ির নং : n0061 বয়স : 24 লিঙ্গ : পুরুষ			নাম : চম্পকলতা মাহাত স্বামীর নাম: প্রদীপ কুমার মাহাত বাড়ির নং : N0133 বয়স : 28 লিঙ্গ : মহিলা			নাম : সুব্রত মাহাত পিতার নাম: অজিত মাহাত বাড়ির নং : n0059 বয়স : 29 লিঙ্গ : পুরুষ		
625	NVP2114296	ফটো উপলব্ধ	626	DFT1292275	ফটো উপলব্ধ	627	NVP1278027	ফটো উপলব্ধ
নাম : রঞ্জিত মাহাত পিতার নাম: প্রভাকর মাহাত বাড়ির নং : n0080 বয়স : 50 লিঙ্গ : পুরুষ			নাম : কনিকা মাহাত স্বামীর নাম: যুগলকিশোর মাহাত বাড়ির নং : n0141 বয়স : 47 লিঙ্গ : মহিলা			নাম : নিতাই মাহাত পিতার নাম: শঙ্কর মাহাত বাড়ির নং : n0104 বয়স : 34 লিঙ্গ : পুরুষ		
628	XWI1568641	ফটো উপলব্ধ	629	XWK2213049	ফটো উপলব্ধ	630	NVP1876929	ফটো উপলব্ধ
নাম : সুবর্ণা মাহাতো স্বামীর নাম: রিপন মাহাত বাড়ির নং : এন0023 বয়স : 29 লিঙ্গ : মহিলা			নাম : উষা রানী মাহাত স্বামীর নাম: রাজকুমার মাহাত বাড়ির নং : এন0009 বয়স : 24 লিঙ্গ : মহিলা			নাম : অর্চনা মাহাত স্বামীর নাম: বাবলু মাহাত বাড়ির নং : N0004 বয়স : 29 লিঙ্গ : মহিলা		

বিধানসভা নির্বাচনক্ষেত্রের নং, নাম : 249-রানীবাধ
ভাগ নং, নাম : 1-দেউলী

631 নাম : রঞ্জনা মাহাত স্বামীর নাম: সলিল মাহাত বাড়ির নং : n0192 বয়স : 27 লিঙ্গ : মহিলা	NVP1875863 ফটো উপলব্ধ	632 নাম : সন্দীপ মাহাত পিতার নাম: বঙ্কিম মাহাত বাড়ির নং : এন০০৭২ বয়স : 25 লিঙ্গ : পুরুষ	NVP1967736 ফটো উপলব্ধ	633 নাম : তড়িৎ মাহাত পিতার নাম: বাদল মাহাত বাড়ির নং : N0077 বয়স : 27 লিঙ্গ : পুরুষ	NVP1877026 ফটো উপলব্ধ
634 নাম : রাহুল মাহাত পিতার নাম: তারাপদ মাহাত বাড়ির নং : N0104 বয়স : 27 লিঙ্গ : পুরুষ	NVP1877042 ফটো উপলব্ধ	635 নাম : অমিত মাহাত পিতার নাম: নিখিল মাহাত বাড়ির নং : N0098 বয়স : 27 লিঙ্গ : পুরুষ	NVP1877034 ফটো উপলব্ধ	636 নাম : তিতু মাহাত স্বামীর নাম: নিতাই মাহাত বাড়ির নং : N0104 বয়স : 27 লিঙ্গ : মহিলা	NVP1877059 ফটো উপলব্ধ
637 নাম : গৌরঙ্গ মাহাত পিতার নাম: সলিল মাহাত বাড়ির নং : এন০০৯৮ বয়স : 25 লিঙ্গ : পুরুষ	NVP2022234 ফটো উপলব্ধ	638 নাম : রামকৃষ্ণ মাহাত পিতার নাম: বিপ্লব মাহাত বাড়ির নং : N0035 বয়স : 27 লিঙ্গ : পুরুষ	NVP1877000 ফটো উপলব্ধ	639 নাম : গীতারানি মাহাত স্বামীর নাম: রবি মাহাত বাড়ির নং : N0024 বয়স : 35 লিঙ্গ : মহিলা	NVP1876994 ফটো উপলব্ধ
640 নাম : বিপ্লব মাহাত পিতার নাম: প্রহ্লাদ মাহাত বাড়ির নং : n0024 বয়স : 24 লিঙ্গ : পুরুষ	NVP2092328 ফটো উপলব্ধ	641 নাম : প্রদীপ কুমার মাহাত পিতার নাম: অম্বিকা চরন মাহাত বাড়ির নং : N0015 বয়স : 27 লিঙ্গ : পুরুষ	NVP1876978 ফটো উপলব্ধ	642 নাম : পূজা দাস পিতার নাম: সঞ্জয় দাস বাড়ির নং : n0024 বয়স : 24 লিঙ্গ : মহিলা	NVP2092013 ফটো উপলব্ধ
643 নাম : শ্রীমতী মাহাত স্বামীর নাম: জীতেন্দ্র মাহাত বাড়ির নং : n0134 বয়স : 80 লিঙ্গ : মহিলা	FSL2824787 ফটো উপলব্ধ	644 নাম : বাবলু মাহাত পিতার নাম: কালিপদ মাহাত বাড়ির নং : n0004 বয়স : 39 লিঙ্গ : পুরুষ	NVP1812056 ফটো উপলব্ধ	645 নাম : অপর্ণা মাহাত স্বামীর নাম: উমাকান্ত মাহাত বাড়ির নং : n0033 বয়স : 28 লিঙ্গ : মহিলা	NVP1812023 ফটো উপলব্ধ
646 নাম : সুমিত্রা মাহাত স্বামীর নাম: সমীর মাহাত বাড়ির নং : n0098 বয়স : 28 লিঙ্গ : মহিলা	NVP1812031 ফটো উপলব্ধ	647 নাম : আশীষ মাহাত পিতার নাম: মাধব মাহাত বাড়ির নং : n0009 বয়স : 29 লিঙ্গ : পুরুষ	NVP1812049 ফটো উপলব্ধ	648 নাম : রাজকুমার মাহাত পিতার নাম: অশ্বিনী মাহাত বাড়ির নং : n0107 বয়স : 28 লিঙ্গ : পুরুষ	NVP1812080 ফটো উপলব্ধ
649 নাম : ধনপতি মাহাত পিতার নাম: নীলকমল মাহাত বাড়ির নং : n0073 বয়স : 28 লিঙ্গ : পুরুষ	NVP1812098 ফটো উপলব্ধ	650 নাম : কন্দর্প লাল মাহাত পিতার নাম: গোবর্ধন মাহাত বাড়ির নং : n0071 বয়স : 78 লিঙ্গ : পুরুষ	WB/36/246/258705 ফটো উপলব্ধ	651 নাম : সবিতা মাহাত স্বামীর নাম: পঞ্চানন মাহাত বাড়ির নং : n0072 বয়স : 69 লিঙ্গ : মহিলা	WB/36/246/258631 ফটো উপলব্ধ
652 নাম : চায়না মাহাত স্বামীর নাম: সন্দীপ মাহাত বাড়ির নং : এন0072 বয়স : 25 লিঙ্গ : মহিলা	NVP2414936 ফটো উপলব্ধ	653 নাম : রোহিত মাহাত পিতার নাম: মনোহর মাহাত বাড়ির নং : n0086 বয়স : 26 লিঙ্গ : পুরুষ	NVP1949759 ফটো উপলব্ধ	654 নাম : বনশ্রী মাহাত স্বামীর নাম: অচিন্ত্য মাহাত বাড়ির নং : n0032 বয়স : 26 লিঙ্গ : মহিলা	NVP1949742 ফটো উপলব্ধ
655 নাম : বিবেকানন্দ মাহাত পিতার নাম: শ্যামল মাহাত বাড়ির নং : n0017 বয়স : 28 লিঙ্গ : পুরুষ	NVP1837541 ফটো উপলব্ধ	656 নাম : সঞ্জয় মাহাত পিতার নাম: শিবু মাহাত বাড়ির নং : এন০০৯৫ বয়স : 25 লিঙ্গ : পুরুষ	NVP2031607 ফটো উপলব্ধ	657 নাম : সাধু মোদক পিতার নাম: কুন্তিবাস মোদক বাড়ির নং : n0008 বয়স : 66 লিঙ্গ : পুরুষ	WB/36/246/258021 ফটো উপলব্ধ
658 নাম : রানী মোদক স্বামীর নাম: সাধু মোদক বাড়ির নং : n0008 বয়স : 59 লিঙ্গ : মহিলা	WB/36/246/258042 ফটো উপলব্ধ	659 নাম : ময়না সর্দার স্বামীর নাম: চিরঞ্জিত সর্দার বাড়ির নং : এন০১১০ বয়স : 22 লিঙ্গ : মহিলা	NVP2313393 ফটো উপলব্ধ	660 নাম : সদানন্দ সর্দার পিতার নাম: গন্তীর সর্দার বাড়ির নং : এন০০১ বয়স : 81 লিঙ্গ : পুরুষ	NVP2310985 ফটো উপলব্ধ

বিধানসভা নির্বাচনক্ষেত্রের নং, নাম : 249-রানীবাধ
ভাগ নং, নাম : 1-দেউলী

661 নাম : নিলীমা সর্দার পিতার নাম: গোষ্ঠ সর্দার বাড়ির নং : n0113 বয়স : 27 লিঙ্গ : মহিলা	NVP1949775 ফটো উপলব্ধ	662 নাম : গুরুবাবী সর্দার স্বামীর নাম: প্রদীপ সর্দার বাড়ির নং : এন০১১৪ বয়স : 23 লিঙ্গ : মহিলা	NVP2220796 ফটো উপলব্ধ	663 নাম : গোষ্ঠ সর্দার পিতার নাম: গস্তীর সর্দার বাড়ির নং : n0113 বয়স : 66 লিঙ্গ : পুরুষ	WB/36/246/258098 ফটো উপলব্ধ
664 নাম : ববিতা সর্দার স্বামীর নাম: প্রবীর সর্দার বাড়ির নং : এন০১১৩ বয়স : 23 লিঙ্গ : মহিলা	NVP2221299 ফটো উপলব্ধ	665 নাম : বাদল সর্দার পিতার নাম: হরিপদ সর্দার বাড়ির নং : এন০০৭৪ বয়স : 55 লিঙ্গ : পুরুষ	FKP1980887 ফটো উপলব্ধ	666 নাম : শ্যামা সর্দার স্বামীর নাম: বাদল সর্দার বাড়ির নং : এন০০৭৪ বয়স : 42 লিঙ্গ : মহিলা	XWK0637629 ফটো উপলব্ধ
667 নাম : ভৈরব সর্দার পিতার নাম: শরত সর্দার বাড়ির নং : n0074 বয়স : 37 লিঙ্গ : পুরুষ	FSL2942050 ফটো উপলব্ধ	668 নাম : বিশ্বজিৎ সর্দার পিতার নাম: সদানন্দ সর্দার বাড়ির নং : n0110 বয়স : 34 লিঙ্গ : পুরুষ	NVP1353655 ফটো উপলব্ধ	669 নাম : চিরঞ্জিত সর্দার পিতার নাম: সদানন্দ সর্দার বাড়ির নং : n0110 বয়স : 30 লিঙ্গ : পুরুষ	NVP1628197 ফটো উপলব্ধ
670 নাম : সারথী সর্দার স্বামীর নাম: গোষ্ঠ সর্দার বাড়ির নং : n0113 বয়স : 56 লিঙ্গ : মহিলা	WB/36/246/258373 ফটো উপলব্ধ	671 নাম : প্রবীর সর্দার পিতার নাম: গোষ্ঠ সর্দার বাড়ির নং : n0266 বয়স : 34 লিঙ্গ : পুরুষ	NVP1278290 ফটো উপলব্ধ	672 নাম : মনীন্দ্র সর্দার পিতার নাম: সুভাষ সর্দার বাড়ির নং : n0114 বয়স : 58 লিঙ্গ : পুরুষ	WB/36/246/258113 ফটো উপলব্ধ
673 নাম : লতিকা সর্দার স্বামীর নাম: মনীন্দ্র সর্দার বাড়ির নং : n0114 বয়স : 50 লিঙ্গ : মহিলা	WB/36/246/258808 ফটো উপলব্ধ	674 নাম : প্রদীপ সর্দার পিতার নাম: মনীন্দ্র সর্দার বাড়ির নং : n0114 বয়স : 29 লিঙ্গ : পুরুষ	NVP1725332 ফটো উপলব্ধ	675 নাম : সরস্বতী সর্দার স্বামীর নাম: ভৈরব সর্দার বাড়ির নং : n0074 বয়স : 37 লিঙ্গ : মহিলা	NVP1628296 ফটো উপলব্ধ
676 নাম : চুনিবালা মাহাত স্বামীর নাম: বিধান মাহাত বাড়ির নং : n0074 বয়স : 31 লিঙ্গ : মহিলা	NVP1516822 ফটো উপলব্ধ	677 নাম : সুগন্ধা মাহাত স্বামীর নাম: জয়রাম মাহাত বাড়ির নং : n0074 বয়স : 59 লিঙ্গ : মহিলা	NVP2050466 ফটো উপলব্ধ	678 নাম : জয়রাম মাহাত পিতার নাম: নারান মাহাত বাড়ির নং : n0074 বয়স : 66 লিঙ্গ : পুরুষ	WB/36/246/258720 ফটো উপলব্ধ
679 নাম : মীরা সর্দার স্বামীর নাম: শরৎ সর্দার বাড়ির নং : n0074 বয়স : 61 লিঙ্গ : মহিলা	WB/36/246/258375 ফটো উপলব্ধ	680 নাম : শরৎ সর্দার পিতার নাম: গস্তীর সর্দার বাড়ির নং : n0074 বয়স : 69 লিঙ্গ : পুরুষ	WB/36/246/258805 ফটো উপলব্ধ	681 নাম : টিয়া মাঝি স্বামীর নাম: উত্তম কুমার মাঝি বাড়ির নং : এন0067 বয়স : 24 লিঙ্গ : মহিলা	UVG1938067 ফটো উপলব্ধ
682 নাম : মহাদেব মাঝি পিতার নাম: রামপদ মাঝি বাড়ির নং : এন0055 বয়স : 19 লিঙ্গ : পুরুষ	NVP2480911 ফটো উপলব্ধ	683 নাম : অচিন্ত মাহাত পিতার নাম: অশোক মাহাত বাড়ির নং : এন0087 বয়স : 19 লিঙ্গ : পুরুষ	NVP2480937 ফটো উপলব্ধ	684 নাম : প্রদীপ মাঝি পিতার নাম: স্বপন মাঝি বাড়ির নং : এন0050 বয়স : 19 লিঙ্গ : পুরুষ	NVP2480945 ফটো উপলব্ধ
685 নাম : শঙ্কু গুপ্ত মাহাত পিতার নাম: সমীর কুমার মাহাত বাড়ির নং : এন0063 বয়স : 19 লিঙ্গ : পুরুষ	NVP2482511 ফটো উপলব্ধ	686 নাম : বকুল গরাই পিতার নাম: আনন্দ গরাই বাড়ির নং : এন0047 বয়স : 19 লিঙ্গ : মহিলা	NVP2482586 ফটো উপলব্ধ	687 নাম : নীলি মাহাত স্বামীর নাম: সঞ্জয় মাহাত বাড়ির নং : এন0095 বয়স : 19 লিঙ্গ : মহিলা	NVP2484244 ফটো উপলব্ধ
688 নাম : প্রদীপ গরাই পিতার নাম: বাদল গরাই বাড়ির নং : এন0047 বয়স : 19 লিঙ্গ : পুরুষ	NVP2484335 ফটো উপলব্ধ	689 নাম : অসিম মাহাত পিতার নাম: প্রহ্লাদ মাহাত বাড়ির নং : এন0065 বয়স : 19 লিঙ্গ : পুরুষ	NVP2484376 ফটো উপলব্ধ	690 নাম : মঙ্গলী দাস স্বামীর নাম: তাপস মহন্ত বাড়ির নং : এন0002 বয়স : 20 লিঙ্গ : মহিলা	NVP2499820 ফটো উপলব্ধ

<p>691</p> <p>NVP2499838</p> <p>নাম : অনিমা মাহাত পিতার নাম: উত্তম মাহাত বাড়ির নং : এন0073 বয়স : 20 লিঙ্গ : মহিলা</p> <p>ফটো উপলব্ধ</p>	<p>692</p> <p>NVP2499846</p> <p>নাম : আকাশ মাহাত পিতার নাম: মনোহর মাহাত বাড়ির নং : এন0124 বয়স : 19 লিঙ্গ : পুরুষ</p> <p>ফটো উপলব্ধ</p>	<p>693</p> <p>NVP2499879</p> <p>নাম : বিলিক মাঝি পিতার নাম: স্বপন মাঝি বাড়ির নং : এন0120 বয়স : 19 লিঙ্গ : মহিলা</p> <p>ফটো উপলব্ধ</p>
<p>694</p> <p>NVP2499903</p> <p>নাম : অর্চনা মাহাত পিতার নাম: সনাতন মাহাত বাড়ির নং : এন0072 বয়স : 19 লিঙ্গ : মহিলা</p> <p>ফটো উপলব্ধ</p>	<p>695</p> <p>XWI2094340</p> <p>নাম : রেখারানী মাহাত স্বামীর নাম: তডিৎ মাহাত বাড়ির নং : এন0077 বয়স : 23 লিঙ্গ : মহিলা</p> <p>ফটো উপলব্ধ</p>	<p>696</p> <p>NVP2522621</p> <p>নাম : প্রতিভা মাহাত স্বামীর নাম: সুদীপ মাহাত বাড়ির নং : এন0054 বয়স : 21 লিঙ্গ : মহিলা</p> <p>ফটো উপলব্ধ</p>

বিধানসভা নির্বাচনক্ষেত্রের নং, নাম : 249-রানীবাঁধ
ভাগ নং, নাম : 2-বাগসন্দা

697 নাম : শিবপ্রসাদ কুণ্ড পিতার নাম: অজিত কুমার কুণ্ড বাড়ির নং : n0162 বয়স : 36 লিঙ্গ : পুরুষ ফটো উপলব্ধ	NVP1185610	698 নাম : কল্যাণী কুণ্ড স্বামীর নাম: অজিত কুণ্ড বাড়ির নং : এন০১০১ বয়স : 59 লিঙ্গ : মহিলা ফটো উপলব্ধ	FSL2824852	699 নাম : শুকদেব কুণ্ড পিতার নাম: অজিত কুমার কুণ্ড বাড়ির নং : n0162 বয়স : 28 লিঙ্গ : পুরুষ ফটো উপলব্ধ	NVP1812106
700 নাম : অজিত কুণ্ড পিতার নাম: গোবিন্দ কুণ্ড বাড়ির নং : এন০০০৩ বয়স : 66 লিঙ্গ : পুরুষ ফটো উপলব্ধ	FSL2494722	701 নাম : অসীম খাঁ পিতার নাম: শ্যামাপদ খাঁ বাড়ির নং : N0157 বয়স : 27 লিঙ্গ : পুরুষ ফটো উপলব্ধ	NVP1877141	702 নাম : রিম্পা খাঁ স্বামীর নাম: মানস কুমার খাঁ বাড়ির নং : N0149 বয়স : 26 লিঙ্গ : মহিলা ফটো উপলব্ধ	NVP1877133
703 নাম : বন্দনা খাঁ স্বামীর নাম: সত্যবান খাঁ বাড়ির নং : n0149 বয়স : 68 লিঙ্গ : মহিলা ফটো উপলব্ধ	WB/36/246/258286	704 নাম : তাপস কুমার খাঁ পিতার নাম: সত্যবান খাঁ বাড়ির নং : n0149 বয়স : 41 লিঙ্গ : পুরুষ ফটো উপলব্ধ	FSL2494748	705 নাম : মোমিতা খাঁ (কুম্ভ) স্বামীর নাম: তাপস কুমার খাঁ বাড়ির নং : N0201 বয়স : 34 লিঙ্গ : মহিলা ফটো উপলব্ধ	NVP1278381
706 নাম : মানস কুমার খাঁ পিতার নাম: সত্যবান খাঁ বাড়ির নং : n0149 বয়স : 36 লিঙ্গ : পুরুষ ফটো উপলব্ধ	FSL2988434	707 নাম : সুমন খাঁ পিতার নাম: সত্যবান খাঁ বাড়ির নং : n0149 বয়স : 31 লিঙ্গ : পুরুষ ফটো উপলব্ধ	NVP1628387	708 নাম : শ্যামাপদ খাঁ পিতার নাম: পঞ্চানন খাঁ বাড়ির নং : n0157 বয়স : 63 লিঙ্গ : পুরুষ ফটো উপলব্ধ	WB/36/246/258863
709 নাম : মিঠু খাঁ স্বামীর নাম: শ্যামাপদ খাঁ বাড়ির নং : n0157 বয়স : 51 লিঙ্গ : মহিলা ফটো উপলব্ধ	FSL2824860	710 নাম : পাপাই খাঁ পিতার নাম: শ্যামাপদ খাঁ বাড়ির নং : n0157 বয়স : 30 লিঙ্গ : পুরুষ ফটো উপলব্ধ	NVP1628403	711 নাম : সত্যবান খাঁ পিতার নাম: পঞ্চানন খাঁ বাড়ির নং : n0149 বয়স : 74 লিঙ্গ : পুরুষ ফটো উপলব্ধ	WB/36/246/258535
712 নাম : প্রীতি চেল স্বামীর নাম: চিন্ময় চেল বাড়ির নং : এন০১৭২ বয়স : 23 লিঙ্গ : মহিলা ফটো উপলব্ধ	NVP2313666	713 নাম : বৃষ্টি চেল পিতার নাম: সুবোধ চেল বাড়ির নং : এন০১৮২ বয়স : 22 লিঙ্গ : মহিলা ফটো উপলব্ধ	NVP2313484	714 নাম : শ্যামলী দত্ত চেল স্বামীর নাম: কানাইলাল চেল বাড়ির নং : এন০১৬০ বয়স : 31 লিঙ্গ : মহিলা ফটো উপলব্ধ	XWI1454891
715 নাম : কানাইলাল চেল পিতার নাম: কার্তিক চেল বাড়ির নং : n0160 বয়স : 37 লিঙ্গ : পুরুষ ফটো উপলব্ধ	NVP0802108	716 নাম : উমা চেল স্বামীর নাম: মথুর চন্দ্র চেল বাড়ির নং : এন০০০১ বয়স : 44 লিঙ্গ : মহিলা ফটো উপলব্ধ	FSL2825065	717 নাম : বাপন চেল পিতার নাম: সহদেব চেল বাড়ির নং : এন০১৬১ বয়স : 21 লিঙ্গ : পুরুষ ফটো উপলব্ধ	NVP2313625
718 নাম : নন্দলাল চেল পিতার নাম: সুচাঁদ চেল বাড়ির নং : n0180 বয়স : 70 লিঙ্গ : পুরুষ ফটো উপলব্ধ	NVP2302016	719 নাম : মথুর চেল পিতার নাম: নারান চেল বাড়ির নং : এন0001 বয়স : 59 লিঙ্গ : পুরুষ ফটো উপলব্ধ	FSL2825057	720 নাম : চিন্ময় চেল পিতার নাম: অমিয় চেল বাড়ির নং : n0172 বয়স : 26 লিঙ্গ : পুরুষ ফটো উপলব্ধ	NVP1949890
721 নাম : দিলীপ চেল পিতার নাম: হরিপদ চেল বাড়ির নং : n0194 বয়স : 52 লিঙ্গ : পুরুষ ফটো উপলব্ধ	NVP2293264	722 নাম : তৃষ্ণি চেল স্বামীর নাম: দিলীপ চেল বাড়ির নং : n0194 বয়স : 42 লিঙ্গ : মহিলা ফটো উপলব্ধ	FSL2724938	723 নাম : শিল্পা চেল পিতার নাম: দিলীপ চেল বাড়ির নং : এন০১৯৪ বয়স : 22 লিঙ্গ : মহিলা ফটো উপলব্ধ	NVP2313799
724 নাম : সঞ্জয় চেল পিতার নাম: আলোক চেল বাড়ির নং : n0178 বয়স : 46 লিঙ্গ : পুরুষ ফটো উপলব্ধ	NVP2297794	725 নাম : সঙ্গীতা কর স্বামীর নাম: চিন্ময় চেল বাড়ির নং : এন ০১৬৬ বয়স : 31 লিঙ্গ : মহিলা ফটো উপলব্ধ	RNG1593821	726 নাম : রিয়া চেল পিতার নাম: যামিনী মোহন চেল বাড়ির নং : এন০২০০ বয়স : 24 লিঙ্গ : মহিলা ফটো উপলব্ধ	NVP2144558

বিধানসভা নির্বাচনক্ষেত্রের নং, নাম : 249-রানীবাধ
ভাগ নং, নাম : 2-বাগসন্দা

727 নাম : গীতা চেল স্বামীর নাম: জয়দেব চেল বাড়ির নং : n0208 বয়স : 41 লিঙ্গ : মহিলা	FSL2724953 ফটো উপলব্ধ	728 নাম : প্রিয়াকা চেল স্বামীর নাম: তারক নাথ চেল বাড়ির নং : এন০২৩০ বয়স : 25 লিঙ্গ : মহিলা	NVP2258218 ফটো উপলব্ধ	729 নাম : শুভঙ্কর চেল পিতার নাম: দীনবন্ধু চেল বাড়ির নং : এন0182 বয়স : 22 লিঙ্গ : পুরুষ	NVP2395028 ফটো উপলব্ধ
730 নাম : দীপঙ্কর চেল পিতার নাম: দীনবন্ধু চেল বাড়ির নং : এন0182 বয়স : 25 লিঙ্গ : পুরুষ	NVP2395044 ফটো উপলব্ধ	731 নাম : শিবদাস চেল পিতার নাম: সুবোধ কুমার চেল বাড়ির নং : n0182 বয়স : 26 লিঙ্গ : পুরুষ	NVP1949924 ফটো উপলব্ধ	732 নাম : সুভাষ চন্দ্র রায় পিতার নাম: রঞ্জন রায় বাড়ির নং : n0172 বয়স : 40 লিঙ্গ : পুরুষ	FSL2941409 ফটো উপলব্ধ
733 নাম : শম্ভু নাথ চেল পিতার নাম: প্রফুল্ল চেল বাড়ির নং : n0154 বয়স : 59 লিঙ্গ : পুরুষ	NVP2044519 ফটো উপলব্ধ	734 নাম : মুনমুন চেল (খাঁ) স্বামীর নাম: পরিতোষ চেল বাড়ির নং : এন০১৬৬ বয়স : 32 লিঙ্গ : মহিলা	RNG1654854 ফটো উপলব্ধ	735 নাম : প্রবীর কুমার চেল পিতার নাম: শম্ভু নাথ চেল বাড়ির নং : এন0154 বয়স : 26 লিঙ্গ : পুরুষ	NVP1949858 ফটো উপলব্ধ
736 নাম : সুব্রত চেল পিতার নাম: শম্ভু নাথ চেল বাড়ির নং : n0154 বয়স : 24 লিঙ্গ : পুরুষ	NVP2092203 ফটো উপলব্ধ	737 নাম : পার্থ চেল পিতার নাম: সুনীল চেল বাড়ির নং : n0174 বয়স : 31 লিঙ্গ : পুরুষ	NVP1628478 ফটো উপলব্ধ	738 নাম : গুরুদাস চেল পিতার নাম: কুপাসিন্দু চেল বাড়ির নং : n0174 বয়স : 61 লিঙ্গ : পুরুষ	WB/36/246/258467 ফটো উপলব্ধ
739 নাম : অরুণ কুমার চেল পিতার নাম: সন্তোষ কুমার চেল বাড়ির নং : n0175 বয়স : 53 লিঙ্গ : পুরুষ	NVP2295905 ফটো উপলব্ধ	740 নাম : বুনু চেল স্বামীর নাম: অরুণ কুমার চেল বাড়ির নং : n0175 বয়স : 41 লিঙ্গ : মহিলা	FSL2724946 ফটো উপলব্ধ	741 নাম : বিশ্বনাথ চেল পিতার নাম: হরপ্রসাদ চেল বাড়ির নং : n0176 বয়স : 66 লিঙ্গ : পুরুষ	WB/36/246/258336 ফটো উপলব্ধ
742 নাম : তারকনাথ চেল পিতার নাম: বিশ্বনাথ চেল বাড়ির নং : n0230 বয়স : 35 লিঙ্গ : পুরুষ	NVP1278399 ফটো উপলব্ধ	743 নাম : মমতা চেল স্বামীর নাম: কাশীনাথ চেল বাড়ির নং : n0177 বয়স : 69 লিঙ্গ : মহিলা	WB/36/246/258571 ফটো উপলব্ধ	744 নাম : মধুমিতা চেল স্বামীর নাম: সঞ্জয় চেল বাড়ির নং : n0178 বয়স : 37 লিঙ্গ : মহিলা	FSL2988459 ফটো উপলব্ধ
745 নাম : ত্রিলোচন চেল পিতার নাম: নরু চেল বাড়ির নং : n0179 বয়স : 71 লিঙ্গ : পুরুষ	WB/36/246/258520 ফটো উপলব্ধ	746 নাম : কল্যাণী চেল স্বামীর নাম: ত্রিলোচন চেল বাড়ির নং : n0179 বয়স : 63 লিঙ্গ : মহিলা	WB/36/246/258321 ফটো উপলব্ধ	747 নাম : সুচিত্রা চেল স্বামীর নাম: নন্দলাল চেল বাড়ির নং : n0180 বয়স : 60 লিঙ্গ : মহিলা	WB/36/246/258427 ফটো উপলব্ধ
748 নাম : সৌমেন চেল পিতার নাম: নন্দলাল চেল বাড়ির নং : n0180 বয়স : 41 লিঙ্গ : পুরুষ	FSL2142289 ফটো উপলব্ধ	749 নাম : আদিত্য চেল পিতার নাম: সুচাদ চেল বাড়ির নং : n0180 বয়স : 61 লিঙ্গ : পুরুষ	WB/36/246/258653 ফটো উপলব্ধ	750 নাম : ময়না চেল স্বামীর নাম: আদিত্য চেল বাড়ির নং : n0180 বয়স : 56 লিঙ্গ : মহিলা	WB/36/246/258428 ফটো উপলব্ধ
751 নাম : রেনুকা চেল স্বামীর নাম: শঙ্কর চেল বাড়ির নং : n0181 বয়স : 75 লিঙ্গ : মহিলা	WB/36/246/258204 ফটো উপলব্ধ	752 নাম : সুশান্ত চেল পিতার নাম: শঙ্কর চেল বাড়ির নং : n0181 বয়স : 52 লিঙ্গ : পুরুষ	WB/36/246/258487 ফটো উপলব্ধ	753 নাম : অনিমা চেল স্বামীর নাম: সুশান্ত চেল বাড়ির নং : n0181 বয়স : 44 লিঙ্গ : মহিলা	FSL2824910 ফটো উপলব্ধ
754 নাম : সুধীর চেল পিতার নাম: গোবর্ধন চেল বাড়ির নং : n0182 বয়স : 89 লিঙ্গ : পুরুষ	WB/36/246/258496 ফটো উপলব্ধ	755 নাম : শক্তি চেল স্বামীর নাম: সুধীর চেল বাড়ির নং : n0182 বয়স : 79 লিঙ্গ : মহিলা	WB/36/246/258203 ফটো উপলব্ধ	756 নাম : জগবন্ধু চেল পিতার নাম: ফকির চেল বাড়ির নং : n0182 বয়স : 62 লিঙ্গ : পুরুষ	WB/36/246/258734 ফটো উপলব্ধ

বিধানসভা নির্বাচনক্ষেত্রের নং, নাম : 249-রানীবাঁধ
ভাগ নং, নাম : 2-বাগসন্দা

757	WB/36/246/258401	নাম : অঞ্জু চেল স্বামীর নাম: জগবন্ধু চেল বাড়ির নং : n0182 বয়স : 54 লিঙ্গ : মহিলা	ফটো উপলব্ধ	758	NVP1517077	নাম : শান্তনু চেল পিতার নাম: জগবন্ধু চেল বাড়ির নং : n0182 বয়স : 31 লিঙ্গ : পুরুষ	ফটো উপলব্ধ	759	NVP1725589	নাম : অতনু চেল পিতার নাম: জগবন্ধু চেল বাড়ির নং : n0182 বয়স : 29 লিঙ্গ : পুরুষ	ফটো উপলব্ধ
760	WB/36/246/258862	নাম : সুবোধ চেল পিতার নাম: ফকির চেল বাড়ির নং : n0182 বয়স : 57 লিঙ্গ : পুরুষ	ফটো উপলব্ধ	761	WB/36/246/258864	নাম : ছায়া চেল স্বামীর নাম: সুবোধ চেল বাড়ির নং : n0182 বয়স : 52 লিঙ্গ : মহিলা	ফটো উপলব্ধ	762	WB/36/246/258456	নাম : গুনধর চেল পিতার নাম: মিনুন চেল বাড়ির নং : n0189 বয়স : 54 লিঙ্গ : পুরুষ	ফটো উপলব্ধ
763	WB/36/246/258266	নাম : আনন্দ কুমার চেল পিতার নাম: মোহন চেল বাড়ির নং : n0192 বয়স : 66 লিঙ্গ : পুরুষ	ফটো উপলব্ধ	764	WB/36/246/258429	নাম : লক্ষী চেল স্বামীর নাম: আনন্দ চেল বাড়ির নং : n0192 বয়স : 61 লিঙ্গ : মহিলা	ফটো উপলব্ধ	765	WB/36/246/258455	নাম : সন্ধ্যা চেল স্বামীর নাম: প্রহ্লাদ চন্দ্র চেল বাড়ির নং : n0193 বয়স : 67 লিঙ্গ : মহিলা	ফটো উপলব্ধ
766	FSL2142651	নাম : রাজীব চেল পিতার নাম: প্রহ্লাদ চন্দ্র চেল বাড়ির নং : n0193 বয়স : 43 লিঙ্গ : পুরুষ	ফটো উপলব্ধ	767	FSL2142594	নাম : সঞ্জয় কুমার চেল পিতার নাম: সত্যবান চেল বাড়ির নং : n0195 বয়স : 43 লিঙ্গ : পুরুষ	ফটো উপলব্ধ	768	NVP1185669	নাম : মৌসুমী চেল স্বামীর নাম: সঞ্জয় কুমার চেল বাড়ির নং : n0195 বয়স : 36 লিঙ্গ : মহিলা	ফটো উপলব্ধ
769	WB/36/246/258206	নাম : পুষ্পরানী চেল স্বামীর নাম: ভোলানাথ চেল বাড়ির নং : n0196 বয়স : 86 লিঙ্গ : মহিলা	ফটো উপলব্ধ	770	WB/36/246/258464	নাম : মমতাময়ী চেল স্বামীর নাম: যামিনী মোহন চেল বাড়ির নং : n0200 বয়স : 55 লিঙ্গ : মহিলা	ফটো উপলব্ধ	771	FSL0920900	নাম : মীরা চেল স্বামীর নাম: চিওরঞ্জন চেল বাড়ির নং : n0207 বয়স : 81 লিঙ্গ : মহিলা	ফটো উপলব্ধ
772	FSL2142321	নাম : অমির কুমার চেল পিতার নাম: সনৎ কুমার চেল বাড়ির নং : n0151 বয়স : 43 লিঙ্গ : পুরুষ	ফটো উপলব্ধ	773	NVP1628528	নাম : সোমা চেল(দাস) স্বামীর নাম: অমির কুমার চেল বাড়ির নং : n0151 বয়স : 31 লিঙ্গ : মহিলা	ফটো উপলব্ধ	774	WB/36/246/258465	নাম : সাবিত্রী চেল স্বামীর নাম: কালবরণ চেল বাড়ির নং : n0151 বয়স : 66 লিঙ্গ : মহিলা	ফটো উপলব্ধ
775	FSL1390525	নাম : সমীর কুমার চেল পিতার নাম: সনৎ কুমার চেল বাড়ির নং : এন0054 বয়স : 45 লিঙ্গ : পুরুষ	ফটো উপলব্ধ	776	WB/36/246/258453	নাম : স্ফটিক চন্দ্র চেল পিতার নাম: প্রফুল্ল চেল বাড়ির নং : n0152 বয়স : 73 লিঙ্গ : পুরুষ	ফটো উপলব্ধ	777	WB/36/246/258367	নাম : উমা চেল স্বামীর নাম: স্ফটিক চন্দ্র চেল বাড়ির নং : n0152 বয়স : 61 লিঙ্গ : মহিলা	ফটো উপলব্ধ
778	NVP1185602	নাম : শিশিরবরন চেল পিতার নাম: স্ফটিক চন্দ্র চেল বাড়ির নং : এন0095 বয়স : 36 লিঙ্গ : পুরুষ	ফটো উপলব্ধ	779	FSL1390012	নাম : রাধারাণী চেল স্বামীর নাম: শম্ভুনাথ চেল বাড়ির নং : n0154 বয়স : 46 লিঙ্গ : মহিলা	ফটো উপলব্ধ	780	WB/36/246/258503	নাম : মানিক চন্দ্র চেল পিতার নাম: কেদার চেল বাড়ির নং : n0158 বয়স : 91 লিঙ্গ : পুরুষ	ফটো উপলব্ধ
781	WB/36/246/258437	নাম : ভদ্র চেল পিতার নাম: মানিক চন্দ্র চেল বাড়ির নং : n0158 বয়স : 51 লিঙ্গ : পুরুষ	ফটো উপলব্ধ	782	FSL2988475	নাম : সুলেখা চেল স্বামীর নাম: ভদ্র চেল বাড়ির নং : n0158 বয়স : 45 লিঙ্গ : মহিলা	ফটো উপলব্ধ	783	FSL2824894	নাম : মথুর চন্দ্র চেল পিতার নাম: মানিক চন্দ্র চেল বাড়ির নং : n0158 বয়স : 50 লিঙ্গ : পুরুষ	ফটো উপলব্ধ
784	NVP1185594	নাম : শান্তনু চেল পিতার নাম: মথুর চন্দ্র চেল বাড়ির নং : n0158 বয়স : 35 লিঙ্গ : পুরুষ	ফটো উপলব্ধ	785	RNG2295053	নাম : লক্ষ্মীপ্রিয়া মুদি পিতার নাম: রুডান মুদি বাড়ির নং : এন0174 বয়স : 23 লিঙ্গ : মহিলা	ফটো উপলব্ধ	786	WB/36/246/258657	নাম : বুলু চেল স্বামীর নাম: কার্তিক চেল বাড়ির নং : n0160 বয়স : 56 লিঙ্গ : মহিলা	ফটো উপলব্ধ

বিধানসভা নির্বাচনক্ষেত্রের নং, নাম : 249-রানীবাধ
ভাগ নং, নাম : 2-বাগসন্দা

787 নাম : কৃষ্ণেন্দু চেল পিতার নাম: কার্তিক চেল বাড়ির নং : n0160 বয়স : 30 লিঙ্গ : পুরুষ	NVP1628445 ফটো উপলব্ধ	788 নাম : দুঃখীত চেল পিতার নাম: যতীন্দ্র চেল বাড়ির নং : n0161 বয়স : 87 লিঙ্গ : পুরুষ	WB/36/246/258613 ফটো উপলব্ধ	789 নাম : সহদেব চেল পিতার নাম: দুঃখিত চেল বাড়ির নং : n0161 বয়স : 45 লিঙ্গ : পুরুষ	WB/36/246/258479 ফটো উপলব্ধ
790 নাম : জ্যোৎস্না চেল স্বামীর নাম: সহদেব চেল বাড়ির নং : n0161 বয়স : 40 লিঙ্গ : মহিলা	FSL2724987 ফটো উপলব্ধ	791 নাম : সাগর চেল পিতার নাম: দুঃখিত চেল বাড়ির নং : n0161 বয়স : 45 লিঙ্গ : পুরুষ	FSL2495133 ফটো উপলব্ধ	792 নাম : চন্দনা চেল স্বামীর নাম: সাগর চেল বাড়ির নং : n0161 বয়স : 32 লিঙ্গ : মহিলা	NVP1517127 ফটো উপলব্ধ
793 নাম : শোভা চেল স্বামীর নাম: অনিল চেল বাড়ির নং : n0165 বয়স : 76 লিঙ্গ : মহিলা	WB/36/246/258290 ফটো উপলব্ধ	794 নাম : বরুণ চেল পিতার নাম: অনিল চেল বাড়ির নং : n0165 বয়স : 48 লিঙ্গ : পুরুষ	FSL1390467 ফটো উপলব্ধ	795 নাম : টিকু চেল স্বামীর নাম: বরুণ চেল বাড়ির নং : n0165 বয়স : 34 লিঙ্গ : মহিলা	NVP1517085 ফটো উপলব্ধ
796 নাম : সুবল চেল পিতার নাম: অতুল চেল বাড়ির নং : n0166 বয়স : 70 লিঙ্গ : পুরুষ	WB/36/246/258360 ফটো উপলব্ধ	797 নাম : অনুপমা চেল স্বামীর নাম: সুবল চেল বাড়ির নং : n0166 বয়স : 61 লিঙ্গ : মহিলা	WB/36/246/258288 ফটো উপলব্ধ	798 নাম : পরিতোষ চেল পিতার নাম: সুবল চেল বাড়ির নং : n0166 বয়স : 38 লিঙ্গ : পুরুষ	FSL2941391 ফটো উপলব্ধ
799 নাম : চিন্ময় চেল পিতার নাম: সুবল চেল বাড়ির নং : n0166 বয়স : 37 লিঙ্গ : পুরুষ	FSL2988442 ফটো উপলব্ধ	800 নাম : দীলিপ চেল পিতার নাম: শশাঙ্ক চেল বাড়ির নং : n0167 বয়স : 63 লিঙ্গ : পুরুষ	NVP2466829 ফটো উপলব্ধ	801 নাম : দীপক কুমার চেল পিতার নাম: শশাঙ্ক শেখর চেল বাড়ির নং : n0167 বয়স : 49 লিঙ্গ : পুরুষ	WB/36/246/258438 ফটো উপলব্ধ
802 নাম : অপর্ণা চেল স্বামীর নাম: দিলীপ চেল বাড়ির নং : n0167 বয়স : 48 লিঙ্গ : মহিলা	FSL2825024 ফটো উপলব্ধ	803 নাম : মৌসুমী চেল স্বামীর নাম: দীপক কুমার চেল বাড়ির নং : n0167 বয়স : 34 লিঙ্গ : মহিলা	NVP0802504 ফটো উপলব্ধ	804 নাম : স্বপন চেল পিতার নাম: বলাই চেল বাড়ির নং : n0168 বয়স : 65 লিঙ্গ : পুরুষ	WB/36/246/258652 ফটো উপলব্ধ
805 নাম : সন্দারানী চেল স্বামীর নাম: স্বপন চেল বাড়ির নং : n0168 বয়স : 58 লিঙ্গ : মহিলা	WB/36/246/258850 ফটো উপলব্ধ	806 নাম : স্বরূপ চেল পিতার নাম: স্বপন চেল বাড়ির নং : n0168 বয়স : 36 লিঙ্গ : পুরুষ	NVP1185677 ফটো উপলব্ধ	807 নাম : দ্বিজপদ চেল পিতার নাম: গতিকৃষ্ণ চেল বাড়ির নং : n0170 বয়স : 78 লিঙ্গ : পুরুষ	WB/36/246/258419 ফটো উপলব্ধ
808 নাম : বেলারানী চেল স্বামীর নাম: দ্বিজপদ চেল বাড়ির নং : n0170 বয়স : 73 লিঙ্গ : মহিলা	WB/36/246/258411 ফটো উপলব্ধ	809 নাম : তুহিনবরন চেল পিতার নাম: দ্বিজপদ চেল বাড়ির নং : n0170 বয়স : 51 লিঙ্গ : পুরুষ	WB/36/246/258436 ফটো উপলব্ধ	810 নাম : লক্ষ্মী চেল(দে) স্বামীর নাম: তুষারকান্তি চেল বাড়ির নং : n0170 বয়স : 32 লিঙ্গ : মহিলা	NVP1628510 ফটো উপলব্ধ
811 নাম : শম্পা চেল(রক্ষিত) স্বামীর নাম: তুহিন বরন চেল বাড়ির নং : n0170 বয়স : 35 লিঙ্গ : মহিলা	NVP1185636 ফটো উপলব্ধ	812 নাম : অমিয় চেল পিতার নাম: হরপ্রসাদ চেল বাড়ির নং : n0171 বয়স : 60 লিঙ্গ : পুরুষ	NVP2509891 ফটো উপলব্ধ	813 নাম : ছায়া চেল স্বামীর নাম: অমিয় চেল বাড়ির নং : n0171 বয়স : 51 লিঙ্গ : মহিলা	WB/36/246/258320 ফটো উপলব্ধ
814 নাম : আনন্দ চেল পিতার নাম: হরপ্রসাদ চেল বাড়ির নং : n0171 বয়স : 50 লিঙ্গ : পুরুষ	WB/36/246/258581 ফটো উপলব্ধ	815 নাম : অপর্ণা চেল স্বামীর নাম: আনন্দ চেল বাড়ির নং : n0171 বয়স : 35 লিঙ্গ : মহিলা	NVP1185660 ফটো উপলব্ধ	816 নাম : জননী চেল স্বামীর নাম: নারান চন্দ্র চেল বাড়ির নং : n0172 বয়স : 79 লিঙ্গ : মহিলা	WB/36/246/258283 ফটো উপলব্ধ

বিধানসভা নির্বাচনক্ষেত্রের নং, নাম : 249-রানীবাধ
ভাগ নং, নাম : 2-বাগসন্দা

817	WB/36/246/258413	818	FSL2988491	819	WB/36/246/258567
নাম : তারাপদ চেল পিতার নাম: মহাদেব চেল বাড়ির নং : n0173 বয়স : 50 লিঙ্গ : পুরুষ	ফটো উপলব্ধ	নাম : বুমা চেল স্বামীর নাম: তারাপদ চেল বাড়ির নং : n0173 বয়স : 37 লিঙ্গ : মহিলা	ফটো উপলব্ধ	নাম : পারুল চেল স্বামীর নাম: সুনীল চেল বাড়ির নং : n0174 বয়স : 61 লিঙ্গ : মহিলা	ফটো উপলব্ধ
820	FSL2142206	821	NVP2179158	822	PRI4512459
নাম : ধনঞ্জয় চেল পিতার নাম: আলোক চেল বাড়ির নং : n0178 বয়স : 44 লিঙ্গ : পুরুষ	ফটো উপলব্ধ	নাম : বাদল চন্দ্র চেল পিতার নাম: ত্রিলোচন চেল বাড়ির নং : এন০১৭৯ বয়স : 47 লিঙ্গ : পুরুষ	ফটো উপলব্ধ	নাম : সৃজিত কুমার চেল পিতার নাম: ০০০০০০০০ ০০০ বাড়ির নং : এন০১৭৯ বয়স : 48 লিঙ্গ : পুরুষ	ফটো উপলব্ধ
823	NVP2144574	824	PRI4529149	825	NVP2144533
নাম : সুদীপ চেল পিতার নাম: সুশান্ত চেল বাড়ির নং : এন০১৮১ বয়স : 23 লিঙ্গ : পুরুষ	ফটো উপলব্ধ	নাম : সুতপা চেল স্বামীর নাম: সৃজিত কুমার চেল বাড়ির নং : এন০১৭৯ বয়স : 36 লিঙ্গ : মহিলা	ফটো উপলব্ধ	নাম : সৃজন চেল পিতার নাম: মথুর চেল বাড়ির নং : এন০১৭২ বয়স : 23 লিঙ্গ : পুরুষ	ফটো উপলব্ধ
826	NVP2092237	827	NVP1949841	828	NVP1877166
নাম : পিয়া চেল স্বামীর নাম: ধনঞ্জয় চেল বাড়ির নং : n0178 বয়স : 25 লিঙ্গ : মহিলা	ফটো উপলব্ধ	নাম : চুমকী রায় স্বামীর নাম: সুভাস চন্দ্র রায় বাড়ির নং : n0172 বয়স : 29 লিঙ্গ : মহিলা	ফটো উপলব্ধ	নাম : সুমন চেল পিতার নাম: অদিত্য চেল বাড়ির নং : N0180 বয়স : 27 লিঙ্গ : পুরুষ	ফটো উপলব্ধ
829	FSL2824977	830	PRI4509404	831	RNG1631548
নাম : জয়দেব চেল পিতার নাম: চিত্তরঞ্জন চেল বাড়ির নং : n0208 বয়স : 57 লিঙ্গ : পুরুষ	ফটো উপলব্ধ	নাম : পল্লবী চেল স্বামীর নাম: বাদল চেল বাড়ির নং : এন০১৭৯ বয়স : 35 লিঙ্গ : মহিলা	ফটো উপলব্ধ	নাম : সুস্মিতা চেল(কুন্ডু) স্বামীর নাম: তিমির চেল বাড়ির নং : N0156 বয়স : 30 লিঙ্গ : মহিলা	ফটো উপলব্ধ
832	FSL2941375	833	NVP2434991	834	NVP2270429
নাম : তিমির চেল পিতার নাম: স্ফটিক চেল বাড়ির নং : N0156 বয়স : 37 লিঙ্গ : পুরুষ	ফটো উপলব্ধ	নাম : তিয়াসা পাল স্বামীর নাম: শিশিরবরণ চেল বাড়ির নং : এন0152 বয়স : 22 লিঙ্গ : মহিলা	ফটো উপলব্ধ	নাম : সায়েন চেল পিতার নাম: জয়দেব চেল বাড়ির নং : এন০২০৮ বয়স : 22 লিঙ্গ : পুরুষ	ফটো উপলব্ধ
835	NVP1812114	836	WB/36/246/258414	837	NVP2022440
নাম : ইলা চেল স্বামীর নাম: সঞ্জয় কুমার চেল বাড়ির নং : n0167 বয়স : 29 লিঙ্গ : মহিলা	ফটো উপলব্ধ	নাম : সঞ্জয় কুমার চেল পিতার নাম: শশাঙ্ক শেখর চেল বাড়ির নং : n0167 বয়স : 47 লিঙ্গ : পুরুষ	ফটো উপলব্ধ	নাম : সন্দীপ চেল পিতার নাম: সুশান্ত চেল বাড়ির নং : এন০১৮১ বয়স : 25 লিঙ্গ : পুরুষ	ফটো উপলব্ধ
838	NVP2022473	839	WB/36/246/258418	840	WB/36/246/258534
নাম : অরিজিত চেল পিতার নাম: দিলীপ চেল বাড়ির নং : এন০১৬৭ বয়স : 25 লিঙ্গ : পুরুষ	ফটো উপলব্ধ	নাম : তুষারকান্তি চেল পিতার নাম: দ্বিজপদ চেল বাড়ির নং : n0170 বয়স : 49 লিঙ্গ : পুরুষ	ফটো উপলব্ধ	নাম : সনৎ কুমার চেল পিতার নাম: প্রফুল্ল চেল বাড়ির নং : n0151 বয়স : 72 লিঙ্গ : পুরুষ	ফটো উপলব্ধ
841	NVP1353556	842	NVP1353564	843	NVP2022515
নাম : দীনবন্ধু চেল পিতার নাম: সুধীর কুমার চেল বাড়ির নং : n0182 বয়স : 58 লিঙ্গ : পুরুষ	ফটো উপলব্ধ	নাম : সোমা চেল স্বামীর নাম: দীনবন্ধু চেল বাড়ির নং : n0182 বয়স : 46 লিঙ্গ : মহিলা	ফটো উপলব্ধ	নাম : পূজা চেল পিতার নাম: স্বপন চেল বাড়ির নং : এন০১৬৮ বয়স : 25 লিঙ্গ : মহিলা	ফটো উপলব্ধ
844	NVP2395267	845	WB/36/246/258329	846	WB/36/246/258318
নাম : রাজেশ দত্ত পিতার নাম: বিশ্বজিত দত্ত বাড়ির নং : এন0184 বয়স : 21 লিঙ্গ : পুরুষ	ফটো উপলব্ধ	নাম : শেফালী দত্ত স্বামীর নাম: চিত্তরঞ্জন দত্ত বাড়ির নং : n0184 বয়স : 76 লিঙ্গ : মহিলা	ফটো উপলব্ধ	নাম : সুশান্ত দত্ত পিতার নাম: চিত্তরঞ্জন দত্ত বাড়ির নং : n0184 বয়স : 59 লিঙ্গ : পুরুষ	ফটো উপলব্ধ

847 নাম : পূর্ণিমা দত্ত স্বামীর নাম: সুশান্ত দত্ত বাড়ির নং : n0184 বয়স : 50 লিঙ্গ : মহিলা	NVP2048064 ফটো উপলব্ধ	848 নাম : তরল দত্ত পিতার নাম: সুশান্ত দত্ত বাড়ির নং : n0184 বয়স : 31 লিঙ্গ : পুরুষ	NVP1517135 ফটো উপলব্ধ	849 নাম : বিশ্বজিৎ দত্ত পিতার নাম: চিত্তরঞ্জন দত্ত বাড়ির নং : n0184 বয়স : 48 লিঙ্গ : পুরুষ	NVP2048080 ফটো উপলব্ধ
850 নাম : যাদু পতি দত্ত পিতার নাম: চিত্তরঞ্জন দত্ত বাড়ির নং : n0184 বয়স : 45 লিঙ্গ : পুরুষ	WB/36/246/258412 ফটো উপলব্ধ	851 নাম : মুনমুন দত্ত স্বামীর নাম: বিশ্বজিত দত্ত বাড়ির নং : n0184 বয়স : 42 লিঙ্গ : মহিলা	FSL2825156 ফটো উপলব্ধ	852 নাম : লতিকা দত্ত স্বামীর নাম: যাদু দত্ত বাড়ির নং : n0184 বয়স : 39 লিঙ্গ : মহিলা	NVP1353804 ফটো উপলব্ধ
853 নাম : শ্যামসুন্দর দত্ত পিতার নাম: করালী দত্ত বাড়ির নং : n0190 বয়স : 66 লিঙ্গ : পুরুষ	WB/36/246/258832 ফটো উপলব্ধ	854 নাম : মালা দত্ত স্বামীর নাম: শ্যামসুন্দর দত্ত বাড়ির নং : n0190 বয়স : 58 লিঙ্গ : মহিলা	WB/36/246/258833 ফটো উপলব্ধ	855 নাম : শান্তনু দত্ত পিতার নাম: শ্যামসুন্দর দত্ত বাড়ির নং : n0190 বয়স : 32 লিঙ্গ : পুরুষ	NVP1517093 ফটো উপলব্ধ
856 নাম : সুকুমার দত্ত পিতার নাম: শ্যামসুন্দর দত্ত বাড়ির নং : n0190 বয়স : 30 লিঙ্গ : পুরুষ	NVP1628411 ফটো উপলব্ধ	857 নাম : রাকেশ দত্ত পিতার নাম: সুশান্ত দত্ত বাড়ির নং : n0184 বয়স : 29 লিঙ্গ : পুরুষ	NVP1725597 ফটো উপলব্ধ	858 নাম : রাজশ্রী দত্ত স্বামীর নাম: তরল দত্ত বাড়ির নং : এন0184 বয়স : 23 লিঙ্গ : মহিলা	NVP2436368 ফটো উপলব্ধ
859 নাম : বিকাশ রাজোয়াড় পিতার নাম: সুনিল রাজোয়াড় বাড়ির নং : n0202 বয়স : 28 লিঙ্গ : পুরুষ	NVP1949882 ফটো উপলব্ধ	860 নাম : পূর্ণিমা রায় স্বামীর নাম: পিন্টু রাজোয়াড় রায় বাড়ির নং : n0202 বয়স : 24 লিঙ্গ : মহিলা	NVP2091429 ফটো উপলব্ধ	861 নাম : শক্তিপদ রাজোয়াড় পিতার নাম: জানকীনাথ রাজোয়াড় বাড়ির নং : N0198 বয়স : 28 লিঙ্গ : পুরুষ	NVP1877182 ফটো উপলব্ধ
862 নাম : সুমন রাজোয়াড় পিতার নাম: জানকীনাথ রাজোয়াড় বাড়ির নং : এন0198 বয়স : 25 লিঙ্গ : পুরুষ	NVP2022127 ফটো উপলব্ধ	863 নাম : তাপস রাজোয়াড় পিতার নাম: রক্ষিত রাজোয়াড় বাড়ির নং : N0197 বয়স : 28 লিঙ্গ : পুরুষ	NVP1877174 ফটো উপলব্ধ	864 নাম : প্রদীপ রাজোয়াড় পিতার নাম: গৌতম রাজোয়াড় বাড়ির নং : এন0150 বয়স : 23 লিঙ্গ : পুরুষ	NVP2144616 ফটো উপলব্ধ
865 নাম : প্রতিমা রাজোয়াড় স্বামীর নাম: বনু রাজোয়াড় বাড়ির নং : n0202 বয়স : 33 লিঙ্গ : মহিলা	NKP1704261 ফটো উপলব্ধ	866 নাম : টুসু রাজোয়াড় স্বামীর নাম: কনু রাজোয়াড় বাড়ির নং : n0150 বয়স : 71 লিঙ্গ : মহিলা	WB/36/246/258545 ফটো উপলব্ধ	867 নাম : উত্তম রাজোয়াড় পিতার নাম: কনু রাজোয়াড় বাড়ির নং : n0150 বয়স : 50 লিঙ্গ : পুরুষ	WB/36/246/258597 ফটো উপলব্ধ
868 নাম : রুস্পা রাজোয়াড় স্বামীর নাম: বিশ্বজিৎ রাজোয়াড় বাড়ির নং : এন0203 বয়স : 23 লিঙ্গ : মহিলা	NVP2275378 ফটো উপলব্ধ	869 নাম : সুদীপ রাজোয়াড় পিতার নাম: উত্তম রাজোয়াড় বাড়ির নং : এন0150 বয়স : 22 লিঙ্গ : পুরুষ	NVP2220838 ফটো উপলব্ধ	870 নাম : লক্ষ্মী রাজোয়াড় স্বামীর নাম: উত্তম কুমার রাজোয়াড় বাড়ির নং : এন0185 বয়স : 24 লিঙ্গ : মহিলা	NVP2236057 ফটো উপলব্ধ
871 নাম : মুচিরাম রাজোয়ার মায়ের নাম: রানু রাজোয়ার বাড়ির নং : n0199 বয়স : 43 লিঙ্গ : পুরুষ	FSL2495364 ফটো উপলব্ধ	872 নাম : রীতা রাজোয়ার স্বামীর নাম: মুচিরাম রাজোয়ার বাড়ির নং : n0199 বয়স : 33 লিঙ্গ : মহিলা	NVP1628486 ফটো উপলব্ধ	873 নাম : ফুলমনি রাজোয়াড় স্বামীর নাম: গুরুপদ রাজোয়াড় বাড়ির নং : n0185 বয়স : 50 লিঙ্গ : মহিলা	NVP2236511 ফটো উপলব্ধ
874 নাম : বিদ্যুৎ রাজোয়াড় পিতার নাম: মথুর চন্দ্র রাজোয়াড় বাড়ির নং : এন0156 বয়স : 21 লিঙ্গ : পুরুষ	NVP2343796 ফটো উপলব্ধ	875 নাম : বাসন্তী রাজোয়াড় স্বামীর নাম: সুদীপ রাজোয়াড় বাড়ির নং : এন0156 বয়স : 21 লিঙ্গ : মহিলা	NVP2313658 ফটো উপলব্ধ	876 নাম : বালিকা রাজোয়াড় স্বামীর নাম: মথুর রাজোয়াড় বাড়ির নং : n0156 বয়স : 56 লিঙ্গ : মহিলা	WB/36/246/258541 ফটো উপলব্ধ

বিধানসভা নির্বাচনক্ষেত্রের নং, নাম : 249-রানীবাধ
ভাগ নং, নাম : 2-বাগসন্দা

877 নাম : গুরুপদ রাজোয়াড় পিতার নাম: লুলু রাজোয়াড় বাড়ির নং : n0185 বয়স : 56 লিঙ্গ : পুরুষ	NVP2236552 ফটো উপলব্ধ	878 নাম : অলোকা রাজোয়াড় মায়ের নাম: রানী রাজোয়াড় বাড়ির নং : n0155 বয়স : 44 লিঙ্গ : মহিলা	FSL2942175 ফটো উপলব্ধ	# 879 নাম : মথুর চন্দ্র রাজোয়াড় পিতার নাম: আকুল রাজোয়াড় বাড়ির নং : n0156 বয়স : 67 লিঙ্গ : পুরুষ	NVP2547511 ফটো উপলব্ধ
880 নাম : অনিমা রাজোয়ার স্বামীর নাম: গৌতম রাজোয়ার বাড়ির নং : n0150 বয়স : 49 লিঙ্গ : মহিলা	FSL2142768 ফটো উপলব্ধ	881 নাম : সন্তা রাজোয়ার স্বামীর নাম: উত্তম রাজোয়ার বাড়ির নং : n0150 বয়স : 46 লিঙ্গ : মহিলা	FSL2142776 ফটো উপলব্ধ	882 নাম : সন্দীপ রাজোয়াড় মায়ের নাম: অনিমা রাজোয়াড় বাড়ির নং : n0150 বয়স : 31 লিঙ্গ : পুরুষ	NVP1725605 ফটো উপলব্ধ
883 নাম : শ্রীমতি রাজোয়াড় স্বামীর নাম: লুলু রাজোয়াড় বাড়ির নং : n0185 বয়স : 80 লিঙ্গ : মহিলা	NVP2048114 ফটো উপলব্ধ	884 নাম : বন্দনা রাজোয়াড় পিতার নাম: খুরু রাজোয়াড় বাড়ির নং : n0155 বয়স : 31 লিঙ্গ : মহিলা	NVP1628502 ফটো উপলব্ধ	885 নাম : উত্তম কুমার রাজোয়াড় পিতার নাম: গুরুপদ রাজোয়াড় বাড়ির নং : n0185 বয়স : 35 লিঙ্গ : পুরুষ	NVP1185651 ফটো উপলব্ধ
886 নাম : শিবানী রাজোয়ার স্বামীর নাম: মঙ্গল রাজোয়ার বাড়ির নং : n0185 বয়স : 43 লিঙ্গ : মহিলা	FSL2495315 ফটো উপলব্ধ	887 নাম : সিদাম রাজোয়াড় পিতার নাম: বঙ্ক রাজোয়াড় বাড়ির নং : n0191 বয়স : 54 লিঙ্গ : পুরুষ	WB/36/246/258634 ফটো উপলব্ধ	888 নাম : কম্পনা রাজোয়াড় স্বামীর নাম: সিদাম রাজোয়াড় বাড়ির নং : n0191 বয়স : 54 লিঙ্গ : মহিলা	WB/36/246/258528 ফটো উপলব্ধ
889 নাম : শকুন্তলা রাজোয়াড় স্বামীর নাম: সিদাম রাজোয়াড় বাড়ির নং : n0191 বয়স : 42 লিঙ্গ : মহিলা	NVP1517101 ফটো উপলব্ধ	890 নাম : বর্নালী চেল স্বামীর নাম: সমীর কুমার চেল বাড়ির নং : n0191 বয়স : 35 লিঙ্গ : মহিলা	NVP1517119 ফটো উপলব্ধ	891 নাম : শুকদেব রাজোয়াড় পিতার নাম: শ্রীদাম রাজোয়াড় বাড়ির নং : n0191 বয়স : 30 লিঙ্গ : পুরুষ	NVP1628452 ফটো উপলব্ধ
892 নাম : রক্ষিত রাজোয়াড় পিতার নাম: মদন রাজোয়াড় বাড়ির নং : n0197 বয়স : 53 লিঙ্গ : পুরুষ	WB/36/246/258783 ফটো উপলব্ধ	893 নাম : পারুল রাজোয়াড় স্বামীর নাম: রক্ষিত রাজোয়াড় বাড়ির নং : n0197 বয়স : 50 লিঙ্গ : মহিলা	WB/36/246/258527 ফটো উপলব্ধ	894 নাম : সন্তোষ রাজোয়াড় পিতার নাম: রক্ষিত রাজোয়াড় বাড়ির নং : n0197 বয়স : 30 লিঙ্গ : পুরুষ	NVP1725639 ফটো উপলব্ধ
895 নাম : কৌশল্যা রাজোয়াড় স্বামীর নাম: জানকীনাথ রাজোয়াড় বাড়ির নং : n0198 বয়স : 50 লিঙ্গ : মহিলা	FSL2825180 ফটো উপলব্ধ	896 নাম : রঞ্জন রাজোয়াড় পিতার নাম: মদন রাজোয়াড় বাড়ির নং : n0202 বয়স : 59 লিঙ্গ : পুরুষ	WB/36/246/258718 ফটো উপলব্ধ	897 নাম : নমিতা রাজোয়াড় স্বামীর নাম: রঞ্জন রাজোয়াড় বাড়ির নং : n0202 বয়স : 56 লিঙ্গ : মহিলা	WB/36/246/258690 ফটো উপলব্ধ
898 নাম : বন্টু রাজোয়াড় পিতার নাম: রঞ্জন রাজোয়াড় বাড়ির নং : n0202 বয়স : 31 লিঙ্গ : পুরুষ	NVP1725621 ফটো উপলব্ধ	899 নাম : পঞ্চানন রাজোয়াড় পিতার নাম: মদন রাজোয়াড় বাড়ির নং : n0202 বয়স : 57 লিঙ্গ : পুরুষ	WB/36/246/258639 ফটো উপলব্ধ	900 নাম : ভবানী রাজোয়াড় স্বামীর নাম: পঞ্চানন রাজোয়াড় বাড়ির নং : n0202 বয়স : 54 লিঙ্গ : মহিলা	WB/36/246/258694 ফটো উপলব্ধ
901 নাম : অমর রাজোয়াড় পিতার নাম: পঞ্চানন রাজোয়াড় বাড়ির নং : n0202 বয়স : 29 লিঙ্গ : পুরুষ	NVP1725613 ফটো উপলব্ধ	902 নাম : সুনীল রাজোয়াড় পিতার নাম: মদন রাজোয়াড় বাড়ির নং : n0202 বয়স : 51 লিঙ্গ : পুরুষ	WB/36/246/258782 ফটো উপলব্ধ	903 নাম : অনিল রাজোয়ার পিতার নাম: মদন রাজোয়ার বাড়ির নং : n0202 বয়স : 48 লিঙ্গ : পুরুষ	FSL2495307 ফটো উপলব্ধ
904 নাম : সনকা রাজোয়ার স্বামীর নাম: সুনীল রাজোয়ার বাড়ির নং : n0202 বয়স : 48 লিঙ্গ : মহিলা	FSL2142750 ফটো উপলব্ধ	905 নাম : গোলাপী রাজোয়াড় স্বামীর নাম: অনিল রাজোয়াড় বাড়ির নং : n0202 বয়স : 37 লিঙ্গ : মহিলা	FSL2988509 ফটো উপলব্ধ	906 নাম : পিন্টু রাজোয়াড় রায় পিতার নাম: রঞ্জন রাজোয়াড় রায় বাড়ির নং : n0202 বয়স : 34 লিঙ্গ : পুরুষ	NVP1517143 ফটো উপলব্ধ

বিধানসভা নির্বাচনক্ষেত্রের নং, নাম : 249-রানীবাধ
ভাগ নং, নাম : 2-বাগসন্দা

907	WB/36/246/258547	নাম : জ্যোৎস্না রাজোয়াড় স্বামীর নাম: বলাই রাজোয়াড় বাড়ির নং : n0203 বয়স : 52 লিঙ্গ : মহিলা	ফটো উপলব্ধ	908	NVP1628460	নাম : বিশ্বজিৎ রাজোয়াড় পিতার নাম: বলাই রাজোয়াড় বাড়ির নং : n0203 বয়স : 30 লিঙ্গ : পুরুষ	ফটো উপলব্ধ	909	WB/36/246/258607	নাম : গায়ত্রী রাজোয়াড় স্বামীর নাম: লুলু রাজোয়াড় বাড়ির নং : n0204 বয়স : 62 লিঙ্গ : মহিলা	ফটো উপলব্ধ
910	NVP1628494	নাম : বাউল রাজোয়াড় পিতার নাম: লুলু রাজোয়াড় বাড়ির নং : n0204 বয়স : 35 লিঙ্গ : পুরুষ	ফটো উপলব্ধ	911	NVP1725647	নাম : শেফালী রাজোয়াড়(রায়) স্বামীর নাম: বাউল রাজোয়াড়(রায়) বাড়ির নং : n0204 বয়স : 31 লিঙ্গ : মহিলা	ফটো উপলব্ধ	912	WB/36/246/258854	নাম : ঠুঠী রাজোয়াড় স্বামীর নাম: খান্দু রাজোয়াড় বাড়ির নং : n0205 বয়স : 73 লিঙ্গ : মহিলা	ফটো উপলব্ধ
913	WB/36/246/258785	নাম : সিদাম রাজোয়াড় পিতার নাম: খান্দু রাজোয়াড় বাড়ির নং : n0205 বয়স : 50 লিঙ্গ : পুরুষ	ফটো উপলব্ধ	914	WB/36/246/258369	নাম : রানু রাজোয়াড় স্বামীর নাম: কান্ত রাজোয়াড় বাড়ির নং : n0199 বয়স : 71 লিঙ্গ : মহিলা	ফটো উপলব্ধ	915	NVP1949874	নাম : মিলন রাজোয়াড় মায়ের নাম: গায়ত্রী রাজোয়াড় বাড়ির নং : n0204 বয়স : 26 লিঙ্গ : পুরুষ	ফটো উপলব্ধ
916	NVP1949916	নাম : মনু সর্দার পিতার নাম: শিবু সর্দার বাড়ির নং : n0187 বয়স : 28 লিঙ্গ : পুরুষ	ফটো উপলব্ধ	917	WB/36/246/258754	নাম : সিদ্ধর সর্দার পিতার নাম: জগৎ সর্দার বাড়ির নং : n0159 বয়স : 59 লিঙ্গ : পুরুষ	ফটো উপলব্ধ	918	WB/36/246/258731	নাম : সুমিত্রা সর্দার স্বামীর নাম: সিদ্ধর সর্দার বাড়ির নং : n0159 বয়স : 52 লিঙ্গ : মহিলা	ফটো উপলব্ধ
919	NVP1628395	নাম : দুর্লভ সর্দার পিতার নাম: সিদ্ধর সর্দার বাড়ির নং : n0159 বয়স : 30 লিঙ্গ : পুরুষ	ফটো উপলব্ধ	920	WB/36/246/258786	নাম : শঙ্কর সর্দার পিতার নাম: ত্রিভঙ্গ সর্দার বাড়ির নং : n0163 বয়স : 61 লিঙ্গ : পুরুষ	ফটো উপলব্ধ	921	WB/36/246/258721	নাম : শিবু সর্দার পিতার নাম: ত্রিভঙ্গ সর্দার বাড়ির নং : n0187 বয়স : 71 লিঙ্গ : পুরুষ	ফটো উপলব্ধ
922	WB/36/246/258548	নাম : ভাদু সর্দার স্বামীর নাম: শিবু সর্দার বাড়ির নং : n0187 বয়স : 63 লিঙ্গ : মহিলা	ফটো উপলব্ধ	923	NVP2221190	নাম : কদম সর্দার স্বামীর নাম: দুর্লভ সর্দার বাড়ির নং : এন০১৫৯ বয়স : 24 লিঙ্গ : মহিলা	ফটো উপলব্ধ	924	NVP2179182	নাম : জিতেন সর্দার পিতার নাম: শিবপ্রসাদ সর্দার বাড়ির নং : এন০১৮৭ বয়স : 23 লিঙ্গ : পুরুষ	ফটো উপলব্ধ
925	NVP1278407	নাম : সুকুমার সেন পিতার নাম: অশোক কুমার সেন বাড়ির নং : n0242 বয়স : 34 লিঙ্গ : পুরুষ	ফটো উপলব্ধ	926	WB/36/246/258647	নাম : আরতী সেন স্বামীর নাম: অশোক সেন বাড়ির নং : n0188 বয়স : 61 লিঙ্গ : মহিলা	ফটো উপলব্ধ	927	UVG2190247	নাম : সুপ্রিয়া নন্দী পিতার নাম: বিদ্যুৎ নন্দী বাড়ির নং : এন0112 বয়স : 20 লিঙ্গ : মহিলা	ফটো উপলব্ধ
928	NVP2480903	নাম : সোহম চেল পিতার নাম: দিলীপ চেল বাড়ির নং : এন0194 বয়স : 19 লিঙ্গ : পুরুষ	ফটো উপলব্ধ	929	NVP2482503	নাম : সুভজিত চেল পিতার নাম: ভদ্র চেল বাড়ির নং : এন0158 বয়স : 19 লিঙ্গ : পুরুষ	ফটো উপলব্ধ	930	NVP2484293	নাম : চন্দন চেল পিতার নাম: আনন্দ চেল বাড়ির নং : এন0171 বয়স : 19 লিঙ্গ : পুরুষ	ফটো উপলব্ধ
931	NVP2521003	নাম : মালিনী রাজোয়াড় স্বামীর নাম: সন্তোষ রাজোয়াড় বাড়ির নং : এন0015 বয়স : 21 লিঙ্গ : মহিলা	ফটো উপলব্ধ	932	NVP2522837	নাম : পার্বতী রাজোয়াড় স্বামীর নাম: বিকাশ রাজোয়াড় বাড়ির নং : এন0058 বয়স : 20 লিঙ্গ : মহিলা	ফটো উপলব্ধ				

933	1	UVG2007052	ফটো উপলব্ধ	934	2	NVP2548733	ফটো উপলব্ধ	935	1	NVP2548949	ফটো উপলব্ধ
নাম : মৌসুমী মাঝি পিতার নাম: শঙ্কর মাঝি বাড়ির নং : দেউলি বয়স : 24 লিঙ্গ : মহিলা				নাম : সন্দীপ চেল পিতার নাম: ভদ্র চেল বাড়ির নং : এন০১৫৮ বয়স : 18 লিঙ্গ : পুরুষ				নাম : রামকৃষ্ণ মাহাত পিতার নাম: শ্যামাপদ মাহাত বাড়ির নং : এন০০৭৯ বয়স : 18 লিঙ্গ : পুরুষ			
936	2	NVP2549095	ফটো উপলব্ধ	937	2	NVP2549400	ফটো উপলব্ধ	938	1	NVP2549525	ফটো উপলব্ধ
নাম : অক্ষিত রাজোয়াড় পিতার নাম: অনিল রাজোয়াড় বাড়ির নং : এন০২০২ বয়স : 18 লিঙ্গ : পুরুষ				নাম : ইরারানী চেল স্বামীর নাম: অসিত চেল বাড়ির নং : এন০১৭৪ বয়স : 78 লিঙ্গ : মহিলা				নাম : বাপি মাঝি পিতার নাম: সুশীল মাঝি বাড়ির নং : এন০১২১ বয়স : 19 লিঙ্গ : পুরুষ			
939	1	NVP2549939	ফটো উপলব্ধ	940	1	NVP2550135	ফটো উপলব্ধ	941	1	NVP2550143	ফটো উপলব্ধ
নাম : সৌরভ গরাই পিতার নাম: অজিত গরাই বাড়ির নং : এন০০৪৮ বয়স : 18 লিঙ্গ : পুরুষ				নাম : নমিতা মাহাত পিতার নাম: স্বপন মাহাত বাড়ির নং : এন০১৩৪ বয়স : 18 লিঙ্গ : মহিলা				নাম : প্রিয়ান্বিতা মাহাত পিতার নাম: স্বপন মাহাত বাড়ির নং : এন০০০৫ বয়স : 18 লিঙ্গ : মহিলা			
942	1	NVP2550168	ফটো উপলব্ধ	943	1	NVP2551497	ফটো উপলব্ধ	944	1	NVP2551695	ফটো উপলব্ধ
নাম : বর্ণালী মাহাত পিতার নাম: স্বপন কুমার মাহাত বাড়ির নং : এন০০২৩ বয়স : 18 লিঙ্গ : মহিলা				নাম : সৌরভ মাহাত পিতার নাম: বিশ্বনাথ মাহাত বাড়ির নং : এন০০৭৬ বয়স : 18 লিঙ্গ : পুরুষ				নাম : চন্দন মাহাত পিতার নাম: মুণাল কান্তি মাহাত বাড়ির নং : এন০০৩১ বয়স : 18 লিঙ্গ : পুরুষ			
945	2	NVP2551844	ফটো উপলব্ধ	946	1	NVP2551885	ফটো উপলব্ধ	947	2	NVP2551901	ফটো উপলব্ধ
নাম : প্রিয়া চেল পিতার নাম: তারাপদ চেল বাড়ির নং : এন০১৭৩ বয়স : 19 লিঙ্গ : মহিলা				নাম : সুকদেব মাঝি পিতার নাম: মঙ্গল মাঝি বাড়ির নং : এন০১৩৯ বয়স : 18 লিঙ্গ : পুরুষ				নাম : রঞ্জিত সর্দার পিতার নাম: শঙ্কর সর্দার বাড়ির নং : এন০১৬৩ বয়স : 18 লিঙ্গ : পুরুষ			
948	2	NVP2551927	ফটো উপলব্ধ	949	1	NVP2552081	ফটো উপলব্ধ	950	1	NVP2552123	ফটো উপলব্ধ
নাম : শুভম চেল পিতার নাম: সঞ্জয় চেল বাড়ির নং : এন০১৭৮ বয়স : 18 লিঙ্গ : পুরুষ				নাম : রমা গরাই পিতার নাম: শুকদেব গরাই বাড়ির নং : এন০০৪৮ বয়স : 18 লিঙ্গ : মহিলা				নাম : কল্যাণী মাঝি পিতার নাম: মন্টু মাঝি বাড়ির নং : এন০১১৯ বয়স : 18 লিঙ্গ : মহিলা			
951	2	NVP2552776	ফটো উপলব্ধ								
নাম : বাপি চেল পিতার নাম: সহদেব চেল বাড়ির নং : এন০161 বয়স : 18 লিঙ্গ : পুরুষ											

নির্বাচক সংখ্যার সারসংক্ষেপ :

A) নির্বাচকের সংখ্যা :

	নির্বাচক তালিকার প্রকৃতি	নির্বাচক তালিকার পরিচিতি :	নির্বাচকের সংখ্যা :			
			পুরুষ	মহিলা	তৃতীয় লিঙ্গ	মোট
I	মূল তালিকা	মূল তালিকা	বিশেষ নিবিড় সংশোধনী ২০২৬-এর চূড়ান্ত ভোটার তালিকা			
			474	458	0	932
II	1- সংযোজন তালিকা	সংযোজনী 1	বিশেষ সংক্ষিপ্ত সংশোধন 2026			
			11	8	0	19
III	2- বিয়োজন তালিকা	সংযোজনী 1	বিশেষ সংক্ষিপ্ত সংশোধন 2026			
			1	0	0	1
IV	'লিঙ্গ ক্ষেত্রের' পরিবর্তনের কারণে পার্থক্য		0	0	0	0
নির্বাচকের মোট সংখ্যা (I+II-III+IV)			484	466	0	950

B) ক্রটি সংশোধনের সংখ্যা :

নির্বাচক তালিকার প্রকৃতি	নির্বাচক তালিকার পরিচিতি :	ক্রটি সংশোধনের সংখ্যা :
সংযোজনী 1	বিশেষ সংক্ষিপ্ত সংশোধন 2026	3

নির্বাচক নিবন্ধন আধিকারিকের স্বাক্ষর

E-মৃত, S-স্থানান্তরিত, R-একাধিকবার অন্তর্ভুক্ত, M-নিখোঁজ, Q-যোগ্য নহে