

## নির্বাচক তালিকা 2026 S25 পশ্চিমবঙ্গ

|  |                           |   |       |              |     |                  |               |         |   |      |            |                  |            |      |            |        |          |      |            |     |          |
|--|---------------------------|---|-------|--------------|-----|------------------|---------------|---------|---|------|------------|------------------|------------|------|------------|--------|----------|------|------------|-----|----------|
| বিধানসভা নির্বাচনক্ষেত্রের নং, নাম ও সংরক্ষণের স্থিতি : 249 - রানীবাঁধ (তপশীলি উপজাতি)   |                           | অংশ নং : 204  |       |              |     |                  |               |         |   |      |            |                  |            |      |            |        |          |      |            |     |          |
| বিধানসভা নির্বাচনক্ষেত্রটি যে লোকসভা নির্বাচনক্ষেত্রের / ক্ষেত্রসমূহের অন্তর্ভুক্ত তার নং, নাম ও সংরক্ষণ স্থিতি : 36 - বাঁকুড়া (সাধারণ) |                           |   |       |              |     |                  |               |         |   |      |            |                  |            |      |            |        |          |      |            |     |          |
| 1. সংশোধনের পূর্ণ বিবরণ  |                           |   |       |              |     |                  |               |         |   |      |            |                  |            |      |            |        |          |      |            |     |          |
| সংশোধনের বৎসর :  | 2026                      | নির্বাচক তালিকার পরিচিতি :  |       |              |     |                  |               |         |   |      |            |                  |            |      |            |        |          |      |            |     |          |
| ভিত্তি তারিখ :   | 01-01-2026                | বিশেষ নিবিড় সংশোধনী ২০২৬-এর চূড়ান্ত ভোটার তালিকা  |       |              |     |                  |               |         |   |      |            |                  |            |      |            |        |          |      |            |     |          |
| সংশোধনের প্রকৃতি :   | বিশেষ নিবিড় সংশোধনী 2026 |   |       |              |     |                  |               |         |   |      |            |                  |            |      |            |        |          |      |            |     |          |
| প্রকাশনার তারিখ :  | 28-02-2026                |   |       |              |     |                  |               |         |   |      |            |                  |            |      |            |        |          |      |            |     |          |
| 2. অংশ ও নির্বাচনী এলাকার পূর্ণ বিবরণ :  |                           |   |       |              |     |                  |               |         |   |      |            |                  |            |      |            |        |          |      |            |     |          |
| অংশের ভাগ নং ও নাম :   |                           |   |       |              |     |                  |               |         |   |      |            |                  |            |      |            |        |          |      |            |     |          |
| 1-হেতিয়াপাথর  |                           | <table border="1" style="width: 100%; border-collapse: collapse;"> <tr> <td>প্রধান শহর/গ্রাম</td> <td>: হেতিয়াপাথর</td> </tr> <tr> <td>ওয়ার্ড</td> <td>:</td> </tr> <tr> <td>থানা</td> <td>: রানীবাঁধ</td> </tr> <tr> <td>গ্রাম পঞ্চগায়েত</td> <td>: রাজাকাটা</td> </tr> <tr> <td>ব্লক</td> <td>: রানীবাঁধ</td> </tr> <tr> <td>মহকুমা</td> <td>: খাতড়া</td> </tr> <tr> <td>জেলা</td> <td>: বাঁকুড়া</td> </tr> <tr> <td>পিন</td> <td>: 722148</td> </tr> </table> |       |              |     | প্রধান শহর/গ্রাম | : হেতিয়াপাথর | ওয়ার্ড | : | থানা | : রানীবাঁধ | গ্রাম পঞ্চগায়েত | : রাজাকাটা | ব্লক | : রানীবাঁধ | মহকুমা | : খাতড়া | জেলা | : বাঁকুড়া | পিন | : 722148 |
| প্রধান শহর/গ্রাম   | : হেতিয়াপাথর             |   |       |              |     |                  |               |         |   |      |            |                  |            |      |            |        |          |      |            |     |          |
| ওয়ার্ড  | :                         |   |       |              |     |                  |               |         |   |      |            |                  |            |      |            |        |          |      |            |     |          |
| থানা   | : রানীবাঁধ                |   |       |              |     |                  |               |         |   |      |            |                  |            |      |            |        |          |      |            |     |          |
| গ্রাম পঞ্চগায়েত   | : রাজাকাটা                |   |       |              |     |                  |               |         |   |      |            |                  |            |      |            |        |          |      |            |     |          |
| ব্লক   | : রানীবাঁধ                |   |       |              |     |                  |               |         |   |      |            |                  |            |      |            |        |          |      |            |     |          |
| মহকুমা   | : খাতড়া                  |   |       |              |     |                  |               |         |   |      |            |                  |            |      |            |        |          |      |            |     |          |
| জেলা   | : বাঁকুড়া                |   |       |              |     |                  |               |         |   |      |            |                  |            |      |            |        |          |      |            |     |          |
| পিন  | : 722148                  |   |       |              |     |                  |               |         |   |      |            |                  |            |      |            |        |          |      |            |     |          |
| 3. ভোট গ্রহন কেন্দ্রের পূর্ণ বিবরণ :   |                           |   |       |              |     |                  |               |         |   |      |            |                  |            |      |            |        |          |      |            |     |          |
| ভোট গ্রহন কেন্দ্রের নং, নাম :  |                           | ভোট গ্রহন কেন্দ্রের শ্রেণী :  |       | গ্রামীণ      |     |                  |               |         |   |      |            |                  |            |      |            |        |          |      |            |     |          |
| 204 - হেতিয়াপাথর প্রাথমিক বিদ্যালয়   |                           | এই অংশে সহায়ক ভোটগ্রহন কেন্দ্রের সংখ্যা  |       | 0            |     |                  |               |         |   |      |            |                  |            |      |            |        |          |      |            |     |          |
| ভোট গ্রহন কেন্দ্রের ঠিকানা :   |                           | :   |       |              |     |                  |               |         |   |      |            |                  |            |      |            |        |          |      |            |     |          |
| হেতিয়াপাথর প্রাথমিক বিদ্যালয়, হেতিয়াপাথর  |                           |   |       |              |     |                  |               |         |   |      |            |                  |            |      |            |        |          |      |            |     |          |
| 4. নির্বাচকের সংখ্যা :   |                           |   |       |              |     |                  |               |         |   |      |            |                  |            |      |            |        |          |      |            |     |          |
| প্রথম ক্রমিক নং  | শেষ ক্রমিক নং             | মোট সংখ্যা  |       |              |     |                  |               |         |   |      |            |                  |            |      |            |        |          |      |            |     |          |
|  |                           | পুরুষ   | মহিলা | তৃতীয় লিঙ্গ | মোট |                  |               |         |   |      |            |                  |            |      |            |        |          |      |            |     |          |
| 1  | 684                       | 343   | 341   | 0            | 684 |                  |               |         |   |      |            |                  |            |      |            |        |          |      |            |     |          |

নির্বাচক নিবন্ধন আধিকারিকের স্বাক্ষর

Nazri Naksha

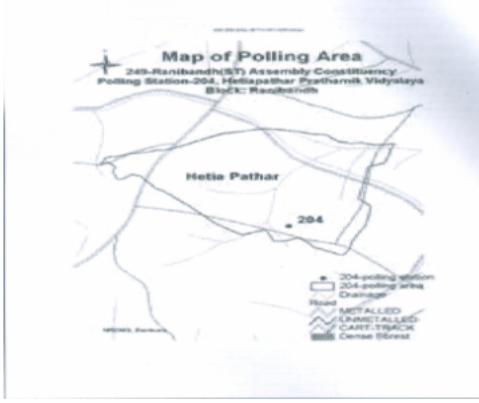

Google Map View



Polling Station Building Front View



Polling Station Front View



Cad View

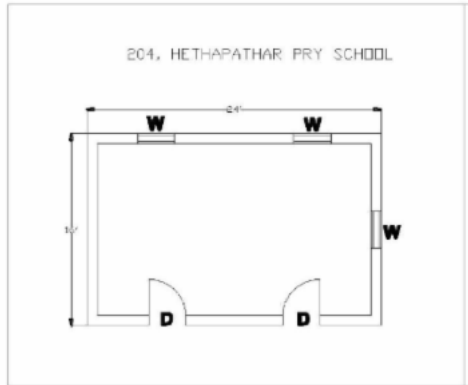

Key MAP View

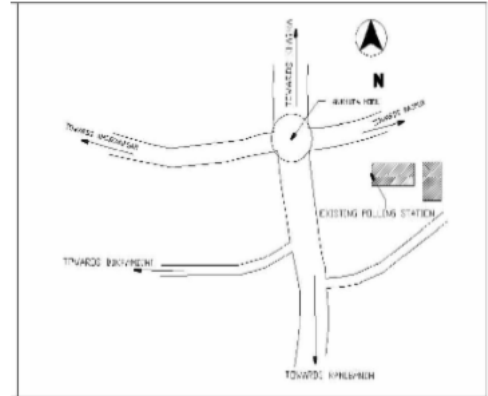

|  |                                |  |                                |   |                                |
|--|--------------------------------|--|--------------------------------|---|--------------------------------|
| 1<br>নাম : আরতি মাহাত<br>স্বামীর নাম: সুভাষ মাহাত<br>বাড়ির নং : n0113<br>বয়স : 35 লিঙ্গ : মহিলা          | NVP1629294<br>ফটো উপলব্ধ       | 2<br>নাম : সুনিতা কুজুর মাহাত<br>স্বামীর নাম: নিবারন মাহাত<br>বাড়ির নং : n0113<br>বয়স : 47 লিঙ্গ : মহিলা | NVP1444454<br>ফটো উপলব্ধ       | 3<br>নাম : সুভাষ মাহাত<br>পিতার নাম: নরোত্তম মাহাত<br>বাড়ির নং : n0113<br>বয়স : 38 লিঙ্গ : পুরুষ          | NVP1354489<br>ফটো উপলব্ধ       |
| 4<br>নাম : গঙ্গা কর্মকার<br>স্বামীর নাম: দুর্গাদাস কর্মকার<br>বাড়ির নং : n0003<br>বয়স : 28 লিঙ্গ : মহিলা | NVP1812585<br>ফটো উপলব্ধ       | 5<br>নাম : নিমাই কর্মকার<br>পিতার নাম: পঞ্চানন কর্মকার<br>বাড়ির নং : n0010<br>বয়স : 58 লিঙ্গ : পুরুষ     | NVP1354448<br>ফটো উপলব্ধ       | 6<br>নাম : পঙ্কজ কর্মকার<br>পিতার নাম: মিলন কর্মকার<br>বাড়ির নং : n0010<br>বয়স : 35 লিঙ্গ : পুরুষ         | NVP1185842<br>ফটো উপলব্ধ       |
| 7<br>নাম : আরতী কর্মকার<br>স্বামীর নাম: মিলন কর্মকার<br>বাড়ির নং : n0010<br>বয়স : 56 লিঙ্গ : মহিলা       | WB/36/246/459365<br>ফটো উপলব্ধ | 8<br>নাম : মিলন কর্মকার<br>পিতার নাম: পঞ্চানন কর্মকার<br>বাড়ির নং : n0010<br>বয়স : 66 লিঙ্গ : পুরুষ      | WB/36/246/459366<br>ফটো উপলব্ধ | 9<br>নাম : রেখা কর্মকার<br>স্বামীর নাম: গুরুপদ কর্মকার<br>বাড়ির নং : n0010<br>বয়স : 40 লিঙ্গ : মহিলা      | FSL2635894<br>ফটো উপলব্ধ       |
| 10<br>নাম : গুরুপদ কর্মকার<br>পিতার নাম: নিরঞ্জন কর্মকার<br>বাড়ির নং : n0010<br>বয়স : 44 লিঙ্গ : পুরুষ   | FSL2754174<br>ফটো উপলব্ধ       | 11<br>নাম : অঞ্জনা কর্মকার<br>স্বামীর নাম: নিরঞ্জন কর্মকার<br>বাড়ির নং : n0010<br>বয়স : 63 লিঙ্গ : মহিলা | WB/36/246/459363<br>ফটো উপলব্ধ | 12<br>নাম : নিরঞ্জন কর্মকার<br>পিতার নাম: পঞ্চানন কর্মকার<br>বাড়ির নং : n0010<br>বয়স : 72 লিঙ্গ : পুরুষ   | WB/36/246/459310<br>ফটো উপলব্ধ |
| 13<br>নাম : মঙ্গলা রুইদাস<br>স্বামীর নাম: ফটিক রুইদাস<br>বাড়ির নং : n0003<br>বয়স : 30 লিঙ্গ : মহিলা      | NVP1726306<br>ফটো উপলব্ধ       | 14<br>নাম : ফটিক রুইদাস<br>পিতার নাম: ধনঞ্জয় রুইদাস<br>বাড়ির নং : n0003<br>বয়স : 33 লিঙ্গ : পুরুষ       | NVP1354398<br>ফটো উপলব্ধ       | 15<br>নাম : আশ্ৰিক কুমার কর্মকার<br>পিতার নাম: সূজন কর্মকার<br>বাড়ির নং : n0003<br>বয়স : 39 লিঙ্গ : পুরুষ | FSL2957496<br>ফটো উপলব্ধ       |
| 16<br>নাম : কিয়ান কর্মকার<br>পিতার নাম: মিলন কর্মকার<br>বাড়ির নং : n0010<br>বয়স : 28 লিঙ্গ : পুরুষ      | NVP1877547<br>ফটো উপলব্ধ       | 17<br>নাম : সূজন কর্মকার<br>পিতার নাম: বঙ্কু কর্মকার<br>বাড়ির নং : n0003<br>বয়স : 71 লিঙ্গ : পুরুষ       | WB/36/246/459584<br>ফটো উপলব্ধ | 18<br>নাম : মমতা কর্মকার<br>স্বামীর নাম: সূজন কর্মকার<br>বাড়ির নং : n0003<br>বয়স : 55 লিঙ্গ : মহিলা       | NVP2046118<br>ফটো উপলব্ধ       |
| 19<br>নাম : দুর্গাদাস কর্মকার<br>পিতার নাম: সূজন কর্মকার<br>বাড়ির নং : n0003<br>বয়স : 37 লিঙ্গ : পুরুষ   | FSL2635902<br>ফটো উপলব্ধ       | 20<br>নাম : বিশ্ণুজিৎ কর্মকার<br>পিতার নাম: নিমাই কর্মকার<br>বাড়ির নং : এণ০০১০<br>বয়স : 22 লিঙ্গ : পুরুষ | NVP2276608<br>ফটো উপলব্ধ       | 21<br>নাম : নিয়তি কর্মকার<br>স্বামীর নাম: নিমাই কর্মকার<br>বাড়ির নং : n0010<br>বয়স : 51 লিঙ্গ : মহিলা    | NVP1354455<br>ফটো উপলব্ধ       |
| 22<br>নাম : অভিজিৎ কর্মকার<br>পিতার নাম: নিমাই কর্মকার<br>বাড়ির নং : এন০০10<br>বয়স : 21 লিঙ্গ : পুরুষ    | NVP2395366<br>ফটো উপলব্ধ       | 23<br>নাম : গোপী কর্মকার<br>পিতার নাম: মিলন কর্মকার<br>বাড়ির নং : n0010<br>বয়স : 28 লিঙ্গ : পুরুষ        | NVP1899087<br>ফটো উপলব্ধ       | 24<br>নাম : বন্দনা কর্মকার<br>স্বামীর নাম: পঙ্কজ কর্মকার<br>বাড়ির নং : n0010<br>বয়স : 26 লিঙ্গ : মহিলা    | NVP2102200<br>ফটো উপলব্ধ       |
| 25<br>নাম : সমীর গরাই<br>পিতার নাম: স্বপন গরাই<br>বাড়ির নং : n0028<br>বয়স : 26 লিঙ্গ : পুরুষ             | NVP1950427<br>ফটো উপলব্ধ       | 26<br>নাম : আকাশ গরাই<br>পিতার নাম: শম্ভুনাথ গরাই<br>বাড়ির নং : এন০০34<br>বয়স : 20 লিঙ্গ : পুরুষ         | NVP2395416<br>ফটো উপলব্ধ       | 27<br>নাম : কৃষ্ণপদ গরাই<br>পিতার নাম: শুকদেব গরাই<br>বাড়ির নং : n0028<br>বয়স : 46 লিঙ্গ : পুরুষ          | FSL2635936<br>ফটো উপলব্ধ       |
| 28<br>নাম : সোনালী গরাই<br>স্বামীর নাম: কৃষ্ণপদ গরাই<br>বাড়ির নং : n0028<br>বয়স : 42 লিঙ্গ : মহিলা       | FSL2635944<br>ফটো উপলব্ধ       | 29<br>নাম : আশ্ৰিক গরাই<br>পিতার নাম: কৃষ্ণপদ গরাই<br>বাড়ির নং : এণ০০২৮<br>বয়স : 22 লিঙ্গ : পুরুষ        | NVP2276178<br>ফটো উপলব্ধ       | 30<br>নাম : মালা গরাই<br>স্বামীর নাম: সুভাষ গরাই<br>বাড়ির নং : n0030<br>বয়স : 29 লিঙ্গ : মহিলা            | NVP1705243<br>ফটো উপলব্ধ       |

|  |                                |   |                                |  |                                |
|--|--------------------------------|---|--------------------------------|--|--------------------------------|
| 31<br>নাম : লক্ষণ গরাই<br>পিতার নাম: স্বপন গরাই<br>বাড়ির নং : n0028<br>বয়স : 24 লিঙ্গ : পুরুষ      | NVP2102267<br>ফটো উপলব্ধ       | 32<br>নাম : প্রতিমা গরাই<br>স্বামীর নাম: বাবলু গরাই<br>বাড়ির নং : এন০০৪৭<br>বয়স : 28 লিঙ্গ : মহিলা  | NVP1841113<br>ফটো উপলব্ধ       | 33<br>নাম : তারাপদ কর্মকার<br>পিতার নাম: নিরঞ্জন কর্মকার<br>বাড়ির নং : n0034<br>বয়স : 37 লিঙ্গ : পুরুষ     | NVP0813097<br>ফটো উপলব্ধ       |
| 34<br>নাম : প্রতিমা মাহাত<br>স্বামীর নাম: সৌরভ মাহাত<br>বাড়ির নং : n0091<br>বয়স : 41 লিঙ্গ : মহিলা | NVP0875278<br>ফটো উপলব্ধ       | 35<br>নাম : রুমা গরাই<br>স্বামীর নাম: সন্তোষ গরাই<br>বাড়ির নং : n0034<br>বয়স : 30 লিঙ্গ : মহিলা     | NVP1629302<br>ফটো উপলব্ধ       | 36<br>নাম : সন্তোষ গরাই<br>পিতার নাম: গৌড়র গরাই<br>বাড়ির নং : n0034<br>বয়স : 42 লিঙ্গ : পুরুষ             | FSL3004173<br>ফটো উপলব্ধ       |
| 37<br>নাম : পারুল গরাই<br>স্বামীর নাম: শম্ভুনাথ গরাই<br>বাড়ির নং : n0034<br>বয়স : 37 লিঙ্গ : মহিলা | NVP1279470<br>ফটো উপলব্ধ       | 38<br>নাম : শম্ভুনাথ গরাই<br>পিতার নাম: গৌড়র গরাই<br>বাড়ির নং : n0034<br>বয়স : 47 লিঙ্গ : পুরুষ    | FSL2635910<br>ফটো উপলব্ধ       | 39<br>নাম : বেলা গরাই<br>স্বামীর নাম: গৌড়র গরাই<br>বাড়ির নং : n0034<br>বয়স : 79 লিঙ্গ : মহিলা             | WB/36/246/459335<br>ফটো উপলব্ধ |
| 40<br>নাম : মনিকা গরাই<br>স্বামীর নাম: তারাপদ গরাই<br>বাড়ির নং : n0030<br>বয়স : 31 লিঙ্গ : মহিলা   | NVP1606383<br>ফটো উপলব্ধ       | 41<br>নাম : সুভাষ গরাই<br>পিতার নাম: রবীন্দ্রনাথ গরাই<br>বাড়ির নং : n0030<br>বয়স : 33 লিঙ্গ : পুরুষ | NVP1416585<br>ফটো উপলব্ধ       | 42<br>নাম : তারাপদ গরাই<br>পিতার নাম: রবীন্দ্রনাথ গরাই<br>বাড়ির নং : n0030<br>বয়স : 35 লিঙ্গ : পুরুষ       | NVP1279256<br>ফটো উপলব্ধ       |
| 43<br>নাম : বিমলা গরাই<br>স্বামীর নাম: রবীন্দ্র গরাই<br>বাড়ির নং : n0030<br>বয়স : 62 লিঙ্গ : মহিলা | WB/36/246/459089<br>ফটো উপলব্ধ | 44<br>নাম : রবীন্দ্র গরাই<br>পিতার নাম: ভূষণ গরাই<br>বাড়ির নং : n0030<br>বয়স : 68 লিঙ্গ : পুরুষ     | WB/36/246/459430<br>ফটো উপলব্ধ | 45<br>নাম : জবা গরাই<br>স্বামীর নাম: উত্তম গরাই<br>বাড়ির নং : n0029<br>বয়স : 39 লিঙ্গ : মহিলা              | NVP0813139<br>ফটো উপলব্ধ       |
| 46<br>নাম : কল্পনা গরাই<br>স্বামীর নাম: লাল্টু গরাই<br>বাড়ির নং : n0029<br>বয়স : 29 লিঙ্গ : মহিলা  | NVP1726280<br>ফটো উপলব্ধ       | 47<br>নাম : লাল্টু গরাই<br>পিতার নাম: নগেন্দ্র গরাই<br>বাড়ির নং : এন০০১২<br>বয়স : 38 লিঙ্গ : পুরুষ  | NVP0813147<br>ফটো উপলব্ধ       | 48<br>নাম : বুলু গরাই<br>পিতার নাম: নগেন্দ্র গরাই<br>বাড়ির নং : n0029<br>বয়স : 52 লিঙ্গ : মহিলা            | FSL2635951<br>ফটো উপলব্ধ       |
| 49<br>নাম : ফুনু গরাই<br>স্বামীর নাম: নগেন্দ্র গরাই<br>বাড়ির নং : n0029<br>বয়স : 79 লিঙ্গ : মহিলা  | WB/36/246/459107<br>ফটো উপলব্ধ | 50<br>নাম : নগেন্দ্র গরাই<br>পিতার নাম: রাখাল গরাই<br>বাড়ির নং : n0029<br>বয়স : 88 লিঙ্গ : পুরুষ    | WB/36/246/459048<br>ফটো উপলব্ধ | 51<br>নাম : বুলু গরাই<br>স্বামীর নাম: স্বপন গরাই<br>বাড়ির নং : n0028<br>বয়স : 45 লিঙ্গ : মহিলা             | FSL2635928<br>ফটো উপলব্ধ       |
| 52<br>নাম : স্বপন গরাই<br>পিতার নাম: শুকদেব গরাই<br>বাড়ির নং : n0028<br>বয়স : 53 লিঙ্গ : পুরুষ     | NVP2049542<br>ফটো উপলব্ধ       | 53<br>নাম : কালিপদ গরাই<br>পিতার নাম: জমোজয় গরাই<br>বাড়ির নং : n0028<br>বয়স : 32 লিঙ্গ : পুরুষ     | NVP1517994<br>ফটো উপলব্ধ       | 54<br>নাম : বাবলু গরাই<br>পিতার নাম: জমোজয় গরাই<br>বাড়ির নং : এন০০৪৫<br>বয়স : 37 লিঙ্গ : পুরুষ            | NVP0813188<br>ফটো উপলব্ধ       |
| 55<br>নাম : স্বর্ণা গরাই<br>স্বামীর নাম: জমোজয় গরাই<br>বাড়ির নং : n0028<br>বয়স : 55 লিঙ্গ : মহিলা | NVP2047843<br>ফটো উপলব্ধ       | 56<br>নাম : জমোজয় গরাই<br>পিতার নাম: শুকদেব গরাই<br>বাড়ির নং : n0028<br>বয়স : 61 লিঙ্গ : পুরুষ     | WB/36/246/459476<br>ফটো উপলব্ধ | 57<br>নাম : পূর্ণিমা কর্মকার<br>স্বামীর নাম: তারাপদ কর্মকার<br>বাড়ির নং : এন০০৩৪<br>বয়স : 37 লিঙ্গ : মহিলা | NVP2013746<br>ফটো উপলব্ধ       |
| 58<br>নাম : পূজা মাহাত<br>পিতার নাম: প্রণব মাহাত<br>বাড়ির নং : এন০০43<br>বয়স : 22 লিঙ্গ : মহিলা    | NVP2279271<br>ফটো উপলব্ধ       | 59<br>নাম : কৌশিক টুডু<br>পিতার নাম: মতিলাল টুডু<br>বাড়ির নং : n0132<br>বয়স : 27 লিঙ্গ : পুরুষ      | NVP1950419<br>ফটো উপলব্ধ       | 60<br>নাম : অর্চনা মুরমু<br>পিতার নাম: মতিলাল টুডু<br>বাড়ির নং : n0136<br>বয়স : 34 লিঙ্গ : মহিলা           | NVP1550037<br>ফটো উপলব্ধ       |

বিধানসভা নির্বাচনক্ষেত্রের নং, নাম : 249-রানীবাধ  
ভাগ নং, নাম : 1-হেতিয়াপাথর

|  |                                |  |                          |  |                                |
|--|--------------------------------|--|--------------------------|--|--------------------------------|
| 61<br>নাম : কল্পনা টুডু<br>পিতার নাম: মতিলাল টুডু<br>বাড়ির নং : n0137<br>বয়স : 33 লিঙ্গ : মহিলা  | NVP1550029<br>ফটো উপলব্ধ       | 62<br>নাম : সুপ্রিয়া মাহাত<br>স্বামীর নাম: মনীন্দ্র মাহাত<br>বাড়ির নং : n0011<br>বয়স : 27 লিঙ্গ : মহিলা | NVP1950369<br>ফটো উপলব্ধ | 63<br>নাম : চিন্ময় দাস<br>পিতার নাম: দিলীপ দাস<br>বাড়ির নং : n0040<br>বয়স : 26 লিঙ্গ : পুরুষ        | NVP1950310<br>ফটো উপলব্ধ       |
| 64<br>নাম : সুমিত দাস<br>পিতার নাম: বিশ্বনাথ দাস<br>বাড়ির নং : n0036<br>বয়স : 28 লিঙ্গ : পুরুষ   | NVP1812593<br>ফটো উপলব্ধ       | 65<br>নাম : অসীম দাস<br>পিতার নাম: ভক্ত দাস<br>বাড়ির নং : এন০০০১<br>বয়স : 40 লিঙ্গ : পুরুষ               | FSL2957504<br>ফটো উপলব্ধ | 66<br>নাম : উজ্জ্বল দাস<br>পিতার নাম: ফটিক দাস<br>বাড়ির নং : n0042<br>বয়স : 30 লিঙ্গ : পুরুষ         | NVP1629286<br>ফটো উপলব্ধ       |
| 67<br>নাম : ভগীরথ দাস<br>পিতার নাম: সদানন্দ দাস<br>বাড়ির নং : n0074<br>বয়স : 29 লিঙ্গ : পুরুষ    | NVP1812510<br>ফটো উপলব্ধ       | 68<br>নাম : দেবশীষ দাস<br>পিতার নাম: ধীরেন্দ্র নাথ দাস<br>বাড়ির নং : n0075<br>বয়স : 29 লিঙ্গ : পুরুষ     | NVP1812528<br>ফটো উপলব্ধ | 69<br>নাম : কাঞ্চন দাস<br>পিতার নাম: মানিক দাস<br>বাড়ির নং : n0014<br>বয়স : 28 লিঙ্গ : পুরুষ         | NVP1812536<br>ফটো উপলব্ধ       |
| 70<br>নাম : সুশান্ত দাস<br>পিতার নাম: বিশ্বনাথ দাস<br>বাড়ির নং : n0036<br>বয়স : 30 লিঙ্গ : পুরুষ | NVP1812544<br>ফটো উপলব্ধ       | 71<br>নাম : প্রিয়া দাস<br>স্বামীর নাম: অসীম দাস<br>বাড়ির নং : n0042<br>বয়স : 31 লিঙ্গ : মহিলা           | NVP1629278<br>ফটো উপলব্ধ | 72<br>নাম : ফটিক দাস<br>পিতার নাম: অম্বিকা দাস<br>বাড়ির নং : n0042<br>বয়স : 61 লিঙ্গ : পুরুষ         | WB/36/246/459690<br>ফটো উপলব্ধ |
| 73<br>নাম : ছায়া দাস<br>স্বামীর নাম: ফটিক দাস<br>বাড়ির নং : n0042<br>বয়স : 56 লিঙ্গ : মহিলা     | WB/36/246/459092<br>ফটো উপলব্ধ | 74<br>নাম : তপন দাস<br>পিতার নাম: ভক্তরঞ্জন দাস<br>বাড়ির নং : এন0012<br>বয়স : 38 লিঙ্গ : পুরুষ           | FSL3004181<br>ফটো উপলব্ধ | 75<br>নাম : শেফালী দাস<br>স্বামীর নাম: রামপদ দাস<br>বাড়ির নং : n0074<br>বয়স : 79 লিঙ্গ : মহিলা       | WB/36/246/459137<br>ফটো উপলব্ধ |
| 76<br>নাম : বলু দাস<br>স্বামীর নাম: বলভদ্র দাস<br>বাড়ির নং : n0074<br>বয়স : 52 লিঙ্গ : মহিলা     | WB/36/246/459077<br>ফটো উপলব্ধ | 77<br>নাম : পার্থ সারথী দাস<br>পিতার নাম: বলভদ্র দাস<br>বাড়ির নং : n0074<br>বয়স : 31 লিঙ্গ : পুরুষ       | NVP1518034<br>ফটো উপলব্ধ | 78<br>নাম : শ্রীমন্ত দাস<br>পিতার নাম: বলভদ্র দাস<br>বাড়ির নং : n0074<br>বয়স : 29 লিঙ্গ : পুরুষ      | NVP1726264<br>ফটো উপলব্ধ       |
| 79<br>নাম : গোকুল দাস<br>পিতার নাম: রামপদ দাস<br>বাড়ির নং : n0074<br>বয়স : 49 লিঙ্গ : পুরুষ      | WB/36/246/459287<br>ফটো উপলব্ধ | 80<br>নাম : গায়িত্রী দাস<br>স্বামীর নাম: গোকুল দাস<br>বাড়ির নং : n0074<br>বয়স : 49 লিঙ্গ : মহিলা        | FSL2754182<br>ফটো উপলব্ধ | 81<br>নাম : কল্যাণী দাস<br>স্বামীর নাম: নরসিংহ দাস<br>বাড়ির নং : n0075<br>বয়স : 58 লিঙ্গ : মহিলা     | WB/36/246/459177<br>ফটো উপলব্ধ |
| 82<br>নাম : সঞ্জয় দাস<br>পিতার নাম: নরসিংহ দাস<br>বাড়ির নং : n0075<br>বয়স : 44 লিঙ্গ : পুরুষ    | FSL2636009<br>ফটো উপলব্ধ       | 83<br>নাম : শিবানী দাস<br>স্বামীর নাম: সঞ্জয় দাস<br>বাড়ির নং : n0075<br>বয়স : 40 লিঙ্গ : মহিলা          | FSL2897080<br>ফটো উপলব্ধ | 84<br>নাম : ধীরেন্দ্র দাস<br>পিতার নাম: সঞ্জয় দাস<br>বাড়ির নং : n0075<br>বয়স : 61 লিঙ্গ : পুরুষ     | FSL2271849<br>ফটো উপলব্ধ       |
| 85<br>নাম : হীরালাল দাস<br>পিতার নাম: পূর্ণ দাস<br>বাড়ির নং : n0075<br>বয়স : 54 লিঙ্গ : পুরুষ    | WB/36/246/459557<br>ফটো উপলব্ধ | 86<br>নাম : কিরনবালা দাস<br>স্বামীর নাম: হীরালাল দাস<br>বাড়ির নং : n0075<br>বয়স : 47 লিঙ্গ : মহিলা       | FSL1377183<br>ফটো উপলব্ধ | 87<br>নাম : বৃন্দাবন দাস<br>পিতার নাম: পূর্ণচন্দ্র দাস<br>বাড়ির নং : n0075<br>বয়স : 46 লিঙ্গ : পুরুষ | FSL2897098<br>ফটো উপলব্ধ       |
| 88<br>নাম : অজিত দাস<br>পিতার নাম: পূর্ণচন্দ্র দাস<br>বাড়ির নং : n0118<br>বয়স : 57 লিঙ্গ : পুরুষ | WB/36/246/459556<br>ফটো উপলব্ধ | 89<br>নাম : গৌরঙ্গ দাস<br>পিতার নাম: অজিত দাস<br>বাড়ির নং : n0118<br>বয়স : 33 লিঙ্গ : পুরুষ              | NVP1753086<br>ফটো উপলব্ধ | 90<br>নাম : বানী দাস<br>স্বামীর নাম: অজিত দাস<br>বাড়ির নং : n0120<br>বয়স : 53 লিঙ্গ : মহিলা          | WB/36/246/459130<br>ফটো উপলব্ধ |

|  |                                |  |                                |  |                                |
|--|--------------------------------|--|--------------------------------|--|--------------------------------|
| 91<br>নাম : পদ্মাবতী মাহাত<br>স্বামীর নাম: অনন্ত মাহাত<br>বাড়ির নং : n0123<br>বয়স : 45 লিঙ্গ : মহিলা | FSL2272060<br>ফটো উপলব্ধ       | 92<br>নাম : দুলাল দাস<br>পিতার নাম: নিমাই দাস<br>বাড়ির নং : n0012<br>বয়স : 28 লিঙ্গ : পুরুষ          | NVP1877554<br>ফটো উপলব্ধ       | 93<br>নাম : বাপন দাস<br>পিতার নাম: শক্তিপদ দাস<br>বাড়ির নং : n0039<br>বয়স : 27 লিঙ্গ : পুরুষ         | NVP1877570<br>ফটো উপলব্ধ       |
| 94<br>নাম : কল্যাণী দাস<br>স্বামীর নাম: ভক্ত দাস<br>বাড়ির নং : n0042<br>বয়স : 51 লিঙ্গ : মহিলা       | NVP2043420<br>ফটো উপলব্ধ       | 95<br>নাম : ভক্ত দাস<br>পিতার নাম: অম্বিকা দাস<br>বাড়ির নং : n0042<br>বয়স : 55 লিঙ্গ : পুরুষ         | NVP2043396<br>ফটো উপলব্ধ       | 96<br>নাম : সুনীল দাস<br>পিতার নাম: অম্বিকা দাস<br>বাড়ির নং : n0042<br>বয়স : 65 লিঙ্গ : পুরুষ        | FSL2897072<br>ফটো উপলব্ধ       |
| 97<br>নাম : পারুল দাস<br>স্বামীর নাম: মনোরঞ্জন দাস<br>বাড়ির নং : n0042<br>বয়স : 70 লিঙ্গ : মহিলা     | WB/36/246/459091<br>ফটো উপলব্ধ | 98<br>নাম : বিপদ তারুন দাস<br>পিতার নাম: দুর্গাচরণ দাস<br>বাড়ির নং : n0040<br>বয়স : 39 লিঙ্গ : পুরুষ | FSL2958593<br>ফটো উপলব্ধ       | 99<br>নাম : বেলা দাস<br>স্বামীর নাম: দুর্গাচরণ দাস<br>বাড়ির নং : n0040<br>বয়স : 63 লিঙ্গ : মহিলা     | WB/36/246/459173<br>ফটো উপলব্ধ |
| 100<br>নাম : রেখা দাস<br>স্বামীর নাম: দিলীপ দাস<br>বাড়ির নং : n0040<br>বয়স : 49 লিঙ্গ : মহিলা        | FSL1377373<br>ফটো উপলব্ধ       | 101<br>নাম : সাধন দাস<br>পিতার নাম: সুধীর দাস<br>বাড়ির নং : n0039<br>বয়স : 65 লিঙ্গ : পুরুষ          | WB/36/246/459577<br>ফটো উপলব্ধ | 102<br>নাম : বীনা দাস<br>স্বামীর নাম: শক্তি দাস<br>বাড়ির নং : n0039<br>বয়স : 59 লিঙ্গ : মহিলা        | WB/36/246/459112<br>ফটো উপলব্ধ |
| 103<br>নাম : শক্তি দাস<br>পিতার নাম: সুধীর দাস<br>বাড়ির নং : n0039<br>বয়স : 70 লিঙ্গ : পুরুষ         | WB/36/246/459634<br>ফটো উপলব্ধ | 104<br>নাম : নেপু দাস<br>স্বামীর নাম: বিশ্বনাথ দাস<br>বাড়ির নং : n0036<br>বয়স : 51 লিঙ্গ : মহিলা     | WB/36/246/459233<br>ফটো উপলব্ধ | 105<br>নাম : বিশ্বনাথ দাস<br>পিতার নাম: রামকমল দাস<br>বাড়ির নং : n0036<br>বয়স : 55 লিঙ্গ : পুরুষ     | WB/36/246/459611<br>ফটো উপলব্ধ |
| 106<br>নাম : তৃপ্তি দাস<br>স্বামীর নাম: জানকী দাস<br>বাড়ির নং : n0036<br>বয়স : 54 লিঙ্গ : মহিলা      | WB/36/246/459234<br>ফটো উপলব্ধ | 107<br>নাম : জানকী দাস<br>পিতার নাম: রামকমল দাস<br>বাড়ির নং : n0036<br>বয়স : 59 লিঙ্গ : পুরুষ        | WB/36/246/459064<br>ফটো উপলব্ধ | 108<br>নাম : তারাপদ দাস<br>পিতার নাম: বঙ্কিমচন্দ্র দাস<br>বাড়ির নং : n0014<br>বয়স : 43 লিঙ্গ : পুরুষ | FSL2636066<br>ফটো উপলব্ধ       |
| 109<br>নাম : বীণাপানি দাস<br>স্বামীর নাম: সুবোধ দাস<br>বাড়ির নং : n0014<br>বয়স : 34 লিঙ্গ : মহিলা    | NVP1416593<br>ফটো উপলব্ধ       | 110<br>নাম : সুবোধ দাস<br>পিতার নাম: বঙ্কিম দাস<br>বাড়ির নং : n0014<br>বয়স : 44 লিঙ্গ : পুরুষ        | FSL2957488<br>ফটো উপলব্ধ       | 111<br>নাম : নিরুপমা দাস<br>স্বামীর নাম: বঙ্কিম দাস<br>বাড়ির নং : n0014<br>বয়স : 71 লিঙ্গ : মহিলা    | NVP2048270<br>ফটো উপলব্ধ       |
| 112<br>নাম : নিমাই দাস<br>পিতার নাম: বদন দাস<br>বাড়ির নং : n0012<br>বয়স : 65 লিঙ্গ : পুরুষ           | NVP2237360<br>ফটো উপলব্ধ       | 113<br>নাম : মনীন্দ্র মাহাত<br>পিতার নাম: আনন্দ মাহাত<br>বাড়ির নং : n0011<br>বয়স : 35 লিঙ্গ : পুরুষ  | NVP1354430<br>ফটো উপলব্ধ       | 114<br>নাম : তরুলতা মাহাত<br>স্বামীর নাম: আনন্দ মাহাত<br>বাড়ির নং : n0011<br>বয়স : 50 লিঙ্গ : মহিলা  | NVP2404754<br>ফটো উপলব্ধ       |
| 115<br>নাম : আনন্দ মাহাত<br>পিতার নাম: জিতু মাহাত<br>বাড়ির নং : n0011<br>বয়স : 54 লিঙ্গ : পুরুষ      | WB/36/246/459285<br>ফটো উপলব্ধ | 116<br>নাম : ফুলমনি মাহাত<br>স্বামীর নাম: জিতু মাহাত<br>বাড়ির নং : n0011<br>বয়স : 73 লিঙ্গ : মহিলা   | WB/36/246/459431<br>ফটো উপলব্ধ | 117<br>নাম : জিতু মাহাত<br>পিতার নাম: বলরাম মাহাত<br>বাড়ির নং : n0011<br>বয়স : 81 লিঙ্গ : পুরুষ      | WB/36/246/459230<br>ফটো উপলব্ধ |
| 118<br>নাম : কাকলী মাহাত<br>স্বামীর নাম: মহানন্দ মাহাত<br>বাড়ির নং : n0011<br>বয়স : 47 লিঙ্গ : মহিলা | FSL1377175<br>ফটো উপলব্ধ       | 119<br>নাম : মহানন্দ মাহাত<br>পিতার নাম: জিতু মাহাত<br>বাড়ির নং : n0011<br>বয়স : 49 লিঙ্গ : পুরুষ    | WB/36/246/459016<br>ফটো উপলব্ধ | 120<br>নাম : রাজীব দাস<br>পিতার নাম: সাধন চন্দ্র দাস<br>বাড়ির নং : n0039<br>বয়স : 24 লিঙ্গ : পুরুষ   | NVP2102598<br>ফটো উপলব্ধ       |

|  |                          |  |                                |  |                                |
|--|--------------------------|--|--------------------------------|--|--------------------------------|
| 121<br>নাম : বুলবুল দাস<br>স্বামীর নাম: মানিক দাস<br>বাড়ির নং : n0123<br>বয়স : 47 লিঙ্গ : মহিলা          | NVP2125227<br>ফটো উপলব্ধ | 122<br>নাম : গোবিন্দ মাহাত<br>পিতার নাম: মহানন্দ মাহাত<br>বাড়ির নং : n0011<br>বয়স : 27 লিঙ্গ : পুরুষ | NVP1877539<br>ফটো উপলব্ধ       | 123<br>নাম : দিপালী মাহাত<br>স্বামীর নাম: যোগীন্দ্র মাহাত<br>বাড়ির নং : এণ০০১১<br>বয়স : 23 লিঙ্গ : মহিলা | NVP2179505<br>ফটো উপলব্ধ       |
| 124<br>নাম : মানিক দাস<br>পিতার নাম: মুকুলী দাস<br>বাড়ির নং : n0014<br>বয়স : 53 লিঙ্গ : পুরুষ            | NVP2125250<br>ফটো উপলব্ধ | 125<br>নাম : বলভদ্র দাস<br>পিতার নাম: রামপদ দাস<br>বাড়ির নং : n0074<br>বয়স : 55 লিঙ্গ : পুরুষ        | NVP2043586<br>ফটো উপলব্ধ       | 126<br>নাম : শ্রাবন্তী দাস<br>পিতার নাম: গোকুল দাস<br>বাড়ির নং : এন0074<br>বয়স : 20 লিঙ্গ : মহিলা        | NVP2451458<br>ফটো উপলব্ধ       |
| 127<br>নাম : দিলীপ দাস<br>পিতার নাম: মুকুলী দাস<br>বাড়ির নং : n0040<br>বয়স : 53 লিঙ্গ : পুরুষ            | NVP2210854<br>ফটো উপলব্ধ | 128<br>নাম : মুকুলী দাস<br>পিতার নাম: নিত্যানন্দ দাস<br>বাড়ির নং : n0040<br>বয়স : 80 লিঙ্গ : পুরুষ   | NVP2210862<br>ফটো উপলব্ধ       | 129<br>নাম : যোগীন্দ্র মাহাত<br>পিতার নাম: আনন্দ মাহাত<br>বাড়ির নং : n0011<br>বয়স : 29 লিঙ্গ : পুরুষ     | NVP1812551<br>ফটো উপলব্ধ       |
| 130<br>নাম : সুমিত্রা মাহাত<br>স্বামীর নাম: গোবিন্দ মাহাত<br>বাড়ির নং : এন0011<br>বয়স : 21 লিঙ্গ : মহিলা | NVP2412815<br>ফটো উপলব্ধ | 131<br>নাম : সনকা দাস<br>স্বামীর নাম: তারাপদ দাস<br>বাড়ির নং : n0014<br>বয়স : 36 লিঙ্গ : মহিলা       | NVP1279447<br>ফটো উপলব্ধ       | 132<br>নাম : লব দাস<br>পিতার নাম: দিলীপ দাস<br>বাড়ির নং : n0040<br>বয়স : 29 লিঙ্গ : পুরুষ                | NVP1726314<br>ফটো উপলব্ধ       |
| 133<br>নাম : বঙ্কিম দাস<br>পিতার নাম: মদন দাস<br>বাড়ির নং : n0014<br>বয়স : 81 লিঙ্গ : পুরুষ              | NVP2303006<br>ফটো উপলব্ধ | 134<br>নাম : সোমনাথ দাস<br>পিতার নাম: মনোরঞ্জন দাস<br>বাড়ির নং : n0042<br>বয়স : 35 লিঙ্গ : পুরুষ     | NVP1185800<br>ফটো উপলব্ধ       | 135<br>নাম : সুধমা দাস<br>স্বামীর নাম: নিমাই দাস<br>বাড়ির নং : n0012<br>বয়স : 57 লিঙ্গ : মহিলা           | NVP2307700<br>ফটো উপলব্ধ       |
| 136<br>নাম : রাজদিপ দাস<br>পিতার নাম: নিমাই দাস<br>বাড়ির নং : এন ০০১২<br>বয়স : 21 লিঙ্গ : পুরুষ          | NVP2345429<br>ফটো উপলব্ধ | 137<br>নাম : চন্দন পাল<br>পিতার নাম: মানস পাল<br>বাড়ির নং : এণ০০৬৫<br>বয়স : 21 লিঙ্গ : পুরুষ         | NVP2345247<br>ফটো উপলব্ধ       | 138<br>নাম : ফটিক পাল<br>পিতার নাম: অমল্য পাল<br>বাড়ির নং : n0069<br>বয়স : 56 লিঙ্গ : পুরুষ              | FSL0732768<br>ফটো উপলব্ধ       |
| 139<br>নাম : কাঞ্চন পাল<br>পিতার নাম: চিত্ত পাল<br>বাড়ির নং : n0069<br>বয়স : 39 লিঙ্গ : পুরুষ            | NVP1279314<br>ফটো উপলব্ধ | 140<br>নাম : উত্তরা পাল<br>স্বামীর নাম: চিত্ত পাল<br>বাড়ির নং : n0069<br>বয়স : 65 লিঙ্গ : মহিলা      | NVP2307486<br>ফটো উপলব্ধ       | 141<br>নাম : রানু পাল<br>পিতার নাম: গোবর্দ্ধন পাল<br>বাড়ির নং : n0069<br>বয়স : 69 লিঙ্গ : মহিলা          | WB/36/246/459222<br>ফটো উপলব্ধ |
| 142<br>নাম : চিত্ত পাল<br>পিতার নাম: অমল্য পাল<br>বাড়ির নং : n0069<br>বয়স : 71 লিঙ্গ : পুরুষ             | NVP2163939<br>ফটো উপলব্ধ | 143<br>নাম : রবীন্দ্র পাল<br>পিতার নাম: গোবর্দ্ধন পাল<br>বাড়ির নং : n0069<br>বয়স : 63 লিঙ্গ : পুরুষ  | WB/36/246/459590<br>ফটো উপলব্ধ | 144<br>নাম : পূর্ণিমা পাল<br>স্বামীর নাম: রবীন্দ্র পাল<br>বাড়ির নং : n0069<br>বয়স : 58 লিঙ্গ : মহিলা     | WB/36/246/459224<br>ফটো উপলব্ধ |
| 145<br>নাম : অরুণ পাল<br>পিতার নাম: রবীন্দ্র পাল<br>বাড়ির নং : n0069<br>বয়স : 38 লিঙ্গ : পুরুষ           | NVP1279306<br>ফটো উপলব্ধ | 146<br>নাম : বরুণ পাল<br>পিতার নাম: রবীন্দ্র পাল<br>বাড়ির নং : n0069<br>বয়স : 36 লিঙ্গ : পুরুষ       | NVP1371293<br>ফটো উপলব্ধ       | 147<br>নাম : অসীম পাল<br>পিতার নাম: দীপক পাল<br>বাড়ির নং : এণ০০৬৫<br>বয়স : 23 লিঙ্গ : পুরুষ              | NVP2179497<br>ফটো উপলব্ধ       |
| 148<br>নাম : যোশদা পাল<br>স্বামীর নাম: ফটিক পাল<br>বাড়ির নং : n0069<br>বয়স : 57 লিঙ্গ : মহিলা            | FSL2636082<br>ফটো উপলব্ধ | 149<br>নাম : ঝর্ণা পাল<br>স্বামীর নাম: প্রশান্ত পাল<br>বাড়ির নং : n00<br>বয়স : 25 লিঙ্গ : মহিলা      | NVP2102499<br>ফটো উপলব্ধ       | 150<br>নাম : সরস্বতী পাল<br>স্বামীর নাম: আনন্দ পাল<br>বাড়ির নং : n0066<br>বয়স : 34 লিঙ্গ : মহিলা         | NVP1416601<br>ফটো উপলব্ধ       |

|  |                                |   |                                |  |                                |
|--|--------------------------------|---|--------------------------------|--|--------------------------------|
| 151<br>নাম : বাসন্তী পাল<br>স্বামীর নাম: বরেন্দ্র পাল<br>বাড়ির নং : n0069<br>বয়স : 29 লিঙ্গ : মহিলা      | NVP1812718<br>ফটো উপলব্ধ       | 152<br>নাম : গঙ্গারানী পাল<br>স্বামীর নাম: অরুণ পাল<br>বাড়ির নং : n0069<br>বয়স : 29 লিঙ্গ : মহিলা         | NVP1812726<br>ফটো উপলব্ধ       | 153<br>নাম : প্রমিলা পাল<br>স্বামীর নাম: মানস পাল<br>বাড়ির নং : N0065<br>বয়স : 41 লিঙ্গ : মহিলা                | NVP1841105<br>ফটো উপলব্ধ       |
| 154<br>নাম : জয়ন্ত পাল<br>পিতার নাম: তাপস পাল<br>বাড়ির নং : n0065<br>বয়স : 29 লিঙ্গ : পুরুষ             | NVP1726272<br>ফটো উপলব্ধ       | 155<br>নাম : ভানুমতি পাল<br>স্বামীর নাম: কাঞ্চন পাল<br>বাড়ির নং : N0069<br>বয়স : 31 লিঙ্গ : মহিলা         | NVP1841121<br>ফটো উপলব্ধ       | 156<br>নাম : জ্যোৎস্না পাল<br>স্বামীর নাম: কৃষ্ণপদ পাল<br>বাড়ির নং : n0065<br>বয়স : 67 লিঙ্গ : মহিলা           | NVP2046670<br>ফটো উপলব্ধ       |
| 157<br>নাম : তাপস পাল<br>পিতার নাম: কৃষ্ণপদ পাল<br>বাড়ির নং : n0065<br>বয়স : 55 লিঙ্গ : পুরুষ            | WB/36/246/459448<br>ফটো উপলব্ধ | 158<br>নাম : কাজল পাল<br>স্বামীর নাম: তাপস পাল<br>বাড়ির নং : n0065<br>বয়স : 50 লিঙ্গ : মহিলা              | WB/36/246/459405<br>ফটো উপলব্ধ | 159<br>নাম : প্রশান্ত পাল<br>পিতার নাম: তাপস পাল<br>বাড়ির নং : n0065<br>বয়স : 31 লিঙ্গ : পুরুষ                 | NVP1518042<br>ফটো উপলব্ধ       |
| 160<br>নাম : মানস পাল<br>পিতার নাম: কৃষ্ণপদ পাল<br>বাড়ির নং : n0065<br>বয়স : 50 লিঙ্গ : পুরুষ            | WB/36/246/459328<br>ফটো উপলব্ধ | 161<br>নাম : কাকলি পাল<br>পিতার নাম: ফটিক পাল<br>বাড়ির নং : এন০০৬৯<br>বয়স : 26 লিঙ্গ : মহিলা              | NVP2021111<br>ফটো উপলব্ধ       | 162<br>নাম : বকুল পাল<br>স্বামীর নাম: মানস পাল<br>বাড়ির নং : n0065<br>বয়স : 49 লিঙ্গ : মহিলা                   | FSL2897106<br>ফটো উপলব্ধ       |
| 163<br>নাম : দীপক পাল<br>পিতার নাম: কৃষ্ণপদ পাল<br>বাড়ির নং : n0065<br>বয়স : 47 লিঙ্গ : পুরুষ            | FSL1376904<br>ফটো উপলব্ধ       | 164<br>নাম : সন্ধ্যা পাল<br>স্বামীর নাম: দীপক পাল<br>বাড়ির নং : n0065<br>বয়স : 43 লিঙ্গ : মহিলা           | FSL2636108<br>ফটো উপলব্ধ       | 165<br>নাম : সমীর পাল<br>পিতার নাম: কৃষ্ণপদ পাল<br>বাড়ির নং : n0065<br>বয়স : 46 লিঙ্গ : পুরুষ                  | FSL1376979<br>ফটো উপলব্ধ       |
| 166<br>নাম : রুপালী পাল<br>স্বামীর নাম: সমীর পাল<br>বাড়ির নং : n0065<br>বয়স : 37 লিঙ্গ : মহিলা           | NVP0813782<br>ফটো উপলব্ধ       | 167<br>নাম : অম্বিতা পাল<br>পিতার নাম: সূর্য পাল<br>বাড়ির নং : n0066<br>বয়স : 61 লিঙ্গ : পুরুষ            | WB/36/246/459596<br>ফটো উপলব্ধ | 168<br>নাম : আনন্দ পাল<br>পিতার নাম: অম্বিতা পাল<br>বাড়ির নং : n0066<br>বয়স : 35 লিঙ্গ : পুরুষ                 | NVP1279199<br>ফটো উপলব্ধ       |
| 169<br>নাম : শোভা মাহাত<br>পিতার নাম: পদাচীন মাহাত<br>বাড়ির নং : এন০১২৮<br>বয়স : 35 লিঙ্গ : মহিলা        | NVP1419431<br>ফটো উপলব্ধ       | 170<br>নাম : কৃষ্ণপোপাল পাল<br>পিতার নাম: ফটিক পাল<br>বাড়ির নং : এন০০৬৯<br>বয়স : 21 লিঙ্গ : পুরুষ         | NVP2345288<br>ফটো উপলব্ধ       | 171<br>নাম : সৌমেন মুর্মু<br>পিতার নাম: বুদ্ধেশ্বর মুর্মু<br>বাড়ির নং : এন০০৮৩<br>বয়স : 22 লিঙ্গ : পুরুষ       | NVP2345320<br>ফটো উপলব্ধ       |
| 172<br>নাম : অনিমা মুর্মু<br>পিতার নাম: বুদ্ধেশ্বর মুর্মু<br>বাড়ির নং : এন০০৮৩<br>বয়স : 24 লিঙ্গ : মহিলা | NVP2215549<br>ফটো উপলব্ধ       | 173<br>নাম : বুদ্ধেশ্বর মুর্মু<br>পিতার নাম: শ্রীপতি মুর্মু<br>বাড়ির নং : n0083<br>বয়স : 50 লিঙ্গ : পুরুষ | FSL2272342<br>ফটো উপলব্ধ       | 174<br>নাম : হেমামালিনী মুর্মু<br>স্বামীর নাম: বুদ্ধেশ্বর মুর্মু<br>বাড়ির নং : n0083<br>বয়স : 43 লিঙ্গ : মহিলা | FSL2636496<br>ফটো উপলব্ধ       |
| 175<br>নাম : তরলী মুর্মু<br>পিতার নাম: সুনীল মুর্মু<br>বাড়ির নং : n0084<br>বয়স : 43 লিঙ্গ : পুরুষ        | FSL2636835<br>ফটো উপলব্ধ       | 176<br>নাম : অনিল মুর্মু<br>পিতার নাম: গৌরাচাঁদ মুর্মু<br>বাড়ির নং : n0084<br>বয়স : 81 লিঙ্গ : পুরুষ      | WB/36/246/459535<br>ফটো উপলব্ধ | 177<br>নাম : নীলমনি মুর্মু<br>স্বামীর নাম: অনিল মুর্মু<br>বাড়ির নং : n0084<br>বয়স : 71 লিঙ্গ : মহিলা           | WB/36/246/459539<br>ফটো উপলব্ধ |
| 178<br>নাম : সুনীল মুর্মু<br>পিতার নাম: গৌরাচাঁদ মুর্মু<br>বাড়ির নং : n0084<br>বয়স : 68 লিঙ্গ : পুরুষ    | FSL2636488<br>ফটো উপলব্ধ       | 179<br>নাম : চঞ্চলা মাহাত<br>স্বামীর নাম: নারান মাহাত<br>বাড়ির নং : n0084<br>বয়স : 66 লিঙ্গ : মহিলা       | WB/36/246/459461<br>ফটো উপলব্ধ | 180<br>নাম : ভারতী মুর্মু<br>স্বামীর নাম: সুনীল মুর্মু<br>বাড়ির নং : n0084<br>বয়স : 61 লিঙ্গ : মহিলা           | WB/36/246/459253<br>ফটো উপলব্ধ |

|  |                          |   |                                |  |                          |
|--|--------------------------|---|--------------------------------|--|--------------------------|
| 181<br>নাম : রমনী মুর্মু<br>পিতার নাম: গৌরাচাঁদ মুর্মু<br>বাড়ির নং : n0084<br>বয়স : 56 লিঙ্গ : মহিলা         | NVP1279488<br>ফটো উপলব্ধ | 182<br>নাম : সন্দীপ মাহাত<br>পিতার নাম: দীপক মাহাত<br>বাড়ির নং : এন0084<br>বয়স : 21 লিঙ্গ : পুরুষ             | NVP2395390<br>ফটো উপলব্ধ       | 183<br>নাম : নমিতা মুর্মু<br>স্বামীর নাম: মিলন মুর্মু<br>বাড়ির নং : n0084<br>বয়স : 28 লিঙ্গ : মহিলা        | NVP1812619<br>ফটো উপলব্ধ |
| 184<br>নাম : নিরঞ্জন মুর্মু<br>পিতার নাম: অনিল মুর্মু<br>বাড়ির নং : n0084<br>বয়স : 42 লিঙ্গ : পুরুষ          | FSL2754158<br>ফটো উপলব্ধ | 185<br>নাম : শ্যামলী মুর্মু<br>স্বামীর নাম: নিরঞ্জন মুর্মু<br>বাড়ির নং : n0084<br>বয়স : 30 লিঙ্গ : মহিলা      | NVP1629344<br>ফটো উপলব্ধ       | 186<br>নাম : ললিতা মুর্মু<br>স্বামীর নাম: তরনী মুর্মু<br>বাড়ির নং : n0084<br>বয়স : 34 লিঙ্গ : মহিলা        | NVP1354414<br>ফটো উপলব্ধ |
| 187<br>নাম : মমতা মাহাত<br>স্বামীর নাম: দীপক মাহাত<br>বাড়ির নং : n0084<br>বয়স : 35 লিঙ্গ : মহিলা             | NVP1416643<br>ফটো উপলব্ধ | 188<br>নাম : দীপক মাহাত<br>পিতার নাম: নারান চন্দ্র মাহাত<br>বাড়ির নং : n0084<br>বয়স : 39 লিঙ্গ : পুরুষ        | FSL2754109<br>ফটো উপলব্ধ       | 189<br>নাম : কৃষ্ণপদ মুর্মু<br>পিতার নাম: অনিল মুর্মু<br>বাড়ির নং : n0084<br>বয়স : 33 লিঙ্গ : পুরুষ        | NVP1354372<br>ফটো উপলব্ধ |
| 190<br>নাম : শিবানী মুর্মু<br>স্বামীর নাম: মনোরঞ্জন মুর্মু<br>বাড়ির নং : n0084<br>বয়স : 32 লিঙ্গ : মহিলা     | NVP1416684<br>ফটো উপলব্ধ | 191<br>নাম : মনোরঞ্জন মুর্মু<br>পিতার নাম: অনিল মুর্মু<br>বাড়ির নং : n0084<br>বয়স : 40 লিঙ্গ : পুরুষ          | NVP0815613<br>ফটো উপলব্ধ       | 192<br>নাম : মিলন মুর্মু<br>পিতার নাম: সুনীল মুর্মু<br>বাড়ির নং : n0084<br>বয়স : 41 লিঙ্গ : পুরুষ          | NVP0815621<br>ফটো উপলব্ধ |
| 193<br>নাম : খাঁদি মুর্মু<br>স্বামীর নাম: কানাই মুর্মু<br>বাড়ির নং : n0138<br>বয়স : 80 লিঙ্গ : মহিলা         | NVP2476018<br>ফটো উপলব্ধ | 194<br>নাম : সুধীর মুর্মু<br>পিতার নাম: কানাই মুর্মু<br>বাড়ির নং : n0138<br>বয়স : 51 লিঙ্গ : পুরুষ            | WB/36/246/456160<br>ফটো উপলব্ধ | 195<br>নাম : কানাই মুরমু<br>পিতার নাম: মুনু মুর্মু<br>বাড়ির নং : n0138<br>বয়স : 75 লিঙ্গ : পুরুষ           | NVP2475945<br>ফটো উপলব্ধ |
| 196<br>নাম : বাবুরাম মুর্মু<br>পিতার নাম: গোপীনাথ মুর্মু<br>বাড়ির নং : n0082<br>বয়স : 42 লিঙ্গ : পুরুষ       | FSL2636512<br>ফটো উপলব্ধ | 197<br>নাম : চামেলি মুর্মু<br>স্বামীর নাম: সুশীল মুর্মু<br>বাড়ির নং : এন0019<br>বয়স : 47 লিঙ্গ : মহিলা        | FSL2636504<br>ফটো উপলব্ধ       | 198<br>নাম : ভারতী টুডু<br>স্বামীর নাম: মতিলাল টুডু<br>বাড়ির নং : n0138<br>বয়স : 51 লিঙ্গ : মহিলা          | NVP2475408<br>ফটো উপলব্ধ |
| 199<br>নাম : বিক্রম দাস মহন্ত<br>পিতার নাম: উজ্জ্বল দাস মহন্ত<br>বাড়ির নং : এন0128<br>বয়স : 22 লিঙ্গ : পুরুষ | NVP2270056<br>ফটো উপলব্ধ | 200<br>নাম : চিন্ময়ী দাসমহন্ত<br>স্বামীর নাম: উজ্জ্বল দাসমহন্ত<br>বাড়ির নং : n0124<br>বয়স : 39 লিঙ্গ : মহিলা | FSL2940393<br>ফটো উপলব্ধ       | 201<br>নাম : উজ্জ্বল দাস মহন্ত<br>পিতার নাম: ঠাকুর দাস মহন্ত<br>বাড়ির নং : n0124<br>বয়স : 49 লিঙ্গ : পুরুষ | FSL1393297<br>ফটো উপলব্ধ |
| 202<br>নাম : তপন মাহাত<br>পিতার নাম: চক্রধর মাহাত<br>বাড়ির নং : n0016<br>বয়স : 39 লিঙ্গ : পুরুষ              | NVP0814962<br>ফটো উপলব্ধ | 203<br>নাম : ফুকু মাহাত<br>স্বামীর নাম: চক্রধর মাহাত<br>বাড়ির নং : n0016<br>বয়স : 70 লিঙ্গ : মহিলা            | NVP2047652<br>ফটো উপলব্ধ       | 204<br>নাম : চক্রধর মাহাত<br>পিতার নাম: গোবিন্দ মাহাত<br>বাড়ির নং : n0016<br>বয়স : 81 লিঙ্গ : পুরুষ        | NVP2047710<br>ফটো উপলব্ধ |
| 205<br>নাম : অর্ণনা মাহাত<br>স্বামীর নাম: অরুণ মাহাত<br>বাড়ির নং : n0032<br>বয়স : 31 লিঙ্গ : মহিলা           | NVP1517978<br>ফটো উপলব্ধ | 206<br>নাম : অরুণ মাহাত<br>পিতার নাম: সতীশ মাহাত<br>বাড়ির নং : n0032<br>বয়স : 37 লিঙ্গ : পুরুষ                | NVP0815415<br>ফটো উপলব্ধ       | 207<br>নাম : ফুডক মাহাত<br>স্বামীর নাম: সতীশ মাহাত<br>বাড়ির নং : n0032<br>বয়স : 65 লিঙ্গ : মহিলা           | NVP2047041<br>ফটো উপলব্ধ |
| 208<br>নাম : সতীশ মাহাত<br>পিতার নাম: বিভূতি মাহাত<br>বাড়ির নং : n0032<br>বয়স : 76 লিঙ্গ : পুরুষ             | NVP2047108<br>ফটো উপলব্ধ | 209<br>নাম : মনোরমা মাহাত<br>স্বামীর নাম: তপন মাহাত<br>বাড়ির নং : n0016<br>বয়স : 32 লিঙ্গ : মহিলা             | NVP1518067<br>ফটো উপলব্ধ       | 210<br>নাম : মালতী মান্ডী<br>স্বামীর নাম: বিনোদ মান্ডী<br>বাড়ির নং : n0101<br>বয়স : 49 লিঙ্গ : মহিলা       | FSL2636116<br>ফটো উপলব্ধ |

|   |                  |   |            |  |                  |
|---|------------------|---|------------|--|------------------|
| 211<br>নাম : বিনোদ মাণ্ডি<br>পিতার নাম: সনাতন মাণ্ডি<br>বাড়ির নং : n0081<br>বয়স : 58 লিঙ্গ : পুরুষ<br>ফটো উপলব্ধ      | WB/36/246/459271 | 212<br>নাম : সোনালী মাণ্ডি<br>স্বামীর নাম: শ্রীদাম মাণ্ডি<br>বাড়ির নং : n0099<br>বয়স : 40 লিঙ্গ : মহিলা<br>ফটো উপলব্ধ   | NVP0813824 | 213<br>নাম : শ্রীদাম মাণ্ডি<br>পিতার নাম: বাবুলাল মাণ্ডি<br>বাড়ির নং : n0099<br>বয়স : 52 লিঙ্গ : পুরুষ<br>ফটো উপলব্ধ     | WB/36/246/459255 |
| 214<br>নাম : শ্রীকান্ত মাণ্ডি<br>পিতার নাম: বিনোদ মাণ্ডি<br>বাড়ির নং : এন০০৮১<br>বয়স : 24 লিঙ্গ : পুরুষ<br>ফটো উপলব্ধ | NVP2269900       | 215<br>নাম : পানমনি মাণ্ডি<br>স্বামীর নাম: শিবপ্রসাদ মাণ্ডি<br>বাড়ির নং : n0099<br>বয়স : 60 লিঙ্গ : মহিলা<br>ফটো উপলব্ধ | NVP2125235 | 216<br>নাম : সৌরভ মাহাত<br>পিতার নাম: শ্যাম চরণ মাহাত<br>বাড়ির নং : n0031<br>বয়স : 24 লিঙ্গ : পুরুষ<br>ফটো উপলব্ধ        | NVP2102671       |
| 217<br>নাম : সন্তা মাহাত<br>স্বামীর নাম: সুনীল মাহাত<br>বাড়ির নং : n0071<br>বয়স : 35 লিঙ্গ : মহিলা<br>ফটো উপলব্ধ      | NVP2102879       | 218<br>নাম : প্রসেনজিৎ মাহাত<br>পিতার নাম: রঞ্জিত মাহাত<br>বাড়ির নং : n00<br>বয়স : 24 লিঙ্গ : পুরুষ<br>ফটো উপলব্ধ       | NVP2102572 | 219<br>নাম : সুষমা মাহাত<br>পিতার নাম: অশোক মাহাত<br>বাড়ির নং : n0026<br>বয়স : 26 লিঙ্গ : মহিলা<br>ফটো উপলব্ধ            | NVP2102705       |
| 220<br>নাম : গিতা মাহাত<br>স্বামীর নাম: শক্তিপদ মাহাত<br>বাড়ির নং : এন০০৪৭<br>বয়স : 25 লিঙ্গ : মহিলা<br>ফটো উপলব্ধ    | NVP2021137       | 221<br>নাম : রবীন্দ্রনাথ মাহাত<br>পিতার নাম: অশোক মাহাত<br>বাড়ির নং : n0026<br>বয়স : 24 লিঙ্গ : মহিলা<br>ফটো উপলব্ধ     | NVP2102754 | 222<br>নাম : উত্তম মাহাত<br>পিতার নাম: গুলন মাহাত<br>বাড়ির নং : n0026<br>বয়স : 55 লিঙ্গ : পুরুষ<br>ফটো উপলব্ধ            | NVP2125193       |
| 223<br>নাম : রুমা মাহাত<br>স্বামীর নাম: রাম চন্দ্র মাহাত<br>বাড়ির নং : n0031<br>বয়স : 46 লিঙ্গ : মহিলা<br>ফটো উপলব্ধ  | NVP1279330       | 224<br>নাম : পুরঞ্জয় মাহাত<br>পিতার নাম: ভুতনাথ মাহাত<br>বাড়ির নং : n0104<br>বয়স : 49 লিঙ্গ : পুরুষ<br>ফটো উপলব্ধ      | NVP2125201 | 225<br>নাম : পরিতোষ মাহাত<br>পিতার নাম: ফটিক মাহাত<br>বাড়ির নং : এন০০৭৭<br>বয়স : 24 লিঙ্গ : পুরুষ<br>ফটো উপলব্ধ          | NVP2215515       |
| 226<br>নাম : কলাবতী মাহাত<br>স্বামীর নাম: তপন মাহাত<br>বাড়ির নং : এন০০৬৮<br>বয়স : 24 লিঙ্গ : মহিলা<br>ফটো উপলব্ধ      | NVP2269967       | 227<br>নাম : সঙ্গীতা মাহাত<br>স্বামীর নাম: গনেশ মাহাত<br>বাড়ির নং : এণ০০৫১<br>বয়স : 23 লিঙ্গ : মহিলা<br>ফটো উপলব্ধ      | NVP2276277 | 228<br>নাম : হিমালী মাহাত<br>স্বামীর নাম: বাদল চন্দ্র মাহাত<br>বাড়ির নং : এণ০০৪৫<br>বয়স : 24 লিঙ্গ : মহিলা<br>ফটো উপলব্ধ | NVP2276202       |
| 229<br>নাম : সঞ্জয় মাহাত<br>পিতার নাম: প্রহ্লাদ মাহাত<br>বাড়ির নং : n0090<br>বয়স : 53 লিঙ্গ : পুরুষ<br>ফটো উপলব্ধ    | NVP2305357       | 230<br>নাম : রণিত মাহাতো<br>পিতার নাম: গৌতম কুমার মাহাতো<br>বাড়ির নং : এন০০৫০<br>বয়স : 22 লিঙ্গ : পুরুষ<br>ফটো উপলব্ধ   | NVP2263192 | 231<br>নাম : তপন মাহাত<br>পিতার নাম: পদালোচন মাহাত<br>বাড়ির নং : n0068<br>বয়স : 35 লিঙ্গ : পুরুষ<br>ফটো উপলব্ধ           | NVP1279231       |
| 232<br>নাম : টুম্পা মাহাত<br>স্বামীর নাম: অমিত মাহাত<br>বাড়ির নং : এন০০৩৫<br>বয়স : 28 লিঙ্গ : মহিলা<br>ফটো উপলব্ধ     | XWQ1798164       | 233<br>নাম : মৌমিতা মাহাত<br>পিতার নাম: সুভাষ চন্দ্র মাহাত<br>বাড়ির নং : এন০০৯৪<br>বয়স : 22 লিঙ্গ : মহিলা<br>ফটো উপলব্ধ | NVP2270163 | 234<br>নাম : রবনী মাহাতো<br>স্বামীর নাম: হীরালাল মাহাতো<br>বাড়ির নং : এন০০২৭<br>বয়স : 31 লিঙ্গ : মহিলা<br>ফটো উপলব্ধ     | KQR6545362       |
| 235<br>নাম : অপূর্ব মাহাত<br>পিতার নাম: সুভাষ মাহাত<br>বাড়ির নং : এন০০২৩<br>বয়স : 22 লিঙ্গ : পুরুষ<br>ফটো উপলব্ধ      | NVP2263218       | 236<br>নাম : জবা মূর্মু<br>পিতার নাম: সুশীল মূর্মু<br>বাড়ির নং : এন০০৮০<br>বয়স : 23 লিঙ্গ : মহিলা<br>ফটো উপলব্ধ         | NVP2215598 | 237<br>নাম : সোনালী মাহাত<br>পিতার নাম: উত্তম মাহাত<br>বাড়ির নং : এন০১২২<br>বয়স : 22 লিঙ্গ : মহিলা<br>ফটো উপলব্ধ         | NVP2215606       |
| 238<br>নাম : সুশান্ত মাহাত<br>পিতার নাম: সঞ্জয় মাহাত<br>বাড়ির নং : এণ০০১০৪<br>বয়স : 23 লিঙ্গ : পুরুষ<br>ফটো উপলব্ধ   | NVP2235646       | 239<br>নাম : ভাস্কর মাহাত<br>পিতার নাম: জগন্নাথ মাহাত<br>বাড়ির নং : n0077<br>বয়স : 40 লিঙ্গ : পুরুষ<br>ফটো উপলব্ধ       | FSL2272235 | 240<br>নাম : পুটু মাহাত<br>স্বামীর নাম: যাদব মাহাত<br>বাড়ির নং : n0078<br>বয়স : 66 লিঙ্গ : মহিলা<br>ফটো উপলব্ধ           | WB/36/246/459425 |

|   |                  |  |                  |   |                  |
|---|------------------|--|------------------|---|------------------|
| 241<br>নাম : নীরদ বরন মাহাত<br>পিতার নাম: ভূদেব মাহাত<br>বাড়ির নং : n0079<br>বয়স : 69 লিঙ্গ : পুরুষ<br>ফটো উপলব্ধ       | WB/36/246/459532 | 242<br>নাম : বাবলু মাহাত<br>পিতার নাম: নীরদ বরন মাহাত<br>বাড়ির নং : n0079<br>বয়স : 31 লিঙ্গ : পুরুষ<br>ফটো উপলব্ধ          | NVP1518083       | 243<br>নাম : কালীপদ মাহাত<br>পিতার নাম: রবীন্দ্র মাহাত<br>বাড়ির নং : n0080<br>বয়স : 76 লিঙ্গ : পুরুষ<br>ফটো উপলব্ধ  | WB/36/246/459027 |
| 244<br>নাম : স্বপন মাহাত<br>পিতার নাম: কালীপদ মাহাত<br>বাড়ির নং : n0080<br>বয়স : 51 লিঙ্গ : পুরুষ<br>ফটো উপলব্ধ         | WB/36/246/459575 | 245<br>নাম : মস মুর্মু<br>পিতার নাম: গোপীনাথ মুর্মু<br>বাড়ির নং : n0080<br>বয়স : 66 লিঙ্গ : পুরুষ<br>ফটো উপলব্ধ            | FSL2636470       | 246<br>নাম : হরিপদ মুর্মু<br>পিতার নাম: গোপীনাথ মুর্মু<br>বাড়ির নং : n0080<br>বয়স : 59 লিঙ্গ : পুরুষ<br>ফটো উপলব্ধ  | WB/36/246/459603 |
| 247<br>নাম : কেশরী মুর্মু<br>স্বামীর নাম: হরিপদ মুর্মু<br>বাড়ির নং : n0080<br>বয়স : 51 লিঙ্গ : মহিলা<br>ফটো উপলব্ধ      | WB/36/246/459604 | 248<br>নাম : সুশীল মুর্মু<br>পিতার নাম: গোপীনাথ মুর্মু<br>বাড়ির নং : n0080<br>বয়স : 50 লিঙ্গ : পুরুষ<br>ফটো উপলব্ধ         | WB/36/246/459187 | 249<br>নাম : লতিকা মাহাত<br>স্বামীর নাম: সুবল মাহাত<br>বাড়ির নং : n0086<br>বয়স : 66 লিঙ্গ : মহিলা<br>ফটো উপলব্ধ     | WB/36/246/459462 |
| 250<br>নাম : সুভাষ মাহাত<br>পিতার নাম: সুবল মাহাত<br>বাড়ির নং : n0086<br>বয়স : 45 লিঙ্গ : পুরুষ<br>ফটো উপলব্ধ           | FSL2636462       | 251<br>নাম : সীমা মাহাত<br>স্বামীর নাম: সুভাষ চন্দ্র মাহাত<br>বাড়ির নং : n0086<br>বয়স : 43 লিঙ্গ : মহিলা<br>ফটো উপলব্ধ     | NVP0815563       | 252<br>নাম : হরিপদ মাহাত<br>পিতার নাম: চিনিবাস মাহাত<br>বাড়ির নং : n0089<br>বয়স : 63 লিঙ্গ : পুরুষ<br>ফটো উপলব্ধ    | WB/36/246/459470 |
| 253<br>নাম : অমিতা মাহাত<br>স্বামীর নাম: হরিপদ মাহাত<br>বাড়ির নং : n0089<br>বয়স : 55 লিঙ্গ : মহিলা<br>ফটো উপলব্ধ        | WB/36/246/459460 | 254<br>নাম : চম্পা রানী মাহাত<br>স্বামীর নাম: সঞ্জয় মাহাত<br>বাড়ির নং : n0090<br>বয়স : 52 লিঙ্গ : মহিলা<br>ফটো উপলব্ধ     | NVP1203413       | 255<br>নাম : গঙ্গাময়ী মাহাত<br>স্বামীর নাম: গৌতম মাহাত<br>বাড়ির নং : n0090<br>বয়স : 45 লিঙ্গ : মহিলা<br>ফটো উপলব্ধ | FSL2272029       |
| 256<br>নাম : সুধারানী মাহাত<br>স্বামীর নাম: দেবেন্দ্র মাহাত<br>বাড়ির নং : n0091<br>বয়স : 66 লিঙ্গ : মহিলা<br>ফটো উপলব্ধ | WB/36/246/459490 | 257<br>নাম : সৌরভ মাহাত<br>পিতার নাম: সাধু চরন মাহাত<br>বাড়ির নং : n0091<br>বয়স : 43 লিঙ্গ : পুরুষ<br>ফটো উপলব্ধ           | FSL2636207       | 258<br>নাম : নিমাই মাহাত<br>পিতার নাম: গুহিরাম মাহাত<br>বাড়ির নং : n0092<br>বয়স : 55 লিঙ্গ : পুরুষ<br>ফটো উপলব্ধ    | WB/36/246/459650 |
| 259<br>নাম : মমতা মাহাত<br>স্বামীর নাম: নিমাই মাহাত<br>বাড়ির নং : n0092<br>বয়স : 46 লিঙ্গ : মহিলা<br>ফটো উপলব্ধ         | FSL1376995       | 260<br>নাম : তপন মাহাত<br>পিতার নাম: গুহিরাম মাহাত<br>বাড়ির নং : n0092<br>বয়স : 49 লিঙ্গ : পুরুষ<br>ফটো উপলব্ধ             | FSL2897189       | 261<br>নাম : সনকা মাহাত<br>স্বামীর নাম: মাধব মাহাত<br>বাড়ির নং : n0093<br>বয়স : 68 লিঙ্গ : মহিলা<br>ফটো উপলব্ধ      | WB/36/246/459463 |
| 262<br>নাম : খোকন মাহাত<br>পিতার নাম: মাধব মাহাত<br>বাড়ির নং : n0093<br>বয়স : 38 লিঙ্গ : পুরুষ<br>ফটো উপলব্ধ            | NVP0815506       | 263<br>নাম : ভরত মাহাত<br>পিতার নাম: জীতেন্দ্র মাহাত<br>বাড়ির নং : এন0012<br>বয়স : 79 লিঙ্গ : পুরুষ<br>ফটো উপলব্ধ          | NVP2521409       | 264<br>নাম : ধনীবালা মাহাত<br>স্বামীর নাম: ভরত মাহাত<br>বাড়ির নং : n0094<br>বয়স : 67 লিঙ্গ : মহিলা<br>ফটো উপলব্ধ    | WB/36/246/459482 |
| 265<br>নাম : মিঠুন কুমার মাহাত<br>পিতার নাম: ভরত মাহাত<br>বাড়ির নং : n0094<br>বয়স : 39 লিঙ্গ : পুরুষ<br>ফটো উপলব্ধ      | FSL2958585       | 266<br>নাম : সুভাষ চন্দ্র মাহাত<br>পিতার নাম: ভরত চন্দ্র মাহাত<br>বাড়ির নং : n0094<br>বয়স : 53 লিঙ্গ : পুরুষ<br>ফটো উপলব্ধ | WB/36/246/459569 | 267<br>নাম : চম্পাবতী মাহাত<br>স্বামীর নাম: সুভাষ মাহাত<br>বাড়ির নং : n0094<br>বয়স : 45 লিঙ্গ : মহিলা<br>ফটো উপলব্ধ | FSL1377167       |
| 268<br>নাম : অতিকা মাহাত<br>স্বামীর নাম: মিঠুন মাহাত<br>বাড়ির নং : n0094<br>বয়স : 35 লিঙ্গ : মহিলা<br>ফটো উপলব্ধ        | NVP1279421       | 269<br>নাম : মধু মাহাত<br>পিতার নাম: যতীন্দ্র মাহাত<br>বাড়ির নং : n0095<br>বয়স : 68 লিঙ্গ : পুরুষ<br>ফটো উপলব্ধ            | WB/36/246/459536 | 270<br>নাম : ভারতী মাহাত<br>স্বামীর নাম: মধু মাহাত<br>বাড়ির নং : n0095<br>বয়স : 54 লিঙ্গ : মহিলা<br>ফটো উপলব্ধ      | WB/36/246/459458 |

বিধানসভা নির্বাচনক্ষেত্রের নং, নাম : 249-রানীবাধ  
ভাগ নং, নাম : 1-হেতিয়াপাথর

|  |                                |  |                                |  |                          |
|--|--------------------------------|--|--------------------------------|--|--------------------------|
| 271<br>নাম : রুদ্রপ্রতাপ মাহাত<br>পিতার নাম: ডগুরঞ্জন মাহাত<br>বাড়ির নং : এন0006<br>বয়স : 21 লিঙ্গ : পুরুষ | NVP2395317<br>ফটো উপলব্ধ       | 272<br>নাম : অপর্ণা মাহাত<br>স্বামীর নাম: দেশবন্ধু মাহাত<br>বাড়ির নং : n0001<br>বয়স : 29 লিঙ্গ : মহিলা | NVP1812627<br>ফটো উপলব্ধ       | 273<br>নাম : সাগেন মূর্মু<br>পিতার নাম: হরিপদ মূর্মু<br>বাড়ির নং : n0080<br>বয়স : 30 লিঙ্গ : পুরুষ           | NVP1812650<br>ফটো উপলব্ধ |
| 274<br>নাম : গীতা মাহাত<br>স্বামীর নাম: বঙ্কিম মাহাত<br>বাড়ির নং : n0052<br>বয়স : 72 লিঙ্গ : মহিলা         | NVP2307528<br>ফটো উপলব্ধ       | 275<br>নাম : বঙ্কিম মাহাত<br>পিতার নাম: গুরুপদ মাহাত<br>বাড়ির নং : n0052<br>বয়স : 73 লিঙ্গ : পুরুষ     | NVP2307510<br>ফটো উপলব্ধ       | 276<br>নাম : সারথী মাহাত<br>স্বামীর নাম: আশিশ্বর মাহাত<br>বাড়ির নং : n0005<br>বয়স : 47 লিঙ্গ : মহিলা         | NVP1899111<br>ফটো উপলব্ধ |
| 277<br>নাম : খাঁদি মাহাত<br>স্বামীর নাম: প্রহ্লাদ মাহাত<br>বাড়ির নং : n0090<br>বয়স : 81 লিঙ্গ : মহিলা      | NVP2307718<br>ফটো উপলব্ধ       | 278<br>নাম : যমুনা মাহাত<br>স্বামীর নাম: প্রদ্যুৎ মাহাত<br>বাড়ির নং : n0052<br>বয়স : 38 লিঙ্গ : মহিলা  | FSL2958510<br>ফটো উপলব্ধ       | 279<br>নাম : শিবানী মাহাত<br>স্বামীর নাম: স্বপন মাহাত<br>বাড়ির নং : n0080<br>বয়স : 37 লিঙ্গ : মহিলা          | NVP1354463<br>ফটো উপলব্ধ |
| 280<br>নাম : বিশ্বজিৎ মূর্মু<br>পিতার নাম: সুশীল মূর্মু<br>বাড়ির নং : এন ০০৮০<br>বয়স : 21 লিঙ্গ : পুরুষ    | NVP2345403<br>ফটো উপলব্ধ       | 281<br>নাম : রৌনক মাহাত<br>পিতার নাম: সঞ্জয় মাহাত<br>বাড়ির নং : এণ০০৯০<br>বয়স : 21 লিঙ্গ : পুরুষ      | NVP2345304<br>ফটো উপলব্ধ       | 282<br>নাম : মানস মাহাত<br>পিতার নাম: নিমাই মাহাত<br>বাড়ির নং : এণ০০৯২<br>বয়স : 21 লিঙ্গ : পুরুষ             | NVP2345221<br>ফটো উপলব্ধ |
| 283<br>নাম : তরুন মাহাত<br>পিতার নাম: অসীম মাহাত<br>বাড়ির নং : এন০০৭১<br>বয়স : 21 লিঙ্গ : পুরুষ            | NVP2345460<br>ফটো উপলব্ধ       | 284<br>নাম : সরস্বতী মাহাত<br>স্বামীর নাম: উত্তম মাহাত<br>বাড়ির নং : এন০০৯৩<br>বয়স : 22 লিঙ্গ : মহিলা  | NVP2345544<br>ফটো উপলব্ধ       | 285<br>নাম : সুপ্রিয়া মাহাত<br>পিতার নাম: অম্বিকা মাহাত<br>বাড়ির নং : এন০০৭৬<br>বয়স : 23 লিঙ্গ : মহিলা      | NVP2345551<br>ফটো উপলব্ধ |
| 286<br>নাম : সুচিত্রা মাহাত<br>পিতার নাম: অম্বিকা মাহাত<br>বাড়ির নং : এন০০৭৬<br>বয়স : 23 লিঙ্গ : মহিলা     | NVP2345569<br>ফটো উপলব্ধ       | 287<br>নাম : অশোক মাহাত<br>পিতার নাম: শ্রীমন্ত মাহাত<br>বাড়ির নং : n0051<br>বয়স : 44 লিঙ্গ : পুরুষ     | FSL2272292<br>ফটো উপলব্ধ       | 288<br>নাম : সুমিত্রা মাহাত<br>স্বামীর নাম: অশোক মাহাত<br>বাড়ির নং : n0051<br>বয়স : 39 লিঙ্গ : মহিলা         | FSL2897304<br>ফটো উপলব্ধ |
| 289<br>নাম : সমীর মাহাত<br>পিতার নাম: শ্রীমন্ত মাহাত<br>বাড়ির নং : n0051<br>বয়স : 35 লিঙ্গ : পুরুষ         | NVP1279348<br>ফটো উপলব্ধ       | 290<br>নাম : বিদ্যুৎ মাহাত<br>পিতার নাম: বঙ্কিম মাহাত<br>বাড়ির নং : n0052<br>বয়স : 52 লিঙ্গ : পুরুষ    | NVP2043602<br>ফটো উপলব্ধ       | 291<br>নাম : বলুরানী মাহাত<br>স্বামীর নাম: বিদ্যুৎ মাহাত<br>বাড়ির নং : n0052<br>বয়স : 35 লিঙ্গ : মহিলা       | FSL2957470<br>ফটো উপলব্ধ |
| 292<br>নাম : মথুর মাহাত<br>পিতার নাম: গুরুপদ মাহাত<br>বাড়ির নং : n0052<br>বয়স : 69 লিঙ্গ : পুরুষ           | WB/36/246/459511<br>ফটো উপলব্ধ | 293<br>নাম : সন্দীপ মাহাত<br>পিতার নাম: মথুর মাহাত<br>বাড়ির নং : n0052<br>বয়স : 41 লিঙ্গ : পুরুষ       | NVP0814889<br>ফটো উপলব্ধ       | 294<br>নাম : সুমিত্রা মাহাত<br>স্বামীর নাম: সন্দীপ কুমার মাহাত<br>বাড়ির নং : n0052<br>বয়স : 34 লিঙ্গ : মহিলা | NVP1279462<br>ফটো উপলব্ধ |
| 295<br>নাম : পদ্মলোচন মাহাত<br>পিতার নাম: রোহিনী মাহাত<br>বাড়ির নং : n0068<br>বয়স : 68 লিঙ্গ : পুরুষ       | WB/36/246/459004<br>ফটো উপলব্ধ | 296<br>নাম : রেণুকা মাহাত<br>স্বামীর নাম: পদ্মলোচন মাহাত<br>বাড়ির নং : n0068<br>বয়স : 59 লিঙ্গ : মহিলা | WB/36/246/459180<br>ফটো উপলব্ধ | 297<br>নাম : বাবলু মাহাত<br>পিতার নাম: পদ্মলোচন মাহাত<br>বাড়ির নং : n0068<br>বয়স : 42 লিঙ্গ : পুরুষ          | FSL2636447<br>ফটো উপলব্ধ |
| 298<br>নাম : রাধারানী মাহাত<br>স্বামীর নাম: বাবলু মাহাত<br>বাড়ির নং : n0068<br>বয়স : 35 লিঙ্গ : মহিলা      | NVP1518000<br>ফটো উপলব্ধ       | 299<br>নাম : বাসন্তী মাহাত<br>স্বামীর নাম: বিজয় মাহাত<br>বাড়ির নং : n0068<br>বয়স : 51 লিঙ্গ : মহিলা   | WB/36/246/459182<br>ফটো উপলব্ধ | 300<br>নাম : ললিতা সর্দার<br>স্বামীর নাম: নির্মল সর্দার<br>বাড়ির নং : n0068<br>বয়স : 36 লিঙ্গ : মহিলা        | NVP1279413<br>ফটো উপলব্ধ |

বিধানসভা নির্বাচনক্ষেত্রের নং, নাম : 249-রানীবাধ  
ভাগ নং, নাম : 1-হেতিয়াপাথর

|     |                  |   |            |     |                  |   |            |     |                  |  |            |
|-----|------------------|---|------------|-----|------------------|---|------------|-----|------------------|--|------------|
| 301 | WB/36/246/459125 | নাম : দশরথ মাহাত<br>পিতার নাম: মোহন মাহাত<br>বাড়ির নং : n0070<br>বয়স : 76 লিঙ্গ : পুরুষ               | ফটো উপলব্ধ | 302 | WB/36/246/459110 | নাম : বিমলা মাহাত<br>স্বামীর নাম: দশরথ মাহাত<br>বাড়ির নং : n0070<br>বয়স : 66 লিঙ্গ : মহিলা      | ফটো উপলব্ধ | 303 | WB/36/246/459342 | নাম : বলরাম মাহাত<br>পিতার নাম: দশরথ মাহাত<br>বাড়ির নং : n0070<br>বয়স : 49 লিঙ্গ : পুরুষ           | ফটো উপলব্ধ |
| 304 | FSL2636132       | নাম : শকুন্তলা মাহাত<br>স্বামীর নাম: বলরাম মাহাত<br>বাড়ির নং : n0070<br>বয়স : 44 লিঙ্গ : মহিলা        | ফটো উপলব্ধ | 305 | FSL2636140       | নাম : গোপাল মাহাত<br>পিতার নাম: দশরথ মাহাত<br>বাড়ির নং : n0070<br>বয়স : 45 লিঙ্গ : পুরুষ        | ফটো উপলব্ধ | 306 | FSL2636157       | নাম : বন্দনা মাহাত<br>স্বামীর নাম: গোপাল মাহাত<br>বাড়ির নং : n0070<br>বয়স : 42 লিঙ্গ : মহিলা       | ফটো উপলব্ধ |
| 307 | NVP0813923       | নাম : আরতী মান্ডি<br>স্বামীর নাম: সন্তোষ মান্ডি<br>বাড়ির নং : n0070<br>বয়স : 52 লিঙ্গ : মহিলা         | ফটো উপলব্ধ | 308 | NVP2420669       | নাম : রিলামালা মান্ডি<br>মায়ের নাম: আরতী মান্ডি<br>বাড়ির নং : এন0070<br>বয়স : 20 লিঙ্গ : মহিলা | ফটো উপলব্ধ | 309 | WB/36/246/459201 | নাম : খাঁদি মাহাত<br>স্বামীর নাম: সুধাকর মাহাত<br>বাড়ির নং : n0071<br>বয়স : 80 লিঙ্গ : মহিলা       | ফটো উপলব্ধ |
| 310 | FSL2636272       | নাম : সুনীল মাহাত<br>পিতার নাম: সুধাকর মাহাত<br>বাড়ির নং : n0071<br>বয়স : 52 লিঙ্গ : পুরুষ            | ফটো উপলব্ধ | 311 | WB/36/246/459236 | নাম : অসীম মাহাত<br>পিতার নাম: রামপদ মাহাত<br>বাড়ির নং : n0071<br>বয়স : 52 লিঙ্গ : পুরুষ        | ফটো উপলব্ধ | 312 | FSL1377381       | নাম : গৌরী মাহাত<br>স্বামীর নাম: অসীম মাহাত<br>বাড়ির নং : n0071<br>বয়স : 47 লিঙ্গ : মহিলা          | ফটো উপলব্ধ |
| 313 | NVP1354406       | নাম : বাদল মাহাত<br>পিতার নাম: রামপদ মাহাত<br>বাড়ির নং : n0071<br>বয়স : 38 লিঙ্গ : পুরুষ              | ফটো উপলব্ধ | 314 | WB/36/246/459219 | নাম : শকুন্তলা মাহাত<br>স্বামীর নাম: সুনীল মাহাত<br>বাড়ির নং : n0073<br>বয়স : 61 লিঙ্গ : মহিলা  | ফটো উপলব্ধ | 315 | FSL2636454       | নাম : পূর্ণচন্দ্র মাহাত<br>পিতার নাম: সুনীল মাহাত<br>বাড়ির নং : n0073<br>বয়স : 43 লিঙ্গ : পুরুষ    | ফটো উপলব্ধ |
| 316 | NVP0815373       | নাম : জ্যোৎস্না মাহাত<br>স্বামীর নাম: পূর্ণচন্দ্র মাহাত<br>বাড়ির নং : n0073<br>বয়স : 38 লিঙ্গ : মহিলা | ফটো উপলব্ধ | 317 | NVP1279298       | নাম : দিলীপ মাহাত<br>পিতার নাম: রামপদ মাহাত<br>বাড়ির নং : n0076<br>বয়স : 58 লিঙ্গ : পুরুষ       | ফটো উপলব্ধ | 318 | WB/36/246/459649 | নাম : অম্বিকা মাহাত<br>পিতার নাম: রামপদ মাহাত<br>বাড়ির নং : n0076<br>বয়স : 51 লিঙ্গ : পুরুষ        | ফটো উপলব্ধ |
| 319 | FSL0733337       | নাম : ভারতী মাহাত<br>স্বামীর নাম: অম্বিকা মাহাত<br>বাড়ির নং : n0076<br>বয়স : 45 লিঙ্গ : মহিলা         | ফটো উপলব্ধ | 320 | WB/36/246/459592 | নাম : ভবতোষ মাহাত<br>পিতার নাম: জগন্নাথ মাহাত<br>বাড়ির নং : n0077<br>বয়স : 54 লিঙ্গ : পুরুষ     | ফটো উপলব্ধ | 321 | WB/36/246/459568 | নাম : ফটিক মাহাত<br>পিতার নাম: জগন্নাথ মাহাত<br>বাড়ির নং : n0077<br>বয়স : 50 লিঙ্গ : পুরুষ         | ফটো উপলব্ধ |
| 322 | FSL2272227       | নাম : রেখা মাহাত<br>স্বামীর নাম: পূর্ণচন্দ্র মাহাত<br>বাড়ির নং : n0077<br>বয়স : 44 লিঙ্গ : মহিলা      | ফটো উপলব্ধ | 323 | NVP1877638       | নাম : হৃষিকেশ মাহাত<br>পিতার নাম: উত্তম মাহাত<br>বাড়ির নং : n0122<br>বয়স : 27 লিঙ্গ : পুরুষ     | ফটো উপলব্ধ | 324 | NVP1877620       | নাম : ত্রিপুরা মাহাত<br>পিতার নাম: ফাকিরচন্দ্র মাহাত<br>বাড়ির নং : n0080<br>বয়স : 71 লিঙ্গ : পুরুষ | ফটো উপলব্ধ |
| 325 | NVP1837657       | নাম : শিবানী মাহাত<br>স্বামীর নাম: পুরঞ্জয় মাহাত<br>বাড়ির নং : n0104<br>বয়স : 40 লিঙ্গ : মহিলা       | ফটো উপলব্ধ | 326 | NVP1877612       | নাম : সুমিত্রা মাহাত<br>স্বামীর নাম: ভবতোষ মাহাত<br>বাড়ির নং : n0077<br>বয়স : 42 লিঙ্গ : মহিলা  | ফটো উপলব্ধ | 327 | NVP1877562       | নাম : গোলাপী মাহাত<br>স্বামীর নাম: মদন মাহাত<br>বাড়ির নং : n0018<br>বয়স : 36 লিঙ্গ : মহিলা         | ফটো উপলব্ধ |
| 328 | WB/36/246/459689 | নাম : হেলা মাহাত<br>স্বামীর নাম: অনিল মাহাত<br>বাড়ির নং : n0018<br>বয়স : 67 লিঙ্গ : মহিলা             | ফটো উপলব্ধ | 329 | FSL3004231       | নাম : হীরালাল মাহাত<br>পিতার নাম: অমল্য মাহাত<br>বাড়ির নং : n0027<br>বয়স : 37 লিঙ্গ : পুরুষ     | ফটো উপলব্ধ | 330 | WB/36/246/459141 | নাম : নিধুবালা মাহাত<br>স্বামীর নাম: অজিত মাহাত<br>বাড়ির নং : n0035<br>বয়স : 50 লিঙ্গ : মহিলা      | ফটো উপলব্ধ |

বিধানসভা নির্বাচনক্ষেত্রের নং, নাম : 249-রানীবাধ  
ভাগ নং, নাম : 1-হেতিয়াপাথর

|   |                                |   |                                |   |                                |
|---|--------------------------------|---|--------------------------------|---|--------------------------------|
| 331<br>নাম : বর্নালী মাহাত<br>স্বামীর নাম: বাদল মাহাত<br>বাড়ির নং : n0071<br>বয়স : 30 লিঙ্গ : মহিলা     | NVP1629310<br>ফটো উপলব্ধ       | 332<br>নাম : সীমা মাহাত<br>স্বামীর নাম: নিখিল মাহাত<br>বাড়ির নং : n004<br>বয়স : 35 লিঙ্গ : মহিলা        | NVP1629369<br>ফটো উপলব্ধ       | 333<br>নাম : পদ্মা মাহাত<br>স্বামীর নাম: দিলীপ মাহাত<br>বাড়ির নং : n0007<br>বয়স : 43 লিঙ্গ : মহিলা          | FSL2636405<br>ফটো উপলব্ধ       |
| 334<br>নাম : মিত্র মাহাত<br>স্বামীর নাম: দীপক মাহাত<br>বাড়ির নং : n0007<br>বয়স : 39 লিঙ্গ : মহিলা       | FSL2897296<br>ফটো উপলব্ধ       | 335<br>নাম : দীপক মাহাত<br>পিতার নাম: ভীম মাহাত<br>বাড়ির নং : n0007<br>বয়স : 42 লিঙ্গ : পুরুষ           | NVP1354273<br>ফটো উপলব্ধ       | 336<br>নাম : দিলীপ মাহাত<br>পিতার নাম: ভীম মাহাত<br>বাড়ির নং : n0007<br>বয়স : 44 লিঙ্গ : পুরুষ              | FSL2636397<br>ফটো উপলব্ধ       |
| 337<br>নাম : নিধু মাহাত<br>স্বামীর নাম: ভীম মাহাত<br>বাড়ির নং : n0007<br>বয়স : 71 লিঙ্গ : মহিলা         | WB/36/246/459217<br>ফটো উপলব্ধ | 338<br>নাম : পদ্মা মাহাত<br>স্বামীর নাম: অশোক কুমার মাহাত<br>বাড়ির নং : n0006<br>বয়স : 36 লিঙ্গ : মহিলা | NVP1374727<br>ফটো উপলব্ধ       | 339<br>নাম : অশোক কুমার মাহাত<br>পিতার নাম: দীবাঙ্কর মাহাত<br>বাড়ির নং : n0006<br>বয়স : 40 লিঙ্গ : পুরুষ    | FSL2754125<br>ফটো উপলব্ধ       |
| 340<br>নাম : মঞ্জু মাহাত<br>স্বামীর নাম: ভক্ত রঞ্জন মাহাত<br>বাড়ির নং : n0006<br>বয়স : 40 লিঙ্গ : মহিলা | FSL3004306<br>ফটো উপলব্ধ       | 341<br>নাম : ভক্তরঞ্জন মাহাত<br>পিতার নাম: দিবাঙ্কর মাহাত<br>বাড়ির নং : n0006<br>বয়স : 50 লিঙ্গ : পুরুষ | WB/36/246/459327<br>ফটো উপলব্ধ | 342<br>নাম : সন্ধ্যাবানী মাহাত<br>স্বামীর নাম: দিবাঙ্কর মাহাত<br>বাড়ির নং : n0006<br>বয়স : 69 লিঙ্গ : মহিলা | WB/36/246/459307<br>ফটো উপলব্ধ |
| 343<br>নাম : সনকা মাহাত<br>স্বামীর নাম: বিদ্যাধর মাহাত<br>বাড়ির নং : n0005<br>বয়স : 43 লিঙ্গ : মহিলা    | FSL2636173<br>ফটো উপলব্ধ       | 344<br>নাম : বিদ্যাধর মাহাত<br>পিতার নাম: অর্জুন মাহাত<br>বাড়ির নং : n0005<br>বয়স : 45 লিঙ্গ : পুরুষ    | FSL2636165<br>ফটো উপলব্ধ       | 345<br>নাম : আশিশ্বর মাহাত<br>পিতার নাম: অজরুন মাহাত<br>বাড়ির নং : n0005<br>বয়স : 54 লিঙ্গ : পুরুষ          | WB/36/246/459353<br>ফটো উপলব্ধ |
| 346<br>নাম : শকুন্তলা মাহাত<br>স্বামীর নাম: মন্থাথ মাহাত<br>বাড়ির নং : n0004<br>বয়স : 41 লিঙ্গ : মহিলা  | FSL2636306<br>ফটো উপলব্ধ       | 347<br>নাম : মন্থাথ মাহাত<br>পিতার নাম: সনাতন মাহাত<br>বাড়ির নং : n0004<br>বয়স : 53 লিঙ্গ : পুরুষ       | WB/36/246/459066<br>ফটো উপলব্ধ | 348<br>নাম : শোভা মাহাত<br>স্বামীর নাম: বাবুলাল মাহাত<br>বাড়ির নং : n0002<br>বয়স : 49 লিঙ্গ : মহিলা         | WB/36/246/459714<br>ফটো উপলব্ধ |
| 349<br>নাম : বাবুলাল মাহাত<br>পিতার নাম: চক্রধর মাহাত<br>বাড়ির নং : n0002<br>বয়স : 54 লিঙ্গ : পুরুষ     | WB/36/246/459407<br>ফটো উপলব্ধ | 350<br>নাম : দেশবন্ধু মাহাত<br>পিতার নাম: অশ্বিনী মাহাত<br>বাড়ির নং : n0001<br>বয়স : 42 লিঙ্গ : পুরুষ   | FSL2636256<br>ফটো উপলব্ধ       | 351<br>নাম : রানু মাহাত<br>স্বামীর নাম: অশ্বিনী মাহাত<br>বাড়ির নং : n0001<br>বয়স : 66 লিঙ্গ : মহিলা         | WB/36/246/459099<br>ফটো উপলব্ধ |
| 352<br>নাম : অশ্বিনী কুমার মাহাত<br>পিতার নাম: হাঁদ মাহাত<br>বাড়ির নং : n0001<br>বয়স : 79 লিঙ্গ : পুরুষ | NVP2399715<br>ফটো উপলব্ধ       | 353<br>নাম : আশা মাহাত<br>স্বামীর নাম: শ্রীমন্ত মাহাত<br>বাড়ির নং : n0051<br>বয়স : 71 লিঙ্গ : মহিলা     | WB/36/246/459181<br>ফটো উপলব্ধ | 354<br>নাম : সন্ধ্যা মাহাত<br>স্বামীর নাম: আকুল মাহাত<br>বাড়ির নং : n0051<br>বয়স : 38 লিঙ্গ : মহিলা         | NVP0814434<br>ফটো উপলব্ধ       |
| 355<br>নাম : আকুল মাহাত<br>পিতার নাম: বুদ্ধেশ্বর মাহাত<br>বাড়ির নং : n0051<br>বয়স : 52 লিঙ্গ : পুরুষ    | FSL3004264<br>ফটো উপলব্ধ       | 356<br>নাম : গীতা মাহাত<br>স্বামীর নাম: বুদ্ধেশ্বর মাহাত<br>বাড়ির নং : n0051<br>বয়স : 76 লিঙ্গ : মহিলা  | WB/36/246/459190<br>ফটো উপলব্ধ | 357<br>নাম : বুধু মাহাত<br>পিতার নাম: বন্ধু মাহাত<br>বাড়ির নং : n0051<br>বয়স : 79 লিঙ্গ : পুরুষ             | NVP2049583<br>ফটো উপলব্ধ       |
| 358<br>নাম : উলুরাণী মাহাত<br>স্বামীর নাম: গউর মাহাত<br>বাড়ির নং : n0050<br>বয়স : 50 লিঙ্গ : মহিলা      | NVP2045102<br>ফটো উপলব্ধ       | 359<br>নাম : নমিতা মাহাত<br>স্বামীর নাম: রবীন্দ্র মাহাত<br>বাড়ির নং : n0050<br>বয়স : 38 লিঙ্গ : মহিলা   | NVP1354471<br>ফটো উপলব্ধ       | 360<br>নাম : রবীন্দ্র মাহাত<br>পিতার নাম: প্রহ্লাদ মাহাত<br>বাড়ির নং : n0050<br>বয়স : 44 লিঙ্গ : পুরুষ      | FSL2636223<br>ফটো উপলব্ধ       |

|  |                                |   |                                |   |                                |
|--|--------------------------------|---|--------------------------------|---|--------------------------------|
| 361<br>নাম : মমতা মাহাত<br>স্বামীর নাম: অনূপ মাহাত<br>বাড়ির নং : n0050<br>বয়স : 39 লিঙ্গ : মহিলা         | FSL2754117<br>ফটো উপলব্ধ       | 362<br>নাম : অনূপ মাহাত<br>পিতার নাম: প্রহ্লাদ মাহাত<br>বাড়ির নং : n0050<br>বয়স : 52 লিঙ্গ : পুরুষ      | WB/36/246/459676<br>ফটো উপলব্ধ | 363<br>নাম : অনন্ত মাহাত<br>পিতার নাম: প্রহ্লাদ মাহাত<br>বাড়ির নং : n0050<br>বয়স : 55 লিঙ্গ : পুরুষ         | WB/36/246/459688<br>ফটো উপলব্ধ |
| 364<br>নাম : নির্মালা মাহাত<br>স্বামীর নাম: গোপেশ্বর মাহাত<br>বাড়ির নং : n0050<br>বয়স : 74 লিঙ্গ : মহিলা | WB/36/246/459528<br>ফটো উপলব্ধ | 365<br>নাম : শিবম মাহাত<br>পিতার নাম: গোপেশ্বর মাহাত<br>বাড়ির নং : n0049<br>বয়স : 42 লিঙ্গ : পুরুষ      | FSL2272201<br>ফটো উপলব্ধ       | 366<br>নাম : বন্দনা মাহাত<br>স্বামীর নাম: সত্যম মাহাত<br>বাড়ির নং : n0049<br>বয়স : 34 লিঙ্গ : মহিলা         | NVP1279405<br>ফটো উপলব্ধ       |
| 367<br>নাম : সত্যম মাহাত<br>পিতার নাম: গোপেশ্বর মাহাত<br>বাড়ির নং : n0049<br>বয়স : 44 লিঙ্গ : পুরুষ      | FSL1376714<br>ফটো উপলব্ধ       | 368<br>নাম : পুষ্প মাহাত<br>স্বামীর নাম: পুরুষোত্তম মাহাত<br>বাড়ির নং : n0049<br>বয়স : 32 লিঙ্গ : মহিলা | NVP1518026<br>ফটো উপলব্ধ       | 369<br>নাম : পুরুষোত্তম মাহাত<br>পিতার নাম: হরেকৃষ্ণ মাহাত<br>বাড়ির নং : n0049<br>বয়স : 47 লিঙ্গ : পুরুষ    | FSL1376748<br>ফটো উপলব্ধ       |
| 370<br>নাম : জবা মাহাত<br>স্বামীর নাম: হরেকৃষ্ণ মাহাত<br>বাড়ির নং : n0049<br>বয়স : 65 লিঙ্গ : মহিলা      | WB/36/246/459529<br>ফটো উপলব্ধ | 371<br>নাম : হরেকৃষ্ণ মাহাত<br>পিতার নাম: রজনী মাহাত<br>বাড়ির নং : n0049<br>বয়স : 80 লিঙ্গ : পুরুষ      | WB/36/246/459086<br>ফটো উপলব্ধ | 372<br>নাম : খোকন চন্দ্র মাহাত<br>পিতার নাম: গৌড় মাহাত<br>বাড়ির নং : n0048<br>বয়স : 33 লিঙ্গ : পুরুষ       | NVP1416627<br>ফটো উপলব্ধ       |
| 373<br>নাম : অচিন্ত্য কুমার মাহাত<br>পিতার নাম: গৌর মাহাত<br>বাড়ির নং : n0048<br>বয়স : 38 লিঙ্গ : পুরুষ  | NVP0814996<br>ফটো উপলব্ধ       | 374<br>নাম : গউর মাহাত<br>পিতার নাম: সনাতন মাহাত<br>বাড়ির নং : n0048<br>বয়স : 60 লিঙ্গ : পুরুষ          | NVP2045094<br>ফটো উপলব্ধ       | 375<br>নাম : কবিতা মাহাত<br>স্বামীর নাম: নিমাই মাহাত<br>বাড়ির নং : n0047<br>বয়স : 45 লিঙ্গ : মহিলা          | FSL2272177<br>ফটো উপলব্ধ       |
| 376<br>নাম : জলধর মাহাত<br>পিতার নাম: লুধু মাহাত<br>বাড়ির নং : n0047<br>বয়স : 63 লিঙ্গ : পুরুষ           | NVP2046936<br>ফটো উপলব্ধ       | 377<br>নাম : সুলেখা মাহাত<br>পিতার নাম: গুনধর মাহাত<br>বাড়ির নং : n0047<br>বয়স : 39 লিঙ্গ : মহিলা       | NVP1279215<br>ফটো উপলব্ধ       | 378<br>নাম : বিজলতা মাহাত<br>স্বামীর নাম: গুনধর মাহাত<br>বাড়ির নং : n0047<br>বয়স : 58 লিঙ্গ : মহিলা         | WB/36/246/459122<br>ফটো উপলব্ধ |
| 379<br>নাম : বাদল চন্দ্র মাহাত<br>পিতার নাম: ভদ্রতনু মাহাত<br>বাড়ির নং : n0045<br>বয়স : 31 লিঙ্গ : পুরুষ | NVP1726256<br>ফটো উপলব্ধ       | 380<br>নাম : রাজীব মাহাত<br>পিতার নাম: চিত্র মাহাত<br>বাড়ির নং : n0045<br>বয়স : 30 লিঙ্গ : পুরুষ        | NVP1629245<br>ফটো উপলব্ধ       | 381<br>নাম : গঙ্গারানী মাহাত<br>স্বামীর নাম: চিত্তরঞ্জন মাহাত<br>বাড়ির নং : n0045<br>বয়স : 55 লিঙ্গ : মহিলা | NVP2044469<br>ফটো উপলব্ধ       |
| 382<br>নাম : চিত্তরঞ্জন মাহাত<br>পিতার নাম: রাইচরন মাহাত<br>বাড়ির নং : n0045<br>বয়স : 75 লিঙ্গ : পুরুষ   | NVP2044451<br>ফটো উপলব্ধ       | 383<br>নাম : প্রদীপ মাহাত<br>পিতার নাম: শিবশঙ্কর মাহাত<br>বাড়ির নং : n0043<br>বয়স : 36 লিঙ্গ : পুরুষ    | FSL3004322<br>ফটো উপলব্ধ       | 384<br>নাম : জয়দীপ মাহাত<br>পিতার নাম: শিবশঙ্কর মাহাত<br>বাড়ির নং : n0043<br>বয়স : 40 লিঙ্গ : পুরুষ        | NVP1185818<br>ফটো উপলব্ধ       |
| 385<br>নাম : গেনুবালা মাহাত<br>স্বামীর নাম: শিবশঙ্কর মাহাত<br>বাড়ির নং : n0043<br>বয়স : 58 লিঙ্গ : মহিলা | WB/36/246/459142<br>ফটো উপলব্ধ | 386<br>নাম : শিবশঙ্কর মাহাত<br>পিতার নাম: মহন্ত মাহাত<br>বাড়ির নং : n0043<br>বয়স : 65 লিঙ্গ : পুরুষ     | WB/36/246/459500<br>ফটো উপলব্ধ | 387<br>নাম : নিমাই মাহাত<br>পিতার নাম: কমল মাহাত<br>বাড়ির নং : n0041<br>বয়স : 51 লিঙ্গ : পুরুষ              | FSL2636827<br>ফটো উপলব্ধ       |
| 388<br>নাম : পম্পা মাহাত<br>স্বামীর নাম: বিকাশ মাহাত<br>বাড়ির নং : n0037<br>বয়স : 36 লিঙ্গ : মহিলা       | NVP1629328<br>ফটো উপলব্ধ       | 389<br>নাম : বিকাশ মাহাত<br>পিতার নাম: অনিল বরন মাহাত<br>বাড়ির নং : n0037<br>বয়স : 38 লিঙ্গ : পুরুষ     | NVP0814202<br>ফটো উপলব্ধ       | 390<br>নাম : শক্তিবালা মাহাত<br>স্বামীর নাম: অনিল মাহাত<br>বাড়ির নং : n0037<br>বয়স : 73 লিঙ্গ : মহিলা       | WB/36/246/459145<br>ফটো উপলব্ধ |

|   |                                |  |                                |  |                                |
|---|--------------------------------|--|--------------------------------|--|--------------------------------|
| 391<br>নাম : নিখিল মাহাত<br>পিতার নাম: রঞ্জিত মাহাত<br>বাড়ির নং : n0035<br>বয়স : 35 লিঙ্গ : পুরুষ         | NVP1185792<br>ফটো উপলব্ধ       | 392<br>নাম : লখিন্দর মাহাত<br>পিতার নাম: শ্যাম মাহাত<br>বাড়ির নং : n0027<br>বয়স : 39 লিঙ্গ : পুরুষ         | FSL3004249<br>ফটো উপলব্ধ       | 393<br>নাম : সনকা মাহাত<br>স্বামীর নাম: শ্যাম মাহাত<br>বাড়ির নং : n0027<br>বয়স : 62 লিঙ্গ : মহিলা      | WB/36/246/459100<br>ফটো উপলব্ধ |
| 394<br>নাম : বাপান মাহাত<br>পিতার নাম: অমল্য মাহাত<br>বাড়ির নং : n0027<br>বয়স : 41 লিঙ্গ : পুরুষ          | FSL3004223<br>ফটো উপলব্ধ       | 395<br>নাম : সরস্বতী মাহাত<br>স্বামীর নাম: মৃত্যুঞ্জয় মাহাত<br>বাড়ির নং : n0027<br>বয়স : 38 লিঙ্গ : মহিলা | NVP1437961<br>ফটো উপলব্ধ       | 396<br>নাম : মৃত্যুঞ্জয় মাহাত<br>পিতার নাম: অমল্য মাহাত<br>বাড়ির নং : n0027<br>বয়স : 51 লিঙ্গ : পুরুষ | FSL2897130<br>ফটো উপলব্ধ       |
| 397<br>নাম : প্রেমিকা মাহাত<br>স্বামীর নাম: রঞ্জিত মাহাত<br>বাড়ির নং : n0027<br>বয়স : 70 লিঙ্গ : মহিলা    | WB/36/246/459106<br>ফটো উপলব্ধ | 398<br>নাম : নীলিমা মাহাত<br>স্বামীর নাম: উত্তম মাহাত<br>বাড়ির নং : n0026<br>বয়স : 43 লিঙ্গ : মহিলা        | FSL2636249<br>ফটো উপলব্ধ       | 399<br>নাম : পুষ্প মাহাত<br>স্বামীর নাম: বঙ্কিম মাহাত<br>বাড়ির নং : n0026<br>বয়স : 54 লিঙ্গ : মহিলা    | WB/36/246/459526<br>ফটো উপলব্ধ |
| 400<br>নাম : বঙ্কিম মাহাত<br>পিতার নাম: জগন্নাথ মাহাত<br>বাড়ির নং : n0026<br>বয়স : 63 লিঙ্গ : পুরুষ       | WB/36/246/459485<br>ফটো উপলব্ধ | 401<br>নাম : নেতুবালা মাহাত<br>স্বামীর নাম: রুহিদাস মাহাত<br>বাড়ির নং : n0026<br>বয়স : 73 লিঙ্গ : মহিলা    | WB/36/246/459205<br>ফটো উপলব্ধ | 402<br>নাম : পুরুবালা মাহাত<br>স্বামীর নাম: গুলন মাহাত<br>বাড়ির নং : n0026<br>বয়স : 80 লিঙ্গ : মহিলা   | WB/36/246/459657<br>ফটো উপলব্ধ |
| 403<br>নাম : দুর্গা মাহাত<br>স্বামীর নাম: অশোক মাহাত<br>বাড়ির নং : n0026<br>বয়স : 50 লিঙ্গ : মহিলা        | WB/36/246/459527<br>ফটো উপলব্ধ | 404<br>নাম : অশোক মাহাত<br>পিতার নাম: লীল মাহাত<br>বাড়ির নং : n0026<br>বয়স : 65 লিঙ্গ : পুরুষ              | WB/36/246/459025<br>ফটো উপলব্ধ | 405<br>নাম : নিয়তী মাহাত<br>পিতার নাম: নীরদবরন মাহাত<br>বাড়ির নং : n0025<br>বয়স : 36 লিঙ্গ : মহিলা    | NVP0814632<br>ফটো উপলব্ধ       |
| 406<br>নাম : আভারানী মাহাত<br>স্বামীর নাম: কানাই মাহাত<br>বাড়ির নং : n0025<br>বয়স : 61 লিঙ্গ : মহিলা      | WB/36/246/459076<br>ফটো উপলব্ধ | 407<br>নাম : দিপালী মাহাত<br>স্বামীর নাম: বিকাশ মাহাত<br>বাড়ির নং : n0025<br>বয়স : 33 লিঙ্গ : মহিলা        | NVP1416676<br>ফটো উপলব্ধ       | 408<br>নাম : বিকাশ মাহাত<br>পিতার নাম: করালী মাহাত<br>বাড়ির নং : n0025<br>বয়স : 43 লিঙ্গ : পুরুষ       | NVP1354356<br>ফটো উপলব্ধ       |
| 409<br>নাম : চঞ্চলা মাহাত<br>স্বামীর নাম: করালী মাহাত<br>বাড়ির নং : n0025<br>বয়স : 69 লিঙ্গ : মহিলা       | WB/36/246/459074<br>ফটো উপলব্ধ | 410<br>নাম : করালী মাহাত<br>পিতার নাম: মতিলাল মাহাত<br>বাড়ির নং : n0025<br>বয়স : 72 লিঙ্গ : পুরুষ          | WB/36/246/459320<br>ফটো উপলব্ধ | 411<br>নাম : প্রসেনজিৎ মাহাত<br>পিতার নাম: নীরদ মাহাত<br>বাড়ির নং : n0025<br>বয়স : 32 লিঙ্গ : পুরুষ    | NVP1518018<br>ফটো উপলব্ধ       |
| 412<br>নাম : সুধারানী মাহাত<br>স্বামীর নাম: নীরদ মাহাত<br>বাড়ির নং : n0025<br>বয়স : 68 লিঙ্গ : মহিলা      | WB/36/246/459075<br>ফটো উপলব্ধ | 413<br>নাম : নীরদ মাহাত<br>পিতার নাম: মতিলাল মাহাত<br>বাড়ির নং : n0025<br>বয়স : 77 লিঙ্গ : পুরুষ           | WB/36/246/459332<br>ফটো উপলব্ধ | 414<br>নাম : সন্ধ্যা মাহাত<br>স্বামীর নাম: পশুপতি মাহাত<br>বাড়ির নং : n0024<br>বয়স : 35 লিঙ্গ : মহিলা  | NVP1185834<br>ফটো উপলব্ধ       |
| 415<br>নাম : পশুপতি মাহাত<br>পিতার নাম: ভাস্কর চন্দ্র মাহাত<br>বাড়ির নং : n0024<br>বয়স : 45 লিঙ্গ : পুরুষ | NVP1185784<br>ফটো উপলব্ধ       | 416<br>নাম : সন্তারানী মাহাত<br>পিতার নাম: ত্রিপুরা মাহাত<br>বাড়ির নং : n0024<br>বয়স : 50 লিঙ্গ : মহিলা    | WB/36/246/459303<br>ফটো উপলব্ধ | 417<br>নাম : বকুল মাহাত<br>পিতার নাম: ত্রিপুরা মাহাত<br>বাড়ির নং : n0024<br>বয়স : 68 লিঙ্গ : মহিলা     | WB/36/246/459394<br>ফটো উপলব্ধ |
| 418<br>নাম : চিত্তামণি মাহাত<br>স্বামীর নাম: নিবাস মাহাত<br>বাড়ির নং : n0023<br>বয়স : 45 লিঙ্গ : মহিলা    | FSL2636439<br>ফটো উপলব্ধ       | 419<br>নাম : নিবাস মাহাত<br>পিতার নাম: হরিপদ মাহাত<br>বাড়ির নং : n0023<br>বয়স : 49 লিঙ্গ : পুরুষ           | WB/36/246/459309<br>ফটো উপলব্ধ | 420<br>নাম : সবিতা মাহাত<br>স্বামীর নাম: কৃষ্ণ মাহাত<br>বাড়ির নং : n0031<br>বয়স : 44 লিঙ্গ : মহিলা     | NVP1279363<br>ফটো উপলব্ধ       |

|     |                  |   |            |     |                  |   |            |     |                  |   |            |
|-----|------------------|---|------------|-----|------------------|---|------------|-----|------------------|---|------------|
| 421 | NVP2048809       | নাম : রাম চরন মাহাত<br>পিতার নাম: করালী চরন মাহাত<br>বাড়ির নং : n0031<br>বয়স : 53 লিঙ্গ : পুরুষ   | ফটো উপলব্ধ | 422 | FSL1377340       | নাম : জ্যোৎস্না মাহাত<br>স্বামীর নাম: শ্যাম চরণ মাহাত<br>বাড়ির নং : n0031<br>বয়স : 49 লিঙ্গ : মহিলা | ফটো উপলব্ধ | 423 | NVP2047819       | নাম : শ্যাম চরন মাহাত<br>পিতার নাম: করালী মাহাত<br>বাড়ির নং : n0031<br>বয়স : 56 লিঙ্গ : পুরুষ     | ফটো উপলব্ধ |
| 424 | WB/36/246/459357 | নাম : শেফালী মাহাত<br>স্বামীর নাম: করালী মাহাত<br>বাড়ির নং : n0031<br>বয়স : 74 লিঙ্গ : মহিলা      | ফটো উপলব্ধ | 425 | FSL3004256       | নাম : পৃথ্বীরাজ মাহাত<br>পিতার নাম: বিজয় কৃষ্ণ মাহাত<br>বাড়ির নং : n0027<br>বয়স : 38 লিঙ্গ : পুরুষ | ফটো উপলব্ধ | 426 | WB/36/246/459203 | নাম : বুরুজবালা মাহাত<br>স্বামীর নাম: বিজয় মাহাত<br>বাড়ির নং : n0027<br>বয়স : 60 লিঙ্গ : মহিলা   | ফটো উপলব্ধ |
| 427 | NVP1518075       | নাম : ছায়ারানী মাহাত<br>স্বামীর নাম: লখিন্দর মাহাত<br>বাড়ির নং : n0027<br>বয়স : 32 লিঙ্গ : মহিলা | ফটো উপলব্ধ | 428 | WB/36/246/459104 | নাম : লতিকা মাহাত<br>স্বামীর নাম: গুণধর মাহাত<br>বাড়ির নং : n0125<br>বয়স : 73 লিঙ্গ : মহিলা         | ফটো উপলব্ধ | 429 | NVP1812742       | নাম : উত্তম মাহাত<br>পিতার নাম: মাধব মাহাত<br>বাড়ির নং : n0093<br>বয়স : 30 লিঙ্গ : পুরুষ          | ফটো উপলব্ধ |
| 430 | NVP1812734       | নাম : কানু মাহাত<br>পিতার নাম: মধুর মাহাত<br>বাড়ির নং : n0052<br>বয়স : 31 লিঙ্গ : পুরুষ           | ফটো উপলব্ধ | 431 | NVP1517986       | নাম : টুসু দাস<br>স্বামীর নাম: বৃন্দাবন দাস<br>বাড়ির নং : n0019<br>বয়স : 32 লিঙ্গ : মহিলা           | ফটো উপলব্ধ | 432 | NVP0814244       | নাম : চম্পা মাহাত<br>স্বামীর নাম: অমিত মাহাত<br>বাড়ির নং : n0019<br>বয়স : 40 লিঙ্গ : মহিলা        | ফটো উপলব্ধ |
| 433 | WB/36/246/459483 | নাম : সাবিত্রী মাহাত<br>স্বামীর নাম: মন্থাথ মাহাত<br>বাড়ির নং : n0019<br>বয়স : 60 লিঙ্গ : মহিলা   | ফটো উপলব্ধ | 434 | WB/36/246/459053 | নাম : মন্থাথ মাহাত<br>পিতার নাম: মানিক মাহাত<br>বাড়ির নং : n0019<br>বয়স : 78 লিঙ্গ : পুরুষ          | ফটো উপলব্ধ | 435 | NVP1354281       | নাম : মদন মাহাত<br>পিতার নাম: বিজয় মাহাত<br>বাড়ির নং : n0018<br>বয়স : 35 লিঙ্গ : পুরুষ           | ফটো উপলব্ধ |
| 436 | NVP1279322       | নাম : বিশ্বজিৎ মাহাত<br>পিতার নাম: বিজয় মাহাত<br>বাড়ির নং : n0018<br>বয়স : 34 লিঙ্গ : পুরুষ      | ফটো উপলব্ধ | 437 | WB/36/246/459330 | নাম : সুলেখা মাহাত<br>স্বামীর নাম: বিজয় মাহাত<br>বাড়ির নং : n0018<br>বয়স : 61 লিঙ্গ : মহিলা        | ফটো উপলব্ধ | 438 | FSL2636421       | নাম : চন্দনা মাহাত<br>স্বামীর নাম: সুভাষ মাহাত<br>বাড়ির নং : n0023<br>বয়স : 43 লিঙ্গ : মহিলা      | ফটো উপলব্ধ |
| 439 | FSL1422781       | নাম : সুভাষ মাহাত<br>পিতার নাম: হরিপদ মাহাত<br>বাড়ির নং : n0023<br>বয়স : 51 লিঙ্গ : পুরুষ         | ফটো উপলব্ধ | 440 | NVP2046662       | নাম : অনসুয়া মাহাত<br>পিতার নাম: হরিপদ মাহাত<br>বাড়ির নং : n0023<br>বয়স : 53 লিঙ্গ : মহিলা         | ফটো উপলব্ধ | 441 | WB/36/246/459134 | নাম : প্রতিমা মাহাত<br>স্বামীর নাম: রঞ্জিত মাহাত<br>বাড়ির নং : n0035<br>বয়স : 57 লিঙ্গ : মহিলা    | ফটো উপলব্ধ |
| 442 | WB/36/246/459049 | নাম : রঞ্জিত মাহাত<br>পিতার নাম: পরেশ মাহাত<br>বাড়ির নং : n0035<br>বয়স : 62 লিঙ্গ : পুরুষ         | ফটো উপলব্ধ | 443 | FSL2958577       | নাম : হিমাদ্রী মাহাত<br>পিতার নাম: দ্বিজপদ মাহাত<br>বাড়ির নং : n0035<br>বয়স : 43 লিঙ্গ : পুরুষ      | ফটো উপলব্ধ | 444 | WB/36/246/459136 | নাম : লক্ষ্মীরানী মাহাত<br>স্বামীর নাম: সুভাষ মাহাত<br>বাড়ির নং : n0035<br>বয়স : 60 লিঙ্গ : মহিলা | ফটো উপলব্ধ |
| 445 | WB/36/246/459002 | নাম : দ্বিজপদ মাহাত<br>পিতার নাম: পরেশ মাহাত<br>বাড়ির নং : n0035<br>বয়স : 67 লিঙ্গ : পুরুষ        | ফটো উপলব্ধ | 446 | NVP1279454       | নাম : অষ্টমী মাহাত<br>স্বামীর নাম: বাবলু মাহাত<br>বাড়ির নং : n0033<br>বয়স : 35 লিঙ্গ : মহিলা        | ফটো উপলব্ধ | 447 | FSL2636389       | নাম : বাবলু মাহাত<br>পিতার নাম: ত্রিলোচন মাহাত<br>বাড়ির নং : n0033<br>বয়স : 43 লিঙ্গ : পুরুষ      | ফটো উপলব্ধ |
| 448 | FSL2265239       | নাম : মমতা মাহাত<br>স্বামীর নাম: তপন মাহাত<br>বাড়ির নং : 0007<br>বয়স : 42 লিঙ্গ : মহিলা           | ফটো উপলব্ধ | 449 | FSL2635514       | নাম : শিবাজী মাহাত<br>পিতার নাম: অশ্বিনী কুমার মাহাত<br>বাড়ির নং : 0006<br>বয়স : 44 লিঙ্গ : পুরুষ   | ফটো উপলব্ধ | 450 | FSL2636355       | নাম : গৌতম কুমার মাহাত<br>পিতার নাম: গৌপেশ্বর মাহাত<br>বাড়ির নং : n0107<br>বয়স : 52 লিঙ্গ : পুরুষ | ফটো উপলব্ধ |

|   |                          |   |                                |   |                                |
|---|--------------------------|---|--------------------------------|---|--------------------------------|
| 451<br>নাম : সুলেখা মাহাত<br>স্বামীর নাম: অনুপম মাহাত<br>বাড়ির নং : n0049<br>বয়স : 37 লিঙ্গ : মহিলা     | NVP1629336<br>ফটো উপলব্ধ | 452<br>নাম : অনুপম মাহাত<br>পিতার নাম: হরেকৃষ্ণ মাহাত<br>বাড়ির নং : n0049<br>বয়স : 41 লিঙ্গ : পুরুষ     | FSL1376920<br>ফটো উপলব্ধ       | 453<br>নাম : অনিমা মাহাত<br>স্বামীর নাম: মথুর মাহাত<br>বাড়ির নং : n0052<br>বয়স : 58 লিঙ্গ : মহিলা     | FSL1377456<br>ফটো উপলব্ধ       |
| 454<br>নাম : অমিত মাহাত<br>পিতার নাম: অজিত মাহাত<br>বাড়ির নং : n0035<br>বয়স : 30 লিঙ্গ : পুরুষ          | NVP1812569<br>ফটো উপলব্ধ | 455<br>নাম : কপিল দেব মাহাত<br>পিতার নাম: শ্যাম চরণ মাহাত<br>বাড়ির নং : n0031<br>বয়স : 28 লিঙ্গ : পুরুষ | NVP1812577<br>ফটো উপলব্ধ       | 456<br>নাম : সুমন্ত মাহাত<br>পিতার নাম: বাবুলাল মাহাত<br>বাড়ির নং : এন০০০২<br>বয়স : 25 লিঙ্গ : পুরুষ  | NVP1969575<br>ফটো উপলব্ধ       |
| 457<br>নাম : আদিত্য মাহাত<br>পিতার নাম: সঞ্জয় মাহাত<br>বাড়ির নং : n0104<br>বয়স : 24 লিঙ্গ : পুরুষ      | NVP2102317<br>ফটো উপলব্ধ | 458<br>নাম : অর্চনা মাহাত<br>স্বামীর নাম: সমীর মাহাত<br>বাড়ির নং : n0051<br>বয়স : 29 লিঙ্গ : মহিলা      | NVP2102341<br>ফটো উপলব্ধ       | 459<br>নাম : ঝর্ণা মাহাত<br>স্বামীর নাম: হিমাদ্রী মাহাত<br>বাড়ির নং : n0035<br>বয়স : 26 লিঙ্গ : মহিলা | NVP2103018<br>ফটো উপলব্ধ       |
| 460<br>নাম : মানিক মুর্মা<br>পিতার নাম: হরপদ মুর্মা<br>বাড়ির নং : এন০০৮০<br>বয়স : 26 লিঙ্গ : পুরুষ      | NVP2013761<br>ফটো উপলব্ধ | 461<br>নাম : সুষমা মাহাত<br>স্বামীর নাম: সুশান্ত মাহাত<br>বাড়ির নং : এন০০৭৬<br>বয়স : 25 লিঙ্গ : মহিলা   | NVP2020964<br>ফটো উপলব্ধ       | 462<br>নাম : সঞ্জয় মাহাত<br>পিতার নাম: ভূতনাথ মাহাত<br>বাড়ির নং : n0104<br>বয়স : 51 লিঙ্গ : পুরুষ    | WB/36/246/459442<br>ফটো উপলব্ধ |
| 463<br>নাম : তুলসী মাহাত<br>স্বামীর নাম: সঞ্জয় মাহাত<br>বাড়ির নং : n0104<br>বয়স : 42 লিঙ্গ : মহিলা     | FSL2636314<br>ফটো উপলব্ধ | 464<br>নাম : প্রতিমা মাহাত<br>স্বামীর নাম: ভাস্কর মাহাত<br>বাড়ির নং : n0077<br>বয়স : 32 লিঙ্গ : মহিলা   | NVP1416668<br>ফটো উপলব্ধ       | 465<br>নাম : গৌসাইদাস মাহাত<br>পিতার নাম: গঙ্গাধর মাহাত<br>বাড়ির নং : n0103<br>বয়স : 44 লিঙ্গ : পুরুষ | FSL2636322<br>ফটো উপলব্ধ       |
| 466<br>নাম : সন্ধ্যা মাহাত<br>স্বামীর নাম: গৌসাইদাস মাহাত<br>বাড়ির নং : n0103<br>বয়স : 37 লিঙ্গ : মহিলা | NVP0814780<br>ফটো উপলব্ধ | 467<br>নাম : গীতা মাহাত<br>স্বামীর নাম: ভূতনাথ মাহাত<br>বাড়ির নং : n0104<br>বয়স : 68 লিঙ্গ : মহিলা      | WB/36/246/459097<br>ফটো উপলব্ধ | 468<br>নাম : বকুল মাহাত<br>স্বামীর নাম: গৌতম মাহাত<br>বাড়ির নং : n0108<br>বয়স : 41 লিঙ্গ : মহিলা      | FSL2636363<br>ফটো উপলব্ধ       |
| 469<br>নাম : সাবিত্রী মাহাত<br>স্বামীর নাম: শিবাজী মাহাত<br>বাড়ির নং : 0006<br>বয়স : 35 লিঙ্গ : মহিলা   | NVP1279181<br>ফটো উপলব্ধ | 470<br>নাম : সন্ধ্যা মাহাত<br>স্বামীর নাম: নরোত্তম মাহাত<br>বাড়ির নং : n0114<br>বয়স : 54 লিঙ্গ : মহিলা  | WB/36/246/459502<br>ফটো উপলব্ধ | 471<br>নাম : নিবারন মাহাত<br>পিতার নাম: দামোদর মাহাত<br>বাড়ির নং : n0115<br>বয়স : 53 লিঙ্গ : পুরুষ    | FSL2896975<br>ফটো উপলব্ধ       |
| 472<br>নাম : নরোত্তম মাহাত<br>পিতার নাম: দামোদর মাহাত<br>বাড়ির নং : n0116<br>বয়স : 60 লিঙ্গ : পুরুষ     | NVP2047249<br>ফটো উপলব্ধ | 473<br>নাম : ছবি মাহাত<br>স্বামীর নাম: নরোত্তম মাহাত<br>বাড়ির নং : n0117<br>বয়স : 52 লিঙ্গ : মহিলা      | NVP2047298<br>ফটো উপলব্ধ       | 474<br>নাম : সন্নতি মাহাত<br>স্বামীর নাম: নিমাই মাহাত<br>বাড়ির নং : n0121<br>বয়স : 37 লিঙ্গ : মহিলা   | NVP1543339<br>ফটো উপলব্ধ       |
| 475<br>নাম : উত্তম মাহাত<br>পিতার নাম: বিশ্বেশ্বর মাহাত<br>বাড়ির নং : n0122<br>বয়স : 55 লিঙ্গ : পুরুষ   | FSL2042794<br>ফটো উপলব্ধ | 476<br>নাম : দুলালী মাহাত<br>স্বামীর নাম: উত্তম মাহাত<br>বাড়ির নং : n0122<br>বয়স : 46 লিঙ্গ : মহিলা     | FSL2401115<br>ফটো উপলব্ধ       | 477<br>নাম : অর্পনা মাহাত<br>স্বামীর নাম: নিমাই মাহাত<br>বাড়ির নং : n0134<br>বয়স : 40 লিঙ্গ : মহিলা   | FSL2622231<br>ফটো উপলব্ধ       |
| 478<br>নাম : অভিজিৎ মাহাত<br>মায়ের নাম: অপর্ণা মাহাত<br>বাড়ির নং : এন00134<br>বয়স : 20 লিঙ্গ : পুরুষ   | NVP2420636<br>ফটো উপলব্ধ | 479<br>নাম : শক্তিপদ মাহাত<br>পিতার নাম: জলধর মাহাত<br>বাড়ির নং : n0047<br>বয়স : 32 লিঙ্গ : পুরুষ       | NVP1416619<br>ফটো উপলব্ধ       | 480<br>নাম : গৌতম মাহাত<br>পিতার নাম: বঙ্কিম মাহাত<br>বাড়ির নং : n0026<br>বয়স : 26 লিঙ্গ : পুরুষ      | NVP1950385<br>ফটো উপলব্ধ       |

|   |                                |   |                          |   |                          |
|---|--------------------------------|---|--------------------------|---|--------------------------|
| 481<br>নাম : সুভাষ মাহাত<br>পিতার নাম: শরৎ মাহাত<br>বাড়ির নং : n0018<br>বয়স : 53 লিঙ্গ : পুরুষ                  | WB/36/245/078218<br>ফটো উপলব্ধ | 482<br>নাম : আল্পনা মাহাত<br>স্বামীর নাম: সুভাষ মাহাত<br>বাড়ির নং : n0018<br>বয়স : 45 লিঙ্গ : মহিলা         | DFT1942465<br>ফটো উপলব্ধ | 483<br>নাম : অঞ্জনা মাহাত<br>পিতার নাম: বঙ্কিম মাহাত<br>বাড়ির নং : n0026<br>বয়স : 32 লিঙ্গ : মহিলা    | NVP1812700<br>ফটো উপলব্ধ |
| 484<br>নাম : পারুল মাহাত<br>স্বামীর নাম: বাবলু মাহাত<br>বাড়ির নং : n0079<br>বয়স : 27 লিঙ্গ : মহিলা              | NVP1953926<br>ফটো উপলব্ধ       | 485<br>নাম : অপন মাহাত<br>পিতার নাম: বিজয় মাহাত<br>বাড়ির নং : n0068<br>বয়স : 26 লিঙ্গ : পুরুষ              | NVP1963206<br>ফটো উপলব্ধ | 486<br>নাম : সুমিত মাহাত<br>মায়ের নাম: নিধুবালা মাহাত<br>বাড়ির নং : n0035<br>বয়স : 26 লিঙ্গ : পুরুষ  | NVP1950328<br>ফটো উপলব্ধ |
| 487<br>নাম : অঞ্জনা মাহাত<br>স্বামীর নাম: খোকন মাহাত<br>বাড়ির নং : n0093<br>বয়স : 26 লিঙ্গ : মহিলা              | NVP1950336<br>ফটো উপলব্ধ       | 488<br>নাম : সুশান্ত মাহাত<br>পিতার নাম: অম্বিক মাহাত<br>বাড়ির নং : n0076<br>বয়স : 27 লিঙ্গ : পুরুষ         | NVP1950344<br>ফটো উপলব্ধ | 489<br>নাম : মমতা মাহাত<br>পিতার নাম: নীরদ বরন মাহাত<br>বাড়ির নং : n0025<br>বয়স : 36 লিঙ্গ : মহিলা    | NVP1899095<br>ফটো উপলব্ধ |
| 490<br>নাম : মহিতোষ মাহাত<br>পিতার নাম: ফটিক মাহাত<br>বাড়ির নং : n0077<br>বয়স : 27 লিঙ্গ : পুরুষ                | NVP1899103<br>ফটো উপলব্ধ       | 491<br>নাম : কল্যাণী মাহাত<br>স্বামীর নাম: অচিন্ত কুমার মাহাত<br>বাড়ির নং : n0048<br>বয়স : 28 লিঙ্গ : মহিলা | NVP1899129<br>ফটো উপলব্ধ | 492<br>নাম : নিলিমা মাহাত<br>স্বামীর নাম: জয়দীপ মাহাত<br>বাড়ির নং : n0043<br>বয়স : 26 লিঙ্গ : মহিলা  | NVP2102549<br>ফটো উপলব্ধ |
| 493<br>নাম : গৌতম কুমার মাহাত<br>পিতার নাম: প্রহ্লাদ চন্দ্র মাহাত<br>বাড়ির নং : n0050<br>বয়স : 58 লিঙ্গ : পুরুষ | NVP2047959<br>ফটো উপলব্ধ       | 494<br>নাম : গৌতম মাহাত<br>পিতার নাম: সুভাষ মাহাত<br>বাড়ির নং : এণ০০১৮<br>বয়স : 23 লিঙ্গ : পুরুষ            | NVP2235695<br>ফটো উপলব্ধ | 495<br>নাম : টিয়া মাহাত<br>পিতার নাম: হরিপদ মাহাত<br>বাড়ির নং : এণ০০৮৯<br>বয়স : 22 লিঙ্গ : মহিলা     | NVP2235703<br>ফটো উপলব্ধ |
| 496<br>নাম : বেহলা মাহাত<br>স্বামীর নাম: পৃথ্বীরাজ মাহাত<br>বাড়ির নং : এণ০০২৭<br>বয়স : 24 লিঙ্গ : মহিলা         | NVP2235711<br>ফটো উপলব্ধ       | 497<br>নাম : প্রদ্যুৎ মাহাত<br>পিতার নাম: বঙ্কিম মাহাত<br>বাড়ির নং : n0052<br>বয়স : 43 লিঙ্গ : পুরুষ        | FSL1377332<br>ফটো উপলব্ধ | 498<br>নাম : ভূতনাথ রুইদাস<br>পিতার নাম: বীরু রুইদাস<br>বাড়ির নং : n0015<br>বয়স : 56 লিঙ্গ : পুরুষ    | NVP2171015<br>ফটো উপলব্ধ |
| 499<br>নাম : সুদীপ রুইদাস<br>পিতার নাম: ভূতনাথ রুইদাস<br>বাড়ির নং : n0015<br>বয়স : 24 লিঙ্গ : পুরুষ             | NVP2102986<br>ফটো উপলব্ধ       | 500<br>নাম : সুভাশীষ রুইদাস<br>পিতার নাম: ভূতনাথ রুইদাস<br>বাড়ির নং : n0015<br>বয়স : 27 লিঙ্গ : পুরুষ       | NVP1950351<br>ফটো উপলব্ধ | 501<br>নাম : দেবশীষ রুইদাস<br>পিতার নাম: ভূতনাথ রুইদাস<br>বাড়ির নং : n0015<br>বয়স : 29 লিঙ্গ : পুরুষ  | NVP1812668<br>ফটো উপলব্ধ |
| 502<br>নাম : সুমিত্রা রুইদাস<br>স্বামীর নাম: ভূতনাথ রুইদাস<br>বাড়ির নং : n0015<br>বয়স : 50 লিঙ্গ : মহিলা        | NVP2045698<br>ফটো উপলব্ধ       | 503<br>নাম : শীতল রুইদাস<br>পিতার নাম: ললিত রুইদাস<br>বাড়ির নং : n0021<br>বয়স : 55 লিঙ্গ : পুরুষ            | NVP2049294<br>ফটো উপলব্ধ | 504<br>নাম : বীণা রুইদাস<br>স্বামীর নাম: শীতল রুইদাস<br>বাড়ির নং : n0021<br>বয়স : 48 লিঙ্গ : মহিলা    | NVP2049310<br>ফটো উপলব্ধ |
| 505<br>নাম : স্বপন রুইদাস<br>পিতার নাম: ললিত রুইদাস<br>বাড়ির নং : n0021<br>বয়স : 46 লিঙ্গ : পুরুষ               | FSL2636553<br>ফটো উপলব্ধ       | 506<br>নাম : আশা রুইদাস<br>স্বামীর নাম: স্বপন রুইদাস<br>বাড়ির নং : n0021<br>বয়স : 42 লিঙ্গ : মহিলা          | FSL2636561<br>ফটো উপলব্ধ | 507<br>নাম : সর্বিতা রুইদাস<br>পিতার নাম: শীতল রুইদাস<br>বাড়ির নং : এন০021<br>বয়স : 20 লিঙ্গ : মহিলা  | NVP2420677<br>ফটো উপলব্ধ |
| 508<br>নাম : নেপাল রুইদাস<br>পিতার নাম: বীরু রুইদাস<br>বাড়ির নং : n0015<br>বয়স : 45 লিঙ্গ : পুরুষ               | FSL2897205<br>ফটো উপলব্ধ       | 509<br>নাম : দিলীপ রুইদাস<br>পিতার নাম: বীরু রুইদাস<br>বাড়ির নং : n0015<br>বয়স : 49 লিঙ্গ : পুরুষ           | FSL2636603<br>ফটো উপলব্ধ | 510<br>নাম : রেনুকা রুইদাস<br>স্বামীর নাম: নেপাল রুইদাস<br>বাড়ির নং : n0015<br>বয়স : 40 লিঙ্গ : মহিলা | FSL2897213<br>ফটো উপলব্ধ |

|  |                          |   |                                |   |                                |
|--|--------------------------|---|--------------------------------|---|--------------------------------|
| 511<br>নাম : অবলা রুইদাস<br>স্বামীর নাম: দেবশীষ রুইদাস<br>বাড়ির নং : এণ০০১৫<br>বয়স : 26 লিঙ্গ : মহিলা  | NVP2179463<br>ফটো উপলব্ধ | 512<br>নাম : পৌরাজ রুইদাস<br>পিতার নাম: গোষ্ঠ রুইদাস<br>বাড়ির নং : N002<br>বয়স : 63 লিঙ্গ : পুরুষ         | NVP2302446<br>ফটো উপলব্ধ       | 513<br>নাম : মুক্তা রুইদাস<br>স্বামীর নাম: ধনঞ্জয় রুইদাস<br>বাড়ির নং : n0020<br>বয়স : 55 লিঙ্গ : মহিলা | NVP2302453<br>ফটো উপলব্ধ       |
| 514<br>নাম : উর্মিলা রুইদাস<br>স্বামীর নাম: গৌরাজ রুইদাস<br>বাড়ির নং : n0008<br>বয়স : 55 লিঙ্গ : মহিলা | FSL2897221<br>ফটো উপলব্ধ | 515<br>নাম : কাজল রুইদাস<br>স্বামীর নাম: কাঞ্চন রুইদাস<br>বাড়ির নং : এণ০০০৮<br>বয়স : 25 লিঙ্গ : মহিলা     | NVP2276228<br>ফটো উপলব্ধ       | 516<br>নাম : তাপস রুইদাস<br>পিতার নাম: ধনঞ্জয় রুইদাস<br>বাড়ির নং : n0020<br>বয়স : 35 লিঙ্গ : পুরুষ     | NVP1279207<br>ফটো উপলব্ধ       |
| 517<br>নাম : কাকলি রুইদাস<br>স্বামীর নাম: তাপস রুইদাস<br>বাড়ির নং : n0020<br>বয়স : 33 লিঙ্গ : মহিলা    | NVP1629351<br>ফটো উপলব্ধ | 518<br>নাম : শিবপ্রসাদ রুইদাস<br>পিতার নাম: সুবল রুইদাস<br>বাড়ির নং : n0022<br>বয়স : 56 লিঙ্গ : পুরুষ     | WB/36/246/459318<br>ফটো উপলব্ধ | 519<br>নাম : বুলু রুইদাস<br>স্বামীর নাম: শিবপ্রসাদ রুইদাস<br>বাড়ির নং : n0022<br>বয়স : 54 লিঙ্গ : মহিলা | FSL0734673<br>ফটো উপলব্ধ       |
| 520<br>নাম : মনু রুইদাস<br>পিতার নাম: সুবল রুইদাস<br>বাড়ির নং : n0022<br>বয়স : 46 লিঙ্গ : পুরুষ        | FSL2636538<br>ফটো উপলব্ধ | 521<br>নাম : মেথিলা রুইদাস<br>স্বামীর নাম: মনু রুইদাস<br>বাড়ির নং : n0022<br>বয়স : 43 লিঙ্গ : মহিলা       | FSL2636546<br>ফটো উপলব্ধ       | 522<br>নাম : নন্দ রুইদাস<br>পিতার নাম: মধু রুইদাস<br>বাড়ির নং : n0105<br>বয়স : 70 লিঙ্গ : পুরুষ         | NVP2237394<br>ফটো উপলব্ধ       |
| 523<br>নাম : কল্যাণী রুইদাস<br>স্বামীর নাম: নন্দ রুইদাস<br>বাড়ির নং : n0105<br>বয়স : 60 লিঙ্গ : মহিলা  | NVP0815688<br>ফটো উপলব্ধ | 524<br>নাম : ধনঞ্জয় রুইদাস<br>পিতার নাম: রতন রুইদাস<br>বাড়ির নং : n0009<br>বয়স : 59 লিঙ্গ : পুরুষ        | WB/36/246/459692<br>ফটো উপলব্ধ | 525<br>নাম : ঝর্ণা রুইদাস<br>স্বামীর নাম: ধনঞ্জয় রুইদাস<br>বাড়ির নং : n0009<br>বয়স : 56 লিঙ্গ : মহিলা  | WB/36/246/459153<br>ফটো উপলব্ধ |
| 526<br>নাম : মনি রুইদাস<br>পিতার নাম: রবি রুইদাস<br>বাড়ির নং : n0017<br>বয়স : 39 লিঙ্গ : মহিলা         | NVP1354364<br>ফটো উপলব্ধ | 527<br>নাম : পতিত পাবন রুইদাস<br>পিতার নাম: রবি রুইদাস<br>বাড়ির নং : n0017<br>বয়স : 38 লিঙ্গ : পুরুষ      | NVP0815696<br>ফটো উপলব্ধ       | 528<br>নাম : আতস রুইদাস<br>পিতার নাম: ধনঞ্জয় রুইদাস<br>বাড়ির নং : n0020<br>বয়স : 29 লিঙ্গ : পুরুষ      | NVP1812676<br>ফটো উপলব্ধ       |
| 529<br>নাম : কাঞ্চন রুইদাস<br>পিতার নাম: গৌরাজ রুইদাস<br>বাড়ির নং : n0008<br>বয়স : 28 লিঙ্গ : পুরুষ    | NVP1812684<br>ফটো উপলব্ধ | 530<br>নাম : উষা রুইদাস<br>পিতার নাম: শিবপ্রসাদ রুইদাস<br>বাড়ির নং : এন০০২২<br>বয়স : 21 লিঙ্গ : মহিলা     | NVP2345528<br>ফটো উপলব্ধ       | 531<br>নাম : ধনঞ্জয় রুইদাস<br>পিতার নাম: বলরাম রুইদাস<br>বাড়ির নং : n0020<br>বয়স : 60 লিঙ্গ : পুরুষ    | NVP2302552<br>ফটো উপলব্ধ       |
| 532<br>নাম : শুকদেব রুইদাস<br>পিতার নাম: রতন রুইদাস<br>বাড়ির নং : n0009<br>বয়স : 53 লিঙ্গ : পুরুষ      | FSL2636629<br>ফটো উপলব্ধ | 533<br>নাম : সন্দীপ রুইদাস<br>পিতার নাম: শিবপ্রসাদ রুইদাস<br>বাড়ির নং : এন ০০২২<br>বয়স : 22 লিঙ্গ : পুরুষ | NVP2345445<br>ফটো উপলব্ধ       | 534<br>নাম : চম্পা রুইদাস<br>স্বামীর নাম: শুকদেব রুইদাস<br>বাড়ির নং : n0009<br>বয়স : 50 লিঙ্গ : মহিলা   | NVP2307478<br>ফটো উপলব্ধ       |
| 535<br>নাম : রবি রুইদাস<br>পিতার নাম: রতন রুইদাস<br>বাড়ির নং : n0017<br>বয়স : 73 লিঙ্গ : পুরুষ         | FSL2897239<br>ফটো উপলব্ধ | 536<br>নাম : সাবিত্রী রুইদাস<br>স্বামীর নাম: রবি রুইদাস<br>বাড়ির নং : n0017<br>বয়স : 65 লিঙ্গ : মহিলা     | FSL0734806<br>ফটো উপলব্ধ       | 537<br>নাম : পারুল রুইদাস<br>স্বামীর নাম: পতিতপাবন রুইদাস<br>বাড়ির নং : n0017<br>বয়স : 33 লিঙ্গ : মহিলা | NVP1726322<br>ফটো উপলব্ধ       |
| 538<br>নাম : লক্ষী রুইদাস<br>স্বামীর নাম: আতস রুইদাস<br>বাড়ির নং : এন ০০২০<br>বয়স : 25 লিঙ্গ : মহিলা   | NVP2345346<br>ফটো উপলব্ধ | 539<br>নাম : বিজয় রুইদাস<br>পিতার নাম: শুকদেব রুইদাস<br>বাড়ির নং : এন ০০০৯<br>বয়স : 22 লিঙ্গ : পুরুষ     | NVP2345361<br>ফটো উপলব্ধ       | 540<br>নাম : প্রশান্ত রুইদাস<br>পিতার নাম: নন্দ রুইদাস<br>বাড়ির নং : এন ০১০৫<br>বয়স : 24 লিঙ্গ : পুরুষ  | NVP2345387<br>ফটো উপলব্ধ       |

|  |                                |   |                                |   |                                |
|--|--------------------------------|---|--------------------------------|---|--------------------------------|
| 541<br>নাম : পরমেশ্বর সর্দার<br>পিতার নাম: মহন্ত সর্দার<br>বাড়ির নং : n0053<br>বয়স : 43 লিঙ্গ : পুরুষ      | FSL1423607<br>ফটো উপলব্ধ       | 542<br>নাম : মৌসুমী সর্দার<br>পিতার নাম: অজিত কুমার সর্দার<br>বাড়ির নং : n0044<br>বয়স : 24 লিঙ্গ : মহিলা  | NVP2102374<br>ফটো উপলব্ধ       | 543<br>নাম : অপর্ণা সর্দার<br>পিতার নাম: প্রহ্লাদ সর্দার<br>বাড়ির নং : n0061<br>বয়স : 25 লিঙ্গ : মহিলা  | NVP2102804<br>ফটো উপলব্ধ       |
| 544<br>নাম : ভ্রমর সিং সর্দার<br>পিতার নাম: ধরনী সর্দার<br>বাড়ির নং : n0054<br>বয়স : 36 লিঙ্গ : পুরুষ      | FSL1423664<br>ফটো উপলব্ধ       | 545<br>নাম : সমীর সর্দার<br>পিতার নাম: সুধীর সর্দার<br>বাড়ির নং : n0062<br>বয়স : 28 লিঙ্গ : পুরুষ         | NVP1950401<br>ফটো উপলব্ধ       | 546<br>নাম : আশালতা সর্দার<br>স্বামীর নাম: ধনঞ্জয় সর্দার<br>বাড়ির নং : n0060<br>বয়স : 59 লিঙ্গ : মহিলা | WB/36/246/459242<br>ফটো উপলব্ধ |
| 547<br>নাম : সন্ধ্যারানী সর্দার<br>স্বামীর নাম: বিধান সর্দার<br>বাড়ির নং : n0054<br>বয়স : 28 লিঙ্গ : মহিলা | NVP1950377<br>ফটো উপলব্ধ       | 548<br>নাম : ফুলটুসি সর্দার<br>স্বামীর নাম: সুভাষ সর্দার<br>বাড়ির নং : n0054<br>বয়স : 29 লিঙ্গ : মহিলা    | NVP1950302<br>ফটো উপলব্ধ       | 549<br>নাম : সুদীপ সর্দার<br>পিতার নাম: হরিপদ সর্দার<br>বাড়ির নং : n0046<br>বয়স : 26 লিঙ্গ : পুরুষ      | NVP1963214<br>ফটো উপলব্ধ       |
| 550<br>নাম : রীতা সর্দার<br>পিতার নাম: শয়েন সর্দার<br>বাড়ির নং : n0054<br>বয়স : 26 লিঙ্গ : মহিলা          | NVP1963222<br>ফটো উপলব্ধ       | 551<br>নাম : সোমাসিং সর্দার<br>স্বামীর নাম: বিশ্বনাথ সর্দার<br>বাড়ির নং : n0060<br>বয়স : 28 লিঙ্গ : মহিলা | NVP1812601<br>ফটো উপলব্ধ       | 552<br>নাম : পুষ্প সর্দার<br>পিতার নাম: লিচু সর্দার<br>বাড়ির নং : এন০০৫৯<br>বয়স : 26 লিঙ্গ : মহিলা      | NVP2021129<br>ফটো উপলব্ধ       |
| 553<br>নাম : ফুলটু সর্দার<br>পিতার নাম: গুরুপদ সর্দার<br>বাড়ির নং : n0102<br>বয়স : 53 লিঙ্গ : মহিলা        | WB/36/246/459152<br>ফটো উপলব্ধ | 554<br>নাম : চন্দনা সর্দার<br>পিতার নাম: সুধীর সর্দার<br>বাড়ির নং : n0057<br>বয়স : 40 লিঙ্গ : মহিলা       | FSL2636744<br>ফটো উপলব্ধ       | 555<br>নাম : আন্বা সর্দার<br>স্বামীর নাম: রোহিত সর্দার<br>বাড়ির নং : n0060<br>বয়স : 55 লিঙ্গ : মহিলা    | NVP2047587<br>ফটো উপলব্ধ       |
| 556<br>নাম : সাবিত্রী সর্দার<br>স্বামীর নাম: পরিমল সর্দার<br>বাড়ির নং : n0067<br>বয়স : 50 লিঙ্গ : মহিলা    | NVP2310803<br>ফটো উপলব্ধ       | 557<br>নাম : উমা সর্দার<br>পিতার নাম: লীচু সর্দার<br>বাড়ির নং : এন০০৫৯<br>বয়স : 22 লিঙ্গ : মহিলা          | NVP2345502<br>ফটো উপলব্ধ       | 558<br>নাম : ফুলমনি সর্দার<br>স্বামীর নাম: শয়েন সর্দার<br>বাড়ির নং : n0054<br>বয়স : 62 লিঙ্গ : মহিলা   | NVP2229995<br>ফটো উপলব্ধ       |
| 559<br>নাম : মহেন্দ্র সর্দার<br>পিতার নাম: শ্রীমন্ত সর্দার<br>বাড়ির নং : n0054<br>বয়স : 60 লিঙ্গ : পুরুষ   | NVP2229904<br>ফটো উপলব্ধ       | 560<br>নাম : বর্ণা সর্দার<br>স্বামীর নাম: মহেন্দ্র সর্দার<br>বাড়ির নং : n0054<br>বয়স : 55 লিঙ্গ : মহিলা   | NVP2229953<br>ফটো উপলব্ধ       | 561<br>নাম : সুভাষ সর্দার<br>পিতার নাম: মহেন্দ্র সর্দার<br>বাড়ির নং : n0054<br>বয়স : 34 লিঙ্গ : পুরুষ   | NVP1629229<br>ফটো উপলব্ধ       |
| 562<br>নাম : চৈতন সর্দার<br>পিতার নাম: শ্রীমন্ত সর্দার<br>বাড়ির নং : n0054<br>বয়স : 56 লিঙ্গ : পুরুষ       | WB/36/246/459681<br>ফটো উপলব্ধ | 563<br>নাম : মুটুকবালা সর্দার<br>স্বামীর নাম: চৈতন সর্দার<br>বাড়ির নং : n0054<br>বয়স : 49 লিঙ্গ : মহিলা   | WB/36/246/459685<br>ফটো উপলব্ধ | 564<br>নাম : বিধান সর্দার<br>পিতার নাম: শয়েন সর্দার<br>বাড়ির নং : n0054<br>বয়স : 35 লিঙ্গ : পুরুষ      | NVP1354307<br>ফটো উপলব্ধ       |
| 565<br>নাম : সুখদা সর্দার<br>স্বামীর নাম: ছত্রধর সর্দার<br>বাড়ির নং : n0056<br>বয়স : 51 লিঙ্গ : মহিলা      | WB/36/246/459337<br>ফটো উপলব্ধ | 566<br>নাম : চৈতন সর্দার<br>পিতার নাম: বৃধু সর্দার<br>বাড়ির নং : n0057<br>বয়স : 57 লিঙ্গ : পুরুষ          | WB/36/246/459374<br>ফটো উপলব্ধ | 567<br>নাম : বিকাশ সর্দার<br>পিতার নাম: চৈতন সর্দার<br>বাড়ির নং : n0057<br>বয়স : 30 লিঙ্গ : পুরুষ       | NVP1629252<br>ফটো উপলব্ধ       |
| 568<br>নাম : সুধীর সর্দার<br>পিতার নাম: বৃধু সর্দার<br>বাড়ির নং : n0057<br>বয়স : 50 লিঙ্গ : পুরুষ          | WB/36/246/459163<br>ফটো উপলব্ধ | 569<br>নাম : দীপা সর্দার<br>স্বামীর নাম: বীরেন সর্দার<br>বাড়ির নং : n0057<br>বয়স : 40 লিঙ্গ : মহিলা       | FSL2636736<br>ফটো উপলব্ধ       | 570<br>নাম : লতিকা সর্দার<br>স্বামীর নাম: চৈতন সর্দার<br>বাড়ির নং : n0057<br>বয়স : 52 লিঙ্গ : মহিলা     | WB/36/246/459202<br>ফটো উপলব্ধ |

|   |                                |   |                                |  |                                |
|---|--------------------------------|---|--------------------------------|--|--------------------------------|
| 571<br>নাম : প্রদীপ সর্দার<br>পিতার নাম: জয়দেব সর্দার<br>বাড়ির নং : এণ০০৭২<br>বয়স : 21 লিঙ্গ : পুরুষ     | NVP2345262<br>ফটো উপলব্ধ       | 572<br>নাম : লীচু সর্দার<br>পিতার নাম: রতি সর্দার<br>বাড়ির নং : n0059<br>বয়স : 61 লিঙ্গ : পুরুষ           | WB/36/246/459095<br>ফটো উপলব্ধ | 573<br>নাম : নিশিত সর্দার<br>পিতার নাম: ধনঞ্জয় সর্দার<br>বাড়ির নং : n0060<br>বয়স : 39 লিঙ্গ : পুরুষ         | NVP1354323<br>ফটো উপলব্ধ       |
| 574<br>নাম : ভবানী সর্দার<br>স্বামীর নাম: নিশিত সর্দার<br>বাড়ির নং : n0060<br>বয়স : 45 লিঙ্গ : মহিলা      | NVP1416718<br>ফটো উপলব্ধ       | 575<br>নাম : দীপক সর্দার<br>মায়ের নাম: অমলা সর্দার<br>বাড়ির নং : n0060<br>বয়স : 32 লিঙ্গ : পুরুষ         | NVP1629203<br>ফটো উপলব্ধ       | 576<br>নাম : অসিত সর্দার<br>পিতার নাম: ধনঞ্জয় সর্দার<br>বাড়ির নং : n0060<br>বয়স : 47 লিঙ্গ : পুরুষ          | NVP1279264<br>ফটো উপলব্ধ       |
| 577<br>নাম : বিশ্বনাথ সর্দার<br>পিতার নাম: ধনঞ্জয় সর্দার<br>বাড়ির নং : n0060<br>বয়স : 39 লিঙ্গ : পুরুষ   | NVP1279280<br>ফটো উপলব্ধ       | 578<br>নাম : জ্যোৎস্না সরদার<br>স্বামীর নাম: অসিত সরদার<br>বাড়ির নং : n0060<br>বয়স : 40 লিঙ্গ : মহিলা     | FSL2636702<br>ফটো উপলব্ধ       | 579<br>নাম : প্রহ্লাদ সর্দার<br>পিতার নাম: বাউরীদাস সর্দার<br>বাড়ির নং : n0061<br>বয়স : 55 লিঙ্গ : পুরুষ     | NVP2047975<br>ফটো উপলব্ধ       |
| 580<br>নাম : অজিত কুমার সর্দার<br>পিতার নাম: মডি়রাম সর্দার<br>বাড়ির নং : n0044<br>বয়স : 57 লিঙ্গ : পুরুষ | WB/36/246/459582<br>ফটো উপলব্ধ | 581<br>নাম : অনিমা সর্দার<br>স্বামীর নাম: অজিত কুমার সর্দার<br>বাড়ির নং : n0044<br>বয়স : 51 লিঙ্গ : মহিলা | FSL1377118<br>ফটো উপলব্ধ       | 582<br>নাম : শ্যামল সর্দার<br>পিতার নাম: মনিন্দ্র সর্দার<br>বাড়ির নং : n0044<br>বয়স : 53 লিঙ্গ : পুরুষ       | NVP2043867<br>ফটো উপলব্ধ       |
| 583<br>নাম : বাসন্তী সর্দার<br>স্বামীর নাম: শ্যামল সর্দার<br>বাড়ির নং : n0044<br>বয়স : 41 লিঙ্গ : মহিলা   | FSL2636751<br>ফটো উপলব্ধ       | 584<br>নাম : হরিপদ সর্দার<br>পিতার নাম: শশধর সর্দার<br>বাড়ির নং : n0046<br>বয়স : 57 লিঙ্গ : পুরুষ         | WB/36/246/459608<br>ফটো উপলব্ধ | 585<br>নাম : সাবিত্রী সর্দার<br>স্বামীর নাম: হরিপদ সর্দার<br>বাড়ির নং : n0046<br>বয়স : 53 লিঙ্গ : মহিলা      | WB/36/246/459530<br>ফটো উপলব্ধ |
| 586<br>নাম : গুরুপদ সর্দার<br>পিতার নাম: শশধর সর্দার<br>বাড়ির নং : n0046<br>বয়স : 44 লিঙ্গ : পুরুষ        | FSL2636660<br>ফটো উপলব্ধ       | 587<br>নাম : হিমালী সর্দার<br>স্বামীর নাম: গুরুপদ সর্দার<br>বাড়ির নং : n0046<br>বয়স : 41 লিঙ্গ : মহিলা    | FSL2636678<br>ফটো উপলব্ধ       | 588<br>নাম : সরলা সর্দার<br>স্বামীর নাম: নাড়গোপাল সর্দার<br>বাড়ির নং : n0053<br>বয়স : 53 লিঙ্গ : মহিলা      | WB/36/246/459246<br>ফটো উপলব্ধ |
| 589<br>নাম : নিয়তী সর্দার<br>স্বামীর নাম: ভ্রমর সিং সর্দার<br>বাড়ির নং : n0054<br>বয়স : 37 লিঙ্গ : মহিলা | NVP0816306<br>ফটো উপলব্ধ       | 590<br>নাম : শ্যেোন সর্দার<br>পিতার নাম: শ্রীমন্ত সর্দার<br>বাড়ির নং : n0054<br>বয়স : 65 লিঙ্গ : পুরুষ    | NVP2229979<br>ফটো উপলব্ধ       | 591<br>নাম : ধীরেন সর্দার<br>পিতার নাম: বুধু সর্দার<br>বাড়ির নং : n0057<br>বয়স : 43 লিঙ্গ : পুরুষ            | FSL1423623<br>ফটো উপলব্ধ       |
| 592<br>নাম : রেনুকা সর্দার<br>স্বামীর নাম: পরমেশ্বর সর্দার<br>বাড়ির নং : n0053<br>বয়স : 36 লিঙ্গ : মহিলা  | NVP0816132<br>ফটো উপলব্ধ       | 593<br>নাম : অভিজিৎ সর্দার<br>পিতার নাম: মনু সর্দার<br>বাড়ির নং : এণ০০৬৭<br>বয়স : 22 লিঙ্গ : পুরুষ        | NVP2235687<br>ফটো উপলব্ধ       | 594<br>নাম : সরস্বতী সিংহ সর্দার<br>স্বামীর নাম: দীপক সর্দার<br>বাড়ির নং : এন ০০৬০<br>বয়স : 28 লিঙ্গ : মহিলা | NVP2008852<br>ফটো উপলব্ধ       |
| 595<br>নাম : দেবারতী সর্দার<br>পিতার নাম: হরিপদ সর্দার<br>বাড়ির নং : এন০০৪৬<br>বয়স : 22 লিঙ্গ : মহিলা     | NVP2270205<br>ফটো উপলব্ধ       | 596<br>নাম : রিঙ্কু সর্দার<br>স্বামীর নাম: সুদীপ সর্দার<br>বাড়ির নং : এন০০৬৪<br>বয়স : 22 লিঙ্গ : মহিলা    | NVP2270023<br>ফটো উপলব্ধ       | 597<br>নাম : নিমাই সর্দার<br>পিতার নাম: শ্যেোন সর্দার<br>বাড়ির নং : এন০০৫৪<br>বয়স : 23 লিঙ্গ : পুরুষ         | NVP2147163<br>ফটো উপলব্ধ       |
| 598<br>নাম : রাজু সর্দার<br>পিতার নাম: ধীরেন সর্দার<br>বাড়ির নং : এন০০৫৭<br>বয়স : 23 লিঙ্গ : পুরুষ        | NVP2147130<br>ফটো উপলব্ধ       | 599<br>নাম : নমিতা সর্দার<br>পিতার নাম: চৈতন সর্দার<br>বাড়ির নং : এন০০৫৪<br>বয়স : 23 লিঙ্গ : মহিলা        | NVP2147148<br>ফটো উপলব্ধ       | 600<br>নাম : বিনুবালা সর্দার<br>স্বামীর নাম: প্রহ্লাদ সর্দার<br>বাড়ির নং : n0061<br>বয়স : 45 লিঙ্গ : মহিলা   | NVP2047991<br>ফটো উপলব্ধ       |

|  |                  |            |  |                  |            |  |                  |            |
|--|------------------|------------|--|------------------|------------|--|------------------|------------|
| 601<br>নাম : আদরী সর্দার<br>স্বামীর নাম: চারু সর্দার<br>বাড়ির নং : n0062<br>বয়স : 77 লিঙ্গ : মহিলা           | WB/36/246/459466 | ফটো উপলব্ধ | 602<br>নাম : সুধীর সর্দার<br>পিতার নাম: চারু সর্দার<br>বাড়ির নং : n0062<br>বয়স : 55 লিঙ্গ : পুরুষ        | WB/36/246/459572 | ফটো উপলব্ধ | 603<br>নাম : গীতা সর্দার<br>স্বামীর নাম: সুধীর সর্দার<br>বাড়ির নং : n0062<br>বয়স : 52 লিঙ্গ : মহিলা        | WB/36/246/459169 | ফটো উপলব্ধ |
| 604<br>নাম : কাজল সর্দার<br>স্বামীর নাম: জীতু সর্দার<br>বাড়ির নং : n0064<br>বয়স : 79 লিঙ্গ : মহিলা           | WB/36/246/459248 | ফটো উপলব্ধ | 605<br>নাম : পারুল সর্দার<br>স্বামীর নাম: রবি সর্দার<br>বাড়ির নং : n0064<br>বয়স : 57 লিঙ্গ : মহিলা       | WB/36/246/459245 | ফটো উপলব্ধ | 606<br>নাম : ফনিভূষণ সর্দার<br>মায়ের নাম: পারুল সর্দার<br>বাড়ির নং : n0064<br>বয়স : 36 লিঙ্গ : পুরুষ      | NVP0816041       | ফটো উপলব্ধ |
| 607<br>নাম : ত্রেলাক্ষ্য সর্দার<br>পিতার নাম: পরেশ সর্দার<br>বাড়ির নং : n0064<br>বয়স : 43 লিঙ্গ : পুরুষ      | FSL2636686       | ফটো উপলব্ধ | 608<br>নাম : জবা সর্দার<br>স্বামীর নাম: ত্রেলাক্ষ্য সর্দার<br>বাড়ির নং : n0064<br>বয়স : 40 লিঙ্গ : মহিলা | FSL2636694       | ফটো উপলব্ধ | 609<br>নাম : জ্যোৎস্না সর্দার<br>স্বামীর নাম: ফনিভূষণ সর্দার<br>বাড়ির নং : n0064<br>বয়স : 35 লিঙ্গ : মহিলা | NVP1279439       | ফটো উপলব্ধ |
| 610<br>নাম : ললিতা সর্দার<br>স্বামীর নাম: ভূতনাথ সর্দার<br>বাড়ির নং : n0067<br>বয়স : 86 লিঙ্গ : মহিলা        | WB/36/246/459184 | ফটো উপলব্ধ | 611<br>নাম : পরিমল সর্দার<br>পিতার নাম: ভূতনাথ সর্দার<br>বাড়ির নং : n0067<br>বয়স : 60 লিঙ্গ : পুরুষ      | WB/36/246/459440 | ফটো উপলব্ধ | 612<br>নাম : শ্যামল সর্দার<br>পিতার নাম: ভূতনাথ সর্দার<br>বাড়ির নং : n0067<br>বয়স : 54 লিঙ্গ : পুরুষ       | FSL1377415       | ফটো উপলব্ধ |
| 613<br>নাম : পদ্মাবতী সিং সর্দার<br>স্বামীর নাম: শ্যামল সর্দার<br>বাড়ির নং : n0067<br>বয়স : 32 লিঙ্গ : মহিলা | NVP1416726       | ফটো উপলব্ধ | 614<br>নাম : নির্মল সর্দার<br>পিতার নাম: ভূতনাথ সর্দার<br>বাড়ির নং : n0067<br>বয়স : 50 লিঙ্গ : পুরুষ     | NVP2293454       | ফটো উপলব্ধ | 615<br>নাম : মনু সর্দার<br>পিতার নাম: ভূতনাথ সর্দার<br>বাড়ির নং : n0067<br>বয়স : 57 লিঙ্গ : পুরুষ          | FSL2636710       | ফটো উপলব্ধ |
| 616<br>নাম : কল্যাণী সর্দার<br>স্বামীর নাম: মনু সর্দার<br>বাড়ির নং : n0067<br>বয়স : 46 লিঙ্গ : মহিলা         | FSL1377407       | ফটো উপলব্ধ | 617<br>নাম : জয়দেব সর্দার<br>পিতার নাম: লুলুকু সর্দার<br>বাড়ির নং : n0072<br>বয়স : 51 লিঙ্গ : পুরুষ     | WB/36/246/459021 | ফটো উপলব্ধ | 618<br>নাম : শিবানী সর্দার<br>স্বামীর নাম: জয়দেব সর্দার<br>বাড়ির নং : n0072<br>বয়স : 43 লিঙ্গ : মহিলা     | FSL2636728       | ফটো উপলব্ধ |
| 619<br>নাম : লুলকী সর্দার<br>স্বামীর নাম: মডি়রাম সর্দার<br>বাড়ির নং : n0112<br>বয়স : 67 লিঙ্গ : মহিলা       | WB/36/246/459167 | ফটো উপলব্ধ | 620<br>নাম : নিখিল সর্দার<br>পিতার নাম: গোবিন্দ সর্দার<br>বাড়ির নং : এন০০৫৫<br>বয়স : 23 লিঙ্গ : পুরুষ    | NVP2263176       | ফটো উপলব্ধ | 621<br>নাম : ললিতা সর্দার<br>স্বামীর নাম: ফটিক চন্দ্র সর্দার<br>বাড়ির নং : n0058<br>বয়স : 35 লিঙ্গ : মহিলা | NVP1416700       | ফটো উপলব্ধ |
| 622<br>নাম : অনিল সর্দার<br>পিতার নাম: মতিলাল সর্দার<br>বাড়ির নং : n0055<br>বয়স : 61 লিঙ্গ : পুরুষ           | WB/36/246/459018 | ফটো উপলব্ধ | 623<br>নাম : গোবিন্দ সর্দার<br>পিতার নাম: মতিলাল সর্দার<br>বাড়ির নং : n0055<br>বয়স : 57 লিঙ্গ : পুরুষ    | WB/36/246/459009 | ফটো উপলব্ধ | 624<br>নাম : ভারতী সর্দার<br>স্বামীর নাম: গোবিন্দ সর্দার<br>বাড়ির নং : n0055<br>বয়স : 52 লিঙ্গ : মহিলা     | WB/36/246/459239 | ফটো উপলব্ধ |
| 625<br>নাম : মমতা সর্দার<br>স্বামীর নাম: অনিল সর্দার<br>বাড়ির নং : n0055<br>বয়স : 56 লিঙ্গ : মহিলা           | WB/36/246/459157 | ফটো উপলব্ধ | 626<br>নাম : দুর্ঘোধন সর্দার<br>পিতার নাম: অনিল সর্দার<br>বাড়ির নং : n0055<br>বয়স : 36 লিঙ্গ : পুরুষ     | NVP1354315       | ফটো উপলব্ধ | 627<br>নাম : পরিমল সর্দার<br>পিতার নাম: অনিল সর্দার<br>বাড়ির নং : n005<br>বয়স : 28 লিঙ্গ : পুরুষ           | NVP1877588       | ফটো উপলব্ধ |
| 628<br>নাম : প্রদীপ সর্দার<br>পিতার নাম: গোবিন্দ সর্দার<br>বাড়ির নং : এন0055<br>বয়স : 22 লিঙ্গ : পুরুষ       | NVP2436475       | ফটো উপলব্ধ | 629<br>নাম : দুর্ঘোধন সহিষ<br>পিতার নাম: নলিনী সহিষ<br>বাড়ির নং : n0013<br>বয়স : 61 লিঙ্গ : পুরুষ        | NVP2310795       | ফটো উপলব্ধ | 630<br>নাম : সাবিত্রী সহিষ<br>স্বামীর নাম: কমল সহিষ<br>বাড়ির নং : n0013<br>বয়স : 66 লিঙ্গ : মহিলা          | WB/36/246/459396 | ফটো উপলব্ধ |

|   |                                |   |                                |   |                                |
|---|--------------------------------|---|--------------------------------|---|--------------------------------|
| 631<br>নাম : প্রভাষ সহিষ<br>পিতার নাম: কমল সহিষ<br>বাড়ির নং : n0013<br>বয়স : 43 লিঙ্গ : পুরুষ               | FSL2897254<br>ফটো উপলব্ধ       | 632<br>নাম : বিশাখা সহিষ<br>স্বামীর নাম: প্রভাষ সহিষ<br>বাড়ির নং : n0013<br>বয়স : 34 লিঙ্গ : মহিলা        | NVP1354331<br>ফটো উপলব্ধ       | 633<br>নাম : পার্বতী হাঁসদা<br>স্বামীর নাম: উপেন হাঁসদা<br>বাড়ির নং : n0085<br>বয়স : 66 লিঙ্গ : মহিলা     | WB/36/246/459252<br>ফটো উপলব্ধ |
| 634<br>নাম : কাঞ্চন হাঁসদা<br>পিতার নাম: উপেন হাঁসদা<br>বাড়ির নং : n0085<br>বয়স : 49 লিঙ্গ : পুরুষ          | FSL2272607<br>ফটো উপলব্ধ       | 635<br>নাম : মনিকা হাঁসদা<br>স্বামীর নাম: কাঞ্চন হাঁসদা<br>বাড়ির নং : n0085<br>বয়স : 34 লিঙ্গ : মহিলা     | NVP1354497<br>ফটো উপলব্ধ       | 636<br>নাম : মিঠু হাঁসদা<br>স্বামীর নাম: তিনকড়ি হাঁসদা<br>বাড়ির নং : n0085<br>বয়স : 39 লিঙ্গ : মহিলা     | NVP1279496<br>ফটো উপলব্ধ       |
| 637<br>নাম : তিনকড়ি হাঁসদা<br>পিতার নাম: উপেন্দ্র নাথ হাঁসদা<br>বাড়ির নং : n0085<br>বয়স : 39 লিঙ্গ : পুরুষ | FSL2754216<br>ফটো উপলব্ধ       | 638<br>নাম : কুনামী হাঁসদা<br>স্বামীর নাম: মুক্তারাম হাঁসদা<br>বাড়ির নং : n0096<br>বয়স : 25 লিঙ্গ : মহিলা | NVP2102952<br>ফটো উপলব্ধ       | 639<br>নাম : সম্পানি হাঁসদা<br>পিতার নাম: উকিল হাঁসদা<br>বাড়ির নং : এন০৯৬<br>বয়স : 22 লিঙ্গ : মহিলা       | NVP2345577<br>ফটো উপলব্ধ       |
| 640<br>নাম : সৌমেন হাঁসদা<br>পিতার নাম: কাঞ্চন হাঁসদা<br>বাড়ির নং : এন0085<br>বয়স : 21 লিঙ্গ : পুরুষ        | NVP2395341<br>ফটো উপলব্ধ       | 641<br>নাম : নিয়তী হাঁসদা<br>স্বামীর নাম: উত্তম হাঁসদা<br>বাড়ির নং : n0131<br>বয়স : 29 লিঙ্গ : মহিলা     | NVP1841139<br>ফটো উপলব্ধ       | 642<br>নাম : মনসারাম হাঁসদা<br>পিতার নাম: শ্যামাপদ হাঁসদা<br>বাড়ির নং : n0087<br>বয়স : 33 লিঙ্গ : পুরুষ   | NVP1416742<br>ফটো উপলব্ধ       |
| 643<br>নাম : শ্যামাপদ হাঁসদা<br>পিতার নাম: রসিক হাঁসদা<br>বাড়ির নং : n0087<br>বয়স : 66 লিঙ্গ : পুরুষ        | WB/36/246/459549<br>ফটো উপলব্ধ | 644<br>নাম : চঞ্চলা হাঁসদা<br>স্বামীর নাম: উকিল হাঁসদা<br>বাড়ির নং : n0096<br>বয়স : 39 লিঙ্গ : মহিলা      | FSL3004371<br>ফটো উপলব্ধ       | 645<br>নাম : মুক্তারাম হাঁসদা<br>পিতার নাম: নগেন্দ্র হাঁসদা<br>বাড়ির নং : n0096<br>বয়স : 41 লিঙ্গ : পুরুষ | FSL2754166<br>ফটো উপলব্ধ       |
| 646<br>নাম : শমী হাঁসদা<br>স্বামীর নাম: আনন্দ হাঁসদা<br>বাড়ির নং : n0097<br>বয়স : 69 লিঙ্গ : মহিলা          | WB/36/246/459263<br>ফটো উপলব্ধ | 647<br>নাম : বাসন্তী হাঁসদা<br>পিতার নাম: আনন্দ হাঁসদা<br>বাড়ির নং : n0097<br>বয়স : 42 লিঙ্গ : মহিলা      | FSL2636777<br>ফটো উপলব্ধ       | 648<br>নাম : অজিত হাঁসদা<br>পিতার নাম: আনন্দ হাঁসদা<br>বাড়ির নং : n0097<br>বয়স : 40 লিঙ্গ : পুরুষ         | FSL3004355<br>ফটো উপলব্ধ       |
| 649<br>নাম : মঞ্জুড়া হাঁসদা<br>স্বামীর নাম: অজিত হাঁসদা<br>বাড়ির নং : n0097<br>বয়স : 34 লিঙ্গ : মহিলা      | NVP1629260<br>ফটো উপলব্ধ       | 650<br>নাম : ফুলমনি হাঁসদা<br>স্বামীর নাম: কমল হাঁসদা<br>বাড়ির নং : n0098<br>বয়স : 67 লিঙ্গ : মহিলা       | WB/36/246/459449<br>ফটো উপলব্ধ | 651<br>নাম : দয়াল হাঁসদা<br>পিতার নাম: কমল হাঁসদা<br>বাড়ির নং : n0098<br>বয়স : 33 লিঙ্গ : পুরুষ          | NVP1416734<br>ফটো উপলব্ধ       |
| 652<br>নাম : অর্চনা হাঁসদা<br>স্বামীর নাম: দয়াল হাঁসদা<br>বাড়ির নং : n0098<br>বয়স : 32 লিঙ্গ : মহিলা       | NVP1629237<br>ফটো উপলব্ধ       | 653<br>নাম : সুধা হাঁসদা<br>স্বামীর নাম: কৃষ্ণপদ হাঁসদা<br>বাড়ির নং : n0106<br>বয়স : 65 লিঙ্গ : মহিলা     | FSL2349926<br>ফটো উপলব্ধ       | 654<br>নাম : অমিত হাঁসদা<br>পিতার নাম: কৃষ্ণপদ হাঁসদা<br>বাড়ির নং : n0106<br>বয়স : 37 লিঙ্গ : পুরুষ       | FSL3004363<br>ফটো উপলব্ধ       |
| 655<br>নাম : রমণী হাঁসদা<br>স্বামীর নাম: শরৎ হাঁসদা<br>বাড়ির নং : n0088<br>বয়স : 81 লিঙ্গ : মহিলা           | FSL0735548<br>ফটো উপলব্ধ       | 656<br>নাম : বাবুলাল হাঁসদা<br>পিতার নাম: শরৎ হাঁসদা<br>বাড়ির নং : n0088<br>বয়স : 53 লিঙ্গ : পুরুষ        | NVP0816587<br>ফটো উপলব্ধ       | 657<br>নাম : সুবীর হাঁসদা<br>পিতার নাম: শরৎ হাঁসদা<br>বাড়ির নং : n0088<br>বয়স : 49 লিঙ্গ : পুরুষ          | FSL2272631<br>ফটো উপলব্ধ       |
| 658<br>নাম : সাধরী হাঁসদা<br>স্বামীর নাম: সুবীর হাঁসদা<br>বাড়ির নং : n0088<br>বয়স : 38 লিঙ্গ : মহিলা        | NVP1354422<br>ফটো উপলব্ধ       | 659<br>নাম : উত্তম হাঁসদা<br>পিতার নাম: শরৎ হাঁসদা<br>বাড়ির নং : n0088<br>বয়স : 34 লিঙ্গ : পুরুষ          | NVP1518059<br>ফটো উপলব্ধ       | 660<br>নাম : আল্লাদী হাঁসদা<br>স্বামীর নাম: নগেন্দ্র হাঁসদা<br>বাড়ির নং : n0096<br>বয়স : 67 লিঙ্গ : মহিলা | WB/36/246/459693<br>ফটো উপলব্ধ |

|   |                          |   |                                |  |                          |
|---|--------------------------|---|--------------------------------|--|--------------------------|
| 661<br>নাম : উকিল হাঁসদা<br>পিতার নাম: নগেন্দ্র হাঁসদা<br>বাড়ির নং : n0096<br>বয়স : 44 লিঙ্গ : পুরুষ        | FSL2636793<br>ফটো উপলব্ধ | 662<br>নাম : পূর্ণিমা হাঁসদা<br>স্বামীর নাম: শ্যাম হাঁসদা<br>বাড়ির নং : n0087<br>বয়স : 58 লিঙ্গ : মহিলা     | WB/36/246/459538<br>ফটো উপলব্ধ | 663<br>নাম : উপেল হাঁসদা<br>স্বামীর নাম: মনসারাম হাঁসদা<br>বাড়ির নং : n0087<br>বয়স : 24 লিঙ্গ : মহিলা    | NVP2102424<br>ফটো উপলব্ধ |
| 664<br>নাম : উর্মিলা টুডু<br>স্বামীর নাম: সঞ্জীব লোচন মুর্মু<br>বাড়ির নং : এন0019<br>বয়স : 35 লিঙ্গ : মহিলা | NVP2502557<br>ফটো উপলব্ধ | 665<br>নাম : সঞ্জীবা লোচন মুর্মু<br>পিতার নাম: মতিলাল মুর্মু<br>বাড়ির নং : এন0088<br>বয়স : 43 লিঙ্গ : পুরুষ | NVP2502573<br>ফটো উপলব্ধ       | 666<br>নাম : ভারতী সর্দার<br>পিতার নাম: গুরুপদ সর্দার<br>বাড়ির নং : এন0046<br>বয়স : 20 লিঙ্গ : মহিলা     | NVP2511095<br>ফটো উপলব্ধ |
| 667<br>নাম : সমা সর্দার<br>পিতার নাম: চৈতন সর্দার<br>বাড়ির নং : এন0054<br>বয়স : 19 লিঙ্গ : মহিলা            | NVP2511111<br>ফটো উপলব্ধ | 668<br>নাম : পূর্ণিমা দাস<br>স্বামীর নাম: উজ্জ্বল দাস<br>বাড়ির নং : এন0042<br>বয়স : 24 লিঙ্গ : মহিলা        | NVP2511137<br>ফটো উপলব্ধ       | 669<br>নাম : চন্দনা গরুই<br>স্বামীর নাম: কালীপদ গরুই<br>বাড়ির নং : এন0028<br>বয়স : 20 লিঙ্গ : মহিলা      | NVP2511145<br>ফটো উপলব্ধ |
| 670<br>নাম : সায়ন্তনী মাহাত<br>পিতার নাম: গৌতম মাহাত<br>বাড়ির নং : এন0107<br>বয়স : 20 লিঙ্গ : মহিলা        | NVP2511194<br>ফটো উপলব্ধ | 671<br>নাম : হিরশায় পাল<br>পিতার নাম: দীপক পাল<br>বাড়ির নং : এন0065<br>বয়স : 20 লিঙ্গ : পুরুষ              | NVP2511590<br>ফটো উপলব্ধ       | 672<br>নাম : লালন কর্মকার<br>পিতার নাম: গুরুপদ কর্মকার<br>বাড়ির নং : এন0010<br>বয়স : 20 লিঙ্গ : পুরুষ    | NVP2511798<br>ফটো উপলব্ধ |
| 673<br>নাম : গৌতম দাস<br>পিতার নাম: হীরালাল দাস<br>বাড়ির নং : এন0075<br>বয়স : 19 লিঙ্গ : পুরুষ              | NVP2511996<br>ফটো উপলব্ধ | 674<br>নাম : সুদীপ দাস<br>পিতার নাম: সঞ্জয় দাস<br>বাড়ির নং : এন0075<br>বয়স : 19 লিঙ্গ : পুরুষ              | NVP2512192<br>ফটো উপলব্ধ       | 675<br>নাম : রঞ্জিত সর্দার<br>পিতার নাম: ত্রৈলোক্য সর্দার<br>বাড়ির নং : এন0064<br>বয়স : 20 লিঙ্গ : পুরুষ | NVP2512499<br>ফটো উপলব্ধ |
| 676<br>নাম : অনিমা কুণ্ডু<br>পিতার নাম: শুকদেব কুণ্ডু<br>বাড়ির নং : এন0042<br>বয়স : 21 লিঙ্গ : মহিলা        | RTE2269967<br>ফটো উপলব্ধ | 677<br>নাম : সৌরভ মাহাত<br>পিতার নাম: উত্তম মাহাত<br>বাড়ির নং : এন0052<br>বয়স : 19 লিঙ্গ : পুরুষ            | NVP2528347<br>ফটো উপলব্ধ       | 678<br>নাম : বিশ্বনাথ মাহাত<br>পিতার নাম: হরেন মাহাত<br>বাড়ির নং : এন0169<br>বয়স : 25 লিঙ্গ : পুরুষ      | NVP2121085<br>ফটো উপলব্ধ |

|     |   |            |            |  |
|-----|---|------------|------------|--|
| 679 | 1 | NVP2537025 | ফটো উপলব্ধ | নাম : রিনা পাল<br>পিতার নাম: সনৎ পাল<br>বাড়ির নং : এন0019<br>বয়স : 18 লিঙ্গ : মহিলা                  |
| 680 | 1 | NVP2537876 | ফটো উপলব্ধ | নাম : সুলেখা মাহাতো<br>স্বামীর নাম: খোকন চন্দ্র মাহাত<br>বাড়ির নং : এন0058<br>বয়স : 22 লিঙ্গ : মহিলা |
| 681 | 1 | NVP2538387 | ফটো উপলব্ধ | নাম : গৌরব মাহাত<br>পিতার নাম: গৌতম কুমার মাহাত<br>বাড়ির নং : এন0049<br>বয়স : 18 লিঙ্গ : পুরুষ       |
| 682 | 1 | NVP2549335 | ফটো উপলব্ধ | নাম : দীপঙ্কর মাহাত<br>পিতার নাম: রাম চরন মাহাত<br>বাড়ির নং : এন0021<br>বয়স : 18 লিঙ্গ : পুরুষ       |
| 683 | 1 | NVP2553576 | ফটো উপলব্ধ | নাম : চন্দনা দাস<br>স্বামীর নাম: বিজয় রুইদাস<br>বাড়ির নং : এন0009<br>বয়স : 24 লিঙ্গ : মহিলা         |
| 684 | 1 | XWQ2242881 | ফটো উপলব্ধ | নাম : পদ্মা মাহাত<br>পিতার নাম: ডমন মাহাত<br>বাড়ির নং : হেত্যাপাথর<br>বয়স : 22 লিঙ্গ : মহিলা         |

| নির্বাচক সংখ্যার সারসংক্ষেপ :       |   |                            |  |       |              |     |   |     |
|-------------------------------------|---|----------------------------|--|-------|--------------|-----|---|-----|
| A) নির্বাচকের সংখ্যা :              |   |                            |  |       |              |     |   |     |
|                                     | নির্বাচক তালিকার প্রকৃতি                    | নির্বাচক তালিকার পরিচিতি : | নির্বাচকের সংখ্যা :                                |       |              |     |   |     |
|                                     |   |                            | পুরুষ  | মহিলা | তৃতীয় লিঙ্গ | মোট |   |     |
| I                                   | মূল তালিকা                                  | মূল তালিকা                 | বিশেষ নিবিড় সংশোধনী ২০২৬-এর চূড়ান্ত ভোটার তালিকা |       | 341          | 337 | 0 | 678 |
| II                                  | 1- সংযোজন তালিকা                            | সংযোজনী 1                  | বিশেষ সংক্ষিপ্ত সংশোধন 2026                        |       | 2            | 4   | 0 | 6   |
| III                                 | 2- বিয়োজন তালিকা                           | সংযোজনী 1                  | বিশেষ সংক্ষিপ্ত সংশোধন 2026                        |       | 0            | 0   | 0 | 0   |
| IV                                  | 'লিঙ্গ ক্ষেত্রের' পরিবর্তনের কারণে পার্থক্য |                            |  | 0     | 0            | 0   | 0 |     |
| নির্বাচকের মোট সংখ্যা (I+II-III+IV) |   |                            |  |       | 343          | 341 | 0 | 684 |
| B) ক্রটি সংশোধনের সংখ্যা :          |   |                            |  |       |              |     |   |     |
| নির্বাচক তালিকার প্রকৃতি            | নির্বাচক তালিকার পরিচিতি :                  | ক্রটি সংশোধনের সংখ্যা :    |  |       |              |     |   |     |
| সংযোজনী 1                           | বিশেষ সংক্ষিপ্ত সংশোধন 2026                 | 0                          |  |       |              |     |   |     |

নির্বাচক নিবন্ধন আধিকারিকের স্বাক্ষর

E-মৃত, S-স্থানান্তরিত, R-একাধিকবার অন্তর্ভুক্ত, M-নিখোঁজ, Q-যোগ্য নহে