

নির্বাচক তালিকা 2026 S25 পশ্চিমবঙ্গ

বিধানসভা নির্বাচনক্ষেত্রের নং, নাম ও সংরক্ষণের স্থিতি : 249 - রানীবাঁধ (তপশীলি উপজাতি)		অংশ নং : 238																			
বিধানসভা নির্বাচনক্ষেত্রটি যে লোকসভা নির্বাচনক্ষেত্রের / ক্ষেত্রসমূহের অন্তর্ভুক্ত তার নং, নাম ও সংরক্ষণ স্থিতি : 36 - বাঁকুড়া (সাধারণ)																					
1. সংশোধনের পূর্ণ বিবরণ																					
সংশোধনের বৎসর :	2026	নির্বাচক তালিকার পরিচিতি :																			
ভিত্তি তারিখ :	01-01-2026	বিশেষ নিবিড় সংশোধনী ২০২৬-এর চূড়ান্ত ভোটের তালিকা																			
সংশোধনের প্রকৃতি :	বিশেষ নিবিড় সংশোধনী 2026																				
প্রকাশনার তারিখ :	28-02-2026																				
2. অংশ ও নির্বাচনী এলাকার পূর্ণ বিবরণ :																					
অংশের ভাগ নং ও নাম :																					
1-বৈরীপাল		<table border="1" style="width: 100%; border-collapse: collapse;"> <tr> <td>প্রধান শহর/গ্রাম</td> <td>: বৈরীপাল</td> </tr> <tr> <td>ওয়ার্ড</td> <td>:</td> </tr> <tr> <td>থানা</td> <td>: রানীবাঁধ</td> </tr> <tr> <td>গ্রাম পঞ্চগায়েত</td> <td>: রানীবাঁধ</td> </tr> <tr> <td>ব্লক</td> <td>: রানীবাঁধ</td> </tr> <tr> <td>মহকুমা</td> <td>: খাতড়া</td> </tr> <tr> <td>জেলা</td> <td>: বাঁকুড়া</td> </tr> <tr> <td>পিন</td> <td>: 722148</td> </tr> </table>				প্রধান শহর/গ্রাম	: বৈরীপাল	ওয়ার্ড	:	থানা	: রানীবাঁধ	গ্রাম পঞ্চগায়েত	: রানীবাঁধ	ব্লক	: রানীবাঁধ	মহকুমা	: খাতড়া	জেলা	: বাঁকুড়া	পিন	: 722148
প্রধান শহর/গ্রাম	: বৈরীপাল																				
ওয়ার্ড	:																				
থানা	: রানীবাঁধ																				
গ্রাম পঞ্চগায়েত	: রানীবাঁধ																				
ব্লক	: রানীবাঁধ																				
মহকুমা	: খাতড়া																				
জেলা	: বাঁকুড়া																				
পিন	: 722148																				
3. ভোট গ্রহন কেন্দ্রের পূর্ণ বিবরণ :																					
ভোট গ্রহন কেন্দ্রের নং, নাম :		ভোট গ্রহন কেন্দ্রের শ্রেণী :		গ্রামীণ																	
238 - বৈরীপাল প্রাথমিক বিদ্যালয়		এই অংশে সহায়ক ভোটগ্রহন কেন্দ্রের সংখ্যা		0																	
ভোট গ্রহন কেন্দ্রের ঠিকানা :		:																			
বৈরীপাল প্রাথমিক বিদ্যালয়, বৈরীপাল																					
4. নির্বাচকের সংখ্যা :																					
প্রথম ক্রমিক নং	শেষ ক্রমিক নং	মোট সংখ্যা																			
		পুরুষ	মহিলা	তৃতীয় লিঙ্গ	মোট																
1	485	244	241	0	485																

নির্বাচক নিবন্ধন আধিকারিকের স্বাক্ষর

Nazri Naksha

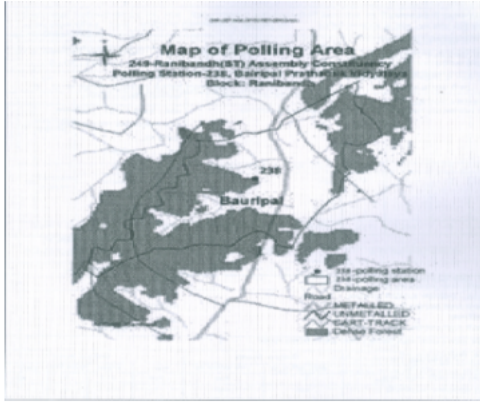

Google Map View



Polling Station Building Front View



Polling Station Front View



Cad View

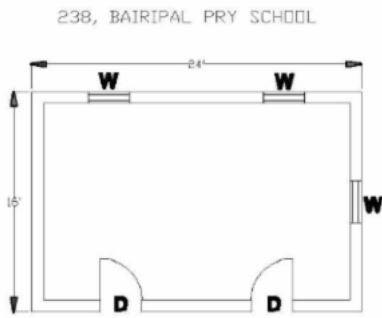

Key MAP View

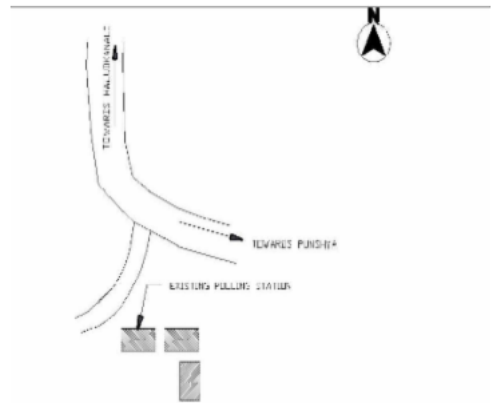

1 নাম : রবীন্দ্রনাথ কিস্কু পিতার নাম: ভজহরি কিস্কু বাড়ির নং : 0087 বয়স : 66 লিঙ্গ : পুরুষ ফটো উপলব্ধ	WB/36/246/222484	2 নাম : প্রশান্ত কিস্কু পিতার নাম: রবীন্দ্রনাথ কিস্কু বাড়ির নং : 0087 বয়স : 36 লিঙ্গ : পুরুষ ফটো উপলব্ধ	NVP1360841	3 নাম : নির্মল কিস্কু পিতার নাম: সনাতন কিস্কু বাড়ির নং : 0021 বয়স : 44 লিঙ্গ : পুরুষ ফটো উপলব্ধ	FSL2939890
4 নাম : আদরী কিস্কু স্বামীর নাম: ধনীরাম কিস্কু বাড়ির নং : n0081 বয়স : 37 লিঙ্গ : মহিলা ফটো উপলব্ধ	DFT2679660	5 নাম : পরমেশ্বর কিস্কু পিতার নাম: জীতেন কিস্কু বাড়ির নং : n0081 বয়স : 42 লিঙ্গ : পুরুষ ফটো উপলব্ধ	NVP1292416	6 নাম : সোমলাল কিস্কু পিতার নাম: মঙ্গল কিস্কু বাড়ির নং : n0094 বয়স : 54 লিঙ্গ : পুরুষ ফটো উপলব্ধ	WB/36/246/222416
7 নাম : সুন্দরী কিস্কু স্বামীর নাম: সোমলাল কিস্কু বাড়ির নং : n0094 বয়স : 49 লিঙ্গ : মহিলা ফটো উপলব্ধ	FSL1404540	8 নাম : গনেশ কিস্কু পিতার নাম: সূচাদ কিস্কু বাড়ির নং : 0083 বয়স : 41 লিঙ্গ : পুরুষ ফটো উপলব্ধ	NVP1292390	9 নাম : পারসিপহা কিস্কু পিতার নাম: ধনেশ্বর কিস্কু বাড়ির নং : n0082 বয়স : 26 লিঙ্গ : মহিলা ফটো উপলব্ধ	NVP1939404
10 নাম : নির্মল কিস্কু পিতার নাম: গৌড়র কিস্কু বাড়ির নং : 0082 বয়স : 40 লিঙ্গ : পুরুষ ফটো উপলব্ধ	FSL2721645	11 নাম : অনিতা কিস্কু স্বামীর নাম: নির্মল কিস্কু বাড়ির নং : 0082 বয়স : 38 লিঙ্গ : মহিলা ফটো উপলব্ধ	FSL2721652	12 নাম : অরুণ কিস্কু পিতার নাম: সনাতন কিস্কু বাড়ির নং : n0081 বয়স : 28 লিঙ্গ : পুরুষ ফটো উপলব্ধ	SQT1784115
13 নাম : ফুলেশ্বরী কিস্কু স্বামীর নাম: সনাতন কিস্কু বাড়ির নং : n0081 বয়স : 60 লিঙ্গ : মহিলা ফটো উপলব্ধ	JJL1810639	14 নাম : রঘুনাথ কিস্কু পিতার নাম: সোমলাল কিস্কু বাড়ির নং : n0094 বয়স : 27 লিঙ্গ : পুরুষ ফটো উপলব্ধ	NVP2114080	15 নাম : শ্রাবনী কিস্কু স্বামীর নাম: প্রশান্ত কিস্কু বাড়ির নং : এন০০৮৭ বয়স : 28 লিঙ্গ : মহিলা ফটো উপলব্ধ	NVP2137875
16 নাম : ললিতা কিস্কু পিতার নাম: সনাতন সরেন বাড়ির নং : এন০০৮৪ বয়স : 28 লিঙ্গ : মহিলা ফটো উপলব্ধ	UVG1635077	17 নাম : সুমিত্রা কিস্কু পিতার নাম: ধনেশ্বর কিস্কু বাড়ির নং : এন০০৮৬ বয়স : 22 লিঙ্গ : মহিলা ফটো উপলব্ধ	NVP2275253	18 নাম : বরেন কিস্কু পিতার নাম: ধনীরাম কিস্কু বাড়ির নং : এন০০৮১ বয়স : 21 লিঙ্গ : পুরুষ ফটো উপলব্ধ	NVP2358703
19 নাম : বিকাশ কিস্কু পিতার নাম: সোমলাল কিস্কু বাড়ির নং : এন০৯৪ বয়স : 21 লিঙ্গ : পুরুষ ফটো উপলব্ধ	NVP2358687	20 নাম : সনাতন কিস্কু পিতার নাম: দুর্গাচরন কিস্কু বাড়ির নং : n0081 বয়স : 64 লিঙ্গ : পুরুষ ফটো উপলব্ধ	JJL1810522	21 নাম : সারথী কিস্কু স্বামীর নাম: পরমেশ্বর কিস্কু বাড়ির নং : n0101 বয়স : 30 লিঙ্গ : মহিলা ফটো উপলব্ধ	NVP1809573
22 নাম : উষামনি কিস্কু স্বামীর নাম: গনেশ কিস্কু বাড়ির নং : 0083 বয়স : 33 লিঙ্গ : মহিলা ফটো উপলব্ধ	UVG1388271	23 নাম : চুনারাম কিস্কু পিতার নাম: নিতাই কিস্কু বাড়ির নং : 0084 বয়স : 42 লিঙ্গ : পুরুষ ফটো উপলব্ধ	FSL2721611	24 নাম : ধনীরাম কিস্কু পিতার নাম: জীতেন কিস্কু বাড়ির নং : n0081 বয়স : 44 লিঙ্গ : পুরুষ ফটো উপলব্ধ	NVP1292424
25 নাম : ধনেশ্বর কিস্কু পিতার নাম: জীতেন কিস্কু বাড়ির নং : 0086 বয়স : 46 লিঙ্গ : পুরুষ ফটো উপলব্ধ	FSL2120376	26 নাম : কম্পনা কিস্কু স্বামীর নাম: ধনেশ্বর কিস্কু বাড়ির নং : 0086 বয়স : 42 লিঙ্গ : মহিলা ফটো উপলব্ধ	FSL2120384	27 নাম : বিনাপানি কিস্কু স্বামীর নাম: সূচাদ কিস্কু বাড়ির নং : 0083 বয়স : 59 লিঙ্গ : মহিলা ফটো উপলব্ধ	WB/36/246/222456
28 নাম : শোভেন কিস্কু পিতার নাম: সূচাদ কিস্কু বাড়ির নং : 0083 বয়স : 30 লিঙ্গ : পুরুষ ফটো উপলব্ধ	NVP1735331	29 নাম : জিরামনি কিস্কু পিতার নাম: সূচাদ কিস্কু বাড়ির নং : 0083 বয়স : 39 লিঙ্গ : মহিলা ফটো উপলব্ধ	NVP1292382	30 নাম : সরস্বতী কিস্কু স্বামীর নাম: সনাতন কিস্কু বাড়ির নং : n0065 বয়স : 57 লিঙ্গ : মহিলা ফটো উপলব্ধ	FSL2940039

বিধানসভা নির্বাচনক্ষেত্রের নং, নাম : 249-রানীবাধ
ভাগ নং, নাম : 1-বৈরীপাল

31 নাম : জীতেন কিস্কু পিতার নাম: কৃষ্ণপদ কিস্কু বাড়ির নং : 0086 বয়স : 67 লিঙ্গ : পুরুষ	WB/36/246/222446	ফটো উপলব্ধ	32 নাম : শুকুরমনি কিস্কু স্বামীর নাম: নিতাই কিস্কু বাড়ির নং : 0084 বয়স : 66 লিঙ্গ : মহিলা	WB/36/246/222444	ফটো উপলব্ধ	33 নাম : নিতাই কিস্কু পিতার নাম: কৃষ্ণপদ কিস্কু বাড়ির নং : 0084 বয়স : 71 লিঙ্গ : পুরুষ	WB/36/246/222443	ফটো উপলব্ধ
34 নাম : শ্যামলী কিস্কু স্বামীর নাম: নির্মল কিস্কু বাড়ির নং : 0120 বয়স : 38 লিঙ্গ : মহিলা	FSL2939866	ফটো উপলব্ধ	35 নাম : সূশান্ত কিস্কু পিতার নাম: রবীন্দ্রনাথ কিস্কু বাড়ির নং : 0087 বয়স : 44 লিঙ্গ : পুরুষ	NVP1292408	ফটো উপলব্ধ	36 নাম : পানমনি কিস্কু স্বামীর নাম: রবীন্দ্রনাথ কিস্কু বাড়ির নং : 0087 বয়স : 61 লিঙ্গ : মহিলা	NVP1754423	ফটো উপলব্ধ
37 নাম : সতীশ ভাদুলী মায়ের নাম: মাকু ভাদুলী বাড়ির নং : n0001 বয়স : 45 লিঙ্গ : পুরুষ	FSL2121895	ফটো উপলব্ধ	38 নাম : প্রতিমা মাহাত পিতার নাম: প্রফুল্ল মাহাত বাড়ির নং : 01 বয়স : 25 লিঙ্গ : মহিলা	XWK2032084	ফটো উপলব্ধ	39 নাম : মাকু ভাদুলী স্বামীর নাম: বাবুরাম ভাদুলী বাড়ির নং : n0001 বয়স : 66 লিঙ্গ : মহিলা	FSL2121887	ফটো উপলব্ধ
40 নাম : চুনারাম মুরমু পিতার নাম: মানু মুরমু বাড়ির নং : n0017 বয়স : 35 লিঙ্গ : পুরুষ	NVP1292218	ফটো উপলব্ধ	41 নাম : ফুলমনি মুরমু স্বামীর নাম: বুদ্ধেশ্বর মুরমু বাড়ির নং : n0018 বয়স : 59 লিঙ্গ : মহিলা	WB/36/246/222208	ফটো উপলব্ধ	42 নাম : গুরুপদ মুরমু পিতার নাম: ভগান মুরমু বাড়ির নং : n0018 বয়স : 61 লিঙ্গ : পুরুষ	WB/36/246/222225	ফটো উপলব্ধ
43 নাম : সুশীলা মুরমু স্বামীর নাম: শরৎ মুরমু বাড়ির নং : n0018 বয়স : 55 লিঙ্গ : মহিলা	WB/36/246/222239	ফটো উপলব্ধ	44 নাম : চঞ্চলা মুরমু স্বামীর নাম: সঞ্জয় মুরমু বাড়ির নং : n0018 বয়স : 28 লিঙ্গ : মহিলা	NVP1939420	ফটো উপলব্ধ	45 নাম : রাসমনি মুরমু স্বামীর নাম: প্রাশান্ত মুরমু বাড়ির নং : এন০১৮ বয়স : 22 লিঙ্গ : মহিলা	NVP2358661	ফটো উপলব্ধ
46 নাম : শর্মিলা মুরমু স্বামীর নাম: মঙ্গল মুরমু বাড়ির নং : n0017 বয়স : 26 লিঙ্গ : মহিলা	NVP1954692	ফটো উপলব্ধ	47 নাম : রবীন্দ্র মুরমু পিতার নাম: গুরুপদ মুরমু বাড়ির নং : এন০০১৮ বয়স : 29 লিঙ্গ : পুরুষ	NVP2183010	ফটো উপলব্ধ	48 নাম : সঞ্জয় মুরমু পিতার নাম: শরৎ মুরমু বাড়ির নং : n0018 বয়স : 33 লিঙ্গ : পুরুষ	NVP1424613	ফটো উপলব্ধ
49 নাম : মঙ্গল মুরমু পিতার নাম: গোবিন্দ মুরমু বাড়ির নং : n0017 বয়স : 35 লিঙ্গ : পুরুষ	NVP1819374	ফটো উপলব্ধ	50 নাম : শরৎ মুরমু পিতার নাম: ভগান মুরমু বাড়ির নং : n0018 বয়স : 59 লিঙ্গ : পুরুষ	WB/36/246/222240	ফটো উপলব্ধ	51 নাম : লস্কী মুরমু স্বামীর নাম: গুরুপদ মুরমু বাড়ির নং : n0018 বয়স : 57 লিঙ্গ : মহিলা	WB/36/246/222226	ফটো উপলব্ধ
52 নাম : বুদ্ধেশ্বর মুরমু পিতার নাম: ভগান মুরমু বাড়ির নং : n0018 বয়স : 63 লিঙ্গ : পুরুষ	WB/36/246/222194	ফটো উপলব্ধ	53 নাম : বাবলু মুরমু পিতার নাম: গোবিন্দ মুরমু বাড়ির নং : n0017 বয়স : 32 লিঙ্গ : পুরুষ	NVP1639830	ফটো উপলব্ধ	54 নাম : কাজল মনি মুরমু স্বামীর নাম: শরৎ মুরমু বাড়ির নং : n0017 বয়স : 31 লিঙ্গ : মহিলা	NVP1639855	ফটো উপলব্ধ
55 নাম : শুকলাল মুরমু পিতার নাম: মানু মুরমু বাড়ির নং : n0017 বয়স : 40 লিঙ্গ : পুরুষ	NVP1292226	ফটো উপলব্ধ	56 নাম : আহ্লাদী মুরমু স্বামীর নাম: মানু মুরমু বাড়ির নং : n0017 বয়স : 69 লিঙ্গ : মহিলা	WB/36/246/222191	ফটো উপলব্ধ	57 নাম : মানু মুরমু পিতার নাম: ভগান মুরমু বাড়ির নং : n0017 বয়স : 73 লিঙ্গ : পুরুষ	WB/36/246/222195	ফটো উপলব্ধ
58 নাম : পানমনি মুরমু স্বামীর নাম: গোবিন্দ মুরমু বাড়ির নং : n0017 বয়স : 71 লিঙ্গ : মহিলা	WB/36/246/222108	ফটো উপলব্ধ	59 নাম : গোবিন্দ মুরমু পিতার নাম: ভগান মুরমু বাড়ির নং : n0017 বয়স : 76 লিঙ্গ : পুরুষ	WB/36/246/222110	ফটো উপলব্ধ	60 নাম : সোমবারি মুরমু পিতার নাম: শুকু মুরমু বাড়ির নং : গাউরা বয়স : 81 লিঙ্গ : মহিলা	NVP2470417	ফটো উপলব্ধ

61 নাম : প্রশান্ত মুরমু পিতার নাম: বুদ্ধেশ্বর মুরমু বাড়ির নং : n0018 বয়স : 37 লিঙ্গ : পুরুষ	NVP1292234 ফটো উপলব্ধ	62 নাম : মালা মাঝি স্বামীর নাম: ভীম মাঝি বাড়ির নং : n0056 বয়স : 43 লিঙ্গ : মহিলা	FSL2121937 ফটো উপলব্ধ	63 নাম : সমীর চন্দ্র মাহাত পিতার নাম: সুবল চন্দ্র মাহাত বাড়ির নং : n0048 বয়স : 32 লিঙ্গ : পুরুষ	NVP1639681 ফটো উপলব্ধ
64 নাম : মদন মাঝি পিতার নাম: রাধু মাঝি বাড়ির নং : বয়স : 37 লিঙ্গ : পুরুষ	NVP1530211 ফটো উপলব্ধ	65 নাম : মিঠু মাঝি স্বামীর নাম: দুধু মাঝি বাড়ির নং : n0048 বয়স : 41 লিঙ্গ : মহিলা	NVP0701201 ফটো উপলব্ধ	66 নাম : দুধু মাঝি মায়ের নাম: চপলা মাঝি বাড়ির নং : n0048 বয়স : 36 লিঙ্গ : পুরুষ	NVP1360817 ফটো উপলব্ধ
67 নাম : মঞ্জু মাঝি স্বামীর নাম: হাবুলাল মাঝি বাড়ির নং : n0048 বয়স : 38 লিঙ্গ : মহিলা	NVP1360791 ফটো উপলব্ধ	68 নাম : মিঠু মাঝি স্বামীর নাম: মেঘনাথ মাঝি বাড়ির নং : n0045 বয়স : 38 লিঙ্গ : মহিলা	NVP0951616 ফটো উপলব্ধ	69 নাম : কিরণ মাঝি স্বামীর নাম: বিভূতী মাঝি বাড়ির নং : n0043 বয়স : 58 লিঙ্গ : মহিলা	WB/36/246/222508 ফটো উপলব্ধ
70 নাম : বিভূতী মাঝি পিতার নাম: গোলক মাঝি বাড়ির নং : n0043 বয়স : 62 লিঙ্গ : পুরুষ	WB/36/246/222244 ফটো উপলব্ধ	71 নাম : মুটুক মাঝি স্বামীর নাম: গোলক মাঝি বাড়ির নং : n0043 বয়স : 87 লিঙ্গ : মহিলা	WB/36/246/222002 ফটো উপলব্ধ	72 নাম : প্রতিমা মাঝি স্বামীর নাম: সঞ্জয় মাঝি বাড়ির নং : n0042 বয়স : 31 লিঙ্গ : মহিলা	NVP1530203 ফটো উপলব্ধ
73 নাম : সঞ্জয় মাঝি পিতার নাম: পূর্ণচন্দ্র মাঝি বাড়ির নং : n0042 বয়স : 33 লিঙ্গ : পুরুষ	NVP1530195 ফটো উপলব্ধ	74 নাম : আরতী মাঝি স্বামীর নাম: পূর্ণচন্দ্র মাঝি বাড়ির নং : n0042 বয়স : 53 লিঙ্গ : মহিলা	WB/36/246/222302 ফটো উপলব্ধ	75 নাম : পূর্ণচন্দ্র মাঝি পিতার নাম: গোলক মাঝি বাড়ির নং : n0042 বয়স : 56 লিঙ্গ : পুরুষ	WB/36/246/222635 ফটো উপলব্ধ
76 নাম : ছবি মাঝি স্বামীর নাম: লালু মাঝি বাড়ির নং : n0025 বয়স : 33 লিঙ্গ : মহিলা	NVP1530187 ফটো উপলব্ধ	77 নাম : লালু মাঝি পিতার নাম: শ্রীপতি মাঝি বাড়ির নং : n0025 বয়স : 34 লিঙ্গ : পুরুষ	NVP1292259 ফটো উপলব্ধ	78 নাম : অঞ্জলী মাঝি স্বামীর নাম: খকন মাঝি বাড়ির নং : n0062 বয়স : 34 লিঙ্গ : মহিলা	NVP1424639 ফটো উপলব্ধ
79 নাম : খকন মাঝি পিতার নাম: বাদল মাঝি বাড়ির নং : n0062 বয়স : 35 লিঙ্গ : পুরুষ	NVP1292366 ফটো উপলব্ধ	80 নাম : ঈশান মাঝি পিতার নাম: কালাচাঁদ মাঝি বাড়ির নং : n0060 বয়স : 42 লিঙ্গ : পুরুষ	FSL2121994 ফটো উপলব্ধ	81 নাম : দধি মাঝি স্বামীর নাম: কালাচাঁদ মাঝি বাড়ির নং : n0060 বয়স : 75 লিঙ্গ : মহিলা	WB/36/246/222462 ফটো উপলব্ধ
82 নাম : সরস্বতী মাঝি স্বামীর নাম: বাহাদুর মাঝি বাড়ির নং : n0059 বয়স : 42 লিঙ্গ : মহিলা	FSL2476588 ফটো উপলব্ধ	83 নাম : অর্জুন মাঝি পিতার নাম: খাঁদ মাঝি বাড়ির নং : n0056 বয়স : 50 লিঙ্গ : পুরুষ	FSL2817518 ফটো উপলব্ধ	84 নাম : অলকা মাঝি স্বামীর নাম: মনোতোষ মাঝি বাড়ির নং : n0057 বয়স : 26 লিঙ্গ : মহিলা	NVP1939446 ফটো উপলব্ধ
85 নাম : অম্বিকা মাঝি স্বামীর নাম: ঈশান মাঝি বাড়ির নং : n0060 বয়স : 29 লিঙ্গ : মহিলা	NVP1939412 ফটো উপলব্ধ	86 নাম : ঝুমা মাঝি স্বামীর নাম: বিশ্বনাথ মাঝি বাড়ির নং : এন০০৪৩ বয়স : 27 লিঙ্গ : মহিলা	NVP2141489 ফটো উপলব্ধ	87 নাম : মামনি মাঝি পিতার নাম: ভীম মাঝি বাড়ির নং : এন ০০৫৬ বয়স : 21 লিঙ্গ : মহিলা	NVP2358729 ফটো উপলব্ধ
88 নাম : বাহাদুর মাঝি পিতার নাম: সজেন মাঝি বাড়ির নং : n0059 বয়স : 46 লিঙ্গ : পুরুষ	FSL2476570 ফটো উপলব্ধ	89 নাম : ঝিনুক মাঝি স্বামীর নাম: নয়ন চন্দ্র মাঝি বাড়ির নং : N0055 বয়স : 30 লিঙ্গ : মহিলা	NVP1841931 ফটো উপলব্ধ	90 নাম : খোকন চন্দ্র মাঝি পিতার নাম: মিহির চন্দ্র মাঝি বাড়ির নং : n0057 বয়স : 31 লিঙ্গ : পুরুষ	NVP1530229 ফটো উপলব্ধ

91 নাম : বনশ্রী মাহাত স্বামীর নাম: সমীর চন্দ্র মাহাত বাড়ির নং : এন০০৪৮ বয়স : 25 লিঙ্গ : মহিলা	NVP1986439 ফটো উপলব্ধ	92 নাম : মথুর মন্ডি পিতার নাম: ভজহরি মন্ডি বাড়ির নং : n0061 বয়স : 49 লিঙ্গ : পুরুষ	NVP2387165 ফটো উপলব্ধ	93 নাম : পূজা মাঝি স্বামীর নাম: খোকন চন্দ্র মাঝি বাড়ির নং : এন০০৫৭ বয়স : 22 লিঙ্গ : মহিলা	NVP2256659 ফটো উপলব্ধ
94 নাম : সৌমেন মাঝি পিতার নাম: সুনীল মাঝি বাড়ির নং : এন০০৬২ বয়স : 22 লিঙ্গ : পুরুষ	NVP2256725 ফটো উপলব্ধ	95 নাম : দীপঙ্কর মাঝি পিতার নাম: গৌঁউর মাঝি বাড়ির নং : এন০০৪১ বয়স : 22 লিঙ্গ : পুরুষ	NVP2228468 ফটো উপলব্ধ	96 নাম : ধুঁদি মাঝি স্বামীর নাম: অর্জুন মাঝি বাড়ির নং : n0056 বয়স : 42 লিঙ্গ : মহিলা	FSL2121952 ফটো উপলব্ধ
97 নাম : মিহির মাঝি পিতার নাম: নারান মাঝি বাড়ির নং : n0057 বয়স : 69 লিঙ্গ : পুরুষ	WB/36/246/222267 ফটো উপলব্ধ	98 নাম : মালা মাঝি স্বামীর নাম: মিহির মাঝি বাড়ির নং : n0057 বয়স : 54 লিঙ্গ : মহিলা	WB/36/246/222321 ফটো উপলব্ধ	99 নাম : কাঞ্চন মাঝি স্বামীর নাম: ইন্দ্র মাঝি বাড়ির নং : n0057 বয়স : 59 লিঙ্গ : মহিলা	WB/36/246/222336 ফটো উপলব্ধ
100 নাম : সন্তোষ মাঝি মায়ের নাম: কাঞ্চন মাঝি বাড়ির নং : n0057 বয়স : 40 লিঙ্গ : পুরুষ	NVP0951251 ফটো উপলব্ধ	101 নাম : মালতি মাঝি স্বামীর নাম: সন্তোষ মাঝি বাড়ির নং : n0057 বয়স : 33 লিঙ্গ : মহিলা	NVP1530237 ফটো উপলব্ধ	102 নাম : মনোতোষ মাঝি মায়ের নাম: কাঞ্চন মাঝি বাড়ির নং : n0057 বয়স : 35 লিঙ্গ : পুরুষ	NVP1292358 ফটো উপলব্ধ
103 নাম : ভারতী মাঝি স্বামীর নাম: হাকু মাঝি বাড়ির নং : n0058 বয়স : 73 লিঙ্গ : মহিলা	WB/36/246/222162 ফটো উপলব্ধ	104 নাম : সরলা মাঝি স্বামীর নাম: সৃজন মাঝি বাড়ির নং : n0059 বয়স : 70 লিঙ্গ : মহিলা	WB/36/246/222339 ফটো উপলব্ধ	105 নাম : কালাচাঁদ মাঝি পিতার নাম: সুরেন্দ্র মাঝি বাড়ির নং : n0060 বয়স : 69 লিঙ্গ : পুরুষ	WB/36/246/222448 ফটো উপলব্ধ
106 নাম : চুনারাম মাঝি পিতার নাম: সুরেন্দ্র মাঝি বাড়ির নং : n0060 বয়স : 66 লিঙ্গ : পুরুষ	WB/36/246/222347 ফটো উপলব্ধ	107 নাম : পুটুরানী মাঝি স্বামীর নাম: চুনারাম মাঝি বাড়ির নং : n0060 বয়স : 40 লিঙ্গ : মহিলা	NVP1530245 ফটো উপলব্ধ	108 নাম : ডিঙলি মন্ডি স্বামীর নাম: ভজহরি মন্ডি বাড়ির নং : n0061 বয়স : 66 লিঙ্গ : মহিলা	NVP2398923 ফটো উপলব্ধ
109 নাম : পম্পুবালা মন্ডি স্বামীর নাম: মথুর মন্ডি বাড়ির নং : n0061 বয়স : 46 লিঙ্গ : মহিলা	FSL1404771 ফটো উপলব্ধ	110 নাম : বাদল মাঝি পিতার নাম: উপেন্দ্র মাঝি বাড়ির নং : n0062 বয়স : 65 লিঙ্গ : পুরুষ	WB/36/246/222011 ফটো উপলব্ধ	111 নাম : কপূরা মাঝি স্বামীর নাম: বাদল মাঝি বাড়ির নং : n0062 বয়স : 61 লিঙ্গ : মহিলা	WB/36/246/222016 ফটো উপলব্ধ
112 নাম : সুনীল মাঝি পিতার নাম: বাদল মাঝি বাড়ির নং : n0062 বয়স : 41 লিঙ্গ : পুরুষ	FSL2476497 ফটো উপলব্ধ	113 নাম : মাধবী মাঝি স্বামীর নাম: সুনীল মাঝি বাড়ির নং : n0062 বয়স : 36 লিঙ্গ : মহিলা	NVP1292374 ফটো উপলব্ধ	114 নাম : শুভদীপ মাঝি পিতার নাম: সুনীল মাঝি বাড়ির নং : এন০০৬২ বয়স : 20 লিঙ্গ : পুরুষ	NVP2415206 ফটো উপলব্ধ
115 নাম : বচন মাঝি পিতার নাম: পঞ্চানন মাঝি বাড়ির নং : n0048 বয়স : 32 লিঙ্গ : পুরুষ	NVP1639848 ফটো উপলব্ধ	116 নাম : পঞ্চানন মাঝি পিতার নাম: কুনু মাঝি বাড়ির নং : n0055 বয়স : 66 লিঙ্গ : পুরুষ	WB/36/246/222517 ফটো উপলব্ধ	117 নাম : কমলা মাঝি স্বামীর নাম: পঞ্চানন মাঝি বাড়ির নং : n0055 বয়স : 61 লিঙ্গ : মহিলা	WB/36/246/222395 ফটো উপলব্ধ
118 নাম : তরু মাঝি স্বামীর নাম: পঞ্চানন মাঝি বাড়ির নং : n0055 বয়স : 60 লিঙ্গ : মহিলা	WB/36/246/222512 ফটো উপলব্ধ	119 নাম : নয়নচন্দ্র মাঝি পিতার নাম: পঞ্চানন মাঝি বাড়ির নং : n0055 বয়স : 35 লিঙ্গ : পুরুষ	NVP1292341 ফটো উপলব্ধ	120 নাম : পূর্ণিমা মাঝি স্বামীর নাম: বচন মাঝি বাড়ির নং : n0055 বয়স : 30 লিঙ্গ : মহিলা	NVP1639814 ফটো উপলব্ধ

121 নাম : ভীম মাঝি পিতার নাম: খাঁদু মাঝি বাড়ির নং : n0056 বয়স : 55 লিঙ্গ : পুরুষ ফটো উপলব্ধ	WB/36/246/222583	122 নাম : কনি মাঝি স্বামীর নাম: খাঁদু মাঝি বাড়ির নং : n0025 বয়স : 70 লিঙ্গ : মহিলা ফটো উপলব্ধ	WB/36/246/222479	123 নাম : মালতী মাঝি স্বামীর নাম: শ্রীপতি মাঝি বাড়ির নং : n0025 বয়স : 72 লিঙ্গ : মহিলা ফটো উপলব্ধ	WB/36/246/222481
124 নাম : তারাপদ মাঝি পিতার নাম: শ্রীপতি মাঝি বাড়ির নং : n0025 বয়স : 53 লিঙ্গ : পুরুষ ফটো উপলব্ধ	NVP2532752	125 নাম : পূর্ণিমা মাঝি স্বামীর নাম: তারাপদ মাঝি বাড়ির নং : n0025 বয়স : 37 লিঙ্গ : মহিলা ফটো উপলব্ধ	NVP0951392	126 নাম : হারাধন মাঝি পিতার নাম: শ্রীপতি মাঝি বাড়ির নং : n0025 বয়স : 46 লিঙ্গ : পুরুষ ফটো উপলব্ধ	FSL1404623
127 নাম : রেনুকা মাঝি স্বামীর নাম: হারাধন মাঝি বাড়ির নং : n0025 বয়স : 40 লিঙ্গ : মহিলা ফটো উপলব্ধ	NVP1292267	128 নাম : গোউর মাঝি পিতার নাম: চেড়ে মাঝি বাড়ির নং : n0041 বয়স : 56 লিঙ্গ : পুরুষ ফটো উপলব্ধ	WB/36/246/222346	129 নাম : শ্রীমতী মাঝি স্বামীর নাম: গোউর মাঝি বাড়ির নং : n0041 বয়স : 53 লিঙ্গ : মহিলা ফটো উপলব্ধ	WB/36/246/222393
130 নাম : সিদ্ধর মাঝি পিতার নাম: গোলক মাঝি বাড়ির নং : n0043 বয়স : 65 লিঙ্গ : পুরুষ ফটো উপলব্ধ	WB/36/246/222455	131 নাম : মালতী মাঝি স্বামীর নাম: সিদ্ধর মাঝি বাড়ির নং : n0043 বয়স : 60 লিঙ্গ : মহিলা ফটো উপলব্ধ	WB/36/246/222460	132 নাম : লালকৃষ্ণ মাঝি পিতার নাম: সিদ্ধর মাঝি বাড়ির নং : n0043 বয়স : 43 লিঙ্গ : পুরুষ ফটো উপলব্ধ	FSL2477180
133 নাম : তারাপদ মাঝি পিতার নাম: সিদ্ধর মাঝি বাড়ির নং : n0043 বয়স : 43 লিঙ্গ : পুরুষ ফটো উপলব্ধ	FSL2476513	134 নাম : বিশ্বনাথ মাঝি পিতার নাম: সিদ্ধর মাঝি বাড়ির নং : n0043 বয়স : 37 লিঙ্গ : পুরুষ ফটো উপলব্ধ	NVP0951509	135 নাম : স্নেহলতা মাঝি স্বামীর নাম: তারাপদ মাঝি বাড়ির নং : n0043 বয়স : 42 লিঙ্গ : মহিলা ফটো উপলব্ধ	FSL2477206
136 নাম : বাসন্তী মাঝি স্বামীর নাম: লালকৃষ্ণ মাঝি বাড়ির নং : n0043 বয়স : 41 লিঙ্গ : মহিলা ফটো উপলব্ধ	FSL2477198	137 নাম : মুরুলী মাঝি পিতার নাম: বিভূতি মাঝি বাড়ির নং : n0043 বয়স : 37 লিঙ্গ : পুরুষ ফটো উপলব্ধ	NVP0951533	138 নাম : সুলেখা মাঝি স্বামীর নাম: মুরুলী মোহন মাঝি বাড়ির নং : n0043 বয়স : 35 লিঙ্গ : মহিলা ফটো উপলব্ধ	NVP1292325
139 নাম : অমিত কুমার মাঝি পিতার নাম: লালকৃষ্ণ মাঝি বাড়ির নং : এন0043 বয়স : 20 লিঙ্গ : পুরুষ ফটো উপলব্ধ	NVP2425437	140 নাম : মেঘনাথ মাঝি পিতার নাম: ভ্রমর মাঝি বাড়ির নং : n0045 বয়স : 50 লিঙ্গ : পুরুষ ফটো উপলব্ধ	FSL2476554	141 নাম : প্রানকৃষ্ণ মাঝি পিতার নাম: ভ্রমর মাঝি বাড়ির নং : n0045 বয়স : 47 লিঙ্গ : পুরুষ ফটো উপলব্ধ	FSL2476562
142 নাম : মানি মাঝি স্বামীর নাম: প্রানকৃষ্ণ মাঝি বাড়ির নং : n0045 বয়স : 38 লিঙ্গ : মহিলা ফটো উপলব্ধ	NVP1735422	143 নাম : সাগর কুমার মাঝি পিতার নাম: মেঘনাথ মাঝি বাড়ির নং : এন0045 বয়স : 20 লিঙ্গ : পুরুষ ফটো উপলব্ধ	NVP2425593	144 নাম : সুবল মাহাত পিতার নাম: গোষ্ঠ মাহাত বাড়ির নং : n0048 বয়স : 63 লিঙ্গ : পুরুষ ফটো উপলব্ধ	WB/36/246/222022
145 নাম : পুষ্প মাহাত স্বামীর নাম: সুবল মাহাত বাড়ির নং : n0048 বয়স : 59 লিঙ্গ : মহিলা ফটো উপলব্ধ	WB/36/246/222282	146 নাম : চপলা মাঝি স্বামীর নাম: রাধু মাঝি বাড়ির নং : n0048 বয়স : 65 লিঙ্গ : মহিলা ফটো উপলব্ধ	WB/36/246/222340	147 নাম : হাবুলাল মাঝি স্বামীর নাম: চপলা মাঝি বাড়ির নং : n0048 বয়স : 38 লিঙ্গ : পুরুষ ফটো উপলব্ধ	NVP1360809
148 নাম : লক্ষ্মীমনি মাণ্ডি স্বামীর নাম: বাবুরাম মাণ্ডি বাড়ির নং : n0003 বয়স : 90 লিঙ্গ : মহিলা ফটো উপলব্ধ	FSL2817542	149 নাম : সুশীল মাণ্ডি পিতার নাম: বাবুরাম মাণ্ডি বাড়ির নং : n0003 বয়স : 67 লিঙ্গ : পুরুষ ফটো উপলব্ধ	WB/36/246/222537	150 নাম : পানমনি মাণ্ডি স্বামীর নাম: সুশীল মাণ্ডি বাড়ির নং : n0003 বয়স : 63 লিঙ্গ : মহিলা ফটো উপলব্ধ	WB/36/246/222540

151 নাম : অনিল মাণ্ডি পিতার নাম: বাবুরাম মাণ্ডি বাড়ির নং : n0003 বয়স : 65 লিঙ্গ : পুরুষ	FSL2817559 ফটো উপলব্ধ	152 নাম : অজিত মাণ্ডি পিতার নাম: গোপীনাথ মাণ্ডি বাড়ির নং : n0011 বয়স : 41 লিঙ্গ : পুরুষ	NVP2201499 ফটো উপলব্ধ	153 নাম : কল্পনা মাণ্ডি স্বামীর নাম: অজিত মাণ্ডি বাড়ির নং : n0011 বয়স : 43 লিঙ্গ : মহিলা	FSL2122158 ফটো উপলব্ধ
154 নাম : অনিমা মাণ্ডি পিতার নাম: অজিত মাণ্ডি বাড়ির নং : এণ০০১১ বয়স : 22 লিঙ্গ : মহিলা	NVP2268696 ফটো উপলব্ধ	155 নাম : সহদেব মাণ্ডি পিতার নাম: উপেন মাণ্ডি বাড়ির নং : N0088 বয়স : 29 লিঙ্গ : পুরুষ	NVP1841923 ফটো উপলব্ধ	156 নাম : মেনকা মাণ্ডি স্বামীর নাম: অরবিন্দ মাণ্ডি বাড়ির নং : n0085 বয়স : 26 লিঙ্গ : মহিলা	NVP2114254 ফটো উপলব্ধ
157 নাম : প্রতিমা মাণ্ডি পিতার নাম: সুশীল মাণ্ডি বাড়ির নং : এণ০০০৩ বয়স : 25 লিঙ্গ : মহিলা	NVP2182962 ফটো উপলব্ধ	158 নাম : সুচাঁদ মাণ্ডি পিতার নাম: অনিল মাণ্ডি বাড়ির নং : এণ০০০৩ বয়স : 25 লিঙ্গ : পুরুষ	NVP2183044 ফটো উপলব্ধ	159 নাম : সনকা মাণ্ডি পিতার নাম: সুরেন মাণ্ডি বাড়ির নং : n0085 বয়স : 25 লিঙ্গ : মহিলা	NVP2109320 ফটো উপলব্ধ
160 নাম : বাসুদেব মাণ্ডি পিতার নাম: উপেন মাণ্ডি বাড়ির নং : n0086 বয়স : 26 লিঙ্গ : পুরুষ	NVP2113728 ফটো উপলব্ধ	161 নাম : শেফালী মাণ্ডি স্বামীর নাম: সহদেব মাণ্ডি বাড়ির নং : n0097 বয়স : 24 লিঙ্গ : মহিলা	NVP2113983 ফটো উপলব্ধ	162 নাম : বৃন্দু মাণ্ডি স্বামীর নাম: অনিল মাণ্ডি বাড়ির নং : n0003 বয়স : 61 লিঙ্গ : মহিলা	WB/36/246/222541 ফটো উপলব্ধ
163 নাম : রবীন্দ্রনাথ মাণ্ডি পিতার নাম: বাবুরাম মাণ্ডি বাড়ির নং : এন0003 বয়স : 44 লিঙ্গ : পুরুষ	FSL2986156 ফটো উপলব্ধ	164 নাম : দেবশ্রী মাণ্ডি (টুডু) স্বামীর নাম: রবীন্দ্রনাথ মাণ্ডি বাড়ির নং : n0003 বয়স : 39 লিঙ্গ : মহিলা	NVP1530534 ফটো উপলব্ধ	165 নাম : সুকলাল মাণ্ডি পিতার নাম: সুশীল মাণ্ডি বাড়ির নং : n0003 বয়স : 30 লিঙ্গ : পুরুষ	NVP1639798 ফটো উপলব্ধ
166 নাম : সুকদেব মাণ্ডি পিতার নাম: অনিল মাণ্ডি বাড়ির নং : n0003 বয়স : 29 লিঙ্গ : পুরুষ	NVP1735364 ফটো উপলব্ধ	167 নাম : পানমনি মাণ্ডি স্বামীর নাম: গোপীনাথ মাণ্ডি বাড়ির নং : n0011 বয়স : 79 লিঙ্গ : মহিলা	WB/36/246/222553 ফটো উপলব্ধ	168 নাম : সীতামুনি হেঙ্গম স্বামীর নাম: ধনেশ্বর হেঙ্গম বাড়ির নং : n0011 বয়স : 66 লিঙ্গ : মহিলা	WB/36/246/219048 ফটো উপলব্ধ
169 নাম : গোলাপী মাণ্ডি স্বামীর নাম: কালাচাঁদ মাণ্ডি বাড়ির নং : 0088 বয়স : 76 লিঙ্গ : মহিলা	FSL2120798 ফটো উপলব্ধ	170 নাম : অরবিন্দ মাণ্ডি পিতার নাম: সুরেন মাণ্ডি বাড়ির নং : 0088 বয়স : 29 লিঙ্গ : পুরুষ	NVP1735380 ফটো উপলব্ধ	171 নাম : উপেন মাণ্ডি পিতার নাম: কালাচাঁদ মাণ্ডি বাড়ির নং : 0088 বয়স : 55 লিঙ্গ : পুরুষ	FSL2475622 ফটো উপলব্ধ
172 নাম : আরতি মাণ্ডি স্বামীর নাম: সুরেন মাণ্ডি বাড়ির নং : 0088 বয়স : 53 লিঙ্গ : মহিলা	FSL2120822 ফটো উপলব্ধ	173 নাম : সুন্দরী মাণ্ডি স্বামীর নাম: উপেন মাণ্ডি বাড়ির নং : 0088 বয়স : 46 লিঙ্গ : মহিলা	FSL2120830 ফটো উপলব্ধ	174 নাম : সুরেন মাণ্ডি পিতার নাম: কালাচাঁদ মাণ্ডি বাড়ির নং : 0088 বয়স : 57 লিঙ্গ : পুরুষ	FSL2817195 ফটো উপলব্ধ
175 নাম : মিতালী মাণ্ডি স্বামীর নাম: সুকলাল মাণ্ডি বাড়ির নং : n0100 বয়স : 28 লিঙ্গ : মহিলা	NVP1838994 ফটো উপলব্ধ	176 নাম : গীতারানী মাহাত স্বামীর নাম: নীরদ বরন মাহাত বাড়ির নং : n0014 বয়স : 45 লিঙ্গ : মহিলা	FSL2122281 ফটো উপলব্ধ	177 নাম : নীরদ বরন মাহাত পিতার নাম: যুধিষ্ঠীর মাহাত বাড়ির নং : n0014 বয়স : 53 লিঙ্গ : পুরুষ	WB/36/246/222431 ফটো উপলব্ধ
178 নাম : ভীম মাহাত পিতার নাম: প্রভাকর মাহাত বাড়ির নং : n0013 বয়স : 50 লিঙ্গ : পুরুষ	WB/36/246/222432 ফটো উপলব্ধ	179 নাম : চপলা মাহাত স্বামীর নাম: অজয় মাহাত বাড়ির নং : n0013 বয়স : 53 লিঙ্গ : মহিলা	WB/36/246/222556 ফটো উপলব্ধ	180 নাম : কল্পনা মাহাত স্বামীর নাম: রঞ্জিত মাহাত বাড়ির নং : n0012 বয়স : 40 লিঙ্গ : মহিলা	FSL2476760 ফটো উপলব্ধ

বিধানসভা নির্বাচনক্ষেত্রের নং, নাম : 249-রানীবাধ
ভাগ নং, নাম : 1-বৈরীপাল

181 নাম : রঞ্জিত মাহাত পিতার নাম: নকুল মাহাত বাড়ির নং : n0012 বয়স : 42 লিঙ্গ : পুরুষ	FSL2476752 ফটো উপলব্ধ	182 নাম : সেফালী মাহাত স্বামীর নাম: অনিল মাহাত বাড়ির নং : n0009 বয়স : 57 লিঙ্গ : মহিলা	WB/36/246/222407 ফটো উপলব্ধ	183 নাম : অনিল মাহাত পিতার নাম: বৃধু মাহাত বাড়ির নং : n0009 বয়স : 61 লিঙ্গ : পুরুষ	NVP1530310 ফটো উপলব্ধ
184 নাম : লক্ষীকান্ত মাহাত পিতার নাম: গোকুল মাহাত বাড়ির নং : n0016 বয়স : 63 লিঙ্গ : পুরুষ	NVP1754431 ফটো উপলব্ধ	185 নাম : অষ্টমী মাহাত স্বামীর নাম: শৈলেন মাহাত বাড়ির নং : n0016 বয়স : 30 লিঙ্গ : মহিলা	NVP1735372 ফটো উপলব্ধ	186 নাম : শৈলেন মাহাত পিতার নাম: গোকুল মাহাত বাড়ির নং : n0016 বয়স : 43 লিঙ্গ : পুরুষ	FSL2122372 ফটো উপলব্ধ
187 নাম : তডিৎ কুমার মাহাত পিতার নাম: অশ্বিনী মাহাত বাড়ির নং : n0015 বয়স : 36 লিঙ্গ : পুরুষ	NVP1360882 ফটো উপলব্ধ	188 নাম : বিদ্যাৎ মাহাত পিতার নাম: অশ্বিনী মাহাত বাড়ির নং : n0015 বয়স : 37 লিঙ্গ : পুরুষ	NVP0952077 ফটো উপলব্ধ	189 নাম : সুমিত্রা মাহাত স্বামীর নাম: অশ্বিনী মাহাত বাড়ির নং : n0015 বয়স : 60 লিঙ্গ : মহিলা	WB/36/246/222426 ফটো উপলব্ধ
190 নাম : পূর্ণিমা মাহাত স্বামীর নাম: রঞ্জিত মাহাত বাড়ির নং : n0009 বয়স : 33 লিঙ্গ : মহিলা	NVP1530294 ফটো উপলব্ধ	191 নাম : রঞ্জিত মাহাত পিতার নাম: গুরুপদ মাহাত বাড়ির নং : n0009 বয়স : 34 লিঙ্গ : পুরুষ	NVP1530302 ফটো উপলব্ধ	192 নাম : পঙ্কজালা মাহাত স্বামীর নাম: গুরুপদ মাহাত বাড়ির নং : n0009 বয়স : 61 লিঙ্গ : মহিলা	WB/36/246/222114 ফটো উপলব্ধ
193 নাম : গুরুপদ মাহাত পিতার নাম: বৃধু মাহাত বাড়ির নং : n0009 বয়স : 66 লিঙ্গ : পুরুষ	WB/36/246/222035 ফটো উপলব্ধ	194 নাম : তারাপদ মাহাত পিতার নাম: নিমাইচন্দ্র মাহাত বাড়ির নং : n0008 বয়স : 31 লিঙ্গ : পুরুষ	NVP1639780 ফটো উপলব্ধ	195 নাম : হারু মাহাত পিতার নাম: বাদল মাহাত বাড়ির নং : n0008 বয়স : 40 লিঙ্গ : পুরুষ	FSL2477248 ফটো উপলব্ধ
196 নাম : মুক্তা মাহাত স্বামীর নাম: বাদল মাহাত বাড়ির নং : n0008 বয়স : 61 লিঙ্গ : মহিলা	WB/36/246/222552 ফটো উপলব্ধ	197 নাম : বাদল মাহাত পিতার নাম: রাজপতি মাহাত বাড়ির নং : n0008 বয়স : 75 লিঙ্গ : পুরুষ	NVP2525665 ফটো উপলব্ধ	198 নাম : তপন মাহাত স্বামীর নাম: লতিকা মাহাত বাড়ির নং : n0004 বয়স : 31 লিঙ্গ : পুরুষ	NVP1530278 ফটো উপলব্ধ
199 নাম : উত্তরা মাহাত স্বামীর নাম: খোকন মাহাত বাড়ির নং : n0004 বয়স : 30 লিঙ্গ : মহিলা	NVP1735430 ফটো উপলব্ধ	200 নাম : রমনী মাহাত স্বামীর নাম: নিতাই মাহাত বাড়ির নং : n0004 বয়স : 63 লিঙ্গ : মহিলা	WB/36/246/222526 ফটো উপলব্ধ	201 নাম : নিতাই মাহাত পিতার নাম: সূর্য মাহাত বাড়ির নং : n0004 বয়স : 69 লিঙ্গ : পুরুষ	WB/36/246/222532 ফটো উপলব্ধ
202 নাম : কল্যাণী মাহাত স্বামীর নাম: বাদল মাহাত বাড়ির নং : n0023 বয়স : 45 লিঙ্গ : মহিলা	FSL2122232 ফটো উপলব্ধ	203 নাম : লক্ষী মাহাত স্বামীর নাম: স্বপন মাহাত বাড়ির নং : n0021 বয়স : 31 লিঙ্গ : মহিলা	NVP1530377 ফটো উপলব্ধ	204 নাম : স্বপন মাহাত পিতার নাম: কৃষ্ণপদ মাহাত বাড়ির নং : n0021 বয়স : 49 লিঙ্গ : পুরুষ	WB/36/246/222222 ফটো উপলব্ধ
205 নাম : বর্নালী মাহাত স্বামীর নাম: চন্দন মাহাত বাড়ির নং : N0049 বয়স : 30 লিঙ্গ : মহিলা	NVP1881655 ফটো উপলব্ধ	206 নাম : আশালতা মাহাত স্বামীর নাম: তডিৎ কুমার মাহাত বাড়ির নং : n0015 বয়স : 29 লিঙ্গ : মহিলা	NVP1957893 ফটো উপলব্ধ	207 নাম : গীতা মাহাত স্বামীর নাম: রথুলাল মাহাত বাড়ির নং : n0002 বয়স : 42 লিঙ্গ : মহিলা	FSL2122356 ফটো উপলব্ধ
208 নাম : রথুলাল মাহাত পিতার নাম: গুনধর মাহাত বাড়ির নং : n0002 বয়স : 44 লিঙ্গ : পুরুষ	FSL2122349 ফটো উপলব্ধ	209 নাম : ছবি মাহাত স্বামীর নাম: গুনধর মাহাত বাড়ির নং : n0002 বয়স : 70 লিঙ্গ : মহিলা	NVP2530699 ফটো উপলব্ধ	210 নাম : জ্যোৎস্না মাহাত স্বামীর নাম: গনেশচন্দ্র মাহাত বাড়ির নং : n0024 বয়স : 40 লিঙ্গ : মহিলা	FSL2476778 ফটো উপলব্ধ

211 নাম : গনেশচন্দ্র মাহাত পিতার নাম: লক্ষ্মনচন্দ্র মাহাত বাড়ির নং : n0024 বয়স : 47 লিঙ্গ : পুরুষ	FSL1404979 ফটো উপলব্ধ	212 নাম : অশোক মাহাত পিতার নাম: অনিল মাহাত বাড়ির নং : n0009 বয়স : 28 লিঙ্গ : পুরুষ	NVP1819432 ফটো উপলব্ধ	213 নাম : রঞ্জন মাহাত পিতার নাম: সুনীল মাহাত বাড়ির নং : n0049 বয়স : 28 লিঙ্গ : পুরুষ	NVP1819424 ফটো উপলব্ধ
214 নাম : অলকা মাহাত স্বামীর নাম: সঞ্জয় মাহাত বাড়ির নং : n0004 বয়স : 39 লিঙ্গ : মহিলা	FSL2477214 ফটো উপলব্ধ	215 নাম : সুধীর মাহাত পিতার নাম: লেলু মাহাত বাড়ির নং : n0091 বয়স : 53 লিঙ্গ : পুরুষ	KQF0795229 ফটো উপলব্ধ	216 নাম : সুকুমার মাহাত পিতার নাম: অমল্য মাহাত বাড়ির নং : n0063 বয়স : 31 লিঙ্গ : পুরুষ	NVP1639772 ফটো উপলব্ধ
217 নাম : পারুল মাহাত স্বামীর নাম: বাবলু মাহাত বাড়ির নং : n0063 বয়স : 31 লিঙ্গ : মহিলা	NVP1754449 ফটো উপলব্ধ	218 নাম : বাবলু মাহাত পিতার নাম: অমল্য মাহাত বাড়ির নং : n0063 বয়স : 32 লিঙ্গ : পুরুষ	NVP1530419 ফটো উপলব্ধ	219 নাম : চেপু মাহাত স্বামীর নাম: অমল্য মাহাত বাড়ির নং : n0063 বয়স : 56 লিঙ্গ : মহিলা	FSL2476745 ফটো উপলব্ধ
220 নাম : অমল্য মাহাত পিতার নাম: রাজপতি মাহাত বাড়ির নং : n0063 বয়স : 61 লিঙ্গ : পুরুষ	WB/36/246/222070 ফটো উপলব্ধ	221 নাম : মনজুড়া মাহাত স্বামীর নাম: দীনবন্ধু মাহাত বাড়ির নং : n0051 বয়স : 49 লিঙ্গ : মহিলা	FSL2122430 ফটো উপলব্ধ	222 নাম : দীনবন্ধু মাহাত পিতার নাম: রামপদ মাহাত বাড়ির নং : n0051 বয়স : 49 লিঙ্গ : পুরুষ	WB/36/246/222218 ফটো উপলব্ধ
223 নাম : নুপুর মাহাত স্বামীর নাম: অশোক মাহাত বাড়ির নং : n0050 বয়স : 51 লিঙ্গ : মহিলা	WB/36/246/222453 ফটো উপলব্ধ	224 নাম : অশোক মাহাত পিতার নাম: মধুসূদন মাহাত বাড়ির নং : n0050 বয়স : 52 লিঙ্গ : পুরুষ	WB/36/246/222219 ফটো উপলব্ধ	225 নাম : সুমিত্রা মাহাত স্বামীর নাম: মধুসূদন মাহাত বাড়ির নং : n0050 বয়স : 71 লিঙ্গ : মহিলা	WB/36/246/222477 ফটো উপলব্ধ
226 নাম : চন্দন মাহাত পিতার নাম: সুনীল মাহাত বাড়ির নং : n0049 বয়স : 30 লিঙ্গ : পুরুষ	NVP1639699 ফটো উপলব্ধ	227 নাম : লতিকা মাহাত স্বামীর নাম: সুনীল মাহাত বাড়ির নং : n0049 বয়স : 49 লিঙ্গ : মহিলা	NVP2292159 ফটো উপলব্ধ	228 নাম : সুনীল মাহাত পিতার নাম: হীদু মাহাত বাড়ির নং : n0049 বয়স : 61 লিঙ্গ : পুরুষ	NVP2408250 ফটো উপলব্ধ
229 নাম : পুষ্প মাহাত স্বামীর নাম: গুরুপদ মাহাত বাড়ির নং : n0049 বয়স : 62 লিঙ্গ : মহিলা	WB/36/246/222094 ফটো উপলব্ধ	230 নাম : গুরুপদ মাহাত পিতার নাম: হীদু মাহাত বাড়ির নং : n0049 বয়স : 67 লিঙ্গ : পুরুষ	WB/36/246/222365 ফটো উপলব্ধ	231 নাম : গৌতম মাহাত পিতার নাম: শ্রীদাম মাহাত বাড়ির নং : n0049 বয়স : 33 লিঙ্গ : পুরুষ	NVP1530393 ফটো উপলব্ধ
232 নাম : নিয়তী মাহাত স্বামীর নাম: শ্রীদাম মাহাত বাড়ির নং : n0049 বয়স : 63 লিঙ্গ : মহিলা	WB/36/246/222375 ফটো উপলব্ধ	233 নাম : তিলকা মাহাত স্বামীর নাম: ভরত মাহাত বাড়ির নং : n0047 বয়স : 67 লিঙ্গ : মহিলা	WB/36/246/222281 ফটো উপলব্ধ	234 নাম : শিখা মাহাত স্বামীর নাম: বিশ্বরূপ মাহাত বাড়ির নং : n0046 বয়স : 34 লিঙ্গ : মহিলা	NVP1530336 ফটো উপলব্ধ
235 নাম : বিশ্বরূপ মাহাত পিতার নাম: অনিলবরন মাহাত বাড়ির নং : n0046 বয়স : 36 লিঙ্গ : পুরুষ	NVP1424621 ফটো উপলব্ধ	236 নাম : চুনরাম মাহাত পিতার নাম: সৃষ্টিধর মাহাত বাড়ির নং : n0046 বয়স : 42 লিঙ্গ : পুরুষ	FSL2476703 ফটো উপলব্ধ	237 নাম : কুন্তী মাহাত স্বামীর নাম: রবিলাচন মাহাত বাড়ির নং : n0046 বয়স : 34 লিঙ্গ : মহিলা	NVP1530385 ফটো উপলব্ধ
238 নাম : রবিলাচন মাহাত পিতার নাম: সৃষ্টিধর মাহাত বাড়ির নং : n0046 বয়স : 46 লিঙ্গ : পুরুষ	FSL2476695 ফটো উপলব্ধ	239 নাম : সৃষ্টিধর মাহাত পিতার নাম: গিরিধারী মাহাত বাড়ির নং : n0046 বয়স : 64 লিঙ্গ : পুরুষ	WB/36/246/222313 ফটো উপলব্ধ	240 নাম : রাশীবালা মাহাত স্বামীর নাম: অনিল মাহাত বাড়ির নং : n0046 বয়স : 61 লিঙ্গ : মহিলা	WB/36/246/222370 ফটো উপলব্ধ

241 নাম : মায়ারানী মাহাত স্বামীর নাম: রুপচাঁদ মাহাত বাড়ির নং : n0028 বয়স : 44 লিঙ্গ : মহিলা	FSL2122513 ফটো উপলব্ধ	242 নাম : রুপচাঁদ মাহাত স্বামীর নাম: বুধু মাহাত বাড়ির নং : n0028 বয়স : 48 লিঙ্গ : পুরুষ	FSL2122505 ফটো উপলব্ধ	243 নাম : বেলারানী মাহাত স্বামীর নাম: রঞ্জিত মাহাত বাড়ির নং : n0026 বয়স : 43 লিঙ্গ : মহিলা	FSL2122463 ফটো উপলব্ধ
244 নাম : লক্ষী মাহাত স্বামীর নাম: ধনেশ্বর মাহাত বাড়ির নং : n0026 বয়স : 46 লিঙ্গ : মহিলা	FSL2122455 ফটো উপলব্ধ	245 নাম : ধনঞ্জয় মাহাত পিতার নাম: বিমল মাহাত বাড়ির নং : n0026 বয়স : 49 লিঙ্গ : পুরুষ	WB/36/246/222507 ফটো উপলব্ধ	246 নাম : রঞ্জিত মাহাত পিতার নাম: বিমল মাহাত বাড়ির নং : n0026 বয়স : 49 লিঙ্গ : পুরুষ	FSL2817658 ফটো উপলব্ধ
247 নাম : বিমল মাহাত পিতার নাম: পেতব মাহাত বাড়ির নং : n0026 বয়স : 67 লিঙ্গ : পুরুষ	WB/36/246/222516 ফটো উপলব্ধ	248 নাম : কনকলতা মাহাত স্বামীর নাম: কার্তিক মাহাত বাড়ির নং : n0024 বয়স : 38 লিঙ্গ : মহিলা	NVP0952234 ফটো উপলব্ধ	249 নাম : লক্ষন চন্দ্র মাহাত পিতার নাম: নিতাই মাহাত বাড়ির নং : n0024 বয়স : 75 লিঙ্গ : পুরুষ	WB/36/246/222408 ফটো উপলব্ধ
250 নাম : গোপালচন্দ্র মাহাত পিতার নাম: গুনধর মাহাত বাড়ির নং : n0002 বয়স : 44 লিঙ্গ : পুরুষ	FSL2122331 ফটো উপলব্ধ	251 নাম : নমিতা মাহাত স্বামীর নাম: গোপাল মাহাত বাড়ির নং : n0002 বয়স : 43 লিঙ্গ : মহিলা	FSL2122364 ফটো উপলব্ধ	252 নাম : সন্তোষি সর্দার পিতার নাম: শীতল সর্দার বাড়ির নং : এন0030 বয়স : 21 লিঙ্গ : মহিলা	XWQ2306405 ফটো উপলব্ধ
253 নাম : তরুণ মাহাত পিতার নাম: গুরুপদ মাহাত বাড়ির নং : n0049 বয়স : 28 লিঙ্গ : পুরুষ	NVP1900356 ফটো উপলব্ধ	254 নাম : মনিকা মাহাত স্বামীর নাম: হিরালাল মাহাত বাড়ির নং : n0019 বয়স : 27 লিঙ্গ : মহিলা	NVP1900364 ফটো উপলব্ধ	255 নাম : বিকাশ মাহাত পিতার নাম: নীরদ বরন মাহাত বাড়ির নং : n0014 বয়স : 27 লিঙ্গ : পুরুষ	NVP1939362 ফটো উপলব্ধ
256 নাম : মঞ্জলা মাহাত স্বামীর নাম: সুধীর মাহাত বাড়ির নং : n0091 বয়স : 36 লিঙ্গ : মহিলা	NVP1530401 ফটো উপলব্ধ	257 নাম : আদরী মাহাত স্বামীর নাম: অসীম কুমার মাহাত বাড়ির নং : n0020 বয়স : 28 লিঙ্গ : মহিলা	NVP1819382 ফটো উপলব্ধ	258 নাম : ছায়ারানী মাহাত স্বামীর নাম: আনন্দ মোহন মাহাত বাড়ির নং : n0004 বয়স : 36 লিঙ্গ : মহিলা	FSL2986172 ফটো উপলব্ধ
259 নাম : বন্দিতা মাহাত স্বামীর নাম: সুকান্ত মাহাত বাড়ির নং : n0014 বয়স : 27 লিঙ্গ : মহিলা	NVP1939396 ফটো উপলব্ধ	260 নাম : অমিতা মাহাত স্বামীর নাম: বিপ্লব মাহাত বাড়ির নং : n0050 বয়স : 26 লিঙ্গ : মহিলা	NVP2114312 ফটো উপলব্ধ	261 নাম : নেপাল মাহাত পিতার নাম: নীরদ বরন মাহাত বাড়ির নং : n0014 বয়স : 25 লিঙ্গ : পুরুষ	NVP2113744 ফটো উপলব্ধ
262 নাম : অর্চনা মাহাত পিতার নাম: দীনবন্ধু মাহাত বাড়ির নং : n0051 বয়স : 29 লিঙ্গ : মহিলা	NVP2113843 ফটো উপলব্ধ	263 নাম : কার্তিক মাহাত পিতার নাম: লক্ষন মাহাত বাড়ির নং : n0024 বয়স : 43 লিঙ্গ : পুরুষ	FSL2122471 ফটো উপলব্ধ	264 নাম : অসিত মাহাত পিতার নাম: চৈতন মাহাত বাড়ির নং : n00 বয়স : 31 লিঙ্গ : পুরুষ	NVP1639806 ফটো উপলব্ধ
265 নাম : মুক্তা মাহাত স্বামীর নাম: দিলীপ কুমার মাহাত বাড়ির নং : এন0009 বয়স : 25 লিঙ্গ : মহিলা	NVP2182947 ফটো উপলব্ধ	266 নাম : দুর্গা চরণ মাহাত পিতার নাম: রঞ্জিত মাহাত বাড়ির নং : এন0026 বয়স : 23 লিঙ্গ : পুরুষ	NVP2137776 ফটো উপলব্ধ	267 নাম : অজিত কুমার মাহাত পিতার নাম: নিমাই মাহাত বাড়ির নং : n0022 বয়স : 54 লিঙ্গ : পুরুষ	FSL0409243 ফটো উপলব্ধ
268 নাম : মালতী মাহাত স্বামীর নাম: অজিত কুমার মাহাত বাড়ির নং : n0022 বয়স : 51 লিঙ্গ : মহিলা	NVP2208734 ফটো উপলব্ধ	269 নাম : প্রিয়া মাহাত স্বামীর নাম: বিক্রম মাহাত বাড়ির নং : এন0008 বয়স : 36 লিঙ্গ : মহিলা	NVP2182970 ফটো উপলব্ধ	270 নাম : মালারানী মাহাত স্বামীর নাম: বাসুদেব মাহাত বাড়ির নং : এন0089 বয়স : 26 লিঙ্গ : মহিলা	NVP2141448 ফটো উপলব্ধ

বিধানসভা নির্বাচনক্ষেত্রের নং, নাম : 249-রানীবাধ
ভাগ নং, নাম : 1-বৈরীপাল

271 নাম : তুফান মাহাত পিতার নাম: দীনবন্ধু মাহাত বাড়ির নং : এণ০০৫১ বয়স : 25 লিঙ্গ : পুরুষ	NVP2183036 ফটো উপলব্ধ	272 নাম : বিজলী মাহাত স্বামীর নাম: ভীম মাহাত বাড়ির নং : এণ০০১৩ বয়স : 37 লিঙ্গ : মহিলা	KQR2255818 ফটো উপলব্ধ	273 নাম : কাজলা মাহাত স্বামীর নাম: রঞ্জন মাহাত বাড়ির নং : এণ০০৪৯ বয়স : 25 লিঙ্গ : মহিলা	NVP2182996 ফটো উপলব্ধ
274 নাম : সঞ্জয় মাহাত পিতার নাম: নিতাই মাহাত বাড়ির নং : n0004 বয়স : 46 লিঙ্গ : পুরুষ	FSL2477230 ফটো উপলব্ধ	275 নাম : বিপ্লব মাহাত পিতার নাম: অশোক মাহাত বাড়ির নং : এন০০৫০ বয়স : 27 লিঙ্গ : পুরুষ	NVP1992932 ফটো উপলব্ধ	276 নাম : আনন্দ মোহন মাহাত পিতার নাম: নিত্যানন্দ মাহাত বাড়ির নং : n0004 বয়স : 46 লিঙ্গ : পুরুষ	FSL2122315 ফটো উপলব্ধ
277 নাম : সায়ন্ত মাহাত পিতার নাম: ধনঞ্জয় মাহাত বাড়ির নং : এণ০১০১ বয়স : 21 লিঙ্গ : পুরুষ	NVP2358620 ফটো উপলব্ধ	278 নাম : জয়ন্ত মাহাত পিতার নাম: রঞ্জিত মাহাত বাড়ির নং : এণ০১২৮ বয়স : 21 লিঙ্গ : পুরুষ	NVP2358604 ফটো উপলব্ধ	279 নাম : হিমাংশু মাহাত পিতার নাম: গনেশ চন্দ্র মাহাত বাড়ির নং : এণ০১২৩ বয়স : 21 লিঙ্গ : পুরুষ	NVP2358588 ফটো উপলব্ধ
280 নাম : আকাশ মাহাত পিতার নাম: গণেশ চন্দ্র মাহাত বাড়ির নং : এন0024 বয়স : 20 লিঙ্গ : পুরুষ	NVP2425577 ফটো উপলব্ধ	281 নাম : সুমিত্রা মাহাত স্বামীর নাম: তপন মাহাত বাড়ির নং : এন০০০৪ বয়স : 23 লিঙ্গ : মহিলা	NVP2275246 ফটো উপলব্ধ	282 নাম : বিশ্বনাথ মাহাত পিতার নাম: বিমল মাহাত বাড়ির নং : এন০০১০ বয়স : 24 লিঙ্গ : পুরুষ	NVP2137917 ফটো উপলব্ধ
283 নাম : সন্তোষী মাহাত স্বামীর নাম: শ্যামল মাহাত বাড়ির নং : এন০০১৩ বয়স : 24 লিঙ্গ : মহিলা	NVP2141513 ফটো উপলব্ধ	284 নাম : উর্মিলা মাহাত স্বামীর নাম: অশোক মাহাত বাড়ির নং : n0009 বয়স : 25 লিঙ্গ : মহিলা	NVP2114205 ফটো উপলব্ধ	285 নাম : সপ্তমী মাহাত স্বামীর নাম: অসিত মাহাত বাড়ির নং : n0009 বয়স : 24 লিঙ্গ : মহিলা	NVP2114171 ফটো উপলব্ধ
286 নাম : র্না মাহাত পিতার নাম: সনাতন মাহাত বাড়ির নং : এন০০১৪ বয়স : 27 লিঙ্গ : মহিলা	NVP1986470 ফটো উপলব্ধ	287 নাম : অনিল বরণ মাহাত পিতার নাম: গিরিধারী মাহাত বাড়ির নং : n0046 বয়স : 63 লিঙ্গ : পুরুষ	NVP2296986 ফটো উপলব্ধ	288 নাম : সৌরভ মাহাত পিতার নাম: রুপচাঁদ মাহাত বাড়ির নং : এন০০২৮ বয়স : 22 লিঙ্গ : পুরুষ	NVP2239218 ফটো উপলব্ধ
289 নাম : বিকাশ মাহাত পিতার নাম: অশোক মাহাত বাড়ির নং : এন০০৫০ বয়স : 24 লিঙ্গ : পুরুষ	NVP2256626 ফটো উপলব্ধ	290 নাম : শেফালী মাহাত স্বামীর নাম: মানিক মাহাত বাড়ির নং : n0019 বয়স : 54 লিঙ্গ : মহিলা	NVP2389310 ফটো উপলব্ধ	291 নাম : সনাতন মাহাত পিতার নাম: যুধিষ্টির মাহাত বাড়ির নং : n0014 বয়স : 50 লিঙ্গ : পুরুষ	NVP2397420 ফটো উপলব্ধ
292 নাম : বুনু মাহাত স্বামীর নাম: সনাতন মাহাত বাড়ির নং : n0014 বয়স : 48 লিঙ্গ : মহিলা	FSL2122299 ফটো উপলব্ধ	293 নাম : নারায়ন চন্দ্র মাহাত পিতার নাম: গোকুল মাহাত বাড়ির নং : n0016 বয়স : 53 লিঙ্গ : পুরুষ	FSL2817633 ফটো উপলব্ধ	294 নাম : সুচিত্রা মাহাত স্বামীর নাম: হারু মাহাত বাড়ির নং : এন0008 বয়স : 21 লিঙ্গ : মহিলা	NVP2358745 ফটো উপলব্ধ
295 নাম : বিমলা মাহাত স্বামীর নাম: রামপদ মাহাত বাড়ির নং : n0051 বয়স : 73 লিঙ্গ : মহিলা	NVP2309888 ফটো উপলব্ধ	296 নাম : রেণুকা মাহাত স্বামীর নাম: তুফান মাহাত বাড়ির নং : এন0051 বয়স : 20 লিঙ্গ : মহিলা	NVP2415180 ফটো উপলব্ধ	297 নাম : প্রসেনজিৎ মাহাত পিতার নাম: সনাতন মাহাত বাড়ির নং : এন০০১৪ বয়স : 23 লিঙ্গ : পুরুষ	NVP2137859 ফটো উপলব্ধ
298 নাম : ছবিরানী মাহাত স্বামীর নাম: গৌতম মাহাত বাড়ির নং : এন০০৪৯ বয়স : 27 লিঙ্গ : মহিলা	KQR7406788 ফটো উপলব্ধ	299 নাম : বাসুদেব মাহাত পিতার নাম: ভরতচন্দ্র মাহাত বাড়ির নং : n0047 বয়স : 35 লিঙ্গ : পুরুষ	NVP1292333 ফটো উপলব্ধ	300 নাম : গীতা মাহাত স্বামীর নাম: নারায়নচন্দ্র মাহাত বাড়ির নং : n0016 বয়স : 40 লিঙ্গ : মহিলা	FSL2476844 ফটো উপলব্ধ

301 নাম : প্রতিমা মাহাত স্বামীর নাম: দৃগাচরন মাহাত বাড়ির নং : n0016 বয়স : 31 লিঙ্গ : মহিলা	NVP1530369 ফটো উপলব্ধ	302 নাম : বাবলু মাহাত পিতার নাম: মানিক মাহাত বাড়ির নং : n0019 বয়স : 35 লিঙ্গ : পুরুষ	NVP1360783 ফটো উপলব্ধ	303 নাম : হীরালাল মাহাত পিতার নাম: মানিক চন্দ্র মাহাত বাড়ির নং : n0019 বয়স : 37 লিঙ্গ : পুরুষ	FSL2940005 ফটো উপলব্ধ
304 নাম : তরণী মাহাত পিতার নাম: গোউর মাহাত বাড়ির নং : n0020 বয়স : 76 লিঙ্গ : পুরুষ	NVP2228039 ফটো উপলব্ধ	305 নাম : স্নেহলতা মাহাত স্বামীর নাম: তরণী মাহাত বাড়ির নং : n0020 বয়স : 71 লিঙ্গ : মহিলা	NVP2228062 ফটো উপলব্ধ	306 নাম : কমল মাহাত পিতার নাম: গোউর মাহাত বাড়ির নং : n0020 বয়স : 73 লিঙ্গ : পুরুষ	WB/36/246/222019 ফটো উপলব্ধ
307 নাম : কল্যাণী মাহাত স্বামীর নাম: কমল মাহাত বাড়ির নং : n0020 বয়স : 67 লিঙ্গ : মহিলা	NVP2458016 ফটো উপলব্ধ	308 নাম : অসীম কুমার মাহাত পিতার নাম: তরণী মাহাত বাড়ির নং : n0020 বয়স : 36 লিঙ্গ : পুরুষ	NVP1292242 ফটো উপলব্ধ	309 নাম : উত্তম মাহাত পিতার নাম: কৃষ্ণপদ মাহাত বাড়ির নং : n0021 বয়স : 51 লিঙ্গ : পুরুষ	WB/36/246/222216 ফটো উপলব্ধ
310 নাম : অপর্ণা মাহাত স্বামীর নাম: উত্তম মাহাত বাড়ির নং : n0021 বয়স : 37 লিঙ্গ : মহিলা	FSL2939189 ফটো উপলব্ধ	311 নাম : নন্দলাল মাহাত পিতার নাম: নিতাই মাহাত বাড়ির নং : n0004 বয়স : 43 লিঙ্গ : পুরুষ	FSL2122307 ফটো উপলব্ধ	312 নাম : লতিকা মাহাত স্বামীর নাম: কৃষ্ণপদ মাহাত বাড়ির নং : n0004 বয়স : 61 লিঙ্গ : মহিলা	WB/36/246/222527 ফটো উপলব্ধ
313 নাম : খোকন মাহাত মায়ের নাম: লতিকা মাহাত বাড়ির নং : n0004 বয়স : 32 লিঙ্গ : পুরুষ	NVP1530260 ফটো উপলব্ধ	314 নাম : মনোহর মাহাত পিতার নাম: লক্ষ্মীকান্ত মাহাত বাড়ির নং : n0005 বয়স : 66 লিঙ্গ : পুরুষ	WB/36/246/222535 ফটো উপলব্ধ	315 নাম : মেহলতা মাহাত স্বামীর নাম: মনোহর মাহাত বাড়ির নং : n0005 বয়স : 61 লিঙ্গ : মহিলা	WB/36/246/222528 ফটো উপলব্ধ
316 নাম : কার্তিক মাহাত পিতার নাম: মনোহর মাহাত বাড়ির নং : n0005 বয়স : 40 লিঙ্গ : পুরুষ	FSL2477222 ফটো উপলব্ধ	317 নাম : কবিতা মাহাত স্বামীর নাম: কার্তিক মাহাত বাড়ির নং : n0005 বয়স : 37 লিঙ্গ : মহিলা	FSL2939965 ফটো উপলব্ধ	318 নাম : হরিপদ মাহাত পিতার নাম: লক্ষ্মীকান্ত মাহাত বাড়ির নং : n0005 বয়স : 63 লিঙ্গ : পুরুষ	WB/36/246/222550 ফটো উপলব্ধ
319 নাম : লেলী মাহাত স্বামীর নাম: হরিপদ মাহাত বাড়ির নং : n0005 বয়স : 59 লিঙ্গ : মহিলা	WB/36/246/222554 ফটো উপলব্ধ	320 নাম : দীপক মাহাত পিতার নাম: হরিপদ মাহাত বাড়ির নং : n0005 বয়স : 29 লিঙ্গ : পুরুষ	NVP1735356 ফটো উপলব্ধ	321 নাম : করালী মাহাত পিতার নাম: রাজপতি মাহাত বাড়ির নং : n0006 বয়স : 64 লিঙ্গ : পুরুষ	WB/36/246/222471 ফটো উপলব্ধ
322 নাম : গুরুদাসী মাহাত স্বামীর নাম: করালী মাহাত বাড়ির নং : n0006 বয়স : 59 লিঙ্গ : মহিলা	WB/36/246/222499 ফটো উপলব্ধ	323 নাম : গনেশ মাহাত পিতার নাম: করালী মাহাত বাড়ির নং : n0006 বয়স : 30 লিঙ্গ : পুরুষ	NVP1639715 ফটো উপলব্ধ	324 নাম : সন্ধ্যা মাহাত স্বামীর নাম: গনেশ মাহাত বাড়ির নং : n0006 বয়স : 29 লিঙ্গ : মহিলা	NVP1754407 ফটো উপলব্ধ
325 নাম : রানীবালা মাহাত স্বামীর নাম: গৌরাজ মাহাত বাড়ির নং : n0007 বয়স : 61 লিঙ্গ : মহিলা	WB/36/246/222495 ফটো উপলব্ধ	326 নাম : সন্তোষ মাহাত পিতার নাম: রানীবালা মাহাত বাড়ির নং : n0007 বয়স : 43 লিঙ্গ : পুরুষ	FSL2122422 ফটো উপলব্ধ	327 নাম : মীরা মাহাত স্বামীর নাম: সন্তোষ মাহাত বাড়ির নং : n0007 বয়স : 33 লিঙ্গ : মহিলা	NVP1639723 ফটো উপলব্ধ
328 নাম : সুবিতা মাহাত স্বামীর নাম: নিমাই মাহাত বাড়ির নং : n0007 বয়স : 57 লিঙ্গ : মহিলা	WB/36/246/222493 ফটো উপলব্ধ	329 নাম : দিলীপ কুমার মাহাত পিতার নাম: নিমাই মাহাত বাড়ির নং : n0007 বয়স : 35 লিঙ্গ : পুরুষ	NVP1360866 ফটো উপলব্ধ	330 নাম : কৃষ্ণপদ মাহাত পিতার নাম: গৌরাজ পদ মাহাত বাড়ির নং : n0007 বয়স : 38 লিঙ্গ : পুরুষ	FSL2721702 ফটো উপলব্ধ

বিধানসভা নির্বাচনক্ষেত্রের নং, নাম : 249-রানীবাধ
ভাগ নং, নাম : 1-বৈরীপাল

331	FSL2476869	নাম : গোলাপী মাহাত পিতার নাম: বাদল মাহাত বাড়ির নং : n0008 বয়স : 46 লিঙ্গ : মহিলা	ফটো উপলব্ধ	332	FSL2122497	নাম : মুচিরাম মাহাত পিতার নাম: বাদল মাহাত বাড়ির নং : n0008 বয়স : 44 লিঙ্গ : পুরুষ	ফটো উপলব্ধ	333	NVP1754399	নাম : সুকান্ত মাহাত পিতার নাম: চুনারাম মাহাত বাড়ির নং : n0014 বয়স : 31 লিঙ্গ : পুরুষ	ফটো উপলব্ধ
334	WB/36/246/222415	নাম : অশ্বিনী মাহাত পিতার নাম: কৃষ্ণপদ মাহাত বাড়ির নং : n0015 বয়স : 65 লিঙ্গ : পুরুষ	ফটো উপলব্ধ	335	WB/36/246/222420	নাম : চুনারাম মাহাত পিতার নাম: কৃষ্ণপদ মাহাত বাড়ির নং : n0015 বয়স : 59 লিঙ্গ : পুরুষ	ফটো উপলব্ধ	336	WB/36/246/222421	নাম : জবারানী মাহাত স্বামীর নাম: চুনারাম মাহাত বাড়ির নং : n0015 বয়স : 56 লিঙ্গ : মহিলা	ফটো উপলব্ধ
337	WB/36/246/222312	নাম : ভজহরি মাহাত পিতার নাম: কৃষ্ণচন্দ্র মাহাত বাড়ির নং : n0015 বয়স : 74 লিঙ্গ : পুরুষ	ফটো উপলব্ধ	338	WB/36/246/222425	নাম : অঞ্জলী মাহাত স্বামীর নাম: ভজহরি মাহাত বাড়ির নং : n0015 বয়স : 61 লিঙ্গ : মহিলা	ফটো উপলব্ধ	339	WB/36/246/222474	নাম : প্রমিলা মাহাত স্বামীর নাম: গোকুল মাহাত বাড়ির নং : n0016 বয়স : 81 লিঙ্গ : মহিলা	ফটো উপলব্ধ
340	NVP1292192	নাম : উত্তরা মাহাত স্বামীর নাম: লক্ষীকান্ত মাহাত বাড়ির নং : n0016 বয়স : 43 লিঙ্গ : মহিলা	ফটো উপলব্ধ	341	NVP1292200	নাম : ধনঞ্জয় মাহাত পিতার নাম: গোকুল মাহাত বাড়ির নং : n0016 বয়স : 56 লিঙ্গ : পুরুষ	ফটো উপলব্ধ	342	FSL2476828	নাম : কল্যাণী মাহাত স্বামীর নাম: ধনঞ্জয় মাহাত বাড়ির নং : n0016 বয়স : 44 লিঙ্গ : মহিলা	ফটো উপলব্ধ
343	FSL1424431	নাম : দুর্গাচরন মাহাত পিতার নাম: গোকুল মাহাত বাড়ির নং : n0016 বয়স : 46 লিঙ্গ : পুরুষ	ফটো উপলব্ধ	344	NVP1530286	নাম : প্রশান্ত মাহাত পিতার নাম: গুরুপদ মাহাত বাড়ির নং : n0009 বয়স : 32 লিঙ্গ : পুরুষ	ফটো উপলব্ধ	345	WB/36/246/222437	নাম : চৈতন মাহাত পিতার নাম: বৃধু মাহাত বাড়ির নং : n0009 বয়স : 63 লিঙ্গ : পুরুষ	ফটো উপলব্ধ
346	WB/36/246/222545	নাম : সুমিত্রা মাহাত স্বামীর নাম: চৈতন মাহাত বাড়ির নং : n0009 বয়স : 56 লিঙ্গ : মহিলা	ফটো উপলব্ধ	347	WB/36/246/222518	নাম : বিমল মাহাত পিতার নাম: রাজপতি মাহাত বাড়ির নং : n0010 বয়স : 54 লিঙ্গ : পুরুষ	ফটো উপলব্ধ	348	WB/36/246/222501	নাম : আরতী মাহাত স্বামীর নাম: বিমল মাহাত বাড়ির নং : n0010 বয়স : 50 লিঙ্গ : মহিলা	ফটো উপলব্ধ
349	NVP2425627	নাম : পৌরী মাহাত স্বামীর নাম: বিশ্বনাথ মাহাত বাড়ির নং : এন0010 বয়স : 21 লিঙ্গ : মহিলা	ফটো উপলব্ধ	350	WB/36/246/222368	নাম : নকুল মাহাত পিতার নাম: কুন্তিবাস মাহাত বাড়ির নং : n0012 বয়স : 76 লিঙ্গ : পুরুষ	ফটো উপলব্ধ	351	WB/36/246/222381	নাম : বেদনা মাহাত স্বামীর নাম: নকুল মাহাত বাড়ির নং : n0012 বয়স : 71 লিঙ্গ : মহিলা	ফটো উপলব্ধ
352	NVP2425635	নাম : বুবাই মাহাত পিতার নাম: প্রজিত মাহাত বাড়ির নং : এন0012 বয়স : 20 লিঙ্গ : পুরুষ	ফটো উপলব্ধ	353	WB/36/246/222300	নাম : মুটুক মাহাত স্বামীর নাম: প্রভাকর মাহাত বাড়ির নং : n0013 বয়স : 76 লিঙ্গ : মহিলা	ফটো উপলব্ধ	354	NVP2521375	নাম : সন্তোষ মাহাত পিতার নাম: প্রভাকর মাহাত বাড়ির নং : n0013 বয়স : 67 লিঙ্গ : পুরুষ	ফটো উপলব্ধ
355	FSL2817583	নাম : সুমিত্রা মাহাত স্বামীর নাম: সন্তোষ মাহাত বাড়ির নং : n0013 বয়স : 48 লিঙ্গ : মহিলা	ফটো উপলব্ধ	356	NVP1735398	নাম : শ্যামল মাহাত পিতার নাম: সন্তোষ মাহাত বাড়ির নং : n0013 বয়স : 30 লিঙ্গ : পুরুষ	ফটো উপলব্ধ	357	WB/36/246/222567	নাম : অজয় মাহাত পিতার নাম: প্রভাকর মাহাত বাড়ির নং : n0013 বয়স : 56 লিঙ্গ : পুরুষ	ফটো উপলব্ধ
358	FSL2476679	নাম : সুমিত্রা মাহাত স্বামীর নাম: ভীম মাহাত বাড়ির নং : n0013 বয়স : 44 লিঙ্গ : মহিলা	ফটো উপলব্ধ	359	WB/36/246/222433	নাম : শঙ্কর মাহাত পিতার নাম: যুধিষ্ঠীর মাহাত বাড়ির নং : n0014 বয়স : 54 লিঙ্গ : পুরুষ	ফটো উপলব্ধ	360	WB/36/246/222389	নাম : জ্যোৎস্না মাহাত স্বামীর নাম: শঙ্কর মাহাত বাড়ির নং : n0014 বয়স : 52 লিঙ্গ : মহিলা	ফটো উপলব্ধ

361 নাম : শক্তিপদ মাহাত পিতার নাম: শঙ্কর মাহাত বাড়ির নং : n0014 বয়স : 35 লিঙ্গ : পুরুষ	NVP1360874 ফটো উপলব্ধ	362 নাম : দিলীপ মাহাত পিতার নাম: শঙ্কর মাহাত বাড়ির নং : n0014 বয়স : 31 লিঙ্গ : পুরুষ	NVP1530328 ফটো উপলব্ধ	363 নাম : শকুন্তলা মাহাত স্বামীর নাম: বিকাশ মাহাত বাড়ির নং : এন0014 বয়স : 21 লিঙ্গ : মহিলা	NVP2425528 ফটো উপলব্ধ
364 নাম : নিশি সর্দার স্বামীর নাম: সুনীল সর্দার বাড়ির নং : n0037 বয়স : 56 লিঙ্গ : মহিলা	WB/36/246/222098 ফটো উপলব্ধ	365 নাম : বংশী সর্দার পিতার নাম: বৃধু সর্দার বাড়ির নং : n0038 বয়স : 51 লিঙ্গ : পুরুষ	NVP2473924 ফটো উপলব্ধ	366 নাম : কৃষ্ণপদ সর্দার পিতার নাম: বংশী সর্দার বাড়ির নং : n0038 বয়স : 30 লিঙ্গ : পুরুষ	NVP1754381 ফটো উপলব্ধ
367 নাম : ষষ্টিবালা সর্দার স্বামীর নাম: বংশীবদন সর্দার বাড়ির নং : n0038 বয়স : 49 লিঙ্গ : মহিলা	FSL2122646 ফটো উপলব্ধ	368 নাম : ফাল্পুনী সর্দার স্বামীর নাম: লুলকী সর্দার বাড়ির নং : n0038 বয়স : 46 লিঙ্গ : পুরুষ	FSL2477008 ফটো উপলব্ধ	369 নাম : জবারানী সর্দার স্বামীর নাম: ফাল্পুনী সর্দার বাড়ির নং : n0038 বয়স : 36 লিঙ্গ : মহিলা	NVP1530492 ফটো উপলব্ধ
370 নাম : সন্তোষ কুমার সর্দার পিতার নাম: নিত্যানন্দ সর্দার বাড়ির নং : n0034 বয়স : 41 লিঙ্গ : পুরুষ	FSL2476984 ফটো উপলব্ধ	371 নাম : সুমিত্রা সর্দার স্বামীর নাম: সন্তোষ কুমার সর্দার বাড়ির নং : n0034 বয়স : 32 লিঙ্গ : মহিলা	NVP1735414 ফটো উপলব্ধ	372 নাম : চৈতন চরন সর্দার পিতার নাম: রাধু সর্দার বাড়ির নং : n0035 বয়স : 75 লিঙ্গ : পুরুষ	FSL0410548 ফটো উপলব্ধ
373 নাম : অলকা সর্দার স্বামীর নাম: চৈতন সর্দার বাড়ির নং : n0035 বয়স : 63 লিঙ্গ : মহিলা	WB/36/246/222182 ফটো উপলব্ধ	374 নাম : স্বপন কুমার সর্দার পিতার নাম: চৈতন সর্দার বাড়ির নং : n0035 বয়স : 39 লিঙ্গ : পুরুষ	NVP1360825 ফটো উপলব্ধ	375 নাম : কল্যাণী সর্দার স্বামীর নাম: স্বপন কুমার সর্দার বাড়ির নং : n0035 বয়স : 31 লিঙ্গ : মহিলা	NVP1530468 ফটো উপলব্ধ
376 নাম : জ্ঞানেন্দ্র সর্দার পিতার নাম: নগেন্দ্র সর্দার বাড়ির নং : n0036 বয়স : 73 লিঙ্গ : পুরুষ	WB/36/246/222246 ফটো উপলব্ধ	377 নাম : কমলা সর্দার স্বামীর নাম: পদালোচন সর্দার বাড়ির নং : n0036 বয়স : 37 লিঙ্গ : মহিলা	FSL2986206 ফটো উপলব্ধ	378 নাম : অমর সর্দার পিতার নাম: জ্ঞানেন্দ্র সর্দার বাড়ির নং : n0036 বয়স : 38 লিঙ্গ : পুরুষ	NVP0952820 ফটো উপলব্ধ
379 নাম : পাঁড় সর্দার পিতার নাম: জ্ঞানেন্দ্র সর্দার বাড়ির নং : n0036 বয়স : 46 লিঙ্গ : পুরুষ	FSL2476968 ফটো উপলব্ধ	380 নাম : গুরুপদ সর্দার পিতার নাম: কাঁদরু সর্দার বাড়ির নং : n0027 বয়স : 66 লিঙ্গ : পুরুষ	FSL0410282 ফটো উপলব্ধ	381 নাম : ফেলি সর্দার স্বামীর নাম: গুরুপদ সর্দার বাড়ির নং : n0027 বয়স : 61 লিঙ্গ : মহিলা	WB/36/246/222320 ফটো উপলব্ধ
382 নাম : মল্লিক সর্দার পিতার নাম: সনাতন সর্দার বাড়ির নং : n0029 বয়স : 66 লিঙ্গ : পুরুষ	WB/36/246/222242 ফটো উপলব্ধ	383 নাম : রসনা সর্দার স্বামীর নাম: মল্লিক সর্দার বাড়ির নং : n0029 বয়স : 61 লিঙ্গ : মহিলা	WB/36/246/222012 ফটো উপলব্ধ	384 নাম : খকন সর্দার পিতার নাম: মল্লিক সর্দার বাড়ির নং : n0029 বয়স : 38 লিঙ্গ : পুরুষ	NVP0953182 ফটো উপলব্ধ
385 নাম : পদ্মাবতী সর্দার স্বামীর নাম: খকন সর্দার বাড়ির নং : n0029 বয়স : 31 লিঙ্গ : মহিলা	NVP1639731 ফটো উপলব্ধ	386 নাম : নকুল সর্দার পিতার নাম: সুরেন্দ্র সর্দার বাড়ির নং : n0030 বয়স : 71 লিঙ্গ : পুরুষ	WB/36/246/222317 ফটো উপলব্ধ	387 নাম : পুতুল সর্দার স্বামীর নাম: শিবনাথ সর্দার বাড়ির নং : n0030 বয়স : 60 লিঙ্গ : মহিলা	WB/36/246/222352 ফটো উপলব্ধ
388 নাম : বসন্ত সর্দার পিতার নাম: শিবনাথ সর্দার বাড়ির নং : n0030 বয়স : 30 লিঙ্গ : পুরুষ	NVP1735349 ফটো উপলব্ধ	389 নাম : সিধু সর্দার পিতার নাম: সুরেন্দ্র সর্দার বাড়ির নং : n0030 বয়স : 63 লিঙ্গ : পুরুষ	WB/36/246/222610 ফটো উপলব্ধ	390 নাম : কম্পনা সর্দার স্বামীর নাম: সিধু সর্দার বাড়ির নং : n0030 বয়স : 59 লিঙ্গ : মহিলা	WB/36/246/222206 ফটো উপলব্ধ

বিধানসভা নির্বাচনক্ষেত্রের নং, নাম : 249-রানীবাধ
ভাগ নং, নাম : 1-বৈরীপাল

391	WB/36/246/222329	ফটো উপলব্ধ	392	WB/36/246/222141	ফটো উপলব্ধ	393	FSL2122679	ফটো উপলব্ধ
নাম : বীরবল সর্দার পিতার নাম: যতীন্দ্র সর্দার বাড়ির নং : n0031 বয়স : 65 লিঙ্গ : পুরুষ			নাম : রাইমনি সর্দার স্বামীর নাম: বীরবল সর্দার বাড়ির নং : n0031 বয়স : 60 লিঙ্গ : মহিলা			নাম : আরতী সর্দার স্বামীর নাম: কানাইলাল সর্দার বাড়ির নং : n0031 বয়স : 42 লিঙ্গ : মহিলা		
394	WB/36/246/222068	ফটো উপলব্ধ	395	WB/36/246/222245	ফটো উপলব্ধ	396	WB/36/246/222053	ফটো উপলব্ধ
নাম : মহাদেব সর্দার পিতার নাম: বলাই সর্দার বাড়ির নং : n0032 বয়স : 66 লিঙ্গ : পুরুষ			নাম : মানিক সর্দার পিতার নাম: গোউর সর্দার বাড়ির নং : n0033 বয়স : 59 লিঙ্গ : পুরুষ			নাম : গৌরী সর্দার স্বামীর নাম: মানিক সর্দার বাড়ির নং : n0033 বয়স : 56 লিঙ্গ : মহিলা		
397	NVP1530351	ফটো উপলব্ধ	398	NVP2358646	ফটো উপলব্ধ	399	NVP0952986	ফটো উপলব্ধ
নাম : দিলীপ সর্দার পিতার নাম: মানিক সর্দার বাড়ির নং : n0033 বয়স : 34 লিঙ্গ : পুরুষ			নাম : বাসন্তী সর্দার পিতার নাম: কানাই লাল সর্দার বাড়ির নং : এন০১৩১ বয়স : 21 লিঙ্গ : মহিলা			নাম : সন্তোষ সর্দার পিতার নাম: গুরুপদ সর্দার বাড়ির নং : n0040 বয়স : 38 লিঙ্গ : পুরুষ		
400	NVP2239119	ফটো উপলব্ধ	401	NVP1819366	ফটো উপলব্ধ	402	NVP1530443	ফটো উপলব্ধ
নাম : স্নেহলতা সর্দার পিতার নাম: শিবনাথ সর্দার বাড়ির নং : এন০০৩০ বয়স : 22 লিঙ্গ : মহিলা			নাম : সঞ্জিত সর্দার পিতার নাম: সনাতন সরদার বাড়ির নং : n0039 বয়স : 28 লিঙ্গ : পুরুষ			নাম : বিশুজিৎ সর্দার পিতার নাম: মানিক সর্দার বাড়ির নং : n0033 বয়স : 31 লিঙ্গ : পুরুষ		
403	XWK1769918	ফটো উপলব্ধ	404	NVP1747021	ফটো উপলব্ধ	405	RNG2244135	ফটো উপলব্ধ
নাম : কল্পনা সিং সর্দার স্বামীর নাম: পবন সর্দার বাড়ির নং : এন০০৪০ বয়স : 30 লিঙ্গ : মহিলা			নাম : ভুবন সর্দার পিতার নাম: সুকদেব সর্দার বাড়ির নং : এন০০২৭ বয়স : 30 লিঙ্গ : পুরুষ			নাম : মনিয়া সিং সর্দার পিতার নাম: কার্তিক সিং সর্দার বাড়ির নং : এন০০৩৭ বয়স : 24 লিঙ্গ : মহিলা		
406	NVP1819440	ফটো উপলব্ধ	407	NVP1530526	ফটো উপলব্ধ	408	NVP1292291	ফটো উপলব্ধ
নাম : সুভদ্রা সর্দার স্বামীর নাম: দিলীপ সর্দার বাড়ির নং : n0033 বয়স : 31 লিঙ্গ : মহিলা			নাম : সুন্দরা সর্দার স্বামীর নাম: অনিল সর্দার বাড়ির নং : n0092 বয়স : 37 লিঙ্গ : মহিলা			নাম : কুশলচন্দ্র সর্দার পিতার নাম: চিত্তরঞ্জন সর্দার বাড়ির নং : এন০০৪০ বয়স : 37 লিঙ্গ : পুরুষ		
409	WB/36/246/222097	ফটো উপলব্ধ	410	WB/36/246/222243	ফটো উপলব্ধ	411	NVP2137800	ফটো উপলব্ধ
নাম : শেফালী সর্দার স্বামীর নাম: সনাতন সর্দার বাড়ির নং : n0039 বয়স : 57 লিঙ্গ : মহিলা			নাম : সনাতন সর্দার পিতার নাম: ভূষণ সর্দার বাড়ির নং : n0039 বয়স : 62 লিঙ্গ : পুরুষ			নাম : বুদ্ধেশ্বর সর্দার পিতার নাম: সিধু সর্দার বাড়ির নং : এন০০৩০ বয়স : 24 লিঙ্গ : পুরুষ		
412	NVP2137768	ফটো উপলব্ধ	413	NVP2167153	ফটো উপলব্ধ	414	NVP2183028	ফটো উপলব্ধ
নাম : বন্টু সর্দার পিতার নাম: গুরুপদ সর্দার বাড়ির নং : এন০০২৭ বয়স : 23 লিঙ্গ : পুরুষ			নাম : শিবনাথ সর্দার পিতার নাম: সুরেন্দ্র সর্দার বাড়ির নং : n0030 বয়স : 64 লিঙ্গ : পুরুষ			নাম : কালিপদ সর্দার পিতার নাম: কান্দরু সর্দার বাড়ির নং : এন০০২৭ বয়স : 78 লিঙ্গ : পুরুষ		
415	NVP1520691	ফটো উপলব্ধ	416	NVP2113827	ফটো উপলব্ধ	417	NVP2113892	ফটো উপলব্ধ
নাম : সধিতা সর্দার পিতার নাম: পশুপতি সর্দার বাড়ির নং : এন০০৩৪ বয়স : 33 লিঙ্গ : মহিলা			নাম : শিলাবতী সর্দার স্বামীর নাম: কুশল চন্দ্র সর্দার বাড়ির নং : n0040 বয়স : 25 লিঙ্গ : মহিলা			নাম : রাজু সর্দার পিতার নাম: জগন্নাথ সর্দার বাড়ির নং : n0034 বয়স : 24 লিঙ্গ : পুরুষ		
418	NVP2109304	ফটো উপলব্ধ	419	NVP2113934	ফটো উপলব্ধ	420	NVP1424647	ফটো উপলব্ধ
নাম : কিশোর কুমার সর্দার পিতার নাম: কানাইলাল সর্দার বাড়ির নং : n0036 বয়স : 24 লিঙ্গ : পুরুষ			নাম : নুপুর সর্দার স্বামীর নাম: সন্তোষ সর্দার বাড়ির নং : n0040 বয়স : 24 লিঙ্গ : মহিলা			নাম : রোহিনী সর্দার পিতার নাম: জগন্নাথ সর্দার বাড়ির নং : n0034 বয়স : 32 লিঙ্গ : পুরুষ		

বিধানসভা নির্বাচনক্ষেত্রের নং, নাম : 249-রানীবাধ
ভাগ নং, নাম : 1-বৈরীপাল

421 নাম : পূর্ণিমা সর্দার পিতার নাম: সনাতন সর্দার বাড়ির নং : n0039 বয়স : 31 লিঙ্গ : মহিলা	NVP1819408 ফটো উপলব্ধ	422 নাম : পশুপতি সর্দার পিতার নাম: বলরাম সর্দার বাড়ির নং : n0033 বয়স : 31 লিঙ্গ : পুরুষ	NVP1819416 ফটো উপলব্ধ	423 নাম : বাবলু সর্দার পিতার নাম: সুকদেব সর্দার বাড়ির নং : n0095 বয়স : 53 লিঙ্গ : পুরুষ	WB/36/246/207607 ফটো উপলব্ধ
424 নাম : জগন্নাথ সর্দার পিতার নাম: নিত্যানন্দ সর্দার বাড়ির নং : n0034 বয়স : 53 লিঙ্গ : পুরুষ	NVP2525608 ফটো উপলব্ধ	425 নাম : সমবারী সর্দার সিং স্বামীর নাম: অমর সর্দার বাড়ির নং : এন০০৩৬ বয়স : 27 লিঙ্গ : মহিলা	XWK1934710 ফটো উপলব্ধ	426 নাম : সূশীলা সর্দার স্বামীর নাম: কৃষ্ণ সর্দার বাড়ির নং : n0030 বয়স : 27 লিঙ্গ : মহিলা	NVP1939438 ফটো উপলব্ধ
427 নাম : রঞ্জীত সর্দার পিতার নাম: সনাতন সর্দার বাড়ির নং : n0039 বয়স : 31 লিঙ্গ : পুরুষ	NVP1639707 ফটো উপলব্ধ	428 নাম : রেনুকা সর্দার স্বামীর নাম: গুরুপদ সর্দার বাড়ির নং : n0040 বয়স : 58 লিঙ্গ : মহিলা	FSL2477032 ফটো উপলব্ধ	429 নাম : কৃষ্ণপদ সর্দার পিতার নাম: গুরুপদ সর্দার বাড়ির নং : n0040 বয়স : 35 লিঙ্গ : পুরুষ	NVP1424654 ফটো উপলব্ধ
430 নাম : পবন সর্দার পিতার নাম: চিত্তরঞ্জন সর্দার বাড়ির নং : n0040 বয়স : 36 লিঙ্গ : পুরুষ	NVP1292309 ফটো উপলব্ধ	431 নাম : মেথিলা সর্দার স্বামীর নাম: চিত্ত সর্দার বাড়ির নং : n0040 বয়স : 61 লিঙ্গ : মহিলা	WB/36/246/222139 ফটো উপলব্ধ	432 নাম : রাখানাথ সর্দার পিতার নাম: চিত্তরঞ্জন সর্দার বাড়ির নং : n0040 বয়স : 35 লিঙ্গ : পুরুষ	NVP1292317 ফটো উপলব্ধ
433 নাম : অনিল সর্দার পিতার নাম: হাঁসু সর্দার বাড়ির নং : n0092 বয়স : 58 লিঙ্গ : পুরুষ	NVP1530518 ফটো উপলব্ধ	434 নাম : দোলগোবিন্দ সর্দার পিতার নাম: কাঁদরু সর্দার বাড়ির নং : n0027 বয়স : 71 লিঙ্গ : পুরুষ	FSL2817690 ফটো উপলব্ধ	435 নাম : মিঠু সর্দার পিতার নাম: শ্রী গুরুপদ সর্দার বাড়ির নং : n0040 বয়স : 31 লিঙ্গ : মহিলা	NVP1939370 ফটো উপলব্ধ
436 নাম : রবীন্দ্রনাথ সর্দার পিতার নাম: শ্রী রসরাজ সর্দার বাড়ির নং : n0037 বয়স : 31 লিঙ্গ : পুরুষ	NVP1939388 ফটো উপলব্ধ	437 নাম : সুমিত্রা সর্দার স্বামীর নাম: জগন্নাথ সর্দার বাড়ির নং : n0034 বয়স : 54 লিঙ্গ : মহিলা	WB/36/246/222103 ফটো উপলব্ধ	438 নাম : পদ্মাবতী সর্দার স্বামীর নাম: বিশ্বনাথ সর্দার বাড়ির নং : n0034 বয়স : 33 লিঙ্গ : মহিলা	NVP1530476 ফটো উপলব্ধ
439 নাম : বিশ্বনাথ সর্দার পিতার নাম: নিতাই সর্দার বাড়ির নং : n0034 বয়স : 37 লিঙ্গ : পুরুষ	NVP1292283 ফটো উপলব্ধ	440 নাম : লক্ষ্মী সর্দার স্বামীর নাম: নিতাই সর্দার বাড়ির নং : n0034 বয়স : 71 লিঙ্গ : মহিলা	WB/36/246/222006 ফটো উপলব্ধ	441 নাম : মল্লিকা সিং সর্দার স্বামীর নাম: রাজু সর্দার বাড়ির নং : এন০০৩৪ বয়স : 20 লিঙ্গ : মহিলা	NVP2464451 ফটো উপলব্ধ
442 নাম : বিরসিং সর্দার পিতার নাম: গৌড় সর্দার বাড়ির নং : n0033 বয়স : 39 লিঙ্গ : পুরুষ	NVP1292275 ফটো উপলব্ধ	443 নাম : মঞ্জু সর্দার স্বামীর নাম: বলরাম সর্দার বাড়ির নং : n0033 বয়স : 52 লিঙ্গ : মহিলা	WB/36/246/222054 ফটো উপলব্ধ	444 নাম : বলরাম সর্দার পিতার নাম: গৌড় সর্দার বাড়ির নং : n0033 বয়স : 57 লিঙ্গ : পুরুষ	FSL2817724 ফটো উপলব্ধ
445 নাম : রেবতী সর্দার স্বামীর নাম: মহাদেব সর্দার বাড়ির নং : n0032 বয়স : 61 লিঙ্গ : মহিলা	WB/36/246/222289 ফটো উপলব্ধ	446 নাম : কৃষ্ণ সর্দার পিতার নাম: নকুল সর্দার বাড়ির নং : n0030 বয়স : 31 লিঙ্গ : পুরুষ	NVP1530435 ফটো উপলব্ধ	447 নাম : বেহুলা সর্দার স্বামীর নাম: নকুল সর্দার বাড়ির নং : n0030 বয়স : 67 লিঙ্গ : মহিলা	WB/36/246/222105 ফটো উপলব্ধ
448 নাম : আশালতা সর্দার স্বামীর নাম: শুকদেব সর্দার বাড়ির নং : n0027 বয়স : 71 লিঙ্গ : মহিলা	FSL2476919 ফটো উপলব্ধ	449 নাম : টুম্পা সর্দার স্বামীর নাম: মতিলাল সর্দার বাড়ির নং : n0027 বয়স : 37 লিঙ্গ : মহিলা	FSL2986198 ফটো উপলব্ধ	450 নাম : মতিলাল সর্দার পিতার নাম: কাঁদরু সর্দার বাড়ির নং : n0027 বয়স : 54 লিঙ্গ : পুরুষ	WB/36/246/222373 ফটো উপলব্ধ

বিধানসভা নির্বাচনক্ষেত্রের নং, নাম : 249-রানীবাধ
ভাগ নং, নাম : 1-বৈরীপাল

451 নাম : প্রভাস সর্দার পিতার নাম: গুরুপদ সর্দার বাড়ির নং : n0027 বয়স : 32 লিঙ্গ : পুরুষ	NVP1530427 ফটো উপলব্ধ	452 নাম : কল্পনা সর্দার পিতার নাম: দোলগোবিন্দ সর্দার বাড়ির নং : n0027 বয়স : 32 লিঙ্গ : মহিলা	NVP1735406 ফটো উপলব্ধ	453 নাম : নমিতা সর্দার স্বামীর নাম: ভুবন সর্দার বাড়ির নং : এন0027 বয়স : 27 লিঙ্গ : মহিলা	NVP2425486 ফটো উপলব্ধ
454 নাম : কানাইলাল সর্দার পিতার নাম: যতীন্দ্র সর্দার বাড়ির নং : n0036 বয়স : 62 লিঙ্গ : পুরুষ	WB/36/246/222069 ফটো উপলব্ধ	455 নাম : মঞ্জলা সর্দার স্বামীর নাম: বাবলু সর্দার বাড়ির নং : n0095 বয়স : 37 লিঙ্গ : মহিলা	NVP1154319 ফটো উপলব্ধ	456 নাম : মিঠু সর্দার স্বামীর নাম: বীরসিং সর্দার বাড়ির নং : n0033 বয়স : 36 লিঙ্গ : মহিলা	NVP1530450 ফটো উপলব্ধ
457 নাম : চুড়ামনি সর্দার স্বামীর নাম: বিশজিৎ সর্দার বাড়ির নং : এন0033 বয়স : 22 লিঙ্গ : মহিলা	NVP2464444 ফটো উপলব্ধ	458 নাম : সুনীল সর্দার পিতার নাম: অমল্য সর্দার বাড়ির নং : n0037 বয়স : 59 লিঙ্গ : পুরুষ	WB/36/246/222067 ফটো উপলব্ধ	459 নাম : পদ্মলোচন সর্দার পিতার নাম: জ্ঞানেন্দ্র সর্দার বাড়ির নং : n0036 বয়স : 42 লিঙ্গ : পুরুষ	FSL2476950 ফটো উপলব্ধ
460 নাম : বিজলা সর্দার স্বামীর নাম: জ্ঞানেন্দ্র সর্দার বাড়ির নং : n0036 বয়স : 68 লিঙ্গ : মহিলা	WB/36/246/222010 ফটো উপলব্ধ	461 নাম : কাজল সর্দার স্বামীর নাম: পাড সর্দার বাড়ির নং : এন0035 বয়স : 29 লিঙ্গ : মহিলা	NVP2464352 ফটো উপলব্ধ	462 নাম : লুলকী সর্দার স্বামীর নাম: বধু সর্দার বাড়ির নং : n0038 বয়স : 71 লিঙ্গ : মহিলা	WB/36/246/222014 ফটো উপলব্ধ
463 নাম : আনন্দ সর্দার পিতার নাম: সুনীল সর্দার বাড়ির নং : n0037 বয়স : 31 লিঙ্গ : পুরুষ	NVP1530484 ফটো উপলব্ধ	464 নাম : লালটু সরেন পিতার নাম: কমল সরেন বাড়ির নং : 0089 বয়স : 39 লিঙ্গ : পুরুষ	NVP1292432 ফটো উপলব্ধ	465 নাম : পার্বতী সরেন স্বামীর নাম: হিকিম সরেন বাড়ির নং : n0093 বয়স : 89 লিঙ্গ : মহিলা	FSL2121630 ফটো উপলব্ধ
466 নাম : শিবানী সরেন পিতার নাম: হিকিম সরেন বাড়ির নং : n0093 বয়স : 46 লিঙ্গ : মহিলা	FSL2121648 ফটো উপলব্ধ	467 নাম : হারাধন সরেন পিতার নাম: কমল সরেন বাড়ির নং : 0089 বয়স : 42 লিঙ্গ : পুরুষ	FSL2476265 ফটো উপলব্ধ	468 নাম : জানকী সরেন স্বামীর নাম: হারাধন সরেন বাড়ির নং : 0089 বয়স : 34 লিঙ্গ : মহিলা	NVP1292440 ফটো উপলব্ধ
469 নাম : লক্ষী সরেন স্বামীর নাম: কমল সরেন বাড়ির নং : 0089 বয়স : 63 লিঙ্গ : মহিলা	WB/36/246/222468 ফটো উপলব্ধ	470 নাম : সঙ্গীতা মাহাত মায়ের নাম: আভারানী মাহাত বাড়ির নং : এন0008 বয়স : 21 লিঙ্গ : মহিলা	XWK2455210 ফটো উপলব্ধ	471 নাম : বিপদতারণ মাহাত পিতার নাম: অজয় মাহাত বাড়ির নং : এন0013 বয়স : 19 লিঙ্গ : পুরুষ	NVP2511459 ফটো উপলব্ধ
472 নাম : সন্দীপ কিস্কু পিতার নাম: নির্মল কিস্কু বাড়ির নং : এন0045 বয়স : 19 লিঙ্গ : পুরুষ	NVP2511483 ফটো উপলব্ধ	473 নাম : সুজিত কিস্কু পিতার নাম: নির্মল কিস্কু বাড়ির নং : এন0082 বয়স : 20 লিঙ্গ : পুরুষ	NVP2511509 ফটো উপলব্ধ	474 নাম : সঞ্জয় সর্দার পিতার নাম: অনিল সর্দার বাড়ির নং : এন0092 বয়স : 19 লিঙ্গ : পুরুষ	NVP2511616 ফটো উপলব্ধ
475 নাম : বিষ্ণু সর্দার স্বামীর নাম: প্রভাস সর্দার বাড়ির নং : এন0027 বয়স : 26 লিঙ্গ : মহিলা	NVP2517563 ফটো উপলব্ধ	476 নাম : টুসু রানী মাহাত পিতার নাম: সুধাকর মাহাত বাড়ির নং : এন0007 বয়স : 24 লিঙ্গ : মহিলা	XWI1981240 ফটো উপলব্ধ	477 নাম : বাসন্তী মাহাত পিতার নাম: ভাগ্যধর মাহাত বাড়ির নং : এন0062 বয়স : 21 লিঙ্গ : মহিলা	NVP2344489 ফটো উপলব্ধ
478 নাম : উপেল সরেন মায়ের নাম: জলমনি সরেন বাড়ির নং : এন0083 বয়স : 25 লিঙ্গ : মহিলা	UVG1990449 ফটো উপলব্ধ				

বিধানসভা নির্বাচনক্ষেত্রের নং, নাম : 249-রানীবাঁধ
1- সংযোজন তালিকা 1 (01-01-2026 28-02-2026)

479	1	NVP2549442
নাম : সুমিত্রা সর্দার স্বামীর নাম: কৃষ্ণপদ সর্দার বাড়ির নং : এন ০০৩৮ বয়স : 20 লিঙ্গ : মহিলা		
ফটো উপলব্ধ		

480	1	NVP2549491
নাম : চম্পা রানী মাহাত স্বামীর নাম: চুনারাম মাহাত বাড়ির নং : এন ০০৪৬ বয়স : 27 লিঙ্গ : মহিলা		
ফটো উপলব্ধ		

481	1	NVP2549608
নাম : শান্তনু মাঝি পিতার নাম: বাহাদুর মাঝি বাড়ির নং : এন০০৫৯ বয়স : 18 লিঙ্গ : পুরুষ		
ফটো উপলব্ধ		

482	1	NVP2549657
নাম : কম্পনা মাহাত পিতার নাম: কর্তিক মাহাত বাড়ির নং : এন০০২৪ বয়স : 18 লিঙ্গ : মহিলা		
ফটো উপলব্ধ		

483	1	NVP2549756
নাম : ধর্মেন্দ্র মাঝি পিতার নাম: অর্জুন মাঝি বাড়ির নং : এন০০৫৬ বয়স : 19 লিঙ্গ : পুরুষ		
ফটো উপলব্ধ		

484	1	NVP2552024
নাম : অমিত কুমার মাঝি পিতার নাম: মেঘনাথ মাঝি বাড়ির নং : এন০০৪৫ বয়স : 18 লিঙ্গ : পুরুষ		
ফটো উপলব্ধ		

485	1	NVP2553675
নাম : সনকা মাহাত স্বামীর নাম: মুচিরাম মাহাত বাড়ির নং : এন০০০৮ বয়স : 20 লিঙ্গ : মহিলা		
ফটো উপলব্ধ		

নির্বাচক সংখ্যার সারসংক্ষেপ :

A) নির্বাচকের সংখ্যা :

	নির্বাচক তালিকার প্রকৃতি	নির্বাচক তালিকার পরিচিতি :	নির্বাচকের সংখ্যা :				
			পুরুষ	মহিলা	তৃতীয় লিঙ্গ	মোট	
I	মূল তালিকা	মূল তালিকা	বিশেষ নিবিড় সংশোধনী ২০২৬-এর চূড়ান্ত ভোটার তালিকা	241	237	0	478
II	1- সংযোজন তালিকা	সংযোজনী 1	বিশেষ সংক্ষিপ্ত সংশোধন 2026	3	4	0	7
III	2- বিয়োজন তালিকা	সংযোজনী 1	বিশেষ সংক্ষিপ্ত সংশোধন 2026	0	0	0	0
IV	'লিঙ্গ ক্ষেত্রের' পরিবর্তনের কারণে পার্থক্য			0	0	0	0
নির্বাচকের মোট সংখ্যা (I+II-III+IV)				244	241	0	485

B) ক্রটি সংশোধনের সংখ্যা :

নির্বাচক তালিকার প্রকৃতি	নির্বাচক তালিকার পরিচিতি :	ক্রটি সংশোধনের সংখ্যা :
সংযোজনী 1	বিশেষ সংক্ষিপ্ত সংশোধন 2026	0

নির্বাচক নিবন্ধন আধিকারিকের স্বাক্ষর

E-মৃত, S-স্থানান্তরিত, R-একাধিকবার অন্তর্ভুক্ত, M-নিখোঁজ, Q-যোগ্য নহে