

নির্বাচক তালিকা 2026 S25 পশ্চিমবঙ্গ

| | | | | | | | | | | | | | | | | | | | | | |
|------------------------------------------------------------------------------------------------------------------------------------------|---------------------------|----------------------------------------------------------------------------------------------------------------------------------------------------------------------------------------------------------------------------------------------------------------------------------------------------------------------------------------------------------------------------------------------------------------------------------------------------------------|-------|--------------|-----|------------------|----------|---------|---|------|------------|------------------|----------|------|------------|--------|----------|------|------------|-----|----------|
| বিধানসভা নির্বাচনক্ষেত্রের নং, নাম ও সংরক্ষণের স্থিতি : 249 - রানীবাঁধ (তপশীলি উপজাতি) | | অংশ নং : 246 | | | | | | | | | | | | | | | | | | | |
| বিধানসভা নির্বাচনক্ষেত্রটি যে লোকসভা নির্বাচনক্ষেত্রের / ক্ষেত্রসমূহের অন্তর্ভুক্ত তার নং, নাম ও সংরক্ষণ স্থিতি : 36 - বাঁকুড়া (সাধারণ) | | | | | | | | | | | | | | | | | | | | | |
| 1. সংশোধনের পূর্ণ বিবরণ | | | | | | | | | | | | | | | | | | | | | |
| সংশোধনের বৎসর : | 2026 | নির্বাচক তালিকার পরিচিতি : | | | | | | | | | | | | | | | | | | | |
| ভিত্তি তারিখ : | 01-01-2026 | বিশেষ নিবিড় সংশোধনী ২০২৬-এর চূড়ান্ত ভোটের তালিকা | | | | | | | | | | | | | | | | | | | |
| সংশোধনের প্রকৃতি : | বিশেষ নিবিড় সংশোধনী 2026 | | | | | | | | | | | | | | | | | | | | |
| প্রকাশনার তারিখ : | 28-02-2026 | | | | | | | | | | | | | | | | | | | | |
| 2. অংশ ও নির্বাচনী এলাকার পূর্ণ বিবরণ : | | | | | | | | | | | | | | | | | | | | | |
| অংশের ভাগ নং ও নাম : | | | | | | | | | | | | | | | | | | | | | |
| 1-রুদড়া(আংশিক)পশ্চিমাংশ | | <table border="1" style="width: 100%; border-collapse: collapse;"> <tr> <td>প্রধান শহর/গ্রাম</td> <td>: রুদড়া</td> </tr> <tr> <td>ওয়ার্ড</td> <td>:</td> </tr> <tr> <td>থানা</td> <td>: রানীবাঁধ</td> </tr> <tr> <td>গ্রাম পঞ্চগায়েত</td> <td>: রুদড়া</td> </tr> <tr> <td>ব্লক</td> <td>: রানীবাঁধ</td> </tr> <tr> <td>মহকুমা</td> <td>: খাতড়া</td> </tr> <tr> <td>জেলা</td> <td>: বাঁকুড়া</td> </tr> <tr> <td>পিন</td> <td>: 722135</td> </tr> </table> | | | | প্রধান শহর/গ্রাম | : রুদড়া | ওয়ার্ড | : | থানা | : রানীবাঁধ | গ্রাম পঞ্চগায়েত | : রুদড়া | ব্লক | : রানীবাঁধ | মহকুমা | : খাতড়া | জেলা | : বাঁকুড়া | পিন | : 722135 |
| প্রধান শহর/গ্রাম | : রুদড়া | | | | | | | | | | | | | | | | | | | | |
| ওয়ার্ড | : | | | | | | | | | | | | | | | | | | | | |
| থানা | : রানীবাঁধ | | | | | | | | | | | | | | | | | | | | |
| গ্রাম পঞ্চগায়েত | : রুদড়া | | | | | | | | | | | | | | | | | | | | |
| ব্লক | : রানীবাঁধ | | | | | | | | | | | | | | | | | | | | |
| মহকুমা | : খাতড়া | | | | | | | | | | | | | | | | | | | | |
| জেলা | : বাঁকুড়া | | | | | | | | | | | | | | | | | | | | |
| পিন | : 722135 | | | | | | | | | | | | | | | | | | | | |
| 3. ভোট গ্রহন কেন্দ্রের পূর্ণ বিবরণ : | | | | | | | | | | | | | | | | | | | | | |
| ভোট গ্রহন কেন্দ্রের নং, নাম : | | ভোট গ্রহন কেন্দ্রের শ্রেণী : | | গ্রামীণ | | | | | | | | | | | | | | | | | |
| 246 - বডিড উচ্চ বিদ্যালয় | | এই অংশে সহায়ক ভোটগ্রহন কেন্দ্রের সংখ্যা | | 0 | | | | | | | | | | | | | | | | | |
| ভোট গ্রহন কেন্দ্রের ঠিকানা : | | : | | | | | | | | | | | | | | | | | | | |
| বডিড উচ্চ বিদ্যালয়, (রুম-3), রুদড়া | | | | | | | | | | | | | | | | | | | | | |
| 4. নির্বাচকের সংখ্যা : | | | | | | | | | | | | | | | | | | | | | |
| প্রথম ক্রমিক নং | শেষ ক্রমিক নং | মোট সংখ্যা | | | | | | | | | | | | | | | | | | | |
| | | পুরুষ | মহিলা | তৃতীয় লিঙ্গ | মোট | | | | | | | | | | | | | | | | |
| 1 | 934 | 460 | 474 | 0 | 934 | | | | | | | | | | | | | | | | |

নির্বাচক নিবন্ধন আধিকারিকের স্বাক্ষর

Nazri Naksha

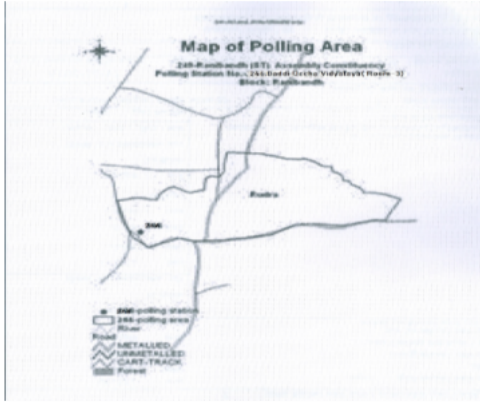

Google Map View



Polling Station Building Front View



Polling Station Front View



Cad View

246, Baddi Ucha Vidyalaya(Room-3)

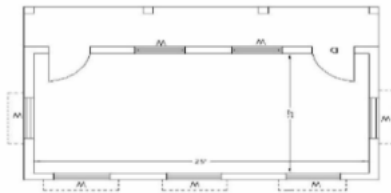

Key MAP View

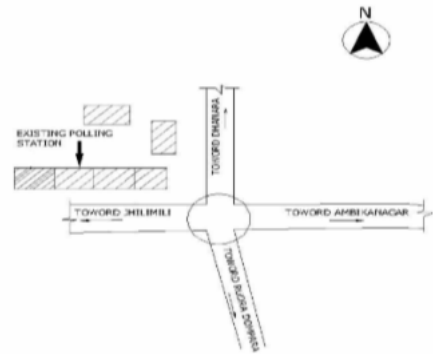

বিধানসভা নির্বাচনক্ষেত্রের নং, নাম : 249-রানীবাধ
ভাগ নং, নাম : 1-রুদড়া(আংশিক)পশ্চিমাংশ

| | | | | | |
|---------------------------------------------------------------------------------------------------------|--------------------------------|--------------------------------------------------------------------------------------------------------|--------------------------------|------------------------------------------------------------------------------------------------------|--------------------------------|
| 1 নাম : শিবধর হেহ্রম পিতার নাম: শশাঙ্কশেখর হেহ্রম বাড়ির নং : n0159 বয়স : 42 লিঙ্গ : পুরুষ | FSL2711034 ফটো উপলব্ধ | 2 নাম : সজনী হেহ্রম স্বামীর নাম: শিবধর হেহ্রম বাড়ির নং : n0159 বয়স : 36 লিঙ্গ : মহিলা | NVP1294966 ফটো উপলব্ধ | 3 নাম : উপেল কিস্কু স্বামীর নাম: অঞ্জন কিস্কু বাড়ির নং : এন০১৫৯ বয়স : 28 লিঙ্গ : মহিলা | NVP2025120 ফটো উপলব্ধ |
| 4 নাম : অঞ্জন কিস্কু পিতার নাম: রজনী কিস্কু বাড়ির নং : n0159 বয়স : 30 লিঙ্গ : পুরুষ | NVP1641711 ফটো উপলব্ধ | 5 নাম : শকুন্তলা কিস্কু স্বামীর নাম: রজনী কিস্কু বাড়ির নং : n0159 বয়স : 57 লিঙ্গ : মহিলা | WB/36/246/162170 ফটো উপলব্ধ | 6 নাম : শ্রীকান্ত টুডু পিতার নাম: ভদ্র টুডু বাড়ির নং : এন০০২০ বয়স : 24 লিঙ্গ : পুরুষ | NVP2268654 ফটো উপলব্ধ |
| 7 নাম : দেবাশিষ টুডু পিতার নাম: ফুলেশ্বর টুডু বাড়ির নং : এন০০৫৩ বয়স : 22 লিঙ্গ : পুরুষ | NVP2291847 ফটো উপলব্ধ | 8 নাম : শেফালী মুরমু পিতার নাম: ভূসেন মুরমু বাড়ির নং : এন০১৭৯ বয়স : 36 লিঙ্গ : মহিলা | NVP1428994 ফটো উপলব্ধ | 9 নাম : নীলিমা টুডু স্বামীর নাম: সিরজন টুডু বাড়ির নং : n0179 বয়স : 29 লিঙ্গ : মহিলা | NVP1821453 ফটো উপলব্ধ |
| 10 নাম : রাজারাম টুডু পিতার নাম: চৈতন টুডু বাড়ির নং : n0042 বয়স : 49 লিঙ্গ : পুরুষ | WB/36/246/105433 ফটো উপলব্ধ | 11 নাম : পুটি টুডু পিতার নাম: চৈতন টুডু বাড়ির নং : n0042 বয়স : 55 লিঙ্গ : মহিলা | WB/36/246/105413 ফটো উপলব্ধ | 12 নাম : বারী টুডু স্বামীর নাম: চৈতন টুডু বাড়ির নং : n0042 বয়স : 86 লিঙ্গ : মহিলা | WB/36/246/105381 ফটো উপলব্ধ |
| 13 নাম : বৃধনী টুডু স্বামীর নাম: ভদ্র টুডু বাড়ির নং : n0020 বয়স : 59 লিঙ্গ : মহিলা | FSL2412740 ফটো উপলব্ধ | 14 নাম : শিবানী টুডু স্বামীর নাম: সাগেন টুডু বাড়ির নং : এন০১৮১ বয়স : 26 লিঙ্গ : মহিলা | NVP2024826 ফটো উপলব্ধ | 15 নাম : জীতেন টুডু পিতার নাম: বৈদ্যনাথ টুডু বাড়ির নং : n0027 বয়স : 25 লিঙ্গ : পুরুষ | NVP2115574 ফটো উপলব্ধ |
| 16 নাম : সাগেন টুডু পিতার নাম: সহদেব টুডু বাড়ির নং : n0181 বয়স : 26 লিঙ্গ : পুরুষ | NVP1964162 ফটো উপলব্ধ | 17 নাম : দিলীপ টুডু পিতার নাম: সুরেন্দ্র টুডু বাড়ির নং : n0181 বয়স : 56 লিঙ্গ : পুরুষ | WB/36/246/105418 ফটো উপলব্ধ | 18 নাম : অঞ্জলী টুডু স্বামীর নাম: দিলীপ টুডু বাড়ির নং : n0181 বয়স : 43 লিঙ্গ : মহিলা | FSL2412799 ফটো উপলব্ধ |
| 19 নাম : ফরগাল টুডু পিতার নাম: সহদেব টুডু বাড়ির নং : n0181 বয়স : 25 লিঙ্গ : পুরুষ | NVP2115525 ফটো উপলব্ধ | 20 নাম : মিলন টুডু পিতার নাম: সুশীল টুডু বাড়ির নং : এন০০২৮ বয়স : 24 লিঙ্গ : পুরুষ | NVP2184018 ফটো উপলব্ধ | 21 নাম : মাধুরী টুডু স্বামীর নাম: সহদেব টুডু বাড়ির নং : n0181 বয়স : 49 লিঙ্গ : মহিলা | FSL1263813 ফটো উপলব্ধ |
| 22 নাম : সহদেব টুডু পিতার নাম: সুরেন্দ্র নাথ টুডু বাড়ির নং : n0181 বয়স : 64 লিঙ্গ : পুরুষ | NVP1362334 ফটো উপলব্ধ | 23 নাম : সরলা টুডু স্বামীর নাম: সুশীল টুডু বাড়ির নং : n0179 বয়স : 42 লিঙ্গ : মহিলা | FSL2412765 ফটো উপলব্ধ | 24 নাম : সিরজন টুডু পিতার নাম: রাজারাম টুডু বাড়ির নং : n0179 বয়স : 31 লিঙ্গ : পুরুষ | NVP1641778 ফটো উপলব্ধ |
| 25 নাম : সারজম টুডু পিতার নাম: রাজারাম টুডু বাড়ির নং : n0179 বয়স : 34 লিঙ্গ : মহিলা | NVP1426386 ফটো উপলব্ধ | 26 নাম : বংশীবদন টুডু পিতার নাম: রাজারাম টুডু বাড়ির নং : n0179 বয়স : 43 লিঙ্গ : পুরুষ | FSL2711083 ফটো উপলব্ধ | 27 নাম : সুশীল টুডু পিতার নাম: রাজারাম টুডু বাড়ির নং : n0179 বয়স : 56 লিঙ্গ : পুরুষ | WB/36/246/105378 ফটো উপলব্ধ |
| 28 নাম : পুটি টুডু স্বামীর নাম: রাজারাম টুডু বাড়ির নং : n0179 বয়স : 66 লিঙ্গ : মহিলা | WB/36/246/105316 ফটো উপলব্ধ | 29 নাম : অঞ্জলী টুডু স্বামীর নাম: ফুলেশ্বর টুডু বাড়ির নং : n0053 বয়স : 42 লিঙ্গ : মহিলা | FSL2054526 ফটো উপলব্ধ | 30 নাম : ফুলেশ্বর টুডু পিতার নাম: বীরবল টুডু বাড়ির নং : n0053 বয়স : 52 লিঙ্গ : পুরুষ | FSL2793958 ফটো উপলব্ধ |

| | | | | | |
|-----------------------------------------------------------------------------------------------------------|--------------------------------|--------------------------------------------------------------------------------------------------------|--------------------------------|---------------------------------------------------------------------------------------------------------|--------------------------------|
| 31 নাম : ঠান্ডামনি টুডু স্বামীর নাম: বীরবল টুডু বাড়ির নং : n0053 বয়স : 79 লিঙ্গ : মহিলা | FSL2793941 ফটো উপলব্ধ | 32 নাম : বিলাসী টুডু স্বামীর নাম: বিনয় টুডু বাড়ির নং : n0051 বয়স : 38 লিঙ্গ : মহিলা | NVP0980805 ফটো উপলব্ধ | 33 নাম : বিনয় টুডু পিতার নাম: শীতল টুডু বাড়ির নং : n0051 বয়স : 49 লিঙ্গ : পুরুষ | FSL2412773 ফটো উপলব্ধ |
| 34 নাম : সন্ধ্যারানী টুডু পিতার নাম: গুহিরাম টুডু বাড়ির নং : n0048 বয়স : 49 লিঙ্গ : মহিলা | WB/36/246/105423 ফটো উপলব্ধ | 35 নাম : পদ্মাবতী টুডু স্বামীর নাম: গুহিরাম টুডু বাড়ির নং : n0048 বয়স : 75 লিঙ্গ : মহিলা | WB/36/246/105348 ফটো উপলব্ধ | 36 নাম : গুহিরাম টুডু পিতার নাম: গুহিরাম টুডু বাড়ির নং : n0048 বয়স : 80 লিঙ্গ : পুরুষ | WB/36/246/105488 ফটো উপলব্ধ |
| 37 নাম : মুকুলি টুডু পিতার নাম: নবীন টুডু বাড়ির নং : n0194 বয়স : 49 লিঙ্গ : মহিলা | NVP1532498 ফটো উপলব্ধ | 38 নাম : পানমনি টুডু পিতার নাম: সুরেন্দ্র টুডু বাড়ির নং : n0181 বয়স : 51 লিঙ্গ : মহিলা | WB/36/246/105375 ফটো উপলব্ধ | 39 নাম : গনেশ টুডু পিতার নাম: লব টুডু বাড়ির নং : n0016 বয়স : 53 লিঙ্গ : পুরুষ | NVP1362326 ফটো উপলব্ধ |
| 40 নাম : শ্রাবনী টুডু পিতার নাম: গুহিরাম টুডু বাড়ির নং : n0048 বয়স : 40 লিঙ্গ : মহিলা | NVP1294800 ফটো উপলব্ধ | 41 নাম : মিনতী টুডু স্বামীর নাম: দিলীপ টুডু বাড়ির নং : n0048 বয়স : 31 লিঙ্গ : মহিলা | NVP1532605 ফটো উপলব্ধ | 42 নাম : পূর্ণিমা টুডু স্বামীর নাম: শীতল টুডু বাড়ির নং : n0051 বয়স : 79 লিঙ্গ : মহিলা | WB/36/246/105420 ফটো উপলব্ধ |
| 43 নাম : বিমান টুডু পিতার নাম: শীতল টুডু বাড়ির নং : n0051 বয়স : 55 লিঙ্গ : পুরুষ | WB/36/246/105436 ফটো উপলব্ধ | 44 নাম : জননী টুডু স্বামীর নাম: বিমান টুডু বাড়ির নং : n0051 বয়স : 44 লিঙ্গ : মহিলা | NVP1426378 ফটো উপলব্ধ | 45 নাম : সুদর্শন টুডু পিতার নাম: শীতল টুডু বাড়ির নং : n0051 বয়স : 43 লিঙ্গ : পুরুষ | NVP0980813 ফটো উপলব্ধ |
| 46 নাম : ধনেশ্বর টুডু পিতার নাম: অবিনাশ টুডু বাড়ির নং : n0052 বয়স : 30 লিঙ্গ : পুরুষ | NVP1754753 ফটো উপলব্ধ | 47 নাম : বীরবল টুডু পিতার নাম: বলরাম টুডু বাড়ির নং : n0053 বয়স : 83 লিঙ্গ : পুরুষ | FSL2412807 ফটো উপলব্ধ | 48 নাম : নির্মল কুমার টুডু পিতার নাম: বীরবল টুডু বাড়ির নং : n0053 বয়স : 41 লিঙ্গ : পুরুষ | WB/36/246/105440 ফটো উপলব্ধ |
| 49 নাম : সুশীলা টুডু স্বামীর নাম: নির্মল কুমার টুডু বাড়ির নং : n0053 বয়স : 40 লিঙ্গ : মহিলা | FSL2710895 ফটো উপলব্ধ | 50 নাম : বৈদ্যনাথ টুডু পিতার নাম: জলেশ্বর টুডু বাড়ির নং : n0027 বয়স : 55 লিঙ্গ : পুরুষ | WB/36/246/105438 ফটো উপলব্ধ | 51 নাম : পার্বতী টুডু স্বামীর নাম: বৈদ্যনাথ টুডু বাড়ির নং : n0027 বয়স : 52 লিঙ্গ : মহিলা | WB/36/246/105335 ফটো উপলব্ধ |
| 52 নাম : গুরুবারী টুডু স্বামীর নাম: জলেশ্বর টুডু বাড়ির নং : n0028 বয়স : 76 লিঙ্গ : মহিলা | WB/36/246/105336 ফটো উপলব্ধ | 53 নাম : সুনীল টুডু পিতার নাম: জলেশ্বর টুডু বাড়ির নং : n0028 বয়স : 49 লিঙ্গ : পুরুষ | FSL1263896 ফটো উপলব্ধ | 54 নাম : মাকুরানী টুডু স্বামীর নাম: রাজরাম টুডু বাড়ির নং : n0042 বয়স : 42 লিঙ্গ : মহিলা | FSL2412781 ফটো উপলব্ধ |
| 55 নাম : দীনেশ বাক্কে পিতার নাম: দুলাল বাক্কে বাড়ির নং : n0160 বয়স : 35 লিঙ্গ : পুরুষ | NVP1294362 ফটো উপলব্ধ | 56 নাম : চুনকী বাক্কে স্বামীর নাম: দুলাল বাক্কে বাড়ির নং : n0160 বয়স : 53 লিঙ্গ : মহিলা | WB/36/246/105472 ফটো উপলব্ধ | 57 নাম : সুন্দরী বাক্কে স্বামীর নাম: সুবোধ বাক্কে বাড়ির নং : n0151 বয়স : 63 লিঙ্গ : মহিলা | WB/36/246/105473 ফটো উপলব্ধ |
| 58 নাম : রাইমনি বাক্কে স্বামীর নাম: প্রবোধ বাক্কে বাড়ির নং : n0149 বয়স : 59 লিঙ্গ : মহিলা | FSL2794410 ফটো উপলব্ধ | 59 নাম : স্বপন বাক্কে পিতার নাম: দুলাল বাক্কে বাড়ির নং : n0160 বয়স : 31 লিঙ্গ : পুরুষ | NVP1532647 ফটো উপলব্ধ | 60 নাম : মেনকা বাক্কে স্বামীর নাম: দীনেশ বাক্কে বাড়ির নং : n0151 বয়স : 23 লিঙ্গ : মহিলা | NVP2158988 ফটো উপলব্ধ |

বিধানসভা নির্বাচনক্ষেত্রের নং, নাম : 249-রানীবাধ
ভাগ নং, নাম : 1-রুদড়া(আংশিক)পশ্চিমাংশ

| | | | | | |
|-------------------------------------------------------------------------------------------------------------|--------------------------------|------------------------------------------------------------------------------------------------------------|--------------------------------|-------------------------------------------------------------------------------------------------------------|--------------------------------|
| 61 নাম : সৌমেন বাস্ক পিতার নাম: প্রবোধ বাস্ক বাড়ির নং : n0149 বয়স : 28 লিঙ্গ : পুরুষ | NVP1900521 ফটো উপলব্ধ | 62 নাম : জবা মুরমু স্বামীর নাম: সাহিত্য কুমার মুরমু বাড়ির নং : এন০১৮৪ বয়স : 54 লিঙ্গ : মহিলা | NVP2024792 ফটো উপলব্ধ | 63 নাম : পার্শানা মুরমু স্বামীর নাম: সঞ্জয় মুরমু বাড়ির নং : n0184 বয়স : 30 লিঙ্গ : মহিলা | NVP2115459 ফটো উপলব্ধ |
| 64 নাম : জয়শ্রী মুরমু পিতার নাম: সাহিত্য মুরমু বাড়ির নং : n0184 বয়স : 32 লিঙ্গ : মহিলা | NVP1641703 ফটো উপলব্ধ | 65 নাম : সঞ্জয় মুরমু পিতার নাম: সাহিত্য মুরমু বাড়ির নং : n0184 বয়স : 35 লিঙ্গ : পুরুষ | NVP1294503 ফটো উপলব্ধ | 66 নাম : সাহিত্য কুমার মুরমু পিতার নাম: বাবুলাল মুরমু বাড়ির নং : n0184 বয়স : 68 লিঙ্গ : পুরুষ | NVP1737097 ফটো উপলব্ধ |
| 67 নাম : বনশ্রী মুরমু পিতার নাম: সাহিত্য কুমার মুরমু বাড়ির নং : এন০১৮৪ বয়স : 21 লিঙ্গ : মহিলা | NVP2361228 ফটো উপলব্ধ | 68 নাম : সৃজন মুরমু পিতার নাম: বানেশ্বর মুরমু বাড়ির নং : এন০১৬৬ বয়স : 22 লিঙ্গ : পুরুষ | NVP2361251 ফটো উপলব্ধ | 69 নাম : অজয় মুরমু পিতার নাম: আলয় মুরমু বাড়ির নং : এন ০০২৩ বয়স : 21 লিঙ্গ : পুরুষ | NVP2361384 ফটো উপলব্ধ |
| 70 নাম : কিরন মুরমু পিতার নাম: মলয় মুরমু বাড়ির নং : এন ০০২৩ বয়স : 22 লিঙ্গ : পুরুষ | NVP2361442 ফটো উপলব্ধ | 71 নাম : মলয় মুরমু পিতার নাম: পঞ্চানন মুরমু বাড়ির নং : n0023 বয়স : 52 লিঙ্গ : পুরুষ | NVP2303238 ফটো উপলব্ধ | 72 নাম : পুতুল মুরমু স্বামীর নাম: সঞ্জয় মুরমু বাড়ির নং : এন০০২৩ বয়স : 24 লিঙ্গ : মহিলা | NVP2275113 ফটো উপলব্ধ |
| 73 নাম : অনিতা মাঝি স্বামীর নাম: চিরঞ্জিৎ মাঝি বাড়ির নং : এন০১৬৫ বয়স : 26 লিঙ্গ : মহিলা | NVP2024982 ফটো উপলব্ধ | 74 নাম : সুচিত্রা সরেন পিতার নাম: সবান সরেন বাড়ির নং : n0041 বয়স : 49 লিঙ্গ : মহিলা | NVP2510766 ফটো উপলব্ধ | 75 নাম : চুনারাম সরেন পিতার নাম: কালাচাঁদ সরেন বাড়ির নং : n0041 বয়স : 65 লিঙ্গ : পুরুষ | WB/36/246/249274 ফটো উপলব্ধ |
| 76 নাম : জয়ন্তী সরেন স্বামীর নাম: অসিত সরেন বাড়ির নং : n0041 বয়স : 30 লিঙ্গ : মহিলা | NVP1754811 ফটো উপলব্ধ | 77 নাম : শুকুরমনি সরেন স্বামীর নাম: চুনারাম সরেন বাড়ির নং : n0041 বয়স : 60 লিঙ্গ : মহিলা | WB/36/246/249601 ফটো উপলব্ধ | 78 নাম : অসিত সরেন পিতার নাম: চুনারাম সরেন বাড়ির নং : n0041 বয়স : 42 লিঙ্গ : পুরুষ | FSL2413821 ফটো উপলব্ধ |
| 79 নাম : সমির মুরমু পিতার নাম: ভীম মুরমু বাড়ির নং : n0165 বয়স : 32 লিঙ্গ : পুরুষ | NVP1754787 ফটো উপলব্ধ | 80 নাম : চিরঞ্জিৎ মাঝি পিতার নাম: চিত্তরঞ্জন মাঝি বাড়ির নং : n0165 বয়স : 35 লিঙ্গ : পুরুষ | NVP1294909 ফটো উপলব্ধ | 81 নাম : বাসন্তী মুরমু স্বামীর নাম: ভীম মুরমু বাড়ির নং : n0165 বয়স : 65 লিঙ্গ : মহিলা | WB/36/246/105310 ফটো উপলব্ধ |
| 82 নাম : ভীম মুরমু পিতার নাম: সনাতন মুরমু বাড়ির নং : n0165 বয়স : 67 লিঙ্গ : পুরুষ | WB/36/246/105386 ফটো উপলব্ধ | 83 নাম : সমবারী মুরমু স্বামীর নাম: বাপী মুরমু বাড়ির নং : n0163 বয়স : 38 লিঙ্গ : মহিলা | FSL2711018 ফটো উপলব্ধ | 84 নাম : দুর্গামনি মুরমু স্বামীর নাম: লক্ষন মুরমু বাড়ির নং : n0163 বয়স : 63 লিঙ্গ : মহিলা | WB/36/246/105306 ফটো উপলব্ধ |
| 85 নাম : শুকুরমনি মুরমু স্বামীর নাম: আলয় মুরমু বাড়ির নং : n0023 বয়স : 48 লিঙ্গ : মহিলা | FSL2055531 ফটো উপলব্ধ | 86 নাম : সুখী সরেন স্বামীর নাম: সবান সরেন বাড়ির নং : n0041 বয়স : 74 লিঙ্গ : মহিলা | WB/36/246/105512 ফটো উপলব্ধ | 87 নাম : নির্মল সরেন পিতার নাম: সবান সরেন বাড়ির নং : n0041 বয়স : 53 লিঙ্গ : পুরুষ | WB/36/246/105564 ফটো উপলব্ধ |
| 88 নাম : সুমিতা মুরমু পিতার নাম: বানেশ্বর মুরমু বাড়ির নং : এন০১৭৯ বয়স : 25 লিঙ্গ : মহিলা | NVP2009157 ফটো উপলব্ধ | 89 নাম : বাপী মুরমু পিতার নাম: সুবল মুরমু বাড়ির নং : n0163 বয়স : 49 লিঙ্গ : পুরুষ | FSL1263912 ফটো উপলব্ধ | 90 নাম : বাসন্তী মুরমু স্বামীর নাম: মলয় মুরমু বাড়ির নং : n0023 বয়স : 47 লিঙ্গ : মহিলা | FSL2413771 ফটো উপলব্ধ |

বিধানসভা নির্বাচনক্ষেত্রের নং, নাম : 249-রানীবাধ
ভাগ নং, নাম : 1-রুদড়া(আংশিক)পশ্চিমাংশ

| | | | | | | | | |
|-------------------------------------------------------------------------------------------------------------|------------------|------------|------------------------------------------------------------------------------------------------------------|------------------|------------|-----------------------------------------------------------------------------------------------------------|------------------|------------|
| 91 নাম : লক্ষন মুর্মু পিতার নাম: সুবল মুর্মু বাড়ির নং : n0163 বয়স : 68 লিঙ্গ : পুরুষ | WB/36/246/105416 | ফটো উপলব্ধ | 92 নাম : রেবতী মুর্মু পিতার নাম: লক্ষন মুর্মু বাড়ির নং : n0163 বয়স : 31 লিঙ্গ : মহিলা | NVP1532381 | ফটো উপলব্ধ | 93 নাম : চিত্ত মাঝি পিতার নাম: দেবেন মাঝি বাড়ির নং : n0165 বয়স : 64 লিঙ্গ : পুরুষ | WB/36/246/105614 | ফটো উপলব্ধ |
| 94 নাম : কাজল মাঝি স্বামীর নাম: চিত্ত মাঝি বাড়ির নং : n0165 বয়স : 56 লিঙ্গ : মহিলা | WB/36/246/105528 | ফটো উপলব্ধ | 95 নাম : উপেল মুর্মু পিতার নাম: চক্রধর মুর্মু বাড়ির নং : n0165 বয়স : 40 লিঙ্গ : মহিলা | FSL2711141 | ফটো উপলব্ধ | 96 নাম : সঞ্জিত মুর্মু পিতার নাম: চক্রধর মুর্মু বাড়ির নং : n0165 বয়স : 38 লিঙ্গ : পুরুষ | FSL2711158 | ফটো উপলব্ধ |
| 97 নাম : বানেশ্বর মুর্মু পিতার নাম: সনাতন মুর্মু বাড়ির নং : n0166 বয়স : 61 লিঙ্গ : পুরুষ | NVP2522027 | ফটো উপলব্ধ | 98 নাম : শ্যামলী মুর্মু স্বামীর নাম: বানেশ্বর মুর্মু বাড়ির নং : n0166 বয়স : 51 লিঙ্গ : মহিলা | FSL2055572 | ফটো উপলব্ধ | 99 নাম : সঞ্জয় মুর্মু পিতার নাম: আলয় মুর্মু বাড়ির নং : n0023 বয়স : 26 লিঙ্গ : পুরুষ | NVP1940675 | ফটো উপলব্ধ |
| 100 নাম : মালিনী মুর্মু পিতার নাম: রামদাস মুর্মু বাড়ির নং : n0164 বয়স : 69 লিঙ্গ : মহিলা | WB/36/246/105307 | ফটো উপলব্ধ | 101 নাম : সন্তোষ মুর্মু পিতার নাম: রামদাস মুর্মু বাড়ির নং : n0164 বয়স : 45 লিঙ্গ : পুরুষ | NVP2526127 | ফটো উপলব্ধ | 102 নাম : উর্মিলা মুর্মু স্বামীর নাম: সন্তোষ মুর্মু বাড়ির নং : n0164 বয়স : 35 লিঙ্গ : মহিলা | NVP1532571 | ফটো উপলব্ধ |
| 103 নাম : গঙ্গামনি মাইলি স্বামীর নাম: যোগিন্দ্র মাইলি বাড়ির নং : n0014 বয়স : 36 লিঙ্গ : মহিলা | NVP0981043 | ফটো উপলব্ধ | 104 নাম : যোগিন্দ্র মাইলি পিতার নাম: মগল মাইলি বাড়ির নং : n0014 বয়স : 50 লিঙ্গ : পুরুষ | WB/36/246/105435 | ফটো উপলব্ধ | 105 নাম : মুসুরী মাহালী স্বামীর নাম: জলেশ্বর মাহালী বাড়ির নং : n0013 বয়স : 46 লিঙ্গ : মহিলা | FSL2054559 | ফটো উপলব্ধ |
| 106 নাম : জলেশ্বর মাহালী পিতার নাম: কালীপদ মাহালী বাড়ির নং : n0013 বয়স : 64 লিঙ্গ : পুরুষ | NVP2112670 | ফটো উপলব্ধ | 107 নাম : পারবতী মাইলি স্বামীর নাম: মন্থ মাইলি বাড়ির নং : n0013 বয়স : 55 লিঙ্গ : মহিলা | FSL1421650 | ফটো উপলব্ধ | 108 নাম : পবিতা মাইলি স্বামীর নাম: মগল মাইলি বাড়ির নং : n0014 বয়স : 79 লিঙ্গ : মহিলা | WB/36/246/105321 | ফটো উপলব্ধ |
| 109 নাম : নমিতা মাইলি স্বামীর নাম: কার্তিক মাইলি বাড়ির নং : n0013 বয়স : 41 লিঙ্গ : মহিলা | FSL2337798 | ফটো উপলব্ধ | 110 নাম : কার্তিক মাইলি পিতার নাম: কালীপদ মাইলি বাড়ির নং : n0013 বয়স : 52 লিঙ্গ : পুরুষ | FSL1264225 | ফটো উপলব্ধ | 111 নাম : বিনয় মাঝি পিতার নাম: নারান মাঝি বাড়ির নং : এন0104 বয়স : 36 লিঙ্গ : পুরুষ | NVP1294396 | ফটো উপলব্ধ |
| 112 নাম : লক্ষী মাঝি স্বামীর নাম: দীপক মাঝি বাড়ির নং : n0080 বয়স : 39 লিঙ্গ : মহিলা | NVP1821396 | ফটো উপলব্ধ | 113 নাম : সুকদেব মাঝি পিতার নাম: ভজহরি মাঝি বাড়ির নং : n0096 বয়স : 29 লিঙ্গ : পুরুষ | NVP1821339 | ফটো উপলব্ধ | 114 নাম : শিবানী মাঝি পিতার নাম: বংশী মাঝি বাড়ির নং : n0132 বয়স : 30 লিঙ্গ : মহিলা | NVP1821354 | ফটো উপলব্ধ |
| 115 নাম : শ্রীমন্ত মাঝি পিতার নাম: সুনীল মাঝি বাড়ির নং : n0069 বয়স : 28 লিঙ্গ : পুরুষ | NVP1940451 | ফটো উপলব্ধ | 116 নাম : সনকা মাঝি স্বামীর নাম: রাবন মাঝি বাড়ির নং : n0074 বয়স : 27 লিঙ্গ : মহিলা | NVP1940469 | ফটো উপলব্ধ | 117 নাম : কনিকা মাঝি পিতার নাম: নকুল চন্দ্র মাঝি বাড়ির নং : n0113 বয়স : 26 লিঙ্গ : মহিলা | NVP1940477 | ফটো উপলব্ধ |
| 118 নাম : অর্চনা মাঝি স্বামীর নাম: দীনবন্ধু মাঝি বাড়ির নং : n0138 বয়স : 32 লিঙ্গ : মহিলা | NVP1821289 | ফটো উপলব্ধ | 119 নাম : হিমালী মাঝি স্বামীর নাম: হরিপদ মাঝি বাড়ির নং : n0089 বয়স : 36 লিঙ্গ : মহিলা | NVP0981290 | ফটো উপলব্ধ | 120 নাম : পার্বতী মাঝি স্বামীর নাম: তপন মাঝি বাড়ির নং : n0088 বয়স : 43 লিঙ্গ : মহিলা | FSL2711109 | ফটো উপলব্ধ |

| | | | | | | | | | | | |
|-----|------------------|--------------------------------------------------------------------------------------------------|------------|-----|------------|------------------------------------------------------------------------------------------------------|------------|-----|------------------|------------------------------------------------------------------------------------------------------|------------|
| 121 | FSL2932648 | নাম : তপন মাঝি পিতার নাম: নারান মাঝি বাড়ির নং : n0088 বয়স : 43 লিঙ্গ : পুরুষ | ফটো উপলব্ধ | 122 | NVP2009082 | নাম : সুখি মাঝি স্বামীর নাম: অসিত মাঝি বাড়ির নং : এন০০৭৫ বয়স : 25 লিঙ্গ : মহিলা | ফটো উপলব্ধ | 123 | NVP2009116 | নাম : রাহুল মাঝি পিতার নাম: চুনারাম মাঝি বাড়ির নং : এন০১২৭ বয়স : 25 লিঙ্গ : পুরুষ | ফটো উপলব্ধ |
| 124 | WB/36/246/105026 | নাম : নারান মাঝি পিতার নাম: আনন্দ মাঝি বাড়ির নং : n0088 বয়স : 65 লিঙ্গ : পুরুষ | ফটো উপলব্ধ | 125 | NVP2437010 | নাম : কাকলি মাঝী পিতার নাম: তপন মাঝী বাড়ির নং : এন0088 বয়স : 20 লিঙ্গ : মহিলা | ফটো উপলব্ধ | 126 | NVP2014264 | নাম : চন্দন মাঝি পিতার নাম: যাদব মাঝি বাড়ির নং : এন০১০৭ বয়স : 25 লিঙ্গ : পুরুষ | ফটো উপলব্ধ |
| 127 | FSL1263755 | নাম : পদ্মাবতী মাঝি স্বামীর নাম: পরান মাঝি বাড়ির নং : n0087 বয়স : 46 লিঙ্গ : মহিলা | ফটো উপলব্ধ | 128 | NVP2093144 | নাম : নির্মল মাঝি পিতার নাম: ভগীরথ মাঝি বাড়ির নং : n0079 বয়স : 25 লিঙ্গ : পুরুষ | ফটো উপলব্ধ | 129 | NVP2090249 | নাম : গৌতম মাঝি পিতার নাম: গণেশ মাঝি বাড়ির নং : n0138 বয়স : 24 লিঙ্গ : পুরুষ | ফটো উপলব্ধ |
| 130 | NVP2090553 | নাম : মঙ্গলা মাঝি স্বামীর নাম: সঞ্জয় মাঝি বাড়ির নং : n0131 বয়স : 24 লিঙ্গ : মহিলা | ফটো উপলব্ধ | 131 | NVP2115475 | নাম : মালিনী মাঝি স্বামীর নাম: পরিমিত মাঝি বাড়ির নং : n0111 বয়স : 46 লিঙ্গ : মহিলা | ফটো উপলব্ধ | 132 | NVP2115400 | নাম : অষ্টমী মাঝি স্বামীর নাম: হাবলু মাঝি বাড়ির নং : n0095 বয়স : 42 লিঙ্গ : মহিলা | ফটো উপলব্ধ |
| 133 | WB/36/246/474071 | নাম : জটীলা মাঝি স্বামীর নাম: মানিক মাঝি বাড়ির নং : n0067 বয়স : 71 লিঙ্গ : মহিলা | ফটো উপলব্ধ | 134 | NVP1840990 | নাম : রাজকুমার মাহাত পিতার নাম: নিত্যানন্দ মাহাত বাড়ির নং : n0067 বয়স : 28 লিঙ্গ : পুরুষ | ফটো উপলব্ধ | 135 | WB/36/246/261276 | নাম : মনজুড়া মাহাত স্বামীর নাম: নিত্যানন্দ মাহাত বাড়ির নং : n0096 বয়স : 55 লিঙ্গ : মহিলা | ফটো উপলব্ধ |
| 136 | WB/36/246/261364 | নাম : নিত্যানন্দ মাহাত পিতার নাম: বলরাম মাহাত বাড়ির নং : n0067 বয়স : 61 লিঙ্গ : পুরুষ | ফটো উপলব্ধ | 137 | NVP2025153 | নাম : উমা মাঝি স্বামীর নাম: সঞ্জয় মাঝি বাড়ির নং : এন০১২৭ বয়স : 25 লিঙ্গ : মহিলা | ফটো উপলব্ধ | 138 | NVP2115590 | নাম : তিমির মাঝি পিতার নাম: গণেশ মাঝি বাড়ির নং : n0098 বয়স : 24 লিঙ্গ : পুরুষ | ফটো উপলব্ধ |
| 139 | NVP2294221 | নাম : পরান মাঝি পিতার নাম: আনন্দ মাঝি বাড়ির নং : n0087 বয়স : 53 লিঙ্গ : পুরুষ | ফটো উপলব্ধ | 140 | NVP2084374 | নাম : কৃষ্ণপদ মাঝি পিতার নাম: ভাগ্যধর মাঝি বাড়ির নং : n0081 বয়স : 25 লিঙ্গ : পুরুষ | ফটো উপলব্ধ | 141 | NVP2090413 | নাম : ফুলটুসী মাঝি স্বামীর নাম: প্রমথ মাঝি বাড়ির নং : n0136 বয়স : 53 লিঙ্গ : মহিলা | ফটো উপলব্ধ |
| 142 | NVP2092872 | নাম : অজয় মাঝি পিতার নাম: শশধর মাঝি বাড়ির নং : n0143 বয়স : 26 লিঙ্গ : পুরুষ | ফটো উপলব্ধ | 143 | NVP2084515 | নাম : তাপস কুমার মাঝি পিতার নাম: নকুল চন্দ্র মাঝি বাড়ির নং : n0113 বয়স : 24 লিঙ্গ : পুরুষ | ফটো উপলব্ধ | 144 | NVP1821230 | নাম : মঞ্জু মাঝি স্বামীর নাম: রঞ্জিত মাঝি বাড়ির নং : n0067 বয়স : 29 লিঙ্গ : মহিলা | ফটো উপলব্ধ |
| 145 | NVP2164986 | নাম : শ্রীরাম মাঝি পিতার নাম: ধীরু মাঝি বাড়ির নং : n0086 বয়স : 76 লিঙ্গ : পুরুষ | ফটো উপলব্ধ | 146 | NVP1294651 | নাম : বাতাসী মাঝি স্বামীর নাম: ভাস্কর মাঝি বাড়ির নং : n0071 বয়স : 29 লিঙ্গ : মহিলা | ফটো উপলব্ধ | 147 | NVP1294636 | নাম : ভাস্কর মাঝি পিতার নাম: যশোদা মাঝি বাড়ির নং : n0071 বয়স : 35 লিঙ্গ : পুরুষ | ফটো উপলব্ধ |
| 148 | NVP2167278 | নাম : মুনাল মাঝি পিতার নাম: রামেশ্বর মাঝি বাড়ির নং : n0104 বয়স : 52 লিঙ্গ : পুরুষ | ফটো উপলব্ধ | 149 | FSL0218933 | নাম : তুলসী মাঝি স্বামীর নাম: বংশী মাঝি বাড়ির নং : n0132 বয়স : 60 লিঙ্গ : মহিলা | ফটো উপলব্ধ | 150 | NVP2138782 | নাম : জবা মাঝি টুডু স্বামীর নাম: সিমন্তু মাঝি বাড়ির নং : এন০০৬৯ বয়স : 23 লিঙ্গ : মহিলা | ফটো উপলব্ধ |

| | | | | | |
|--------------------------------------------------------------------------------------------------------|--------------------------------|--------------------------------------------------------------------------------------------------------------|--------------------------------|---------------------------------------------------------------------------------------------------------------|--------------------------------|
| 151 নাম : তারাপদ মাঝি পিতার নাম: রামেশ্বর মাঝি বাড়ির নং : n0104 বয়স : 47 লিঙ্গ : পুরুষ | NVP2167294 ফটো উপলব্ধ | 152 নাম : গুরুপদ মাঝি পিতার নাম: বাসুদেব মাঝি বাড়ির নং : n0080 বয়স : 59 লিঙ্গ : পুরুষ | WB/36/246/105309 ফটো উপলব্ধ | 153 নাম : প্রিয়া মাঝি স্বামীর নাম: গুরুপদ মাঝি বাড়ির নং : n0080 বয়স : 52 লিঙ্গ : মহিলা | WB/36/246/105123 ফটো উপলব্ধ |
| 154 নাম : বাবু মাঝি পিতার নাম: পরেশ্বর মাঝি বাড়ির নং : এন০১৮৭ বয়স : 23 লিঙ্গ : পুরুষ | NVP2183978 ফটো উপলব্ধ | 155 নাম : প্রহলাদ মাঝি পিতার নাম: অক্ষয় মাঝি বাড়ির নং : n0083 বয়স : 63 লিঙ্গ : পুরুষ | WB/36/246/105095 ফটো উপলব্ধ | 156 নাম : বিষ্ণুটি মাঝি স্বামীর নাম: বাউরীদাস মাঝি বাড়ির নং : n0082 বয়স : 71 লিঙ্গ : মহিলা | WB/36/246/105144 ফটো উপলব্ধ |
| 157 নাম : প্রতিমা মাঝি স্বামীর নাম: ভাগ্যধর মাঝি বাড়ির নং : n0081 বয়স : 55 লিঙ্গ : মহিলা | WB/36/246/105161 ফটো উপলব্ধ | 158 নাম : লক্ষী মাঝি স্বামীর নাম: মথুর মাঝি বাড়ির নং : এন০১১৯ বয়স : 31 লিঙ্গ : মহিলা | NVP1883321 ফটো উপলব্ধ | 159 নাম : বিশ্বনাথ মাঝি পিতার নাম: শ্রী রাম চন্দ্র মাঝি বাড়ির নং : n0086 বয়স : 40 লিঙ্গ : পুরুষ | NVP1190529 ফটো উপলব্ধ |
| 160 নাম : ভুবন মাঝি পিতার নাম: পাঁচু মাঝি বাড়ির নং : n0116 বয়স : 78 লিঙ্গ : পুরুষ | NVP2121689 ফটো উপলব্ধ | 161 নাম : কৃষ্ণপদ মাঝি পিতার নাম: শ্রীবাস মাঝি বাড়ির নং : n0103 বয়স : 41 লিঙ্গ : পুরুষ | NVP1294735 ফটো উপলব্ধ | 162 নাম : পুষ্প মাঝি স্বামীর নাম: সমীর মাঝি বাড়ির নং : এন০১৩৮ বয়স : 23 লিঙ্গ : মহিলা | NVP2158954 ফটো উপলব্ধ |
| 163 নাম : সনকা মাঝি স্বামীর নাম: দশরথ মাঝি বাড়ির নং : এন০০৬৭ বয়স : 25 লিঙ্গ : মহিলা | NVP2138659 ফটো উপলব্ধ | 164 নাম : রুদন মাঝি স্বামীর নাম: নলিনী মাঝি বাড়ির নং : n0086 বয়স : 67 লিঙ্গ : মহিলা | WB/36/246/105109 ফটো উপলব্ধ | 165 নাম : গীতারানী মাঝি পিতার নাম: মধুসূদন মাঝি বাড়ির নং : এন০১০৬ বয়স : 23 লিঙ্গ : মহিলা | NVP2134468 ফটো উপলব্ধ |
| 166 নাম : দিলীপ মাঝি পিতার নাম: মনোহর মাঝি বাড়ির নং : n0084 বয়স : 34 লিঙ্গ : পুরুষ | NVP1294768 ফটো উপলব্ধ | 167 নাম : বিপ্লব চন্দ্র মাঝি পিতার নাম: প্রহ্লাদ মাঝি বাড়ির নং : এন০০৯৬ বয়স : 23 লিঙ্গ : পুরুষ | NVP2134427 ফটো উপলব্ধ | 168 নাম : মমতা মাঝি স্বামীর নাম: সঞ্জয় মাঝি বাড়ির নং : এন০০৪০ বয়স : 24 লিঙ্গ : মহিলা | NVP2138592 ফটো উপলব্ধ |
| 169 নাম : দিপালী মাঝি স্বামীর নাম: অরুণ মাঝি বাড়ির নং : n0084 বয়স : 36 লিঙ্গ : মহিলা | NVP0981258 ফটো উপলব্ধ | 170 নাম : রঞ্জিত মাঝি পিতার নাম: পঞ্চানন মাঝি বাড়ির নং : এন০০৭১ বয়স : 23 লিঙ্গ : পুরুষ | NVP2138816 ফটো উপলব্ধ | 171 নাম : সরুবালি মাঝি স্বামীর নাম: মনোহর মাঝি বাড়ির নং : n0084 বয়স : 68 লিঙ্গ : মহিলা | WB/36/246/105632 ফটো উপলব্ধ |
| 172 নাম : সাধন মাঝি পিতার নাম: শ্রীরাম মাঝি বাড়ির নং : এন০০৮৬ বয়স : 38 লিঙ্গ : পুরুষ | NVP2158202 ফটো উপলব্ধ | 173 নাম : ববিতা মাহাত স্বামীর নাম: রাজকুমার মাহাত বাড়ির নং : এন০০৬৭ বয়স : 27 লিঙ্গ : মহিলা | NVP2159002 ফটো উপলব্ধ | 174 নাম : রুপা মাঝি পিতার নাম: জীতেন মাঝি বাড়ির নং : এন০১৫৪ বয়স : 27 লিঙ্গ : পুরুষ | NVP2158210 ফটো উপলব্ধ |
| 175 নাম : জগন্নাথ মাঝি পিতার নাম: অভুল মাঝি বাড়ির নং : n0119 বয়স : 69 লিঙ্গ : পুরুষ | WB/36/246/105203 ফটো উপলব্ধ | 176 নাম : দীনবন্ধু মাঝি পিতার নাম: কেনারাম মাঝি বাড়ির নং : n0118 বয়স : 39 লিঙ্গ : পুরুষ | NVP1294529 ফটো উপলব্ধ | 177 নাম : শঙ্কর মাঝি মায়ের নাম: অনিলা মাঝি বাড়ির নং : n0120 বয়স : 39 লিঙ্গ : পুরুষ | NVP1294446 ফটো উপলব্ধ |
| 178 নাম : অনিলা মাঝি স্বামীর নাম: অজিত মাঝি বাড়ির নং : n0120 বয়স : 62 লিঙ্গ : মহিলা | WB/36/246/105106 ফটো উপলব্ধ | 179 নাম : অমিতা মাঝি পিতার নাম: জগন্নাথ মাঝি বাড়ির নং : n0119 বয়স : 33 লিঙ্গ : মহিলা | NVP1641646 ফটো উপলব্ধ | 180 নাম : তপন মাঝি পিতার নাম: সুবল মাঝি বাড়ির নং : n0114 বয়স : 43 লিঙ্গ : পুরুষ | NVP0982769 ফটো উপলব্ধ |

| | | | | | |
|-------------------------------------------------------------------------------------------------------------|--------------------------------|----------------------------------------------------------------------------------------------------------|--------------------------------|---------------------------------------------------------------------------------------------------------|--------------------------------|
| 181 নাম : চিরঞ্জীত মাঝি মায়ের নাম: অনিলা মাঝি বাড়ির নং : n0120 বয়স : 31 লিঙ্গ : পুরুষ | NVP1532373 ফটো উপলব্ধ | 182 নাম : সুবল মাঝি পিতার নাম: পাঁচু মাঝি বাড়ির নং : n0114 বয়স : 74 লিঙ্গ : পুরুষ | WB/36/246/105213 ফটো উপলব্ধ | 183 নাম : যাদুনাত্থ মাঝি পিতার নাম: গুরুপদ মাঝি বাড়ির নং : n0113 বয়স : 38 লিঙ্গ : পুরুষ | NVP1532431 ফটো উপলব্ধ |
| 184 নাম : পতন মাঝি স্বামীর নাম: গুরুপদ মাঝি বাড়ির নং : n0113 বয়স : 66 লিঙ্গ : মহিলা | WB/36/246/105398 ফটো উপলব্ধ | 185 নাম : অরুণ কুমার মাঝি পিতার নাম: মদন মোহন মাঝি বাড়ির নং : n0109 বয়স : 40 লিঙ্গ : পুরুষ | FSL2710945 ফটো উপলব্ধ | 186 নাম : রাধারানী মাঝি স্বামীর নাম: ভরত মাঝি বাড়ির নং : n0109 বয়স : 48 লিঙ্গ : মহিলা | FSL1263318 ফটো উপলব্ধ |
| 187 নাম : আলোক মাঝি মায়ের নাম: গুনবতী মাঝি বাড়ির নং : n0108 বয়স : 41 লিঙ্গ : পুরুষ | NVP1190503 ফটো উপলব্ধ | 188 নাম : গুনবতী মাঝি স্বামীর নাম: গঙ্গাধর মাঝি বাড়ির নং : n0108 বয়স : 63 লিঙ্গ : মহিলা | WB/36/246/105184 ফটো উপলব্ধ | 189 নাম : যাদব মাঝি পিতার নাম: চুনারাম মাঝি বাড়ির নং : n0107 বয়স : 56 লিঙ্গ : পুরুষ | FSL1264076 ফটো উপলব্ধ |
| 190 নাম : পুতুল মাঝি স্বামীর নাম: সাধুচরন মাঝি বাড়ির নং : n0106 বয়স : 37 লিঙ্গ : মহিলা | NVP1190511 ফটো উপলব্ধ | 191 নাম : অতিকা মাঝি স্বামীর নাম: অমল্য মাঝি বাড়ির নং : n0105 বয়স : 53 লিঙ্গ : মহিলা | WB/36/246/105212 ফটো উপলব্ধ | 192 নাম : দ্বীপ্তী মাঝি পিতার নাম: কালিরাম মাঝি বাড়ির নং : n0121 বয়স : 33 লিঙ্গ : মহিলা | NVP1641737 ফটো উপলব্ধ |
| 193 নাম : রুপালি মাঝি স্বামীর নাম: সাগর মাঝি বাড়ির নং : n0121 বয়স : 31 লিঙ্গ : মহিলা | NVP1737220 ফটো উপলব্ধ | 194 নাম : সাগর মাঝি পিতার নাম: কালীরাম মাঝি বাড়ির নং : n0121 বয়স : 36 লিঙ্গ : পুরুষ | NVP1294685 ফটো উপলব্ধ | 195 নাম : বীণাপানী মাঝি স্বামীর নাম: কালীরাম মাঝি বাড়ির নং : n0121 বয়স : 69 লিঙ্গ : মহিলা | WB/36/246/105157 ফটো উপলব্ধ |
| 196 নাম : মথুর মাঝি পিতার নাম: জগন্নাথ মাঝি বাড়ির নং : n0119 বয়স : 35 লিঙ্গ : পুরুষ | NVP1294420 ফটো উপলব্ধ | 197 নাম : কল্যাণী মাঝি স্বামীর নাম: জগন্নাথ মাঝি বাড়ির নং : n0119 বয়স : 63 লিঙ্গ : মহিলা | WB/36/246/105190 ফটো উপলব্ধ | 198 নাম : শান্তনা মাঝি স্বামীর নাম: উৎপল মাঝি বাড়ির নং : n0118 বয়স : 38 লিঙ্গ : মহিলা | NVP1294693 ফটো উপলব্ধ |
| 199 নাম : যমুনা মাঝি স্বামীর নাম: বরুণকুমার মাঝি বাড়ির নং : n0190 বয়স : 35 লিঙ্গ : মহিলা | NVP1294628 ফটো উপলব্ধ | 200 নাম : বরুণ কুমার মাঝি পিতার নাম: মদনমোহন মাঝি বাড়ির নং : n0190 বয়স : 37 লিঙ্গ : পুরুষ | NVP1294552 ফটো উপলব্ধ | 201 নাম : মেহতী মাঝি স্বামীর নাম: পরেশ মাঝি বাড়ির নং : এন0187 বয়স : 42 লিঙ্গ : মহিলা | FSL2794204 ফটো উপলব্ধ |
| 202 নাম : পরেশ মাঝি পিতার নাম: সহদেব মাঝি বাড়ির নং : n0187 বয়স : 57 লিঙ্গ : পুরুষ | FSL1263979 ফটো উপলব্ধ | 203 নাম : শব্দু মাঝি পিতার নাম: জগন্নাথ মাঝি বাড়ির নং : N0119 বয়স : 28 লিঙ্গ : পুরুষ | NVP1882810 ফটো উপলব্ধ | 204 নাম : বৃধন মাঝি স্বামীর নাম: দিলীপ কুমার মাঝি বাড়ির নং : N0108 বয়স : 29 লিঙ্গ : মহিলা | NVP1882794 ফটো উপলব্ধ |
| 205 নাম : মামনি মাঝি(বেশরা) স্বামীর নাম: অম্বিকা মাঝি বাড়ির নং : N0115 বয়স : 27 লিঙ্গ : মহিলা | NVP1882802 ফটো উপলব্ধ | 206 নাম : উৎপল মাঝি পিতার নাম: কেনারাম মাঝি বাড়ির নং : n0118 বয়স : 51 লিঙ্গ : পুরুষ | WB/36/246/105185 ফটো উপলব্ধ | 207 নাম : বালিকা মাঝি স্বামীর নাম: কেনারাম মাঝি বাড়ির নং : n0118 বয়স : 66 লিঙ্গ : মহিলা | WB/36/246/105107 ফটো উপলব্ধ |
| 208 নাম : পূর্ণিমা মাঝি স্বামীর নাম: রাধাশ্যাম মাঝি বাড়ির নং : n0103 বয়স : 37 লিঙ্গ : মহিলা | NVP1295039 ফটো উপলব্ধ | 209 নাম : কেনারাম মাঝি পিতার নাম: অতুল মাঝি বাড়ির নং : n0118 বয়স : 76 লিঙ্গ : পুরুষ | WB/36/246/105010 ফটো উপলব্ধ | 210 নাম : অম্বিকা মাঝি পিতার নাম: বিভূতি মাঝি বাড়ির নং : n0115 বয়স : 31 লিঙ্গ : মহিলা | NVP1641752 ফটো উপলব্ধ |

| | | | | | |
|---------------------------------------------------------------------------------------------------------|--------------------------------|---------------------------------------------------------------------------------------------------------|--------------------------------|---------------------------------------------------------------------------------------------------------|--------------------------------|
| 211 নাম : নরেন মাঝি পিতার নাম: সুবল চন্দ্র মাঝি বাড়ির নং : n0114 বয়স : 36 লিঙ্গ : পুরুষ | NVP1294560 ফটো উপলব্ধ | 212 নাম : অরবিন্দ মাঝি পিতার নাম: বলরাম মাঝি বাড়ির নং : n0072 বয়স : 26 লিঙ্গ : পুরুষ | NVP1964154 ফটো উপলব্ধ | 213 নাম : ফুড়কী মাঝি স্বামীর নাম: বাদল মাঝি বাড়ির নং : n0065 বয়স : 75 লিঙ্গ : মহিলা | WB/36/246/105619 ফটো উপলব্ধ |
| 214 নাম : ছবি মাঝি মায়ের নাম: সুকুমার মাঝি বাড়ির নং : n0066 বয়স : 43 লিঙ্গ : মহিলা | FSL2413193 ফটো উপলব্ধ | 215 নাম : কমল মাঝি পিতার নাম: হলধর মাঝি বাড়ির নং : n0067 বয়স : 59 লিঙ্গ : পুরুষ | FSL2794212 ফটো উপলব্ধ | 216 নাম : নমিতা মাঝি স্বামীর নাম: কমল মাঝি বাড়ির নং : n0067 বয়স : 34 লিঙ্গ : মহিলা | NVP1294750 ফটো উপলব্ধ |
| 217 নাম : লবু মাঝি পিতার নাম: বিভূতি মাঝি বাড়ির নং : n0079 বয়স : 54 লিঙ্গ : পুরুষ | FSL0219329 ফটো উপলব্ধ | 218 নাম : দীপক মাঝি পিতার নাম: মানিক মাঝি বাড়ির নং : n0080 বয়স : 44 লিঙ্গ : পুরুষ | NVP1294818 ফটো উপলব্ধ | 219 নাম : শম্ভু মাঝি পিতার নাম: কালিপদ মাঝি বাড়ির নং : n0080 বয়স : 32 লিঙ্গ : পুরুষ | NVP1532548 ফটো উপলব্ধ |
| 220 নাম : রবি মাঝি পিতার নাম: বাউরীদাস মাঝি বাড়ির নং : n0082 বয়স : 34 লিঙ্গ : পুরুষ | NVP1294644 ফটো উপলব্ধ | 221 নাম : সন্তোষ মাঝি পিতার নাম: চুনারাম মাঝি বাড়ির নং : n0083 বয়স : 50 লিঙ্গ : পুরুষ | WB/36/246/105086 ফটো উপলব্ধ | 222 নাম : প্রতিমা মাঝি স্বামীর নাম: সন্তোষ মাঝি বাড়ির নং : n0083 বয়স : 47 লিঙ্গ : মহিলা | FSL2412880 ফটো উপলব্ধ |
| 223 নাম : অরুণ মাঝি মায়ের নাম: সরবালি মাঝি বাড়ির নং : n0084 বয়স : 38 লিঙ্গ : পুরুষ | NVP0981241 ফটো উপলব্ধ | 224 নাম : বন্দনা মাঝি স্বামীর নাম: দুবরাজ মাঝি বাড়ির নং : n0085 বয়স : 67 লিঙ্গ : মহিলা | WB/36/246/105063 ফটো উপলব্ধ | 225 নাম : প্রতাপসিংহ মাঝি পিতার নাম: বাবুলাল মাঝি বাড়ির নং : n0189 বয়স : 54 লিঙ্গ : পুরুষ | WB/36/246/105610 ফটো উপলব্ধ |
| 226 নাম : সন্ধ্যা মাঝি স্বামীর নাম: মদন মোহন মাঝি বাড়ির নং : n0191 বয়স : 61 লিঙ্গ : মহিলা | NVP1313956 ফটো উপলব্ধ | 227 নাম : সবিতা মাঝি স্বামীর নাম: রবি মাঝি বাড়ির নং : n0195 বয়স : 32 লিঙ্গ : মহিলা | NVP1532662 ফটো উপলব্ধ | 228 নাম : লতিকা মাঝি স্বামীর নাম: হরিপদ মাঝি বাড়ির নং : n0197 বয়স : 48 লিঙ্গ : মহিলা | FSL1265644 ফটো উপলব্ধ |
| 229 নাম : বিশ্বনাথ মাঝি পিতার নাম: হলধর মাঝি বাড়ির নং : n0067 বয়স : 45 লিঙ্গ : পুরুষ | FSL2413342 ফটো উপলব্ধ | 230 নাম : বর্ণা মাঝি স্বামীর নাম: বিশ্বনাথ মাঝি বাড়ির নং : n0067 বয়স : 43 লিঙ্গ : মহিলা | FSL2413359 ফটো উপলব্ধ | 231 নাম : প্রাণনাথ মাঝি পিতার নাম: সৃজন মাঝি বাড়ির নং : n0067 বয়স : 56 লিঙ্গ : পুরুষ | WB/36/246/105072 ফটো উপলব্ধ |
| 232 নাম : বিলাশী মাঝি স্বামীর নাম: প্রাণনাথ মাঝি বাড়ির নং : n0067 বয়স : 52 লিঙ্গ : মহিলা | WB/36/246/105064 ফটো উপলব্ধ | 233 নাম : ছবি মাঝি স্বামীর নাম: মড়িরাম মাঝি বাড়ির নং : n0067 বয়স : 61 লিঙ্গ : মহিলা | WB/36/246/105598 ফটো উপলব্ধ | 234 নাম : রঞ্জিত মাঝি পিতার নাম: মড়িরাম মাঝি বাড়ির নং : n0067 বয়স : 32 লিঙ্গ : পুরুষ | NVP1641604 ফটো উপলব্ধ |
| 235 নাম : ভোলানাথ মাঝি পিতার নাম: সৃজন মাঝি বাড়ির নং : n0068 বয়স : 68 লিঙ্গ : পুরুষ | WB/36/246/105643 ফটো উপলব্ধ | 236 নাম : সাবিত্রি মাঝি স্বামীর নাম: ভোলানাথ মাঝি বাড়ির নং : n0068 বয়স : 65 লিঙ্গ : মহিলা | WB/36/246/105597 ফটো উপলব্ধ | 237 নাম : পরিমল মাঝি পিতার নাম: ভোলানাথ মাঝি বাড়ির নং : n0068 বয়স : 37 লিঙ্গ : পুরুষ | NVP1294354 ফটো উপলব্ধ |
| 238 নাম : বেদনা মাঝি স্বামীর নাম: রতিকান্ত মাঝি বাড়ির নং : n0069 বয়স : 82 লিঙ্গ : মহিলা | WB/36/246/105054 ফটো উপলব্ধ | 239 নাম : সুনীল মাঝি পিতার নাম: রতিকান্ত মাঝি বাড়ির নং : n0069 বয়স : 57 লিঙ্গ : পুরুষ | WB/36/246/105609 ফটো উপলব্ধ | 240 নাম : যশোদা মাঝি পিতার নাম: খাঁদু মাঝি বাড়ির নং : n0071 বয়স : 72 লিঙ্গ : পুরুষ | WB/36/246/105211 ফটো উপলব্ধ |

| | | | | | |
|-----------------------------------------------------------------------------------------------------------|--------------------------------|-------------------------------------------------------------------------------------------------------------|--------------------------------|-------------------------------------------------------------------------------------------------------------|--------------------------------|
| 241 নাম : শঙ্কর মাঝি পিতার নাম: যশোদা মাঝি বাড়ির নং : n0071 বয়স : 35 লিঙ্গ : পুরুষ | NVP1641802 ফটো উপলব্ধ | 242 নাম : পশুপতি মাঝি পিতার নাম: খাঁদু মাঝি বাড়ির নং : n0071 বয়স : 66 লিঙ্গ : পুরুষ | WB/36/246/105145 ফটো উপলব্ধ | 243 নাম : ঠাকুরমনি মাঝি স্বামীর নাম: পশুপতি মাঝি বাড়ির নং : n0071 বয়স : 49 লিঙ্গ : মহিলা | FSL2794071 ফটো উপলব্ধ |
| 244 নাম : পঞ্চানন মাঝি পিতার নাম: খাঁদু মাঝি বাড়ির নং : n0071 বয়স : 59 লিঙ্গ : পুরুষ | WB/36/246/105580 ফটো উপলব্ধ | 245 নাম : গোলাপী মাঝি স্বামীর নাম: পঞ্চানন মাঝি বাড়ির নং : n0071 বয়স : 45 লিঙ্গ : মহিলা | FSL2794089 ফটো উপলব্ধ | 246 নাম : টুঙ্গু মাঝি স্বামীর নাম: বিশ্বনাথ মাঝি বাড়ির নং : n0073 বয়স : 35 লিঙ্গ : মহিলা | NVP1532514 ফটো উপলব্ধ |
| 247 নাম : বুলু মাঝি স্বামীর নাম: যশোদা মাঝি বাড়ির নং : n0074 বয়স : 68 লিঙ্গ : মহিলা | WB/36/246/105093 ফটো উপলব্ধ | 248 নাম : জটীলা মাঝি স্বামীর নাম: গোপাল মাঝি বাড়ির নং : n0074 বয়স : 66 লিঙ্গ : মহিলা | WB/36/246/105120 ফটো উপলব্ধ | 249 নাম : রাবন মাঝি পিতার নাম: গোপাল মাঝি বাড়ির নং : n0074 বয়স : 35 লিঙ্গ : পুরুষ | NVP1294834 ফটো উপলব্ধ |
| 250 নাম : আনি মাঝি স্বামীর নাম: শশধর মাঝি বাড়ির নং : n0076 বয়স : 66 লিঙ্গ : মহিলা | WB/36/246/105176 ফটো উপলব্ধ | 251 নাম : সারথী মাঝি স্বামীর নাম: আনি মাঝি বাড়ির নং : n0076 বয়স : 33 লিঙ্গ : মহিলা | NVP1532522 ফটো উপলব্ধ | 252 নাম : মিঠুরানী মাঝি স্বামীর নাম: সাধন মাঝি বাড়ির নং : n0077 বয়স : 38 লিঙ্গ : মহিলা | NVP1295021 ফটো উপলব্ধ |
| 253 নাম : দুলালী মাঝি স্বামীর নাম: শ্রীরাজ মাঝি বাড়ির নং : n0077 বয়স : 46 লিঙ্গ : মহিলা | FSL2413425 ফটো উপলব্ধ | 254 নাম : নেহেত্রী মাঝি স্বামীর নাম: নির্মল মাঝি বাড়ির নং : n0102 বয়স : 63 লিঙ্গ : মহিলা | WB/36/246/105186 ফটো উপলব্ধ | 255 নাম : অশোক কুমার মাঝি পিতার নাম: নির্মলকুমার মাঝি বাড়ির নং : n0102 বয়স : 45 লিঙ্গ : পুরুষ | NVP1294461 ফটো উপলব্ধ |
| 256 নাম : তারামনি মাঝি স্বামীর নাম: অশোক কুমার মাঝি বাড়ির নং : n0102 বয়স : 35 লিঙ্গ : মহিলা | NVP1294891 ফটো উপলব্ধ | 257 নাম : বুলু মাঝি স্বামীর নাম: শ্রীবাস মাঝি বাড়ির নং : n0103 বয়স : 86 লিঙ্গ : মহিলা | WB/36/246/105090 ফটো উপলব্ধ | 258 নাম : নারান মাঝি পিতার নাম: রামেশ্বর মাঝি বাড়ির নং : n0104 বয়স : 66 লিঙ্গ : পুরুষ | WB/36/246/105023 ফটো উপলব্ধ |
| 259 নাম : আদিত্য মাঝি পিতার নাম: নারান মাঝি বাড়ির নং : n0104 বয়স : 36 লিঙ্গ : পুরুষ | NVP1294388 ফটো উপলব্ধ | 260 নাম : রথি মাঝি স্বামীর নাম: আদিত্য মাঝি বাড়ির নং : n0104 বয়স : 29 লিঙ্গ : মহিলা | NVP1737253 ফটো উপলব্ধ | 261 নাম : আরতি মাঝি স্বামীর নাম: তারাপদ মাঝি বাড়ির নং : n0104 বয়স : 46 লিঙ্গ : মহিলা | FSL2054740 ফটো উপলব্ধ |
| 262 নাম : মামনি মাঝি স্বামীর নাম: মুনাল মাঝি বাড়ির নং : n0104 বয়স : 33 লিঙ্গ : মহিলা | NVP1737212 ফটো উপলব্ধ | 263 নাম : অমল্যা মাঝি পিতার নাম: গোপাল মাঝি বাড়ির নং : n0105 বয়স : 57 লিঙ্গ : পুরুষ | WB/36/246/105215 ফটো উপলব্ধ | 264 নাম : পরীক্ষিত মাঝি পিতার নাম: মনোহর মাঝি বাড়ির নং : n0111 বয়স : 54 লিঙ্গ : পুরুষ | WB/36/246/105634 ফটো উপলব্ধ |
| 265 নাম : সাবিত্রী মাঝি স্বামীর নাম: পরীক্ষিত মাঝি বাড়ির নং : n0111 বয়স : 47 লিঙ্গ : মহিলা | FSL2413318 ফটো উপলব্ধ | 266 নাম : নির্মল মাঝি পিতার নাম: সহদেব মাঝি বাড়ির নং : n0112 বয়স : 68 লিঙ্গ : পুরুষ | WB/36/246/105141 ফটো উপলব্ধ | 267 নাম : কল্পনা মাঝি স্বামীর নাম: নির্মল মাঝি বাড়ির নং : n0112 বয়স : 59 লিঙ্গ : মহিলা | WB/36/246/105241 ফটো উপলব্ধ |
| 268 নাম : সুনিতা মাঝি স্বামীর নাম: নকুল চন্দ্র মাঝি বাড়ির নং : n0113 বয়স : 63 লিঙ্গ : মহিলা | WB/36/246/105300 ফটো উপলব্ধ | 269 নাম : সাবিত্রী মাঝি স্বামীর নাম: রবীন্দ্রনাথ মাঝি বাড়ির নং : n0100 বয়স : 42 লিঙ্গ : মহিলা | FSL2413466 ফটো উপলব্ধ | 270 নাম : বুলুরানী মাঝি স্বামীর নাম: রামপদ মাঝি বাড়ির নং : n0106 বয়স : 77 লিঙ্গ : মহিলা | WB/36/246/105182 ফটো উপলব্ধ |

| | | | | | |
|----------------------------------------------------------------------------------------------------------|--------------------------------|----------------------------------------------------------------------------------------------------------|--------------------------------|----------------------------------------------------------------------------------------------------------|--------------------------------|
| 271 নাম : কল্পনা মাঝি স্বামীর নাম: মধুসূদন মাঝি বাড়ির নং : n0106 বয়স : 46 লিঙ্গ : মহিলা | FSL1264043 ফটো উপলব্ধ | 272 নাম : সাধুচরন মাঝি পিতার নাম: রামপদ মাঝি বাড়ির নং : n0106 বয়স : 52 লিঙ্গ : পুরুষ | WB/36/246/105013 ফটো উপলব্ধ | 273 নাম : মেহলতা মাঝি স্বামীর নাম: যাদব মাঝি বাড়ির নং : n0107 বয়স : 47 লিঙ্গ : মহিলা | FSL1264084 ফটো উপলব্ধ |
| 274 নাম : দিলীপ কুমার মাঝি মায়ের নাম: গুনবতী মাঝি বাড়ির নং : n0108 বয়স : 36 লিঙ্গ : পুরুষ | NVP1294586 ফটো উপলব্ধ | 275 নাম : শিলিপ কুমার মাঝি মায়ের নাম: গুনবতী মাঝি বাড়ির নং : n0108 বয়স : 34 লিঙ্গ : পুরুষ | NVP1294545 ফটো উপলব্ধ | 276 নাম : অপর্ণা মাঝি স্বামীর নাম: অরুণ কুমার মাঝি বাড়ির নং : n0109 বয়স : 36 লিঙ্গ : মহিলা | NVP1294859 ফটো উপলব্ধ |
| 277 নাম : দশরথ মাঝি পিতার নাম: নিবারণ মাঝি বাড়ির নং : n0094 বয়স : 37 লিঙ্গ : পুরুষ | NVP1294479 ফটো উপলব্ধ | 278 নাম : সাগরী মাঝি স্বামীর নাম: দশরথ মাঝি বাড়ির নং : n0094 বয়স : 32 লিঙ্গ : মহিলা | NVP1532506 ফটো উপলব্ধ | 279 নাম : রেনুকা মাঝি স্বামীর নাম: শ্রীবাস মাঝি বাড়ির নং : n0094 বয়স : 55 লিঙ্গ : মহিলা | WB/36/246/105596 ফটো উপলব্ধ |
| 280 নাম : হাবলু মাঝি পিতার নাম: সুধীর মাঝি বাড়ির নং : n0095 বয়স : 51 লিঙ্গ : পুরুষ | WB/36/246/105165 ফটো উপলব্ধ | 281 নাম : সুকুমার মাঝি পিতার নাম: সুধীর মাঝি বাড়ির নং : n0095 বয়স : 37 লিঙ্গ : পুরুষ | NVP1371640 ফটো উপলব্ধ | 282 নাম : আল্লাদী মাঝি স্বামীর নাম: প্রহ্লাদ মাঝি বাড়ির নং : n0096 বয়স : 48 লিঙ্গ : মহিলা | FSL2413284 ফটো উপলব্ধ |
| 283 নাম : কমলা মাঝি স্বামীর নাম: শ্যামাপদ মাঝি বাড়ির নং : n0097 বয়স : 72 লিঙ্গ : মহিলা | WB/36/246/105244 ফটো উপলব্ধ | 284 নাম : মানিক মাঝি পিতার নাম: শ্যামাপদ মাঝি বাড়ির নং : n0097 বয়স : 52 লিঙ্গ : পুরুষ | WB/36/246/105506 ফটো উপলব্ধ | 285 নাম : গনেশ মাঝি পিতার নাম: জগন্নাথ মাঝি বাড়ির নং : n0098 বয়স : 65 লিঙ্গ : পুরুষ | WB/36/246/105136 ফটো উপলব্ধ |
| 286 নাম : নেহারী মাঝি স্বামীর নাম: গনেশ মাঝি বাড়ির নং : n0098 বয়স : 58 লিঙ্গ : মহিলা | FSL2794097 ফটো উপলব্ধ | 287 নাম : ভক্তরঞ্জন মাঝি পিতার নাম: ঋষিকেশ মাঝি বাড়ির নং : n0099 বয়স : 76 লিঙ্গ : পুরুষ | WB/36/246/105073 ফটো উপলব্ধ | 288 নাম : কাল মাঝি স্বামীর নাম: ভক্তরঞ্জন মাঝি বাড়ির নং : n0099 বয়স : 70 লিঙ্গ : মহিলা | WB/36/246/105134 ফটো উপলব্ধ |
| 289 নাম : শান্তি মাঝি স্বামীর নাম: গনেশ মাঝি বাড়ির নং : n0138 বয়স : 45 লিঙ্গ : মহিলা | FSL2413094 ফটো উপলব্ধ | 290 নাম : সমীর মাঝি পিতার নাম: গনেশ মাঝি বাড়ির নং : n0138 বয়স : 32 লিঙ্গ : পুরুষ | NVP1532365 ফটো উপলব্ধ | 291 নাম : মধুসূদন মাঝি পিতার নাম: গুরুপদ মাঝি বাড়ির নং : n0140 বয়স : 43 লিঙ্গ : পুরুষ | FSL2413110 ফটো উপলব্ধ |
| 292 নাম : তপন মাঝি পিতার নাম: মগেশ্বর মাঝি বাড়ির নং : n0140 বয়স : 38 লিঙ্গ : পুরুষ | NVP1294958 ফটো উপলব্ধ | 293 নাম : মিত্র মাঝি স্বামীর নাম: তপন মাঝি বাড়ির নং : n0140 বয়স : 32 লিঙ্গ : মহিলা | NVP1532472 ফটো উপলব্ধ | 294 নাম : শশধর মাঝি পিতার নাম: খান্দু মাঝি বাড়ির নং : n0143 বয়স : 66 লিঙ্গ : পুরুষ | WB/36/246/105588 ফটো উপলব্ধ |
| 295 নাম : নিতি মাঝি স্বামীর নাম: শশধর মাঝি বাড়ির নং : n0143 বয়স : 56 লিঙ্গ : মহিলা | WB/36/246/105633 ফটো উপলব্ধ | 296 নাম : ঝুমা মাঝি স্বামীর নাম: বিশ্বেজিৎ মাঝি বাড়ির নং : n0143 বয়স : 34 লিঙ্গ : মহিলা | NVP1426493 ফটো উপলব্ধ | 297 নাম : বন্দনা মাহাত স্বামীর নাম: সুশান্ত মাহাত বাড়ির নং : n0143 বয়স : 33 লিঙ্গ : মহিলা | NVP1737246 ফটো উপলব্ধ |
| 298 নাম : জীতেন মাঝি পিতার নাম: লীলু মাঝি বাড়ির নং : n0154 বয়স : 58 লিঙ্গ : পুরুষ | WB/36/246/105494 ফটো উপলব্ধ | 299 নাম : মালতী মাঝি স্বামীর নাম: জিতেন মাঝি বাড়ির নং : n0154 বয়স : 49 লিঙ্গ : মহিলা | FSL2413151 ফটো উপলব্ধ | 300 নাম : গুরুবাবী মাঝি স্বামীর নাম: রাধানাথ মাঝি বাড়ির নং : n0091 বয়স : 49 লিঙ্গ : মহিলা | FSL1263763 ফটো উপলব্ধ |

বিধানসভা নির্বাচনক্ষেত্রের নং, নাম : 249-রানীবাধ
ভাগ নং, নাম : 1-রুদড়া(আংশিক)পশ্চিমাংশ

| | | | | | | | | |
|--------------------------------------------------------------------------------------------------|------------------|------------|---------------------------------------------------------------------------------------------------|------------------|------------|--------------------------------------------------------------------------------------------------|------------------|------------|
| 301 | WB/36/246/105097 | ফটো উপলব্ধ | 302 | FSL2412963 | ফটো উপলব্ধ | 303 | FSL2412971 | ফটো উপলব্ধ |
| নাম : মীরা মাঝি স্বামীর নাম: সনাতন মাঝি বাড়ির নং : n0092 বয়স : 66 লিঙ্গ : মহিলা | | | নাম : বিশ্বনাথ মাঝি পিতার নাম: সনাতন মাঝি বাড়ির নং : n0092 বয়স : 49 লিঙ্গ : পুরুষ | | | নাম : পারুল মাঝি স্বামীর নাম: বিশ্বনাথ মাঝি বাড়ির নং : n0092 বয়স : 41 লিঙ্গ : মহিলা | | |
| 304 | WB/36/246/105581 | ফটো উপলব্ধ | 305 | NVP1362359 | ফটো উপলব্ধ | 306 | WB/36/246/105478 | ফটো উপলব্ধ |
| নাম : পূর্ণচন্দ্র মাঝি পিতার নাম: অনন্ত মাঝি বাড়ির নং : n0093 বয়স : 61 লিঙ্গ : পুরুষ | | | নাম : টিয়া মাঝি স্বামীর নাম: পূর্ণচন্দ্র মাঝি বাড়ির নং : n0093 বয়স : 55 লিঙ্গ : মহিলা | | | নাম : নিবারন মাঝি পিতার নাম: বিজয় মাঝি বাড়ির নং : n0094 বয়স : 55 লিঙ্গ : পুরুষ | | |
| 307 | WB/36/246/105391 | ফটো উপলব্ধ | 308 | WB/36/246/105169 | ফটো উপলব্ধ | 309 | WB/36/246/105235 | ফটো উপলব্ধ |
| নাম : ঠাকুর মাঝি স্বামীর নাম: নিবারন মাঝি বাড়ির নং : n0094 বয়স : 52 লিঙ্গ : মহিলা | | | নাম : রাখানাথ মাঝি পিতার নাম: হাড়িরাম মাঝি বাড়ির নং : n0091 বয়স : 58 লিঙ্গ : পুরুষ | | | নাম : তুলসী মাঝি স্বামীর নাম: নিতাই মাঝি বাড়ির নং : n0091 বয়স : 61 লিঙ্গ : মহিলা | | |
| 310 | NVP1294669 | ফটো উপলব্ধ | 311 | NVP2398931 | ফটো উপলব্ধ | 312 | NVP1294610 | ফটো উপলব্ধ |
| নাম : দীনবন্ধু মাঝি পিতার নাম: দিবাকর মাঝি বাড়ির নং : n0138 বয়স : 41 লিঙ্গ : পুরুষ | | | নাম : রবীন্দ্রনাথ মাঝি পিতার নাম: মনসারাম মাঝি বাড়ির নং : n0100 বয়স : 49 লিঙ্গ : পুরুষ | | | নাম : সুমিত্রা মাঝি স্বামীর নাম: শক্তিপদ মাঝি বাড়ির নং : n0099 বয়স : 35 লিঙ্গ : মহিলা | | |
| 313 | NVP1821115 | ফটো উপলব্ধ | 314 | NVP1821123 | ফটো উপলব্ধ | 315 | NVP1940634 | ফটো উপলব্ধ |
| নাম : সান্বিতী মাঝি স্বামীর নাম: শুকুমার মাঝি বাড়ির নং : n0124 বয়স : 31 লিঙ্গ : মহিলা | | | নাম : লক্ষ্মী মাঝি স্বামীর নাম: সাধন মাঝি বাড়ির নং : n0132 বয়স : 34 লিঙ্গ : মহিলা | | | নাম : শ্যামল মাঝি পিতার নাম: পশুপতি মাঝি বাড়ির নং : n0071 বয়স : 26 লিঙ্গ : পুরুষ | | |
| 316 | NVP1294370 | ফটো উপলব্ধ | 317 | WB/36/246/105264 | ফটো উপলব্ধ | 318 | NVP1940667 | ফটো উপলব্ধ |
| নাম : অমিতা মাঝি স্বামীর নাম: মধুসূদন মাঝি বাড়ির নং : n0140 বয়স : 35 লিঙ্গ : মহিলা | | | নাম : মোহন মাঝি পিতার নাম: তিলু মাঝি বাড়ির নং : n0140 বয়স : 56 লিঙ্গ : পুরুষ | | | নাম : চম্পা মাঝি স্বামীর নাম: নন্দলাল মাঝি বাড়ির নং : n0132 বয়স : 28 লিঙ্গ : মহিলা | | |
| 319 | WB/36/246/105069 | ফটো উপলব্ধ | 320 | NVP1294727 | ফটো উপলব্ধ | 321 | WB/36/246/105403 | ফটো উপলব্ধ |
| নাম : স্বপন মাঝি পিতার নাম: বঙ্কিম মাঝি বাড়ির নং : n0089 বয়স : 53 লিঙ্গ : পুরুষ | | | নাম : মমতা মাঝি পিতার নাম: রাম মাঝি বাড়ির নং : n0139 বয়স : 35 লিঙ্গ : মহিলা | | | নাম : গণেশ মাঝি পিতার নাম: বাকু মাঝি বাড়ির নং : n0138 বয়স : 56 লিঙ্গ : পুরুষ | | |
| 322 | NVP1821149 | ফটো উপলব্ধ | 323 | NVP1821156 | ফটো উপলব্ধ | 324 | NVP1821164 | ফটো উপলব্ধ |
| নাম : নন্দলাল মাঝি পিতার নাম: হরিপদ মাঝি বাড়ির নং : n0132 বয়স : 28 লিঙ্গ : পুরুষ | | | নাম : সুমন্ত মাঝি পিতার নাম: বংশী মাঝি বাড়ির নং : n0132 বয়স : 28 লিঙ্গ : পুরুষ | | | নাম : রেনুকা মাঝি স্বামীর নাম: চিরঞ্জিত মাঝি বাড়ির নং : n0120 বয়স : 28 লিঙ্গ : মহিলা | | |
| 325 | WB/36/246/105074 | ফটো উপলব্ধ | 326 | WB/36/246/105282 | ফটো উপলব্ধ | 327 | NVP1821206 | ফটো উপলব্ধ |
| নাম : শক্তিপদ মাঝি পিতার নাম: ঋষিকেশ মাঝি বাড়ির নং : n0099 বয়স : 52 লিঙ্গ : পুরুষ | | | নাম : সত্যবতী মাঝি স্বামীর নাম: ঋষিকেশ মাঝি বাড়ির নং : n0099 বয়স : 87 লিঙ্গ : মহিলা | | | নাম : দেবশ্রী মাঝি পিতার নাম: চৈতন মাঝি বাড়ির নং : n0136 বয়স : 28 লিঙ্গ : মহিলা | | |
| 328 | NVP1821214 | ফটো উপলব্ধ | 329 | FSL2413029 | ফটো উপলব্ধ | 330 | WB/36/246/105083 | ফটো উপলব্ধ |
| নাম : দশরথ মাঝি মায়ের নাম: ছবি মাঝি বাড়ির নং : n0067 বয়স : 28 লিঙ্গ : পুরুষ | | | নাম : আরতি মাঝি স্বামীর নাম: মানিক মাঝি বাড়ির নং : n0097 বয়স : 41 লিঙ্গ : মহিলা | | | নাম : প্রহলাদ মাঝি পিতার নাম: পচাই মাঝি বাড়ির নং : n0096 বয়স : 56 লিঙ্গ : পুরুষ | | |

| | | | | | |
|----------------------------------------------------------------------------------------------------------------------|------------------|---------------------------------------------------------------------------------------------------------------------|------------------|-------------------------------------------------------------------------------------------------------------------------|------------------|
| 331 নাম : মালতী মাঝি স্বামীর নাম : ভজহরি মাঝি বাড়ির নং : n0096 বয়স : 59 লিঙ্গ : মহিলা ফটো উপলব্ধ | WB/36/246/105623 | 332 নাম : যশোদা মাঝি স্বামীর নাম : সুধীর মাঝি বাড়ির নং : n0095 বয়স : 66 লিঙ্গ : মহিলা ফটো উপলব্ধ | WB/36/246/105127 | 333 নাম : শ্যামল মাঝি পিতার নাম : শ্রীবাস মাঝি বাড়ির নং : n0094 বয়স : 31 লিঙ্গ : পুরুষ ফটো উপলব্ধ | NVP1532423 |
| 334 নাম : মুনকী মাঝি স্বামীর নাম : পদাচোচন মাঝি বাড়ির নং : n0122 বয়স : 66 লিঙ্গ : মহিলা ফটো উপলব্ধ | WB/36/246/105128 | 335 নাম : সুভাষ মাঝি পিতার নাম : রামচন্দ্র মাঝি বাড়ির নং : n0126 বয়স : 56 লিঙ্গ : পুরুষ ফটো উপলব্ধ | WB/36/246/105586 | 336 নাম : মিঠু মাঝি স্বামীর নাম : সুভাষ মাঝি বাড়ির নং : n0126 বয়স : 46 লিঙ্গ : মহিলা ফটো উপলব্ধ | FSL2413227 |
| 337 নাম : নিখিল মাঝি পিতার নাম : রামচন্দ্র মাঝি বাড়ির নং : n0126 বয়স : 51 লিঙ্গ : পুরুষ ফটো উপলব্ধ | WB/36/246/105183 | 338 নাম : চুনরাম মাঝি পিতার নাম : লুল মাঝি বাড়ির নং : n0127 বয়স : 63 লিঙ্গ : পুরুষ ফটো উপলব্ধ | WB/36/246/105173 | 339 নাম : কৃষ্ণপদ মাঝি পিতার নাম : বিমল চন্দ্র মাঝি বাড়ির নং : n0158 বয়স : 33 লিঙ্গ : পুরুষ ফটো উপলব্ধ | NVP1532639 |
| 340 নাম : আশালতা মাঝি স্বামীর নাম : বিমল মাঝি বাড়ির নং : n0158 বয়স : 65 লিঙ্গ : মহিলা ফটো উপলব্ধ | NVP2533404 | 341 নাম : নমিতা মাঝি স্বামীর নাম : মুনাল মাঝি বাড়ির নং : n0156 বয়স : 38 লিঙ্গ : মহিলা ফটো উপলব্ধ | NVP1737121 | 342 নাম : দিবাকর মাঝি পিতার নাম : বাঁকু মাঝি বাড়ির নং : n0138 বয়স : 71 লিঙ্গ : পুরুষ ফটো উপলব্ধ | WB/36/246/105362 |
| 343 নাম : মুনাল মাঝি পিতার নাম : দিবাকর মাঝি বাড়ির নং : n0156 বয়স : 36 লিঙ্গ : পুরুষ ফটো উপলব্ধ | FSL2979029 | 344 নাম : বাসনা মাঝি স্বামীর নাম : যদুনাথ মাঝি বাড়ির নং : n0155 বয়স : 59 লিঙ্গ : মহিলা ফটো উপলব্ধ | WB/36/246/105412 | 345 নাম : যদুনাথ মাঝি পিতার নাম : লীলু মাঝি বাড়ির নং : n0155 বয়স : 67 লিঙ্গ : পুরুষ ফটো উপলব্ধ | WB/36/246/105390 |
| 346 নাম : মামনি মাঝি স্বামীর নাম : পিরুচরন মাঝি বাড়ির নং : n0078 বয়স : 29 লিঙ্গ : মহিলা ফটো উপলব্ধ | NVP1940501 | 347 নাম : লক্ষ্মী মাঝি স্বামীর নাম : দিলীপ মাঝি বাড়ির নং : n0084 বয়স : 28 লিঙ্গ : মহিলা ফটো উপলব্ধ | NVP1940519 | 348 নাম : শ্রীমতী মাঝি স্বামীর নাম : খুদে মাঝি বাড়ির নং : n0143 বয়স : 86 লিঙ্গ : মহিলা ফটো উপলব্ধ | FSL2932689 |
| 349 নাম : বেদনা মাঝি স্বামীর নাম : শংকর মাঝি বাড়ির নং : n0142 বয়স : 66 লিঙ্গ : মহিলা ফটো উপলব্ধ | WB/36/246/105407 | 350 নাম : শ্রীকান্ত মাঝি পিতার নাম : অমল্য মাঝি বাড়ির নং : n0105 বয়স : 26 লিঙ্গ : পুরুষ ফটো উপলব্ধ | NVP1940543 | 351 নাম : গৌরাজ মাঝি পিতার নাম : মধুসূদন মাঝি বাড়ির নং : n0106 বয়স : 26 লিঙ্গ : পুরুষ ফটো উপলব্ধ | NVP1940568 |
| 352 নাম : বালিকা মাঝি স্বামীর নাম : কার্তিক মাঝি বাড়ির নং : n0141 বয়স : 61 লিঙ্গ : মহিলা ফটো উপলব্ধ | WB/36/246/105602 | 353 নাম : বুনু মাঝি স্বামীর নাম : বাবলু মাঝি বাড়ির নং : n0138 বয়স : 40 লিঙ্গ : মহিলা ফটো উপলব্ধ | FSL2794477 | 354 নাম : গোউর মাঝি পিতার নাম : হাড়িরাম মাঝি বাড়ির নং : n0090 বয়স : 63 লিঙ্গ : পুরুষ ফটো উপলব্ধ | WB/36/246/105312 |
| 355 নাম : সুনীল মাঝি পিতার নাম : লিলু মাঝি বাড়ির নং : n0133 বয়স : 57 লিঙ্গ : পুরুষ ফটো উপলব্ধ | FSL0219642 | 356 নাম : আরতী মাঝি স্বামীর নাম : মথন মাঝি বাড়ির নং : n0134 বয়স : 73 লিঙ্গ : মহিলা ফটো উপলব্ধ | WB/36/246/105499 | 357 নাম : হিরু লাল মাঝি পিতার নাম : মথন মাঝি বাড়ির নং : n0134 বয়স : 39 লিঙ্গ : পুরুষ ফটো উপলব্ধ | FSL2932671 |
| 358 নাম : গোলাপী মাঝি স্বামীর নাম : কৃষ্ণপদ মাঝি বাড়ির নং : n0089 বয়স : 36 লিঙ্গ : মহিলা ফটো উপলব্ধ | NVP0981308 | 359 নাম : কৃষ্ণপদ মাঝি পিতার নাম : বঙ্কিম মাঝি বাড়ির নং : n0089 বয়স : 42 লিঙ্গ : পুরুষ ফটো উপলব্ধ | FSL2412930 | 360 নাম : চাঁপা মাঝি স্বামীর নাম : পূর্ণ মাঝি বাড়ির নং : n0136 বয়স : 79 লিঙ্গ : মহিলা ফটো উপলব্ধ | WB/36/246/105595 |

| | | | | | |
|--------------------------------------------------------------------------------------------------------------------------|------------------|----------------------------------------------------------------------------------------------------------------------------|------------------|-------------------------------------------------------------------------------------------------------------------------|------------|
| 361 নাম : চৈতন মাঝি পিতার নাম : চৈতন মাঝি বাড়ির নং : n0136 বয়স : 61 লিঙ্গ : পুরুষ ফটো উপলব্ধ | WB/36/246/105350 | 362 নাম : তিতালী মাঝি স্বামীর নাম : চৈতন মাঝি বাড়ির নং : n0136 বয়স : 56 লিঙ্গ : মহিলা ফটো উপলব্ধ | WB/36/246/105393 | 363 নাম : অশোক মাঝি পিতার নাম : চৈতন মাঝি বাড়ির নং : n0136 বয়স : 35 লিঙ্গ : পুরুষ ফটো উপলব্ধ | NVP1294404 |
| 364 নাম : প্রসন্ন মাঝি স্বামীর নাম : যাদু মাঝি বাড়ির নং : n0123 বয়স : 59 লিঙ্গ : মহিলা ফটো উপলব্ধ | WB/36/246/105124 | 365 নাম : আলপনা মাঝি স্বামীর নাম : রোহিনী মাঝি বাড়ির নং : n0124 বয়স : 66 লিঙ্গ : মহিলা ফটো উপলব্ধ | WB/36/246/105337 | 366 নাম : শুকুমার মাঝি পিতার নাম : রোহিনী মাঝি বাড়ির নং : n0124 বয়স : 35 লিঙ্গ : পুরুষ ফটো উপলব্ধ | NVP1294917 |
| 367 নাম : বিশ্বনাথ মাঝি পিতার নাম : রোহিনী মাঝি বাড়ির নং : n0124 বয়স : 36 লিঙ্গ : পুরুষ ফটো উপলব্ধ | NVP1294578 | 368 নাম : ফলারী মাঝি পিতার নাম : লুল মাঝি বাড়ির নং : n0125 বয়স : 68 লিঙ্গ : পুরুষ ফটো উপলব্ধ | WB/36/246/105253 | 369 নাম : রানী মাঝি স্বামীর নাম : ফলারী মাঝি বাড়ির নং : n0125 বয়স : 63 লিঙ্গ : মহিলা ফটো উপলব্ধ | NVP0982884 |
| 370 নাম : মিরামা মাঝি স্বামীর নাম : পটল মাঝি বাড়ির নং : n0157 বয়স : 45 লিঙ্গ : মহিলা ফটো উপলব্ধ | FSL2413201 | 371 নাম : পূর্ণিমা মাঝি স্বামীর নাম : নরেন মাঝি বাড়ির নং : n0114 বয়স : 26 লিঙ্গ : মহিলা ফটো উপলব্ধ | NVP1940527 | 372 নাম : বুলেট মাঝি মায়ের নাম : মতাবলি মাঝি বাড়ির নং : n0084 বয়স : 26 লিঙ্গ : পুরুষ ফটো উপলব্ধ | NVP1940600 |
| 373 নাম : আরতি মাঝি স্বামীর নাম : সূর্য মাঝি বাড়ির নং : n0129 বয়স : 27 লিঙ্গ : মহিলা ফটো উপলব্ধ | NVP1940618 | 374 নাম : জবা মাঝি স্বামীর নাম : শ্যামল মাঝি বাড়ির নং : n0094 বয়স : 26 লিঙ্গ : মহিলা ফটো উপলব্ধ | NVP1940642 | 375 নাম : প্রতিমা মাঝি স্বামীর নাম : বিশ্বনাথ মাঝি বাড়ির নং : n0086 বয়স : 27 লিঙ্গ : মহিলা ফটো উপলব্ধ | NVP1940659 |
| 376 নাম : বালিকা মাঝি স্বামীর নাম : কার্তিক মাঝি বাড়ির নং : n0097 বয়স : 55 লিঙ্গ : মহিলা ফটো উপলব্ধ | WB/36/246/105242 | 377 নাম : সুকদেব মাঝি পিতার নাম : যদুনাথ মাঝি বাড়ির নং : n0155 বয়স : 32 লিঙ্গ : পুরুষ ফটো উপলব্ধ | NVP1821180 | 378 নাম : পূর্ণিমা মাঝি স্বামীর নাম : অশোক মাঝি বাড়ির নং : n0136 বয়স : 28 লিঙ্গ : মহিলা ফটো উপলব্ধ | NVP1821198 |
| 379 নাম : সুমন্ত মাঝি পিতার নাম : অমল্য মাঝি বাড়ির নং : n0105 বয়স : 29 লিঙ্গ : পুরুষ ফটো উপলব্ধ | NVP1821255 | 380 নাম : অরবিন্দ মাঝি পিতার নাম : ভরত চন্দ্র মাঝি বাড়ির নং : n0109 বয়স : 26 লিঙ্গ : পুরুষ ফটো উপলব্ধ | NVP1940550 | 381 নাম : পল্লবী মাঝি স্বামীর নাম : গৌতম মাঝি বাড়ির নং : N 0109 বয়স : 27 লিঙ্গ : মহিলা ফটো উপলব্ধ | NVP1882679 |
| 382 নাম : সুমিত্রা মাঝি স্বামীর নাম : হিরুলাল মাঝি বাড়ির নং : N 0134 বয়স : 27 লিঙ্গ : মহিলা ফটো উপলব্ধ | NVP1882687 | 383 নাম : পার্বতী মাঝি স্বামীর নাম : বিশ্বনাথ মাঝি বাড়ির নং : N0124 বয়স : 27 লিঙ্গ : মহিলা ফটো উপলব্ধ | NVP1841998 | 384 নাম : সার্বিতী মাঝি স্বামীর নাম : যাদুনাথ মাঝি বাড়ির নং : N00113 বয়স : 32 লিঙ্গ : মহিলা ফটো উপলব্ধ | NVP1882711 |
| 385 নাম : সিরাজ মাঝি পিতার নাম : মতিলাল মাঝি বাড়ির নং : n0077 বয়স : 57 লিঙ্গ : পুরুষ ফটো উপলব্ধ | WB/36/246/105625 | 386 নাম : নকুল চন্দ্র মাঝি পিতার নাম : রতন চন্দ্র মাঝি বাড়ির নং : n0113 বয়স : 66 লিঙ্গ : পুরুষ ফটো উপলব্ধ | FSL2413102 | 387 নাম : ধোনী মাঝি স্বামীর নাম : পরিমল মাঝি বাড়ির নং : n0068 বয়স : 30 লিঙ্গ : মহিলা ফটো উপলব্ধ | NVP1821297 |
| 388 নাম : মানসী মাহাত পিতার নাম : সুজিত কুমার মাহাত বাড়ির নং : এন0045 বয়স : 21 লিঙ্গ : মহিলা ফটো উপলব্ধ | NVP2370658 | 389 নাম : কাজল মাঝি স্বামীর নাম : বাবলু মাঝি বাড়ির নং : এন0095 বয়স : 36 লিঙ্গ : মহিলা ফটো উপলব্ধ | NVP1821305 | 390 নাম : অলকা মাঝি স্বামীর নাম : কৃষ্ণপদ মাঝি বাড়ির নং : n0103 বয়স : 31 লিঙ্গ : মহিলা ফটো উপলব্ধ | NVP1821370 |

| | | | | | |
|--------------------------------------------------------------------------------------------------------|--------------------------|--------------------------------------------------------------------------------------------------------|--------------------------|-------------------------------------------------------------------------------------------------------------|--------------------------------|
| 391 নাম : গীতা মাঝি স্বামীর নাম: প্রদীপ মাঝি বাড়ির নং : n0137 বয়স : 34 লিঙ্গ : মহিলা | NVP1821388 ফটো উপলব্ধ | 392 নাম : বলরাম মাঝি পিতার নাম: বিমল মাঝি বাড়ির নং : n0158 বয়স : 29 লিঙ্গ : পুরুষ | NVP1821404 ফটো উপলব্ধ | 393 নাম : সঞ্জয় মাঝি পিতার নাম: গুরুপদ মাঝি বাড়ির নং : n0080 বয়স : 29 লিঙ্গ : পুরুষ | NVP1821412 ফটো উপলব্ধ |
| 394 নাম : শকুন্তলা মাঝি স্বামীর নাম: জীতেন মাঝি বাড়ির নং : n0077 বয়স : 33 লিঙ্গ : মহিলা | NVP1821446 ফটো উপলব্ধ | 395 নাম : পিরুচরন মাঝি পিতার নাম: আশীশ্বর মাঝি বাড়ির নং : n0078 বয়স : 35 লিঙ্গ : পুরুষ | FSL2412955 ফটো উপলব্ধ | 396 নাম : প্রদীপ মাঝি পিতার নাম: গৌড় মাঝি বাড়ির নং : এন০০৭৬ বয়স : 25 লিঙ্গ : পুরুষ | NVP2014603 ফটো উপলব্ধ |
| 397 নাম : বিশ্বজিৎ মাঝি পিতার নাম: স্বপন মাঝি বাড়ির নং : এন০০৮৯ বয়স : 28 লিঙ্গ : পুরুষ | NVP2014629 ফটো উপলব্ধ | 398 নাম : ঝনু মাঝি পিতার নাম: নিরঞ্জন মাঝি বাড়ির নং : এন০০৭০ বয়স : 26 লিঙ্গ : পুরুষ | NVP2014843 ফটো উপলব্ধ | 399 নাম : বিপদ তারণ মাঝি পিতার নাম: পরাণ চন্দ্র মাঝি বাড়ির নং : এন০০৮৭ বয়স : 25 লিঙ্গ : পুরুষ | NVP2014868 ফটো উপলব্ধ |
| 400 নাম : অঞ্জলি মাঝি স্বামীর নাম: সুকুমার মাঝি বাড়ির নং : এন০০৯৫ বয়স : 25 লিঙ্গ : মহিলা | NVP1970276 ফটো উপলব্ধ | 401 নাম : সঞ্জয় মাঝি পিতার নাম: স্বপন মাঝি বাড়ির নং : এন০০৭৭ বয়স : 25 লিঙ্গ : পুরুষ | NVP2014835 ফটো উপলব্ধ | 402 নাম : লক্ষন মাঝি পিতার নাম: গোপাল মাঝি বাড়ির নং : এন০১০৫ বয়স : 50 লিঙ্গ : পুরুষ | NVP2024768 ফটো উপলব্ধ |
| 403 নাম : ভবেশ মাঝি পিতার নাম: প্রহ্লাদ মাঝি বাড়ির নং : এন০০৯৬ বয়স : 25 লিঙ্গ : পুরুষ | NVP2014637 ফটো উপলব্ধ | 404 নাম : পটল মাঝি পিতার নাম: দেবেন্দ্র মাঝি বাড়ির নং : n0157 বয়স : 46 লিঙ্গ : পুরুষ | NVP2471597 ফটো উপলব্ধ | 405 নাম : রঞ্জিত মাঝি পিতার নাম: স্বপন মাঝি বাড়ির নং : এন০০৮৯ বয়স : 25 লিঙ্গ : পুরুষ | NVP2014561 ফটো উপলব্ধ |
| 406 নাম : অজয় মাঝি পিতার নাম: স্বপন মাঝি বাড়ির নং : এন০০৭৭ বয়স : 23 লিঙ্গ : পুরুষ | NVP2134419 ফটো উপলব্ধ | 407 নাম : নিয়তি মাঝি স্বামীর নাম: কৃষ্ণপদ মাঝি বাড়ির নং : এন০১৫৮ বয়স : 32 লিঙ্গ : মহিলা | XWI1408335 ফটো উপলব্ধ | 408 নাম : দেবাশিষ মাঝি পিতার নাম: তারাপদ মাঝি বাড়ির নং : এন০১০৮ বয়স : 23 লিঙ্গ : পুরুষ | NVP2134369 ফটো উপলব্ধ |
| 409 নাম : সুমন মাঝি পিতার নাম: কৃষ্ণ পদ মাঝি বাড়ির নং : এন০০৭৮ বয়স : 23 লিঙ্গ : পুরুষ | NVP2138790 ফটো উপলব্ধ | 410 নাম : বাতাসি মাঝি স্বামীর নাম: সুকদেব মাঝি বাড়ির নং : এন০১৫৫ বয়স : 26 লিঙ্গ : মহিলা | NVP2138626 ফটো উপলব্ধ | 411 নাম : মুসুর মাঝি স্বামীর নাম: রাম চন্দ্র মাঝি বাড়ির নং : n0139 বয়স : 76 লিঙ্গ : মহিলা | NVP2163251 ফটো উপলব্ধ |
| 412 নাম : সারথী মাঝি স্বামীর নাম: সঞ্জয় মাঝি বাড়ির নং : এন০০৯৭ বয়স : 25 লিঙ্গ : মহিলা | NVP2241859 ফটো উপলব্ধ | 413 নাম : সুলেখা মাঝি স্বামীর নাম: বিদ্যুৎ মাঝি বাড়ির নং : n0079 বয়স : 38 লিঙ্গ : মহিলা | NVP1294826 ফটো উপলব্ধ | 414 নাম : সঞ্জয় মাঝি পিতার নাম: কার্তিক মাঝি বাড়ির নং : n0097 বয়স : 28 লিঙ্গ : পুরুষ | NVP1821107 ফটো উপলব্ধ |
| 415 নাম : বিলাসী মাঝি স্বামীর নাম: বলরাম মাঝি বাড়ির নং : n0072 বয়স : 46 লিঙ্গ : মহিলা | FSL1263698 ফটো উপলব্ধ | 416 নাম : জয়াবতী মাঝি স্বামীর নাম: আলোক মাঝি বাড়ির নং : n0108 বয়স : 36 লিঙ্গ : মহিলা | NVP1294792 ফটো উপলব্ধ | 417 নাম : মুনাল মাঝি পিতার নাম: সন্তোষ মাঝি বাড়ির নং : এন০০৮৩ বয়স : 22 লিঙ্গ : পুরুষ | NVP2241677 ফটো উপলব্ধ |
| 418 নাম : মহেন্দ্র মাঝি পিতার নাম: উৎপল মাঝি বাড়ির নং : এন০১১৮ বয়স : 22 লিঙ্গ : পুরুষ | NVP2241727 ফটো উপলব্ধ | 419 নাম : জয়জিৎ মাঝি পিতার নাম: পরীক্ষিত মাঝি বাড়ির নং : এন০১১১ বয়স : 24 লিঙ্গ : পুরুষ | NVP2241768 ফটো উপলব্ধ | 420 নাম : মেধি মাঝি স্বামীর নাম: কালীপদ মাঝি বাড়ির নং : n0080 বয়স : 57 লিঙ্গ : মহিলা | WB/36/246/105121 ফটো উপলব্ধ |

বিধানসভা নির্বাচনক্ষেত্রের নং, নাম : 249-রানীবাধ
ভাগ নং, নাম : 1-রুদড়া(আংশিক)পশ্চিমাংশ

| | | | | | | | | | | | |
|-----|------------------|------------------------------------------------------------------------------------------------|------------|-----|------------------|--------------------------------------------------------------------------------------------------|------------|-----|------------------|--------------------------------------------------------------------------------------------------------|------------|
| 421 | WB/36/246/105150 | নাম : কালীপদ মাঝি পিতার নাম: বাসুদেব মাঝি বাড়ির নং : n0080 বয়স : 65 লিঙ্গ : পুরুষ | ফটো উপলব্ধ | 422 | NVP2361285 | নাম : সঞ্জয় মাঝি পিতার নাম: রবীলোচন মাঝি বাড়ির নং : এণ০১৩৫ বয়স : 21 লিঙ্গ : পুরুষ | ফটো উপলব্ধ | 423 | NVP2361152 | নাম : শান্তনু মাঝি পিতার নাম: নিমাই মাঝি বাড়ির নং : এন০০৭৩ বয়স : 22 লিঙ্গ : পুরুষ | ফটো উপলব্ধ |
| 424 | NVP2361368 | নাম : সূশান্ত মাঝি পিতার নাম: কালীপদ মাঝি বাড়ির নং : এণ০০৮০ বয়স : 21 লিঙ্গ : পুরুষ | ফটো উপলব্ধ | 425 | NVP2361376 | নাম : মনসারাম মাঝি পিতার নাম: প্রতাপ মাঝি বাড়ির নং : এন ০১৮৯ বয়স : 21 লিঙ্গ : পুরুষ | ফটো উপলব্ধ | 426 | NVP1634435 | নাম : নমিতা মাঝি স্বামীর নাম: দীনবন্ধু মাঝি বাড়ির নং : এন০১১৮ বয়স : 32 লিঙ্গ : মহিলা | ফটো উপলব্ধ |
| 427 | NVP2096717 | নাম : শোভা মাহাত স্বামীর নাম: সন্দীপ মাহাত বাড়ির নং : এন0203 বয়স : 25 লিঙ্গ : মহিলা | ফটো উপলব্ধ | 428 | NVP1532530 | নাম : সুমিত্রা মাঝি স্বামীর নাম: কৃষ্ণপদ মাঝি বাড়ির নং : n0078 বয়স : 36 লিঙ্গ : মহিলা | ফটো উপলব্ধ | 429 | NVP1821321 | নাম : বিনুক মালা মাঝি স্বামীর নাম: শিলিপ কুমার মাঝি বাড়ির নং : n0108 বয়স : 28 লিঙ্গ : মহিলা | ফটো উপলব্ধ |
| 430 | NVP2303550 | নাম : ছলনা মাঝি স্বামীর নাম: নারান মাঝি বাড়ির নং : n0104 বয়স : 59 লিঙ্গ : মহিলা | ফটো উপলব্ধ | 431 | NVP2438232 | নাম : বাসুদেব মাঝি পিতার নাম: তারাপদ মাঝি বাড়ির নং : এন0046 বয়স : 20 লিঙ্গ : পুরুষ | ফটো উপলব্ধ | 432 | WB/36/246/105191 | নাম : কৃষ্ণপদ মাঝি পিতার নাম: আশীশ্বর মাঝি বাড়ির নং : n0078 বয়স : 51 লিঙ্গ : পুরুষ | ফটো উপলব্ধ |
| 433 | NVP2311298 | নাম : লক্ষী মাঝি স্বামীর নাম: গৌড় মাঝি বাড়ির নং : n0090 বয়স : 58 লিঙ্গ : মহিলা | ফটো উপলব্ধ | 434 | NVP2361301 | নাম : রাসু মাঝি পিতার নাম: গৌড় মাঝি বাড়ির নং : এণ০০৯০ বয়স : 21 লিঙ্গ : পুরুষ | ফটো উপলব্ধ | 435 | NVP2361210 | নাম : দয়াল মাঝি পিতার নাম: মধুসূদন মাঝি বাড়ির নং : এন০১৪০ বয়স : 21 লিঙ্গ : পুরুষ | ফটো উপলব্ধ |
| 436 | NVP2377687 | নাম : টুম্পা মাঝী স্বামীর নাম: রুপা মাঝী বাড়ির নং : 0016 বয়স : 25 লিঙ্গ : মহিলা | ফটো উপলব্ধ | 437 | XWI1668847 | নাম : পুষ্প মাঝি স্বামীর নাম: শক্ত মাঝি বাড়ির নং : এন০০৮০ বয়স : 34 লিঙ্গ : মহিলা | ফটো উপলব্ধ | 438 | NVP2414639 | নাম : বিনোতা মাঝি পিতার নাম: দীপক মাঝি বাড়ির নং : এন0080 বয়স : 21 লিঙ্গ : মহিলা | ফটো উপলব্ধ |
| 439 | WB/36/246/105061 | নাম : লক্ষী মাঝি স্বামীর নাম: হলধর মাঝি বাড়ির নং : n0067 বয়স : 66 লিঙ্গ : মহিলা | ফটো উপলব্ধ | 440 | WB/36/246/105646 | নাম : সুকুমার মাঝি পিতার নাম: মতিলাল মাঝি বাড়ির নং : n0066 বয়স : 51 লিঙ্গ : পুরুষ | ফটো উপলব্ধ | 441 | WB/36/246/105624 | নাম : অর্চনা মাঝি স্বামীর নাম: পবিত্র মাঝি বাড়ির নং : n0066 বয়স : 54 লিঙ্গ : মহিলা | ফটো উপলব্ধ |
| 442 | NVP2409241 | নাম : সুন্দরী মাঝী স্বামীর নাম: নিবারন মাঝি বাড়ির নং : n0065 বয়স : 45 লিঙ্গ : মহিলা | ফটো উপলব্ধ | 443 | WB/36/246/105094 | নাম : নিবারন মাঝি পিতার নাম: বাদল মাঝি বাড়ির নং : n0065 বয়স : 54 লিঙ্গ : পুরুষ | ফটো উপলব্ধ | 444 | FSL2413433 | নাম : বিজলা মাঝি স্বামীর নাম: রসরাজ মাঝি বাড়ির নং : n0077 বয়স : 41 লিঙ্গ : মহিলা | ফটো উপলব্ধ |
| 445 | WB/36/246/105189 | নাম : রসরাস মাঝি পিতার নাম: মতিলাল মাঝি বাড়ির নং : n0077 বয়স : 49 লিঙ্গ : পুরুষ | ফটো উপলব্ধ | 446 | FSL1264423 | নাম : কম্পনা মাঝি স্বামীর নাম: স্বপন মাঝি বাড়ির নং : n0077 বয়স : 46 লিঙ্গ : মহিলা | ফটো উপলব্ধ | 447 | NVP1294867 | নাম : সাধন মাঝি পিতার নাম: মহানন্দ মাঝি বাড়ির নং : n0077 বয়স : 44 লিঙ্গ : পুরুষ | ফটো উপলব্ধ |
| 448 | WB/36/246/105629 | নাম : অলকা মাঝি স্বামীর নাম: মহানন্দ মাঝি বাড়ির নং : n0077 বয়স : 61 লিঙ্গ : মহিলা | ফটো উপলব্ধ | 449 | FSL2794261 | নাম : মহানন্দ মাঝি পিতার নাম: মতিলাল মাঝি বাড়ির নং : n0077 বয়স : 66 লিঙ্গ : পুরুষ | ফটো উপলব্ধ | 450 | WB/36/246/105152 | নাম : কর্পূরা মাঝি স্বামীর নাম: যশোদা মাঝি বাড়ির নং : n0075 বয়স : 60 লিঙ্গ : মহিলা | ফটো উপলব্ধ |

বিধানসভা নির্বাচনক্ষেত্রের নং, নাম : 249-রানীবাধ
ভাগ নং, নাম : 1-রুদড়া(আংশিক)পচ্চিমাংশ

| | | | | | |
|----------------------------------------------------------------------------------------------------------|--------------------------------|---------------------------------------------------------------------------------------------------------|--------------------------------|----------------------------------------------------------------------------------------------------------|--------------------------------|
| 451 নাম : বিশ্বনাথ মাঝি পিতার নাম: ইন্দ্রলাল মাঝি বাড়ির নং : n0073 বয়স : 42 লিঙ্গ : পুরুষ | FSL2412997 ফটো উপলব্ধ | 452 নাম : বৃন্দা মাঝি স্বামীর নাম: ইন্দ্রলাল মাঝি বাড়ির নং : n0073 বয়স : 77 লিঙ্গ : মহিলা | WB/36/246/105056 ফটো উপলব্ধ | 453 নাম : পূর্ণিমা মাঝী স্বামীর নাম: কাৰ্তিক মাঝি বাড়ির নং : এন0041 বয়স : 44 লিঙ্গ : মহিলা | NVP2510246 ফটো উপলব্ধ |
| 454 নাম : শিব মাঝি পিতার নাম: সুনীল মাঝি বাড়ির নং : n0133 বয়স : 29 লিঙ্গ : পুরুষ | NVP1737139 ফটো উপলব্ধ | 455 নাম : রবীলোচন মাঝি পিতার নাম: কৃষ্ণ মাঝি বাড়ির নং : n0135 বয়স : 42 লিঙ্গ : পুরুষ | FSL2710952 ফটো উপলব্ধ | 456 নাম : লক্ষী মাঝি স্বামীর নাম: রবীলোচন মাঝি বাড়ির নং : n0135 বয়স : 40 লিঙ্গ : মহিলা | FSL2710937 ফটো উপলব্ধ |
| 457 নাম : প্রদীপ মাঝি পিতার নাম: শ্যাম মাঝি বাড়ির নং : n0137 বয়স : 35 লিঙ্গ : পুরুষ | NVP1294495 ফটো উপলব্ধ | 458 নাম : নিয়তী মাঝি স্বামীর নাম: শ্যাম মাঝি বাড়ির নং : n0137 বয়স : 82 লিঙ্গ : মহিলা | WB/36/246/105202 ফটো উপলব্ধ | 459 নাম : বাবলু মাঝি পিতার নাম: দিবাকর মাঝি বাড়ির নং : n0138 বয়স : 42 লিঙ্গ : পুরুষ | FSL2794485 ফটো উপলব্ধ |
| 460 নাম : সতীশ মাঝি পিতার নাম: পদালোচন মাঝি বাড়ির নং : n0122 বয়স : 45 লিঙ্গ : পুরুষ | FSL2055028 ফটো উপলব্ধ | 461 নাম : আরতি মাঝি স্বামীর নাম: সতীশ মাঝি বাড়ির নং : n0122 বয়স : 41 লিঙ্গ : মহিলা | FSL2413292 ফটো উপলব্ধ | 462 নাম : অনুক মাঝি পিতার নাম: পদালোচন মাঝি বাড়ির নং : n0122 বয়স : 35 লিঙ্গ : পুরুষ | NVP1294487 ফটো উপলব্ধ |
| 463 নাম : পূর্ণিমা মাঝি স্বামীর নাম: অনুক মাঝি বাড়ির নং : n0122 বয়স : 31 লিঙ্গ : মহিলা | NVP1737113 ফটো উপলব্ধ | 464 নাম : প্রশান্ত মাঝি পিতার নাম: ফলারী মাঝি বাড়ির নং : n0125 বয়স : 36 লিঙ্গ : পুরুষ | NVP1294883 ফটো উপলব্ধ | 465 নাম : ঝিলাপী মাঝি স্বামীর নাম: রামচন্দ্র মাঝি বাড়ির নং : n0126 বয়স : 73 লিঙ্গ : মহিলা | WB/36/246/105196 ফটো উপলব্ধ |
| 466 নাম : সঞ্জয় মাঝি পিতার নাম: চুনারাম মাঝি বাড়ির নং : n0127 বয়স : 32 লিঙ্গ : পুরুষ | NVP1532449 ফটো উপলব্ধ | 467 নাম : মঞ্জু মাঝি স্বামীর নাম: প্রতাপ মাঝি বাড়ির নং : n0128 বয়স : 47 লিঙ্গ : মহিলা | FSL1264407 ফটো উপলব্ধ | 468 নাম : বিনতী মাঝি স্বামীর নাম: মনু মাঝি বাড়ির নং : n0129 বয়স : 54 লিঙ্গ : মহিলা | WB/36/246/105214 ফটো উপলব্ধ |
| 469 নাম : মনোজ মাঝি পিতার নাম: মনুলাল মাঝি বাড়ির নং : n0129 বয়স : 30 লিঙ্গ : পুরুষ | NVP1737170 ফটো উপলব্ধ | 470 নাম : সূর্য মাঝি পিতার নাম: মডুল মাঝি বাড়ির নং : n0129 বয়স : 52 লিঙ্গ : পুরুষ | WB/36/246/105100 ফটো উপলব্ধ | 471 নাম : ইন্দ্রনাথ মাঝি পিতার নাম: শ্রীপতী মাঝি বাড়ির নং : n0130 বয়স : 73 লিঙ্গ : পুরুষ | WB/36/246/105050 ফটো উপলব্ধ |
| 472 নাম : সন্ধ্যা মাঝি স্বামীর নাম: ইন্দ্রনাথ মাঝি বাড়ির নং : n0130 বয়স : 68 লিঙ্গ : মহিলা | WB/36/246/105219 ফটো উপলব্ধ | 473 নাম : সন্তোষ মাঝি পিতার নাম: ইন্দ্রনাথ মাঝি বাড়ির নং : n0130 বয়স : 54 লিঙ্গ : পুরুষ | WB/36/246/105059 ফটো উপলব্ধ | 474 নাম : কাঞ্চনী মাঝি স্বামীর নাম: সন্তোষ মাঝি বাড়ির নং : n0130 বয়স : 43 লিঙ্গ : মহিলা | FSL2054708 ফটো উপলব্ধ |
| 475 নাম : বিশ্বজিৎ মাঝি পিতার নাম: সন্তোষ মাঝি বাড়ির নং : এন0049 বয়স : 20 লিঙ্গ : পুরুষ | NVP2438299 ফটো উপলব্ধ | 476 নাম : কনকা মাঝি স্বামীর নাম: ময়ুর মাঝি বাড়ির নং : n0131 বয়স : 63 লিঙ্গ : মহিলা | WB/36/246/105166 ফটো উপলব্ধ | 477 নাম : সঞ্জয় মাঝি পিতার নাম: ময়ুর মাঝি বাড়ির নং : n0131 বয়স : 33 লিঙ্গ : পুরুষ | NVP1641729 ফটো উপলব্ধ |
| 478 নাম : ভারতী মাহাত পিতার নাম: শক্তিপদ মাহাত বাড়ির নং : এন0044 বয়স : 21 লিঙ্গ : মহিলা | XWK2476968 ফটো উপলব্ধ | 479 নাম : হরিপদ মাঝি পিতার নাম: যতি মাঝি বাড়ির নং : n0132 বয়স : 65 লিঙ্গ : পুরুষ | WB/36/246/105541 ফটো উপলব্ধ | 480 নাম : মালতী মাঝি স্বামীর নাম: হরিপদ মাঝি বাড়ির নং : n0132 বয়স : 58 লিঙ্গ : মহিলা | WB/36/246/105424 ফটো উপলব্ধ |

| | | | | | | | | |
|----------------------------------------------------------------------------------------------------------|------------------|------------|----------------------------------------------------------------------------------------------------------|------------------|------------|--------------------------------------------------------------------------------------------------------------|------------------|------------|
| 481 | WB/36/246/105450 | ফটো উপলব্ধ | 482 | WB/36/246/105458 | ফটো উপলব্ধ | 483 | WB/36/246/105570 | ফটো উপলব্ধ |
| নাম : মিহির মাঝি পিতার নাম: যতি মাঝি বাড়ির নং : n0132 বয়স : 60 লিঙ্গ : পুরুষ | | | নাম : চঞ্চলা মাঝি স্বামীর নাম: মিহির মাঝি বাড়ির নং : n0132 বয়স : 54 লিঙ্গ : মহিলা | | | নাম : নিরঞ্জন মাঝি পিতার নাম: যতি মাঝি বাড়ির নং : n0132 বয়স : 56 লিঙ্গ : পুরুষ | | |
| 484 | FSL2413250 | ফটো উপলব্ধ | 485 | WB/36/246/105585 | ফটো উপলব্ধ | 486 | WB/36/246/105487 | ফটো উপলব্ধ |
| নাম : নিয়তী মাঝি স্বামীর নাম: নিরঞ্জন মাঝি বাড়ির নং : n0132 বয়স : 44 লিঙ্গ : মহিলা | | | নাম : সাধন মাঝি পিতার নাম: যতি মাঝি বাড়ির নং : n0132 বয়স : 51 লিঙ্গ : পুরুষ | | | নাম : পুষ্প মাঝি স্বামীর নাম: সুনীল মাঝি বাড়ির নং : n0133 বয়স : 67 লিঙ্গ : মহিলা | | |
| 487 | NVP1532480 | ফটো উপলব্ধ | 488 | NVP1940592 | ফটো উপলব্ধ | 489 | NVP2390383 | ফটো উপলব্ধ |
| নাম : বুনু মাঝি পিতার নাম: সুনীল মাঝি বাড়ির নং : n0133 বয়স : 33 লিঙ্গ : মহিলা | | | নাম : গুরুপদ মাঝি পিতার নাম: কার্তিক মাঝি বাড়ির নং : n0097 বয়স : 28 লিঙ্গ : পুরুষ | | | নাম : শৈলেন মাঝী পিতার নাম: কৃষ্ণপদ মাঝী বাড়ির নং : এন0103 বয়স : 21 লিঙ্গ : পুরুষ | | |
| 490 | NVP2390425 | ফটো উপলব্ধ | 491 | NVP2390458 | ফটো উপলব্ধ | 492 | NVP2390847 | ফটো উপলব্ধ |
| নাম : রাজীব মাঝী পিতার নাম: সতীশ মাঝী বাড়ির নং : এন0122 বয়স : 20 লিঙ্গ : পুরুষ | | | নাম : সাহেব মাঝী পিতার নাম: পশুপতি মাঝী বাড়ির নং : এন0071 বয়স : 23 লিঙ্গ : পুরুষ | | | নাম : প্রবীর চন্দ্র মাঝী পিতার নাম: প্রহ্লাদ চন্দ্র মাঝী বাড়ির নং : এন0096 বয়স : 20 লিঙ্গ : পুরুষ | | |
| 493 | NVP2438364 | ফটো উপলব্ধ | 494 | XWI1586924 | ফটো উপলব্ধ | 495 | NVP1641638 | ফটো উপলব্ধ |
| নাম : সন্দীপ মাঝি পিতার নাম: ভজহরি মাঝি বাড়ির নং : এন0036 বয়স : 20 লিঙ্গ : পুরুষ | | | নাম : মঙ্গলা মাঝি(সরেন) স্বামীর নাম: শঙ্কর মাঝি বাড়ির নং : N0071 বয়স : 29 লিঙ্গ : মহিলা | | | নাম : সত্যনারায়ন মান্ডি পিতার নাম: সুরেন্দ্রনাথ মান্ডি বাড়ির নং : n0170 বয়স : 61 লিঙ্গ : পুরুষ | | |
| 496 | FSL2710960 | ফটো উপলব্ধ | 497 | NVP1838499 | ফটো উপলব্ধ | 498 | NVP2241917 | ফটো উপলব্ধ |
| নাম : লক্ষীমনি মান্ডি স্বামীর নাম: সত্যনারায়ন মান্ডি বাড়ির নং : n0170 বয়স : 44 লিঙ্গ : মহিলা | | | নাম : নমিতা মান্ডী মুরমু স্বামীর নাম: পদ্মলোচন মান্ডি বাড়ির নং : n0110 বয়স : 32 লিঙ্গ : মহিলা | | | নাম : উমেশ মান্ডি পিতার নাম: চক্রধর মান্ডি বাড়ির নং : এন0190 বয়স : 24 লিঙ্গ : পুরুষ | | |
| 499 | WB/36/246/105347 | ফটো উপলব্ধ | 500 | FSL2055259 | ফটো উপলব্ধ | 501 | WB/36/246/105334 | ফটো উপলব্ধ |
| নাম : চক্রধর মান্ডি পিতার নাম: সুরেন্দ্র মান্ডি বাড়ির নং : n0170 বয়স : 66 লিঙ্গ : পুরুষ | | | নাম : শিবানী মান্ডি স্বামীর নাম: চক্রধর মান্ডি বাড়ির নং : n0170 বয়স : 64 লিঙ্গ : মহিলা | | | নাম : মতিলাল মান্ডি পিতার নাম: সুরেন্দ্র মান্ডি বাড়ির নং : n0110 বয়স : 79 লিঙ্গ : পুরুষ | | |
| 502 | WB/36/246/105455 | ফটো উপলব্ধ | 503 | FSL2794048 | ফটো উপলব্ধ | 504 | NVP0981621 | ফটো উপলব্ধ |
| নাম : গোলকবিহারী মাঝি পিতার নাম: কাদরু মাঝি বাড়ির নং : n0110 বয়স : 59 লিঙ্গ : পুরুষ | | | নাম : রীতা মাঝি স্বামীর নাম: গোলক মাঝি বাড়ির নং : n0110 বয়স : 46 লিঙ্গ : মহিলা | | | নাম : পদ্মলোচন মাণ্ডি পিতার নাম: মতিলাল মাণ্ডি বাড়ির নং : n0110 বয়স : 42 লিঙ্গ : পুরুষ | | |
| 505 | NVP1940584 | ফটো উপলব্ধ | 506 | NVP2158301 | ফটো উপলব্ধ | 507 | NVP2414654 | ফটো উপলব্ধ |
| নাম : উর্মিলা মান্ডি পিতার নাম: চক্রধর মান্ডি বাড়ির নং : n0170 বয়স : 27 লিঙ্গ : মহিলা | | | নাম : রিমিল মাণ্ডি পিতার নাম: সত্যনারায়ণ মান্ডি বাড়ির নং : এন0190 বয়স : 23 লিঙ্গ : পুরুষ | | | নাম : মালতী মান্ডি পিতার নাম: সত্যনারায়ণ মান্ডি বাড়ির নং : এন0170 বয়স : 21 লিঙ্গ : মহিলা | | |
| 508 | NVP2138741 | ফটো উপলব্ধ | 509 | FKP0372763 | ফটো উপলব্ধ | 510 | FKP1203983 | ফটো উপলব্ধ |
| নাম : বিধান চন্দ্র মাহাত পিতার নাম: রামচন্দ্র মাহাত বাড়ির নং : এন0001 বয়স : 23 লিঙ্গ : পুরুষ | | | নাম : মাদবী সাহু স্বামীর নাম: ভক্তিব্রজ সাহু বাড়ির নং : এন0001 বয়স : 76 লিঙ্গ : মহিলা | | | নাম : দেবাশিস সাহু পিতার নাম: ভক্তি রঞ্জন সাহু বাড়ির নং : এন0001 বয়স : 45 লিঙ্গ : পুরুষ | | |

বিধানসভা নির্বাচনক্ষেত্রের নং, নাম : 249-রানীবাধ
ভাগ নং, নাম : 1-রুদ্রা(আংশিক)পচ্চিমাংশ

| | | | | | |
|-------------------------------------------------------------------------------------------------------------|--------------------------|-------------------------------------------------------------------------------------------------------------|--------------------------------|-------------------------------------------------------------------------------------------------------------|--------------------------------|
| 511 নাম : রিয়া মাহাত স্বামীর নাম: কৃষ্ণপদ মাহাত বাড়ির নং : এন০০১ বয়স : 24 লিঙ্গ : মহিলা | NVP2159051 ফটো উপলব্ধ | 512 নাম : অশোক মাহাত পিতার নাম: গুরুপদ মাহাত বাড়ির নং : n0056 বয়স : 37 লিঙ্গ : পুরুষ | NVP0984245 ফটো উপলব্ধ | 513 নাম : মিলন মাহাত পিতার নাম: ভূষণ মাহাত বাড়ির নং : এন০০১ বয়স : 31 লিঙ্গ : পুরুষ | NVP1532654 ফটো উপলব্ধ |
| 514 নাম : রমনি হেঙ্গম স্বামীর নাম: শ্যামাপদ হেঙ্গম বাড়ির নং : n0037 বয়স : 40 লিঙ্গ : মহিলা | NVP1291905 ফটো উপলব্ধ | 515 নাম : অর্ণনা মাহাত স্বামীর নাম: আকাশ মাহাত বাড়ির নং : n0188 বয়স : 36 লিঙ্গ : মহিলা | NVP1594647 ফটো উপলব্ধ | 516 নাম : সোনালী মাহাত স্বামীর নাম: দীপক কুমার মাহাত বাড়ির নং : এন০০৪৯ বয়স : 37 লিঙ্গ : মহিলা | FSL2930741 ফটো উপলব্ধ |
| 517 নাম : সাগর মাহাত পিতার নাম: তপন মাহাত বাড়ির নং : এন০০০৯ বয়স : 24 লিঙ্গ : পুরুষ | NVP2184034 ফটো উপলব্ধ | 518 নাম : অমিত মাহাত মায়ের নাম: মমতা মাহাত বাড়ির নং : এন০০৩১ বয়স : 23 লিঙ্গ : পুরুষ | NVP2183994 ফটো উপলব্ধ | 519 নাম : দিপালী মাহাত স্বামীর নাম: বিকাশ মাহাত বাড়ির নং : এন০০১১ বয়স : 30 লিঙ্গ : মহিলা | NVP2134435 ফটো উপলব্ধ |
| 520 নাম : রোহিনী কান্ত মাহাত পিতার নাম: মদনমোহন মাহাত বাড়ির নং : n0059 বয়স : 70 লিঙ্গ : পুরুষ | NVP2127819 ফটো উপলব্ধ | 521 নাম : রতিকা মাহাত স্বামীর নাম: রোহিনী কান্ত মাহাত বাড়ির নং : n0059 বয়স : 62 লিঙ্গ : মহিলা | NVP2045045 ফটো উপলব্ধ | 522 নাম : রীতারানী মাহাত স্বামীর নাম: অজিত মাহাত বাড়ির নং : n0037 বয়স : 53 লিঙ্গ : মহিলা | NVP2121788 ফটো উপলব্ধ |
| 523 নাম : প্রতিমা মাহাত স্বামীর নাম: শ্যামল মাহাত বাড়ির নং : n0010 বয়স : 28 লিঙ্গ : মহিলা | IRH2088276 ফটো উপলব্ধ | 524 নাম : ছায়ারানী মাহাত স্বামীর নাম: চৈতন্য মাহাত বাড়ির নং : n0043 বয়স : 57 লিঙ্গ : মহিলা | NVP2121721 ফটো উপলব্ধ | 525 নাম : যমুনা টুডু স্বামীর নাম: সুনীল টুডু বাড়ির নং : n0024 বয়স : 46 লিঙ্গ : মহিলা | FSL2413516 ফটো উপলব্ধ |
| 526 নাম : রীতা মাহাত স্বামীর নাম: রামচন্দ্র মাহাত বাড়ির নং : n0031 বয়স : 45 লিঙ্গ : মহিলা | FSL2413581 ফটো উপলব্ধ | 527 নাম : অচিত্ত মাহাত পিতার নাম: অজিত মাহাত বাড়ির নং : n0037 বয়স : 31 লিঙ্গ : পুরুষ | NVP1754803 ফটো উপলব্ধ | 528 নাম : গৌতম মাহাত পিতার নাম: আদিত্য মাহাত বাড়ির নং : n0012 বয়স : 36 লিঙ্গ : পুরুষ | NVP1295013 ফটো উপলব্ধ |
| 529 নাম : সীমা মাহাত স্বামীর নাম: প্রশান্ত মাহাত বাড়ির নং : n0002 বয়স : 26 লিঙ্গ : মহিলা | NVP2093045 ফটো উপলব্ধ | 530 নাম : সুমিত্রা মাহাত স্বামীর নাম: প্রশান্ত মাহাত বাড়ির নং : n0005 বয়স : 25 লিঙ্গ : মহিলা | NVP2092955 ফটো উপলব্ধ | 531 নাম : সাবিত্রী মাহাত স্বামীর নাম: গৌতম মাহাত বাড়ির নং : n0018 বয়স : 24 লিঙ্গ : মহিলা | NVP2115491 ফটো উপলব্ধ |
| 532 নাম : রাহুল মাহাত পিতার নাম: দোলগোবিন্দ মাহাত বাড়ির নং : n0044 বয়স : 24 লিঙ্গ : পুরুষ | NVP2115616 ফটো উপলব্ধ | 533 নাম : স্বদেশ মাহাত পিতার নাম: পূর্ণচন্দ্র মাহাত বাড়ির নং : n0007 বয়স : 24 লিঙ্গ : পুরুষ | NVP2093599 ফটো উপলব্ধ | 534 নাম : প্রতিমা মাহাত স্বামীর নাম: সুনীল মাহাত বাড়ির নং : n0032 বয়স : 39 লিঙ্গ : মহিলা | FSL2932374 ফটো উপলব্ধ |
| 535 নাম : সারথী মাহাত স্বামীর নাম: নির্মল মাহাত বাড়ির নং : এন০০৩৫ বয়স : 33 লিঙ্গ : মহিলা | NVP2014256 ফটো উপলব্ধ | 536 নাম : ভারতী মাহাত স্বামীর নাম: বিজয় মাহাত বাড়ির নং : n0033 বয়স : 48 লিঙ্গ : মহিলা | NVP1641828 ফটো উপলব্ধ | 537 নাম : বিজয় মাহাত পিতার নাম: অরুণ মাহাত বাড়ির নং : n0033 বয়স : 60 লিঙ্গ : পুরুষ | WB/36/246/105366 ফটো উপলব্ধ |
| 538 নাম : বেলা মাহাত স্বামীর নাম: কালীপদ মাহাত বাড়ির নং : n0008 বয়স : 54 লিঙ্গ : মহিলা | NVP1821362 ফটো উপলব্ধ | 539 নাম : শকুন্তলা মাহাত স্বামীর নাম: কার্তিক মাহাত বাড়ির নং : n0032 বয়স : 52 লিঙ্গ : মহিলা | WB/36/246/105046 ফটো উপলব্ধ | 540 নাম : রমেন মাহাত পিতার নাম: বংশী মাহাত বাড়ির নং : n0062 বয়স : 33 লিঙ্গ : পুরুষ | NVP1426444 ফটো উপলব্ধ |

| | | | | | |
|-----------------------------------------------------------------------------------------------------------------|--------------------------------|---------------------------------------------------------------------------------------------------------|--------------------------------|-------------------------------------------------------------------------------------------------------------|--------------------------------|
| 541 নাম : বিকাশ মাহাত পিতার নাম: নারান মাহাত বাড়ির নং : n0011 বয়স : 42 লিঙ্গ : পুরুষ | FSL2932622 ফটো উপলব্ধ | 542 নাম : ছলারানী মাহাত স্বামীর নাম: ভবতারন মাহাত বাড়ির নং : n0032 বয়স : 59 লিঙ্গ : মহিলা | WB/36/246/105045 ফটো উপলব্ধ | 543 নাম : ভবতারন মাহাত পিতার নাম: বুদ্ধেশ্বর মাহাত বাড়ির নং : n0032 বয়স : 66 লিঙ্গ : পুরুষ | WB/36/246/105075 ফটো উপলব্ধ |
| 544 নাম : সুব্রত কুমার মাহাত পিতার নাম: সত্যনারায়ন মাহাত বাড়ির নং : n0055 বয়স : 42 লিঙ্গ : পুরুষ | FSL2413763 ফটো উপলব্ধ | 545 নাম : আরতী মাহাত স্বামীর নাম: সত্য মাহাত বাড়ির নং : n0055 বয়স : 75 লিঙ্গ : মহিলা | NVP2399020 ফটো উপলব্ধ | 546 নাম : অলকা মাহাত স্বামীর নাম: গোপাল মাহাত বাড়ির নং : n0050 বয়স : 65 লিঙ্গ : মহিলা | WB/36/246/105233 ফটো উপলব্ধ |
| 547 নাম : গোপাল মাহাত পিতার নাম: বৃধু মাহাত বাড়ির নং : n0050 বয়স : 70 লিঙ্গ : পুরুষ | WB/36/246/105572 ফটো উপলব্ধ | 548 নাম : শ্রীরাম মাহাত পিতার নাম: গঙ্গাধর মাহাত বাড়ির নং : n0047 বয়স : 49 লিঙ্গ : পুরুষ | WB/36/246/105496 ফটো উপলব্ধ | 549 নাম : সুনিতী মাহাত স্বামীর নাম: সমীর মাহাত বাড়ির নং : n0044 বয়স : 41 লিঙ্গ : মহিলা | FSL2413664 ফটো উপলব্ধ |
| 550 নাম : সধিতা মাহাত স্বামীর নাম: আশুতোষ মাহাত বাড়ির নং : n0043 বয়স : 34 লিঙ্গ : মহিলা | NVP1190578 ফটো উপলব্ধ | 551 নাম : বলুরানী মাহাত স্বামীর নাম: সঞ্জয় মাহাত বাড়ির নং : n0043 বয়স : 34 লিঙ্গ : মহিলা | NVP1426451 ফটো উপলব্ধ | 552 নাম : সঞ্জয় মাহাত পিতার নাম: চৈতন্য মাহাত বাড়ির নং : n0043 বয়স : 37 লিঙ্গ : পুরুষ | FSL2932069 ফটো উপলব্ধ |
| 553 নাম : বনলতা মাহাত স্বামীর নাম: তপন মাহাত বাড়ির নং : n0039 বয়স : 38 লিঙ্গ : মহিলা | NVP1295054 ফটো উপলব্ধ | 554 নাম : তপন মাহাত পিতার নাম: বলাই মাহাত বাড়ির নং : n0039 বয়স : 57 লিঙ্গ : পুরুষ | WB/36/246/105517 ফটো উপলব্ধ | 555 নাম : শান্তি মাহাত স্বামীর নাম: সুচাদ মাহাত বাড়ির নং : n0059 বয়স : 55 লিঙ্গ : মহিলা | WB/36/246/105038 ফটো উপলব্ধ |
| 556 নাম : স্বর্নলতা মাহাত স্বামীর নাম: ফুলচাঁদ মাহাত বাড়ির নং : এন০০০৩ বয়স : 29 লিঙ্গ : মহিলা | NVP2025005 ফটো উপলব্ধ | 557 নাম : সুমিত্রা মাহাত স্বামীর নাম: তপন মাহাত বাড়ির নং : n0009 বয়স : 45 লিঙ্গ : মহিলা | FSL2794386 ফটো উপলব্ধ | 558 নাম : পৌতম মাঝি পিতার নাম: বংশী মাঝি বাড়ির নং : n0198 বয়স : 37 লিঙ্গ : পুরুষ | NVP1190537 ফটো উপলব্ধ |
| 559 নাম : দীপক কুমার মাহাত পিতার নাম: কমল কান্ত মাহাত বাড়ির নং : n0035 বয়স : 46 লিঙ্গ : পুরুষ | FSL1263607 ফটো উপলব্ধ | 560 নাম : ছায়ারানী মাহাত স্বামীর নাম: অসিত মাহাত বাড়ির নং : n0035 বয়স : 38 লিঙ্গ : মহিলা | NVP0983684 ফটো উপলব্ধ | 561 নাম : অনিল মাহাত পিতার নাম: কমলা মাহাত বাড়ির নং : n0035 বয়স : 50 লিঙ্গ : পুরুষ | NVP1641687 ফটো উপলব্ধ |
| 562 নাম : চিত্ত মাহাত পিতার নাম: অরুন মাহাত বাড়ির নং : n0034 বয়স : 63 লিঙ্গ : পুরুষ | WB/36/246/105404 ফটো উপলব্ধ | 563 নাম : প্রভাকর মাহাত পিতার নাম: বনমালী মাহাত বাড়ির নং : n0034 বয়স : 33 লিঙ্গ : পুরুষ | NVP1641620 ফটো উপলব্ধ | 564 নাম : ভাস্কর মাহাত পিতার নাম: বনমালী মাহাত বাড়ির নং : n0034 বয়স : 39 লিঙ্গ : পুরুষ | FSL2932549 ফটো উপলব্ধ |
| 565 নাম : শঙ্কর মাহাত পিতার নাম: বনমালী মাহাত বাড়ির নং : n0034 বয়স : 41 লিঙ্গ : পুরুষ | FSL2932564 ফটো উপলব্ধ | 566 নাম : উষারানী মাহাত স্বামীর নাম: বনমালী মাহাত বাড়ির নং : n0034 বয়স : 51 লিঙ্গ : মহিলা | FSL2413532 ফটো উপলব্ধ | 567 নাম : জ্যোৎস্না মাহাত স্বামীর নাম: বিপদতারন মাহাত বাড়ির নং : n0005 বয়স : 45 লিঙ্গ : মহিলা | NVP2044543 ফটো উপলব্ধ |
| 568 নাম : প্রশান্ত মাহাত পিতার নাম: বিপদতারন মাহাত বাড়ির নং : n0005 বয়স : 32 লিঙ্গ : পুরুষ | NVP1426428 ফটো উপলব্ধ | 569 নাম : ভানুমতি মাহাত স্বামীর নাম: রাধু মাহাত বাড়ির নং : n0006 বয়স : 68 লিঙ্গ : মহিলা | WB/36/246/105206 ফটো উপলব্ধ | 570 নাম : নিখিল মাহাত পিতার নাম: রাধু মাহাত বাড়ির নং : n0006 বয়স : 56 লিঙ্গ : পুরুষ | WB/36/246/105205 ফটো উপলব্ধ |

| | | | | | |
|------------------------------------------------------------------------------------------------------------|--------------------------------|-------------------------------------------------------------------------------------------------------------|--------------------------------|------------------------------------------------------------------------------------------------------------|--------------------------------|
| 571 নাম : সুশান্ত মাহাত পিতার নাম: যামিনী মাহাত বাড়ির নং : n0001 বয়স : 41 লিঙ্গ : পুরুষ | FSL2932697 ফটো উপলব্ধ | 572 নাম : সন্তোষ মাহাত পিতার নাম: অরুণ মাহাত বাড়ির নং : n0001 বয়স : 61 লিঙ্গ : পুরুষ | WB/36/246/105425 ফটো উপলব্ধ | 573 নাম : নিরঞ্জন মাহাত পিতার নাম: অরুণ মাহাত বাড়ির নং : n0002 বয়স : 56 লিঙ্গ : পুরুষ | FSL2794303 ফটো উপলব্ধ |
| 574 নাম : কবিতা মাহাত স্বামীর নাম: নিরঞ্জন মাহাত বাড়ির নং : n0002 বয়স : 47 লিঙ্গ : মহিলা | FSL2413557 ফটো উপলব্ধ | 575 নাম : আকুল মাহাত পিতার নাম: বৃধু মাহাত বাড়ির নং : n0003 বয়স : 65 লিঙ্গ : পুরুষ | WB/36/246/105207 ফটো উপলব্ধ | 576 নাম : শ্যামচাঁদ মাহাত পিতার নাম: আকুল মাহাত বাড়ির নং : n0003 বয়স : 39 লিঙ্গ : পুরুষ | FSL2932598 ফটো উপলব্ধ |
| 577 নাম : শিবানী মাহাত স্বামীর নাম: শ্যামচাঁদ মাহাত বাড়ির নং : n0003 বয়স : 38 লিঙ্গ : মহিলা | NVP0983718 ফটো উপলব্ধ | 578 নাম : তিলকা মাহাত স্বামীর নাম: চিত্ত মাহাত বাড়ির নং : n0003 বয়স : 58 লিঙ্গ : মহিলা | WB/36/246/105361 ফটো উপলব্ধ | 579 নাম : ফুলচাঁদ মাহাত পিতার নাম: অরুণ চন্দ্র মাহাত বাড়ির নং : n0003 বয়স : 35 লিঙ্গ : পুরুষ | NVP1190552 ফটো উপলব্ধ |
| 580 নাম : লতিকা মাহাত স্বামীর নাম: অরুণ মাহাত বাড়ির নং : n0001 বয়স : 91 লিঙ্গ : মহিলা | WB/36/246/105356 ফটো উপলব্ধ | 581 নাম : যামিনী মাহাত পিতার নাম: অরুণ মাহাত বাড়ির নং : n0001 বয়স : 76 লিঙ্গ : পুরুষ | WB/36/246/105353 ফটো উপলব্ধ | 582 নাম : শোভা মাহাত স্বামীর নাম: প্রভাকর মাহাত বাড়ির নং : N0034 বয়স : 29 লিঙ্গ : মহিলা | NVP1882737 ফটো উপলব্ধ |
| 583 নাম : অলকা মাহাত স্বামীর নাম: বিজয় মাহাত বাড়ির নং : N0033 বয়স : 36 লিঙ্গ : মহিলা | NVP1882729 ফটো উপলব্ধ | 584 নাম : সুকান্ত মাহাত পিতার নাম: রবিলোচন মাহাত বাড়ির নং : N0039 বয়স : 31 লিঙ্গ : পুরুষ | NVP1882752 ফটো উপলব্ধ | 585 নাম : নিবারন মাহাত পিতার নাম: বৃধু মাহাত বাড়ির নং : n0063 বয়স : 78 লিঙ্গ : পুরুষ | WB/36/246/105394 ফটো উপলব্ধ |
| 586 নাম : কার্তিক মান্ডি পিতার নাম: সুশীল মান্ডি বাড়ির নং : n0063 বয়স : 44 লিঙ্গ : পুরুষ | NVP0983403 ফটো উপলব্ধ | 587 নাম : চুন্যরাম মাহাত পিতার নাম: জয়রাম মাহাত বাড়ির নং : n0064 বয়স : 77 লিঙ্গ : পুরুষ | WB/36/246/105573 ফটো উপলব্ধ | 588 নাম : গান্ধারী মাহাত স্বামীর নাম: চুন্যরাম মাহাত বাড়ির নং : n0064 বয়স : 71 লিঙ্গ : মহিলা | WB/36/246/105230 ফটো উপলব্ধ |
| 589 নাম : বিপ্লব মাহাত পিতার নাম: চুন্যরাম মাহাত বাড়ির নং : n0064 বয়স : 47 লিঙ্গ : পুরুষ | NVP2509867 ফটো উপলব্ধ | 590 নাম : শর্মিলা মাহাত স্বামীর নাম: বিপ্লব মাহাত বাড়ির নং : n0064 বয়স : 38 লিঙ্গ : মহিলা | FSL2932440 ফটো উপলব্ধ | 591 নাম : কমলা মাহাত স্বামীর নাম: সুব্রত মাহাত বাড়ির নং : n0153 বয়স : 83 লিঙ্গ : মহিলা | WB/36/246/105004 ফটো উপলব্ধ |
| 592 নাম : রবিলোচন মাহাত পিতার নাম: রাধু মাহাত বাড়ির নং : n0006 বয়স : 40 লিঙ্গ : পুরুষ | NVP0984773 ফটো উপলব্ধ | 593 নাম : পুষ্প মাহাত স্বামীর নাম: রবিলোচন মাহাত বাড়ির নং : n0006 বয়স : 30 লিঙ্গ : মহিলা | NVP1737071 ফটো উপলব্ধ | 594 নাম : সুশীল মাহাত পিতার নাম: রাধানাথ মাহাত বাড়ির নং : n0006 বয়স : 56 লিঙ্গ : পুরুষ | NVP1532407 ফটো উপলব্ধ |
| 595 নাম : সুভাষ চন্দ্র মাহাত পিতার নাম: তারিনী মাহাত বাড়ির নং : n0024 বয়স : 53 লিঙ্গ : পুরুষ | NVP2236131 ফটো উপলব্ধ | 596 নাম : মণিমলা মাহাত পিতার নাম: সুভাষ চন্দ্র মাহাত বাড়ির নং : এন0036 বয়স : 20 লিঙ্গ : মহিলা | NVP2456101 ফটো উপলব্ধ | 597 নাম : বিজয় মাঝি পিতার নাম: জগন্নাথ মাঝি বাড়ির নং : n0198 বয়স : 35 লিঙ্গ : পুরুষ | NVP1294941 ফটো উপলব্ধ |
| 598 নাম : গনেশ মাহাত পিতার নাম: মাগারাম মাহাত বাড়ির নং : n0198 বয়স : 34 লিঙ্গ : পুরুষ | NVP1295005 ফটো উপলব্ধ | 599 নাম : আরতী মাহাত স্বামীর নাম: উপেন্দ্র মাহাত বাড়ির নং : n0036 বয়স : 77 লিঙ্গ : মহিলা | WB/36/246/105451 ফটো উপলব্ধ | 600 নাম : রেনুকা মাহাত স্বামীর নাম: মিলন মাহাত বাড়ির নং : n0025 বয়স : 32 লিঙ্গ : মহিলা | NVP1754779 ফটো উপলব্ধ |

| | | | | | |
|-----------------------------------------------------------------------------------------------------------------|--------------------------------|--------------------------------------------------------------------------------------------------------------|--------------------------------|----------------------------------------------------------------------------------------------------------------|--------------------------------|
| 601 নাম : খান্দুবালা মাহাত পিতার নাম: রাখব মাহাত বাড়ির নং : n0026 বয়স : 75 লিঙ্গ : মহিলা | NVP2521631 ফটো উপলব্ধ | 602 নাম : সত্যজিৎ মাহাত পিতার নাম: জলধর মাহাত বাড়ির নং : n0019 বয়স : 36 লিঙ্গ : পুরুষ | NVP1426410 ফটো উপলব্ধ | 603 নাম : কীর্তন মাহাত পিতার নাম: সূর্য মাহাত বাড়ির নং : n0022 বয়স : 54 লিঙ্গ : পুরুষ | WB/36/246/105534 ফটো উপলব্ধ |
| 604 নাম : চিরঞ্জিত মাহাত পিতার নাম: কীর্তন মাহাত বাড়ির নং : n0022 বয়স : 30 লিঙ্গ : পুরুষ | NVP1641679 ফটো উপলব্ধ | 605 নাম : সঞ্জয় মাহাত পিতার নাম: কীর্তন মাহাত বাড়ির নং : n0022 বয়স : 31 লিঙ্গ : পুরুষ | NVP1754837 ফটো উপলব্ধ | 606 নাম : ভূষণ মাহাত পিতার নাম: সূর্য মাহাত বাড়ির নং : n0025 বয়স : 57 লিঙ্গ : পুরুষ | WB/36/246/105319 ফটো উপলব্ধ |
| 607 নাম : জলধর মাহাত পিতার নাম: পূর্ণ মাহাত বাড়ির নং : n0019 বয়স : 59 লিঙ্গ : পুরুষ | WB/36/246/105639 ফটো উপলব্ধ | 608 নাম : বিশ্বনাথ মাহাত পিতার নাম: উপেন্দ্র নাথ মাহাত বাড়ির নং : n0036 বয়স : 49 লিঙ্গ : পুরুষ | FSL2794337 ফটো উপলব্ধ | 609 নাম : সুলেখা মাহাত স্বামীর নাম: বিশ্বনাথ মাহাত বাড়ির নং : n0036 বয়স : 35 লিঙ্গ : মহিলা | NVP1426360 ফটো উপলব্ধ |
| 610 নাম : সুজিত কুমার মাহাত পিতার নাম: উপেন্দ্র নাথ মাহাত বাড়ির নং : n0036 বয়স : 49 লিঙ্গ : পুরুষ | FSL1263599 ফটো উপলব্ধ | 611 নাম : রাজশ্রী মাহাত স্বামীর নাম: সুজিত মাহাত বাড়ির নং : n0036 বয়স : 39 লিঙ্গ : মহিলা | FSL2711133 ফটো উপলব্ধ | 612 নাম : বিনতা মাহাত স্বামীর নাম: রামপদ মাহাত বাড়ির নং : n0198 বয়স : 42 লিঙ্গ : মহিলা | FSL2932580 ফটো উপলব্ধ |
| 613 নাম : অনিতা মাঝি স্বামীর নাম: বিজয় মাঝি বাড়ির নং : এন0198 বয়স : 20 লিঙ্গ : মহিলা | NVP2414720 ফটো উপলব্ধ | 614 নাম : জবা মাহাত স্বামীর নাম: রবি মাহাত বাড়ির নং : n0039 বয়স : 55 লিঙ্গ : মহিলা | WB/36/246/105225 ফটো উপলব্ধ | 615 নাম : রাধিকা মাহাত স্বামীর নাম: মধুসূদন মাহাত বাড়ির নং : n0044 বয়স : 76 লিঙ্গ : মহিলা | WB/36/246/105131 ফটো উপলব্ধ |
| 616 নাম : দোলগোবিন্দ মাহাত পিতার নাম: মধুসূদন মাহাত বাড়ির নং : n0044 বয়স : 59 লিঙ্গ : পুরুষ | WB/36/246/105535 ফটো উপলব্ধ | 617 নাম : সমীর কুমার মাহাত পিতার নাম: মধুসূদন মাহাত বাড়ির নং : n0044 বয়স : 56 লিঙ্গ : পুরুষ | NVP2228005 ফটো উপলব্ধ | 618 নাম : কবিতা মাহাত স্বামীর নাম: কীর্তন মাহাত বাড়ির নং : n0044 বয়স : 52 লিঙ্গ : মহিলা | NVP2528644 ফটো উপলব্ধ |
| 619 নাম : চম্পারানী মাহাত স্বামীর নাম: দোলগোবিন্দ মাহাত বাড়ির নং : n0044 বয়স : 47 লিঙ্গ : মহিলা | FSL1263706 ফটো উপলব্ধ | 620 নাম : রাকেশ মাহাত পিতার নাম: সমীর কুমার মাহাত বাড়ির নং : এন0048 বয়স : 20 লিঙ্গ : পুরুষ | NVP2438349 ফটো উপলব্ধ | 621 নাম : নেপাল মাহাত পিতার নাম: রাজেন্দ্র মাহাত বাড়ির নং : n0045 বয়স : 65 লিঙ্গ : পুরুষ | WB/36/246/105179 ফটো উপলব্ধ |
| 622 নাম : তুলা মাহাত স্বামীর নাম: নেপাল মাহাত বাড়ির নং : n0045 বয়স : 60 লিঙ্গ : মহিলা | WB/36/246/105139 ফটো উপলব্ধ | 623 নাম : জবা মাহাত স্বামীর নাম: মাগারাম মাহাত বাড়ির নং : n0046 বয়স : 66 লিঙ্গ : মহিলা | WB/36/246/105154 ফটো উপলব্ধ | 624 নাম : কবিতা মাহাত স্বামীর নাম: গনেশ মাহাত বাড়ির নং : n0046 বয়স : 33 লিঙ্গ : মহিলা | NVP1532555 ফটো উপলব্ধ |
| 625 নাম : উর্মিলা মাহাত স্বামীর নাম: শ্রীরাম মাহাত বাড়ির নং : n0047 বয়স : 43 লিঙ্গ : মহিলা | NVP1294925 ফটো উপলব্ধ | 626 নাম : বৃন্দা মাহাত স্বামীর নাম: তারিনী মাহাত বাড়ির নং : n0049 বয়স : 78 লিঙ্গ : মহিলা | WB/36/246/105236 ফটো উপলব্ধ | 627 নাম : আশুতোষ মাহাত পিতার নাম: গোপাল মাহাত বাড়ির নং : n0050 বয়স : 35 লিঙ্গ : পুরুষ | NVP1294743 ফটো উপলব্ধ |
| 628 নাম : যমুনা মাহাত স্বামীর নাম: আদিত্য মাহাত বাড়ির নং : n0054 বয়স : 59 লিঙ্গ : মহিলা | WB/36/246/105237 ফটো উপলব্ধ | 629 নাম : আদিত্য মাহাত পিতার নাম: সূর্য মাহাত বাড়ির নং : n0054 বয়স : 54 লিঙ্গ : পুরুষ | WB/36/246/105567 ফটো উপলব্ধ | 630 নাম : সত্য নারায়ন মাহাত পিতার নাম: বুদ্ধেশ্বর মাহাত বাড়ির নং : n0055 বয়স : 75 লিঙ্গ : পুরুষ | NVP2398998 ফটো উপলব্ধ |

| | | | | | | | | | | | |
|-----|------------------|--------------------------------------------------------------------------------------------------------|------------|-----|------------------|-------------------------------------------------------------------------------------------------------|------------|-----|------------------|---------------------------------------------------------------------------------------------------|------------|
| 631 | WB/36/246/105452 | নাম : গুরুপদ মাহাত পিতার নাম: বুদ্ধেশ্বর মাহাত বাড়ির নং : n0056 বয়স : 71 লিঙ্গ : পুরুষ | ফটো উপলব্ধ | 632 | WB/36/246/105556 | নাম : নিয়তী মাহাত স্বামীর নাম: গুরুপদ মাহাত বাড়ির নং : n0056 বয়স : 67 লিঙ্গ : মহিলা | ফটো উপলব্ধ | 633 | NVP0983528 | নাম : অনিলবরন মাহাত পিতার নাম: ভবতারন মাহাত বাড়ির নং : n0032 বয়স : 38 লিঙ্গ : পুরুষ | ফটো উপলব্ধ |
| 634 | NVP1737238 | নাম : পদ্মাবতী মাহাত স্বামীর নাম: অনিলবরন মাহাত বাড়ির নং : n0032 বয়স : 31 লিঙ্গ : মহিলা | ফটো উপলব্ধ | 635 | WB/36/246/105268 | নাম : সুবল মাহাত পিতার নাম: বুদ্ধেশ্বর মাহাত বাড়ির নং : n0032 বয়স : 63 লিঙ্গ : পুরুষ | ফটো উপলব্ধ | 636 | WB/36/246/105044 | নাম : সুনীতি মাহাত স্বামীর নাম: সুবল মাহাত বাড়ির নং : n0032 বয়স : 54 লিঙ্গ : মহিলা | ফটো উপলব্ধ |
| 637 | NVP2046266 | নাম : সুনীল মাহাত পিতার নাম: বুদ্ধেশ্বর মাহাত বাড়ির নং : n0032 বয়স : 45 লিঙ্গ : পুরুষ | ফটো উপলব্ধ | 638 | FSL2413524 | নাম : উত্তম মাহাত পিতার নাম: আদিত্য মাহাত বাড়ির নং : n0032 বয়স : 42 লিঙ্গ : পুরুষ | ফটো উপলব্ধ | 639 | WB/36/246/105365 | নাম : আরতী মাহাত স্বামীর নাম: ভাস্কর মাহাত বাড়ির নং : n0010 বয়স : 56 লিঙ্গ : মহিলা | ফটো উপলব্ধ |
| 640 | NVP1362425 | নাম : শ্যামল মাহাত পিতার নাম: ভাস্কর মাহাত বাড়ির নং : n0010 বয়স : 33 লিঙ্গ : পুরুষ | ফটো উপলব্ধ | 641 | WB/36/246/105397 | নাম : পতিত মাহাত পিতার নাম: চন্দ্রমোহন মাহাত বাড়ির নং : n0010 বয়স : 55 লিঙ্গ : পুরুষ | ফটো উপলব্ধ | 642 | FSL2055457 | নাম : সঙ্ঘারানী মাহাত স্বামীর নাম: পতিত মাহাত বাড়ির নং : n0010 বয়স : 42 লিঙ্গ : মহিলা | ফটো উপলব্ধ |
| 643 | WB/36/246/105495 | নাম : মুনাল কান্তি মাহাত পিতার নাম: আনন্দমোহন মাহাত বাড়ির নং : n0011 বয়স : 49 লিঙ্গ : পুরুষ | ফটো উপলব্ধ | 644 | WB/36/246/105024 | নাম : নারান মাহাত পিতার নাম: যতীন্দ্র মাহাত বাড়ির নং : n0011 বয়স : 81 লিঙ্গ : পুরুষ | ফটো উপলব্ধ | 645 | WB/36/246/105285 | নাম : কল্যাণী মাহাত স্বামীর নাম: নারান মাহাত বাড়ির নং : n0011 বয়স : 73 লিঙ্গ : মহিলা | ফটো উপলব্ধ |
| 646 | WB/36/246/105029 | নাম : নিমাই মাহাত পিতার নাম: যতীন্দ্র মাহাত বাড়ির নং : n0011 বয়স : 76 লিঙ্গ : পুরুষ | ফটো উপলব্ধ | 647 | WB/36/246/105290 | নাম : বলু মাহাত স্বামীর নাম: নিমাই মাহাত বাড়ির নং : n0011 বয়স : 66 লিঙ্গ : মহিলা | ফটো উপলব্ধ | 648 | WB/36/246/105521 | নাম : ভীম মাহাত পিতার নাম: যতীন্দ্র মাহাত বাড়ির নং : n0011 বয়স : 71 লিঙ্গ : পুরুষ | ফটো উপলব্ধ |
| 649 | WB/36/246/105287 | নাম : গীতারানী মাহাত স্বামীর নাম: ভীম মাহাত বাড়ির নং : n0011 বয়স : 63 লিঙ্গ : মহিলা | ফটো উপলব্ধ | 650 | NVP1641794 | নাম : অচিন্ত্য মাহাত পিতার নাম: ভীম মাহাত বাড়ির নং : n0011 বয়স : 30 লিঙ্গ : পুরুষ | ফটো উপলব্ধ | 651 | WB/36/246/105283 | নাম : জ্যোৎস্না মাহাত স্বামীর নাম: আনন্দ মাহাত বাড়ির নং : n0011 বয়স : 79 লিঙ্গ : মহিলা | ফটো উপলব্ধ |
| 652 | FSL2413573 | নাম : পিন্টু মাহাত পিতার নাম: আনন্দ মাহাত বাড়ির নং : n0011 বয়স : 48 লিঙ্গ : পুরুষ | ফটো উপলব্ধ | 653 | FSL2413730 | নাম : ভারতী মাহাত স্বামীর নাম: প্রকাশ চন্দ্র মাহাত বাড়ির নং : n0060 বয়স : 45 লিঙ্গ : মহিলা | ফটো উপলব্ধ | 654 | WB/36/246/105102 | নাম : প্রকাশ মাহাত পিতার নাম: বৈদ্যনাথ মাহাত বাড়ির নং : n0060 বয়স : 49 লিঙ্গ : পুরুষ | ফটো উপলব্ধ |
| 655 | WB/36/246/105558 | নাম : চুনী মাহাত স্বামীর নাম: বৈদ্যনাথ মাহাত বাড়ির নং : n0060 বয়স : 72 লিঙ্গ : মহিলা | ফটো উপলব্ধ | 656 | FSL2794378 | নাম : বৈদ্যনাথ মাহাত পিতার নাম: জয়রাম মাহাত বাড়ির নং : n0060 বয়স : 79 লিঙ্গ : পুরুষ | ফটো উপলব্ধ | 657 | NVP1737089 | নাম : মীরারানী মাহাত স্বামীর নাম: রমেন মাহাত বাড়ির নং : n0059 বয়স : 29 লিঙ্গ : মহিলা | ফটো উপলব্ধ |
| 658 | WB/36/246/105217 | নাম : সুচাঁদ মাহাত পিতার নাম: মদন মোহন মাহাত বাড়ির নং : n0059 বয়স : 68 লিঙ্গ : পুরুষ | ফটো উপলব্ধ | 659 | NVP1754738 | নাম : বিভাস মাহাত পিতার নাম: ভোলানাথ মাহাত বাড়ির নং : n0057 বয়স : 30 লিঙ্গ : পুরুষ | ফটো উপলব্ধ | 660 | WB/36/246/105554 | নাম : পুষ্প মাহাত স্বামীর নাম: ভোলানাথ মাহাত বাড়ির নং : n0057 বয়স : 65 লিঙ্গ : মহিলা | ফটো উপলব্ধ |

বিধানসভা নির্বাচনক্ষেত্রের নং, নাম : 249-রানীবাধ
ভাগ নং, নাম : 1-রুদ্রা(আংশিক)পশ্চিমাংশ

| | | | | | | | | | | | |
|-----|------------------|-----------------------------------------------------------------------------------------------------|------------|-----|------------------|-------------------------------------------------------------------------------------------------------|------------|-----|------------------|-----------------------------------------------------------------------------------------------------------|------------|
| 661 | NVP2523777 | নাম : ভোলা নাথ মাহাত পিতার নাম: বুদ্ধেশ্বর মাহাত বাড়ির নং : n0057 বয়স : 67 লিঙ্গ : পুরুষ | ফটো উপলব্ধ | 662 | NVP1426519 | নাম : মনোজ মাহাত পিতার নাম: গুরুপদ মাহাত বাড়ির নং : n0056 বয়স : 33 লিঙ্গ : পুরুষ | ফটো উপলব্ধ | 663 | NVP1737105 | নাম : বার্ণা মাহাত স্বামীর নাম: অশোক মাহাত বাড়ির নং : n0056 বয়স : 30 লিঙ্গ : মহিলা | ফটো উপলব্ধ |
| 664 | WB/36/246/105561 | নাম : রবি মাহাত পিতার নাম: বলাই মাহাত বাড়ির নং : n0039 বয়স : 61 লিঙ্গ : পুরুষ | ফটো উপলব্ধ | 665 | WB/36/246/105448 | নাম : খাঁদু মাহাত স্বামীর নাম: বলাই মাহাত বাড়ির নং : n0039 বয়স : 77 লিঙ্গ : মহিলা | ফটো উপলব্ধ | 666 | WB/36/246/105453 | নাম : বলাই মাহাত পিতার নাম: জয়রাম মাহাত বাড়ির নং : n0039 বয়স : 83 লিঙ্গ : পুরুষ | ফটো উপলব্ধ |
| 667 | WB/36/246/105325 | নাম : অজিত মাহাত পিতার নাম: বুদ্ধেশ্বর মাহাত বাড়ির নং : n0037 বয়স : 58 লিঙ্গ : পুরুষ | ফটো উপলব্ধ | 668 | WB/36/246/105091 | নাম : কালুবালা মাহাত স্বামীর নাম: বাহাদুর মাহাত বাড়ির নং : n0037 বয়স : 86 লিঙ্গ : মহিলা | ফটো উপলব্ধ | 669 | FSL2413623 | নাম : সুজয় কুমার মাহাত পিতার নাম: উপেন্দ্রনাথ মাহাত বাড়ির নং : n0036 বয়স : 34 লিঙ্গ : পুরুষ | ফটো উপলব্ধ |
| 670 | NVP2470797 | নাম : রিয়া মাহাত পিতার নাম: সুজিত মাহাত বাড়ির নং : এন0036 বয়স : 20 লিঙ্গ : মহিলা | ফটো উপলব্ধ | 671 | WB/36/246/105449 | নাম : মোহন মাহাত পিতার নাম: কৃষ্ণ মাহাত বাড়ির নং : n0062 বয়স : 55 লিঙ্গ : পুরুষ | ফটো উপলব্ধ | 672 | FSL2413698 | নাম : পুতুল মাহাত স্বামীর নাম: স্বপন কুমার মাহাত বাড়ির নং : n0062 বয়স : 47 লিঙ্গ : মহিলা | ফটো উপলব্ধ |
| 673 | FSL2414001 | নাম : জ্যোৎস্না মাহাত স্বামীর নাম: মোহন মাহাত বাড়ির নং : n0062 বয়স : 42 লিঙ্গ : মহিলা | ফটো উপলব্ধ | 674 | NVP1641653 | নাম : শৈলেন মাহাত পিতার নাম: বিশ্বনাথ মাহাত বাড়ির নং : n0062 বয়স : 31 লিঙ্গ : পুরুষ | ফটো উপলব্ধ | 675 | NVP1426501 | নাম : সৌমেন মাহাত পিতার নাম: বিশ্বনাথ মাহাত বাড়ির নং : n0062 বয়স : 36 লিঙ্গ : পুরুষ | ফটো উপলব্ধ |
| 676 | WB/36/246/105228 | নাম : তিলকা মাহাত স্বামীর নাম: বিশ্বনাথ মাহাত বাড়ির নং : n0062 বয়স : 55 লিঙ্গ : মহিলা | ফটো উপলব্ধ | 677 | WB/36/246/105224 | নাম : মালতী মাহাত স্বামীর নাম: মদন মাহাত বাড়ির নং : n0029 বয়স : 72 লিঙ্গ : মহিলা | ফটো উপলব্ধ | 678 | WB/36/246/105104 | নাম : অশ্বিনী মাহাত পিতার নাম: মদন মাহাত বাড়ির নং : n0029 বয়স : 50 লিঙ্গ : পুরুষ | ফটো উপলব্ধ |
| 679 | NVP2235885 | নাম : মহিতোষ মাহাত পিতার নাম: চৈতন মাহাত বাড়ির নং : n0030 বয়স : 46 লিঙ্গ : পুরুষ | ফটো উপলব্ধ | 680 | WB/36/246/105318 | নাম : বিশ্বনাথ মাহাত পিতার নাম: কৃষ্ণ মাহাত বাড়ির নং : n0062 বয়স : 61 লিঙ্গ : পুরুষ | ফটো উপলব্ধ | 681 | WB/36/246/105034 | নাম : জবা মাহাত স্বামীর নাম: বংশী মাহাত বাড়ির নং : n0062 বয়স : 58 লিঙ্গ : মহিলা | ফটো উপলব্ধ |
| 682 | NVP2043552 | নাম : বংশী মাহাত পিতার নাম: কৃষ্ণপদ মাহাত বাড়ির নং : n0062 বয়স : 64 লিঙ্গ : পুরুষ | ফটো উপলব্ধ | 683 | FSL2414027 | নাম : সুলেখা মাহাত স্বামীর নাম: শ্যামল কুমার মাহাত বাড়ির নং : n0031 বয়স : 52 লিঙ্গ : মহিলা | ফটো উপলব্ধ | 684 | WB/36/246/105571 | নাম : লক্ষণ চন্দ্র মাহাত পিতার নাম: বিনোদ বিহারী মাহাত বাড়ির নং : n0031 বয়স : 52 লিঙ্গ : পুরুষ | ফটো উপলব্ধ |
| 685 | NVP1532415 | নাম : প্রশান্ত মাহাত পিতার নাম: ফনীভূষণ মাহাত বাড়ির নং : n0018 বয়স : 31 লিঙ্গ : পুরুষ | ফটো উপলব্ধ | 686 | NVP1362391 | নাম : পৌতম মাহাত পিতার নাম: শ্রীবাস মাহাত বাড়ির নং : n0018 বয়স : 33 লিঙ্গ : পুরুষ | ফটো উপলব্ধ | 687 | WB/36/246/105601 | নাম : মমতা মাহাত স্বামীর নাম: ফনি মাহাত বাড়ির নং : n0018 বয়স : 56 লিঙ্গ : মহিলা | ফটো উপলব্ধ |
| 688 | FSL2932614 | নাম : কবিতা মাহাত স্বামীর নাম: মুনাল মাহাত বাড়ির নং : n0011 বয়স : 37 লিঙ্গ : মহিলা | ফটো উপলব্ধ | 689 | NVP1294511 | নাম : বিধান মাহাত পিতার নাম: ভোলানাথ মাহাত বাড়ির নং : n0017 বয়স : 35 লিঙ্গ : পুরুষ | ফটো উপলব্ধ | 690 | NVP1532399 | নাম : সোমা মাহাত স্বামীর নাম: বিধান মাহাত বাড়ির নং : n0017 বয়স : 35 লিঙ্গ : মহিলা | ফটো উপলব্ধ |

| | | | | | |
|-------------------------------------------------------------------------------------------------------------------|--------------------------|--------------------------------------------------------------------------------------------------------------|--------------------------|-------------------------------------------------------------------------------------------------------------|--------------------------------|
| 691 নাম : সন্দীপ মাহাত পিতার নাম: বিশ্ববিজয় মাহাত বাড়ির নং : n0017 বয়স : 31 লিঙ্গ : পুরুষ | NVP1737204 ফটো উপলব্ধ | 692 নাম : অনূপ কুমার মাহাত পিতার নাম: গুরুপদ মাহাত বাড়ির নং : n0010 বয়স : 39 লিঙ্গ : পুরুষ | FSL2932382 ফটো উপলব্ধ | 693 নাম : অর্চনা মাহাত স্বামীর নাম: দীপক কুমার মাহাত বাড়ির নং : n0035 বয়স : 38 লিঙ্গ : মহিলা | FSL2932077 ফটো উপলব্ধ |
| 694 নাম : সরস্বতী মাহাত স্বামীর নাম: সুকান্ত মাহাত বাড়ির নং : n0009 বয়স : 32 লিঙ্গ : মহিলা | NVP1821263 ফটো উপলব্ধ | 695 নাম : করুণা মাহাত স্বামীর নাম: সুব্রত কুমার মাহাত বাড়ির নং : n0055 বয়স : 32 লিঙ্গ : মহিলা | NVP1821271 ফটো উপলব্ধ | 696 নাম : দীপ্তি মাহাত স্বামীর নাম: উত্তম মাহাত বাড়ির নং : n0032 বয়স : 34 লিঙ্গ : মহিলা | NVP1821131 ফটো উপলব্ধ |
| 697 নাম : অপূর্ব মাহাত পিতার নাম: অজিত মাহাত বাড়ির নং : n0037 বয়স : 26 লিঙ্গ : পুরুষ | NVP1940683 ফটো উপলব্ধ | 698 নাম : আকাশ মাহাত পিতার নাম: নিবারন মাহাত বাড়ির নং : n0188 বয়স : 39 লিঙ্গ : পুরুষ | FSL2710986 ফটো উপলব্ধ | 699 নাম : তুলসী মাহাতো স্বামীর নাম: বিশ্ববিজয় মাহাতো বাড়ির নং : n0017 বয়স : 54 লিঙ্গ : মহিলা | WB/36/246/105548 ফটো উপলব্ধ |
| 700 নাম : ভোলানাথ মাহাত পিতার নাম: দুর্যোধন মাহাত বাড়ির নং : n0017 বয়স : 66 লিঙ্গ : পুরুষ | NVP2164978 ফটো উপলব্ধ | 701 নাম : জয়ন্ত মাহাত পিতার নাম: নিখিল মাহাত বাড়ির নং : এন০০০৬ বয়স : 22 লিঙ্গ : পুরুষ | NVP2224137 ফটো উপলব্ধ | 702 নাম : কৃষ্ণ গোপাল মাহাত পিতার নাম: পতিত মাহাত বাড়ির নং : এন০০১০ বয়স : 22 লিঙ্গ : পুরুষ | NVP2224160 ফটো উপলব্ধ |
| 703 নাম : সৌরভ মাহাত পিতার নাম: নিরঞ্জন মাহাত বাড়ির নং : এন০০০২ বয়স : 24 লিঙ্গ : পুরুষ | NVP2224194 ফটো উপলব্ধ | 704 নাম : ধনঞ্জয় মাহাত পিতার নাম: প্রকাশ মাহাত বাড়ির নং : এন০০৬০ বয়স : 23 লিঙ্গ : পুরুষ | NVP2268670 ফটো উপলব্ধ | 705 নাম : অষ্টমি মাহাত স্বামীর নাম: সুকান্ত মাহাত বাড়ির নং : এন০০৩৯ বয়স : 27 লিঙ্গ : মহিলা | XWK1950385 ফটো উপলব্ধ |
| 706 নাম : শকুন্তলা মাহাত স্বামীর নাম: কার্তিক চন্দ্র মাহাত বাড়ির নং : এন০০০৮ বয়স : 26 লিঙ্গ : মহিলা | NVP2275196 ফটো উপলব্ধ | 707 নাম : খাদুবালা মাহাত স্বামীর নাম: নিবারন মাহাত বাড়ির নং : n0063 বয়স : 52 লিঙ্গ : মহিলা | NVP2301182 ফটো উপলব্ধ | 708 নাম : গুরুপদ মাহাত পিতার নাম: কমলাকান্ত মাহাত বাড়ির নং : n0035 বয়স : 37 লিঙ্গ : পুরুষ | NVP1426402 ফটো উপলব্ধ |
| 709 নাম : রেখা মাহাত স্বামীর নাম: ভোলানাথ মাহাত বাড়ির নং : n0017 বয়স : 53 লিঙ্গ : মহিলা | NVP2311249 ফটো উপলব্ধ | 710 নাম : অর্পনা মাহাত স্বামীর নাম: গৌতম মাহাত বাড়ির নং : এন০০১২ বয়স : 30 লিঙ্গ : মহিলা | NVP2275089 ফটো উপলব্ধ | 711 নাম : উমা মাহাত স্বামীর নাম: প্রশান্ত মাহাত বাড়ির নং : এন০০৩৯ বয়স : 23 লিঙ্গ : মহিলা | NVP2275147 ফটো উপলব্ধ |
| 712 নাম : তিতালী মাঝি স্বামীর নাম: বুলেট মাঝি বাড়ির নং : এন০০০৭ বয়স : 29 লিঙ্গ : মহিলা | NVP1900679 ফটো উপলব্ধ | 713 নাম : রেনুকা মাহাত স্বামীর নাম: বিকাশ মাহাত বাড়ির নং : এন০০৬৩ বয়স : 33 লিঙ্গ : মহিলা | XWK1353143 ফটো উপলব্ধ | 714 নাম : সাবিত্রী মাহাত স্বামীর নাম: কমলাকান্ত মাহাত বাড়ির নং : n0058 বয়স : 62 লিঙ্গ : মহিলা | NVP2045037 ফটো উপলব্ধ |
| 715 নাম : দীপালী মাহাত স্বামীর নাম: সদানন্দ মাহাত বাড়ির নং : n0058 বয়স : 29 লিঙ্গ : মহিলা | NVP1737196 ফটো উপলব্ধ | 716 নাম : সদানন্দ মাহাত পিতার নাম: কমলা কান্ত মাহাত বাড়ির নং : n0058 বয়স : 35 লিঙ্গ : পুরুষ | NVP1190560 ফটো উপলব্ধ | 717 নাম : কমলা কান্ত মাহাত পিতার নাম: মদন মোহন মাহাত বাড়ির নং : n0058 বয়স : 76 লিঙ্গ : পুরুষ | NVP2388353 ফটো উপলব্ধ |
| 718 নাম : রূপালী মাহাত পিতার নাম: কালীপদ মাহাত বাড়ির নং : এন0008 বয়স : 22 লিঙ্গ : মহিলা | NVP2390334 ফটো উপলব্ধ | 719 নাম : মল্লিকা মাহাত পিতার নাম: মুগাল কান্তি মাহাত বাড়ির নং : এন0011 বয়স : 21 লিঙ্গ : মহিলা | NVP2390359 ফটো উপলব্ধ | 720 নাম : মৌমিতা মাহাত পিতার নাম: সুচাদ মাহাত বাড়ির নং : এন০০৫৯ বয়স : 21 লিঙ্গ : মহিলা | NVP2361335 ফটো উপলব্ধ |

| | | | | | |
|-------------------------------------------------------------------------------------------------------------|--------------------------------|------------------------------------------------------------------------------------------------------------------|--------------------------------|--------------------------------------------------------------------------------------------------------------|--------------------------------|
| 721 নাম : উজ্জল মাহাত পিতার নাম: বনমালী মাহাত বাড়ির নং : এন০০৩৪ বয়স : 23 লিঙ্গ : পুরুষ | NVP2361343 ফটো উপলব্ধ | 722 নাম : জবা মাহাত স্বামীর নাম: ভাস্কর মাহাত বাড়ির নং : এন০০৩৪ বয়স : 28 লিঙ্গ : মহিলা | NVP1898394 ফটো উপলব্ধ | 723 নাম : ললিতা মাহাত স্বামীর নাম: কমলাকান্ত মাহাত বাড়ির নং : n0035 বয়স : 71 লিঙ্গ : মহিলা | NVP2311264 ফটো উপলব্ধ |
| 724 নাম : সুমিত মাহাত পিতার নাম: অনিল মাহাত বাড়ির নং : এন০০৩৫ বয়স : 24 লিঙ্গ : পুরুষ | NVP2361178 ফটো উপলব্ধ | 725 নাম : অমিত কুমার মাহাত পিতার নাম: অনিল মাহাত বাড়ির নং : এন০০৩৫ বয়স : 27 লিঙ্গ : পুরুষ | NVP2361194 ফটো উপলব্ধ | 726 নাম : সুবীর মাহাত পিতার নাম: স্বপন কুমার মাহাত বাড়ির নং : এন ০০৬২ বয়স : 21 লিঙ্গ : পুরুষ | NVP2361400 ফটো উপলব্ধ |
| 727 নাম : প্রবীর মাহাত পিতার নাম: স্বপন কুমার মাহাত বাড়ির নং : এন ০০৬২ বয়স : 21 লিঙ্গ : পুরুষ | NVP2361426 ফটো উপলব্ধ | 728 নাম : সুকান্ত মাহাত পিতার নাম: লক্ষীকান্ত মাহাত বাড়ির নং : n0009 বয়স : 35 লিঙ্গ : পুরুষ | NVP1294701 ফটো উপলব্ধ | 729 নাম : গুরুপদ মাহাত পিতার নাম: চন্দ্রমোহন মাহাত বাড়ির নং : n0010 বয়স : 73 লিঙ্গ : পুরুষ | WB/36/246/105341 ফটো উপলব্ধ |
| 730 নাম : লক্ষী মাহাত স্বামীর নাম: গুরুপদ মাহাত বাড়ির নং : n0010 বয়স : 65 লিঙ্গ : মহিলা | WB/36/246/105363 ফটো উপলব্ধ | # 731 নাম : অমিতা মাহাত স্বামীর নাম: অনুপ কুমার মাহাত বাড়ির নং : n0010 বয়স : 31 লিঙ্গ : মহিলা | NVP1737147 ফটো উপলব্ধ | 732 নাম : ভাস্কর মাহাত পিতার নাম: চন্দ্রমোহন মাহাত বাড়ির নং : n0010 বয়স : 61 লিঙ্গ : পুরুষ | WB/36/246/105574 ফটো উপলব্ধ |
| 733 নাম : রাজীব মাহাত পিতার নাম: নারায়ন মাহাত বাড়ির নং : n0011 বয়স : 41 লিঙ্গ : পুরুষ | FSL2932432 ফটো উপলব্ধ | 734 নাম : কুন্তরানী মাহাত স্বামীর নাম: শ্রাবাস মাহাত বাড়ির নং : n0018 বয়স : 59 লিঙ্গ : মহিলা | WB/36/246/105544 ফটো উপলব্ধ | 735 নাম : ফ. গী ভূষণ মাহাত পিতার নাম: ধনঞ্জয় মাহাত বাড়ির নং : n0018 বয়স : 63 লিঙ্গ : পুরুষ | NVP2398972 ফটো উপলব্ধ |
| 736 নাম : সুশান্ত মাহাত পিতার নাম: ফনীভূষণ মাহাত বাড়ির নং : n0018 বয়স : 35 লিঙ্গ : পুরুষ | NVP1294537 ফটো উপলব্ধ | 737 নাম : মতিলাল মাহাত পিতার নাম: বাউরিদাস মাহাত বাড়ির নং : n0026 বয়স : 43 লিঙ্গ : পুরুষ | NVP2530541 ফটো উপলব্ধ | 738 নাম : সুমিত্রা মাহাত স্বামীর নাম: মতিলাল মাহাত বাড়ির নং : n0026 বয়স : 37 লিঙ্গ : মহিলা | NVP0984864 ফটো উপলব্ধ |
| 739 নাম : জয়ন্তী মাহাত স্বামীর নাম: পিন্টু মাহাত বাড়ির নং : n0026 বয়স : 34 লিঙ্গ : মহিলা | NVP1754829 ফটো উপলব্ধ | 740 নাম : সুলেখা মাহাত স্বামীর নাম: মহিতোষ মাহাত বাড়ির নং : n0030 বয়স : 46 লিঙ্গ : মহিলা | FSL2932465 ফটো উপলব্ধ | 741 নাম : অর্চনা মাহাত স্বামীর নাম: সুভাষ চন্দ্র মাহাত বাড়ির নং : n0030 বয়স : 49 লিঙ্গ : মহিলা | NVP2236065 ফটো উপলব্ধ |
| 742 নাম : বন্দা মাহাত স্বামীর নাম: বিনোদ মাহাত বাড়ির নং : n0031 বয়স : 79 লিঙ্গ : মহিলা | WB/36/246/105492 ফটো উপলব্ধ | 743 নাম : শ্যামল কুমার মাহাত পিতার নাম: বিনোদ বিহারী মাহাত বাড়ির নং : n0031 বয়স : 65 লিঙ্গ : পুরুষ | WB/36/246/105539 ফটো উপলব্ধ | 744 নাম : মমতা মাহাত স্বামীর নাম: রমেশ মাহাত বাড়ির নং : n0031 বয়স : 41 লিঙ্গ : মহিলা | NVP1294313 ফটো উপলব্ধ |
| 745 নাম : রিঙ্কু মাহাত স্বামীর নাম: লক্ষনচন্দ্র মাহাত বাড়ির নং : n0031 বয়স : 36 লিঙ্গ : মহিলা | NVP1294933 ফটো উপলব্ধ | 746 নাম : কাঞ্চন মাহাত পিতার নাম: জলধর মাহাত বাড়ির নং : n0019 বয়স : 39 লিঙ্গ : পুরুষ | FSL2711000 ফটো উপলব্ধ | 747 নাম : ললিতা মাহাত স্বামীর নাম: ভূষণ মাহাত বাড়ির নং : n0025 বয়স : 54 লিঙ্গ : মহিলা | WB/36/246/105338 ফটো উপলব্ধ |
| 748 নাম : শকুন্তলা মাহাত স্বামীর নাম: যামিনী মাহাত বাড়ির নং : n0001 বয়স : 66 লিঙ্গ : মহিলা | WB/36/246/105359 ফটো উপলব্ধ | 749 নাম : উম্মিলা মাহাত স্বামীর নাম: সন্তোষ মাহাত বাড়ির নং : n0001 বয়স : 47 লিঙ্গ : মহিলা | FSL1263805 ফটো উপলব্ধ | 750 নাম : প্রশান্ত মাহাত পিতার নাম: যামিনী মাহাত বাড়ির নং : n0001 বয়স : 34 লিঙ্গ : পুরুষ | NVP1362417 ফটো উপলব্ধ |

| | | | | | |
|-------------------------------------------------------------------------------------------------------------|------------------|--------------------------------------------------------------------------------------------------------------|------------------|-------------------------------------------------------------------------------------------------------------|------------------|
| 751 নাম : মঞ্জু মাহাত স্বামীর নাম: আকুল মাহাত বাড়ির নং : n0002 বয়স : 58 লিঙ্গ : মহিলা | WB/36/246/105208 | 752 নাম : শিবনাথ মান্ডি পিতার নাম: সুশীল মান্ডি বাড়ির নং : n0063 বয়স : 44 লিঙ্গ : পুরুষ | NVP1294339 | 753 নাম : টিয়া মাহাত পিতার নাম: সুরেন্দ্র মাহাত বাড়ির নং : n0153 বয়স : 51 লিঙ্গ : মহিলা | WB/36/246/105005 |
| 754 নাম : শিবু মাহাত পিতার নাম: নেপাল মাহাত বাড়ির নং : n0045 বয়স : 29 লিঙ্গ : পুরুষ | NVP1821065 | 755 নাম : বিভূতি মাহাত পিতার নাম: তনু মাহাত বাড়ির নং : n0005 বয়স : 60 লিঙ্গ : পুরুষ | NVP2044550 | 756 নাম : বিপদতারন মাহাত পিতার নাম: তনু মাহাত বাড়ির নং : n0005 বয়স : 51 লিঙ্গ : পুরুষ | NVP2045011 |
| 757 নাম : পুষ্প মাহাত স্বামীর নাম: নিখিল মাহাত বাড়ির নং : n0006 বয়স : 42 লিঙ্গ : মহিলা | FSL2055507 | 758 নাম : নিলীমা মাহাত স্বামীর নাম: সুশীল মাহাত বাড়ির নং : n0006 বয়স : 42 লিঙ্গ : মহিলা | NVP0984765 | 759 নাম : লিপিকা মাহাত স্বামীর নাম: পূর্ণচন্দ্র মাহাত বাড়ির নং : n0007 বয়স : 48 লিঙ্গ : মহিলা | FSL2413706 |
| 760 নাম : কালীপদ মাহাত পিতার নাম: প্রহলাদ মাহাত বাড়ির নং : n0008 বয়স : 63 লিঙ্গ : পুরুষ | WB/36/246/105018 | 761 নাম : কার্তিক চন্দ্র মাহাত পিতার নাম: কালিপদ মাহাত বাড়ির নং : n0008 বয়স : 32 লিঙ্গ : পুরুষ | NVP1426394 | 762 নাম : গনেশ মাহাত পিতার নাম: কালিপদ মাহাত বাড়ির নং : n0008 বয়স : 31 লিঙ্গ : পুরুষ | NVP1641760 |
| 763 নাম : লক্ষীকান্ত মাহাত পিতার নাম: তনু মাহাত বাড়ির নং : n0009 বয়স : 76 লিঙ্গ : পুরুষ | WB/36/246/105460 | 764 নাম : অমুজ মাহাত স্বামীর নাম: লক্ষীকান্ত মাহাত বাড়ির নং : n0009 বয়স : 69 লিঙ্গ : মহিলা | WB/36/246/105270 | 765 নাম : তপন মাহাত পিতার নাম: লক্ষীকান্ত মাহাত বাড়ির নং : n0009 বয়স : 50 লিঙ্গ : পুরুষ | WB/36/246/105520 |
| 766 নাম : লক্ষীকান্ত মাহাত পিতার নাম: ভূষন মাহাত বাড়ির নং : n0025 বয়স : 28 লিঙ্গ : পুরুষ | NVP1821222 | 767 নাম : কৃষ্ণপদ মাহাত পিতার নাম: বনমালী মাহাত বাড়ির নং : n0034 বয়স : 29 লিঙ্গ : পুরুষ | NVP1821081 | 768 নাম : অমিয় মাহাত পিতার নাম: অজিত মাহাত বাড়ির নং : n0037 বয়স : 29 লিঙ্গ : পুরুষ | NVP1821099 |
| 769 নাম : বিশ্ববিজয় মাহাত পিতার নাম: দুর্যোধন মাহাত বাড়ির নং : এন0203 বয়স : 61 লিঙ্গ : পুরুষ | NVP2399012 | 770 নাম : সৃজিত মাহাত পিতার নাম: বিশ্ববিজয় মাহাত বাড়ির নং : n0017 বয়স : 26 লিঙ্গ : পুরুষ | NVP1940535 | 771 নাম : পূর্ণচন্দ্র মাহাত পিতার নাম: শক্তু মাহাত বাড়ির নং : n0007 বয়স : 61 লিঙ্গ : পুরুষ | NVP2525459 |
| 772 নাম : খঞ্জুরী মাহাত স্বামীর নাম: চিরঞ্জিত মাহাত বাড়ির নং : n0022 বয়স : 31 লিঙ্গ : মহিলা | UVG1484161 | 773 নাম : সরস্বতী মাহাত স্বামীর নাম: সঞ্জয় মাহাত বাড়ির নং : এন0022 বয়স : 22 লিঙ্গ : মহিলা | NVP2414688 | 774 নাম : অনিতা মান্ডি স্বামীর নাম: শিবনাথ মান্ডি বাড়ির নং : N0063 বয়স : 28 লিঙ্গ : মহিলা | NVP1882786 |
| 775 নাম : উজ্জ্বল মাহাত পিতার নাম: নিমাই মাহাত বাড়ির নং : n0011 বয়স : 27 লিঙ্গ : পুরুষ | NVP1964188 | 776 নাম : বিকাশ মাহাত পিতার নাম: নিবারন মাহাত বাড়ির নং : n0063 বয়স : 49 লিঙ্গ : পুরুষ | WB/36/246/105508 | 777 নাম : উর্মিলা মাহাত স্বামীর নাম: শৈলেন মাহাত বাড়ির নং : এন0062 বয়স : 29 লিঙ্গ : মহিলা | NVP2208866 |
| 778 নাম : লক্ষী মাহাত স্বামীর নাম: সৌমেন মাহাত বাড়ির নং : এন0062 বয়স : 24 লিঙ্গ : মহিলা | NVP2414738 | 779 নাম : দীপক কুমার মাহাত পিতার নাম: তারিনী মাহাত বাড়ির নং : ০ বয়স : 43 লিঙ্গ : পুরুষ | FSL2055499 | 780 নাম : শঙ্কর মাহাত পিতার নাম: অশ্বিনী মাহাত বাড়ির নং : এন0০২৯ বয়স : 23 লিঙ্গ : পুরুষ | NVP2138774 |

বিধানসভা নির্বাচনক্ষেত্রের নং, নাম : 249-রানীবাধ
ভাগ নং, নাম : 1-রুদড়া(আংশিক)পশ্চিমাংশ

| | | | | | |
|-----------------------------------------------------------------------------------------------------------------------------------|------------------|--------------------------------------------------------------------------------------------------------------------------|------------|------------------------------------------------------------------------------------------------------------------------|------------------|
| 781 নাম : মহেশ্বর মাহাত পিতার নাম: অশ্বিনী মাহাত বাড়ির নং : এন0017 বয়স : 20 লিঙ্গ : পুরুষ ফটো উপলব্ধ | NVP2438323 | 782 নাম : ময়না মাহাত স্বামীর নাম: লক্ষীকান্ত মাহাত বাড়ির নং : এন০০২৫ বয়স : 29 লিঙ্গ : মহিলা ফটো উপলব্ধ | NVP2014249 | 783 নাম : প্রশান্ত মাহাত পিতার নাম: রবি মাহাত বাড়ির নং : N0039 বয়স : 29 লিঙ্গ : পুরুষ ফটো উপলব্ধ | NVP1882745 |
| 784 নাম : রীতা মাহাত স্বামীর নাম: রাজীব মাহাত বাড়ির নং : এন০০১১ বয়স : 25 লিঙ্গ : মহিলা ফটো উপলব্ধ | NVP2024958 | 785 নাম : নমিতা মাহাত স্বামীর নাম: গুরুপদ মাহাত বাড়ির নং : এন০০৩৫ বয়স : 26 লিঙ্গ : মহিলা ফটো উপলব্ধ | NVP1970268 | 786 নাম : সবিতা মাহাত স্বামীর নাম: সুশান্ত মাহাত বাড়ির নং : এন0018 বয়স : 27 লিঙ্গ : মহিলা ফটো উপলব্ধ | XWK1944933 |
| 787 নাম : সুপ্রীয়া মাহাত পিতার নাম: সন্তোষ মাহাত বাড়ির নং : এন০০০১ বয়স : 22 লিঙ্গ : মহিলা ফটো উপলব্ধ | NVP2268639 | 788 নাম : অসিত মাহাত পিতার নাম: কমলাকান্ত মাহাত বাড়ির নং : n0035 বয়স : 46 লিঙ্গ : পুরুষ ফটো উপলব্ধ | FSL1263326 | 789 নাম : ললিতা মাহাত স্বামীর নাম: কিরীটি মাহাত বাড়ির নং : n0061 বয়স : 72 লিঙ্গ : মহিলা ফটো উপলব্ধ | WB/36/246/105339 |
| 790 নাম : বঙ্ক বিহারী মাহাতো পিতার নাম: গোবিন্দ প্রসাদ মাহাতো বাড়ির নং : n0061 বয়স : 78 লিঙ্গ : পুরুষ ফটো উপলব্ধ | NVP1294776 | 791 নাম : গোলপী মাহাত স্বামীর নাম: ভীমচন্দ্র মাহাত বাড়ির নং : n0061 বয়স : 32 লিঙ্গ : মহিলা ফটো উপলব্ধ | NVP1641844 | 792 নাম : ভীমচন্দ্র মাহাত পিতার নাম: মনতোষ মাহাত বাড়ির নং : n0061 বয়স : 42 লিঙ্গ : পুরুষ ফটো উপলব্ধ | FSL2413656 |
| 793 নাম : মনজুড়া মাহাত স্বামীর নাম: মনতোষ মাহাত বাড়ির নং : n0061 বয়স : 64 লিঙ্গ : মহিলা ফটো উপলব্ধ | WB/36/246/105345 | 794 নাম : অপর্ণা মাহাত স্বামীর নাম: রাজীব মাহাত বাড়ির নং : n0061 বয়স : 37 লিঙ্গ : মহিলা ফটো উপলব্ধ | NVP0984039 | 795 নাম : রাজীব মাহাত পিতার নাম: কীর্তন মাহাত বাড়ির নং : n0061 বয়স : 39 লিঙ্গ : পুরুষ ফটো উপলব্ধ | FSL2932051 |
| 796 নাম : বেদনা মাহাত স্বামীর নাম: ফটিক মাহাত বাড়ির নং : n0061 বয়স : 46 লিঙ্গ : মহিলা ফটো উপলব্ধ | FSL2055390 | 797 নাম : ফটিক মাহাত পিতার নাম: কিরীটি মাহাত বাড়ির নং : n0061 বয়স : 53 লিঙ্গ : পুরুষ ফটো উপলব্ধ | FSL2055382 | 798 নাম : উমাকান্ত মাহাত পিতার নাম: ফটিক মাহাত বাড়ির নং : n0061 বয়স : 26 লিঙ্গ : পুরুষ ফটো উপলব্ধ | NVP1964170 |
| 799 নাম : হারাধন মাহালী পিতার নাম: গোষ্ঠ মাহালী বাড়ির নং : n0012 বয়স : 59 লিঙ্গ : পুরুষ ফটো উপলব্ধ | NVP2163079 | 800 নাম : সুবিতা মাহালী পিতার নাম: গোষ্ঠ মাহালী বাড়ির নং : n0012 বয়স : 75 লিঙ্গ : মহিলা ফটো উপলব্ধ | NVP2163087 | 801 নাম : কৃষ্ণপদ মাহালী পিতার নাম: হারাধন মাহালী বাড়ির নং : এন০০১২ বয়স : 28 লিঙ্গ : পুরুষ ফটো উপলব্ধ | NVP2134203 |
| 802 নাম : রবেন মাঝি পিতার নাম: নিবারন মাঝি বাড়ির নং : n0065 বয়স : 26 লিঙ্গ : পুরুষ ফটো উপলব্ধ | NVP1940626 | 803 নাম : সরবালী মাহালী স্বামীর নাম: হারাধন মাহালী বাড়ির নং : n0012 বয়স : 56 লিঙ্গ : মহিলা ফটো উপলব্ধ | FSL2793990 | 804 নাম : পঞ্চানন সরেন পিতার নাম: মনু সরেন বাড়ির নং : n0021 বয়স : 57 লিঙ্গ : পুরুষ ফটো উপলব্ধ | WB/36/246/105432 |
| 805 নাম : প্রসেনজিৎ সরেন পিতার নাম: পঞ্চানন সরেন বাড়ির নং : এন০০২১ বয়স : 27 লিঙ্গ : পুরুষ ফটো উপলব্ধ | NVP2014223 | 806 নাম : সত্যজিৎ সরেন পিতার নাম: পঞ্চানন সরেন বাড়ির নং : এন০০২১ বয়স : 22 লিঙ্গ : পুরুষ ফটো উপলব্ধ | NVP2252088 | 807 নাম : মিলন সরেন পিতার নাম: বিজয় সরেন বাড়ির নং : n0182 বয়স : 37 লিঙ্গ : পুরুষ ফটো উপলব্ধ | NVP1362409 |
| 808 নাম : শেফালী সরেন স্বামীর নাম: মিলন সরেন বাড়ির নং : n0182 বয়স : 29 লিঙ্গ : মহিলা ফটো উপলব্ধ | NVP1821313 | 809 নাম : জনকী সরেন স্বামীর নাম: পঞ্চানন সরেন বাড়ির নং : n0021 বয়স : 50 লিঙ্গ : মহিলা ফটো উপলব্ধ | FSL1263391 | 810 নাম : মাধুরী সহিস পিতার নাম: রাখাল সহিস বাড়ির নং : n0038 বয়স : 31 লিঙ্গ : মহিলা ফটো উপলব্ধ | NVP1754746 |

| | | | | | |
|-------------------------------------------------------------------------------------------------------------------------------|------------------|-------------------------------------------------------------------------------------------------------------------------------|------------------|-----------------------------------------------------------------------------------------------------------------------------|------------|
| 811 নাম : জয়দেব সহিষ পিতার নাম: গৌর সহিষ বাড়ির নং : n0038 বয়স : 53 লিঙ্গ : পুরুষ ফটো উপলব্ধ | WB/36/246/105444 | 812 নাম : যমুনা সহিষ স্বামীর নাম: রাখাল সহিষ বাড়ির নং : n0038 বয়স : 53 লিঙ্গ : মহিলা ফটো উপলব্ধ | FSL2413862 | 813 নাম : মানিক সহিষ পিতার নাম: রাখাল সহিষ বাড়ির নং : এন০০৩৮ বয়স : 23 লিঙ্গ : পুরুষ ফটো উপলব্ধ | NVP2158160 |
| 814 নাম : নমিতা সহিষ পিতার নাম: গৌর সহিষ বাড়ির নং : এন০০৩৮ বয়স : 25 লিঙ্গ : মহিলা ফটো উপলব্ধ | XWK2045029 | 815 নাম : হরেকৃষ্ণ সহিষ পিতার নাম: গৌর সহিষ বাড়ির নং : n0038 বয়স : 56 লিঙ্গ : পুরুষ ফটো উপলব্ধ | WB/36/246/105148 | 816 নাম : সুলেখা সহিষ স্বামীর নাম: জয়দেব সহিষ বাড়ির নং : n0038 বয়স : 43 লিঙ্গ : মহিলা ফটো উপলব্ধ | FSL2932473 |
| 817 নাম : রাখাল সহিষ পিতার নাম: গৌর সহিষ বাড়ির নং : n0038 বয়স : 59 লিঙ্গ : পুরুষ ফটো উপলব্ধ | FSL2413854 | 818 নাম : দুলালী সহিষ স্বামীর নাম: হরেকৃষ্ণ সহিষ বাড়ির নং : n0038 বয়স : 49 লিঙ্গ : মহিলা ফটো উপলব্ধ | WB/36/246/105070 | 819 নাম : উত্তম সহিষ পিতার নাম: হরেকৃষ্ণ সহিষ বাড়ির নং : n0038 বয়স : 31 লিঙ্গ : পুরুষ ফটো উপলব্ধ | NVP1754795 |
| 820 নাম : সুভেন্দু সহিষ পিতার নাম: রাখাল সহিষ বাড়ির নং : n0038 বয়স : 28 লিঙ্গ : পুরুষ ফটো উপলব্ধ | NVP1821073 | 821 নাম : গুণধর মাঝি পিতার নাম: বীরবল মাঝি বাড়ির নং : এন০১০১ বয়স : 23 লিঙ্গ : পুরুষ ফটো উপলব্ধ | NVP2134229 | 822 নাম : শেফালী মাঝি স্বামীর নাম: বীরমল মাঝি বাড়ির নং : n0101 বয়স : 47 লিঙ্গ : মহিলা ফটো উপলব্ধ | FSL2413458 |
| 823 নাম : দেবযানী হাঁসদা স্বামীর নাম: বিচিত্র হাঁসদা বাড়ির নং : n0144 বয়স : 32 লিঙ্গ : মহিলা ফটো উপলব্ধ | NVP1532613 | 824 নাম : শিলি হাঁসদা পিতার নাম: রামপ্রসাদ হাঁসদা বাড়ির নং : এন০১৭২ বয়স : 23 লিঙ্গ : মহিলা ফটো উপলব্ধ | NVP2183960 | 825 নাম : সুদীপ্তা বাগাল পিতার নাম: দীপক বাগাল বাড়ির নং : এন০১৭৬ বয়স : 23 লিঙ্গ : মহিলা ফটো উপলব্ধ | NVP2138683 |
| 826 নাম : মৃত্যঞ্জয় হাঁসদা পিতার নাম: কালিচরণ হাঁসদা বাড়ির নং : n0176 বয়স : 44 লিঙ্গ : পুরুষ ফটো উপলব্ধ | NVP1294321 | 827 নাম : ফুলমনি হাঁসদা স্বামীর নাম: তারাপদ হাঁসদা বাড়ির নং : n0040 বয়স : 62 লিঙ্গ : মহিলা ফটো উপলব্ধ | WB/36/246/105332 | 828 নাম : নমিতা হাঁসদা স্বামীর নাম: অজয় হাঁসদা বাড়ির নং : n0186 বয়স : 27 লিঙ্গ : মহিলা ফটো উপলব্ধ | NVP1754761 |
| 829 নাম : বন্দনা হাঁসদা স্বামীর নাম: শ্যামল কুমার হাঁসদা বাড়ির নং : n0152 বয়স : 40 লিঙ্গ : মহিলা ফটো উপলব্ধ | FSL2711026 | 830 নাম : আন্বাদী হাঁসদা স্বামীর নাম: নির্মল কুমার হাঁসদা বাড়ির নং : n0144 বয়স : 54 লিঙ্গ : মহিলা ফটো উপলব্ধ | FSL2413938 | 831 নাম : বিচিত্র হাঁসদা পিতার নাম: নির্মল কুমার হাঁসদা বাড়ির নং : n0144 বয়স : 46 লিঙ্গ : পুরুষ ফটো উপলব্ধ | FSL1420835 |
| 832 নাম : পবিত্রবরন হাঁসদা পিতার নাম: নির্মল কুমার হাঁসদা বাড়ির নং : n0144 বয়স : 37 লিঙ্গ : পুরুষ ফটো উপলব্ধ | NVP1294438 | 833 নাম : সুকুমার হাঁসদা পিতার নাম: মানসিং হাঁসদা বাড়ির নং : n0150 বয়স : 50 লিঙ্গ : পুরুষ ফটো উপলব্ধ | WB/36/246/105480 | 834 নাম : শ্যামল কুমার হাঁসদা পিতার নাম: হারাধন হাঁসদা বাড়ির নং : এন0052 বয়স : 57 লিঙ্গ : পুরুষ ফটো উপলব্ধ | FSL1420777 |
| 835 নাম : উর্মিলা হাঁসদা স্বামীর নাম: হরিপদ হাঁসদা বাড়ির নং : n0183 বয়স : 66 লিঙ্গ : মহিলা ফটো উপলব্ধ | WB/36/246/105373 | 836 নাম : বারি হাঁসদা স্বামীর নাম: গুরুদাস হাঁসদা বাড়ির নং : n0178 বয়স : 73 লিঙ্গ : মহিলা ফটো উপলব্ধ | WB/36/246/105171 | 837 নাম : সুজয় হাঁসদা পিতার নাম: কালীচরণ হাঁসদা বাড়ির নং : n0176 বয়স : 47 লিঙ্গ : পুরুষ ফটো উপলব্ধ | FSL2413896 |
| 838 নাম : শিলাবতী হাঁসদা পিতার নাম: মথন হাঁসদা বাড়ির নং : n0167 বয়স : 51 লিঙ্গ : মহিলা ফটো উপলব্ধ | WB/36/246/105313 | 839 নাম : মিহির হাঁসদা পিতার নাম: মথন হাঁসদা বাড়ির নং : n0167 বয়স : 32 লিঙ্গ : পুরুষ ফটো উপলব্ধ | NVP1532464 | 840 নাম : সুমিত্রা হাঁসদা স্বামীর নাম: মিহির হাঁসদা বাড়ির নং : n0167 বয়স : 30 লিঙ্গ : মহিলা ফটো উপলব্ধ | NVP1737154 |

| | | | | | | | | |
|-------------------------------------------------------------------------------------------------------------------|------------------|------------|---------------------------------------------------------------------------------------------------------------|------------------|------------|-------------------------------------------------------------------------------------------------------------------|------------------|------------|
| 841 নাম : রামপ্রসাদ হাঁসদা পিতার নাম: কালীশেন হাঁসদা বাড়ির নং : n0172 বয়স : 56 লিঙ্গ : পুরুষ | WB/36/246/105582 | ফটো উপলব্ধ | 842 নাম : আদরী হাঁসদা স্বামীর নাম: রামপ্রসাদ হাঁসদা বাড়ির নং : n0172 বয়স : 46 লিঙ্গ : মহিলা | FSL2055655 | ফটো উপলব্ধ | 843 নাম : সুসার হাঁসদা পিতার নাম: হরিপদ হাঁসদা বাড়ির নং : এণ০১৮৩ বয়স : 21 লিঙ্গ : পুরুষ | NVP2361277 | ফটো উপলব্ধ |
| 844 নাম : মিনতি হাঁসদা স্বামীর নাম: সুজয় হাঁসদা বাড়ির নং : n0176 বয়স : 47 লিঙ্গ : মহিলা | NVP1940493 | ফটো উপলব্ধ | 845 নাম : শিবানী হাঁসদা স্বামীর নাম: মৃত্যুঞ্জয় হাঁসদা বাড়ির নং : n0176 বয়স : 33 লিঙ্গ : মহিলা | NVP1532563 | ফটো উপলব্ধ | 846 নাম : বিনয় হাঁসদা পিতার নাম: সুকুমার হাঁসদা বাড়ির নং : এণ০১৫০ বয়স : 25 লিঙ্গ : পুরুষ | NVP2241644 | ফটো উপলব্ধ |
| 847 নাম : সৌমেন হাঁসদা পিতার নাম: রামপ্রসাদ হাঁসদা বাড়ির নং : এন0023 বয়স : 22 লিঙ্গ : পুরুষ | NVP2275030 | ফটো উপলব্ধ | 848 নাম : সোনালী হাঁসদা স্বামীর নাম: চিরঞ্জীত হাঁসদা বাড়ির নং : n0040 বয়স : 32 লিঙ্গ : মহিলা | NVP1532456 | ফটো উপলব্ধ | 849 নাম : অনিন্দীতা হাঁসদা স্বামীর নাম: নির্মল কুমার হাঁসদা বাড়ির নং : n0144 বয়স : 56 লিঙ্গ : মহিলা | WB/36/246/105530 | ফটো উপলব্ধ |
| 850 নাম : ফুলমনি হাঁসদা স্বামীর নাম: মথন হাঁসদা বাড়ির নং : n0167 বয়স : 79 লিঙ্গ : মহিলা | WB/36/246/105315 | ফটো উপলব্ধ | 851 নাম : লক্ষ্মীমনি হাঁসদা স্বামীর নাম: দিবাকর হাঁসদা বাড়ির নং : n0174 বয়স : 59 লিঙ্গ : মহিলা | WB/36/246/105576 | ফটো উপলব্ধ | 852 নাম : দিবাকর হাঁসদা পিতার নাম: শীতল হাঁসদা বাড়ির নং : n0174 বয়স : 59 লিঙ্গ : পুরুষ | WB/36/246/105560 | ফটো উপলব্ধ |
| 853 নাম : হরিপদ হাঁসদা পিতার নাম: শীতল হাঁসদা বাড়ির নং : n0174 বয়স : 53 লিঙ্গ : পুরুষ | FSL2794444 | ফটো উপলব্ধ | 854 নাম : স্নেহলতা হাঁসদা পিতার নাম: কালীচরন হাঁসদা বাড়ির নং : n0176 বয়স : 42 লিঙ্গ : মহিলা | NVP1294305 | ফটো উপলব্ধ | 855 নাম : আদরী হাঁসদা পিতার নাম: গুরুদাস হাঁসদা বাড়ির নং : n0178 বয়স : 30 লিঙ্গ : মহিলা | NVP1641786 | ফটো উপলব্ধ |
| 856 নাম : পদ্মাবতী হাঁসদা স্বামীর নাম: শান্তিময় হাঁসদা বাড়ির নং : n0186 বয়স : 54 লিঙ্গ : মহিলা | NVP2050425 | ফটো উপলব্ধ | 857 নাম : অজয় হাঁসদা পিতার নাম: শান্তিময় হাঁসদা বাড়ির নং : n0186 বয়স : 35 লিঙ্গ : পুরুষ | NVP1294453 | ফটো উপলব্ধ | 858 নাম : চিরঞ্জিত হাঁসদা পিতার নাম: তারাপদ হাঁসদা বাড়ির নং : n0040 বয়স : 33 লিঙ্গ : পুরুষ | NVP1532589 | ফটো উপলব্ধ |
| 859 নাম : সুভাষ চন্দ্র হাঁসদা পিতার নাম: সুজয় কুমার হাঁসদা বাড়ির নং : N0176 বয়স : 29 লিঙ্গ : পুরুষ | NVP1882836 | ফটো উপলব্ধ | 860 নাম : পরিমল হাঁসদা পিতার নাম: গুরুদাস হাঁসদা বাড়ির নং : N0178 বয়স : 27 লিঙ্গ : পুরুষ | NVP1882844 | ফটো উপলব্ধ | 861 নাম : বদনী হাঁসদা স্বামীর নাম: সুকুমার হাঁসদা বাড়ির নং : n0150 বয়স : 45 লিঙ্গ : মহিলা | WB/36/246/105410 | ফটো উপলব্ধ |
| 862 নাম : অমিতা হেঙ্গম পিতার নাম: শ্রীপতি হেঙ্গম বাড়ির নং : n0175 বয়স : 29 লিঙ্গ : মহিলা | NVP1838507 | ফটো উপলব্ধ | 863 নাম : শ্রীমতী হেঙ্গম স্বামীর নাম: সাহেবরাম হেঙ্গম বাড়ির নং : n0175 বয়স : 63 লিঙ্গ : মহিলা | WB/36/246/105369 | ফটো উপলব্ধ | 864 নাম : স্নেহলতা কিস্কু স্বামীর নাম: সুনীল কিস্কু বাড়ির নং : n0175 বয়স : 46 লিঙ্গ : মহিলা | FSL2055747 | ফটো উপলব্ধ |
| 865 নাম : লতামনী হেঙ্গম স্বামীর নাম: শ্রীপতি হেঙ্গম বাড়ির নং : n0175 বয়স : 45 লিঙ্গ : মহিলা | FSL2055754 | ফটো উপলব্ধ | 866 নাম : বলরাম হেঙ্গম পিতার নাম: সতীশচন্দ্র হেঙ্গম বাড়ির নং : n0171 বয়স : 47 লিঙ্গ : পুরুষ | FSL1263920 | ফটো উপলব্ধ | 867 নাম : পার্বতী হেঙ্গম স্বামীর নাম: বলরাম হেঙ্গম বাড়ির নং : n0171 বয়স : 26 লিঙ্গ : মহিলা | NVP1940485 | ফটো উপলব্ধ |
| 868 নাম : রাসবিহারী হেঙ্গম পিতার নাম: নরেন হেঙ্গম বাড়ির নং : n0173 বয়স : 43 লিঙ্গ : পুরুষ | FSL2055721 | ফটো উপলব্ধ | 869 নাম : জয়দেব হেঙ্গম পিতার নাম: রামকুমার হেঙ্গম বাড়ির নং : n0145 বয়স : 46 লিঙ্গ : পুরুষ | FSL1421361 | ফটো উপলব্ধ | 870 নাম : মালা হেঙ্গম স্বামীর নাম: জয়দেব হেঙ্গম বাড়ির নং : n0145 বয়স : 29 লিঙ্গ : মহিলা | NVP1737261 | ফটো উপলব্ধ |

বিধানসভা নির্বাচনক্ষেত্রের নং, নাম : 249-রানীবাধ
ভাগ নং, নাম : 1-রুদড়া(আংশিক)পশ্চিমাংশ

| | | | | | | | | |
|-----------------------------------------------------------------------------------------------------------------|------------------|------------|------------------------------------------------------------------------------------------------------------------|------------------|------------|---------------------------------------------------------------------------------------------------------------|------------------|------------|
| 871 নাম : সাবিত্রী হেঙ্গম স্বামীর নাম: চিত্ত হেঙ্গম বাড়ির নং : n0145 বয়স : 59 লিঙ্গ : মহিলা | WB/36/246/105469 | ফটো উপলব্ধ | 872 নাম : পোলাপী হেঙ্গম স্বামীর নাম: ঠাকুরদাস হেঙ্গম বাড়ির নং : n0146 বয়স : 34 লিঙ্গ : মহিলা | NVP1426477 | ফটো উপলব্ধ | 873 নাম : সত্যনারায়ন হেঙ্গম পিতার নাম: চিত্তহরন হেঙ্গম বাড়ির নং : n0193 বয়স : 34 লিঙ্গ : পুরুষ | NVP1426527 | ফটো উপলব্ধ |
| 874 নাম : রাইচরন হেঙ্গম পিতার নাম: নরেন হেঙ্গম বাড়ির নং : n0173 বয়স : 43 লিঙ্গ : পুরুষ | FSL2413961 | ফটো উপলব্ধ | 875 নাম : শ্যামাপদ হেঙ্গম পিতার নাম: সাহেবরাম হেঙ্গম বাড়ির নং : n0173 বয়স : 38 লিঙ্গ : পুরুষ | FSL2711067 | ফটো উপলব্ধ | 876 নাম : নারান হেঙ্গম পিতার নাম: সুরেন্দ্র হেঙ্গম বাড়ির নং : n0168 বয়স : 53 লিঙ্গ : পুরুষ | WB/36/246/105197 | ফটো উপলব্ধ |
| 877 নাম : সুশীলা হেঙ্গম স্বামীর নাম: লক্ষীন্দর হেঙ্গম বাড়ির নং : n0168 বয়স : 48 লিঙ্গ : মহিলা | FSL2055762 | ফটো উপলব্ধ | 878 নাম : দুঃখী হেঙ্গম স্বামীর নাম: উপেন্দ্র হেঙ্গম বাড়ির নং : n0169 বয়স : 73 লিঙ্গ : মহিলা | FSL0221762 | ফটো উপলব্ধ | 879 নাম : সুমিত্রা হেঙ্গম পিতার নাম: উপেন্দ্র হেঙ্গম বাড়ির নং : n0169 বয়স : 59 লিঙ্গ : মহিলা | WB/36/246/105003 | ফটো উপলব্ধ |
| 880 নাম : অঞ্জলি হেঙ্গম স্বামীর নাম: কর্নকান্ত হেঙ্গম বাড়ির নং : n0169 বয়স : 46 লিঙ্গ : মহিলা | FSL1421338 | ফটো উপলব্ধ | 881 নাম : প্রভাষ হেঙ্গম পিতার নাম: কমল হেঙ্গম বাড়ির নং : n0147 বয়স : 33 লিঙ্গ : পুরুষ | NVP1426436 | ফটো উপলব্ধ | 882 নাম : পানমনি হেঙ্গম স্বামীর নাম: কমল হেঙ্গম বাড়ির নং : n0148 বয়স : 73 লিঙ্গ : মহিলা | WB/36/246/105405 | ফটো উপলব্ধ |
| 883 নাম : সুভাষ হেঙ্গম পিতার নাম: কমল হেঙ্গম বাড়ির নং : এন০৪৫৬ বয়স : 53 লিঙ্গ : পুরুষ | NVP2235653 | ফটো উপলব্ধ | 884 নাম : মামনি হেঙ্গম স্বামীর নাম: সুভাষ হেঙ্গম বাড়ির নং : এন০১২৫ বয়স : 37 লিঙ্গ : মহিলা | FSL2932655 | ফটো উপলব্ধ | 885 নাম : মন্দোদরী হেঙ্গম স্বামীর নাম: সুনীল হেঙ্গম বাড়ির নং : n0147 বয়স : 76 লিঙ্গ : মহিলা | WB/36/246/105461 | ফটো উপলব্ধ |
| 886 নাম : অর্জুন হেঙ্গম পিতার নাম: লক্ষ্মীনারায়ন হেঙ্গম বাড়ির নং : n0145 বয়স : 26 লিঙ্গ : পুরুষ | NVP2115558 | ফটো উপলব্ধ | 887 নাম : বিশ্ণুজিৎ হেঙ্গম পিতার নাম: সুনীল হেঙ্গম বাড়ির নং : n0147 বয়স : 42 লিঙ্গ : পুরুষ | FSL2711059 | ফটো উপলব্ধ | 888 নাম : সুনীল হেঙ্গম পিতার নাম: প্রমথ হেঙ্গম বাড়ির নং : এন০১৪৬ বয়স : 23 লিঙ্গ : পুরুষ | NVP2138808 | ফটো উপলব্ধ |
| 889 নাম : ইরেন হেঙ্গম পিতার নাম: লক্ষীন্দ্র হেঙ্গম বাড়ির নং : এন০১৬৮ বয়স : 23 লিঙ্গ : পুরুষ | NVP2184026 | ফটো উপলব্ধ | 890 নাম : জয়রাম হেঙ্গম পিতার নাম: কালীপদ হেঙ্গম বাড়ির নং : n0180 বয়স : 52 লিঙ্গ : পুরুষ | WB/36/246/105504 | ফটো উপলব্ধ | 891 নাম : সোভারাম হেঙ্গম পিতার নাম: জয়রাম হেঙ্গম বাড়ির নং : এন০১৮০ বয়স : 25 লিঙ্গ : পুরুষ | NVP2009249 | ফটো উপলব্ধ |
| 892 নাম : খেরওয়াল হাঁসদা পিতার নাম: সুধীর হাঁসদা বাড়ির নং : n0145 বয়স : 25 লিঙ্গ : পুরুষ | NVP2084457 | ফটো উপলব্ধ | 893 নাম : জানকী হেঙ্গম স্বামীর নাম: দুর্গাচরন হেঙ্গম বাড়ির নং : n0145 বয়স : 96 লিঙ্গ : মহিলা | WB/36/246/105465 | ফটো উপলব্ধ | 894 নাম : যমুনা হেঙ্গম স্বামীর নাম: রামকুমার হেঙ্গম বাড়ির নং : n0145 বয়স : 81 লিঙ্গ : মহিলা | WB/36/246/105467 | ফটো উপলব্ধ |
| 895 নাম : লক্ষী নারায়ন হেঙ্গম পিতার নাম: রামকুমার হেঙ্গম বাড়ির নং : n0145 বয়স : 55 লিঙ্গ : পুরুষ | WB/36/246/105484 | ফটো উপলব্ধ | 896 নাম : উর্মিলা হেঙ্গম স্বামীর নাম: লক্ষী নারায়ন হেঙ্গম বাড়ির নং : n0145 বয়স : 49 লিঙ্গ : মহিলা | WB/36/246/105559 | ফটো উপলব্ধ | 897 নাম : অলকা হাঁসদা স্বামীর নাম: অনন্তলাল হাঁসদা বাড়ির নং : n0145 বয়স : 44 লিঙ্গ : মহিলা | NVP1737188 | ফটো উপলব্ধ |
| 898 নাম : সাবিত্রী হেঙ্গম স্বামীর নাম: বিশ্ণুজিৎ হেঙ্গম বাড়ির নং : n0147 বয়স : 40 লিঙ্গ : মহিলা | FSL2711042 | ফটো উপলব্ধ | 899 নাম : অসিত হেঙ্গম পিতার নাম: সুনীল হেঙ্গম বাড়ির নং : n0147 বয়স : 40 লিঙ্গ : পুরুষ | FSL2711075 | ফটো উপলব্ধ | 900 নাম : কমল হেঙ্গম পিতার নাম: ঠাকুরদাস হেঙ্গম বাড়ির নং : n0147 বয়স : 79 লিঙ্গ : পুরুষ | WB/36/246/105360 | ফটো উপলব্ধ |

| | | | | | |
|--------------------------------------------------------------------------------------------------------------|--------------------------------|---------------------------------------------------------------------------------------------------------------|--------------------------------|-----------------------------------------------------------------------------------------------------------------|--------------------------------|
| 901 নাম : লুলী হেদ্রম স্বামীর নাম: বাবুরাম হেদ্রম বাড়ির নং : n0161 বয়স : 69 লিঙ্গ : মহিলা | WB/36/246/105254 ফটো উপলব্ধ | 902 নাম : সাহেবরাম হেদ্রম পিতার নাম: চন্ডি হেদ্রম বাড়ির নং : n0173 বয়স : 73 লিঙ্গ : পুরুষ | WB/36/246/105333 ফটো উপলব্ধ | 903 নাম : জননী হেদ্রম স্বামীর নাম: নরেন হেদ্রম বাড়ির নং : n0173 বয়স : 69 লিঙ্গ : মহিলা | WB/36/246/105249 ফটো উপলব্ধ |
| 904 নাম : শাশ্বতী হেদ্রম স্বামীর নাম: রাসবিহারী হেদ্রম বাড়ির নং : n0173 বয়স : 37 লিঙ্গ : মহিলা | FSL2979086 ফটো উপলব্ধ | 905 নাম : কালী হেদ্রম স্বামীর নাম: পঞ্চানন হেদ্রম বাড়ির নং : n0177 বয়স : 76 লিঙ্গ : মহিলা | WB/36/246/105377 ফটো উপলব্ধ | 906 নাম : পুষ্পলতা হেদ্রম স্বামীর নাম: জয়রাম হেদ্রম বাড়ির নং : n0180 বয়স : 50 লিঙ্গ : মহিলা | FSL2055770 ফটো উপলব্ধ |
| 907 নাম : চাঁদ মনি হেদ্রম স্বামীর নাম: রাইচরন হেদ্রম বাড়ির নং : N0173 বয়স : 32 লিঙ্গ : মহিলা | NVP1882828 ফটো উপলব্ধ | 908 নাম : কর্নকান্ত হেদ্রম পিতার নাম: উপেন্দ্র হেদ্রম বাড়ির নং : n0169 বয়স : 55 লিঙ্গ : পুরুষ | WB/36/246/105384 ফটো উপলব্ধ | 909 নাম : মার্শাল হাঁসদা পিতার নাম: অনন্তলাল হাঁসদা বাড়ির নং : এণ০১৪৫ বয়স : 22 লিঙ্গ : পুরুষ | NVP2241537 ফটো উপলব্ধ |
| 910 নাম : বীরবল হেদ্রম পিতার নাম: বিশ্বজিৎ হেদ্রম বাড়ির নং : এণ০১৪৭ বয়স : 22 লিঙ্গ : পুরুষ | NVP2241610 ফটো উপলব্ধ | 911 নাম : নরেন হেদ্রম পিতার নাম: সুরেন্দ্র হেদ্রম বাড়ির নং : n0173 বয়স : 73 লিঙ্গ : পুরুষ | NVP2311280 ফটো উপলব্ধ | 912 নাম : অঞ্জলী হাঁসদা স্বামীর নাম: সুবীর হাঁসদা বাড়ির নং : n0145 বয়স : 58 লিঙ্গ : মহিলা | NVP2379014 ফটো উপলব্ধ |
| 913 নাম : অঞ্জলি মহতো স্বামীর নাম: অনিল মহতো বাড়ির নং : এন0035 বয়স : 45 লিঙ্গ : মহিলা | JVN2373679 ফটো উপলব্ধ | 914 নাম : অভিনন্দন মাহাত পিতার নাম: সুভাষ চন্দ্র মাহাত বাড়ির নং : এন0049 বয়স : 19 লিঙ্গ : পুরুষ | NVP2493500 ফটো উপলব্ধ | 915 নাম : শিবানী সরেন স্বামীর নাম: নির্মল সরেন বাড়ির নং : এন0041 বয়স : 23 লিঙ্গ : মহিলা | NVP2482057 ফটো উপলব্ধ |
| 916 নাম : প্রতিমা মাহালি পিতার নাম: যোগীন্দ্র মাহালি বাড়ির নং : এন0014 বয়স : 20 লিঙ্গ : মহিলা | NVP2482412 ফটো উপলব্ধ | 917 নাম : সভারানী মাহালি স্বামীর নাম: কৃষ্ণপদ মাহালি বাড়ির নং : এন0012 বয়স : 24 লিঙ্গ : মহিলা | NVP2482446 ফটো উপলব্ধ | 918 নাম : গৌতম সহিস পিতার নাম: জয়দেব সহিস বাড়ির নং : এন0038 বয়স : 19 লিঙ্গ : পুরুষ | NVP2482578 ফটো উপলব্ধ |
| 919 নাম : সুখেন মাঝি পিতার নাম: শক্তিপদ মাঝি বাড়ির নং : এন0099 বয়স : 19 লিঙ্গ : পুরুষ | NVP2498004 ফটো উপলব্ধ | 920 নাম : মার্শাল মান্ডি পিতার নাম: চক্রধর মান্ডি বাড়ির নং : এন0170 বয়স : 20 লিঙ্গ : পুরুষ | NVP2498012 ফটো উপলব্ধ | 921 নাম : কাশীনাথ মাঝি পিতার নাম: গোলক মাঝি বাড়ির নং : এন0110 বয়স : 20 লিঙ্গ : পুরুষ | NVP2498046 ফটো উপলব্ধ |
| 922 নাম : বাতাসি হেদ্রম পিতার নাম: শ্রীপতি হেদ্রম বাড়ির নং : এন0175 বয়স : 22 লিঙ্গ : মহিলা | NVP2498079 ফটো উপলব্ধ | 923 নাম : শরৎ মাঝি পিতার নাম: প্রতাপ মাঝি বাড়ির নং : এন0189 বয়স : 20 লিঙ্গ : পুরুষ | NVP2498095 ফটো উপলব্ধ | 924 নাম : বিকাশ চন্দ্র সাহু পিতার নাম: প্রবীর কুমার সাহু বাড়ির নং : এন0051 বয়স : 33 লিঙ্গ : পুরুষ | NVP2500031 ফটো উপলব্ধ |
| 925 নাম : সন্তোষী সাহু স্বামীর নাম: বিকাশ চন্দ্র সাহু বাড়ির নং : এন0051 বয়স : 19 লিঙ্গ : মহিলা | NVP2500072 ফটো উপলব্ধ | 926 নাম : সজল মাহাত মায়ের নাম: উষারানী মাহাত বাড়ির নং : এন0045 বয়স : 21 লিঙ্গ : পুরুষ | NVP2522852 ফটো উপলব্ধ | 927 নাম : শকুন্তলা মাহাতা স্বামীর নাম: প্রশান্ত মাহাতা বাড়ির নং : এন0065 বয়স : 26 লিঙ্গ : মহিলা | NVP2016483 ফটো উপলব্ধ |
| 928 নাম : হেমন্ত টুডু মায়ের নাম: অঞ্জলি টুডু বাড়ির নং : এন0014 বয়স : 21 লিঙ্গ : পুরুষ | NVP2531226 ফটো উপলব্ধ | | | | |

| | | | | | | | | | | | |
|-----------------------------------------------------------------------------------------------------------------|---|------------|------------|--------------------------------------------------------------------------------------------------------------|---|------------|------------|-----------------------------------------------------------------------------------------------------------|---|------------|------------|
| 929 | 1 | NVP2536894 | ফটো উপলব্ধ | 930 | 1 | NVP2537660 | ফটো উপলব্ধ | 931 | 1 | NVP2537827 | ফটো উপলব্ধ |
| <p>নাম : পয়রানী হেমব্রম পিতার নাম: লক্ষীন্দ হেমব্রম বাড়ির নং : এন0058 বয়স : 21 লিঙ্গ : মহিলা</p> | | | | <p>নাম : উমা মাহাত স্বামীর নাম: কৃষ্ণ গোপাল মাহাত বাড়ির নং : এন0019 বয়স : 18 লিঙ্গ : মহিলা</p> | | | | <p>নাম : সুজন মাহাত পিতার নাম: তপন মাহাত বাড়ির নং : এন0028 বয়স : 20 লিঙ্গ : পুরুষ</p> | | | |
| 932 | 1 | NVP2545440 | ফটো উপলব্ধ | 933 | 1 | NVP2551323 | ফটো উপলব্ধ | 934 | 1 | NVP2552156 | ফটো উপলব্ধ |
| <p>নাম : বিশ্বজিৎ মাঝি পিতার নাম: কমল মাঝি বাড়ির নং : এন0049 বয়স : 19 লিঙ্গ : পুরুষ</p> | | | | <p>নাম : আকাশ মাঝি পিতার নাম: তপন মাঝি বাড়ির নং : এন0046 বয়স : 18 লিঙ্গ : পুরুষ</p> | | | | <p>নাম : অষ্টমী মাহাত স্বামীর নাম: উজ্জল মাহাত বাড়ির নং : এন0058 বয়স : 19 লিঙ্গ : মহিলা</p> | | | |

| নির্বাচক সংখ্যার সারসংক্ষেপ : | | | | | | | | |
|-------------------------------------|---------------------------------------------|----------------------------|----------------------------------------------------|-------|--------------|-----|-----|-----|
| A) নির্বাচকের সংখ্যা : | | | | | | | | |
| | নির্বাচক তালিকার প্রকৃতি | নির্বাচক তালিকার পরিচিতি : | নির্বাচকের সংখ্যা : | | | | | |
| | | | পুরুষ | মহিলা | তৃতীয় লিঙ্গ | মোট | | |
| I | মূল তালিকা | মূল তালিকা | বিশেষ নিবিড় সংশোধনী ২০২৬-এর চূড়ান্ত ভোটার তালিকা | | 457 | 471 | 0 | 928 |
| II | 1- সংযোজন তালিকা | সংযোজনী 1 | বিশেষ সংক্ষিপ্ত সংশোধন 2026 | | 3 | 3 | 0 | 6 |
| III | 2- বিয়োজন তালিকা | সংযোজনী 1 | বিশেষ সংক্ষিপ্ত সংশোধন 2026 | | 0 | 0 | 0 | 0 |
| IV | 'লিঙ্গ ক্ষেত্রের' পরিবর্তনের কারণে পার্থক্য | | | 0 | 0 | 0 | 0 | |
| নির্বাচকের মোট সংখ্যা (I+II-III+IV) | | | | 460 | 474 | 0 | 934 | |
| B) ক্রটি সংশোধনের সংখ্যা : | | | | | | | | |
| নির্বাচক তালিকার প্রকৃতি | নির্বাচক তালিকার পরিচিতি : | ক্রটি সংশোধনের সংখ্যা : | | | | | | |
| সংযোজনী 1 | বিশেষ সংক্ষিপ্ত সংশোধন 2026 | 1 | | | | | | |

নির্বাচক নিবন্ধন আধিকারিকের স্বাক্ষর

E-মৃত, S-স্থানান্তরিত, R-একাধিকবার অন্তর্ভুক্ত, M-নিখোঁজ, Q-যোগ্য নহে