

নির্বাচক তালিকা 2026 S25 পশ্চিমবঙ্গ

বিধানসভা নির্বাচনক্ষেত্রের নং, নাম ও সংরক্ষণের স্থিতি : 25 - মাটিগাড়া - নক্সালবাড়ি (তপশীলি জাতি)		অংশ নং : 227																			
বিধানসভা নির্বাচনক্ষেত্রটি যে লোকসভা নির্বাচনক্ষেত্রের / ক্ষেত্রসমূহের অন্তর্ভুক্ত তার নং, নাম ও সংরক্ষণ স্থিতি : 4 - দার্জিলিং (সাধারণ)																					
1. সংশোধনের পূর্ণ বিবরণ																					
সংশোধনের বৎসর :	2026	নির্বাচক তালিকার পরিচিতি :																			
ভিত্তি তারিখ :	01-01-2026	বিশেষ নিবিড় সংশোধনী ২০২৬-এর চূড়ান্ত ভোটার তালিকা																			
সংশোধনের প্রকৃতি :	বিশেষ নিবিড় সংশোধনী 2026																				
প্রকাশনার তারিখ :	28-02-2026																				
2. অংশ ও নির্বাচনী এলাকার পূর্ণ বিবরণ :																					
অংশের ভাগ নং ও নাম :																					
1-সমর নগর		<table style="width: 100%; border-collapse: collapse;"> <tr> <td style="width: 60%;">প্রধান শহর/গ্রাম</td> <td style="width: 40%;">: কালকুট</td> </tr> <tr> <td>ওয়ার্ড</td> <td>:</td> </tr> <tr> <td>থানা</td> <td>: প্রধান নগর</td> </tr> <tr> <td>গ্রাম পঞ্চগায়েত</td> <td>: চম্পাসারী</td> </tr> <tr> <td>ব্লক</td> <td>: মাটিগাড়া</td> </tr> <tr> <td>মহকুমা</td> <td>: শিলিগুড়ি</td> </tr> <tr> <td>জেলা</td> <td>: দার্জিলিং</td> </tr> <tr> <td>পিন</td> <td>: 734003</td> </tr> </table>				প্রধান শহর/গ্রাম	: কালকুট	ওয়ার্ড	:	থানা	: প্রধান নগর	গ্রাম পঞ্চগায়েত	: চম্পাসারী	ব্লক	: মাটিগাড়া	মহকুমা	: শিলিগুড়ি	জেলা	: দার্জিলিং	পিন	: 734003
প্রধান শহর/গ্রাম	: কালকুট																				
ওয়ার্ড	:																				
থানা	: প্রধান নগর																				
গ্রাম পঞ্চগায়েত	: চম্পাসারী																				
ব্লক	: মাটিগাড়া																				
মহকুমা	: শিলিগুড়ি																				
জেলা	: দার্জিলিং																				
পিন	: 734003																				
3. ভোট গ্রহন কেন্দ্রের পূর্ণ বিবরণ :																					
ভোট গ্রহন কেন্দ্রের নং, নাম :		ভোট গ্রহন কেন্দ্রের শ্রেণী :		গ্রামীণ																	
227 - বিষ্ণুমায়া এস. এস.কে		এই অংশে সহায়ক ভোটগ্রহন কেন্দ্রের সংখ্যা		0																	
ভোট গ্রহন কেন্দ্রের ঠিকানা :		:																			
বিষ্ণুমায়া এস. এস.কে, সমরনগর																					
4. নির্বাচকের সংখ্যা :																					
প্রথম ক্রমিক নং	শেষ ক্রমিক নং	মোট সংখ্যা																			
		পুরুষ	মহিলা	তৃতীয় লিঙ্গ	মোট																
1	1114	509	495	0	1004																

নির্বাচক নিবন্ধন আধিকারিকের স্বাক্ষর

Nazri Naksha



Google Map View



Polling Station Building Front View



Polling Station Front View



Cad View

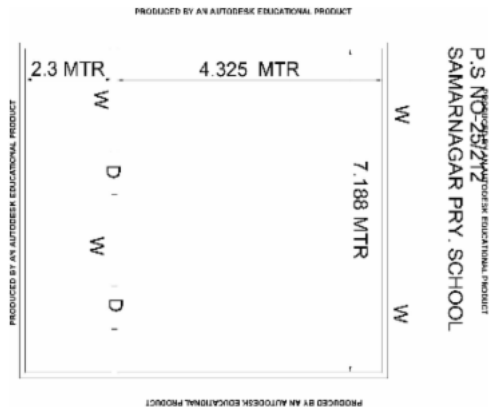

Key MAP View

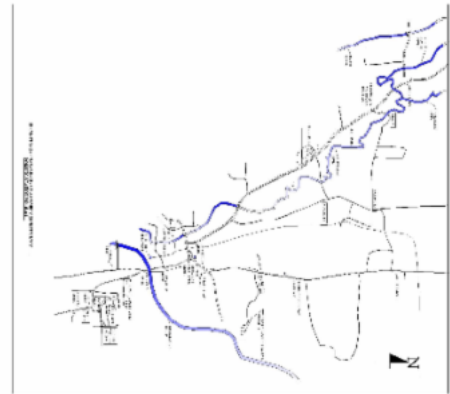

1 নাম : রিম্পা গুপ্তা মহন্ত স্বামীর নাম: জীবন মহন্ত বাড়ির নং : এন0023 বয়স : 35 লিঙ্গ : মহিলা	TFC0961615 ফটো উপলব্ধ	Q 2 নাম : সীমা দেবী স্বামীর নাম: বলিরাম প্রসাদ বাড়ির নং : বয়স : 45 লিঙ্গ : মহিলা	ZRS2309672 ফটো উপলব্ধ	3 নাম : বার্না বিশ্বাস (দে) স্বামীর নাম: সুজিত দে বাড়ির নং : n0382 বয়স : 41 লিঙ্গ : মহিলা	CQJ2521847 ফটো উপলব্ধ
4 নাম : মায়ের নাম: বাড়ির নং : বয়স : 24 লিঙ্গ : পুরুষ	ZRS2700326 ফটো উপলব্ধ	5 নাম : লক্ষ্মী অধিকারী স্বামীর নাম: তারাপদ অধিকারী বাড়ির নং : n0327 বয়স : 49 লিঙ্গ : মহিলা	ZRS1335694 ফটো উপলব্ধ	6 নাম : মায়ী অধিকারী স্বামীর নাম: সীতাংশু অধিকারী বাড়ির নং : n0462 বয়স : 63 লিঙ্গ : মহিলা	GLQ0651166 ফটো উপলব্ধ
7 নাম : সুজন অধিকারী পিতার নাম: অনিল অধিকারী বাড়ির নং : n0288 বয়স : 26 লিঙ্গ : পুরুষ	ZRS2404671 ফটো উপলব্ধ	8 নাম : ভানুমতী অধিকারী স্বামীর নাম: সুশেন অধিকারী বাড়ির নং : n0557 বয়স : 53 লিঙ্গ : মহিলা	ZRS2167013 ফটো উপলব্ধ	9 নাম : রাম চন্দ্র অধিকারী পিতার নাম: দীর্জেন্দ্র অধিকারী বাড়ির নং : n0245 বয়স : 61 লিঙ্গ : পুরুষ	GLQ0184457 ফটো উপলব্ধ
10 নাম : সীতাংশু অধিকারী পিতার নাম: নিত্যানন্দ অধিকারী বাড়ির নং : n0463 বয়স : 75 লিঙ্গ : পুরুষ	GLQ0651158 ফটো উপলব্ধ	11 নাম : প্রীতি অধিকারী পিতার নাম: রাম চন্দ্র অধিকারী বাড়ির নং : এন0245 বয়স : 24 লিঙ্গ : মহিলা	ZRS2700433 ফটো উপলব্ধ	12 নাম : সুশেন অধিকারী পিতার নাম: সিকেন অধিকারী বাড়ির নং : n0556 বয়স : 59 লিঙ্গ : পুরুষ	ZRS2167005 ফটো উপলব্ধ
13 নাম : বেহলা অধিকারী স্বামীর নাম: রাম চন্দ্র অধিকারী বাড়ির নং : n0246 বয়স : 58 লিঙ্গ : মহিলা	GLQ0184721 ফটো উপলব্ধ	14 নাম : মৌসুমি অধিকারী স্বামীর নাম: অনিল অধিকারী বাড়ির নং : n0288 বয়স : 46 লিঙ্গ : মহিলা	KRN2130557 ফটো উপলব্ধ	15 নাম : তারাপদ অধিকারী পিতার নাম: কালাচাঁদ অধিকারী বাড়ির নং : n0326 বয়স : 56 লিঙ্গ : পুরুষ	ZRS1335686 ফটো উপলব্ধ
16 নাম : তমালি অধিকারী পিতার নাম: তারাপদ অধিকারী বাড়ির নং : সমর নগর বয়স : 24 লিঙ্গ : মহিলা	ZRS2789576 ফটো উপলব্ধ	17 নাম : সঞ্জয় অধিকারী পিতার নাম: সুশেন অধিকারী বাড়ির নং : এন0556 বয়স : 23 লিঙ্গ : পুরুষ	ZRS2700250 ফটো উপলব্ধ	18 নাম : মুহাম্মদ শাদাব আনোয়ার আনোয়ার পিতার নাম: মুহাম্মদ সাবির আনোয়ার বাড়ির নং : 6301 বয়স : 23 লিঙ্গ : পুরুষ	ZRS2768869 ফটো উপলব্ধ
19 নাম : অনিতা বিশ্বাস আর্ঘ্য স্বামীর নাম: অনন্ত আর্ঘ্য বাড়ির নং : 45 বয়স : 34 লিঙ্গ : মহিলা	ZRS2831113 ফটো উপলব্ধ	Q 20 নাম : রজনী আর্ঘ্য পিতার নাম: অখিল চন্দ্র আর্ঘ্য বাড়ির নং : বয়স : 32 লিঙ্গ : পুরুষ	ZRS1839364 ফটো উপলব্ধ	21 নাম : কম্পনা আর্ঘ্য মায়ের নাম: মায়ী বালা আর্ঘ্য বাড়ির নং : n0409 বয়স : 41 লিঙ্গ : মহিলা	ZRS1839216 ফটো উপলব্ধ
Q 22 নাম : মায়ীবালা আর্ঘ্য স্বামীর নাম: অখিল চন্দ্র আর্ঘ্য বাড়ির নং : বয়স : 51 লিঙ্গ : মহিলা	ZRS1676162 ফটো উপলব্ধ	Q 23 নাম : জোসনা আর্ঘ্য স্বামীর নাম: মনু আর্ঘ্য বাড়ির নং : বয়স : 67 লিঙ্গ : মহিলা	ZRS1036870 ফটো উপলব্ধ	24 নাম : মঞ্জু সজাতা পিতার নাম: উদয়শঙ্কর বাড়ির নং : n0540 বয়স : 52 লিঙ্গ : মহিলা	ZRS2166908 ফটো উপলব্ধ
25 নাম : বেলি দাস কুণ্ড স্বামীর নাম: মধুসূদন কুণ্ড বাড়ির নং : n0424 বয়স : 58 লিঙ্গ : মহিলা	ZRS2879419 ফটো উপলব্ধ	26 নাম : রনি কুণ্ড পিতার নাম: রাধেশ্যাম কুণ্ড বাড়ির নং : এন0027 বয়স : 24 লিঙ্গ : পুরুষ	ZRS2608982 ফটো উপলব্ধ	27 নাম : রাধে শ্যাম কুণ্ড পিতার নাম: যুগোল কুণ্ড বাড়ির নং : এন0027 বয়স : 55 লিঙ্গ : পুরুষ	KBM0867564 ফটো উপলব্ধ
28 নাম : লখী মাহাতো পিতার নাম: দেবেন্দ্র মাহাতো বাড়ির নং : নীঅর গৌর ক্লিনিক বয়স : 36 লিঙ্গ : মহিলা	XEQ1056472 ফটো উপলব্ধ	29 নাম : মৌসম কুমার পিতার নাম: পারস সাহ বাড়ির নং : সমর নগর বয়স : 31 লিঙ্গ : পুরুষ	ZRS2786705 ফটো উপলব্ধ	30 নাম : আরতি কুমারী স্বামীর নাম: মৌশাম কুমার বাড়ির নং : পাট নং 25/224 বয়স : 27 লিঙ্গ : মহিলা	ZRS3011343 ফটো উপলব্ধ

31 নাম : পুষ্পাঞ্জলী কুমারী পিতার নাম: অরুণ কুমার গুপ্তা বাড়ির নং : 287 বয়স : 23 লিঙ্গ : পুরুষ	ZRS2783561 ফটো উপলব্ধ	32 নাম : রুপা কুমারী স্বামীর নাম: অনিল কুমার প্রসাদ বাড়ির নং : সমর নাগর, বটঅলা বয়স : 30 লিঙ্গ : মহিলা	ZRS2830941 ফটো উপলব্ধ	33 নাম : শ্রীবাস কর্মকার পিতার নাম: শ্রীমন্ত কর্মকার বাড়ির নং : n0184 বয়স : 41 লিঙ্গ : পুরুষ	GLQ3816790 ফটো উপলব্ধ
34 নাম : মিন্টু কর্মকার পিতার নাম: নিবারন কর্মকার বাড়ির নং : n0378 বয়স : 39 লিঙ্গ : পুরুষ	MHX2999811 ফটো উপলব্ধ	35 নাম : সন্তোষী কর্মকার (মজুমদার) স্বামীর নাম: মিন্টু কর্মকার বাড়ির নং : n0411 বয়স : 38 লিঙ্গ : মহিলা	GLQ4741799 ফটো উপলব্ধ	36 নাম : সমীর কাজিলাল পিতার নাম: সহদেব কাজিলাল বাড়ির নং : n0085 বয়স : 38 লিঙ্গ : পুরুষ	GLQ4728200 ফটো উপলব্ধ
37 নাম : দুলালী কাজিলাল স্বামীর নাম: সহদেব কাজিলাল বাড়ির নং : n0085 বয়স : 58 লিঙ্গ : মহিলা	GLQ2586055 ফটো উপলব্ধ	38 নাম : সহদেব কাজিলাল পিতার নাম: অনন্ত কাজিলাল বাড়ির নং : n0085 বয়স : 66 লিঙ্গ : পুরুষ	GLQ2586063 ফটো উপলব্ধ	39 নাম : অনুপমা কাজিলাল রায় স্বামীর নাম: উৎপল রায় বাড়ির নং : n0085 বয়স : 34 লিঙ্গ : মহিলা	ZRS1839281 ফটো উপলব্ধ
40 নাম : উৎপল রায় পিতার নাম: ভাগ্য রায় বাড়ির নং : এন0085 বয়স : 40 লিঙ্গ : পুরুষ	JLG1372390 ফটো উপলব্ধ	41 নাম : প্রিয়াঙ্কা কোদালিয়া পিতার নাম: রনজিত কোদালিয়া বাড়ির নং : 174 বয়স : 21 লিঙ্গ : মহিলা	ZRS2892552 ফটো উপলব্ধ	42 নাম : সঞ্জিত কোদালিয়া পিতার নাম: মহেন্দ্র কোদালিয়া বাড়ির নং : n0263 বয়স : 36 লিঙ্গ : পুরুষ	ZRS1037084 ফটো উপলব্ধ
43 নাম : মাধুরী কোদালিয়া স্বামীর নাম: সঞ্জিত কোদালিয়া বাড়ির নং : পাট নং 25/218 বয়স : 26 লিঙ্গ : মহিলা	ZRS2957728 ফটো উপলব্ধ	44 নাম : গৌরী কোদালিয়া স্বামীর নাম: মনোরঞ্জন কোদালিয়া বাড়ির নং : n0174 বয়স : 45 লিঙ্গ : মহিলা	GLQ4646915 ফটো উপলব্ধ	45 নাম : টুম্পা কোদালিয়া স্বামীর নাম: রনজিত কোদালিয়া বাড়ির নং : n0174 বয়স : 41 লিঙ্গ : মহিলা	GLQ4646923 ফটো উপলব্ধ
46 নাম : রনজিত কোদালিয়া পিতার নাম: মহেন্দ্র কোদালিয়া বাড়ির নং : n0174 বয়স : 46 লিঙ্গ : পুরুষ	GLQ4411849 ফটো উপলব্ধ	47 নাম : রমেশ গুপ্তা পিতার নাম: জয় প্রকাশ গুপ্তা বাড়ির নং : n0493 বয়স : 49 লিঙ্গ : পুরুষ	ZRS2069219 ফটো উপলব্ধ	Q 48 নাম : অরুণ কুমার গুপ্তা পিতার নাম: বিন্দেশ্বর গুপ্তা বাড়ির নং : 287 বয়স : 50 লিঙ্গ : পুরুষ	ZRS2783538 ফটো উপলব্ধ
49 নাম : সঞ্জু গুপ্তা স্বামীর নাম: প্রমোদ কুমার গুপ্তা বাড়ির নং : n0401 বয়স : 35 লিঙ্গ : মহিলা	ZRS2166932 ফটো উপলব্ধ	50 নাম : রঞ্জু গুপ্তা স্বামীর নাম: দুর্গেশ গুপ্তা বাড়ির নং : n0498 বয়স : 35 লিঙ্গ : মহিলা	ZRS2166635 ফটো উপলব্ধ	51 নাম : কৃষ্ণ কুমার গুপ্তা পিতার নাম: বি. প্রসাদ গুপ্তা বাড়ির নং : n0401 বয়স : 36 লিঙ্গ : পুরুষ	ZRS2166940 ফটো উপলব্ধ
52 নাম : প্রমোদ কুমার গুপ্তা পিতার নাম: কৈলাশ প্রসাদ বাড়ির নং : n0255 বয়স : 48 লিঙ্গ : পুরুষ	GLQ4728549 ফটো উপলব্ধ	53 নাম : বিশাল কুমার মাহাতো পিতার নাম: শান্তি মাহাতো বাড়ির নং : সমর নাগর, বটতলা বয়স : 24 লিঙ্গ : পুরুষ	ZRS2782373 ফটো উপলব্ধ	54 নাম : প্রিন্স গুপ্তা পিতার নাম: অরুণ কুমার গুপ্তা বাড়ির নং : 287 বয়স : 25 লিঙ্গ : পুরুষ	ZRS2783512 ফটো উপলব্ধ
Q 55 নাম : রিটা গুপ্তা স্বামীর নাম: উমেশ কুমার বাড়ির নং : 123 বয়স : 35 লিঙ্গ : মহিলা	ZRS2793727 ফটো উপলব্ধ	56 নাম : আকাশ গুপ্তা পিতার নাম: রমেশ গুপ্তা বাড়ির নং : এন0493 বয়স : 26 লিঙ্গ : পুরুষ	ZRS2460368 ফটো উপলব্ধ	57 নাম : বিকাশ গুপ্তা পিতার নাম: রমেশ গুপ্তা বাড়ির নং : জি1 বয়স : 22 লিঙ্গ : পুরুষ	ZRS3027406 ফটো উপলব্ধ
58 নাম : সরিতা গুপ্তা স্বামীর নাম: অরুণ কুমার গুপ্তা বাড়ির নং : 287 বয়স : 43 লিঙ্গ : মহিলা	ZRS2783520 ফটো উপলব্ধ	59 নাম : শম্পা রায় গুহ স্বামীর নাম: দিপেন রায় বাড়ির নং : n0342 বয়স : 47 লিঙ্গ : মহিলা	ZRS1336379 ফটো উপলব্ধ	60 নাম : ভবেন চন্দ্র গোপ পিতার নাম: মনোন্দ্ৰ নাথ গোপ বাড়ির নং : n0339 বয়স : 54 লিঙ্গ : পুরুষ	ZRS1254325 ফটো উপলব্ধ

61 নাম : সুদীপ গোস্বামী পিতার নাম : ভবেন গোস্বামী বাড়ির নং : n0591 বয়স : 27 লিঙ্গ : পুরুষ	ZRS2309391 ফটো উপলব্ধ	62 নাম : জয়া গোস্বামী স্বামীর নাম : ভবেন চন্দ্র গোস্বামী বাড়ির নং : n0304 বয়স : 47 লিঙ্গ : মহিলা	ZRS1210137 ফটো উপলব্ধ	63 নাম : লোকনাথ গোস্বামী পিতার নাম : বাদল গোস্বামী বাড়ির নং : n0398 বয়স : 27 লিঙ্গ : পুরুষ	ZRS2404580 ফটো উপলব্ধ
64 নাম : সন্ধ্যা গোস্বামী স্বামীর নাম : বাদল গোস্বামী বাড়ির নং : n0427 বয়স : 39 লিঙ্গ : মহিলা	MHX3797248 ফটো উপলব্ধ	65 নাম : অহনা ঘরামী পিতার নাম : বিপুল চন্দ্র ঘরামী বাড়ির নং : n বয়স : 22 লিঙ্গ : মহিলা	ZRS2830958 ফটো উপলব্ধ	66 নাম : কল্পনা ঘোরামী স্বামীর নাম : বিষ্ণু ঘোরামী বাড়ির নং : n0373 বয়স : 47 লিঙ্গ : মহিলা	ZRS1675412 ফটো উপলব্ধ
67 নাম : বিষ্ণু ঘোরামী পিতার নাম : সুধাংশু ঘোরামী বাড়ির নং : n0373 বয়স : 47 লিঙ্গ : পুরুষ	ZRS1485929 ফটো উপলব্ধ	68 নাম : রঞ্জিত ঘোষ পিতার নাম : দেবদু নাথ ঘোষ বাড়ির নং : n0130 বয়স : 42 লিঙ্গ : পুরুষ	ZRS2347722 ফটো উপলব্ধ	69 নাম : মায়ারানী ঘোষ স্বামীর নাম : রাজেন ঘোষ বাড়ির নং : n0013 বয়স : 61 লিঙ্গ : মহিলা	WB/04/025/0366051 ফটো উপলব্ধ
70 নাম : সবিতা ঘোষ স্বামীর নাম : সুব্রত ঘোষ বাড়ির নং : n0013 বয়স : 30 লিঙ্গ : মহিলা	ZRS1838945 ফটো উপলব্ধ	71 নাম : শিলা ঘোষ স্বামীর নাম : সুবোধ চন্দ্র ঘোষ বাড়ির নং : n0171 বয়স : 59 লিঙ্গ : মহিলা	GLQ3258175 ফটো উপলব্ধ	72 নাম : স্বপন ঘোষ পিতার নাম : রাজেন ঘোষ বাড়ির নং : n0013 বয়স : 39 লিঙ্গ : পুরুষ	ZRS1675941 ফটো উপলব্ধ
73 নাম : কোয়েল ঘোষ পিতার নাম : রঞ্জিত ঘোষ বাড়ির নং : এন0130 বয়স : 25 লিঙ্গ : মহিলা	ZRS2460467 ফটো উপলব্ধ	74 নাম : চুমকি ঘোষ পিতার নাম : মোহনলাল ঘোষ বাড়ির নং : n0132 বয়স : 30 লিঙ্গ : মহিলা	ZRS2166767 ফটো উপলব্ধ	75 নাম : রাজেন ঘোষ পিতার নাম : মতি ঘোষ বাড়ির নং : n0013 বয়স : 76 লিঙ্গ : পুরুষ	GLQ0647420 ফটো উপলব্ধ
76 নাম : বুল্লি ঘোষ স্বামীর নাম : রঞ্জিত ঘোষ বাড়ির নং : n0410 বয়স : 41 লিঙ্গ : মহিলা	GLQ3845898 ফটো উপলব্ধ	77 নাম : সঞ্জয় রায় পিতার নাম : কান্তি গোপাল রায় বাড়ির নং : n0253 বয়স : 36 লিঙ্গ : পুরুষ	ZRS1108232 ফটো উপলব্ধ	78 নাম : সুব্রত ঘোষ পিতার নাম : সুবোধ চন্দ্র ঘোষ বাড়ির নং : n0171 বয়স : 35 লিঙ্গ : পুরুষ	ZRS1675917 ফটো উপলব্ধ
79 নাম : বাসন্তি ঘোষ স্বামীর নাম : মোহনলাল ঘোষ বাড়ির নং : n0132 বয়স : 57 লিঙ্গ : মহিলা	WB/04/025/0336039 ফটো উপলব্ধ	80 নাম : সুচি ঘোষ (পাল) স্বামীর নাম : শ্যামল ঘোষ বাড়ির নং : n0024 বয়স : 48 লিঙ্গ : মহিলা	GLQ4728382 ফটো উপলব্ধ	81 নাম : গুরুা রায় (ঘোষ) স্বামীর নাম : মনি রায় বাড়ির নং : n0013 বয়স : 42 লিঙ্গ : মহিলা	GLQ4728440 ফটো উপলব্ধ
82 নাম : কৃষ্ণ ঘোষ পিতার নাম : রজনী কান্তি ঘোষ বাড়ির নং : n0399 বয়স : 59 লিঙ্গ : পুরুষ	WB/02/009/411542 ফটো উপলব্ধ	83 নাম : মোহনলাল ঘোষ পিতার নাম : ননীগোপাল ঘোষ বাড়ির নং : n0132 বয়স : 68 লিঙ্গ : পুরুষ	GLQ3816857 ফটো উপলব্ধ	84 নাম : শ্যামল ঘোষ পিতার নাম : গোপাল ঘোষ বাড়ির নং : n0024 বয়স : 61 লিঙ্গ : পুরুষ	WB/04/025/0367001 ফটো উপলব্ধ
85 নাম : সুফল ঘোষ পিতার নাম : মোহন লাল ঘোষ বাড়ির নং : n0132 বয়স : 32 লিঙ্গ : পুরুষ	ZRS1486562 ফটো উপলব্ধ	86 নাম : শিব শঙ্কর ঘোষ পিতার নাম : অনূপ লাল ঘোষ বাড়ির নং : n0649 বয়স : 44 লিঙ্গ : পুরুষ	ZRS2404796 ফটো উপলব্ধ	87 নাম : সাহিল ঘোষ পিতার নাম : রণজীত ঘোষ বাড়ির নং : এন0130 বয়স : 22 লিঙ্গ : পুরুষ	ZRS2928026 ফটো উপলব্ধ
88 নাম : বন্দনা ঘোষ স্বামীর নাম : কৃষ্ণ ঘোষ বাড়ির নং : n0253 বয়স : 48 লিঙ্গ : মহিলা	GLQ4728259 ফটো উপলব্ধ	89 নাম : অঙ্কিতা ঘোষ পিতার নাম : কৃষ্ণ ঘোষ বাড়ির নং : এন0339 বয়স : 21 লিঙ্গ : মহিলা	ZRS2892669 ফটো উপলব্ধ	90 নাম : প্রনতী চক্রবর্তী স্বামীর নাম : সুব্রত মোহন চক্রবর্তী বাড়ির নং : n0038 বয়স : 74 লিঙ্গ : মহিলা	GLQ2589224 ফটো উপলব্ধ

91 নাম : রনেন হালদার পিতার নাম: রমেশ হালদার বাড়ির নং : বয়স : 49 লিঙ্গ : পুরুষ	MLQ1961077 ফটো উপলব্ধ	92 নাম : শাশ্বতী চক্রবর্তী স্বামীর নাম: সুদীপ চক্রবর্তী বাড়ির নং : n0038 বয়স : 48 লিঙ্গ : মহিলা	GLQ2589216 ফটো উপলব্ধ	93 নাম : সুদীপ চক্রবর্তী পিতার নাম: সুরত মোহন চক্রবর্তী বাড়ির নং : n0038 বয়স : 58 লিঙ্গ : পুরুষ	GLQ3256971 ফটো উপলব্ধ
94 নাম : মাস্পী চক্রবর্তী পিতার নাম: দীপক চক্রবর্তী বাড়ির নং : n0083 বয়স : 40 লিঙ্গ : মহিলা	ZRS1210020 ফটো উপলব্ধ	95 নাম : পূর্ণিমা চক্রবর্তী স্বামীর নাম: দীপক চন্দ্র চক্রবর্তী বাড়ির নং : n0083 বয়স : 59 লিঙ্গ : মহিলা	WB/03/621/2057057 ফটো উপলব্ধ	96 নাম : দিপক চক্রবর্তী পিতার নাম: দিবাকর চক্রবর্তী বাড়ির নং : n0083 বয়স : 63 লিঙ্গ : পুরুষ	ZRS2646123 ফটো উপলব্ধ
97 নাম : অসীম চক্রবর্তী পিতার নাম: দীপক চক্রবর্তী বাড়ির নং : এন0083 বয়স : 29 লিঙ্গ : পুরুষ	ZRS2460707 ফটো উপলব্ধ	98 নাম : অমিত চক্রবর্তী পিতার নাম: দীপক চক্রবর্তী বাড়ির নং : n0083 বয়স : 38 লিঙ্গ : পুরুষ	ZRS1210640 ফটো উপলব্ধ	99 নাম : সন্তোষ চৌধুরী পিতার নাম: সুরজ চৌধুরী বাড়ির নং : n0095 বয়স : 30 লিঙ্গ : পুরুষ	ZRS2012946 ফটো উপলব্ধ
100 নাম : রানু চৌধুরী পিতার নাম: রামবেয়স চৌধুরী বাড়ির নং : n0095 বয়স : 44 লিঙ্গ : পুরুষ	GLQ3816865 ফটো উপলব্ধ	101 নাম : সুনীল কুমার চৌধুরী পিতার নাম: রামেশ্বর চৌধুরী বাড়ির নং : n0430 বয়স : 56 লিঙ্গ : পুরুষ	XEQ0229294 ফটো উপলব্ধ	102 নাম : তুষার চৌধুরী পিতার নাম: তপন চৌধুরী বাড়ির নং : এন100 বয়স : 22 লিঙ্গ : পুরুষ	ZRS2892537 ফটো উপলব্ধ
103 নাম : শকুন্তলা চৌধুরী স্বামীর নাম: সুরজ চৌধুরী বাড়ির নং : n0095 বয়স : 66 লিঙ্গ : মহিলা	WB/04/025/0366097 ফটো উপলব্ধ	104 নাম : অর্পিতা চৌধুরী পিতার নাম: জীউ চৌধুরী বাড়ির নং : n0504 বয়স : 37 লিঙ্গ : মহিলা	GLQ4653820 ফটো উপলব্ধ	105 নাম : তাপসী দাস পিতার নাম: জীবন দাস বাড়ির নং : n0120 বয়স : 35 লিঙ্গ : মহিলা	ZRS1037126 ফটো উপলব্ধ
106 নাম : সম্পা চৌধুরী স্বামীর নাম: তপন চৌধুরী বাড়ির নং : n0406 বয়স : 41 লিঙ্গ : মহিলা	ZRS1676139 ফটো উপলব্ধ	107 নাম : তপন চৌধুরী পিতার নাম: নিত্যানন্দ চৌধুরী বাড়ির নং : n0287 বয়স : 56 লিঙ্গ : পুরুষ	ZRS1108331 ফটো উপলব্ধ	108 নাম : গণেশ চৌধুরী পিতার নাম: মদন চৌধুরী বাড়ির নং : n0120 বয়স : 29 লিঙ্গ : পুরুষ	ZRS2012912 ফটো উপলব্ধ
109 নাম : যমুনা রায় মায়ের নাম: ফুলমতি রায় বাড়ির নং : n0120 বয়স : 37 লিঙ্গ : মহিলা	ZRS1486281 ফটো উপলব্ধ	110 নাম : জয়ন্তী চৌধুরী স্বামীর নাম: মদন চৌধুরী বাড়ির নং : n0120 বয়স : 55 লিঙ্গ : মহিলা	WB/05/030/241423 ফটো উপলব্ধ	111 নাম : মদন চৌধুরী পিতার নাম: সাকলাল চৌধুরী বাড়ির নং : n0120 বয়স : 59 লিঙ্গ : পুরুষ	ZRS0710665 ফটো উপলব্ধ
112 নাম : মৌসুমী চৌধুরী (রায়) স্বামীর নাম: অমিত কুমার রায় বাড়ির নং : n0357 বয়স : 37 লিঙ্গ : মহিলা	IUS0970335 ফটো উপলব্ধ	113 নাম : শম্ভু ছেত্রী পিতার নাম: রাম বাহাদুর ছেত্রী বাড়ির নং : n0096 বয়স : 34 লিঙ্গ : পুরুষ	ZRS1486638 ফটো উপলব্ধ	114 নাম : ললিতা ছেত্রী স্বামীর নাম: ওয়াই. কে. ছেত্রী বাড়ির নং : n0568 বয়স : 67 লিঙ্গ : মহিলা	NRX0038349 ফটো উপলব্ধ
115 নাম : বিবিয়ান রাজ ছেত্রী পিতার নাম: অই. ডি ছেত্রী বাড়ির নং : n0568 বয়স : 43 লিঙ্গ : পুরুষ	NRX0038356 ফটো উপলব্ধ	116 নাম : সরোজ ছেত্রী স্বামীর নাম: রাম কুমার ছেত্রী বাড়ির নং : n0249 বয়স : 68 লিঙ্গ : মহিলা	GLQ4411906 ফটো উপলব্ধ	117 নাম : মীনা কুমারী জয়সোয়াল পিতার নাম: কর্পূর জয়সোয়াল বাড়ির নং : n0636 বয়স : 44 লিঙ্গ : মহিলা	DNF2124899 ফটো উপলব্ধ
118 নাম : সুকীর্তি টার্গায়ন পিতার নাম: লকপা টার্গায়ন বাড়ির নং : TARGAIN HOUSE বয়স : 29 লিঙ্গ : মহিলা	ZRS2768851 ফটো উপলব্ধ	119 নাম : উজ্জল কুমার তালুকদার পিতার নাম: স্বপন তালুকদার বাড়ির নং : এন0004 বয়স : 25 লিঙ্গ : পুরুষ	ZRS2460657 ফটো উপলব্ধ	120 নাম : ঝুমা তালুকদার পিতার নাম: স্বপন কুমার তালুকদার বাড়ির নং : এন0001 বয়স : 28 লিঙ্গ : মহিলা	ZRS2460772 ফটো উপলব্ধ

121 নাম : সীমা তালুকদার পিতার নাম: স্বপন তালুকদার বাড়ির নং : n0004 বয়স : 30 লিঙ্গ : মহিলা	ZRS1838929	122 নাম : চায়না তালুকদার স্বামীর নাম: স্বপন তালুকদার বাড়ির নং : n0004 বয়স : 61 লিঙ্গ : মহিলা	WB/04/025/0366115	123 নাম : দুলাল চন্দ্র দত্ত পিতার নাম: কানু দত্ত বাড়ির নং : n0319 বয়স : 53 লিঙ্গ : পুরুষ	WB/04/025/357371
124 নাম : মৌমিতা দত্ত পিতার নাম: দুলাল দত্ত বাড়ির নং : পাট নং 25/224 বয়স : 20 লিঙ্গ : মহিলা	ZRS2995520	125 নাম : হরেকৃষ্ণ দত্ত পিতার নাম: হরিপদ দত্ত বাড়ির নং : n0228 বয়স : 61 লিঙ্গ : পুরুষ	GLQ0132340	126 নাম : তনুশ্রী দত্ত স্বামীর নাম: দুলাল দত্ত বাড়ির নং : n0387 বয়স : 42 লিঙ্গ : মহিলা	GLQ4727848
127 নাম : শুক্লা ঘোষ স্বামীর নাম: উৎপল বাড়ির নং : গঙ্গা মন্দির বয়স : 37 লিঙ্গ : মহিলা	ZRS3007267	128 নাম : সুইটি দত্ত পিতার নাম: হরে কৃষ্ণ দত্ত বাড়ির নং : এন0228 বয়স : 24 লিঙ্গ : মহিলা	ZRS2700300	129 নাম : দুর্গা দ্বিভেদি পিতার নাম: শিবচন্দ্র দ্বিভেদি বাড়ির নং : নিউ বয়স : 32 লিঙ্গ : মহিলা	TTV1515840
130 নাম : মিতু দেবনাথ পিতার নাম: প্রফুল্ল দেবনাথ বাড়ির নং : N0001 বয়স : 49 লিঙ্গ : পুরুষ	CFC3505823	Q 131 নাম : গোপাল সরকার পিতার নাম: মতি সরকার বাড়ির নং : এন0001 বয়স : 26 লিঙ্গ : পুরুষ	ZRS2460350	132 নাম : অজয় চৌধুরী পিতার নাম: গুণরঞ্জন চৌধুরী বাড়ির নং : N0001 বয়স : 59 লিঙ্গ : পুরুষ	CKW3038890
133 নাম : তমাল ঘোষ পিতার নাম: কৃষ্ণা ঘোষ বাড়ির নং : N0001 বয়স : 25 লিঙ্গ : পুরুষ	ZRS2604015	134 নাম : নব রতন রায় পিতার নাম: পরিমল রায় বাড়ির নং : N0001 বয়স : 25 লিঙ্গ : পুরুষ	ZRS2604502	135 নাম : সুমিত লামা পিতার নাম: নীলম লামা বাড়ির নং : এন0001 বয়স : 37 লিঙ্গ : পুরুষ	XEQ1041631
Q 136 নাম : ঘনেন্দ্রা খাতিয়ারা পিতার নাম: কেদার নাথ খাতিয়ারা বাড়ির নং : এন0001 বয়স : 57 লিঙ্গ : পুরুষ	ZRS2460236	137 নাম : প্রতিভা বর্মন স্বামীর নাম: পুলিন চন্দ্র বর্মন বাড়ির নং : N0001 বয়স : 62 লিঙ্গ : মহিলা	KRM2196756	138 নাম : মুক্তা রায় স্বামীর নাম: রবি রায় বাড়ির নং : এন0001 বয়স : 33 লিঙ্গ : মহিলা	TJR1195338
139 নাম : খোকন দাস পিতার নাম: সন্তোষকুমার দাস বাড়ির নং : এন0001 বয়স : 47 লিঙ্গ : পুরুষ	KRM2147221	140 নাম : মীষ্ট দাস স্বামীর নাম: ভাষারাম দাস বাড়ির নং : এন0001 বয়স : 86 লিঙ্গ : মহিলা	ZRS2699866	141 নাম : রুবি সাহা পিতার নাম: শিব কান্ত সাহা বাড়ির নং : N0001 বয়স : 24 লিঙ্গ : মহিলা	ZRS2604452
142 নাম : অনিমা অধিকারী পিতার নাম: অনিল অধিকারী বাড়ির নং : N0001 বয়স : 24 লিঙ্গ : মহিলা	ZRS2604049	143 নাম : সুভাষ রাই পিতার নাম: মনোজ রাই বাড়ির নং : এন0001 বয়স : 45 লিঙ্গ : পুরুষ	ZRS2830933	144 নাম : কাকলি রায় পিতার নাম: গৌতম রায় বাড়ির নং : এন0001 বয়স : 45 লিঙ্গ : মহিলা	ZRS2699577
145 নাম : পিতার নাম: বাড়ির নং : N0001 বয়স : 37 লিঙ্গ : পুরুষ	XCW0755363	146 নাম : আগন্তি বর্মন পিতার নাম: কমলা কান্ত বর্মন বাড়ির নং : এন0001 বয়স : 26 লিঙ্গ : মহিলা	RNL2574770	Q 147 নাম : রাজা দাস পিতার নাম: কাজল দাস বাড়ির নং : এন0568 বয়স : 22 লিঙ্গ : পুরুষ	ZRS2831006
148 নাম : পুনম রায় পিতার নাম: সপন রায় বাড়ির নং : এন0001 বয়স : 26 লিঙ্গ : মহিলা	ZRS2700169	149 নাম : টুম্পা সাহা স্বামীর নাম: সুদাম সাহা বাড়ির নং : N0001 বয়স : 41 লিঙ্গ : মহিলা	ZRS2604437	150 নাম : উর্মিলা সিং পিতার নাম: বলদেব সিং বাড়ির নং : এন0001 বয়স : 26 লিঙ্গ : মহিলা	ZRS2699494

151 নাম : প্রিয়ঙ্কা ভৌমিক পিতার নাম: সুশীল ভৌমিক বাড়ির নং : এন0001 বয়স : 22 লিঙ্গ : মহিলা	ZRS2831196 ফটো উপলব্ধ	Q 152 নাম : বিশ্বনাথ দাস পিতার নাম: ছোটেলাল দাস বাড়ির নং : এন0001 বয়স : 47 লিঙ্গ : পুরুষ	ZRS2310787 ফটো উপলব্ধ	153 নাম : মঞ্জু দাস পিতার নাম: কার্তিক দাস বাড়ির নং : এন0001 বয়স : 41 লিঙ্গ : মহিলা	GLQ4414082 ফটো উপলব্ধ
Q 154 নাম : শেফালী দাস স্বামীর নাম: গৌড় চন্দ্র দাস বাড়ির নং : N0001 বয়স : 57 লিঙ্গ : মহিলা	ZRS2603850 ফটো উপলব্ধ	155 নাম : প্রতিমা ঘারামী পিতার নাম: বিষ্ণু ঘারামী বাড়ির নং : N0001 বয়স : 24 লিঙ্গ : মহিলা	ZRS2604023 ফটো উপলব্ধ	156 নাম : বিবেক কুমার পণ্ডিত পিতার নাম: বিজয় কুমার পণ্ডিত বাড়ির নং : N0001 বয়স : 24 লিঙ্গ : পুরুষ	ZRS2604056 ফটো উপলব্ধ
157 নাম : আমন প্রসাদ পিতার নাম: দিনেশ প্রসাদ বাড়ির নং : এন001 বয়স : 22 লিঙ্গ : পুরুষ	ZRS2865467 ফটো উপলব্ধ	Q 158 নাম : ছটোন কুমার সা পিতার নাম: কৃষ্ণ সা বাড়ির নং : এন0001 বয়স : 24 লিঙ্গ : পুরুষ	ZRS2831162 ফটো উপলব্ধ	159 নাম : মিনতি রায় দাস স্বামীর নাম: বিনোদ দাস বাড়ির নং : এন001 বয়স : 29 লিঙ্গ : মহিলা	ZRS2699510 ফটো উপলব্ধ
160 নাম : দেবীমাম কর্মকার মহন্ত স্বামীর নাম: নিখীল কর্মকার বাড়ির নং : n0379 বয়স : 41 লিঙ্গ : মহিলা	ZRS2235646 ফটো উপলব্ধ	Q 161 নাম : আকাশ রায় পিতার নাম: মনিন্দ্র রায় বাড়ির নং : এন0001 বয়স : 47 লিঙ্গ : পুরুষ	ZRS2699511 ফটো উপলব্ধ	162 নাম : কুশল রায় পিতার নাম: হরি কিশোর রায় বাড়ির নং : এন0001 বয়স : 24 লিঙ্গ : পুরুষ	ZRS2831089 ফটো উপলব্ধ
163 নাম : বিনোদ দাস পিতার নাম: নরোত্তম দাস বাড়ির নং : প্রধান নগর বয়স : 32 লিঙ্গ : পুরুষ	ZRS2569747 ফটো উপলব্ধ	Q 164 নাম : নিতু কুমারী সা পিতার নাম: শঙ্কর সা বাড়ির নং : এন0001 বয়স : 22 লিঙ্গ : মহিলা	ZRS2831204 ফটো উপলব্ধ	Q 165 নাম : প্রতিভা গুপ্তা পিতার নাম: বচ্চলাল গুপ্তা বাড়ির নং : এন0001 বয়স : 25 লিঙ্গ : মহিলা	ZRS2831212 ফটো উপলব্ধ
166 নাম : রুম্পা দাস পিতার নাম: লালচান দাস বাড়ির নং : এন0032 বয়স : 23 লিঙ্গ : মহিলা	ZRS2831063 ফটো উপলব্ধ	167 নাম : পুলিন চন্দ্র বর্মণ পিতার নাম: দীন নাথ বর্মণ বাড়ির নং : N0001 বয়স : 71 লিঙ্গ : পুরুষ	KRM2112720 ফটো উপলব্ধ	168 নাম : সন্তোষ দেব পিতার নাম: বিপুল দেব বাড়ির নং : এন0001 বয়স : 23 লিঙ্গ : পুরুষ	ZRS2699999 ফটো উপলব্ধ
169 নাম : প্রীতি দাস পিতার নাম: কাজল দাস বাড়ির নং : এন0563 বয়স : 25 লিঙ্গ : মহিলা	ZRS2831048 ফটো উপলব্ধ	170 নাম : বিকাশ রায় পিতার নাম: কৈলাশ রায় বাড়ির নং : এন0001 বয়স : 52 লিঙ্গ : পুরুষ	ZRS2831055 ফটো উপলব্ধ	171 নাম : মিন্টু সিংহ পিতার নাম: কল্যাণ সিংহ বাড়ির নং : এন0001 বয়স : 25 লিঙ্গ : পুরুষ	ZRS2699742 ফটো উপলব্ধ
172 নাম : সঞ্জয় দেব পিতার নাম: জ্ঞানেন্দ্র দেব বাড়ির নং : এন0001 বয়স : 51 লিঙ্গ : পুরুষ	WB/04/025/0366195 ফটো উপলব্ধ	Q 173 নাম : নিকিতা গুপ্তা পিতার নাম: ভগবান প্রহ্লাদ গুপ্তা বাড়ির নং : বয়স : 23 লিঙ্গ : মহিলা	ZRS2779692 ফটো উপলব্ধ	174 নাম : শ্যামল বিশ্বাস পিতার নাম: লক্ষেশ্বর বিশ্বাস বাড়ির নং : N0001 বয়স : 37 লিঙ্গ : পুরুষ	GBM2614345 ফটো উপলব্ধ
175 নাম : সন্দ্যা প্রসাদ পিতার নাম: লালন প্রসাদ বাড়ির নং : এন0001 বয়স : 23 লিঙ্গ : মহিলা	ZRS2699882 ফটো উপলব্ধ	176 নাম : সংকর সাহা পিতার নাম: বাবুলাল সাহা বাড়ির নং : এন0001 বয়স : 53 লিঙ্গ : পুরুষ	ZRS2696789 ফটো উপলব্ধ	177 নাম : মৌ সরকার পিতার নাম: তপন সরকার বাড়ির নং : এন0001 বয়স : 24 লিঙ্গ : মহিলা	ZRS2699791 ফটো উপলব্ধ
178 নাম : পিঙ্কি সাহা (দাস) স্বামীর নাম: সুরাজীত দাস বাড়ির নং : এন0001 বয়স : 37 লিঙ্গ : মহিলা	XFV1275874 ফটো উপলব্ধ	179 নাম : বচ্চালাল পিতার নাম: ঠাকুর বাড়ির নং : এন0001 বয়স : 64 লিঙ্গ : পুরুষ	AOE0454744 ফটো উপলব্ধ	180 নাম : পাপাই বর্মণ পিতার নাম: সন্টু বর্মণ বাড়ির নং : এন0001 বয়স : 37 লিঙ্গ : পুরুষ	WDB1170281 ফটো উপলব্ধ

181 নাম : শ্যামল সরকার পিতার নাম: যোগেশ সরকার বাড়ির নং : এন0001 বয়স : 62 লিঙ্গ : পুরুষ	ZRS2884286 ফটো উপলব্ধ	182 নাম : রাকেশ মজুমদার পিতার নাম: রেবতি মজুমদার বাড়ির নং : N0001 বয়স : 24 লিঙ্গ : পুরুষ	ZRS2603942 ফটো উপলব্ধ	Q 183 নাম : তপন বর্মন পিতার নাম: বসন্ত বর্মন বাড়ির নং : এন0001 বয়স : 43 লিঙ্গ : পুরুষ	ZRS2699668 ফটো উপলব্ধ
184 নাম : বেলা বর্মন স্বামীর নাম: সন্টু বর্মন বাড়ির নং : এন0001 বয়স : 31 লিঙ্গ : মহিলা	ZRS2831261 ফটো উপলব্ধ	185 নাম : ঠাট্টা ঠাট্টা ঠাট্টা পিতার নাম: ঠাট্টা ঠাট্টা বাড়ির নং : N0001 বয়স : 36 লিঙ্গ : পুরুষ	LMC4189544 ফটো উপলব্ধ	186 নাম : বর্ষা মন্ডল বিশ্বাস স্বামীর নাম: সুভরনজান বিশ্বাস বাড়ির নং : এন0001 বয়স : 29 লিঙ্গ : মহিলা	ZRS2699718 ফটো উপলব্ধ
187 নাম : সুখমা রায় স্বামীর নাম: বিকাশ রায় বাড়ির নং : এন0001 বয়স : 49 লিঙ্গ : মহিলা	KWK2713048 ফটো উপলব্ধ	Q 188 নাম : পৌতম রায় পিতার নাম: মনোব্রজ রায় বাড়ির নং : এন0001 বয়স : 34 লিঙ্গ : পুরুষ	ZRS2699684 ফটো উপলব্ধ	Q 189 নাম : সোনালী সিং পিতার নাম: রণজীত সিং বাড়ির নং : N0001 বয়স : 24 লিঙ্গ : মহিলা	ZRS2604478 ফটো উপলব্ধ
190 নাম : রোহন কুমার প্রসাদ পিতার নাম: নবল প্রসাদ বাড়ির নং : এন0001 বয়স : 27 লিঙ্গ : পুরুষ	ZRS2700128 ফটো উপলব্ধ	191 নাম : রীতা রায় পিতার নাম: রঞ্জিত রায় বাড়ির নং : এন0001 বয়স : 31 লিঙ্গ : মহিলা	WDB1750702 ফটো উপলব্ধ	192 নাম : রাজেশ মন্ডল পিতার নাম: সহদেব মন্ডল বাড়ির নং : N0001 বয়স : 24 লিঙ্গ : পুরুষ	ZRS2604361 ফটো উপলব্ধ
193 নাম : সান্দি দেব পিতার নাম: বিপুল দেব বাড়ির নং : N0001 বয়স : 30 লিঙ্গ : মহিলা	ZRS2603678 ফটো উপলব্ধ	194 নাম : ববিতা রায় স্বামীর নাম: রতন রায় বাড়ির নং : N0001 বয়স : 26 লিঙ্গ : মহিলা	NGW2208783 ফটো উপলব্ধ	Q 195 নাম : ভবেশ প্রমাণিক পিতার নাম: মহেশ প্রমাণিক বাড়ির নং : এন0001 বয়স : 50 লিঙ্গ : মহিলা	ZRS2699940 ফটো উপলব্ধ
196 নাম : মিরাস রায় পিতার নাম: সত্যেন রায় বাড়ির নং : এন0001 বয়স : 33 লিঙ্গ : মহিলা	ZRS1027903 ফটো উপলব্ধ	197 নাম : কণিকা রায় পিতার নাম: গোপাল রায় বাড়ির নং : N0001 বয়স : 24 লিঙ্গ : মহিলা	ZRS2604486 ফটো উপলব্ধ	198 নাম : সোনা দেবী স্বামীর নাম: সঙ্কর সাহা বাড়ির নং : N0001 বয়স : 47 লিঙ্গ : মহিলা	ZRS2603702 ফটো উপলব্ধ
199 নাম : মৌসুমী চক্রবর্তী আনসারি স্বামীর নাম: আবদুল জলীল আনসারি বাড়ির নং : এন0001 বয়স : 28 লিঙ্গ : মহিলা	ZRS2831238 ফটো উপলব্ধ	200 নাম : শ্বাসন বাইন পিতার নাম: মৃত সুধীর চন্দ্র বাইন বাড়ির নং : N0001 বয়স : 48 লিঙ্গ : পুরুষ	ZRS2604395 ফটো উপলব্ধ	201 নাম : লক্ষ্মী দাস স্বামীর নাম: স্বপন চন্দ্র দাস বাড়ির নং : এন0001 বয়স : 34 লিঙ্গ : মহিলা	ZRS2699916 ফটো উপলব্ধ
202 নাম : রীতা সিংহ পিতার নাম: সুরেন সিংহ বাড়ির নং : N0001 বয়স : 25 লিঙ্গ : মহিলা	ZRS2604171 ফটো উপলব্ধ	Q 203 নাম : তরেন রায় পিতার নাম: উপেন রায় বাড়ির নং : এন0001 বয়স : 53 লিঙ্গ : পুরুষ	WDB3218641 ফটো উপলব্ধ	204 নাম : মীর্জন তেওয়ারী পিতার নাম: সুগেশ্বরী তেওয়ারী বাড়ির নং : N0001 বয়স : 25 লিঙ্গ : পুরুষ	ZRS2604320 ফটো উপলব্ধ
205 নাম : সুনিতা লামা স্বামীর নাম: নীলম লামা বাড়ির নং : এন0001 বয়স : 52 লিঙ্গ : মহিলা	ZRS2460269 ফটো উপলব্ধ	Q 206 নাম : দীপালি দাস পিতার নাম: গৌড় চন্দ্র দাস বাড়ির নং : N0001 বয়স : 27 লিঙ্গ : মহিলা	ZRS2603801 ফটো উপলব্ধ	207 নাম : কর্ন অধিকারী পিতার নাম: জয়লাল অধিকারী বাড়ির নং : এন0001 বয়স : 24 লিঙ্গ : মহিলা	ZRS2700516 ফটো উপলব্ধ
Q 208 নাম : সুমন দাস পিতার নাম: কাজল দাস বাড়ির নং : এন0563 বয়স : 37 লিঙ্গ : পুরুষ	ZRS2831030 ফটো উপলব্ধ	209 নাম : শুভম কুমার শা পিতার নাম: কাশী প্রসাদ শা বাড়ির নং : এন0001 বয়স : 23 লিঙ্গ : মহিলা	ZRS2830990 ফটো উপলব্ধ	210 নাম : সুভংকর প্রধান পিতার নাম: শশী কৃষ্ণ প্রধান বাড়ির নং : এন0001 বয়স : 23 লিঙ্গ : পুরুষ	ZRS2865459 ফটো উপলব্ধ

211 নাম : বিথী রায় দাস স্বামীর নাম: সুশান্ত দাস বাড়ির নং : এন0001 বয়স : 33 লিঙ্গ : মহিলা	ZRS2830974 ফটো উপলব্ধ	212 নাম : কবিতা কুমারী সাহ পিতার নাম: কাশি প্রসাদ সাহ বাড়ির নং : এন0001 বয়স : 28 লিঙ্গ : মহিলা	ZRS2700102 ফটো উপলব্ধ	213 নাম : রিজতা দাস স্বামীর নাম: তুষার দাস বাড়ির নং : সমরা নগর বয়স : 42 লিঙ্গ : মহিলা	WDB3103116 ফটো উপলব্ধ
214 নাম : সুরজিৎ দাস পিতার নাম: সুশীল চন্দ্র দাস বাড়ির নং : এন0001 বয়স : 35 লিঙ্গ : পুরুষ	XFV1028794 ফটো উপলব্ধ	215 নাম : পঙ্কজ সিংহ পিতার নাম: পরিমল কুমার সিংহ বাড়ির নং : এন0001 বয়স : 23 লিঙ্গ : পুরুষ	ZRS2699478 ফটো উপলব্ধ	Q 216 নাম : গৌড় চন্দ্র দাস পিতার নাম: শ্যাম চন্দ্র দাস বাড়ির নং : N0001 বয়স : 65 লিঙ্গ : পুরুষ	ZRS2603835 ফটো উপলব্ধ
217 নাম : নীলম লামা পিতার নাম: কলটুসিং লামা বাড়ির নং : এন0001 বয়স : 58 লিঙ্গ : পুরুষ	ZRS2460251 ফটো উপলব্ধ	218 নাম : নরদেন লামা পিতার নাম: নিলম লামা বাড়ির নং : এন0001 বয়স : 28 লিঙ্গ : পুরুষ	ZRS2460244 ফটো উপলব্ধ	219 নাম : ললিতা দাস পিতার নাম: জীতেন দাস বাড়ির নং : n0374 বয়স : 44 লিঙ্গ : মহিলা	ZRS1485952 ফটো উপলব্ধ
220 নাম : লালমতী বিশ্বাস পিতার নাম: প্রমথ বিশ্বাস বাড়ির নং : নং 187 বয়স : 74 লিঙ্গ : পুরুষ	GWZ2205375 ফটো উপলব্ধ	Q 221 নাম : সুধীর দাস মায়ের নাম: নিয়তী বান্দ্য দাস বাড়ির নং : বয়স : 66 লিঙ্গ : পুরুষ	ZRS1839224 ফটো উপলব্ধ	222 নাম : সুনীল বিশ্বাস পিতার নাম: প্রমথ বিশ্বাস বাড়ির নং : নং 187 বয়স : 55 লিঙ্গ : পুরুষ	ALD2184638 ফটো উপলব্ধ
223 নাম : নিখিল বিশ্বাস পিতার নাম: প্রমথ বিশ্বাস বাড়ির নং : নং 187 বয়স : 44 লিঙ্গ : পুরুষ	GWZ1640580 ফটো উপলব্ধ	224 নাম : সরস্বতী বিশ্বাস স্বামীর নাম: সুনীল বিশ্বাস বাড়ির নং : নং 187 বয়স : 41 লিঙ্গ : মহিলা	ALD1525021 ফটো উপলব্ধ	225 নাম : সম্পা দাস পিতার নাম: রবী দাস বাড়ির নং : n0313 বয়স : 38 লিঙ্গ : মহিলা	ZRS1839273 ফটো উপলব্ধ
226 নাম : প্রতিমা বর্মন স্বামীর নাম: রবীন বর্মন বাড়ির নং : n0197 বয়স : 42 লিঙ্গ : মহিলা	ZRS0710947 ফটো উপলব্ধ	227 নাম : চঞ্চলা রায় পিতার নাম: গোবিন্দ রায় বাড়ির নং : N0001 বয়স : 38 লিঙ্গ : মহিলা	GLQ4231718 ফটো উপলব্ধ	228 নাম : গোপাল দাস পিতার নাম: তপন দাস বাড়ির নং : n0090 বয়স : 36 লিঙ্গ : পুরুষ	ZRS0710962 ফটো উপলব্ধ
229 নাম : লালচান দাস পিতার নাম: শংকর দাস বাড়ির নং : n0032 বয়স : 43 লিঙ্গ : পুরুষ	GLQ3816949 ফটো উপলব্ধ	230 নাম : পঙ্কজ দাস পিতার নাম: তপন দাস বাড়ির নং : n0092 বয়স : 35 লিঙ্গ : পুরুষ	ZRS1210723 ফটো উপলব্ধ	231 নাম : পিঙ্কি রায় স্বামীর নাম: মহেশ রায় বাড়ির নং : N0001 বয়স : 30 লিঙ্গ : মহিলা	ZRS2603983 ফটো উপলব্ধ
232 নাম : ধীমান বর্মন পিতার নাম: পুলিন চন্দ্র বর্মন বাড়ির নং : N0001 বয়স : 40 লিঙ্গ : পুরুষ	KRM2340008 ফটো উপলব্ধ	233 নাম : রিঙ্কু দেব সাহা স্বামীর নাম: প্রসেনজীত সাহা বাড়ির নং : N0001 বয়স : 30 লিঙ্গ : মহিলা	ZRS2604270 ফটো উপলব্ধ	Q 234 নাম : সঞ্জীব সাহা পিতার নাম: রণজীত সাহা বাড়ির নং : এন0001 বয়স : 23 লিঙ্গ : পুরুষ	ZRS2699825 ফটো উপলব্ধ
235 নাম : কম্পনা চৌধুরী স্বামীর নাম: অজয় চৌধুরী বাড়ির নং : N0001 বয়স : 35 লিঙ্গ : মহিলা	ZRS2604304 ফটো উপলব্ধ	Q 236 নাম : সুনীল প্রসাদ পিতার নাম: দিনেশ প্রসাদ বাড়ির নং : N0001 বয়স : 31 লিঙ্গ : পুরুষ	ZRS2603769 ফটো উপলব্ধ	237 নাম : শ্রীজা সিংঘকঞ্জিলাল স্বামীর নাম: সমির কাঞ্জিলাল বাড়ির নং : N0001 বয়স : 27 লিঙ্গ : মহিলা	ZRS2604080 ফটো উপলব্ধ
238 নাম : উলি রায় স্বামীর নাম: নারায়ণ রায় বাড়ির নং : N0001 বয়স : 28 লিঙ্গ : মহিলা	ZRS2604114 ফটো উপলব্ধ	239 নাম : উৎপল সাহা পিতার নাম: উপেন সাহা বাড়ির নং : N0001 বয়স : 28 লিঙ্গ : পুরুষ	ZRS2603892 ফটো উপলব্ধ	240 নাম : পম্পি বর্মন পিতার নাম: দ্বীজেন বর্মন বাড়ির নং : এন001 বয়স : 24 লিঙ্গ : মহিলা	ZRS2700409 ফটো উপলব্ধ

241 নাম : সোমা দেব (বোলা) স্বামীর নাম: সঞ্জয় দেব বাড়ির নং : N0001 বয়স : 45 লিঙ্গ : মহিলা	GLQ2588101 ফটো উপলব্ধ	242 নাম : পাপিয়া সূত্রধর কুন্ডু স্বামীর নাম: বিশ্বজিৎ সূত্রধর বাড়ির নং : এন0001 বয়স : 38 লিঙ্গ : মহিলা	TTV1213289 ফটো উপলব্ধ	Q 243 নাম : জোহরি সিং পিতার নাম: সুজীত সিং বাড়ির নং : N0001 বয়স : 24 লিঙ্গ : পুরুষ	ZRS2604148 ফটো উপলব্ধ
244 নাম : সুস্মিতা দাস পিতার নাম: বাদল দাস বাড়ির নং : N0001 বয়স : 26 লিঙ্গ : মহিলা	ZRS2603876 ফটো উপলব্ধ	245 নাম : দিলীপ কুমার মালেকর পিতার নাম: অজিত মালেকর বাড়ির নং : এন0001 বয়স : 59 লিঙ্গ : পুরুষ	GQJ0109348 ফটো উপলব্ধ	246 নাম : রিনকি দেবী প্রসাদ (সা) স্বামীর নাম: বিনোদ কুমার প্রসাদ বাড়ির নং : এন0001 বয়স : 36 লিঙ্গ : মহিলা	RCQ0909796 ফটো উপলব্ধ
247 নাম : তপন দাস মায়ের নাম: শেফালী দাস বাড়ির নং : n0090 বয়স : 51 লিঙ্গ : পুরুষ	GLQ4239117 ফটো উপলব্ধ	248 নাম : রানু দাস স্বামীর নাম: জয়ন্ত দাস বাড়ির নং : n0062 বয়স : 39 লিঙ্গ : মহিলা	ZRS1839257 ফটো উপলব্ধ	249 নাম : শ্যামল রায় পিতার নাম: রজনী রায় বাড়ির নং : এন0001 বয়স : 32 লিঙ্গ : পুরুষ	WDB1594167 ফটো উপলব্ধ
250 নাম : নিখিল কর্মকার পিতার নাম: নিবারন কর্মকার বাড়ির নং : n0379 বয়স : 46 লিঙ্গ : পুরুষ	MHX3391430 ফটো উপলব্ধ	251 নাম : সুশীল ভৌমিক পিতার নাম: সুনীল ভৌমিক বাড়ির নং : n0001 বয়স : 55 লিঙ্গ : পুরুষ	WB/04/025/0366423 ফটো উপলব্ধ	252 নাম : মেনুকা প্রসাদ পিতার নাম: নবল প্রসাদ বাড়ির নং : এন0001 বয়স : 25 লিঙ্গ : মহিলা	ZRS2700144 ফটো উপলব্ধ
253 নাম : শ্রিতীলতা প্রধান পিতার নাম: বিজয় প্রধান বাড়ির নং : এন0001 বয়স : 24 লিঙ্গ : মহিলা	ZRS2700524 ফটো উপলব্ধ	Q 254 নাম : শেফালী রায় বিশ্বাস স্বামীর নাম: রুপক বিশ্বাস বাড়ির নং : এন0001 বয়স : 33 লিঙ্গ : মহিলা	ZRS2699528 ফটো উপলব্ধ	255 নাম : প্রতিমা দাস স্বামীর নাম: খোকন দাস বাড়ির নং : এন0001 বয়স : 28 লিঙ্গ : মহিলা	RNL2275139 ফটো উপলব্ধ
256 নাম : উন্নতি মন্ডল স্বামীর নাম: নিরঞ্জন মন্ডল বাড়ির নং : এন0001 বয়স : 46 লিঙ্গ : মহিলা	ZUH0828020 ফটো উপলব্ধ	257 নাম : কৌশল্য মন্ডল পিতার নাম: উরুপাড়া মন্ডল বাড়ির নং : এন0001 বয়স : 37 লিঙ্গ : মহিলা	WDB3006343 ফটো উপলব্ধ	258 নাম : মনিকা দাস মায়ের নাম: নমিতা দাস বাড়ির নং : এন0379 বয়স : 25 লিঙ্গ : মহিলা	ZRS2460442 ফটো উপলব্ধ
Q 259 নাম : মাম্পি সাহা পিতার নাম: বাবলু সাহা বাড়ির নং : এন0001 বয়স : 28 লিঙ্গ : মহিলা	ZRS2460491 ফটো উপলব্ধ	260 নাম : শেফালী সরকার স্বামীর নাম: শ্যামল সরকার বাড়ির নং : এন0001 বয়স : 55 লিঙ্গ : মহিলা	WB/04/025/0366863 ফটো উপলব্ধ	261 নাম : মালতী দাস স্বামীর নাম: গোপাল দাস বাড়ির নং : n0440 বয়স : 48 লিঙ্গ : মহিলা	ZRS1839422 ফটো উপলব্ধ
262 নাম : শোভা দাস স্বামীর নাম: নাডু দাস বাড়ির নং : n0107 বয়স : 67 লিঙ্গ : মহিলা	GLQ2700060 ফটো উপলব্ধ	263 নাম : মাধুরী দাস স্বামীর নাম: সুব্রেন দাস বাড়ির নং : n0062 বয়স : 63 লিঙ্গ : মহিলা	WB/04/025/0366151 ফটো উপলব্ধ	264 নাম : অঙ্কিতা দেব পিতার নাম: সঞ্জয় দেব বাড়ির নং : এন0001 বয়স : 22 লিঙ্গ : মহিলা	ZRS2892628 ফটো উপলব্ধ
265 নাম : কাজল দাস পিতার নাম: মনমোহন দাস বাড়ির নং : n0563 বয়স : 58 লিঙ্গ : পুরুষ	ZRS2167062 ফটো উপলব্ধ	266 নাম : জ্যোতা দাস (সাহা) স্বামীর নাম: বিপুল দাস বাড়ির নং : n0107 বয়স : 39 লিঙ্গ : মহিলা	GLQ4647087 ফটো উপলব্ধ	267 নাম : বিপুল দাস পিতার নাম: নাডু দাস বাড়ির নং : n0107 বয়স : 39 লিঙ্গ : পুরুষ	GLQ3818382 ফটো উপলব্ধ
268 নাম : সুশীলা সিং স্বামীর নাম: সুজীত সিং বাড়ির নং : এন0001 বয়স : 41 লিঙ্গ : মহিলা	ZRS2460558 ফটো উপলব্ধ	Q 269 নাম : মীনা কুমারী সা মায়ের নাম: ইন্দ্রাসনী দেবী সা বাড়ির নং : এন0001 বয়স : 48 লিঙ্গ : মহিলা	XEQ1765403 ফটো উপলব্ধ	270 নাম : সঞ্জিত দাস পিতার নাম: বৈদ্যনাথ দাস বাড়ির নং : n0394 বয়স : 37 লিঙ্গ : পুরুষ	ZRS1675974 ফটো উপলব্ধ

271 নাম : রেখারানী দাস স্বামীর নাম : আশানন্দ দাস বাড়ির নং : n0308 বয়স : 51 লিঙ্গ : মহিলা	ZRS1210772 ফটো উপলব্ধ	272 নাম : নমিতা দাস স্বামীর নাম : রুহিনী দাস বাড়ির নং : n0379 বয়স : 48 লিঙ্গ : মহিলা	ZRS2235661 ফটো উপলব্ধ	273 নাম : সুপ্রিয়া দাস পিতার নাম : বাদল দাস বাড়ির নং : n0571 বয়স : 28 লিঙ্গ : মহিলা	ZRS2255834 ফটো উপলব্ধ
274 নাম : রীনা দাস স্বামীর নাম : শঙ্কর দাস বাড়ির নং : n0032 বয়স : 41 লিঙ্গ : মহিলা	GLQ3818176 ফটো উপলব্ধ	275 নাম : সন্ধ্যা ভৌমিক স্বামীর নাম : সুনীল ভৌমিক বাড়ির নং : n0001 বয়স : 71 লিঙ্গ : মহিলা	WB/04/025/0366422 ফটো উপলব্ধ	Q 276 নাম : ভগবান প্রসাদ গুপ্তা পিতার নাম : লক্ষী চন্দ্র গুপ্তা বাড়ির নং : এন0001 বয়স : 53 লিঙ্গ : পুরুষ	ZRS2460574 ফটো উপলব্ধ
277 নাম : গোপাল দাস পিতার নাম : রবি চন্দ্র দাস বাড়ির নং : n0340 বয়স : 53 লিঙ্গ : পুরুষ	ZRS1254341 ফটো উপলব্ধ	278 নাম : শেফালি দাস স্বামীর নাম : গোপীনাথ দাস বাড়ির নং : n0090 বয়স : 75 লিঙ্গ : মহিলা	WB/02/012/198535 ফটো উপলব্ধ	Q 279 নাম : বর্না দাস পিতার নাম : গৌর চন্দ্র দাস বাড়ির নং : বয়স : 20 লিঙ্গ : মহিলা	ZRS2949030 ফটো উপলব্ধ
Q 280 নাম : কবিতা সিং পিতার নাম : সুজিত সিং বাড়ির নং : 756 বয়স : 22 লিঙ্গ : মহিলা	ZRS2892610 ফটো উপলব্ধ	Q 281 নাম : প্রীতি শর্মা স্বামীর নাম : রোশন কুমার শর্মা বাড়ির নং : N0001 বয়স : 33 লিঙ্গ : মহিলা	ZRS2603736 ফটো উপলব্ধ	282 নাম : পূজা দাস পিতার নাম : তপন দাস বাড়ির নং : n0092 বয়স : 32 লিঙ্গ : মহিলা	ZRS1675685 ফটো উপলব্ধ
283 নাম : তপন দাস পিতার নাম : বিভূতি ভূষণ দাস বাড়ির নং : n0092 বয়স : 66 লিঙ্গ : পুরুষ	WB/04/025/0366146 ফটো উপলব্ধ	284 নাম : মিঠু দাস স্বামীর নাম : তপন দাস বাড়ির নং : n0090 বয়স : 40 লিঙ্গ : মহিলা	ZRS1037076 ফটো উপলব্ধ	285 নাম : সুশান্ত দাস পিতার নাম : সুরেন দাস বাড়ির নং : n0062 বয়স : 41 লিঙ্গ : পুরুষ	GLQ3817012 ফটো উপলব্ধ
286 নাম : জয়ন্ত দাস পিতার নাম : সুরেন দাস বাড়ির নং : n0062 বয়স : 43 লিঙ্গ : পুরুষ	GLQ3817004 ফটো উপলব্ধ	287 নাম : তারাপদ দাস পিতার নাম : সুধীর চন্দ্র দাস বাড়ির নং : n0318 বয়স : 50 লিঙ্গ : পুরুষ	ZRS1210632 ফটো উপলব্ধ	288 নাম : বিশ্বজিৎ দাস মায়ের নাম : অঞ্জনা দাস বাড়ির নং : n0313 বয়স : 41 লিঙ্গ : পুরুষ	ZRS1210871 ফটো উপলব্ধ
289 নাম : সুজিত সিং মায়ের নাম : মালতী সিং বাড়ির নং : এন0001 বয়স : 46 লিঙ্গ : পুরুষ	ZRS2460541 ফটো উপলব্ধ	290 নাম : লক্ষি রায় পিতার নাম : বিজয় রায় বাড়ির নং : N0001 বয়স : 25 লিঙ্গ : মহিলা	ZRS2604494 ফটো উপলব্ধ	291 নাম : নিরঞ্জন রয় মায়ের নাম : মিনতী রয় বাড়ির নং : এন001 বয়স : 29 লিঙ্গ : পুরুষ	ZRS2863355 ফটো উপলব্ধ
292 নাম : বিভা দেবী স্বামীর নাম : অনিল সাহ বাড়ির নং : এন0001 বয়স : 40 লিঙ্গ : মহিলা	ZRS2831121 ফটো উপলব্ধ	293 নাম : বিনোদ কুমার প্রসাদ পিতার নাম : ভিকারী সা বাড়ির নং : এন0001 বয়স : 42 লিঙ্গ : পুরুষ	KWK2932630 ফটো উপলব্ধ	294 নাম : জীবন মহন্ত পিতার নাম : নিবারণ মহন্ত বাড়ির নং : 00 বয়স : 39 লিঙ্গ : পুরুষ	TFC1092824 ফটো উপলব্ধ
295 নাম : সঞ্চিতা দাস (আর্ঘ্য) স্বামীর নাম : গোপাল দাস বাড়ির নং : n0307 বয়স : 42 লিঙ্গ : মহিলা	ZRS1210434 ফটো উপলব্ধ	296 নাম : ইতি দাস (শিকদার) স্বামীর নাম : তারাপদ দাস বাড়ির নং : n0300 বয়স : 42 লিঙ্গ : মহিলা	ZRS1210202 ফটো উপলব্ধ	297 নাম : উজ্জ্বলা দে স্বামীর নাম : অলোক দে বাড়ির নং : n0301 বয়স : 57 লিঙ্গ : মহিলা	ZRS1210111 ফটো উপলব্ধ
298 নাম : কুম্ভা দে দাস স্বামীর নাম : বাদল দাস বাড়ির নং : n0229 বয়স : 55 লিঙ্গ : মহিলা	ZRS2956043 ফটো উপলব্ধ	299 নাম : বাদল দাস পিতার নাম : তুলসি দাস বাড়ির নং : n0229 বয়স : 51 লিঙ্গ : পুরুষ	ZRS2167021 ফটো উপলব্ধ	Q 300 নাম : কাজল কুমারী স্বামীর নাম : সুভাষ কুমার সিংহ বাড়ির নং : সি/ও বৃন্দান্ত ক্র সাহ বয়স : 31 লিঙ্গ : মহিলা	ZRS3029543 ফটো উপলব্ধ

301 নাম : প্রিয়ান্বিতা দেব পিতার নাম: শঙ্কর দেব বাড়ির নং : n0210 বয়স : 29 লিঙ্গ : মহিলা	ZRS2012995 ফটো উপলব্ধ	302 নাম : যশোদা দেব স্বামীর নাম: বিপুল দেব বাড়ির নং : n0070 বয়স : 49 লিঙ্গ : মহিলা	WB/04/025/0366204 ফটো উপলব্ধ	303 নাম : মিলন দেব পিতার নাম: মোহনবাসী দেব বাড়ির নং : n0066 বয়স : 49 লিঙ্গ : পুরুষ	WB/04/025/0366213 ফটো উপলব্ধ
304 নাম : পাপিয়া দেব পিতার নাম: শঙ্কর দেব বাড়ির নং : n0061 বয়স : 51 লিঙ্গ : মহিলা	WB/04/025/0366214 ফটো উপলব্ধ	305 নাম : বিপুল দেব পিতার নাম: লক্ষণ কুমার দেব বাড়ির নং : n0070 বয়স : 62 লিঙ্গ : পুরুষ	WB/04/025/0366203 ফটো উপলব্ধ	306 নাম : রাখী দেব স্বামীর নাম: শিমুল দেব বাড়ির নং : n0070 বয়স : 40 লিঙ্গ : মহিলা	ZRS1485937 ফটো উপলব্ধ
307 নাম : পঙ্কীরানী দেব স্বামীর নাম: লক্ষণ কুমার দেব বাড়ির নং : n0070 বয়স : 87 লিঙ্গ : মহিলা	WB/04/025/0366200 ফটো উপলব্ধ	308 নাম : কবিতা দেব (হাওলদার) স্বামীর নাম: লিটন দেব বাড়ির নং : n0066 বয়স : 32 লিঙ্গ : মহিলা	ZRS2012821 ফটো উপলব্ধ	309 নাম : নিপুল দেব পিতার নাম: লক্ষণ কুমার দেব বাড়ির নং : n0070 বয়স : 55 লিঙ্গ : পুরুষ	WB/04/025/0366206 ফটো উপলব্ধ
310 নাম : পিংকি দেব স্বামীর নাম: নির্মল দেব বাড়ির নং : n0100 বয়স : 45 লিঙ্গ : মহিলা	ZRS2012870 ফটো উপলব্ধ	311 নাম : প্রিয়া দেব পিতার নাম: মুকুল দেব বাড়ির নং : n0070 বয়স : 31 লিঙ্গ : মহিলা	ZRS2013118 ফটো উপলব্ধ	312 নাম : শঙ্কু দেব পিতার নাম: বিপুল দেব বাড়ির নং : n0070 বয়স : 28 লিঙ্গ : পুরুষ	ZRS2166858 ফটো উপলব্ধ
313 নাম : বনটু দেব পিতার নাম: লক্ষণ কুমার দেব বাড়ির নং : n0070 বয়স : 53 লিঙ্গ : পুরুষ	WB/04/025/0366207 ফটো উপলব্ধ	314 নাম : মুকুলকান্তি দেব পিতার নাম: লক্ষণ কুমার দেব বাড়ির নং : n0070 বয়স : 67 লিঙ্গ : পুরুষ	WB/04/025/0366201 ফটো উপলব্ধ	315 নাম : মালা দেব পান্ডে স্বামীর নাম: জহর লাল পান্ডে বাড়ির নং : n0066 বয়স : 40 লিঙ্গ : মহিলা	GLQ3818523 ফটো উপলব্ধ
316 নাম : লিটন দেব পিতার নাম: মোহনবাসী দেব বাড়ির নং : n0066 বয়স : 44 লিঙ্গ : পুরুষ	GLQ4728374 ফটো উপলব্ধ	317 নাম : মনীশ দেব পিতার নাম: মিলন দেব বাড়ির নং : এন0066 বয়স : 22 লিঙ্গ : পুরুষ	ZRS2831147 ফটো উপলব্ধ	318 নাম : জহর লাল দেব পিতার নাম: মোহনবাসী দেব বাড়ির নং : n0066 বয়স : 52 লিঙ্গ : পুরুষ	WB/04/025/0366212 ফটো উপলব্ধ
319 নাম : নিহারবালা দেব স্বামীর নাম: মোহনবাসী দেব বাড়ির নং : n0066 বয়স : 71 লিঙ্গ : মহিলা	WB/04/025/0366211 ফটো উপলব্ধ	320 নাম : শঙ্কর দেব পিতার নাম: জ্ঞানেন্দ্র দেব বাড়ির নং : n0210 বয়স : 51 লিঙ্গ : পুরুষ	GLQ4412862 ফটো উপলব্ধ	321 নাম : মহেশ দেব পিতার নাম: মুকুল দেব বাড়ির নং : n0070 বয়স : 34 লিঙ্গ : পুরুষ	ZRS1486497 ফটো উপলব্ধ
322 নাম : জয়শ্রী দেব পিতার নাম: জহর লাল দেব বাড়ির নং : এন0066 বয়স : 22 লিঙ্গ : মহিলা	ZRS2830982 ফটো উপলব্ধ	323 নাম : অমিত দেব পিতার নাম: শিমুল দেব বাড়ির নং : এন0070 বয়স : 24 লিঙ্গ : পুরুষ	ZRS2700458 ফটো উপলব্ধ	324 নাম : সুদেষ্কা দেবনাথ স্বামীর নাম: দেবনাথ বাড়ির নং : n0070 বয়স : 34 লিঙ্গ : মহিলা	ZRS1675545 ফটো উপলব্ধ
325 নাম : টিটু দেব মায়ের নাম: পঙ্কী রানী দেব বাড়ির নং : n0070 বয়স : 45 লিঙ্গ : পুরুষ	GLQ4647152 ফটো উপলব্ধ	326 নাম : দীপক দেবনাথ পিতার নাম: কৃষ্ণ সুন্দর দেবনাথ বাড়ির নং : n0070 বয়স : 48 লিঙ্গ : পুরুষ	KGX2303402 ফটো উপলব্ধ	327 নাম : কনিকা দেব (দাস) স্বামীর নাম: নিপুল দেব বাড়ির নং : n0070 বয়স : 36 লিঙ্গ : মহিলা	ZRS1839307 ফটো উপলব্ধ
328 নাম : বন্দনা রানী দেব স্বামীর নাম: মুকুলকান্তি দেব বাড়ির নং : n0070 বয়স : 51 লিঙ্গ : মহিলা	WB/04/025/0366202 ফটো উপলব্ধ	329 নাম : সায়েন দেবনাথ পিতার নাম: দীপক দেবনাথ বাড়ির নং : এন0070 বয়স : 20 লিঙ্গ : পুরুষ	ZRS2929297 ফটো উপলব্ধ	330 নাম : অভিজিৎ দেব পিতার নাম: শিমুল দেব বাড়ির নং : 24 বয়স : 20 লিঙ্গ : পুরুষ	ZRS2989523 ফটো উপলব্ধ

331	GLQ4646634	নাম : স্বপ্না দেব সরকার স্বামীর নাম: টিটু দেব বাড়ির নং : n0457 বয়স : 48 লিঙ্গ : মহিলা	ফটো উপলব্ধ	332	GLQ3257243	নাম : বিকাশ দেবনাথ পিতার নাম: বিষ্ণু দেবনাথ বাড়ির নং : n0008 বয়স : 43 লিঙ্গ : পুরুষ	ফটো উপলব্ধ	333	WB/04/025/0366238	নাম : জ্যোৎস্না দেবনাথ স্বামীর নাম: বিষ্ণু দেবনাথ বাড়ির নং : n0008 বয়স : 63 লিঙ্গ : মহিলা	ফটো উপলব্ধ
334	ZRS2892644	নাম : বিবেক দেবনাথ পিতার নাম: বিকাশ দেবনাথ বাড়ির নং : এন007 বয়স : 21 লিঙ্গ : পুরুষ	ফটো উপলব্ধ	Q 335	GLQ4239570	নাম : মামনি দেবনাথ স্বামীর নাম: বিকাশ দেবনাথ বাড়ির নং : বয়স : 43 লিঙ্গ : মহিলা	ফটো উপলব্ধ	336	ZRS2699429	নাম : সঙ্গীতা দেবী স্বামীর নাম: মিথলেশ কুমার প্রসাদ বাড়ির নং : বটতলা, সমর নগর বয়স : 41 লিঙ্গ : মহিলা	ফটো উপলব্ধ
337	ZRS2309615	নাম : ছবি সাহা নাগ স্বামীর নাম: উত্তম নাগ বাড়ির নং : n0613 বয়স : 44 লিঙ্গ : মহিলা	ফটো উপলব্ধ	338	ZRS2347888	নাম : উত্তম নাগ পিতার নাম: গোপাল নাগ বাড়ির নং : n0567 বয়স : 53 লিঙ্গ : পুরুষ	ফটো উপলব্ধ	339	ZRS2460533	নাম : কাজল পন্ডিত পিতার নাম: বিজয় কুমার পন্ডিত বাড়ির নং : এন0060 বয়স : 25 লিঙ্গ : মহিলা	ফটো উপলব্ধ
340	WB/03/021/339368	নাম : বিজয় কুমার পন্ডিত পিতার নাম: গনেশ চন্দ্র পন্ডিত বাড়ির নং : n0060 বয়স : 56 লিঙ্গ : পুরুষ	ফটো উপলব্ধ	341	GLQ3817046	নাম : মানু পন্ডিত দাস স্বামীর নাম: বিজয় কুমার পন্ডিত বাড়ির নং : n0060 বয়স : 49 লিঙ্গ : মহিলা	ফটো উপলব্ধ	342	ZRS1548940	নাম : মৌমিতা পন্ডিত পিতার নাম: বিজয় কুমার পন্ডিত বাড়ির নং : n0060 বয়স : 31 লিঙ্গ : মহিলা	ফটো উপলব্ধ
343	GLQ4413100	নাম : চন্দনা প্রধান স্বামীর নাম: বিজয় কৃষ্ণ প্রধান বাড়ির নং : n0240 বয়স : 52 লিঙ্গ : মহিলা	ফটো উপলব্ধ	344	GLQ4238838	নাম : বিজয় কৃষ্ণ প্রধান পিতার নাম: রাধা বল্লভ প্রধান বাড়ির নং : n0208 বয়স : 61 লিঙ্গ : পুরুষ	ফটো উপলব্ধ	345	ZRS2556934	নাম : স্বপ্না প্রধান স্বামীর নাম: শশীকৃষ্ণ প্রধান বাড়ির নং : 340 বয়স : 49 লিঙ্গ : মহিলা	ফটো উপলব্ধ
346	ZRS2012904	নাম : সৌরভ প্রধান পিতার নাম: শশী কৃষ্ণ প্রধান বাড়ির নং : n0026 বয়স : 29 লিঙ্গ : পুরুষ	ফটো উপলব্ধ	347	ZRS2556926	নাম : শশী কৃষ্ণ প্রধান পিতার নাম: রাধা বল্লভ প্রধান বাড়ির নং : n0026 বয়স : 54 লিঙ্গ : পুরুষ	ফটো উপলব্ধ	348	ZRS2858140	নাম : সীমা পুরবে স্বামীর নাম: প্রদীপ পুরবে বাড়ির নং : সমর নগর বয়স : 37 লিঙ্গ : মহিলা	ফটো উপলব্ধ
349	ZRS2865483	নাম : শুকলা প্রমাণিক পিতার নাম: বিজয় প্রমাণিক বাড়ির নং : এন0646 বয়স : 23 লিঙ্গ : মহিলা	ফটো উপলব্ধ	350	ZRS3090396	নাম : বিজয় প্রমাণিক পিতার নাম: ধীরেন্দ্র নাথ প্রমাণিক বাড়ির নং : n0646 বয়স : 51 লিঙ্গ : পুরুষ	ফটো উপলব্ধ	351	ZRS2309714	নাম : আশা প্রসাদ স্বামীর নাম: মনি ভূষণ প্রসাদ বাড়ির নং : n0623 বয়স : 38 লিঙ্গ : মহিলা	ফটো উপলব্ধ
352	ZRS1839323	নাম : রাধে শ্যাম প্রসাদ পিতার নাম: লক্ষীচাঁদ প্রসাদ বাড়ির নং : n0071 বয়স : 30 লিঙ্গ : পুরুষ	ফটো উপলব্ধ	Q 353	GLQ2108504	নাম : মিনা প্রসাদ স্বামীর নাম: অরুণ প্রসাদ বাড়ির নং : বয়স : 60 লিঙ্গ : মহিলা	ফটো উপলব্ধ	Q 354	WB/04/025/0726215	নাম : অরুণ প্রসাদ পিতার নাম: রাম একবাল প্রসাদ বাড়ির নং : বয়স : 65 লিঙ্গ : পুরুষ	ফটো উপলব্ধ
Q 355	ZRS1210129	নাম : মনি ভূষণ প্রসাদ পিতার নাম: অরুণ প্রসাদ বাড়ির নং : বয়স : 37 লিঙ্গ : পুরুষ	ফটো উপলব্ধ	356	ZRS1108240	নাম : গনেশ প্রসাদ পিতার নাম: অরুণ প্রসাদ বাড়ির নং : n0256 বয়স : 42 লিঙ্গ : পুরুষ	ফটো উপলব্ধ	357	WB/04/025/0531300	নাম : কলাবতী প্রসাদ স্বামীর নাম: লক্ষীচাঁদ প্রসাদ বাড়ির নং : n0071 বয়স : 67 লিঙ্গ : মহিলা	ফটো উপলব্ধ
Q 358	TJR1653062	নাম : প্রকাশ রায় পিতার নাম: পোহাল রায় বাড়ির নং : এন0256 বয়স : 34 লিঙ্গ : পুরুষ	ফটো উপলব্ধ	359	ZRS2309664	নাম : বলি রাম প্রসাদ পিতার নাম: অনুরোধ প্রসাদ বাড়ির নং : বয়স : 54 লিঙ্গ : পুরুষ	ফটো উপলব্ধ	360	ZRS2309706	নাম : পিঙ্কি প্রসাদ স্বামীর নাম: গণেশ প্রসাদ বাড়ির নং : n0622 বয়স : 30 লিঙ্গ : মহিলা	ফটো উপলব্ধ

361 নাম : সুলেখা প্রামানিক স্বামীর নাম: বিজয় প্রামানিক বাড়ির নং : n0647 বয়স : 42 লিঙ্গ : মহিলা	LPZ2260230 ফটো উপলব্ধ	362 নাম : প্রসেনজীৎ প্রামানিক পিতার নাম: ভবেশ প্রামানিক বাড়ির নং : n0620 বয়স : 32 লিঙ্গ : পুরুষ	ZRS2309680 ফটো উপলব্ধ	363 নাম : দেবু পাইন মায়ের নাম: মিলি পাইন বাড়ির নং : এন0079 বয়স : 25 লিঙ্গ : পুরুষ	ZRS2460384 ফটো উপলব্ধ
364 নাম : গোপালী পাইন পিতার নাম: গৌতম পাইন বাড়ির নং : n0079 বয়স : 32 লিঙ্গ : মহিলা	ZRS1486380 ফটো উপলব্ধ	365 নাম : দেবী পাইন পিতার নাম: গৌতম পাইন বাড়ির নং : n0079 বয়স : 29 লিঙ্গ : মহিলা	ZRS2012987 ফটো উপলব্ধ	366 নাম : মানিক রায় প্রামাণিক পিতার নাম: নীলাম্বর রায় প্রামাণিক বাড়ির নং : রায় প্রামাণিক ভিলা বয়স : 61 লিঙ্গ : পুরুষ	UGR3012317 ফটো উপলব্ধ
367 নাম : মিলি পাইন স্বামীর নাম: গৌতম পাইন বাড়ির নং : n0079 বয়স : 56 লিঙ্গ : মহিলা	WB/04/025/0693737 ফটো উপলব্ধ	368 নাম : রাজমন্তী পান্ডে স্বামীর নাম: রাকেশ পান্ডে বাড়ির নং : n0167 বয়স : 42 লিঙ্গ : মহিলা	GLQ3258209 ফটো উপলব্ধ	Q 369 নাম : রাজেশ পাণ্ডে পিতার নাম: রাকেশ পাণ্ডে বাড়ির নং : এন0167 বয়স : 23 লিঙ্গ : পুরুষ	ZRS2699833 ফটো উপলব্ধ
Q 370 নাম : রাকেশ পাণ্ডে পিতার নাম: রাজকিশোর পাণ্ডে বাড়ির নং : বয়স : 53 লিঙ্গ : পুরুষ	GLQ4412078 ফটো উপলব্ধ	371 নাম : রঘুনন্দন পাণ্ডে পিতার নাম: রাকেশ পাণ্ডে বাড়ির নং : N0167 বয়স : 26 লিঙ্গ : পুরুষ	ZRS2404564 ফটো উপলব্ধ	Q 372 নাম : রিক্তি পাল স্বামীর নাম: প্রদীপ পাল বাড়ির নং : বয়স : 39 লিঙ্গ : মহিলা	ZRS1486059 ফটো উপলব্ধ
373 নাম : বিবেক কুমার পাল পিতার নাম: গৌরাঙ্গ পাল বাড়ির নং : 263 বয়স : 22 লিঙ্গ : পুরুষ	ZRS2830966 ফটো উপলব্ধ	374 নাম : সুরজিত বন্দ পিতার নাম: নরহরি বন্দ বাড়ির নং : n0328 বয়স : 33 লিঙ্গ : পুরুষ	ZRS1486513 ফটো উপলব্ধ	375 নাম : বিশ্বজিত বন্দ পিতার নাম: নরহরি বন্দ বাড়ির নং : n0328 বয়স : 34 লিঙ্গ : পুরুষ	ZRS1486521 ফটো উপলব্ধ
376 নাম : প্রফুল্ল বর্মন পিতার নাম: রামপ্রসাদ বর্মন বাড়ির নং : n0049 বয়স : 56 লিঙ্গ : পুরুষ	WB/04/025/0366282 ফটো উপলব্ধ	377 নাম : সুকমল বর্মন পিতার নাম: পূর্ণ চন্দ্র বর্মন বাড়ির নং : n0234 বয়স : 40 লিঙ্গ : পুরুষ	ZRS1839182 ফটো উপলব্ধ	378 নাম : হীরাপতি বর্মন স্বামীর নাম: প্রদীপ বর্মন বাড়ির নং : n0039 বয়স : 38 লিঙ্গ : মহিলা	ZRS1675396 ফটো উপলব্ধ
379 নাম : অঞ্জলি বর্মন স্বামীর নাম: উৎপল বর্মন বাড়ির নং : 01 বয়স : 32 লিঙ্গ : মহিলা	ZRS3009792 ফটো উপলব্ধ	380 নাম : উৎপল বর্মন পিতার নাম: অনন্ত কুমার বর্মন বাড়ির নং : n0653 বয়স : 31 লিঙ্গ : পুরুষ	ZRS1677087 ফটো উপলব্ধ	381 নাম : যমুনা ঘোষ স্বামীর নাম: বিমল চন্দ্র ঘোষ বাড়ির নং : n0153 বয়স : 60 লিঙ্গ : মহিলা	GLQ3258159 ফটো উপলব্ধ
382 নাম : ভূপেন্দ্র নাথ বর্মন পিতার নাম: হরেন বর্মন বাড়ির নং : n0157 বয়স : 42 লিঙ্গ : পুরুষ	GLQ3818333 ফটো উপলব্ধ	383 নাম : নারায়ন বর্মন পিতার নাম: বিরেন বর্মন বাড়ির নং : n0049 বয়স : 35 লিঙ্গ : পুরুষ	ZRS1336478 ফটো উপলব্ধ	384 নাম : বিমল বর্মন পিতার নাম: পূর্ণচন্দ্র বর্মন বাড়ির নং : n0329 বয়স : 34 লিঙ্গ : পুরুষ	KMR2494136 ফটো উপলব্ধ
385 নাম : সুভাষ বর্মন পিতার নাম: গিরিশ বর্মন বাড়ির নং : এন0001 বয়স : 46 লিঙ্গ : পুরুষ	KRM2005692 ফটো উপলব্ধ	Q 386 নাম : পালি রায় ঘোষ স্বামীর নাম: বিশ্বজিত ঘোষ বাড়ির নং : বয়স : 43 লিঙ্গ : মহিলা	ZRS0710368 ফটো উপলব্ধ	387 নাম : দুর্গ দে স্বামীর নাম: শ্রীপতি দে বাড়ির নং : সমর নগর বয়স : 62 লিঙ্গ : মহিলা	GLQ4647137 ফটো উপলব্ধ
388 নাম : গীতা বর্মন মায়ের নাম: সুরেন্দ্রা বর্মন বাড়ির নং : n0283 বয়স : 38 লিঙ্গ : মহিলা	ZRS1108299 ফটো উপলব্ধ	389 নাম : ধীরেন বর্মন পিতার নাম: রামপ্রসাদ বর্মন বাড়ির নং : n0049 বয়স : 43 লিঙ্গ : পুরুষ	WB/04/025/0366284 ফটো উপলব্ধ	390 নাম : সোমারী বর্মন স্বামীর নাম: নৃপেন বর্মন বাড়ির নং : n0058 বয়স : 64 লিঙ্গ : মহিলা	WB/04/025/0366290 ফটো উপলব্ধ

391 নাম : সুফলা বর্মণ স্বামীর নাম: পরিতোষ বর্মণ বাড়ির নং : n0388 বয়স : 38 লিঙ্গ : মহিলা	ZRS1548924 ফটো উপলব্ধ	392 নাম : অমর বর্মণ পিতার নাম: প্রফুল্ল বর্মণ বাড়ির নং : n0643 বয়স : 28 লিঙ্গ : পুরুষ	ZRS2404739 ফটো উপলব্ধ	393 নাম : অমল্যা বর্মণ পিতার নাম: ঠেলু বর্মণ বাড়ির নং : n0236 বয়স : 56 লিঙ্গ : পুরুষ	GLQ4413068 ফটো উপলব্ধ
394 নাম : নীলি বর্মণ স্বামীর নাম: অমল্যা বর্মণ বাড়ির নং : n0235 বয়স : 61 লিঙ্গ : মহিলা	GLQ4413050 ফটো উপলব্ধ	395 নাম : আরতি বর্মণ মায়ের নাম: সোমারী বর্মণ বাড়ির নং : n0058 বয়স : 31 লিঙ্গ : মহিলা	ZRS1675743 ফটো উপলব্ধ	396 নাম : সমর বর্মণ পিতার নাম: প্রফুল্ল বর্মণ বাড়ির নং : n0049 বয়স : 32 লিঙ্গ : পুরুষ	ZRS1486471 ফটো উপলব্ধ
Q 397 নাম : সুমিত্রা সিং স্বামীর নাম: রঞ্জিত সিং বাড়ির নং : বয়স : 36 লিঙ্গ : মহিলা	ZRS1037027 ফটো উপলব্ধ	Q 398 নাম : বিমল বর্মণ পিতার নাম: বিরেন বর্মণ বাড়ির নং : এন0049 বয়স : 25 লিঙ্গ : পুরুষ	ZRS2460756 ফটো উপলব্ধ	399 নাম : তনুশ্রী বর্মণ পিতার নাম: বিভয় বর্মণ বাড়ির নং : এন0039 বয়স : 22 লিঙ্গ : মহিলা	ZRS2831220 ফটো উপলব্ধ
400 নাম : সুরভী চৌধুরী স্বামীর নাম: মাদলু চৌধুরী বাড়ির নং : এন0234 বয়স : 46 লিঙ্গ : মহিলা	GLQ4743233 ফটো উপলব্ধ	401 নাম : রীতা বর্মণ স্বামীর নাম: মোহীনি বর্মণ বাড়ির নং : n0128 বয়স : 37 লিঙ্গ : মহিলা	ZRS1335892 ফটো উপলব্ধ	402 নাম : অজিত বর্মণ পিতার নাম: ভাগ্য বর্মণ বাড়ির নং : এন0039 বয়স : 22 লিঙ্গ : পুরুষ	ZRS2831170 ফটো উপলব্ধ
403 নাম : ঘরানি বর্মণ পিতার নাম: অন্ন বর্মণ বাড়ির নং : 100 বয়স : 51 লিঙ্গ : পুরুষ	WB/04/025/0366315 ফটো উপলব্ধ	404 নাম : মামনি বর্মণ স্বামীর নাম: সুকমল বর্মণ বাড়ির নং : n0234 বয়স : 33 লিঙ্গ : মহিলা	ZRS1839315 ফটো উপলব্ধ	Q 405 নাম : সুভো বর্মণ পিতার নাম: শিপেন বর্মণ বাড়ির নং : কলকট বয়স : 30 লিঙ্গ : পুরুষ	ZRS2649127 ফটো উপলব্ধ
406 নাম : অলকা বর্মণ পিতার নাম: সিপিন বর্মণ বাড়ির নং : n0036 বয়স : 34 লিঙ্গ : মহিলা	ZRS1486356 ফটো উপলব্ধ	407 নাম : নির্মল বর্মণ পিতার নাম: অমল্যা বর্মণ বাড়ির নং : n0236 বয়স : 32 লিঙ্গ : পুরুষ	ZRS1486596 ফটো উপলব্ধ	408 নাম : জ্যোতা বর্মণ স্বামীর নাম: দীজেন বর্মণ বাড়ির নং : n0239 বয়স : 46 লিঙ্গ : মহিলা	GLQ4413084 ফটো উপলব্ধ
409 নাম : নবীন চন্দ্র বর্মণ পিতার নাম: ধরনীকান্ত বর্মণ বাড়ির নং : n0281 বয়স : 47 লিঙ্গ : পুরুষ	ZRS0711895 ফটো উপলব্ধ	410 নাম : বিপ্লাব বর্মণ পিতার নাম: বিপিন বর্মণ বাড়ির নং : 35 বয়স : 22 লিঙ্গ : পুরুষ	ZRS2831097 ফটো উপলব্ধ	Q 411 নাম : মোহিনী বর্মণ পিতার নাম: ক্ষীরসোহন বর্মণ বাড়ির নং : বয়স : 38 লিঙ্গ : পুরুষ	GLQ4239190 ফটো উপলব্ধ
412 নাম : অনন্ত বর্মণ পিতার নাম: ঘরনি বর্মণ বাড়ির নং : এন0100 বয়স : 26 লিঙ্গ : পুরুষ	ZRS2892529 ফটো উপলব্ধ	413 নাম : শেফালী বর্মণ স্বামীর নাম: বিরোষ বর্মণ বাড়ির নং : n0157 বয়স : 39 লিঙ্গ : মহিলা	GLQ3818465 ফটো উপলব্ধ	414 নাম : বীরেন রায় পিতার নাম: রামপ্রসাদ রায় বাড়ির নং : n0049 বয়স : 53 লিঙ্গ : পুরুষ	WB/04/025/0366285 ফটো উপলব্ধ
415 নাম : অলকা বর্মণ স্বামীর নাম: ভাগ্য বর্মণ বাড়ির নং : n0039 বয়স : 51 লিঙ্গ : মহিলা	ZRS2534790 ফটো উপলব্ধ	416 নাম : দীপক বর্মণ পিতার নাম: পূর্ণ চন্দ্র বর্মণ বাড়ির নং : n0234 বয়স : 36 লিঙ্গ : পুরুষ	ZRS1839174 ফটো উপলব্ধ	417 নাম : ভাগ্য বর্মণ পিতার নাম: কাল্টু বর্মণ বাড়ির নং : n0039 বয়স : 60 লিঙ্গ : পুরুষ	ZRS2534808 ফটো উপলব্ধ
418 নাম : দীপ্তি বর্মণ পিতার নাম: অমল্যা বর্মণ বাড়ির নং : 14 বয়স : 26 লিঙ্গ : মহিলা	ZRS2573673 ফটো উপলব্ধ	419 নাম : ববিতা বর্মণ পিতার নাম: বিভয় বর্মণ বাড়ির নং : এন0039 বয়স : 24 লিঙ্গ : মহিলা	ZRS2700284 ফটো উপলব্ধ	420 নাম : অনিমা বর্মণ স্বামীর নাম: চিত্র বর্মণ বাড়ির নং : n0209 বয়স : 33 লিঙ্গ : মহিলা	ZRS1675552 ফটো উপলব্ধ

421 নাম : নিলাম সিং স্বামীর নাম: অবদেশ সিং বাড়ির নং : n0036 বয়স : 51 লিঙ্গ : মহিলা	ZRS1336544 ফটো উপলব্ধ	422 নাম : তুষার রায় পিতার নাম: বনমালি রায় বাড়ির নং : এন0059 বয়স : 24 লিঙ্গ : পুরুষ	ZRS2831188 ফটো উপলব্ধ	423 নাম : দুলালি বর্মন স্বামীর নাম: জয়ন্ত বর্মন বাড়ির নং : এন0285 বয়স : 26 লিঙ্গ : মহিলা	ZRS2462810 ফটো উপলব্ধ
424 নাম : চিত্র বর্মন পিতার নাম: শিপেন বর্মন বাড়ির নং : n0036 বয়স : 38 লিঙ্গ : পুরুষ	ZRS1037019 ফটো উপলব্ধ	425 নাম : মঙ্গলী বর্মন স্বামীর নাম: বীরেন বর্মন বাড়ির নং : n0036 বয়স : 39 লিঙ্গ : মহিলা	GLQ3818275 ফটো উপলব্ধ	426 নাম : বিশুজিৎ ঘোষ পিতার নাম: বিমল চন্দ্র ঘোষ বাড়ির নং : n0153 বয়স : 43 লিঙ্গ : পুরুষ	GLQ3258142 ফটো উপলব্ধ
427 নাম : পরিমমল বর্মন পিতার নাম: অমল্য বর্মন বাড়ির নং : n0235 বয়স : 29 লিঙ্গ : পুরুষ	ZRS2404770 ফটো উপলব্ধ	428 নাম : গরনা বর্মন স্বামীর নাম: প্রফুল্ল বর্মন বাড়ির নং : n0049 বয়স : 51 লিঙ্গ : মহিলা	WB/04/025/0366283 ফটো উপলব্ধ	429 নাম : নিতাই বর্মন পিতার নাম: শ্যামল বর্মন বাড়ির নং : n0188 বয়স : 36 লিঙ্গ : পুরুষ	ZRS0711705 ফটো উপলব্ধ
430 নাম : রিতা বর্মন স্বামীর নাম: নবীন চন্দ্র বর্মন বাড়ির নং : n0281 বয়স : 46 লিঙ্গ : মহিলা	ZRS1210095 ফটো উপলব্ধ	431 নাম : সন্ধি বর্মন পিতার নাম: অনন্ত কুমার বর্মন বাড়ির নং : n0651 বয়স : 28 লিঙ্গ : পুরুষ	ZRS2069326 ফটো উপলব্ধ	432 নাম : আকালু বর্মন পিতার নাম: কাল্টু বর্মন বাড়ির নং : n0039 বয়স : 44 লিঙ্গ : পুরুষ	GLQ3257276 ফটো উপলব্ধ
433 নাম : বিভয় বর্মন পিতার নাম: কাল্টু বর্মন বাড়ির নং : n0039 বয়স : 49 লিঙ্গ : পুরুষ	WB/04/025/0366280 ফটো উপলব্ধ	Q 434 নাম : মাস্পী বর্মন স্বামীর নাম: আকালু বর্মন বাড়ির নং : সসর নগর বয়স : 25 লিঙ্গ : মহিলা	ZRS2993194 ফটো উপলব্ধ	435 নাম : আনন্দ বর্মন পিতার নাম: ঘরনী বর্মন বাড়ির নং : এন0100 বয়স : 23 লিঙ্গ : পুরুষ	ZRS2892511 ফটো উপলব্ধ
436 নাম : প্রতিমা রয় পিতার নাম: রামকমল রয় বাড়ির নং : প্রধান নগর বয়স : 35 লিঙ্গ : মহিলা	ZRS2651032 ফটো উপলব্ধ	437 নাম : বিপীন বর্মন মায়ের নাম: উলন বাল্লা বর্মন বাড়ির নং : n0453 বয়স : 43 লিঙ্গ : পুরুষ	TJR1382282 ফটো উপলব্ধ	438 নাম : সৌরভ বর্মন পিতার নাম: অনন্ত কুমার বর্মন বাড়ির নং : n0652 বয়স : 30 লিঙ্গ : পুরুষ	ZRS2069342 ফটো উপলব্ধ
439 নাম : জয়ন্ত বর্মন পিতার নাম: ঘরনী বর্মন বাড়ির নং : এন0285 বয়স : 30 লিঙ্গ : পুরুষ	ZRS2014769 ফটো উপলব্ধ	440 নাম : ভোলা বর্মন পিতার নাম: বীরেন বর্মন বাড়ির নং : n0036 বয়স : 27 লিঙ্গ : পুরুষ	ZRS2404713 ফটো উপলব্ধ	441 নাম : সোনেকা বর্মন স্বামীর নাম: বনমালী রায় বাড়ির নং : n0059 বয়স : 43 লিঙ্গ : মহিলা	GLQ3818457 ফটো উপলব্ধ
442 নাম : বনমালী রায় পিতার নাম: রতিকান্ত রায় বাড়ির নং : n0059 বয়স : 54 লিঙ্গ : পুরুষ	WB/04/025/0366287 ফটো উপলব্ধ	443 নাম : জনতা বর্মন পিতার নাম: রতিকান্ত বর্মন বাড়ির নং : n0059 বয়স : 59 লিঙ্গ : মহিলা	WB/04/025/0366288 ফটো উপলব্ধ	444 নাম : যমুনা ঘোষ স্বামীর নাম: নরেনচন্দ্র ঘোষ বাড়ির নং : নং267 বয়স : 63 লিঙ্গ : মহিলা	ZRS2952737 ফটো উপলব্ধ
Q 445 নাম : সুনীতা দত্ত (ভাওয়াল) স্বামীর নাম: হরেকান্ত দত্ত বাড়ির নং : বয়স : 42 লিঙ্গ : মহিলা	ZRS1037308 ফটো উপলব্ধ	446 নাম : পুষ্পরানী বর্মন স্বামীর নাম: প্রেমহরি বর্মন বাড়ির নং : n0305 বয়স : 43 লিঙ্গ : মহিলা	ZRS1210616 ফটো উপলব্ধ	447 নাম : দ্বীজেন বর্মন পিতার নাম: পূর্ণ চন্দ্র বর্মন বাড়ির নং : n0234 বয়স : 61 লিঙ্গ : পুরুষ	GLQ4413043 ফটো উপলব্ধ
448 নাম : অরবিন্দ বর্মন পিতার নাম: প্রোফুল্ল বর্মন বাড়ির নং : n0639 বয়স : 27 লিঙ্গ : পুরুষ	ZRS2404663 ফটো উপলব্ধ	449 নাম : মাদল চৌধুরী পিতার নাম: শশীক বিমল চৌধুরী বাড়ির নং : এন0234 বয়স : 52 লিঙ্গ : পুরুষ	XEQ1474006 ফটো উপলব্ধ	Q 450 নাম : বিমলা বর্মন স্বামীর নাম: শিপেন বর্মন বাড়ির নং : বয়স : 60 লিঙ্গ : মহিলা	WB/04/025/0366292 ফটো উপলব্ধ

451 নাম : পিঙ্কি বর্মন পিতার নাম: বীজেন বর্মন বাড়ির নং : এন0234 বয়স : 28 লিঙ্গ : মহিলা	ZRS2892636 ফটো উপলব্ধ	452 নাম : ছবি সাহা পিতার নাম: যোগেন সাহা বাড়ির নং : নং 000 বয়স : 37 লিঙ্গ : মহিলা	KTT4582599 ফটো উপলব্ধ	453 নাম : পূর্ণিমা বর্মন (রায়) স্বামীর নাম: অমল্য রায় বাড়ির নং : n0630 বয়স : 41 লিঙ্গ : মহিলা	ZRS1676394 ফটো উপলব্ধ
454 নাম : বর্ন বর্মন পিতার নাম: অনন্ত কুমার বর্মন বাড়ির নং : এন0001 বয়স : 25 লিঙ্গ : পুরুষ	ZRS2460566 ফটো উপলব্ধ	455 নাম : দয়াল বর্মন পিতার নাম: চক্রমোহন বর্মন বাড়ির নং : n0103 বয়স : 56 লিঙ্গ : পুরুষ	GLQ2587459 ফটো উপলব্ধ	456 নাম : রঞ্জিতা বর্মন স্বামীর নাম: অনন্ত বর্মন বাড়ির নং : n0655 বয়স : 51 লিঙ্গ : মহিলা	ZRS3057999 ফটো উপলব্ধ
457 নাম : অনন্ত কুমার বর্মন পিতার নাম: বীরেন্দ্র নাথ বর্মন বাড়ির নং : n0654 বয়স : 53 লিঙ্গ : পুরুষ	WB/04/025/0366294 ফটো উপলব্ধ	458 নাম : জয়ন্তী বর্মন পিতার নাম: মরানী বর্মন বাড়ির নং : 100 বয়স : 51 লিঙ্গ : মহিলা	WB/04/025/0366316 ফটো উপলব্ধ	459 নাম : স্বপ্না মণ্ডল (কুন্ডু) স্বামীর নাম: রাধে শ্যাম কুন্ডু বাড়ির নং : এন0027 বয়স : 41 লিঙ্গ : মহিলা	KBM4045589 ফটো উপলব্ধ
460 নাম : লিপিকা রায় স্বামীর নাম: মিন্টু বর্মন বাড়ির নং : এন0001 বয়স : 36 লিঙ্গ : মহিলা	NEV1268333 ফটো উপলব্ধ	461 নাম : মিন্টু বর্মন পিতার নাম: দয়াল বর্মন বাড়ির নং : n0103 বয়স : 32 লিঙ্গ : পুরুষ	ZRS1675883 ফটো উপলব্ধ	462 নাম : জয়ন্তী বর্মন স্বামীর নাম: দয়াল বর্মন বাড়ির নং : n0103 বয়স : 50 লিঙ্গ : মহিলা	GLQ2587434 ফটো উপলব্ধ
463 নাম : উমেশ কুমার গুপ্ত পিতার নাম: রাম সক্ত গুপ্ত বাড়ির নং : 25/218 বয়স : 41 লিঙ্গ : পুরুষ	ROQ0335703 ফটো উপলব্ধ	464 নাম : বিশ্বজিত বাউল পিতার নাম: দেবেন্দ্র নাথ বাউল বাড়ির নং : এন0001 বয়স : 25 লিঙ্গ : পুরুষ	ZRS2460673 ফটো উপলব্ধ	465 নাম : দেবেন্দ্র নাথ বল পিতার নাম: ঠাকুর কর্ণধর বল বাড়ির নং : n0206 বয়স : 53 লিঙ্গ : পুরুষ	GLQ3818655 ফটো উপলব্ধ
466 নাম : প্রিন্স বাইন পিতার নাম: শাসন বাইন বাড়ির নং : এন0101 বয়স : 26 লিঙ্গ : পুরুষ	ZRS2460517 ফটো উপলব্ধ	467 নাম : কনিকা বাইন স্বামীর নাম: সুবীর বাইন বাড়ির নং : n0101 বয়স : 69 লিঙ্গ : মহিলা	WB/04/025/0366325 ফটো উপলব্ধ	468 নাম : সবিতা ঠাকুর স্বামীর নাম: দিপক কুমার ঠাকুর বাড়ির নং : এন0555 বয়স : 37 লিঙ্গ : মহিলা	CGT2673978 ফটো উপলব্ধ
469 নাম : কৃষ্ণা বাউল স্বামীর নাম: দেবেন্দ্রনাথ বাউল বাড়ির নং : n0637 বয়স : 51 লিঙ্গ : মহিলা	YWB2205939 ফটো উপলব্ধ	470 নাম : প্রেম বালমিকি পিতার নাম: সুরেশ বালমিকি বাড়ির নং : n0621 বয়স : 34 লিঙ্গ : পুরুষ	ZRS2309698 ফটো উপলব্ধ	471 নাম : মামনি বালা পিতার নাম: গোরাক্ষ বালা বাড়ির নং : n0638 বয়স : 27 লিঙ্গ : মহিলা	ZRS2404622 ফটো উপলব্ধ
472 নাম : গৌরাক্ষ বালা পিতার নাম: ভাগতী বালা বাড়ির নং : n0091 বয়স : 51 লিঙ্গ : পুরুষ	WB/04/025/0366348 ফটো উপলব্ধ	473 নাম : সঞ্জয় বিশ্বাস পিতার নাম: রতন বিশ্বাস বাড়ির নং : n0274 বয়স : 34 লিঙ্গ : পুরুষ	ZRS1335926 ফটো উপলব্ধ	474 নাম : রঞ্জয় বিশ্বাস পিতার নাম: রতন কুমার বিশ্বাস বাড়ির নং : n0616 বয়স : 29 লিঙ্গ : পুরুষ	ZRS2309649 ফটো উপলব্ধ
475 নাম : বিশ্বজিৎ বিশ্বাস পিতার নাম: বিজয় বিশ্বাস বাড়ির নং : n0047 বয়স : 35 লিঙ্গ : পুরুষ	ZRS1336460 ফটো উপলব্ধ	476 নাম : অনন্ত বিশ্বাস পিতার নাম: মোহন বিশ্বাস বাড়ির নং : n0468 বয়স : 64 লিঙ্গ : পুরুষ	WB/04/025/0366384 ফটো উপলব্ধ	477 নাম : মিলন বিশ্বাস পিতার নাম: বিনোদ বিশ্বাস বাড়ির নং : n0072 বয়স : 35 লিঙ্গ : পুরুষ	ZRS1210293 ফটো উপলব্ধ
478 নাম : সুরেশ বিশ্বাস পিতার নাম: শরত বিশ্বাস বাড়ির নং : n0213 বয়স : 53 লিঙ্গ : পুরুষ	DDZ2339588 ফটো উপলব্ধ	479 নাম : জয়ন্ত বিশ্বাস পিতার নাম: হেমন্ত বিশ্বাস বাড়ির নং : n0608 বয়স : 27 লিঙ্গ : পুরুষ	ZRS2309540 ফটো উপলব্ধ	480 নাম : বৈজয়ন্তী বিশ্বাস স্বামীর নাম: সুভাষ বিশ্বাস বাড়ির নং : n0169 বয়স : 51 লিঙ্গ : মহিলা	ZRS1210228 ফটো উপলব্ধ

481 নাম : অনিতা বিশ্বাস পিতার নাম: ইন্দ্রজিৎ বিশ্বাস বাড়ির নং : n0642 বয়স : 27 লিঙ্গ : মহিলা	ZRS2404705 ফটো উপলব্ধ	482 নাম : খুকু বিশ্বাস স্বামীর নাম: অনন্ত বিশ্বাস বাড়ির নং : n0468 বয়স : 49 লিঙ্গ : মহিলা	ZRS2803419 ফটো উপলব্ধ	483 নাম : কমলা বিশ্বাস (রায়) স্বামীর নাম: মৃত্যুঞ্জয় বিশ্বাস বাড়ির নং : n0274 বয়স : 36 লিঙ্গ : মহিলা	ZRS1675495 ফটো উপলব্ধ
484 নাম : ছবি রানী বিশ্বাস স্বামীর নাম: সুরেশ বিশ্বাস বাড়ির নং : n0214 বয়স : 51 লিঙ্গ : মহিলা	DDZ2339596 ফটো উপলব্ধ	485 নাম : তুষার বিশ্বাস পিতার নাম: বিকাশ বিশ্বাস বাড়ির নং : 00 বয়স : 23 লিঙ্গ : পুরুষ	ZRS2892602 ফটো উপলব্ধ	486 নাম : সৃজাতা বিশ্বাস স্বামীর নাম: নীলকমল বিশ্বাস বাড়ির নং : n0012 বয়স : 50 লিঙ্গ : মহিলা	GLQ2588614 ফটো উপলব্ধ
487 নাম : কৃষ্ণ বিশ্বাস পিতার নাম: অনন্ত বিশ্বাস বাড়ির নং : n0012 বয়স : 30 লিঙ্গ : পুরুষ	ZRS1838952 ফটো উপলব্ধ	488 নাম : বীরঙ্গনা বিশ্বাস স্বামীর নাম: বিজয় বিশ্বাস বাড়ির নং : n0047 বয়স : 60 লিঙ্গ : মহিলা	GLQ0648626 ফটো উপলব্ধ	489 নাম : ইন্দ্রজিৎ বিশ্বাস পিতার নাম: রঞ্জিত বিশ্বাস বাড়ির নং : n0074 বয়স : 56 লিঙ্গ : পুরুষ	WB/19/089/513053 ফটো উপলব্ধ
490 নাম : বিজয় বিশ্বাস পিতার নাম: উপেন বিশ্বাস বাড়ির নং : n0047 বয়স : 57 লিঙ্গ : পুরুষ	GLQ0648618 ফটো উপলব্ধ	491 নাম : অর্ণনা বিশ্বাস স্বামীর নাম: বিকাশ বিশ্বাস বাড়ির নং : n0072 বয়স : 43 লিঙ্গ : মহিলা	GLQ3817145 ফটো উপলব্ধ	492 নাম : যুগল বিশ্বাস পিতার নাম: বিনোদ বিশ্বাস বাড়ির নং : n0072 বয়স : 32 লিঙ্গ : পুরুষ	ZRS1839042 ফটো উপলব্ধ
493 নাম : ভারতী বিশ্বাস পিতার নাম: বিনোদ বিশ্বাস বাড়ির নং : n0072 বয়স : 37 লিঙ্গ : মহিলা	ZRS0712059 ফটো উপলব্ধ	494 নাম : তুষা বিশ্বাস পিতার নাম: সুরেশ বিশ্বাস বাড়ির নং : n0213 বয়স : 31 লিঙ্গ : মহিলা	ZRS1838861 ফটো উপলব্ধ	495 নাম : জয়ন্তী বিশ্বাস স্বামীর নাম: কৃষ্ণমোহন বিশ্বাস বাড়ির নং : n0145 বয়স : 59 লিঙ্গ : মহিলা	WB/05/030/111234 ফটো উপলব্ধ
496 নাম : আন্বা বিশ্বাস স্বামীর নাম: যথিষ্টির বিশ্বাস বাড়ির নং : n0492 বয়স : 35 লিঙ্গ : মহিলা	ZRS2012854 ফটো উপলব্ধ	497 নাম : নেহা বিশ্বাস পিতার নাম: গগন বিশ্বাস বাড়ির নং : এন0296 বয়স : 25 লিঙ্গ : মহিলা	ZRS2460293 ফটো উপলব্ধ	498 নাম : চকচক সিংহ স্বামীর নাম: বিকাশ রায় বাড়ির নং : এন0218 বয়স : 31 লিঙ্গ : মহিলা	TQF1297563 ফটো উপলব্ধ
499 নাম : লিপিকা বিশ্বাস (পোন্দার) স্বামীর নাম: গগন বিশ্বাস বাড়ির নং : n0296 বয়স : 47 লিঙ্গ : মহিলা	ZRS1210079 ফটো উপলব্ধ	500 নাম : তমা বিশ্বাস পিতার নাম: সুরেশ বিশ্বাস বাড়ির নং : n0213 বয়স : 28 লিঙ্গ : মহিলা	ZRS2235653 ফটো উপলব্ধ	501 নাম : রতন কুমার বিশ্বাস পিতার নাম: কৃষ্ণচরন বিশ্বাস বাড়ির নং : n0274 বয়স : 80 লিঙ্গ : পুরুষ	ZRS1037316 ফটো উপলব্ধ
502 নাম : অদিতি বিশ্বাস স্বামীর নাম: অনিমেশ বিশ্বাস বাড়ির নং : n0286 বয়স : 36 লিঙ্গ : মহিলা	ZRS1108323 ফটো উপলব্ধ	503 নাম : গগন বিশ্বাস পিতার নাম: গোরা চাঁদ বিশ্বাস বাড়ির নং : n0296 বয়স : 50 লিঙ্গ : পুরুষ	ZRS1839059 ফটো উপলব্ধ	504 নাম : অনিমেশ বিশ্বাস পিতার নাম: কালি পদ বিশ্বাস বাড়ির নং : n0262 বয়স : 42 লিঙ্গ : পুরুষ	ZRS0711911 ফটো উপলব্ধ
505 নাম : সৌরভ বিশ্বাস পিতার নাম: সুরেশ বিশ্বাস বাড়ির নং : এন0213 বয়স : 25 লিঙ্গ : পুরুষ	ZRS2460277 ফটো উপলব্ধ	506 নাম : কুমারেশ বিশ্বাস পিতার নাম: কালিপদ বিশ্বাস বাড়ির নং : n0192 বয়স : 46 লিঙ্গ : পুরুষ	ZRS0711929 ফটো উপলব্ধ	507 নাম : আদিত্য বিশ্বাস পিতার নাম: নীশিকান্ত বিশ্বাস বাড়ির নং : n0180 বয়স : 55 লিঙ্গ : পুরুষ	GLQ4412144 ফটো উপলব্ধ
508 নাম : সুমন বিশ্বাস পিতার নাম: সুমন বাড়ির নং : 25/119 বয়স : 27 লিঙ্গ : পুরুষ	ZRS3028149 ফটো উপলব্ধ	509 নাম : সন্ধ্যা মন্ডল বিশ্বাস স্বামীর নাম: সঞ্জয় বিশ্বাস বাড়ির নং : এন0001 বয়স : 33 লিঙ্গ : মহিলা	TJR1381789 ফটো উপলব্ধ	510 নাম : বিকাশ বিশ্বাস পিতার নাম: বনোমালী বিশ্বাস বাড়ির নং : n0072 বয়স : 54 লিঙ্গ : পুরুষ	GLQ0648683 ফটো উপলব্ধ

511 নাম : কৃষ্ণমোহন বিশ্বাস পিতার নাম: প্রিয়নাথ বিশ্বাস বাড়ির নং : n0145 বয়স : 69 লিঙ্গ : পুরুষ	WB/05/030/111706	512 নাম : প্রমিলা বিশ্বাস স্বামীর নাম: কুমারেশ বিশ্বাস বাড়ির নং : n0213 বয়স : 46 লিঙ্গ : মহিলা	ZRS0711937	513 নাম : মৃত্যুঞ্জয় বিশ্বাস পিতার নাম: রতন কুমার বিশ্বাস বাড়ির নং : n0274 বয়স : 39 লিঙ্গ : পুরুষ	ZRS1108257
514 নাম : সন্ধ্যা বোস স্বামীর নাম: কানাইলাল বোস বাড়ির নং : n0150 বয়স : 59 লিঙ্গ : মহিলা	WB/04/025/0366405	515 নাম : মনোজ ভট্টাচার্য্য পিতার নাম: মহোদয় ভট্টাচার্য্য বাড়ির নং : n0126 বয়স : 38 লিঙ্গ : পুরুষ	ZRS0712166	516 নাম : সন্দীপ ভাওয়াল পিতার নাম: সুখেন্দু ভাওয়াল বাড়ির নং : n0266 বয়স : 40 লিঙ্গ : পুরুষ	GLQ3896412
517 নাম : মিনু ভৌমিক স্বামীর নাম: সুশীল ভৌমিক বাড়ির নং : n0332 বয়স : 54 লিঙ্গ : মহিলা	CGT2264240	518 নাম : লিপি ভৌমিক (দাস) স্বামীর নাম: বিকাশ ভৌমিক বাড়ির নং : n0408 বয়স : 41 লিঙ্গ : মহিলা	ZRS1676154	519 নাম : নিবেদিতা মজুমদার পিতার নাম: রেবতী মজুমদার বাড়ির নং : n0002 বয়স : 32 লিঙ্গ : মহিলা	ZRS1486448
520 নাম : নমীতা মজুমদার স্বামীর নাম: রেবতী মজুমদার বাড়ির নং : n0002 বয়স : 61 লিঙ্গ : মহিলা	WB/04/025/0366432	521 নাম : বিশ্বজিৎ মণ্ডল পিতার নাম: বলরাম মণ্ডল বাড়ির নং : n0628 বয়স : 31 লিঙ্গ : পুরুষ	ZRS1840198	Q 522 নাম : মস্তি মণ্ডল স্বামীর নাম: নিতাই মণ্ডল বাড়ির নং : বয়স : 38 লিঙ্গ : মহিলা	GLQ4728499
523 নাম : অমৃত মন্ডল পিতার নাম: রঘুনাথ মন্ডল বাড়ির নং : n0073 বয়স : 32 লিঙ্গ : পুরুষ	ZRS1485911	524 নাম : নিতাই মন্ডল পিতার নাম: রঘুনাথ মন্ডল বাড়ির নং : n0433 বয়স : 49 লিঙ্গ : পুরুষ	GLQ4412185	525 নাম : প্রিয়াঙ্কা মাহাতো পিতার নাম: রবী মাহাতো বাড়ির নং : 13 বয়স : 22 লিঙ্গ : মহিলা	ZRS2892560
526 নাম : সুমিত মন্ডল পিতার নাম: বিনোদ চন্দ্র মন্ডল বাড়ির নং : এন0001 বয়স : 26 লিঙ্গ : পুরুষ	ZRS2460301	527 নাম : রবি রায় পিতার নাম: বিণু রায় বাড়ির নং : 100 বয়স : 35 লিঙ্গ : পুরুষ	ZRS1840578	528 নাম : সুরিজিত মণ্ডল পিতার নাম: সুদেব মণ্ডল বাড়ির নং : n0471 বয়স : 31 লিঙ্গ : পুরুষ	ZRS1677186
529 নাম : অমিত মণ্ডল পিতার নাম: সুদেব মণ্ডল বাড়ির নং : n0471 বয়স : 30 লিঙ্গ : পুরুষ	ZRS2012953	530 নাম : সুদেব মণ্ডল পিতার নাম: রমেশ মণ্ডল বাড়ির নং : n0471 বয়স : 51 লিঙ্গ : পুরুষ	ZRS3001997	531 নাম : জয়া মন্ডল স্বামীর নাম: সহদেব মন্ডল বাড়ির নং : n0364 বয়স : 44 লিঙ্গ : মহিলা	GLQ3272986
532 নাম : সহদেব মন্ডল পিতার নাম: হরলাল মন্ডল বাড়ির নং : n0335 বয়স : 53 লিঙ্গ : পুরুষ	WB/04/025/0334914	533 নাম : বলরাম মন্ডল পিতার নাম: প্রমত্তনাথ মন্ডল বাড়ির নং : n0627 বয়স : 61 লিঙ্গ : পুরুষ	WB/04/025/0366451	534 নাম : বিনোদ চন্দ্র মন্ডল পিতার নাম: ভুবন মন্ডল বাড়ির নং : n0295 বয়স : 69 লিঙ্গ : পুরুষ	ZRS1210012
535 নাম : অমৃত মন্ডল পিতার নাম: নিমাই মন্ডল বাড়ির নং : n0019 বয়স : 34 লিঙ্গ : পুরুষ	ZRS1486505	536 নাম : সঙ্গিতা মণ্ডল স্বামীর নাম: সুদেব মণ্ডল বাড়ির নং : n0471 বয়স : 49 লিঙ্গ : মহিলা	GLQ4728689	537 নাম : অরুজিৎ মণ্ডল পিতার নাম: সুদেব মণ্ডল বাড়ির নং : পটি নং 25/224 বয়স : 31 লিঙ্গ : পুরুষ	ZRS3021441
538 নাম : পঙ্কজ মণ্ডল পিতার নাম: বিনোদ চন্দ্র মণ্ডল বাড়ির নং : n0360 বয়স : 27 লিঙ্গ : পুরুষ	ZRS2404614	539 নাম : বাবলী মন্ডল (দাস) স্বামীর নাম: বিনোদ চন্দ্র মন্ডল বাড়ির নং : n0360 বয়স : 54 লিঙ্গ : মহিলা	ZRS1012137	540 নাম : নুপুর মহন্ত স্বামীর নাম: জগদীশ মহন্ত বাড়ির নং : n0422 বয়স : 44 লিঙ্গ : মহিলা	NTL0293183

541 নাম : বীনা মহন্ত স্বামীর নাম: বীমল মহন্ত বাড়ির নং : n0028 বয়স : 54 লিঙ্গ : মহিলা	ZRS1486208 ফটো উপলব্ধ	542 নাম : টগর মহন্ত পিতার নাম: দীনবন্ধু মহন্ত বাড়ির নং : n0017 বয়স : 40 লিঙ্গ : পুরুষ	GLQ3818069 ফটো উপলব্ধ	543 নাম : কর্ণো মালু পিতার নাম: খিতিশ মালু বাড়ির নং : সমর নগর বয়স : 40 লিঙ্গ : পুরুষ	ZRS2861995 ফটো উপলব্ধ
544 নাম : দিলীপ মাহাতো পিতার নাম: মঙ্গল মাহাতো বাড়ির নং : n0015 বয়স : 31 লিঙ্গ : পুরুষ	ZRS1675800 ফটো উপলব্ধ	545 নাম : মঙ্গল মাহাতো পিতার নাম: রামস্বরূপ মাহাতো বাড়ির নং : n0015 বয়স : 61 লিঙ্গ : পুরুষ	WB/04/025/0367110 ফটো উপলব্ধ	546 নাম : বুলু মাহাতো স্বামীর নাম: দীপক মাহাতো বাড়ির নং : n0015 বয়স : 37 লিঙ্গ : মহিলা	ZRS1037050 ফটো উপলব্ধ
547 নাম : দীপক মাহাতো পিতার নাম: কিশোরী মাহাতো বাড়ির নং : n0015 বয়স : 42 লিঙ্গ : পুরুষ	GLQ3257391 ফটো উপলব্ধ	548 নাম : মালতী মাহাতো স্বামীর নাম: মঙ্গল মাহাতো বাড়ির নং : n0137 বয়স : 51 লিঙ্গ : মহিলা	WB/04/025/0366478 ফটো উপলব্ধ	549 নাম : অঞ্জু মাহাতো পিতার নাম: কিশোরী মাহাতো বাড়ির নং : n0015 বয়স : 33 লিঙ্গ : মহিলা	ZRS1675727 ফটো উপলব্ধ
550 নাম : রেখা মাহাতো স্বামীর নাম: কিশোরী মাহাতো বাড়ির নং : n0015 বয়স : 56 লিঙ্গ : মহিলা	WB/04/025/0366481 ফটো উপলব্ধ	551 নাম : সঙ্গীতা মাহাতো মায়ের নাম: ভারতী দেবী মাহাতো বাড়ির নং : n0257 বয়স : 27 লিঙ্গ : মহিলা	ZRS2404606 ফটো উপলব্ধ	552 নাম : ভারতী দেবী মাহাতো স্বামীর নাম: রমেশ মাহাতো বাড়ির নং : n0257 বয়স : 48 লিঙ্গ : মহিলা	GLQ3308731 ফটো উপলব্ধ
553 নাম : সোনা মাহাতো পিতার নাম: কিশোরী মাহাতো বাড়ির নং : n0015 বয়স : 38 লিঙ্গ : পুরুষ	GLQ4647210 ফটো উপলব্ধ	554 নাম : রীনা কুমারী মাহাতো স্বামীর নাম: বিনোদ মাহাতো বাড়ির নং : n0392 বয়স : 32 লিঙ্গ : মহিলা	ZRS1675404 ফটো উপলব্ধ	555 নাম : মনোজ মাহাতো পিতার নাম: মঙ্গল মাহাতো বাড়ির নং : n0608 বয়স : 28 লিঙ্গ : পুরুষ	ZRS2309565 ফটো উপলব্ধ
556 নাম : বিক্রম মাহাতো পিতার নাম: রমেশ মাহাতো বাড়ির নং : n0257 বয়স : 31 লিঙ্গ : পুরুষ	ZRS1675875 ফটো উপলব্ধ	557 নাম : বিনোদ মাহাতো পিতার নাম: কিশোরী মাহাতো বাড়ির নং : n0015 বয়স : 39 লিঙ্গ : পুরুষ	GLQ4239018 ফটো উপলব্ধ	558 নাম : রাজা মাহাতো পিতার নাম: কিশোরী মাহাতো বাড়ির নং : n0015 বয়স : 32 লিঙ্গ : পুরুষ	ZRS1839349 ফটো উপলব্ধ
559 নাম : অভিজিৎ মিত্র পিতার নাম: অজিত মিত্র বাড়ির নং : n0018 বয়স : 45 লিঙ্গ : পুরুষ	GLQ2586980 ফটো উপলব্ধ	560 নাম : বর্নালী মিত্র পিতার নাম: সদানন্দ মিত্র বাড়ির নং : এন0087 বয়স : 21 লিঙ্গ : মহিলা	ZRS2892651 ফটো উপলব্ধ	561 নাম : বিপ্লবী মিত্র স্বামীর নাম: সদানন্দ মিত্র বাড়ির নং : n0087 বয়স : 46 লিঙ্গ : মহিলা	GLQ3258266 ফটো উপলব্ধ
562 নাম : সদানন্দ মিত্র পিতার নাম: ব্রজেন্দ্র মিত্র বাড়ির নং : n0087 বয়স : 51 লিঙ্গ : পুরুষ	WB/04/025/0365771 ফটো উপলব্ধ	563 নাম : ছায়া মিত্র স্বামীর নাম: অজিত মিত্র বাড়ির নং : n0018 বয়স : 70 লিঙ্গ : মহিলা	GLQ2586857 ফটো উপলব্ধ	564 নাম : বিভা রানি মিত্র পিতার নাম: সদানন্দ মিত্র বাড়ির নং : এন0087 বয়স : 25 লিঙ্গ : মহিলা	ZRS2460335 ফটো উপলব্ধ
565 নাম : বিশ্বজিৎ মিত্র পিতার নাম: বিশ্বনাথ মিত্র বাড়ির নং : 19 বয়স : 52 লিঙ্গ : পুরুষ	ZRS2647998 ফটো উপলব্ধ	566 নাম : জগদীশ মোহন্ত পিতার নাম: খোকা মোহন্ত বাড়ির নং : n0415 বয়স : 51 লিঙ্গ : পুরুষ	WB/04/026/774152 ফটো উপলব্ধ	567 নাম : রেনুকা মোহন্ত স্বামীর নাম: দীনবন্ধু মোহন্ত বাড়ির নং : n0152 বয়স : 71 লিঙ্গ : মহিলা	WB/04/025/0366494 ফটো উপলব্ধ
568 নাম : প্রশান্ত বিশ্বাস পিতার নাম: কেদার বিশ্বাস বাড়ির নং : n0152 বয়স : 41 লিঙ্গ : পুরুষ	GLQ3818184 ফটো উপলব্ধ	569 নাম : রঞ্জু কুমারী রজক পিতার নাম: সুরেশ কুমার রজক বাড়ির নং : n0474 বয়স : 35 লিঙ্গ : মহিলা	ZRS2166627 ফটো উপলব্ধ	Q 570 নাম : সুমিত রজক পিতার নাম: সুরেশ কুমার রজক বাড়ির নং : বয়স : 27 লিঙ্গ : পুরুষ	ZRS2404655 ফটো উপলব্ধ

Q 571 নাম : সুশীল কুমার রজক পিতার নাম : সুরেশ কুমার রজক বাড়ির নং : এন0434 বয়স : 23 লিঙ্গ : পুরুষ	ZRS2831139 ফটো উপলব্ধ	572 নাম : সুশান্ত রজক পিতার নাম : গৌতম রজক বাড়ির নং : n0233 বয়স : 29 লিঙ্গ : পুরুষ	ZRS2013183 ফটো উপলব্ধ	573 নাম : গৌতম রজক পিতার নাম : রামপ্রসাদ রজক বাড়ির নং : n0233 বয়স : 50 লিঙ্গ : পুরুষ	GLQ3947017 ফটো উপলব্ধ
Q 574 নাম : সুরেশ কুমার রজক পিতার নাম : জামুন রজক বাড়ির নং : বয়স : 65 লিঙ্গ : পুরুষ	ZRS1898519 ফটো উপলব্ধ	575 নাম : জ্যোতী রজক পিতার নাম : গৌতম রজক বাড়ির নং : n0233 বয়স : 28 লিঙ্গ : মহিলা	ZRS2166841 ফটো উপলব্ধ	576 নাম : ললিতা রজক স্বামীর নাম : গৌতম রজক বাড়ির নং : n0232 বয়স : 48 লিঙ্গ : মহিলা	GLQ3947025 ফটো উপলব্ধ
577 নাম : যাদব রয় পিতার নাম : নরেন্দ্র নাথ রায় বাড়ির নং : n0524 বয়স : 50 লিঙ্গ : পুরুষ	GLQ2699403 ফটো উপলব্ধ	578 নাম : রুজী রায় পিতার নাম : যাদব রায় বাড়ির নং : এন0378 বয়স : 23 লিঙ্গ : মহিলা	ZRS2959823 ফটো উপলব্ধ	579 নাম : পদ্মা রয় স্বামীর নাম : নিবাস রঞ্জন রায় বাড়ির নং : n0494 বয়স : 46 লিঙ্গ : মহিলা	ZRS2069227 ফটো উপলব্ধ
580 নাম : একতা রয় স্বামীর নাম : শান্তনু রায় বাড়ির নং : n0574 বয়স : 29 লিঙ্গ : মহিলা	ZRS2309227 ফটো উপলব্ধ	581 নাম : অর্পণ রায় মায়ের নাম : লাটে টেক বাহাদুর রায় বাড়ির নং : n0252 বয়স : 45 লিঙ্গ : পুরুষ	GLQ3818374 ফটো উপলব্ধ	582 নাম : সুধা রাই মায়ের নাম : মধু রাই বাড়ির নং : n0252 বয়স : 43 লিঙ্গ : মহিলা	ZRS1036854 ফটো উপলব্ধ
583 নাম : বিমল রাই পিতার নাম : লাটে টেক বাহাদুর রাই বাড়ির নং : পাট নং- 224 বয়স : 47 লিঙ্গ : পুরুষ	ZRS3013539 ফটো উপলব্ধ	584 নাম : পম্পা রাজভর(শীল) স্বামীর নাম : রঞ্জিত রাজভর বাড়ির নং : n0648 বয়স : 28 লিঙ্গ : মহিলা	ZRS2404788 ফটো উপলব্ধ	585 নাম : মনা রায় স্বামীর নাম : নিরাময় রায় বাড়ির নং : n0068 বয়স : 32 লিঙ্গ : মহিলা	ZRS2012862 ফটো উপলব্ধ
586 নাম : তাপস রায় পিতার নাম : বৃধু রায় বাড়ির নং : n0583 বয়স : 27 লিঙ্গ : পুরুষ	ZRS2309318 ফটো উপলব্ধ	587 নাম : মাধবী রায় স্বামীর নাম : রামকৃষ্ণ রায় বাড়ির নং : n0075 বয়স : 35 লিঙ্গ : মহিলা	ZRS1675578 ফটো উপলব্ধ	588 নাম : ললিত রায় পিতার নাম : জগদীশ চন্দ্র রায় বাড়ির নং : n0084 বয়স : 64 লিঙ্গ : পুরুষ	GLQ0649921 ফটো উপলব্ধ
589 নাম : রামকৃষ্ণ রায় পিতার নাম : রাজেন্দ্র নাথ রায় বাড়ির নং : n0075 বয়স : 43 লিঙ্গ : পুরুষ	GLQ3257680 ফটো উপলব্ধ	590 নাম : আরতি রায় স্বামীর নাম : পরেশচন্দ্র রায় বাড়ির নং : n0065 বয়স : 49 লিঙ্গ : মহিলা	WB/04/025/0366626 ফটো উপলব্ধ	591 নাম : বিশ্বজিত রায় পিতার নাম : বৈশাণ্ড রায় বাড়ির নং : এন0473 বয়স : 26 লিঙ্গ : পুরুষ	ZRS2460392 ফটো উপলব্ধ
592 নাম : দিপেন রায় পিতার নাম : অন্ভি রায় বাড়ির নং : n0366 বয়স : 40 লিঙ্গ : পুরুষ	MHX3944923 ফটো উপলব্ধ	593 নাম : রীনা রায় স্বামীর নাম : রঞ্জিত রায় বাড়ির নং : n0044 বয়স : 56 লিঙ্গ : মহিলা	WB/04/025/0366580 ফটো উপলব্ধ	594 নাম : অমিত কুমার রায় পিতার নাম : বিজন কুমার রায় বাড়ির নং : n0358 বয়স : 42 লিঙ্গ : পুরুষ	ZRS1336577 ফটো উপলব্ধ
595 নাম : স্বপন রায় পিতার নাম : যোগেশ্বর রায় বাড়ির নং : n0338 বয়স : 38 লিঙ্গ : পুরুষ	ZRS1675958 ফটো উপলব্ধ	596 নাম : গোবিন্দ রায় পিতার নাম : নীল কান্ত রায় বাড়ির নং : n0054 বয়স : 39 লিঙ্গ : পুরুষ	GLQ4647160 ফটো উপলব্ধ	597 নাম : সুকুমার রায় পিতার নাম : সমার রায় বাড়ির নং : n0064 বয়স : 35 লিঙ্গ : পুরুষ	ZRS0713933 ফটো উপলব্ধ
598 নাম : রীতা রায় (মণ্ডল) স্বামীর নাম : সূর্য রায় বাড়ির নং : n0201 বয়স : 38 লিঙ্গ : মহিলা	ZRS2012763 ফটো উপলব্ধ	599 নাম : বৈশাখী রায় স্বামীর নাম : নীলকান্ত রায় বাড়ির নং : 69 বয়স : 76 লিঙ্গ : মহিলা	GLQ4412540 ফটো উপলব্ধ	600 নাম : কামিনী রায় পিতার নাম : মহেশ্বর রায় বাড়ির নং : n0181 বয়স : 42 লিঙ্গ : পুরুষ	GLQ4239307 ফটো উপলব্ধ

601 নাম : রমেশ রায় পিতার নাম: হেমন্ত রায় বাড়ির নং : n0177 বয়স : 46 লিঙ্গ : পুরুষ	GLQ3258365 ফটো উপলব্ধ	602 নাম : পাপাই রায় পিতার নাম: নিতাই রায় বাড়ির নং : n0040 বয়স : 31 লিঙ্গ : পুরুষ	ZRS1675859 ফটো উপলব্ধ	603 নাম : সুমতী রায় স্বামীর নাম: সুরেন রায় বাড়ির নং : n0040 বয়স : 73 লিঙ্গ : মহিলা	WB/04/025/0366574 ফটো উপলব্ধ
604 নাম : ফাঙ্কনী রায় স্বামীর নাম: বিষ্ণেনাথ রায় বাড়ির নং : n0041 বয়স : 61 লিঙ্গ : মহিলা	WB/04/025/0366564 ফটো উপলব্ধ	605 নাম : দীনী রায় পিতার নাম: খোকা রায় বাড়ির নং : n0037 বয়স : 56 লিঙ্গ : পুরুষ	WB/04/025/0366561 ফটো উপলব্ধ	606 নাম : বুকু রায় স্বামীর নাম: শচীন রায় বাড়ির নং : n0037 বয়স : 51 লিঙ্গ : মহিলা	WB/04/025/0366557 ফটো উপলব্ধ
607 নাম : বিশুজিৎ রায় পিতার নাম: উম্মিনী রায় বাড়ির নং : n0035 বয়স : 38 লিঙ্গ : পুরুষ	ZRS1486133 ফটো উপলব্ধ	Q 608 নাম : প্রফুল্ল রায় পিতার নাম: হীরেন রায় বাড়ির নং : বয়স : 39 লিঙ্গ : পুরুষ	GLQ4646931 ফটো উপলব্ধ	609 নাম : বলরাম রায় পিতার নাম: সুধীর রায় বাড়ির নং : n0044 বয়স : 39 লিঙ্গ : পুরুষ	ZRS0714022 ফটো উপলব্ধ
610 নাম : জয়মুনী রায় স্বামীর নাম: প্রসন্ন রায় বাড়ির নং : n0043 বয়স : 66 লিঙ্গ : মহিলা	WB/04/025/0366568 ফটো উপলব্ধ	611 নাম : কনীকা বালা রায় স্বামীর নাম: গৌরাজ রায় বাড়ির নং : n0040 বয়স : 40 লিঙ্গ : মহিলা	GLQ3818572 ফটো উপলব্ধ	612 নাম : হরিকিশোর রায় পিতার নাম: নরেন্দ্রনাথ রায় বাড়ির নং : n0067 বয়স : 54 লিঙ্গ : পুরুষ	GLQ2586576 ফটো উপলব্ধ
613 নাম : রুপক রায় পিতার নাম: করুনা রায় বাড়ির নং : n0596 বয়স : 27 লিঙ্গ : পুরুষ	ZRS2309441 ফটো উপলব্ধ	614 নাম : টুটু রায় পিতার নাম: ধনঞ্জয় রায় বাড়ির নং : n0635 বয়স : 27 লিঙ্গ : পুরুষ	ZRS2368975 ফটো উপলব্ধ	615 নাম : শযতাপ রায় পিতার নাম: ধনঞ্জয় রায় বাড়ির নং : n0634 বয়স : 27 লিঙ্গ : পুরুষ	ZRS2368967 ফটো উপলব্ধ
616 নাম : স্বপন রায় পিতার নাম: বুধারু রায় বাড়ির নং : n0624 বয়স : 28 লিঙ্গ : পুরুষ	ZRS2309722 ফটো উপলব্ধ	617 নাম : মানিক রায় পিতার নাম: ধীরেন রায় বাড়ির নং : n0052 বয়স : 39 লিঙ্গ : পুরুষ	GLQ3818390 ফটো উপলব্ধ	618 নাম : গীতা রায় স্বামীর নাম: গৌরহরি রায় বাড়ির নং : n0136 বয়স : 41 লিঙ্গ : মহিলা	GLQ3818614 ফটো উপলব্ধ
619 নাম : প্রিয়া কুমারী পিতার নাম: রাজু মাহাতো বাড়ির নং : 25 বয়স : 20 লিঙ্গ : মহিলা	ZRS2972974 ফটো উপলব্ধ	620 নাম : জয়ন্ত রায় পিতার নাম: হরিপদ রায় বাড়ির নং : 25/218 বয়স : 28 লিঙ্গ : পুরুষ	ZRS2166791 ফটো উপলব্ধ	621 নাম : চম্পা রায় স্বামীর নাম: লক্ষন চন্দ্র রায় বাড়ির নং : n0359 বয়স : 31 লিঙ্গ : মহিলা	ZRS2166726 ফটো উপলব্ধ
622 নাম : অলকা রায় স্বামীর নাম: যোগেশ রায় বাড়ির নং : n0470 বয়স : 56 লিঙ্গ : মহিলা	WB/04/025/0366599 ফটো উপলব্ধ	623 নাম : নিবাস রঞ্জন রায় পিতার নাম: চিত্ত রঞ্জন রায় বাড়ির নং : n0490 বয়স : 53 লিঙ্গ : পুরুষ	ZRS2013159 ফটো উপলব্ধ	624 নাম : সিমা রায় স্বামীর নাম: শেখর রায় বাড়ির নং : n0472 বয়স : 38 লিঙ্গ : মহিলা	ZRS1487164 ফটো উপলব্ধ
625 নাম : অনিমা বর্মন (রায়) স্বামীর নাম: বাবলু রায় বাড়ির নং : n0334 বয়স : 39 লিঙ্গ : মহিলা	ZRS1486158 ফটো উপলব্ধ	Q 626 নাম : যতীন রায় পিতার নাম: হরিশ চন্দ্র রায় বাড়ির নং : বয়স : 28 লিঙ্গ : পুরুষ	ZRS2309300 ফটো উপলব্ধ	627 নাম : পুতুল রায় স্বামীর নাম: হরিপদ রায় বাড়ির নং : n0354 বয়স : 45 লিঙ্গ : মহিলা	RZC2787265 ফটো উপলব্ধ
628 নাম : সুজিৎ রায় পিতার নাম: সুকু রায় বাড়ির নং : n0347 বয়স : 34 লিঙ্গ : পুরুষ	ZRS1336502 ফটো উপলব্ধ	Q 629 নাম : শৈলেন্দ্র নাথ রায় পিতার নাম: কান্তি গোপাল রায় বাড়ির নং : বয়স : 45 লিঙ্গ : পুরুষ	ZRS2235620 ফটো উপলব্ধ	630 নাম : সুজিত রায় পিতার নাম: সুভাষ রায় বাড়ির নং : n0172 বয়স : 38 লিঙ্গ : পুরুষ	GLQ4239497 ফটো উপলব্ধ

631 নাম : শ্রীপতি দে পিতার নাম: অশ্বিনী কুমার দে বাড়ির নং : সি/ও দুর্গা দে বয়স : 76 লিঙ্গ : পুরুষ	GLQ4647145 ফটো উপলব্ধ	632 নাম : নিতাই রায় পিতার নাম: সুরেন রায় বাড়ির নং : n0040 বয়স : 61 লিঙ্গ : পুরুষ	WB/04/025/0367114 ফটো উপলব্ধ	633 নাম : গোপাল রায় পিতার নাম: বিষ্ণোনাথ রায় বাড়ির নং : n0041 বয়স : 49 লিঙ্গ : পুরুষ	WB/04/025/0367041 ফটো উপলব্ধ
634 নাম : বিষ্ণোনাথ রায় পিতার নাম: মহীরাম রায় বাড়ির নং : n0041 বয়স : 71 লিঙ্গ : পুরুষ	WB/04/025/0366563 ফটো উপলব্ধ	635 নাম : শচীন রায় পিতার নাম: খোকা রায় বাড়ির নং : n0037 বয়স : 63 লিঙ্গ : পুরুষ	WB/04/025/0366555 ফটো উপলব্ধ	636 নাম : মোহিনী রায় পিতার নাম: তারিনী রায় বাড়ির নং : n0035 বয়স : 38 লিঙ্গ : পুরুষ	GLQ4239125 ফটো উপলব্ধ
637 নাম : মহাদেব রায় পিতার নাম: সুরেন রায় বাড়ির নং : n0040 বয়স : 39 লিঙ্গ : পুরুষ	ZRS2069243 ফটো উপলব্ধ	638 নাম : জ্যোৎস্না রায় স্বামীর নাম: অনিল রায় বাড়ির নং : n0290 বয়স : 40 লিঙ্গ : মহিলা	ZRS1108364 ফটো উপলব্ধ	639 নাম : হীরেন রায় পিতার নাম: কাঞ্চন রায় বাড়ির নং : 60 বয়স : 69 লিঙ্গ : পুরুষ	GLQ4412409 ফটো উপলব্ধ
640 নাম : নমিতা রায় স্বামীর নাম: পঙ্কজ রায় বাড়ির নং : n0522 বয়স : 39 লিঙ্গ : মহিলা	MHX3402542 ফটো উপলব্ধ	641 নাম : উত্তম রায় পিতার নাম: হরিপদ রায় বাড়ির নং : n0470 বয়স : 29 লিঙ্গ : পুরুষ	ZRS2235612 ফটো উপলব্ধ	642 নাম : নারায়ন রায় পিতার নাম: সুবল রায় বাড়ির নং : n0561 বয়স : 36 লিঙ্গ : পুরুষ	ZRS2167047 ফটো উপলব্ধ
643 নাম : গোবিন্দ রায় পিতার নাম: হরিস চন্দ্র রায় বাড়ির নং : এন0075 বয়স : 26 লিঙ্গ : পুরুষ	ZRS2460434 ফটো উপলব্ধ	644 নাম : তুলসী রায় স্বামীর নাম: অনিল রায় বাড়ির নং : n0081 বয়স : 49 লিঙ্গ : মহিলা	WB/04/025/0366657 ফটো উপলব্ধ	645 নাম : হিরালাল রায় পিতার নাম: কালিক ফ রায় বাড়ির নং : n0080 বয়স : 39 লিঙ্গ : পুরুষ	ZRS0713222 ফটো উপলব্ধ
646 নাম : মহেশ রায় পিতার নাম: অনিল রায় বাড়ির নং : n0081 বয়স : 32 লিঙ্গ : পুরুষ	ZRS1486463 ফটো উপলব্ধ	647 নাম : রতন রায় পিতার নাম: কালীকৃষ্ণ রায় বাড়ির নং : n0080 বয়স : 36 লিঙ্গ : পুরুষ	ZRS1037332 ফটো উপলব্ধ	Q 648 নাম : রিতা রায় স্বামীর নাম: হিরালাল রায় বাড়ির নং : বয়স : 33 লিঙ্গ : মহিলা	ZRS2013142 ফটো উপলব্ধ
649 নাম : হরেকৃষ্ণ রায় পিতার নাম: রাজেন্দ্র নাথ রায় বাড়ির নং : n0075 বয়স : 49 লিঙ্গ : পুরুষ	WB/04/025/0366597 ফটো উপলব্ধ	650 নাম : গীতা রায় পিতার নাম: রাজেন্দ্রনাথ রায় বাড়ির নং : n0075 বয়স : 56 লিঙ্গ : মহিলা	WB/04/025/0366596 ফটো উপলব্ধ	651 নাম : কলি রায় স্বামীর নাম: প্রদীপ রায় বাড়ির নং : n0576 বয়স : 35 লিঙ্গ : মহিলা	ZRS2309243 ফটো উপলব্ধ
652 নাম : শিল্পী রায় স্বামীর নাম: মনুথ রায় বাড়ির নং : n0565 বয়স : 48 লিঙ্গ : মহিলা	ZRS1911346 ফটো উপলব্ধ	653 নাম : রীতা রায় স্বামীর নাম: সুপন রায় বাড়ির নং : n0454 বয়স : 52 লিঙ্গ : মহিলা	ZRS2347847 ফটো উপলব্ধ	654 নাম : পলা রায় স্বামীর নাম: নিধীর রঞ্জন রায় বাড়ির নং : n0491 বয়স : 50 লিঙ্গ : মহিলা	ZRS2347870 ফটো উপলব্ধ
655 নাম : বৈশাণ্ড রায় পিতার নাম: জমাধর রায় বাড়ির নং : n0473 বয়স : 53 লিঙ্গ : পুরুষ	WB/04/025/0360347 ফটো উপলব্ধ	656 নাম : সবিতা রায় ঘোষ স্বামীর নাম: আর্জু রায় বাড়ির নং : n0191 বয়স : 31 লিঙ্গ : মহিলা	ZRS2166890 ফটো উপলব্ধ	657 নাম : বিশুজিৎ রায় পিতার নাম: অনিল রায় বাড়ির নং : n0191 বয়স : 40 লিঙ্গ : পুরুষ	GLQ3817319 ফটো উপলব্ধ
658 নাম : সুজীত রায় পিতার নাম: অনিল রায় বাড়ির নং : n0191 বয়স : 44 লিঙ্গ : পুরুষ	GLQ3817301 ফটো উপলব্ধ	659 নাম : ভবেশ রায় পিতার নাম: ধনেশ্বর রায় বাড়ির নং : n0626 বয়স : 40 লিঙ্গ : পুরুষ	GLQ3818309 ফটো উপলব্ধ	660 নাম : ভানু রায় পিতার নাম: শোভা রায় বাড়ির নং : n0051 বয়স : 37 লিঙ্গ : পুরুষ	ZRS1037449 ফটো উপলব্ধ

661 নাম : বিনয় রায় পিতার নাম: ধনেশ্বর রায় বাড়ির নং : n0043 বয়স : 39 লিঙ্গ : পুরুষ	GLQ4647004 ফটো উপলব্ধ	662 নাম : সুশীলা রায় স্বামীর নাম: সুশীল রায় বাড়ির নং : n0048 বয়স : 59 লিঙ্গ : মহিলা	WB/04/025/0366590 ফটো উপলব্ধ	663 নাম : কৃষ্ণ রায় পিতার নাম: প্রসন্ন রায় বাড়ির নং : n0043 বয়স : 40 লিঙ্গ : পুরুষ	GLQ4239562 ফটো উপলব্ধ
664 নাম : কর্ণদেব রায় পিতার নাম: নগেন্দ্র নাথ রায় বাড়ির নং : n0063 বয়স : 59 লিঙ্গ : পুরুষ	WB/04/025/0366629 ফটো উপলব্ধ	665 নাম : লক্ষ্মন চন্দ্র রায় পিতার নাম: শচীন চন্দ্র রায় বাড়ির নং : n0359 বয়স : 42 লিঙ্গ : পুরুষ	ZRS2347813 ফটো উপলব্ধ	666 নাম : বাবলু রায় পিতার নাম: অবিনাশ রায় বাড়ির নং : n0334 বয়স : 54 লিঙ্গ : পুরুষ	ZRS1254358 ফটো উপলব্ধ
667 নাম : মমতা রায় স্বামীর নাম: নিরেন রায় বাড়ির নং : n0052 বয়স : 29 লিঙ্গ : মহিলা	ZRS2166866 ফটো উপলব্ধ	668 নাম : প্রদীপ রায় পিতার নাম: হরিশচন্দ্র রায় বাড়ির নং : n0075 বয়স : 35 লিঙ্গ : পুরুষ	ZRS1210699 ফটো উপলব্ধ	669 নাম : শিল্পী রায় স্বামীর নাম: রতন রায় বাড়ির নং : n0080 বয়স : 30 লিঙ্গ : মহিলা	ZRS2166833 ফটো উপলব্ধ
670 নাম : পিথকি রায় স্বামীর নাম: রবিন রায় বাড়ির নং : n0064 বয়স : 32 লিঙ্গ : মহিলা	ZRS1839265 ফটো উপলব্ধ	Q 671 নাম : বিশনী রায় পিতার নাম: পরেশ রায় বাড়ির নং : বয়স : 28 লিঙ্গ : মহিলা	ZRS2404747 ফটো উপলব্ধ	672 নাম : পরিতোষ রায় পিতার নাম: কান্তি গোপাল রায় বাড়ির নং : n0033 বয়স : 43 লিঙ্গ : পুরুষ	GLQ3257599 ফটো উপলব্ধ
673 নাম : রথীন রায় পিতার নাম: রতন রায় বাড়ির নং : n0030 বয়স : 33 লিঙ্গ : পুরুষ	ZRS1486455 ফটো উপলব্ধ	674 নাম : ললিতা রায় পিতার নাম: সুকু রায় বাড়ির নং : n0057 বয়স : 30 লিঙ্গ : মহিলা	ZRS2012961 ফটো উপলব্ধ	675 নাম : রাকেশ রায় পিতার নাম: নিতাই রায় বাড়ির নং : n0581 বয়স : 27 লিঙ্গ : পুরুষ	ZRS2309292 ফটো উপলব্ধ
676 নাম : প্রিয়ঙ্কা রায় পিতার নাম: ধনঞ্জয় রায় বাড়ির নং : এন.এ. বয়স : 34 লিঙ্গ : মহিলা	ZRS1210046 ফটো উপলব্ধ	677 নাম : নারায়ন রায় মায়ের নাম: সবিতা রায় বাড়ির নং : n0371 বয়স : 39 লিঙ্গ : পুরুষ	MHX3760337 ফটো উপলব্ধ	678 নাম : অলকা রায় স্বামীর নাম: দিনবাবু রায় বাড়ির নং : n0042 বয়স : 59 লিঙ্গ : মহিলা	WB/04/025/0366577 ফটো উপলব্ধ
679 নাম : সম্পা রায় পিতার নাম: সুভাস রায় বাড়ির নং : n0172 বয়স : 40 লিঙ্গ : মহিলা	GLQ3818341 ফটো উপলব্ধ	680 নাম : বীপিন রায় পিতার নাম: দ্বিজেন রায় বাড়ির নং : n0154 বয়স : 33 লিঙ্গ : পুরুষ	ZRS1485895 ফটো উপলব্ধ	681 নাম : দীপিকা শীল পিতার নাম: রামপ্রসাদ শীল বাড়ির নং : সমরনগরবটতলা বয়স : 26 লিঙ্গ : মহিলা	SKW2106805 ফটো উপলব্ধ
682 নাম : ললিতা রায় স্বামীর নাম: নিতাই রায় বাড়ির নং : n0040 বয়স : 55 লিঙ্গ : মহিলা	WB/04/025/0366575 ফটো উপলব্ধ	683 নাম : মালতী রায় স্বামীর নাম: শচীন রায় বাড়ির নং : n0037 বয়স : 56 লিঙ্গ : মহিলা	WB/04/025/0366556 ফটো উপলব্ধ	684 নাম : প্রতিমা রায় স্বামীর নাম: তারিনি রায় বাড়ির নং : n0035 বয়স : 52 লিঙ্গ : মহিলা	GLQ2588267 ফটো উপলব্ধ
685 নাম : অনিতা রায় স্বামীর নাম: দ্বিজেন্দ্র নাথ রায় বাড়ির নং : n0200 বয়স : 43 লিঙ্গ : মহিলা	GLQ4239448 ফটো উপলব্ধ	686 নাম : ফুলমতী রায় স্বামীর নাম: সুধীর রায় বাড়ির নং : n0044 বয়স : 83 লিঙ্গ : মহিলা	WB/04/025/0366581 ফটো উপলব্ধ	687 নাম : প্রতিমা রায় স্বামীর নাম: পরিমল রায় বাড়ির নং : n0198 বয়স : 42 লিঙ্গ : মহিলা	GLQ3818218 ফটো উপলব্ধ
Q 688 নাম : পরিতোষ রায় পিতার নাম: বীরেশ্বর রায় বাড়ির নং : বয়স : 31 লিঙ্গ : পুরুষ	ZRS1675867 ফটো উপলব্ধ	Q 689 নাম : পলাশ রায় পিতার নাম: বীরেশ্বর রায় বাড়ির নং : বয়স : 40 লিঙ্গ : পুরুষ	GLQ3818598 ফটো উপলব্ধ	690 নাম : অর্চনা রায় স্বামীর নাম: ধনঞ্জয় রায় বাড়ির নং : n0094 বয়স : 54 লিঙ্গ : মহিলা	GLQ0649673 ফটো উপলব্ধ

691 নাম : অনিল রায় পিতার নাম: দেবেন্দ্র রায় বাড়ির নং : n0191 বয়স : 66 লিঙ্গ : পুরুষ	GLQ3567658 ফটো উপলব্ধ	692 নাম : মাজিরুল রহমান মহঃ পিতার নাম: সাফিউদ্দিন মহঃ বাড়ির নং : নং 567 বয়স : 41 লিঙ্গ : পুরুষ	ZRS1122548 ফটো উপলব্ধ	Q 693 নাম : রতন রায় পিতার নাম: শ্যামা প্রসাদ রায় বাড়ির নং : বয়স : 37 লিঙ্গ : পুরুষ	ZRS1037118 ফটো উপলব্ধ
694 নাম : জয়শ্রী রায় স্বামীর নাম: দিলীপ রায় বাড়ির নং : n0048 বয়স : 39 লিঙ্গ : মহিলা	GLQ4239166 ফটো উপলব্ধ	695 নাম : অনীতা রায় পিতার নাম: শ্যাম সুন্দর রায় বাড়ির নং : n0046 বয়স : 44 লিঙ্গ : মহিলা	GLQ4413035 ফটো উপলব্ধ	696 নাম : বিজয় রায় পিতার নাম: শ্যামসুন্দর রায় বাড়ির নং : n0046 বয়স : 57 লিঙ্গ : পুরুষ	WB/04/025/0366587 ফটো উপলব্ধ
697 নাম : তুলেশ্বরী রায় স্বামীর নাম: শ্যামসুন্দর রায় বাড়ির নং : n0046 বয়স : 76 লিঙ্গ : মহিলা	WB/04/025/0366586 ফটো উপলব্ধ	698 নাম : রুস্পা রায় পিতার নাম: বিরেন রায় বাড়ির নং : n0598 বয়স : 28 লিঙ্গ : মহিলা	ZRS2309466 ফটো উপলব্ধ	699 নাম : ফুলফুলী রায় স্বামীর নাম: বুধু রায় বাড়ির নং : n0053 বয়স : 56 লিঙ্গ : মহিলা	WB/04/025/0366609 ফটো উপলব্ধ
700 নাম : বুধু রায় পিতার নাম: দীপচরন রায় বাড়ির নং : n0053 বয়স : 66 লিঙ্গ : পুরুষ	WB/04/025/0366608 ফটো উপলব্ধ	701 নাম : আশুতোষ রায় পিতার নাম: প্রসন্ন রায় বাড়ির নং : n0043 বয়স : 38 লিঙ্গ : পুরুষ	ZRS0713727 ফটো উপলব্ধ	Q 702 নাম : রবিতা রায় স্বামীর নাম: দিলিপ রায় বাড়ির নং : n0001 বয়স : 26 লিঙ্গ : মহিলা	ZRS2460822 ফটো উপলব্ধ
703 নাম : সঙ্গিতা রায় পিতার নাম: ললিত চন্দ্র রায় বাড়ির নং : n0084 বয়স : 26 লিঙ্গ : মহিলা	ZRS2404648 ফটো উপলব্ধ	704 নাম : গৌতম রায় পিতার নাম: দিনা রায় বাড়ির নং : n0037 বয়স : 31 লিঙ্গ : পুরুষ	ZRS2166585 ফটো উপলব্ধ	705 নাম : সুপন রায় পিতার নাম: বিশ্বন রায় বাড়ির নং : n0454 বয়স : 52 লিঙ্গ : পুরুষ	WB/03/021/036092 ফটো উপলব্ধ
706 নাম : সোনু কুমার শাহ পিতার নাম: লাল বাবু শা বাড়ির নং : বয়স : 28 লিঙ্গ : পুরুষ	ZRS2993392 ফটো উপলব্ধ	707 নাম : পার্থ রায় পিতার নাম: প্রভাত রায় বাড়ির নং : নীতার অটো স্ট্যান্ড বয়স : 20 লিঙ্গ : পুরুষ	ZRS2989549 ফটো উপলব্ধ	708 নাম : রীনা রায় স্বামীর নাম: সদানন্দ রায় বাড়ির নং : n0216 বয়স : 55 লিঙ্গ : মহিলা	WB/04/025/0366644 ফটো উপলব্ধ
709 নাম : রমেশ চন্দ্র রায় পিতার নাম: নলিনী কান্ত রায় বাড়ির নং : n0451 বয়স : 45 লিঙ্গ : পুরুষ	ZRS1839570 ফটো উপলব্ধ	710 নাম : ধনেশ্বর রায় পিতার নাম: হরেন্দ্রনাথ রায় বাড়ির নং : n0043 বয়স : 71 লিঙ্গ : পুরুষ	GLQ4412292 ফটো উপলব্ধ	711 নাম : কমলি রায় স্বামীর নাম: অনিল রায় বাড়ির নং : n0191 বয়স : 65 লিঙ্গ : মহিলা	GLQ3567641 ফটো উপলব্ধ
712 নাম : কান্তিগোপাল রায় পিতার নাম: আক্ষরু রায় বাড়ির নং : n0187 বয়স : 67 লিঙ্গ : পুরুষ	WB/04/025/0366553 ফটো উপলব্ধ	713 নাম : পলাশ রায় পিতার নাম: নরেন্দ্রনাথ রায় বাড়ির নং : n0521 বয়স : 44 লিঙ্গ : পুরুষ	GLQ2586113 ফটো উপলব্ধ	714 নাম : অঞ্জনা রায় স্বামীর নাম: কৃষ্ণ রায় বাড়ির নং : n0043 বয়স : 37 লিঙ্গ : মহিলা	ZRS1675420 ফটো উপলব্ধ
715 নাম : হরিভক্ত রায় পিতার নাম: দীনবানু রায় বাড়ির নং : n0042 বয়স : 30 লিঙ্গ : পুরুষ	ZRS2012920 ফটো উপলব্ধ	Q 716 নাম : অতিবালা রায় স্বামীর নাম: রমেশ রায় বাড়ির নং : বয়স : 41 লিঙ্গ : মহিলা	GLQ3818051 ফটো উপলব্ধ	717 নাম : সন্তোষ রায় পিতার নাম: দীনাবন্ধু রায় বাড়ির নং : n0042 বয়স : 33 লিঙ্গ : পুরুষ	ZRS2166882 ফটো উপলব্ধ
718 নাম : গৌরঙ্গ রায় পিতার নাম: সুরেন রায় বাড়ির নং : n0040 বয়স : 42 লিঙ্গ : পুরুষ	GLQ3817376 ফটো উপলব্ধ	719 নাম : উদয় রায় পিতার নাম: শ্যামসুন্দর রায় বাড়ির নং : n0046 বয়স : 44 লিঙ্গ : পুরুষ	GLQ3257607 ফটো উপলব্ধ	720 নাম : অমূল্য রায় পিতার নাম: খগেশ্বর রায় বাড়ির নং : n0031 বয়স : 41 লিঙ্গ : পুরুষ	GLQ3817459 ফটো উপলব্ধ

721 নাম : লক্ষী রায় স্বামীর নাম : ভবেন্দ্র রায় বাড়ির নং : n0629 বয়স : 30 লিঙ্গ : মহিলা	ZRS2167252 ফটো উপলব্ধ	722 নাম : শোভা রায় স্বামীর নাম : দ্বিজেন্দ্রনাথ রায় বাড়ির নং : n0051 বয়স : 63 লিঙ্গ : মহিলা	GLQ0650168 ফটো উপলব্ধ	723 নাম : সুশান্ত রায় পিতার নাম : নরেন্দ্র রায় বাড়ির নং : n0309 বয়স : 48 লিঙ্গ : পুরুষ	ZRS1210756 ফটো উপলব্ধ
724 নাম : দীপক রায় পিতার নাম : বিধান রায় বাড়ির নং : n0294 বয়স : 38 লিঙ্গ : পুরুষ	ZRS1839091 ফটো উপলব্ধ	725 নাম : পরেশচন্দ্র রায় পিতার নাম : হরিমোহন রায় বাড়ির নং : n0065 বয়স : 61 লিঙ্গ : পুরুষ	WB/04/025/0366625 ফটো উপলব্ধ	Q 726 নাম : তপতী রায় স্বামীর নাম : রমেশ চন্দ্র রায় বাড়ির নং : বয়স : 33 লিঙ্গ : মহিলা	ZRS2309268 ফটো উপলব্ধ
727 নাম : তাপস রায় পিতার নাম : কন্দেব রায় বাড়ির নং : n0063 বয়স : 32 লিঙ্গ : পুরুষ	ZRS1485960 ফটো উপলব্ধ	728 নাম : পরিখীত রায় পিতার নাম : তারিনি রায় বাড়ির নং : রয় ভিলা বয়স : 24 লিঙ্গ : পুরুষ	ZRS2892495 ফটো উপলব্ধ	729 নাম : চন্দ্র শেখর রায় পিতার নাম : প্রভানন্দ রায় বাড়ির নং : n0472 বয়স : 41 লিঙ্গ : পুরুষ	GLQ3819570 ফটো উপলব্ধ
730 নাম : ফাল্গুনী রায় স্বামীর নাম : নবীন রায় বাড়ির নং : n0005 বয়স : 76 লিঙ্গ : মহিলা	WB/04/025/0366534 ফটো উপলব্ধ	731 নাম : তাপস সাহা পিতার নাম : নারায়ন চন্দ্র সাহা বাড়ির নং : সাহা নিবাস বয়স : 34 লিঙ্গ : পুরুষ	XEQ1510742 ফটো উপলব্ধ	732 নাম : সুনিতী (বর্মন) রায় স্বামীর নাম : সতীশ চন্দ্র রায় বাড়ির নং : n0385 বয়স : 43 লিঙ্গ : মহিলা	LPC2218741 ফটো উপলব্ধ
733 নাম : জয়ন্তী মহন্ত স্বামীর নাম : সুধীর্ষ মহন্ত বাড়ির নং : 00 বয়স : 53 লিঙ্গ : মহিলা	IUS1982784 ফটো উপলব্ধ	734 নাম : পুরবী রায় স্বামীর নাম : যাদব রায় বাড়ির নং : n0523 বয়স : 44 লিঙ্গ : মহিলা	GLQ2586501 ফটো উপলব্ধ	735 নাম : বিমলা রায় স্বামীর নাম : তাপস চন্দ্র রায় বাড়ির নং : n0365 বয়স : 44 লিঙ্গ : মহিলা	BQT2997948 ফটো উপলব্ধ
736 নাম : বাপি রায় পিতার নাম : দীনবাউ রায় বাড়ির নং : n0042 বয়স : 38 লিঙ্গ : পুরুষ	ZRS0713198 ফটো উপলব্ধ	737 নাম : পলাশ রায় পিতার নাম : দুর্লভ রায় বাড়ির নং : n0040 বয়স : 31 লিঙ্গ : পুরুষ	ZRS1838895 ফটো উপলব্ধ	738 নাম : মুক্তি রায় স্বামীর নাম : দুর্লভ রায় বাড়ির নং : n0040 বয়স : 39 লিঙ্গ : মহিলা	ZRS1486232 ফটো উপলব্ধ
739 নাম : ভারতী রায় স্বামীর নাম : করুণা রায় বাড়ির নং : n0441 বয়স : 47 লিঙ্গ : মহিলা	TTV4739371 ফটো উপলব্ধ	740 নাম : রত্না রায় পিতার নাম : রঞ্জীৎ রায় বাড়ির নং : n0044 বয়স : 29 লিঙ্গ : মহিলা	ZRS2013019 ফটো উপলব্ধ	741 নাম : সঞ্জিতা রায় স্বামীর নাম : রঞ্জন রায় বাড়ির নং : n0199 বয়স : 41 লিঙ্গ : মহিলা	GLQ3818234 ফটো উপলব্ধ
742 নাম : অলকা রায় স্বামীর নাম : ললিত রায় বাড়ির নং : n0084 বয়স : 57 লিঙ্গ : মহিলা	GLQ0649939 ফটো উপলব্ধ	Q 743 নাম : নিতি রায় স্বামীর নাম : রমেশ চন্দ্র রায় বাড়ির নং : বয়স : 41 লিঙ্গ : মহিলা	JGJ4951067 ফটো উপলব্ধ	744 নাম : কণিকা রায় পিতার নাম : সুশান্ত রায় বাড়ির নং : এন0309 বয়স : 24 লিঙ্গ : মহিলা	ZRS2700235 ফটো উপলব্ধ
745 নাম : করুণা রায় মায়ের নাম : আদরিনী রায় বাড়ির নং : n0441 বয়স : 57 লিঙ্গ : পুরুষ	TTV1346923 ফটো উপলব্ধ	746 নাম : ভগবতী রায় স্বামীর নাম : সুধীর্ষ রায় বাড়ির নং : n0199 বয়স : 39 লিঙ্গ : মহিলা	ZRS2166973 ফটো উপলব্ধ	747 নাম : মৌসুমী রায় (দাস) স্বামীর নাম : প্রদীপ রায় বাড়ির নং : n0075 বয়স : 34 লিঙ্গ : মহিলা	ZRS2012714 ফটো উপলব্ধ
748 নাম : বন্দনা সাহা স্বামীর নাম : রঘুনাথ সাহা বাড়ির নং : n0491 বয়স : 40 লিঙ্গ : মহিলা	ZRS2013167 ফটো উপলব্ধ	749 নাম : পঙ্কজ রায় পিতার নাম : মনোরঞ্জন রায় বাড়ির নং : n0075 বয়স : 44 লিঙ্গ : পুরুষ	WB/03/021/588021 ফটো উপলব্ধ	750 নাম : প্রশান্ত রায় পিতার নাম : ললিতচন্দ্র রায় বাড়ির নং : n0084 বয়স : 38 লিঙ্গ : পুরুষ	GLQ4239661 ফটো উপলব্ধ

751 নাম : নিত্যানন্দ রায় পিতার নাম: কান্তিগোপাল রায় বাড়ির নং : n0187 বয়স : 37 লিঙ্গ : পুরুষ	ZRS1108208 ফটো উপলব্ধ	752 নাম : সুভাষ বিশ্বাস পিতার নাম: সুবল বিশ্বাস বাড়ির নং : n0168 বয়স : 56 লিঙ্গ : পুরুষ	ZRS1210814 ফটো উপলব্ধ	753 নাম : ডন রায় পিতার নাম: বুধু রায় বাড়ির নং : n0585 বয়স : 29 লিঙ্গ : পুরুষ	ZRS2309334 ফটো উপলব্ধ
754 নাম : দিলীপ রায় পিতার নাম: সুশীল রায় বাড়ির নং : n0048 বয়স : 43 লিঙ্গ : পুরুষ	GLQ3257664 ফটো উপলব্ধ	755 নাম : সুশীল রায় পিতার নাম: গজেন রায় বাড়ির নং : n0048 বয়স : 65 লিঙ্গ : পুরুষ	WB/04/025/0366589 ফটো উপলব্ধ	756 নাম : নমিতা রায় স্বামীর নাম: উদয় রায় বাড়ির নং : n0046 বয়স : 39 লিঙ্গ : মহিলা	ZRS1675537 ফটো উপলব্ধ
757 নাম : বিপুল রায় পিতার নাম: বিজয় রায় বাড়ির নং : n0046 বয়স : 29 লিঙ্গ : পুরুষ	ZRS2012888 ফটো উপলব্ধ	758 নাম : ফুলবাসী রায় স্বামীর নাম: বিজয় রায় বাড়ির নং : n0046 বয়স : 51 লিঙ্গ : মহিলা	WB/04/025/0366588 ফটো উপলব্ধ	759 নাম : কম্পনা প্রামানিক স্বামীর নাম: ভবেশ প্রামানিক বাড়ির নং : n0005 বয়স : 55 লিঙ্গ : মহিলা	WB/04/025/0366727 ফটো উপলব্ধ
760 নাম : শান্তানু রায় পিতার নাম: সুকুমার রায় বাড়ির নং : n0289 বয়স : 35 লিঙ্গ : পুরুষ	ZRS1675933 ফটো উপলব্ধ	Q 761 নাম : সনেকা রায় স্বামীর নাম: গোপাল রায় বাড়ির নং : বয়স : 41 লিঙ্গ : মহিলা	GLQ3818002 ফটো উপলব্ধ	762 নাম : শচীন রায় পিতার নাম: জয় রায় বাড়ির নং : n0131 বয়স : 66 লিঙ্গ : পুরুষ	GLQ4412482 ফটো উপলব্ধ
763 নাম : তারিনী রায় পিতার নাম: পঙ্ককান্ত রায় বাড়ির নং : n0035 বয়স : 71 লিঙ্গ : পুরুষ	GLQ4412508 ফটো উপলব্ধ	Q 764 নাম : জগদীশ রায় পিতার নাম: হিরেন রায় বাড়ির নং : 60 বয়স : 35 লিঙ্গ : পুরুষ	ZRS1210954 ফটো উপলব্ধ	765 নাম : চন্দনা রায় স্বামীর নাম: হীরেন রায় বাড়ির নং : n0045 বয়স : 54 লিঙ্গ : মহিলা	WB/04/025/0366572 ফটো উপলব্ধ
766 নাম : রঞ্জিত রায় পিতার নাম: সুধীর রায় বাড়ির নং : n0044 বয়স : 66 লিঙ্গ : পুরুষ	WB/04/025/0366579 ফটো উপলব্ধ	767 নাম : ছায়া রায় স্বামীর নাম: কর্ণদেব রায় বাড়ির নং : n0207 বয়স : 50 লিঙ্গ : মহিলা	WB/04/025/0366630 ফটো উপলব্ধ	768 নাম : যোগেশ রায় পিতার নাম: নরেশ রায় বাড়ির নং : n0600 বয়স : 41 লিঙ্গ : পুরুষ	ZRS2309482 ফটো উপলব্ধ
769 নাম : বিনোয় রায় পিতার নাম: অনিল রায় বাড়ির নং : n0592 বয়স : 27 লিঙ্গ : পুরুষ	ZRS2309409 ফটো উপলব্ধ	770 নাম : সুধন্য রায় পিতার নাম: শ্যামসুন্দর রায় বাড়ির নং : n0046 বয়স : 38 লিঙ্গ : পুরুষ	ZRS0713289 ফটো উপলব্ধ	771 নাম : ধনঞ্জয় রায় পিতার নাম: খগেন্দ্র নাথ রায় বাড়ির নং : n0094 বয়স : 64 লিঙ্গ : পুরুষ	GLQ0649665 ফটো উপলব্ধ
772 নাম : বিরজু রায় পিতার নাম: অনিল রায় বাড়ির নং : n0191 বয়স : 36 লিঙ্গ : পুরুষ	ZRS1108216 ফটো উপলব্ধ	773 নাম : রবিন রায় পিতার নাম: নীলকান্ত রায় বাড়ির নং : n0054 বয়স : 40 লিঙ্গ : পুরুষ	GLQ3818580 ফটো উপলব্ধ	Q 774 নাম : শেফালী রায় স্বামীর নাম: কান্তিগোপাল রায় বাড়ির নং : বয়স : 60 লিঙ্গ : মহিলা	WB/04/025/0366554 ফটো উপলব্ধ
775 নাম : পঙ্কজ রায় পিতার নাম: দেবারু রায় বাড়ির নং : n0584 বয়স : 28 লিঙ্গ : পুরুষ	ZRS2309326 ফটো উপলব্ধ	776 নাম : আরতী রায় পিতার নাম: ললিত রায় বাড়ির নং : n0084 বয়স : 29 লিঙ্গ : মহিলা	ZRS2013050 ফটো উপলব্ধ	Q 777 নাম : অনিমা রায় স্বামীর নাম: বাপী রায় বাড়ির নং : বয়স : 35 লিঙ্গ : মহিলা	ZRS2166619 ফটো উপলব্ধ
778 নাম : সবিতা রায় স্বামীর নাম: বিষ্ণু রায় বাড়ির নং : n0035 বয়স : 28 লিঙ্গ : মহিলা	ZRS2166734 ফটো উপলব্ধ	779 নাম : কবিতা রায় স্বামীর নাম: মানিক রায় বাড়ির নং : n0052 বয়স : 40 লিঙ্গ : মহিলা	GLQ4239232 ফটো উপলব্ধ	780 নাম : জয়বালা রায় স্বামীর নাম: ধীরেন রায় বাড়ির নং : n0052 বয়স : 59 লিঙ্গ : মহিলা	GLQ0650135 ফটো উপলব্ধ

781 নাম : অনিতা রায় (বর্মন) স্বামীর নাম: কৃষ্ণ রায় বাড়ির নং : n0217 বয়স : 35 লিঙ্গ : মহিলা	ZRS2012755 ফটো উপলব্ধ	782 নাম : নিবীরা রঞ্জন রায় পিতার নাম: চিত্তরঞ্জন রায় বাড়ির নং : n0491 বয়স : 55 লিঙ্গ : পুরুষ	ZRS2013175 ফটো উপলব্ধ	783 নাম : বীরেন রায় পিতার নাম: দীপচরন রায় বাড়ির নং : n0464 বয়স : 58 লিঙ্গ : পুরুষ	WB/04/025/0366610 ফটো উপলব্ধ
784 নাম : মীরা রায় স্বামীর নাম: বৈশাণ্ড রায় বাড়ির নং : n0473 বয়স : 47 লিঙ্গ : মহিলা	GLQ3819554 ফটো উপলব্ধ	785 নাম : কিরন রায় পিতার নাম: সুপন রায় বাড়ির নং : n0640 বয়স : 28 লিঙ্গ : মহিলা	ZRS2404689 ফটো উপলব্ধ	786 নাম : জয়ন্ত রায় পিতার নাম: যোগেশ রায় বাড়ির নং : n0641 বয়স : 26 লিঙ্গ : পুরুষ	ZRS2404697 ফটো উপলব্ধ
787 নাম : দিপিকা রানী রায় স্বামীর নাম: স্বপন রায় বাড়ির নং : n0207 বয়স : 30 লিঙ্গ : মহিলা	ZRS2166981 ফটো উপলব্ধ	788 নাম : পূজা রায় স্বামীর নাম: পঙ্কজ রায় বাড়ির নং : n0075 বয়স : 31 লিঙ্গ : মহিলা	ZRS2012581 ফটো উপলব্ধ	789 নাম : গায়ত্রী রায় পিতার নাম: বীরেন রায় বাড়ির নং : n0464 বয়স : 31 লিঙ্গ : মহিলা	ZRS1677822 ফটো উপলব্ধ
790 নাম : অনিমেষ্ রায় পিতার নাম: বীরেন রায় বাড়ির নং : n0486 বয়স : 30 লিঙ্গ : পুরুষ	ZRS2012805 ফটো উপলব্ধ	791 নাম : অর্জুন বর্মন পিতার নাম: মোহন বর্মন বাড়ির নং : n0119 বয়স : 34 লিঙ্গ : পুরুষ	ZRS1486588 ফটো উপলব্ধ	792 নাম : নীরেন রায় পিতার নাম: বীরেন রায় বাড়ির নং : n0052 বয়স : 37 লিঙ্গ : পুরুষ	ZRS1037035 ফটো উপলব্ধ
793 নাম : প্রতিভা সিং পিতার নাম: বলদেব সিং বাড়ির নং : n0177 বয়স : 31 লিঙ্গ : মহিলা	ZRS1838879 ফটো উপলব্ধ	794 নাম : শিউলি রায় স্বামীর নাম: দুলাল রায় বাড়ির নং : n0117 বয়স : 28 লিঙ্গ : মহিলা	ZRS2166718 ফটো উপলব্ধ	795 নাম : অঞ্জলি রায় স্বামীর নাম: কৃষ্ণা রায় বাড়ির নং : এন0370 বয়স : 25 লিঙ্গ : মহিলা	ZRS2831253 ফটো উপলব্ধ
796 নাম : যোগেশ রায় পিতার নাম: তারক রায় বাড়ির নং : n0470 বয়স : 67 লিঙ্গ : পুরুষ	WB/04/025/0366598 ফটো উপলব্ধ	797 নাম : গৌরহরি রায় পিতার নাম: দ্বিজেন্দ্রনাথ রায় বাড়ির নং : n0465 বয়স : 47 লিঙ্গ : পুরুষ	WB/04/025/0366551 ফটো উপলব্ধ	798 নাম : জয়া রায় স্বামীর নাম: রবিন রায় বাড়ির নং : এন0441 বয়স : 28 লিঙ্গ : মহিলা	ZRS2230381 ফটো উপলব্ধ
799 নাম : কেশব রায় পিতার নাম: কান্তি গোপাল রায় বাড়ির নং : এন0187 বয়স : 38 লিঙ্গ : পুরুষ	ZRS2892586 ফটো উপলব্ধ	800 নাম : যমুনা রায় স্বামীর নাম: বীরেন রায় বাড়ির নং : n0464 বয়স : 51 লিঙ্গ : মহিলা	WB/04/025/0366611 ফটো উপলব্ধ	801 নাম : রতনা রায় স্বামীর নাম: ফুল রয় বাড়ির নং : n0577 বয়স : 29 লিঙ্গ : মহিলা	ZRS2309250 ফটো উপলব্ধ
802 নাম : আমিনা খাতুন স্বামীর নাম: মজিবুল মতঃ বাড়ির নং : নং 567 বয়স : 40 লিঙ্গ : মহিলা	ZRS0879858 ফটো উপলব্ধ	803 নাম : অমিত রায় পিতার নাম: রমেশ রয় বাড়ির নং : 101 বয়স : 23 লিঙ্গ : পুরুষ	ZRS2863454 ফটো উপলব্ধ	804 নাম : কৃষ্ণ রায় পিতার নাম: উপেন রায় বাড়ির নং : n0370 বয়স : 29 লিঙ্গ : পুরুষ	ZRS2166551 ফটো উপলব্ধ
805 নাম : বাপি রায় মায়ের নাম: জ্যোৎস্না রায় বাড়ির নং : n0612 বয়স : 33 লিঙ্গ : পুরুষ	ZRS2309607 ফটো উপলব্ধ	806 নাম : পরান রায় পিতার নাম: মনমথ রায় বাড়ির নং : এন0413 বয়স : 26 লিঙ্গ : পুরুষ	ZRS2699452 ফটো উপলব্ধ	807 নাম : জ্যোৎস্না রায় স্বামীর নাম: নারায়ন রায় বাড়ির নং : n0562 বয়স : 31 লিঙ্গ : মহিলা	ZRS2167054 ফটো উপলব্ধ
808 নাম : সুনিতী রায় স্বামীর নাম: শচীন রায় বাড়ির নং : n0131 বয়স : 54 লিঙ্গ : মহিলা	GLQ4412490 ফটো উপলব্ধ	Q 809 নাম : জ্যোৎস্না রায় পিতার নাম: করুণা রায় বাড়ির নং : এন0441 বয়স : 23 লিঙ্গ : মহিলা	ZRS2700201 ফটো উপলব্ধ	810 নাম : দীপান্বিতা রায় পিতার নাম: গৌরহরি রায় বাড়ির নং : এন0055 বয়স : 21 লিঙ্গ : মহিলা	ZRS2937902 ফটো উপলব্ধ

811 নাম : মাধব রায় মায়ের নাম: অনিতা রায় বাড়ির নং : 25 বয়স : 23 লিঙ্গ : পুরুষ	ZRS2699486 ফটো উপলব্ধ	812 নাম : সমারু রায় পিতার নাম: বিলাস চন্দ্র রায় বাড়ির নং : n0064 বয়স : 71 লিঙ্গ : পুরুষ	ZRS2534899 ফটো উপলব্ধ	813 নাম : বসন্ত রায় পিতার নাম: বৈশাণ্ড রায় বাড়ির নং : এন100 বয়স : 22 লিঙ্গ : পুরুষ	ZRS2892503 ফটো উপলব্ধ
814 নাম : চুলন রায় স্বামীর নাম: ধনেশ্বর রায় বাড়ির নং : n0625 বয়স : 65 লিঙ্গ : মহিলা	GLQ4412532 ফটো উপলব্ধ	815 নাম : মিনতী রায় স্বামীর নাম: নরেশ চন্দ্র রায় বাড়ির নং : রায় হাউস বয়স : 50 লিঙ্গ : মহিলা	ZRS2860922 ফটো উপলব্ধ	816 নাম : সরস্বতী রায় পিতার নাম: ললিত রায় বাড়ির নং : n0084 বয়স : 33 লিঙ্গ : মহিলা	ZRS1675669 ফটো উপলব্ধ
817 নাম : রতন রায় পিতার নাম: অনিল রায় বাড়ির নং : এন0472 বয়স : 25 লিঙ্গ : পুরুষ	ZRS2460400 ফটো উপলব্ধ	818 নাম : হরিশচন্দ্র রায় পিতার নাম: রাজেন্দ্রনাথ রায় বাড়ির নং : n0075 বয়স : 61 লিঙ্গ : পুরুষ	WB/04/025/0366595 ফটো উপলব্ধ	819 নাম : পিযুষ রায় পিতার নাম: যাদব রয় বাড়ির নং : n0605 বয়স : 27 লিঙ্গ : পুরুষ	ZRS2309532 ফটো উপলব্ধ
820 নাম : বিকাশ রায় পিতার নাম: নরেন্দ্র নাথ রায় বাড়ির নং : n0068 বয়স : 49 লিঙ্গ : পুরুষ	GLQ2699288 ফটো উপলব্ধ	821 নাম : কম্পনা রয় পিতার নাম: হরিপদ রয় বাড়ির নং : দজ মোরে বয়স : 25 লিঙ্গ : মহিলা	ZRS2865475 ফটো উপলব্ধ	822 নাম : পৌলোমী রায় পিতার নাম: নিবাস রঞ্জন রায় বাড়ির নং : এন0490 বয়স : 22 লিঙ্গ : মহিলা	ZRS2831246 ফটো উপলব্ধ
823 নাম : সুশান্ত রায় মায়ের নাম: কল্যাণী রায় বাড়ির নং : এন0114 বয়স : 29 লিঙ্গ : পুরুষ	ZRS2699981 ফটো উপলব্ধ	824 নাম : আল্পনা রায় পিতার নাম: হরি পদ রায় বাড়ির নং : W/B T-62/11 বয়স : 23 লিঙ্গ : মহিলা	ZRS2699445 ফটো উপলব্ধ	825 নাম : নিরুপম রায় পিতার নাম: নিখির রঞ্জন রায় বাড়ির নং : এন0491 বয়স : 23 লিঙ্গ : পুরুষ	ZRS2700540 ফটো উপলব্ধ
826 নাম : মায়ী রায় পিতার নাম: ধনেশ্বর রায় বাড়ির নং : n0043 বয়স : 37 লিঙ্গ : মহিলা	GLQ4728192 ফটো উপলব্ধ	827 নাম : অভিমুখ্য রায় পিতার নাম: ধনেশ্বর রায় বাড়ির নং : n0043 বয়স : 30 লিঙ্গ : পুরুষ	ZRS2013191 ফটো উপলব্ধ	828 নাম : রেখা রায় স্বামীর নাম: যোগেশ রায় বাড়ির নং : n0042 বয়স : 41 লিঙ্গ : মহিলা	GLQ4239034 ফটো উপলব্ধ
829 নাম : অনিতা রায় পিতার নাম: হরি কিশোর রায় বাড়ির নং : এন0067 বয়স : 22 লিঙ্গ : মহিলা	ZRS2831071 ফটো উপলব্ধ	830 নাম : পূন্না রায় পিতার নাম: অমল্য রায় বাড়ির নং : এন063 বয়স : 24 লিঙ্গ : পুরুষ	ZRS2831105 ফটো উপলব্ধ	831 নাম : সুস্মিতা রায় পিতার নাম: বীরেন রায় বাড়ির নং : এন0464 বয়স : 23 লিঙ্গ : মহিলা	ZRS2700474 ফটো উপলব্ধ
832 নাম : ধর্মদেব রায় পিতার নাম: দিনু রায় বাড়ির নং : এন0037 বয়স : 25 লিঙ্গ : পুরুষ	ZRS2460806 ফটো উপলব্ধ	833 নাম : শুভজীত রায় পিতার নাম: সূর্য রায় বাড়ির নং : এন0201 বয়স : 24 লিঙ্গ : পুরুষ	ZRS2783777 ফটো উপলব্ধ	834 নাম : যুবীষ্টীর বিশ্বাস পিতার নাম: সুবল বিশ্বাস বাড়ির নং : n0168 বয়স : 39 লিঙ্গ : পুরুষ	ZRS2012847 ফটো উপলব্ধ
835 নাম : রঞ্জন রায় পিতার নাম: নরেন রায় বাড়ির নং : n0068 বয়স : 50 লিঙ্গ : পুরুষ	GLQ2699460 ফটো উপলব্ধ	836 নাম : ভরত রায় পিতার নাম: প্রসন্ন রায় বাড়ির নং : এন0015 বয়স : 32 লিঙ্গ : পুরুষ	ZRS2997211 ফটো উপলব্ধ	837 নাম : নিরঞ্জন রায় পিতার নাম: ধনেশ্বর রায় বাড়ির নং : এন0043 বয়স : 25 লিঙ্গ : পুরুষ	ZRS2460814 ফটো উপলব্ধ
838 নাম : ধীরেন রায় পিতার নাম: দত্তকর্ত্ত রায় বাড়ির নং : n0052 বয়স : 70 লিঙ্গ : পুরুষ	GLQ0650127 ফটো উপলব্ধ	839 নাম : ভাস্বতী রায় পিতার নাম: দ্বিজেন্দ্র নাথ রায় বাড়ির নং : এন0200 বয়স : 23 লিঙ্গ : মহিলা	ZRS2700557 ফটো উপলব্ধ	840 নাম : অর্জু রায় পিতার নাম: অনিল রায় বাড়ির নং : n0191 বয়স : 33 লিঙ্গ : পুরুষ	ZRS1675966 ফটো উপলব্ধ

841 নাম : সুরজ প্রসাদ পিতার নাম: বলিরাম প্রসাদ বাড়ির নং : এন0168 বয়স : 25 লিঙ্গ : পুরুষ	ZRS2700276 ফটো উপলব্ধ	842 নাম : যোগেশ্বর রায় পিতার নাম: ধৈর্য মোহন রায় বাড়ির নং : n0338 বয়স : 68 লিঙ্গ : পুরুষ	ZRS1336171 ফটো উপলব্ধ	843 নাম : বেলাগরী রায় স্বামীর নাম: দীনা রায় বাড়ির নং : n0037 বয়স : 51 লিঙ্গ : মহিলা	WB/04/025/0366562 ফটো উপলব্ধ
844 নাম : রুপনা দেবনাথ স্বামীর নাম: সুটকা দাস বাড়ির নং : এন0471 বয়স : 40 লিঙ্গ : মহিলা	CTB2337178 ফটো উপলব্ধ	845 নাম : দিলীপ রায় পিতার নাম: দিনো রায় বাড়ির নং : n0037 বয়স : 36 লিঙ্গ : পুরুষ	ZRS1210681 ফটো উপলব্ধ	846 নাম : পাপাই রায় পিতার নাম: গোপাল রায় বাড়ির নং : এন0041 বয়স : 22 লিঙ্গ : পুরুষ	ZRS2831154 ফটো উপলব্ধ
847 নাম : সতীশ রায় পিতার নাম: নীলকান্ত রায় বাড়ির নং : n0054 বয়স : 51 লিঙ্গ : পুরুষ	ZRS2884294 ফটো উপলব্ধ	848 নাম : রবিন রায় পিতার নাম: সমারু রায় বাড়ির নং : n0064 বয়স : 38 লিঙ্গ : পুরুষ	GLQ4647046 ফটো উপলব্ধ	849 নাম : নিরুপমা রায় পিতার নাম: বাবুল রায় বাড়ির নং : 00 বয়স : 21 লিঙ্গ : মহিলা	ZRS3008356 ফটো উপলব্ধ
Q 850 নাম : প্রতিমা রায় স্বামীর নাম: সুশান্ত রায় বাড়ির নং : বয়স : 40 লিঙ্গ : মহিলা	ZRS2166999 ফটো উপলব্ধ	851 নাম : দীপ রায় পিতার নাম: দীপেন রায় বাড়ির নং : এন0368 বয়স : 23 লিঙ্গ : পুরুষ	ZRS2699536 ফটো উপলব্ধ	852 নাম : জয়দীপ রায় পিতার নাম: দিলীপ রায় বাড়ির নং : এন0001 বয়স : 21 লিঙ্গ : পুরুষ	ZRS2943132 ফটো উপলব্ধ
853 নাম : শুভরঞ্জন বিশ্বাস পিতার নাম: সুভাষ বিশ্বাস বাড়ির নং : n0168 বয়স : 30 লিঙ্গ : পুরুষ	ZRS2012938 ফটো উপলব্ধ	854 নাম : নীলকান্ত রায় পিতার নাম: ললিতমোহন রায় বাড়ির নং : n0054 বয়স : 81 লিঙ্গ : পুরুষ	WB/04/025/0366617 ফটো উপলব্ধ	855 নাম : দুর্লভ রায় পিতার নাম: সুরেন রায় বাড়ির নং : n0040 বয়স : 56 লিঙ্গ : পুরুষ	ZRS0712885 ফটো উপলব্ধ
856 নাম : শশি রায় মায়ের নাম: কল্যাণী রায় বাড়ির নং : n0114 বয়স : 32 লিঙ্গ : পুরুষ	ZRS1486315 ফটো উপলব্ধ	857 নাম : চিত্রা রায় স্বামীর নাম: সুকু রায় বাড়ির নং : n0057 বয়স : 56 লিঙ্গ : মহিলা	ZRS2556942 ফটো উপলব্ধ	858 নাম : দীপালি রায় পিতার নাম: বুধু রায় বাড়ির নং : এন0053 বয়স : 31 লিঙ্গ : মহিলা	ZRS2699502 ফটো উপলব্ধ
859 নাম : লক্ষী রায় পিতার নাম: ললিত রায় বাড়ির নং : n0084 বয়স : 33 লিঙ্গ : মহিলা	ZRS1675651 ফটো উপলব্ধ	860 নাম : দুলাল রায় পিতার নাম: শচীন রায় বাড়ির নং : n0117 বয়স : 38 লিঙ্গ : পুরুষ	ZRS0713388 ফটো উপলব্ধ	861 নাম : টুলু রায় মায়ের নাম: শোভা রায় বাড়ির নং : n0051 বয়স : 41 লিঙ্গ : পুরুষ	GLQ4647061 ফটো উপলব্ধ
862 নাম : ববিতা রায় (সুহ্মা) স্বামীর নাম: টুলু রায় বাড়ির নং : n0051 বয়স : 39 লিঙ্গ : মহিলা	ZRS2012839 ফটো উপলব্ধ	Q 863 নাম : সঞ্জীব রায় পিতার নাম: সুকুমার রায় বাড়ির নং : বয়স : 30 লিঙ্গ : পুরুষ	ZRS1838986 ফটো উপলব্ধ	864 নাম : সবিতা রায় স্বামীর নাম: সুকুমার রায় বাড়ির নং : n0289 বয়স : 53 লিঙ্গ : মহিলা	ZRS1254333 ফটো উপলব্ধ
865 নাম : ববিতা রায় পিতার নাম: ধনী রায় বাড়ির নং : এন100 বয়স : 24 লিঙ্গ : মহিলা	ZRS2892545 ফটো উপলব্ধ	866 নাম : মনিকা রায় পিতার নাম: সুসন্তা রায় বাড়ির নং : এন0309 বয়স : 22 লিঙ্গ : মহিলা	ZRS2892677 ফটো উপলব্ধ	867 নাম : কৃষ্ণ রায় পিতার নাম: সদানন্দ রায় বাড়ির নং : n0217 বয়স : 41 লিঙ্গ : পুরুষ	GLQ4238903 ফটো উপলব্ধ
868 নাম : অঞ্জলি রায় স্বামীর নাম: বালু রায় বাড়ির নং : n0334 বয়স : 40 লিঙ্গ : মহিলা	ZRS1839331 ফটো উপলব্ধ	869 নাম : শুকু রায় পিতার নাম: খগেন রায় বাড়ির নং : n0057 বয়স : 60 লিঙ্গ : পুরুষ	GLQ4412417 ফটো উপলব্ধ	870 নাম : বালু রায় পিতার নাম: অবিনাশ রায় বাড়ির নং : n0334 বয়স : 52 লিঙ্গ : পুরুষ	WB/01/007/168106 ফটো উপলব্ধ

871 নাম : মনোরঞ্জন রায় পিতার নাম: নবকুমার রায় বাড়ির নং : n0067 বয়স : 46 লিঙ্গ : পুরুষ	GLQ2586006 ফটো উপলব্ধ	872 নাম : সুকবালা রায় পিতার নাম: বিপু রায় বাড়ির নং : n0055 বয়স : 37 লিঙ্গ : মহিলা	GLQ4728341 ফটো উপলব্ধ	873 নাম : সবিতা রায় স্বামীর নাম: উপেন রায় বাড়ির নং : n0370 বয়স : 63 লিঙ্গ : মহিলা	WB/03/021/042260 ফটো উপলব্ধ
874 নাম : মনমথ রায় পিতার নাম: ধারিয়া মোহন রায় বাড়ির নং : n0367 বয়স : 61 লিঙ্গ : পুরুষ	TJR0099358 ফটো উপলব্ধ	875 নাম : সূর্য্য রায় পিতার নাম: রমেশ রায় বাড়ির নং : n0201 বয়স : 45 লিঙ্গ : পুরুষ	GLQ3818317 ফটো উপলব্ধ	876 নাম : সদানন্দ রায় পিতার নাম: শিবেন রায় বাড়ির নং : n0215 বয়স : 58 লিঙ্গ : পুরুষ	WB/04/025/0366643 ফটো উপলব্ধ
877 নাম : দিনবাউ রায় পিতার নাম: কাঞ্চন রায় বাড়ির নং : n0042 বয়স : 74 লিঙ্গ : পুরুষ	WB/04/025/0366576 ফটো উপলব্ধ	878 নাম : বাবলী বসাক স্বামীর নাম: দিলিপ বসাক বাড়ির নং : পলাশ সুরানী রোড বয়স : 43 লিঙ্গ : মহিলা	XFV0032805 ফটো উপলব্ধ	879 নাম : ফুলু রায় পিতার নাম: ধনেশ্বর রায় বাড়ির নং : n0133 বয়স : 38 লিঙ্গ : পুরুষ	GLQ4239489 ফটো উপলব্ধ
880 নাম : মামনি রায় স্বামীর নাম: দিপক রায় বাড়ির নং : n0294 বয়স : 39 লিঙ্গ : মহিলা	ZRS1210509 ফটো উপলব্ধ	881 নাম : বিষ্ণু রায় পিতার নাম: তারিনি রায় বাড়ির নং : n0035 বয়স : 37 লিঙ্গ : পুরুষ	ZRS1210525 ফটো উপলব্ধ	Q 882 নাম : নিবারন মহন্ত পিতার নাম: বীরেন মহন্ত বাড়ির নং : 00 বয়স : 64 লিঙ্গ : পুরুষ	IUS1982776 ফটো উপলব্ধ
883 নাম : জ্যোৎস্না রায় স্বামীর নাম: কাইচালু রায় বাড়ির নং : n0125 বয়স : 42 লিঙ্গ : মহিলা	GLQ3257581 ফটো উপলব্ধ	Q 884 নাম : আনন্দ রায় পিতার নাম: হীরেন রায় বাড়ির নং : 60 বয়স : 31 লিঙ্গ : পুরুষ	ZRS1838887 ফটো উপলব্ধ	885 নাম : হেমন্তী রায় (বর্মন) স্বামীর নাম: সুভাষ বর্মন বাড়ির নং : n0220 বয়স : 45 লিঙ্গ : মহিলা	GLQ4681375 ফটো উপলব্ধ
886 নাম : প্রীতি বসাক পিতার নাম: স্বর্গীয় দিলীপ বসাক বাড়ির নং : পলাশ সুরানী রোড বয়স : 20 লিঙ্গ : মহিলা	ZRS2966349 ফটো উপলব্ধ	887 নাম : টুলু রায় (সিং) স্বামীর নাম: পরিতোষ রায় বাড়ির নং : n0456 বয়স : 34 লিঙ্গ : মহিলা	XEQ1052356 ফটো উপলব্ধ	888 নাম : সঞ্জিতা রায় বর্মন স্বামীর নাম: পলাশ রায় বাড়ির নং : N00001 বয়স : 27 লিঙ্গ : মহিলা	ZRS2604346 ফটো উপলব্ধ
889 নাম : মনোরঞ্জন রায় সরকার পিতার নাম: রাজেন্দ্র নাথ রায় সরকার বাড়ির নং : n0140 বয়স : 57 লিঙ্গ : পুরুষ	GLQ2699866 ফটো উপলব্ধ	890 নাম : তুষ্টি রায় সরকার স্বামীর নাম: মনোরঞ্জন রায় সরকার বাড়ির নং : n0140 বয়স : 55 লিঙ্গ : মহিলা	GLQ2700441 ফটো উপলব্ধ	891 নাম : অনিতা লামা স্বামীর নাম: গৌরব লামা বাড়ির নং : n0277 বয়স : 72 লিঙ্গ : মহিলা	ZRS1037381 ফটো উপলব্ধ
892 নাম : শৈলেশ লামা পিতার নাম: উদয় কুমার লামা বাড়ির নং : n0265 বয়স : 58 লিঙ্গ : পুরুষ	MG/01/017/007405 ফটো উপলব্ধ	893 নাম : ভুসন কুমার লামা পিতার নাম: কালু লামা বাড়ির নং : n0276 বয়স : 80 লিঙ্গ : পুরুষ	ZRS1037373 ফটো উপলব্ধ	894 নাম : রাকেশ লামা পিতার নাম: উদয় লামা বাড়ির নং : n0278 বয়স : 56 লিঙ্গ : পুরুষ	ZRS1037399 ফটো উপলব্ধ
895 নাম : সুচেতা দেবী শর্মা স্বামীর নাম: বামাশঙ্কর শর্মা বাড়ির নং : n0076 বয়স : 57 লিঙ্গ : মহিলা	WB/04/025/0555236 ফটো উপলব্ধ	896 নাম : রোশন কুমার শর্মা মায়ের নাম: সুচিতা দেবী শর্মা বাড়ির নং : n0076 বয়স : 38 লিঙ্গ : পুরুষ	ZRS1210400 ফটো উপলব্ধ	897 নাম : সৃষ্টি শর্মা পিতার নাম: অনিল কুমার শর্মা বাড়ির নং : n0343 বয়স : 34 লিঙ্গ : মহিলা	ZRS1336387 ফটো উপলব্ধ
898 নাম : শিবানী শর্মা পিতার নাম: অনিল কুমার শর্মা বাড়ির নং : এন0372 বয়স : 27 লিঙ্গ : মহিলা	ZRS2460715 ফটো উপলব্ধ	899 নাম : অঙ্কিত শর্মা পিতার নাম: অনিল কুমার শর্মা বাড়ির নং : এন0372 বয়স : 25 লিঙ্গ : পুরুষ	ZRS2460764 ফটো উপলব্ধ	900 নাম : আনিল কুমার শর্মা পিতার নাম: জে. কে. শর্মা বাড়ির নং : n0372 বয়স : 63 লিঙ্গ : পুরুষ	LMC4078168 ফটো উপলব্ধ

Q 901 নাম : অঞ্জু কুমার শা পিতার নাম : অশোক কুমার শা বাড়ির নং : বয়স : 33 বছর : মহিলা	ZRS2012664 ফটো উপলব্ধ	902 নাম : অভিষেক সা পিতার নাম : অশোক সা বাড়ির নং : n0478 বয়স : 28 বছর : পুরুষ	ZRS2166759 ফটো উপলব্ধ	903 নাম : সঞ্জু সা পিতার নাম : অশোক সা বাড়ির নং : n0478 বয়স : 31 বছর : মহিলা	ZRS2166742 ফটো উপলব্ধ
904 নাম : রীতাদেবী শা স্বামীর নাম : রাজকিশোর শা বাড়ির নং : n0477 বয়স : 48 বছর : মহিলা	GLQ3908100 ফটো উপলব্ধ	905 নাম : রাজ কিশোর সাহ পিতার নাম : বাপসি সাহ বাড়ির নং : n0477 বয়স : 50 বছর : পুরুষ	ZRS2012656 ফটো উপলব্ধ	Q 906 নাম : মোনি কুমারী শাহ পিতার নাম : রাজকিশোর শাহ বাড়ির নং : পূর্বা নং 25/224 বয়স : 21 বছর : মহিলা	ZRS2996221 ফটো উপলব্ধ
907 নাম : অভিজিত কুমার সাহ পিতার নাম : এনশোক কুমার সাহ বাড়ির নং : এন0478 বয়স : 26 বছর : পুরুষ	ZRS2460525 ফটো উপলব্ধ	908 নাম : কবীর শাহ স্বামীর নাম : রিনা শাহ বাড়ির নং : বাটালিা সমর নগর বয়স : 27 বছর : পুরুষ	ZRS2700342 ফটো উপলব্ধ	909 নাম : পলি শীল স্বামীর নাম : বিপ্লব শীল বাড়ির নং : এন0614 বয়স : 28 বছর : মহিলা	ZRS2460210 ফটো উপলব্ধ
910 নাম : পরিমল শীল পিতার নাম : পরিমল শীল বাড়ির নং : n0614 বয়স : 70 বছর : পুরুষ	ZRS2309623 ফটো উপলব্ধ	Q 911 নাম : নয়ন তারা দাস শীল স্বামীর নাম : পরিমল শীল বাড়ির নং : বয়স : 54 বছর : মহিলা	ZRS0120295 ফটো উপলব্ধ	912 নাম : রুপন শীল পিতার নাম : নিখিল শীল বাড়ির নং : n0575 বয়স : 38 বছর : পুরুষ	ZRS2309235 ফটো উপলব্ধ
Q 913 নাম : দীপঙ্কর শীল পিতার নাম : পরিমল শীল বাড়ির নং : এন0001 বয়স : 29 বছর : পুরুষ	ZRS2460228 ফটো উপলব্ধ	Q 914 নাম : অসিম শীল পিতার নাম : পরিমল শীল বাড়ির নং : বয়স : 33 বছর : পুরুষ	ZRS2404820 ফটো উপলব্ধ	Q 915 নাম : বিপ্লব শীল পিতার নাম : পরিমল শীল বাড়ির নং : এন0614 বয়স : 37 বছর : পুরুষ	ZRS2460830 ফটো উপলব্ধ
Q 916 নাম : শুভঙ্কর সরকার পিতার নাম : ভোলা সরকার বাড়ির নং : এন0317 বয়স : 23 বছর : পুরুষ	ZRS2700011 ফটো উপলব্ধ	917 নাম : ভারতী কর্মকার স্বামীর নাম : বাবলা কর্মকার বাড়ির নং : এন0218 বয়স : 27 বছর : মহিলা	ZUH1616317 ফটো উপলব্ধ	Q 918 নাম : মতি সরকার পিতার নাম : নগেন্দ্র সরকার বাড়ির নং : বয়স : 64 বছর : পুরুষ	ZRS2525129 ফটো উপলব্ধ
919 নাম : লাভলী সরকার স্বামীর নাম : বিপুল কুমার সরকার বাড়ির নং : n0330 বয়স : 42 বছর : মহিলা	ZRS2167088 ফটো উপলব্ধ	Q 920 নাম : শেফালী সরকার পিতার নাম : শান্তি সরকার বাড়ির নং : বয়স : 29 বছর : মহিলা	ZRS2309599 ফটো উপলব্ধ	921 নাম : মিহির সরকার পিতার নাম : মনীন্দ্র সরকার বাড়ির নং : n0442 বয়স : 52 বছর : পুরুষ	ZRS2761302 ফটো উপলব্ধ
922 নাম : কৃষানু সরকার পিতার নাম : কানু সরকার বাড়ির নং : n0467 বয়স : 36 বছর : পুরুষ	KRM2733913 ফটো উপলব্ধ	Q 923 নাম : নিলীমা সরকার (শীল) স্বামীর নাম : মিহির সরকার বাড়ির নং : বয়স : 36 বছর : মহিলা	UHT1596022 ফটো উপলব্ধ	924 নাম : গীতা সরকার স্বামীর নাম : শঙ্কর সরকার বাড়ির নং : n0106 বয়স : 54 বছর : মহিলা	WB/04/025/0828564 ফটো উপলব্ধ
925 নাম : কানু সরকার পিতার নাম : রাধা গোবিন্দ সরকার বাড়ির নং : n0467 বয়স : 67 বছর : পুরুষ	WB/01/007/567223 ফটো উপলব্ধ	926 নাম : শান্তা সরকার স্বামীর নাম : রনজিৎ সরকার বাড়ির নং : n0443 বয়স : 53 বছর : মহিলা	WB/03/020/246557 ফটো উপলব্ধ	Q 927 নাম : অমর সরকার পিতার নাম : মতি সরকার বাড়ির নং : 21, পূর্বা নং 25/212 বয়স : 23 বছর : পুরুষ	ZRS2780971 ফটো উপলব্ধ
Q 928 নাম : সোমা সরকার স্বামীর নাম : কৃষনু সরকার বাড়ির নং : বয়স : 31 বছর : মহিলা	ZRS2309417 ফটো উপলব্ধ	929 নাম : রঞ্জিত সরকার পিতার নাম : জগদীশ সরকার বাড়ির নং : n0416 বয়স : 54 বছর : পুরুষ	WB/03/020/246416 ফটো উপলব্ধ	930 নাম : নেপাল সরকার পিতার নাম : জগদীশ সরকার বাড়ির নং : n0438 বয়স : 47 বছর : পুরুষ	XEQ1140748 ফটো উপলব্ধ

Q 931 নাম : সতিরানী সরকার স্বামীর নাম: গৌরান্দ সরকার বাড়ির নং : বয়স : 65 লিঙ্গ : মহিলা	ZRS2525095 ফটো উপলব্ধ	932 নাম : সুপর্ণা সরকার স্বামীর নাম: ভোলা সরকার বাড়ির নং : n0317 বয়স : 43 লিঙ্গ : মহিলা	ZRS1675446 ফটো উপলব্ধ	933 নাম : দিপালী সরকার স্বামীর নাম: দিপাল সরকার বাড়ির নং : n0436 বয়স : 38 লিঙ্গ : মহিলা	ZRS2012623 ফটো উপলব্ধ
934 নাম : মঙ্গলী সরকার স্বামীর নাম: শক্তি সরকার বাড়ির নং : n0393 বয়স : 49 লিঙ্গ : মহিলা	ZRS1675461 ফটো উপলব্ধ	935 নাম : দিপাল সরকার পিতার নাম: জগদীশ সরকার বাড়ির নং : n0436 বয়স : 43 লিঙ্গ : পুরুষ	ZRS2347839 ফটো উপলব্ধ	936 নাম : সঞ্জয় সরকার পিতার নাম: অরুণ কুমার সরকার বাড়ির নং : n0369 বয়স : 53 লিঙ্গ : পুরুষ	ZRS1418193 ফটো উপলব্ধ
937 নাম : ভোলা সরকার পিতার নাম: কামিন্দ সরকার বাড়ির নং : n0317 বয়স : 42 লিঙ্গ : পুরুষ	ZRS1210806 ফটো উপলব্ধ	Q 938 নাম : মোমিতা সরকার পিতার নাম: ভোলা সরকার বাড়ির নং : এন0001 বয়স : 27 লিঙ্গ : মহিলা	ZRS2460632 ফটো উপলব্ধ	Q 939 নাম : সুমিত সরকার পিতার নাম: ভোলা সরকার বাড়ির নং : সমর নগর বয়স : 21 লিঙ্গ : পুরুষ	ZRS2987246 ফটো উপলব্ধ
940 নাম : মায়ী সরকার স্বামীর নাম: কানু সরকার বাড়ির নং : n0466 বয়স : 57 লিঙ্গ : মহিলা	WB/01/007/567209 ফটো উপলব্ধ	Q 941 নাম : বিপুল কুমার সরকার পিতার নাম: গৌরান্দ সরকার বাড়ির নং : বয়স : 43 লিঙ্গ : পুরুষ	ZRS2167096 ফটো উপলব্ধ	942 নাম : মহিনী সরকার পিতার নাম: মনিন্দ্র সরকার বাড়ির নং : n0243 বয়স : 57 লিঙ্গ : পুরুষ	GLQ4647301 ফটো উপলব্ধ
943 নাম : সপু শর্মা সরকার স্বামীর নাম: নেপাল সরকার বাড়ির নং : n0438 বয়স : 39 লিঙ্গ : মহিলা	BQT3245180 ফটো উপলব্ধ	944 নাম : মিঠুন সরকার পিতার নাম: মোহিনী সরকার বাড়ির নং : n0243 বয়স : 31 লিঙ্গ : পুরুষ	ZRS1675792 ফটো উপলব্ধ	945 নাম : মিতালী সরকার (কর) স্বামীর নাম: সঞ্জয় সরকার বাড়ির নং : n0369 বয়স : 38 লিঙ্গ : মহিলা	ZRS1675487 ফটো উপলব্ধ
946 নাম : হরিচন্দ্র সরকার পিতার নাম: লালমোহন সরকার বাড়ির নং : n0337 বয়স : 60 লিঙ্গ : পুরুষ	WB/03/021/102503 ফটো উপলব্ধ	947 নাম : বিথি সরকার স্বামীর নাম: জয়দেব সরকার বাড়ির নং : n0330 বয়স : 42 লিঙ্গ : মহিলা	ZRS1675438 ফটো উপলব্ধ	948 নাম : জয়ন্তী সরকার স্বামীর নাম: হরি চন্দ্র সরকার বাড়ির নং : n0303 বয়স : 52 লিঙ্গ : মহিলা	ZRS1210160 ফটো উপলব্ধ
949 নাম : মায়ী রানী সরকার (রায়) স্বামীর নাম: নরেশ চন্দ্র রায় বাড়ির নং : n0363 বয়স : 44 লিঙ্গ : মহিলা	WII0340851 ফটো উপলব্ধ	Q 950 নাম : মোহন শা পিতার নাম: কৃষ্ণ শা বাড়ির নং : এন0001 বয়স : 29 লিঙ্গ : পুরুষ	ZRS2460418 ফটো উপলব্ধ	Q 951 নাম : সৃজিত সা পিতার নাম: কৃষ্ণ সা বাড়ির নং : বয়স : 36 লিঙ্গ : পুরুষ	ZRS1037282 ফটো উপলব্ধ
952 নাম : সন্তোষ কুমার সা পিতার নাম: মুকুন্দমা সা বাড়ির নং : n0601 বয়স : 41 লিঙ্গ : পুরুষ	ZRS2309490 ফটো উপলব্ধ	953 নাম : জিতেন্দ্র কুমার সা পিতার নাম: জলেশ্বর প্রসাদ সা বাড়ির নং : n0566 বয়স : 41 লিঙ্গ : পুরুষ	ZRS2235604 ফটো উপলব্ধ	954 নাম : মুকদামা সা পিতার নাম: রাম প্রসাদ সা বাড়ির নং : n0603 বয়স : 75 লিঙ্গ : পুরুষ	ZRS2309516 ফটো উপলব্ধ
955 নাম : ববিতা সা পিতার নাম: কাশি প্রসাদ সা বাড়ির নং : n0617 বয়স : 31 লিঙ্গ : মহিলা	ZRS2309656 ফটো উপলব্ধ	956 নাম : ভবানী শা পিতার নাম: শম্ভু শা বাড়ির নং : n0460 বয়স : 34 লিঙ্গ : মহিলা	ZRS1211010 ফটো উপলব্ধ	Q 957 নাম : অমরজিৎ সা পিতার নাম: কৃষ্ণ সা বাড়ির নং : বয়স : 28 লিঙ্গ : পুরুষ	ZRS2404804 ফটো উপলব্ধ
958 নাম : অনারকলি সা স্বামীর নাম: মুকদমা সা বাড়ির নং : n0602 বয়স : 66 লিঙ্গ : মহিলা	ZRS2309508 ফটো উপলব্ধ	959 নাম : রীনারদেবী সা স্বামীর নাম: শম্ভু সা বাড়ির নং : নিউ বয়স : 55 লিঙ্গ : মহিলা	WB/04/025/0411494 ফটো উপলব্ধ	Q 960 নাম : অক্ষিত সাহ পিতার নাম: কৃষ্ণজি সাহ বাড়ির নং : এন0001 বয়স : 25 লিঙ্গ : পুরুষ	ZRS2460426 ফটো উপলব্ধ

961 নাম : শম্ভু সা পিতার নাম: তিলক শা বাড়ির নং : n0460 বয়স : 61 লিঙ্গ : পুরুষ	ZRS2700987 ফটো উপলব্ধ	962 নাম : প্রিয়কা শা পিতার নাম: মুন্না শা বাড়ির নং : এন0273 বয়স : 29 লিঙ্গ : মহিলা	TTV2557502 ফটো উপলব্ধ	963 নাম : রণজীতা সাহ স্বামীর নাম: গোপাল সৌ বাড়ির নং : কলকুট বয়স : 31 লিঙ্গ : মহিলা	ZRS2847168 ফটো উপলব্ধ
964 নাম : রাধি সাও পিতার নাম: কামেশ্বর সাও বাড়ির নং : n0481 বয়স : 29 লিঙ্গ : মহিলা	ZRS2166569 ফটো উপলব্ধ	965 নাম : কালোদেবী সাও স্বামীর নাম: কামেশ্বর সাও বাড়ির নং : n0480 বয়স : 56 লিঙ্গ : মহিলা	ZRS2012680 ফটো উপলব্ধ	966 নাম : বেবি সা পিতার নাম: কামেশ্বর সা বাড়ির নং : n0480 বয়স : 26 লিঙ্গ : মহিলা	ZRS2404630 ফটো উপলব্ধ
967 নাম : গোপাল সাও পিতার নাম: কামেশ্বর সাও বাড়ির নং : n0479 বয়স : 34 লিঙ্গ : পুরুষ	ZRS2012672 ফটো উপলব্ধ	968 নাম : কামেশ্বর সাও পিতার নাম: সুকেশ সাও বাড়ির নং : n0481 বয়স : 59 লিঙ্গ : পুরুষ	ZRS2012698 ফটো উপলব্ধ	Q 969 নাম : বিকাশ সাহ পিতার নাম: মনোজ সাহ বাড়ির নং : 89 বয়স : 25 লিঙ্গ : পুরুষ	ZRS2603629 ফটো উপলব্ধ
970 নাম : রেণু দেবী সাহ স্বামীর নাম: মনোজ সাহ বাড়ির নং : 89 বয়স : 41 লিঙ্গ : মহিলা	ZRS2574739 ফটো উপলব্ধ	971 নাম : মিতু সাহা পিতার নাম: জীবন সাহা বাড়ির নং : n0077 বয়স : 33 লিঙ্গ : পুরুষ	ZRS1486554 ফটো উপলব্ধ	972 নাম : নিতাই সাহা পিতার নাম: নবকুমার সাহা বাড়ির নং : এন0123 বয়স : 41 লিঙ্গ : পুরুষ	DHL1620786 ফটো উপলব্ধ
973 নাম : রাজন কুমার শ্রীবাস্তব পিতার নাম: কানাইয়া প্রসাদ শ্রীবাস্তব বাড়ির নং : এন0092 বয়স : 39 লিঙ্গ : পুরুষ	ZRS2831014 ফটো উপলব্ধ	974 নাম : সুনিতা সাহা পিতার নাম: জীবন সাহা বাড়ির নং : n0077 বয়স : 34 লিঙ্গ : মহিলা	ZRS1486406 ফটো উপলব্ধ	975 নাম : যুথিকা সাহা স্বামীর নাম: ভবতোশ সাহা বাড়ির নং : 100 বয়স : 69 লিঙ্গ : মহিলা	XEQ2117158 ফটো উপলব্ধ
976 নাম : রাজেশ সাহা পিতার নাম: বাবলু সাহা বাড়ির নং : n0077 বয়স : 36 লিঙ্গ : পুরুষ	ZRS0714451 ফটো উপলব্ধ	977 নাম : ডলি সাহা স্বামীর নাম: আসিত সাহা বাড়ির নং : n0056 বয়স : 57 লিঙ্গ : মহিলা	WB/04/025/0366904 ফটো উপলব্ধ	978 নাম : অমিত সাহা পিতার নাম: আসিত সাহা বাড়ির নং : n0056 বয়স : 43 লিঙ্গ : পুরুষ	GLQ3257946 ফটো উপলব্ধ
979 নাম : স্বপন সরকার পিতার নাম: সন্তোষ সরকার বাড়ির নং : নং126 বয়স : 40 লিঙ্গ : পুরুষ	MHX3001930 ফটো উপলব্ধ	980 নাম : অর্চনা সাহা স্বামীর নাম: বাবলু সাহা বাড়ির নং : n0077 বয়স : 50 লিঙ্গ : মহিলা	GLQ0650713 ফটো উপলব্ধ	981 নাম : পম্পা দেব (সাহা) স্বামীর নাম: অমিত সাহা বাড়ির নং : n0056 বয়স : 34 লিঙ্গ : মহিলা	ZRS1675503 ফটো উপলব্ধ
982 নাম : সুদাম সাহা পিতার নাম: শ্রীবৎস সাহা বাড়ির নং : n0543 বয়স : 55 লিঙ্গ : পুরুষ	ZRS2166957 ফটো উপলব্ধ	983 নাম : লক্ষ্মী সাহা স্বামীর নাম: রঞ্জিত সাহা বাড়ির নং : n0445 বয়স : 31 লিঙ্গ : মহিলা	ZRS1839497 ফটো উপলব্ধ	984 নাম : সরজ কুমার সাহা পিতার নাম: কাশি নাথ সাহা বাড়ির নং : n0361 বয়স : 38 লিঙ্গ : পুরুষ	INP0325217 ফটো উপলব্ধ
985 নাম : রেখা সাহা স্বামীর নাম: নারায়ন সাহা বাড়ির নং : এন0001 বয়স : 35 লিঙ্গ : মহিলা	ZRS2460731 ফটো উপলব্ধ	986 নাম : নারায়ন সাহা পিতার নাম: বৈদ্যনাথ সাহা বাড়ির নং : n0093 বয়স : 38 লিঙ্গ : পুরুষ	ZRS1037100 ফটো উপলব্ধ	987 নাম : জয়ন্তী সাহা (দাস) স্বামীর নাম: অমূল্য সাহা বাড়ির নং : n0264 বয়স : 36 লিঙ্গ : মহিলা	ZRS1675388 ফটো উপলব্ধ
988 নাম : চিরঞ্জিত সাহা পিতার নাম: চন্দ্র সাহা বাড়ির নং : n0148 বয়স : 36 লিঙ্গ : পুরুষ	ZRS1210533 ফটো উপলব্ধ	989 নাম : সুপ্রিয়া সাহা পিতার নাম: বিশ্বনাথ সাহা বাড়ির নং : n0657 বয়স : 26 লিঙ্গ : মহিলা	ZRS2543775 ফটো উপলব্ধ	990 নাম : গণেশ দাস পিতার নাম: গোপাল দাস বাড়ির নং : n0029 বয়স : 31 লিঙ্গ : পুরুষ	ZRS1839083 ফটো উপলব্ধ

Q 991 নাম : আলমতি আর্ষা পিতার নাম: অখিল চন্দ্র আর্ষা বাড়ির নং : বয়স : 48 বছর : মহিলা	ZRS1839109 ফটো উপলব্ধ	992 নাম : লাজমিতা সাহা স্বামীর নাম: বিশ্বজিৎ সাহা বাড়ির নং : n0148 বয়স : 28 লিঙ্গ : মহিলা	ZRS2404812 ফটো উপলব্ধ	993 নাম : প্রিয়ান্বিতা সাহা মায়ের নাম: অর্চনা সাহা বাড়ির নং : n0615 বয়স : 30 লিঙ্গ : মহিলা	ZRS2309631 ফটো উপলব্ধ
994 নাম : কাশি নাথ সাহা পিতার নাম: পরশুরাম সাহা বাড়ির নং : n0353 বয়স : 69 লিঙ্গ : পুরুষ	GRR1973916 ফটো উপলব্ধ	Q 995 নাম : রঞ্জিত সাহা পিতার নাম: শঙ্কর সাহা বাড়ির নং : বয়স : 55 বছর : পুরুষ	WB/04/025/0459344 ফটো উপলব্ধ	Q 996 নাম : শ্যামচরন সাহা পিতার নাম: মদন শোহন সাহা বাড়ির নং : বয়স : 73 বছর : পুরুষ	ZRS1036961 ফটো উপলব্ধ
997 নাম : জীবন কৃষ্ণ সাহা পিতার নাম: উমেশ চন্দ্র সাহা বাড়ির নং : n0077 বয়স : 66 লিঙ্গ : পুরুষ	GLQ0650721 ফটো উপলব্ধ	998 নাম : নয়নতারা সাহা স্বামীর নাম: শ্যামচন্দ্র সাহা বাড়ির নং : n0270 বয়স : 60 লিঙ্গ : মহিলা	ZRS1036953 ফটো উপলব্ধ	999 নাম : বিশ্বজিত সাহা পিতার নাম: চন্দন সাহা বাড়ির নং : n0148 বয়স : 40 লিঙ্গ : পুরুষ	ZRS1037225 ফটো উপলব্ধ
1000 নাম : পনিতা সাহা স্বামীর নাম: চন্দ্র সাহা বাড়ির নং : n0148 বয়স : 54 লিঙ্গ : মহিলা	WB/04/025/0367062 ফটো উপলব্ধ	1001 নাম : প্রসেনজিত সাহা পিতার নাম: চন্দন সাহা বাড়ির নং : n0148 বয়স : 38 লিঙ্গ : পুরুষ	ZRS1037233 ফটো উপলব্ধ	1002 নাম : সুস্মিতা সাহা পিতার নাম: প্রবীর কুমার সাহা বাড়ির নং : n0260 বয়স : 29 লিঙ্গ : মহিলা	ZRS2013043 ফটো উপলব্ধ
1003 নাম : চঞ্চলা সাহা স্বামীর নাম: বৈদ্যনাথ সাহা বাড়ির নং : n0093 বয়স : 54 লিঙ্গ : মহিলা	GLQ0650820 ফটো উপলব্ধ	1004 নাম : অমূল্য সাহা পিতার নাম: শ্যামচন্দ্র সাহা বাড়ির নং : n0264 বয়স : 40 লিঙ্গ : পুরুষ	ZRS1210004 ফটো উপলব্ধ	1005 নাম : অমিত কুমার মায়ের নাম: বটা দেবী বাড়ির নং : n0029 বয়স : 41 লিঙ্গ : পুরুষ	ZRS1839299 ফটো উপলব্ধ
1006 নাম : শিব কান্ত সাহা পিতার নাম: জুরান চন্দ্র সাহা বাড়ির নং : n0356 বয়স : 54 লিঙ্গ : পুরুষ	KBM2753853 ফটো উপলব্ধ	1007 নাম : পিংকি সাহা পিতার নাম: বাবলু সাহা বাড়ির নং : n0077 বয়স : 32 লিঙ্গ : মহিলা	ZRS1486398 ফটো উপলব্ধ	1008 নাম : মুন্নি মোহন্ত স্বামীর নাম: দেবানীষ মোহন্ত বাড়ির নং : n0113 বয়স : 54 লিঙ্গ : মহিলা	WB/04/025/0369413 ফটো উপলব্ধ
1009 নাম : মিতুন সাহা পিতার নাম: জীতেন সাহা বাড়ির নং : n0099 বয়স : 38 লিঙ্গ : পুরুষ	GLQ4238978 ফটো উপলব্ধ	1010 নাম : প্রবীর কুমার সাহা পিতার নাম: অজিতেন্দ্র কুমার সাহা বাড়ির নং : n0260 বয়স : 47 লিঙ্গ : পুরুষ	ZRS0714378 ফটো উপলব্ধ	1011 নাম : কুন্তী সাহা স্বামীর নাম: জীবন কৃষ্ণ সাহা বাড়ির নং : n0182 বয়স : 49 লিঙ্গ : মহিলা	GLQ3258407 ফটো উপলব্ধ
1012 নাম : বাপি দাস পিতার নাম: গোপাল দাস বাড়ির নং : n0029 বয়স : 33 লিঙ্গ : পুরুষ	ZRS1839075 ফটো উপলব্ধ	1013 নাম : রঘুনাথ সাহা পিতার নাম: বিভূতী সাহা বাড়ির নং : n0482 বয়স : 51 লিঙ্গ : পুরুষ	ZRS2012722 ফটো উপলব্ধ	1014 নাম : আরাধন আর্ষা পিতার নাম: অখিল আর্ষা বাড়ির নং : n0029 বয়স : 28 লিঙ্গ : পুরুষ	ZRS2166825 ফটো উপলব্ধ
1015 নাম : মিতা কুমারী সিং পিতার নাম: রুলন সিং বাড়ির নং : n0029 বয়স : 40 লিঙ্গ : মহিলা	ZRS1839141 ফটো উপলব্ধ	Q 1016 নাম : রাজীব কুমার পিতার নাম: কানহাইয়া প্রসাদ শ্রীবাস্তব বাড়ির নং : বয়স : 37 বছর : পুরুষ	ZRS2069250 ফটো উপলব্ধ	Q 1017 নাম : রাগিনী দেবী স্বামীর নাম: অমিত কুমার বাড়ির নং : বয়স : 34 বছর : মহিলা	ZRS2012813 ফটো উপলব্ধ
1018 নাম : ফ্রনকী বলজো পিতার নাম: লরেন্স বলজো বাড়ির নং : n0029 বয়স : 76 লিঙ্গ : পুরুষ	ZRS1839067 ফটো উপলব্ধ	1019 নাম : সিতা সাহা স্বামীর নাম: নাথ সাহা বাড়ির নং : n0352 বয়স : 62 লিঙ্গ : মহিলা	WB/05/041/573557 ফটো উপলব্ধ	1020 নাম : সুনিতি সাহা পিতার নাম: জীবন কৃষ্ণ সাহা বাড়ির নং : n0077 বয়স : 36 লিঙ্গ : মহিলা	ZRS0714444 ফটো উপলব্ধ

1021 নাম : পুনম কুমারী সাহা পিতার নাম: কাশিনাথ সাহা বাড়ির নং : n0353 বয়স : 32 লিঙ্গ : মহিলা	ZRS1675768 ফটো উপলব্ধ	1022 নাম : চন্দ্র সাহা পিতার নাম: ভাষান চন্দ্র সাহা বাড়ির নং : n0148 বয়স : 57 লিঙ্গ : পুরুষ	GLQ4412755 ফটো উপলব্ধ	1023 নাম : তাপস সাহা পিতার নাম: জিতেন সাহা বাড়ির নং : n0099 বয়স : 33 লিঙ্গ : পুরুষ	ZRS1486547 ফটো উপলব্ধ
1024 নাম : দীপা সাহা পিতার নাম: উপেন সাহা বাড়ির নং : 001 বয়স : 32 লিঙ্গ : মহিলা	ZRS2892578 ফটো উপলব্ধ	Q 1025 নাম : দিলিপ মণ্ডল মায়ের নাম: উন্নতি মণ্ডল বাড়ির নং : বয়স : 32 লিঙ্গ : পুরুষ	ZRS1839232 ফটো উপলব্ধ	1026 নাম : সীমা সাহা স্বামীর নাম: প্রবীর কুমার সাহা বাড়ির নং : n0260 বয়স : 39 লিঙ্গ : মহিলা	MHX2930345 ফটো উপলব্ধ
1027 নাম : সঞ্জয় সাহা পিতার নাম: জীতেন সাহা বাড়ির নং : n0099 বয়স : 39 লিঙ্গ : পুরুষ	GLQ3818705 ফটো উপলব্ধ	1028 নাম : কার্তিক সাহা পিতার নাম: বাবলু সাহা বাড়ির নং : n0077 বয়স : 35 লিঙ্গ : পুরুষ	ZRS1485945 ফটো উপলব্ধ	1029 নাম : স্বপ্না বিশ্বাস সাহা স্বামীর নাম: কার্তিক সাহা বাড়ির নং : এন0001 বয়স : 29 লিঙ্গ : মহিলা	ZRS2972453 ফটো উপলব্ধ
Q 1030 নাম : বিশাখা আর্ষ সাহা স্বামীর নাম: চিরঞ্জিৎ সাহা বাড়ির নং : বয়স : 30 লিঙ্গ : মহিলা	ZRS2166924 ফটো উপলব্ধ	1031 নাম : বৈদ্যনাথ সাহা পিতার নাম: রামভরত সাহা বাড়ির নং : n0093 বয়স : 59 লিঙ্গ : পুরুষ	GLQ0650812 ফটো উপলব্ধ	1032 নাম : দীপক সাহানী পিতার নাম: সত্যনারায়ন সাহানী বাড়ির নং : n0088 বয়স : 33 লিঙ্গ : পুরুষ	ZRS1485978 ফটো উপলব্ধ
1033 নাম : কলাবতী সাহানী স্বামীর নাম: সত্যনারায়ন সাহানী বাড়ির নং : n0088 বয়স : 84 লিঙ্গ : মহিলা	ZRS3018017 ফটো উপলব্ধ	1034 নাম : বিকাশ বালা পিতার নাম: মিহির বালা বাড়ির নং : এন0088 বয়স : 39 লিঙ্গ : পুরুষ	GLQ4647517 ফটো উপলব্ধ	1035 নাম : মায়ী বালা স্বামীর নাম: মিহির বালা বাড়ির নং : এন0088 বয়স : 59 লিঙ্গ : মহিলা	GLQ2588135 ফটো উপলব্ধ
1036 নাম : জলেশ্বর প্রসাদ পিতার নাম: লকুমন প্রসাদ বাড়ির নং : 25/224, পলাশ সরানী রোড বয়স : 64 লিঙ্গ : পুরুষ	TBV0022095 ফটো উপলব্ধ	1037 নাম : বলদেও সিং পিতার নাম: ভগত সিং বাড়ির নং : n0383 বয়স : 57 লিঙ্গ : পুরুষ	ZRS1486729 ফটো উপলব্ধ	1038 নাম : মিনু কুমারী সিং পিতার নাম: দেবেন্দ্র সিং বাড়ির নং : n0082 বয়স : 36 লিঙ্গ : মহিলা	ZRS1486141 ফটো উপলব্ধ
1039 নাম : অভিষেক কুমার সিং পিতার নাম: দেবেন্দ্র সিং বাড়ির নং : n0082 বয়স : 34 লিঙ্গ : পুরুষ	ZRS1486570 ফটো উপলব্ধ	1040 নাম : নিশা সিং পিতার নাম: অবদেশ সিং বাড়ির নং : n0082 বয়স : 29 লিঙ্গ : মহিলা	ZRS2013076 ফটো উপলব্ধ	1041 নাম : রুবি সিং স্বামীর নাম: অশোক সিং বাড়ির নং : n0082 বয়স : 36 লিঙ্গ : মহিলা	ZRS1675586 ফটো উপলব্ধ
1042 নাম : লীলা দেবী সিং স্বামীর নাম: বলদেও সিং বাড়ির নং : n0458 বয়স : 52 লিঙ্গ : মহিলা	GLQ2553758 ফটো উপলব্ধ	1043 নাম : বিবেক সিং পিতার নাম: দেবেন্দ্র সিং বাড়ির নং : n0607 বয়স : 27 লিঙ্গ : পুরুষ	ZRS2309557 ফটো উপলব্ধ	1044 নাম : অশোক সিংহ পিতার নাম: নারায়ন সিংহ বাড়ির নং : n0082 বয়স : 47 লিঙ্গ : পুরুষ	WB/04/025/0387755 ফটো উপলব্ধ
1045 নাম : অবদেশ সিং পিতার নাম: রাজেশ্বর সিং বাড়ির নং : n0082 বয়স : 63 লিঙ্গ : পুরুষ	GLQ4728473 ফটো উপলব্ধ	1046 নাম : পূজা সিংহ পিতার নাম: দেবেন্দ্র সিংহ বাড়ির নং : n0082 বয়স : 30 লিঙ্গ : মহিলা	ZRS2013035 ফটো উপলব্ধ	1047 নাম : বিশাল কুমার সিং পিতার নাম: বলদেও সিং বাড়ির নং : n0597 বয়স : 29 লিঙ্গ : পুরুষ	ZRS2309458 ফটো উপলব্ধ
1048 নাম : অনিকা সিং পিতার নাম: অনেশ্বর সিং বাড়ির নং : n0069 বয়স : 34 লিঙ্গ : মহিলা	ZRS1675693 ফটো উপলব্ধ	1049 নাম : মনিকা সিং পিতার নাম: অনেশ্বর সিং বাড়ির নং : n0069 বয়স : 36 লিঙ্গ : মহিলা	ZRS1037324 ফটো উপলব্ধ	1050 নাম : বিজয় কুমার সিংহ পিতার নাম: হরিমোহন সিংহ বাড়ির নং : n0315 বয়স : 47 লিঙ্গ : পুরুষ	ZRS1210848 ফটো উপলব্ধ

1051 নাম : মমতা সিং পিতার নাম: অনেশ্বর সিং বাড়ির নং : n0069 বয়স : 31 লিঙ্গ : মহিলা	ZRS1675701 ফটো উপলব্ধ	1052 নাম : উষা বর্মন (সিংহ) স্বামীর নাম: সুকুমার বর্মন বাড়ির নং : n0138 বয়স : 35 লিঙ্গ : মহিলা	ZRS1210301 ফটো উপলব্ধ	1053 নাম : রুপা সাহা স্বামীর নাম: শিবকান্ত সাহা বাড়ির নং : n0138 বয়স : 45 লিঙ্গ : মহিলা	ZRS1486323 ফটো উপলব্ধ
1054 নাম : পূর্ণিমা সিং পিতার নাম: অবদেশ সিং বাড়ির নং : n0069 বয়স : 30 লিঙ্গ : মহিলা	ZRS2013068 ফটো উপলব্ধ	1055 নাম : প্রমীলা সিংহ স্বামীর নাম: রঞ্জন সিংহ বাড়ির নং : n0138 বয়স : 57 লিঙ্গ : মহিলা	WB/04/025/0366976 ফটো উপলব্ধ	1056 নাম : দিগ্গি সিংহ স্বামীর নাম: সুরেন সিংহ বাড়ির নং : n0193 বয়স : 43 লিঙ্গ : মহিলা	ZRS1675479 ফটো উপলব্ধ
1057 নাম : সুরেন সিংহ পিতার নাম: তুলকা সিংহ বাড়ির নং : n0193 বয়স : 59 লিঙ্গ : পুরুষ	GLQ4412839 ফটো উপলব্ধ	1058 নাম : সুনীল সিং পিতার নাম: অনেশ্বর সিং বাড়ির নং : সিং হাউস বয়স : 40 লিঙ্গ : পুরুষ	ZRS2783389 ফটো উপলব্ধ	1059 নাম : অমিত সিংহ পিতার নাম: সুনীল সিংহ বাড়ির নং : সমর নগর বয়স : 20 লিঙ্গ : পুরুষ	ZRS3020807 ফটো উপলব্ধ
1060 নাম : রঞ্জন সিংহ পিতার নাম: আনন্দ সিংহ বাড়ির নং : n0138 বয়স : 64 লিঙ্গ : পুরুষ	WB/04/025/0366975 ফটো উপলব্ধ	1061 নাম : রিনা সিংহ স্বামীর নাম: বিজয় কুমার সিংহ বাড়ির নং : n0315 বয়স : 38 লিঙ্গ : মহিলা	ZRS2012706 ফটো উপলব্ধ	1062 নাম : বিউটি স্বামীর নাম: স্বপন সরকার বাড়ির নং : নং168 বয়স : 40 লিঙ্গ : মহিলা	MHX3784345 ফটো উপলব্ধ
1063 নাম : পাপাই সেন মায়ের নাম: প্রতিমা সেন বাড়ির নং : এন0650 বয়স : 21 লিঙ্গ : পুরুষ	ZRS2924421 ফটো উপলব্ধ	1064 নাম : প্রতিমা সেন স্বামীর নাম: কমল সেন বাড়ির নং : n0142 বয়স : 47 লিঙ্গ : মহিলা	GLQ3258076 ফটো উপলব্ধ	1065 নাম : রিয়া সেনগুপ্ত পিতার নাম: ভূপেন সেনগুপ্ত বাড়ির নং : n0331 বয়স : 28 লিঙ্গ : মহিলা	ZRS2166817 ফটো উপলব্ধ
1066 নাম : বনলতা সেনগুপ্তা স্বামীর নাম: ভূপেন সেনগুপ্তা বাড়ির নং : n0331 বয়স : 51 লিঙ্গ : মহিলা	ZRS2167039 ফটো উপলব্ধ	1067 নাম : রাইকা সেন গুপ্তা পিতার নাম: ভূপেন সেন গুপ্তা বাড়ির নং : এন0331 বয়স : 23 লিঙ্গ : মহিলা	ZRS2700532 ফটো উপলব্ধ	1068 নাম : দিদার হুসেইন পিতার নাম: দিল্লিক মোহম্মদ বাড়ির নং : 98 বয়স : 27 লিঙ্গ : পুরুষ	ZRS2604288 ফটো উপলব্ধ
1069 নাম : সোনালী হালদার স্বামীর নাম: রনেন হালদার বাড়ির নং : n0421 বয়স : 43 লিঙ্গ : মহিলা	MTK2446086 ফটো উপলব্ধ	1070 নাম : অনামিকা দেবনাথ পিতার নাম: পরিমল দেবনাথ বাড়ির নং : এন0509 বয়স : 28 লিঙ্গ : মহিলা	NKE1993120 ফটো উপলব্ধ	1071 নাম : সংগিতা বর্মন পিতার নাম: সুরেশ বর্মন বাড়ির নং : নং267 বয়স : 33 লিঙ্গ : মহিলা	XEQ1722487 ফটো উপলব্ধ
1072 নাম : কবিতা কর্মকার রায় স্বামীর নাম: রতন রায় বাড়ির নং : 8৬৩ বয়স : 24 লিঙ্গ : মহিলা	ZRS2989507 ফটো উপলব্ধ	Q 1073 নাম : ঋতিকা মিত্রি পিতার নাম: উত্তম মিত্রি বাড়ির নং : 25 বয়স : 21 লিঙ্গ : মহিলা	ZRS2993525 ফটো উপলব্ধ	1074 নাম : রিঙ্কি কুমারী পিতার নাম: জলেশ্বর বাড়ির নং : 25/224,পলাশ সরানী রোড বয়স : 27 লিঙ্গ : মহিলা	ZRS2995660 ফটো উপলব্ধ
1075 নাম : সুমন্তী কুমারী স্বামীর নাম: জলেশ্বর প্রসাদ বাড়ির নং : 25/224,পলাশ সরানী রোড বয়স : 50 লিঙ্গ : মহিলা	ZRS2574903 ফটো উপলব্ধ	1076 নাম : চন্দা কুমারী স্বামীর নাম: জয় প্রকাশ ঠাকুর বাড়ির নং : পাট নং 25/227 বয়স : 38 লিঙ্গ : মহিলা	XEQ2520955 ফটো উপলব্ধ	1077 নাম : রাহুল নন্দী পিতার নাম: সঞ্জয় নন্দী বাড়ির নং : পাট নং 25/227 বয়স : 33 লিঙ্গ : পুরুষ	TTV1836105 ফটো উপলব্ধ
1078 নাম : রুপা নন্দী স্বামীর নাম: সঞ্জয় নন্দী বাড়ির নং : পাট নং 25/227 বয়স : 49 লিঙ্গ : মহিলা	ZRS3038007 ফটো উপলব্ধ	1079 নাম : সঞ্জয় নন্দী পিতার নাম: সরাজ নন্দী বাড়ির নং : পাট নং 25/227 বয়স : 52 লিঙ্গ : পুরুষ	ZRS3038015 ফটো উপলব্ধ	1080 নাম : দীপা মাহাতো পিতার নাম: দীপক মাহাতো বাড়ির নং : 41 বয়স : 20 লিঙ্গ : মহিলা	ZRS3038700 ফটো উপলব্ধ

1081 নাম : সঞ্জয় রজক পিতার নাম: মিথুন রজক বাড়ির নং : এন0232 বয়স : 19 লিঙ্গ : পুরুষ	ZRS3040508 ফটো উপলব্ধ	1082 নাম : শ্রেয়া সরকার পিতার নাম: হরি চন্দ্র সরকার বাড়ির নং : এন0438 বয়স : 20 লিঙ্গ : মহিলা	ZRS3044120 ফটো উপলব্ধ	1083 নাম : রাহুল দাস পিতার নাম: রুপেন দাস বাড়ির নং : সমর নগর বয়স : 21 লিঙ্গ : পুরুষ	ZRS3049772 ফটো উপলব্ধ
Q 1084 নাম : ইন্দ্রজিৎ রায় পিতার নাম: কৃষ্ণ রায় বাড়ির নং : এন0012 বয়স : 21 লিঙ্গ : পুরুষ	ZRS3050176 ফটো উপলব্ধ	1085 নাম : পীয়ুষ কুমার পিতার নাম: দিলীপ কুমার মাধকর বাড়ির নং : এন0001 বয়স : 19 লিঙ্গ : পুরুষ	ZRS3052735 ফটো উপলব্ধ	1086 নাম : তুষা রায় পিতার নাম: টুলু রায় বাড়ির নং : সমর নগর বয়স : 21 লিঙ্গ : মহিলা	ZRS3054186 ফটো উপলব্ধ
1087 নাম : নৈল দেব পিতার নাম: নিপুল দেব বাড়ির নং : এন0070 বয়স : 20 লিঙ্গ : পুরুষ	ZRS3054913 ফটো উপলব্ধ	Q 1088 নাম : ধীমান রায় পিতার নাম: জিতেন রায় বাড়ির নং : এন 698 বয়স : 25 লিঙ্গ : পুরুষ	RPG2512630 ফটো উপলব্ধ	1089 নাম : নেপাল বিশ্বাস পিতার নাম: নরেশ বিশ্বাস বাড়ির নং : 001 বয়স : 47 লিঙ্গ : পুরুষ	GBM2183333 ফটো উপলব্ধ
1090 নাম : দীপক প্রসাদ পিতার নাম: বলিরাম প্রসাদ বাড়ির নং : এন0618 বয়স : 20 লিঙ্গ : পুরুষ	ZRS3076304 ফটো উপলব্ধ	1091 নাম : রিমা রায় পিতার নাম: গৌরাজ রায় বাড়ির নং : এন0040 বয়স : 21 লিঙ্গ : মহিলা	ZRS3076395 ফটো উপলব্ধ	1092 নাম : সহেলি দাস পিতার নাম: তপন দাস বাড়ির নং : সমর নগর বয়স : 19 লিঙ্গ : মহিলা	ZRS3077492 ফটো উপলব্ধ
1093 নাম : রাহুল কোদালিয়া পিতার নাম: রঞ্জিত কোদালিয়া বাড়ির নং : এন0174 বয়স : 20 লিঙ্গ : পুরুষ	ZRS3077450 ফটো উপলব্ধ	1094 নাম : রত্না রায় পিতার নাম: তাপস চন্দ্র রায় বাড়ির নং : 25/218 বয়স : 19 লিঙ্গ : মহিলা	ZRS3079001 ফটো উপলব্ধ	1095 নাম : গৌতম দাস পিতার নাম: বাবলু দাস বাড়ির নং : 105 বয়স : 31 লিঙ্গ : পুরুষ	XEQ1942275 ফটো উপলব্ধ
1096 নাম : বাবলু দাস পিতার নাম: বিশ্বনাথ দাস বাড়ির নং : 105 বয়স : 55 লিঙ্গ : পুরুষ	ZRS3080769 ফটো উপলব্ধ	1097 নাম : গীতা দাস স্বামীর নাম: বাবলু দাস বাড়ির নং : 105 বয়স : 50 লিঙ্গ : মহিলা	ZRS3080751 ফটো উপলব্ধ	1098 নাম : উত্তম দাস পিতার নাম: বাবলু দাস বাড়ির নং : 105 বয়স : 31 লিঙ্গ : পুরুষ	XEQ1583723 ফটো উপলব্ধ
1099 নাম : প্রদীপ্তো সাহা পিতার নাম: প্রবীর কুমার সাহা বাড়ির নং : সমর নগর বয়স : 20 লিঙ্গ : পুরুষ	ZRS3081841 ফটো উপলব্ধ	1100 নাম : পুসুম চৌহান পিতার নাম: মনু চৌহান বাড়ির নং : পাট নং 227 বয়স : 33 লিঙ্গ : মহিলা	NGW1819283 ফটো উপলব্ধ	1101 নাম : দিপু রায় পিতার নাম: রঞ্জিত রায় বাড়ির নং : পি227 বয়স : 40 লিঙ্গ : পুরুষ	GLQ4648945 ফটো উপলব্ধ
1102 নাম : বাস্তু রায় পিতার নাম: রঞ্জিত রায় বাড়ির নং : পি-227 বয়স : 38 লিঙ্গ : পুরুষ	GLQ4648937 ফটো উপলব্ধ	1103 নাম : দীপা রায় স্বামীর নাম: বিপ্লব রায় বাড়ির নং : পি-227 বয়স : 37 লিঙ্গ : মহিলা	TFC1085349 ফটো উপলব্ধ	1104 নাম : চিরোবালা রায় স্বামীর নাম: রনজিত রায় বাড়ির নং : পি227 বয়স : 57 লিঙ্গ : মহিলা	ZRS3088598 ফটো উপলব্ধ
1105 নাম : শীলা রায় পিতার নাম: রনজিত রায় বাড়ির নং : পি-227 বয়স : 36 লিঙ্গ : মহিলা	XEQ1192632 ফটো উপলব্ধ	1106 নাম : জ্যোতি রায় পিতার নাম: রঞ্জন রায় বাড়ির নং : পাট নং 25/227 বয়স : 21 লিঙ্গ : মহিলা	ZRS3089588 ফটো উপলব্ধ	1107 নাম : পারস সাহু পিতার নাম: বিক্রয় সাহু বাড়ির নং : বটতলা বয়স : 56 লিঙ্গ : পুরুষ	ZRS3089950 ফটো উপলব্ধ
1108 নাম : শিলা রয় পিতার নাম: নিরেন রায় বাড়ির নং : সমর নগর বয়স : 24 লিঙ্গ : মহিলা	ZRS2685022 ফটো উপলব্ধ	1109 নাম : মৌমিতা রায় পিতার নাম: অমিত কুমার রায় বাড়ির নং : পাট নং 25/227 বয়স : 19 লিঙ্গ : মহিলা	ZRS3095445 ফটো উপলব্ধ	1110 নাম : বিপ্লব রায় পিতার নাম: হীরালাল রায় বাড়ির নং : এন0080 বয়স : 19 লিঙ্গ : পুরুষ	ZRS3095999 ফটো উপলব্ধ

1111	XEQ1473081
নাম : প্রশান্ত সরকার পিতার নাম: নিরঞ্জন সরকার বাড়ির নং : সমর নগর বটতলা বয়স : 32 লিঙ্গ : পুরুষ	ফটো উপলব্ধ

Q 1112	ZRS3097417
নাম : রূপালী সিংহ পিতার নাম: রঞ্জিত সিংহ বাড়ির নং : 25/219 বয়স : 22 লিঙ্গ : মহিলা	ফটো উপলব্ধ

1113	ZRS3098829
নাম : রিয়া কুণ্ডু পিতার নাম: রাধে শ্যাম কুণ্ডু বাড়ির নং : 25/227 বয়স : 20 লিঙ্গ : মহিলা	ফটো উপলব্ধ

1114	ZRS3098878
নাম : ধ্রুব রায় পিতার নাম: নিরাময় রায় বাড়ির নং : 25/221 বয়স : 20 লিঙ্গ : পুরুষ	ফটো উপলব্ধ

নির্বাচক সংখ্যার সারসংক্ষেপ :

A) নির্বাচকের সংখ্যা :

	নির্বাচক তালিকার প্রকৃতি	নির্বাচক তালিকার পরিচিতি :	নির্বাচকের সংখ্যা :				
			পুরুষ	মহিলা	তৃতীয় লিঙ্গ	মোট	
I	মূল তালিকা	মূল তালিকা	বিশেষ নিবিড় সংশোধনী ২০২৬-এর চূড়ান্ত ভোটার তালিকা	568	546	0	1114
II	1- সংযোজন তালিকা	সংযোজনী 1	বিশেষ সংক্ষিপ্ত সংশোধন 2026	0	0	0	0
III	2- বিয়োজন তালিকা	সংযোজনী 1	বিশেষ সংক্ষিপ্ত সংশোধন 2026	59	51	0	110
IV	'লিঙ্গ ক্ষেত্রের' পরিবর্তনের কারণে পার্থক্য			0	0	0	0
নির্বাচকের মোট সংখ্যা (I+II-III+IV)				509	495	0	1004

B) ক্রটি সংশোধনের সংখ্যা :

নির্বাচক তালিকার প্রকৃতি	নির্বাচক তালিকার পরিচিতি :	ক্রটি সংশোধনের সংখ্যা :
সংযোজনী 1	বিশেষ সংক্ষিপ্ত সংশোধন 2026	0

নির্বাচক নিবন্ধন আধিকারিকের স্বাক্ষর

E-মৃত, S-স্থানান্তরিত, R-একাধিকবার অন্তর্ভুক্ত, M-নিখোঁজ, Q-যোগ্য নহে