

## নির্বাচক তালিকা 2026 S25 পশ্চিমবঙ্গ

বিধানসভা নির্বাচনক্ষেত্রের নং, নাম ও সংরক্ষণের স্থিতি : 251 - তালডাংরা (সাধারণ)		অংশ নং : 105																			
বিধানসভা নির্বাচনক্ষেত্রটি যে লোকসভা নির্বাচনক্ষেত্রের / ক্ষেত্রসমূহের অন্তর্ভুক্ত তার নং, নাম ও সংরক্ষণ স্থিতি : 36 - বাঁকুড়া (সাধারণ)																					
1. সংশোধনের পূর্ণ বিবরণ																					
সংশোধনের বৎসর :	2026	নির্বাচক তালিকার পরিচিতি :																			
ভিত্তি তারিখ :	01-01-2026	বিশেষ নিবিড় সংশোধনী ২০২৬-এর চূড়ান্ত ভোটের তালিকা																			
সংশোধনের প্রকৃতি :	বিশেষ নিবিড় সংশোধনী 2026																				
প্রকাশনার তারিখ :	28-02-2026																				
2. অংশ ও নির্বাচনী এলাকার পূর্ণ বিবরণ :																					
অংশের ভাগ নং ও নাম :																					
1-তিলাঘাগরী (আংশিক), তিলাঘাগরী		<table border="1" style="width: 100%; border-collapse: collapse;"> <tr> <td>প্রধান শহর/গ্রাম</td> <td>: তিলাঘাগরী</td> </tr> <tr> <td>ওয়ার্ড</td> <td>:</td> </tr> <tr> <td>থানা</td> <td>: তালডাংরা</td> </tr> <tr> <td>গ্রাম পঞ্চায়েত</td> <td>: ফুলমতি</td> </tr> <tr> <td>ব্লক</td> <td>: তালডাংরা</td> </tr> <tr> <td>মহকুমা</td> <td>: খাতড়া</td> </tr> <tr> <td>জেলা</td> <td>: বাঁকুড়া</td> </tr> <tr> <td>পিন</td> <td>: 722152</td> </tr> </table>				প্রধান শহর/গ্রাম	: তিলাঘাগরী	ওয়ার্ড	:	থানা	: তালডাংরা	গ্রাম পঞ্চায়েত	: ফুলমতি	ব্লক	: তালডাংরা	মহকুমা	: খাতড়া	জেলা	: বাঁকুড়া	পিন	: 722152
প্রধান শহর/গ্রাম	: তিলাঘাগরী																				
ওয়ার্ড	:																				
থানা	: তালডাংরা																				
গ্রাম পঞ্চায়েত	: ফুলমতি																				
ব্লক	: তালডাংরা																				
মহকুমা	: খাতড়া																				
জেলা	: বাঁকুড়া																				
পিন	: 722152																				
3. ভোট গ্রহন কেন্দ্রের পূর্ণ বিবরণ :																					
ভোট গ্রহন কেন্দ্রের নং, নাম :		ভোট গ্রহন কেন্দ্রের শ্রেণী :		গ্রামীণ																	
105 - তিলাঘাগরী প্রাথমিক বিদ্যালয়		এই অংশে সহায়ক ভোটগ্রহন কেন্দ্রের সংখ্যা		0																	
ভোট গ্রহন কেন্দ্রের ঠিকানা :		:																			
তিলাঘাগরী প্রাথমিক বিদ্যালয়, রুম-1, তিলাঘাগরী, পোঃ-তালডাংরা - 722152																					
4. নির্বাচকের সংখ্যা :																					
প্রথম ক্রমিক নং	শেষ ক্রমিক নং	মোট সংখ্যা																			
		পুরুষ	মহিলা	তৃতীয় লিঙ্গ	মোট																
1	1055	538	517	0	1055																

নির্বাচক নিবন্ধন আধিকারিকের স্বাক্ষর

Nazri Naksha

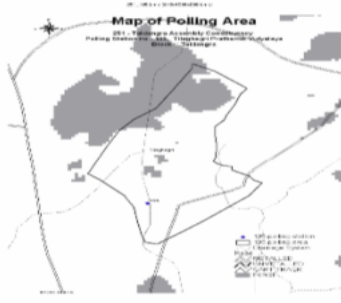

Google Map View

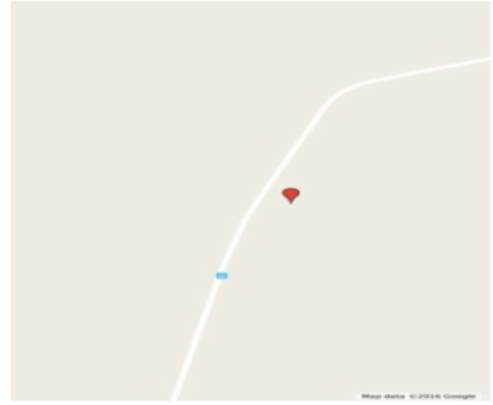

Polling Station Building Front View



Polling Station Front View



Cad View

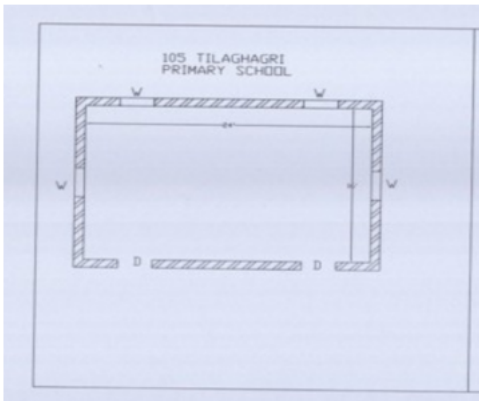

Key MAP View

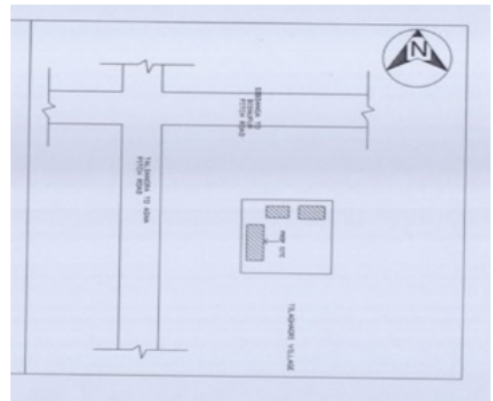

বিধানসভা নির্বাচনক্ষেত্রের নং, নাম : 251-তালভাংরা  
ভাগ নং, নাম : 1-তিলাঘাগরী (আংশিক), তিলাঘাগরী

1 নাম : বকর আলি পিতার নাম : বেকর আলি বাড়ির নং : n0040 বয়স : 76 লিঙ্গ : পুরুষ	WB/36/244/273560 ফটো উপলব্ধ	2 নাম : মজিদালি মন্ডল পিতার নাম : বকরালি মন্ডল বাড়ির নং : n0040 বয়স : 40 লিঙ্গ : পুরুষ	DHC2543171 ফটো উপলব্ধ	3 নাম : মাসুদা বিবি স্বামীর নাম : মজিদ আলি মন্ডল বাড়ির নং : n0040 বয়স : 37 লিঙ্গ : মহিলা	RTE1347285 ফটো উপলব্ধ
4 নাম : বিবি গোলাপজান মণ্ডল স্বামীর নাম : বকরালি মণ্ডল বাড়ির নং : n0040 বয়স : 66 লিঙ্গ : মহিলা	RTE1932664 ফটো উপলব্ধ	5 নাম : অহেদালী মণ্ডল পিতার নাম : বকরালি মণ্ডল বাড়ির নং : n0040 বয়স : 49 লিঙ্গ : পুরুষ	RTE1932649 ফটো উপলব্ধ	6 নাম : জান্নাতুন বিবি স্বামীর নাম : অহেদআলী মন্ডল বাড়ির নং : n0040 বয়স : 41 লিঙ্গ : মহিলা	RTE1258722 ফটো উপলব্ধ
7 নাম : মুকুলমালা কুণ্ডু স্বামীর নাম : অশোক কুমার কুণ্ডু বাড়ির নং : n0062 বয়স : 61 লিঙ্গ : মহিলা	RTE1936186 ফটো উপলব্ধ	8 নাম : অখিল কুণ্ডু পিতার নাম : সুধীর কুণ্ডু বাড়ির নং : n0065 বয়স : 68 লিঙ্গ : পুরুষ	RTE1943703 ফটো উপলব্ধ	9 নাম : তারক কুণ্ডু পিতার নাম : অখিল কুণ্ডু বাড়ির নং : n0065 বয়স : 37 লিঙ্গ : পুরুষ	DHC2701415 ফটো উপলব্ধ
10 নাম : মালতী কুণ্ডু স্বামীর নাম : অখিল কুণ্ডু বাড়ির নং : n0065 বয়স : 61 লিঙ্গ : মহিলা	RTE1943737 ফটো উপলব্ধ	11 নাম : আশীষ কুণ্ডু পিতার নাম : গুণধর কুণ্ডু বাড়ির নং : n0066 বয়স : 60 লিঙ্গ : পুরুষ	RTE1896430 ফটো উপলব্ধ	12 নাম : সুমনা কুন্ডু পিতার নাম : নারায়ন কুন্ডু বাড়ির নং : N0069 বয়স : 24 লিঙ্গ : মহিলা	RTE2002046 ফটো উপলব্ধ
13 নাম : সুপর্ণা কুন্ডু স্বামীর নাম : সুধাময় কুন্ডু বাড়ির নং : N0120 বয়স : 28 লিঙ্গ : মহিলা	RTE2002160 ফটো উপলব্ধ	14 নাম : প্রিয়া কুন্ডু স্বামীর নাম : সমীরন কুন্ডু বাড়ির নং : N0070 বয়স : 24 লিঙ্গ : মহিলা	RTE2002103 ফটো উপলব্ধ	15 নাম : মধুমিতা কুন্ডু স্বামীর নাম : তারক কুন্ডু বাড়ির নং : n0065 বয়স : 28 লিঙ্গ : মহিলা	RTE1635366 ফটো উপলব্ধ
16 নাম : রূপালী কুণ্ডু পিতার নাম : প্রশান্ত কুণ্ডু বাড়ির নং : এন০০৭৭ বয়স : 26 লিঙ্গ : মহিলা	RTE1849140 ফটো উপলব্ধ	17 নাম : শিল্পা কুণ্ডু পিতার নাম : আসিত কুণ্ডু বাড়ির নং : এন০০৬৬ বয়স : 25 লিঙ্গ : মহিলা	RTE1848720 ফটো উপলব্ধ	18 নাম : শিখা নন্দী (কুন্ডু) স্বামীর নাম : নয়ন কুন্ডু বাড়ির নং : n0071 বয়স : 29 লিঙ্গ : মহিলা	TVZ1613629 ফটো উপলব্ধ
19 নাম : সাথী কুণ্ডু স্বামীর নাম : প্রশান্ত কুণ্ডু বাড়ির নং : n0077 বয়স : 50 লিঙ্গ : মহিলা	WB/36/244/273355 ফটো উপলব্ধ	20 নাম : প্রশান্ত কুণ্ডু পিতার নাম : ভবতোষ কুণ্ডু বাড়ির নং : n0077 বয়স : 62 লিঙ্গ : পুরুষ	WB/36/244/273271 ফটো উপলব্ধ	21 নাম : মনসা রাম কুন্ডু পিতার নাম : দেবদাস কুন্ডু বাড়ির নং : n0076 বয়স : 30 লিঙ্গ : পুরুষ	RTE1455252 ফটো উপলব্ধ
22 নাম : যমুনা বিবি স্বামীর নাম : স্বয়ম্বর আলি মন্ডল বাড়ির নং : n0076 বয়স : 36 লিঙ্গ : মহিলা	RTE1115500 ফটো উপলব্ধ	23 নাম : রেখা কুন্ডু স্বামীর নাম : সনাতন কুন্ডু বাড়ির নং : n0076 বয়স : 44 লিঙ্গ : মহিলা	DHC2193878 ফটো উপলব্ধ	24 নাম : নমিতা কুণ্ডু স্বামীর নাম : দেবদাস কুণ্ডু বাড়ির নং : n0076 বয়স : 57 লিঙ্গ : মহিলা	WB/36/244/273546 ফটো উপলব্ধ
25 নাম : দেবদাস কুণ্ডু পিতার নাম : শশধর কুণ্ডু বাড়ির নং : n0076 বয়স : 63 লিঙ্গ : পুরুষ	WB/36/244/273557 ফটো উপলব্ধ	26 নাম : মিলন কুন্ডু পিতার নাম : সুশান্ত কুন্ডু বাড়ির নং : n0075 বয়স : 32 লিঙ্গ : পুরুষ	RTE1258391 ফটো উপলব্ধ	27 নাম : তিলক কুণ্ডু পিতার নাম : সুধীর কুণ্ডু বাড়ির নং : n0061 বয়স : 58 লিঙ্গ : পুরুষ	RTE2394575 ফটো উপলব্ধ
28 নাম : জীবন কুণ্ডু পিতার নাম : সুশান্ত কুণ্ডু বাড়ির নং : n0075 বয়স : 36 লিঙ্গ : পুরুষ	RTE0419663 ফটো উপলব্ধ	29 নাম : সুধমা কুণ্ডু স্বামীর নাম : সুশান্ত কুণ্ডু বাড়ির নং : n0075 বয়স : 57 লিঙ্গ : মহিলা	WB/36/244/273366 ফটো উপলব্ধ	30 নাম : সুশান্ত কুণ্ডু পিতার নাম : ভবতোষ কুণ্ডু বাড়ির নং : n0075 বয়স : 64 লিঙ্গ : পুরুষ	WB/36/244/273282 ফটো উপলব্ধ

বিধানসভা নির্বাচনক্ষেত্রের নং, নাম : 251-তালডাংরা  
ভাগ নং, নাম : 1-তিলাঘাগরী (আংশিক), তিলাঘাগরী

31	DHC1539311	ফটো উপলব্ধ	32	RTE1455245	ফটো উপলব্ধ	33	DHC1539329	ফটো উপলব্ধ
নাম : রেখা কুন্ডু স্বামীর নাম : কেশব কুন্ডু বাড়ির নং : n0074 বয়স : 44 লিঙ্গ : মহিলা			নাম : কৃষ্ণা কুন্ডু স্বামীর নাম : সঞ্জয় কুন্ডু বাড়ির নং : n0074 বয়স : 33 লিঙ্গ : মহিলা			নাম : সঞ্জয় কুন্ডু পিতার নাম : বিশ্বনাথ কুন্ডু বাড়ির নং : n0074 বয়স : 46 লিঙ্গ : পুরুষ		
34	WB/36/244/273672	ফটো উপলব্ধ	35	DHC1539741	ফটো উপলব্ধ	36	DHC2543130	ফটো উপলব্ধ
নাম : কেশব কুন্ডু পিতার নাম : বিশ্বনাথ কুন্ডু বাড়ির নং : n0074 বয়স : 51 লিঙ্গ : পুরুষ			নাম : সাগরী কুন্ডু স্বামীর নাম : বিশ্বনাথ কুন্ডু বাড়ির নং : n0074 বয়স : 63 লিঙ্গ : মহিলা			নাম : পিকু কুন্ডু স্বামীর নাম : দীপক কুন্ডু বাড়ির নং : n0073 বয়স : 38 লিঙ্গ : মহিলা		
37	DHC2193886	ফটো উপলব্ধ	38	WB/36/244/273651	ফটো উপলব্ধ	39	WB/36/244/273660	ফটো উপলব্ধ
নাম : দীপক কুন্ডু পিতার নাম : অজিত কুন্ডু বাড়ির নং : n0073 বয়স : 44 লিঙ্গ : পুরুষ			নাম : সুন্দরী কুন্ডু স্বামীর নাম : অজিত কুন্ডু বাড়ির নং : n0073 বয়স : 71 লিঙ্গ : মহিলা			নাম : অজিত কুন্ডু পিতার নাম : হরিপদ কুন্ডু বাড়ির নং : n0073 বয়স : 76 লিঙ্গ : পুরুষ		
40	RTE1455237	ফটো উপলব্ধ	41	DHC2331858	ফটো উপলব্ধ	42	RTE1200112	ফটো উপলব্ধ
নাম : সুজিত কুন্ডু পিতার নাম : রতন কুন্ডু বাড়ির নং : n0071 বয়স : 30 লিঙ্গ : পুরুষ			নাম : নয়ন কুন্ডু পিতার নাম : সাধন কুন্ডু বাড়ির নং : n0071 বয়স : 41 লিঙ্গ : পুরুষ			নাম : অনিতা কুন্ডু স্বামীর নাম : চন্দন কুন্ডু বাড়ির নং : n0071 বয়স : 38 লিঙ্গ : মহিলা		
43	DHC1539782	ফটো উপলব্ধ	44	WB/36/244/273428	ফটো উপলব্ধ	45	WB/36/244/273449	ফটো উপলব্ধ
নাম : জ্যোৎস্না কুন্ডু স্বামীর নাম : রতন কুন্ডু বাড়ির নং : n0071 বয়স : 55 লিঙ্গ : মহিলা			নাম : রতন কুন্ডু পিতার নাম : গোকুল কুন্ডু বাড়ির নং : n0071 বয়স : 61 লিঙ্গ : পুরুষ			নাম : শিবানী কুন্ডু স্বামীর নাম : সাধন কুন্ডু বাড়ির নং : n0071 বয়স : 63 লিঙ্গ : মহিলা		
46	WB/36/244/273459	ফটো উপলব্ধ	47	RTE1115344	ফটো উপলব্ধ	48	DHC2543106	ফটো উপলব্ধ
নাম : সাধন কুন্ডু পিতার নাম : গোকুল কুন্ডু বাড়ির নং : n0071 বয়স : 71 লিঙ্গ : পুরুষ			নাম : সনৎ কুন্ডু পিতার নাম : মধুসূদন কুন্ডু বাড়ির নং : n0070 বয়স : 35 লিঙ্গ : পুরুষ			নাম : সমীরন কুন্ডু পিতার নাম : মধুসূদন কুন্ডু বাড়ির নং : n0070 বয়স : 39 লিঙ্গ : পুরুষ		
# 49	DHC2015022	ফটো উপলব্ধ	50	WB/36/244/273488	ফটো উপলব্ধ	# 51	RTE2412757	ফটো উপলব্ধ
নাম : ময়না কুন্ডু স্বামীর নাম : মিঠু কুন্ডু বাড়ির নং : n0070 বয়স : 45 লিঙ্গ : মহিলা			নাম : সুদর্শন কুন্ডু পিতার নাম : অতুল কুন্ডু বাড়ির নং : n0070 বয়স : 54 লিঙ্গ : পুরুষ			নাম : মিঠু কুন্ডু পিতার নাম : অতুল কুন্ডু বাড়ির নং : n0070 বয়স : 59 লিঙ্গ : পুরুষ		
52	WB/36/244/273690	ফটো উপলব্ধ	53	WB/36/244/273234	ফটো উপলব্ধ	54	WB/36/244/273164	ফটো উপলব্ধ
নাম : প্রতিমা কুন্ডু স্বামীর নাম : মধুসূদন কুন্ডু বাড়ির নং : n0070 বয়স : 63 লিঙ্গ : মহিলা			নাম : উষারানী কুন্ডু পিতার নাম : কৃষ্ণচন্দ্র কুন্ডু বাড়ির নং : n0067 বয়স : 51 লিঙ্গ : মহিলা			নাম : অংশুমান কুন্ডু পিতার নাম : কৃষ্ণচন্দ্র কুন্ডু বাড়ির নং : n0067 বয়স : 61 লিঙ্গ : পুরুষ		
55	DHC1537992	ফটো উপলব্ধ	56	RTE2332724	ফটো উপলব্ধ	57	WB/36/244/273034	ফটো উপলব্ধ
নাম : কবিতা কুন্ডু স্বামীর নাম : অসিত কুন্ডু বাড়ির নং : n0066 বয়স : 48 লিঙ্গ : মহিলা			নাম : অসিত কুন্ডু পিতার নাম : গুণধর কুন্ডু বাড়ির নং : n0066 বয়স : 60 লিঙ্গ : পুরুষ			নাম : মহামায়া কুন্ডু স্বামীর নাম : গুণধর কুন্ডু বাড়ির নং : n0066 বয়স : 79 লিঙ্গ : মহিলা		
58	DHC2193860	ফটো উপলব্ধ	59	DHC2193894	ফটো উপলব্ধ	60	RTE1347103	ফটো উপলব্ধ
নাম : স্বর্ণ কুন্ডু স্বামীর নাম : স্বপন কুন্ডু বাড়ির নং : n0072 বয়স : 43 লিঙ্গ : মহিলা			নাম : নীলা কুন্ডু স্বামীর নাম : প্রদীপ কুন্ডু বাড়ির নং : n0072 বয়স : 43 লিঙ্গ : মহিলা			নাম : শ্যামলী কুন্ডু স্বামীর নাম : পার্থ কুন্ডু বাড়ির নং : n0072 বয়স : 34 লিঙ্গ : মহিলা		

বিধানসভা নির্বাচনক্ষেত্রের নং, নাম : 251-তালভাংরা  
ভাগ নং, নাম : 1-তিলাঘাগরী (আংশিক), তিলাঘাগরী

61 নাম : পার্থ কুন্ড পিতার নাম: শিবনাথ কুন্ড বাড়ির নং : n0072 বয়স : 46 লিঙ্গ : পুরুষ	DHC2015113 ফটো উপলব্ধ	62 নাম : স্বপন কুণ্ড পিতার নাম: শিবদাস কুণ্ড বাড়ির নং : n0068 বয়স : 50 লিঙ্গ : পুরুষ	RTE2350924 ফটো উপলব্ধ	63 নাম : প্রদীপ কুণ্ড পিতার নাম: শিবনাথ কুণ্ড বাড়ির নং : n0072 বয়স : 53 লিঙ্গ : পুরুষ	WB/36/244/273403 ফটো উপলব্ধ
64 নাম : সাবিত্রী কুণ্ড স্বামীর নাম: শিবনাথ কুণ্ড বাড়ির নং : n0072 বয়স : 67 লিঙ্গ : মহিলা	WB/36/244/273414 ফটো উপলব্ধ	65 নাম : সুধাময় কুণ্ড পিতার নাম: সুভাষ কুণ্ড বাড়ির নং : n0120 বয়স : 39 লিঙ্গ : পুরুষ	DHC2701464 ফটো উপলব্ধ	66 নাম : মালা কুণ্ড পিতার নাম: সুভাষ কুণ্ড বাড়ির নং : n0120 বয়স : 43 লিঙ্গ : মহিলা	DHC2701472 ফটো উপলব্ধ
67 নাম : সুমিত্রা কুণ্ড স্বামীর নাম: সুভাষ কুণ্ড বাড়ির নং : n0120 বয়স : 71 লিঙ্গ : মহিলা	WB/36/244/273635 ফটো উপলব্ধ	68 নাম : সুভাষ কুণ্ড পিতার নাম: পরেশ কুণ্ড বাড়ির নং : n0120 বয়স : 76 লিঙ্গ : পুরুষ	WB/36/244/273646 ফটো উপলব্ধ	69 নাম : সরস্বতী কুণ্ড স্বামীর নাম: অমর কুণ্ড বাড়ির নং : n0119 বয়স : 76 লিঙ্গ : মহিলা	WB/36/244/273609 ফটো উপলব্ধ
70 নাম : অমর কুণ্ড পিতার নাম: পরেশ কুণ্ড বাড়ির নং : n0119 বয়স : 81 লিঙ্গ : পুরুষ	WB/36/244/273489 ফটো উপলব্ধ	71 নাম : বকুল কুণ্ড স্বামীর নাম: রাজু কুণ্ড বাড়ির নং : n0079 বয়স : 43 লিঙ্গ : মহিলা	DHC2015063 ফটো উপলব্ধ	72 নাম : রাজু কুণ্ড পিতার নাম: বাসুদেব কুণ্ড বাড়ির নং : n0079 বয়স : 43 লিঙ্গ : পুরুষ	DHC2015055 ফটো উপলব্ধ
73 নাম : সুমিত্রা কুণ্ড স্বামীর নাম: বাসুদেব কুণ্ড বাড়ির নং : n0079 বয়স : 59 লিঙ্গ : মহিলা	WB/36/244/273371 ফটো উপলব্ধ	74 নাম : বাসুদেব কুণ্ড পিতার নাম: হরিপদ কুণ্ড বাড়ির নং : n0079 বয়স : 66 লিঙ্গ : পুরুষ	WB/36/244/273381 ফটো উপলব্ধ	75 নাম : হারাধন কুণ্ড পিতার নাম: শুকদেব কুণ্ড বাড়ির নং : n0078 বয়স : 38 লিঙ্গ : পুরুষ	DHC2701407 ফটো উপলব্ধ
76 নাম : দুর্গা কুণ্ড স্বামীর নাম: শুকদেব কুণ্ড বাড়ির নং : n0078 বয়স : 61 লিঙ্গ : মহিলা	DHC1535194 ফটো উপলব্ধ	77 নাম : শুকদেব কুণ্ড পিতার নাম: ভীম কুণ্ড বাড়ির নং : n0078 বয়স : 67 লিঙ্গ : পুরুষ	WB/36/244/273224 ফটো উপলব্ধ	78 নাম : প্রতিমা কুণ্ড স্বামীর নাম: তিলক কুণ্ড বাড়ির নং : n0061 বয়স : 51 লিঙ্গ : মহিলা	RTE2394567 ফটো উপলব্ধ
79 নাম : বাপন কুন্ড পিতার নাম: তিলক কুন্ড বাড়ির নং : n0061 বয়স : 30 লিঙ্গ : পুরুষ	RTE1455229 ফটো উপলব্ধ	80 নাম : সোমনাথ কুন্ড পিতার নাম: অশোক কুন্ড বাড়ির নং : n0062 বয়স : 39 লিঙ্গ : পুরুষ	DHC2332690 ফটো উপলব্ধ	81 নাম : আকাশ চন্দ্র কুণ্ড পিতার নাম: মিহির কুণ্ড বাড়ির নং : n0063 বয়স : 54 লিঙ্গ : পুরুষ	DHC2015048 ফটো উপলব্ধ
82 নাম : শচীমাতা কুণ্ড স্বামীর নাম: আকাশ কুণ্ড বাড়ির নং : n0063 বয়স : 48 লিঙ্গ : মহিলা	DHC1534544 ফটো উপলব্ধ	83 নাম : অর্নব কুণ্ড পিতার নাম: আকাশ চন্দ্র কুণ্ড বাড়ির নং : এন0063 বয়স : 20 লিঙ্গ : পুরুষ	RTE2314441 ফটো উপলব্ধ	84 নাম : জ্যোৎস্না কুণ্ড স্বামীর নাম: বংশী কুণ্ড বাড়ির নং : n0064 বয়স : 71 লিঙ্গ : মহিলা	WB/36/244/273069 ফটো উপলব্ধ
85 নাম : রবিয়াল মণ্ডল পিতার নাম: মতলেব মণ্ডল বাড়ির নং : এন0035 বয়স : 49 লিঙ্গ : পুরুষ	RTE2339224 ফটো উপলব্ধ	86 নাম : সাফিয়া মণ্ডল স্বামীর নাম: রবিয়াল মণ্ডল বাড়ির নং : এন0035 বয়স : 44 লিঙ্গ : মহিলা	GXR1368448 ফটো উপলব্ধ	87 নাম : রামপদ কুন্ড পিতার নাম: কৃষ্ণচন্দ্র কুন্ড বাড়ির নং : n0065 বয়স : 46 লিঙ্গ : পুরুষ	DHC1535392 ফটো উপলব্ধ
88 নাম : সৌমেন কুন্ড পিতার নাম: নারায়ন কুন্ড বাড়ির নং : n0069 বয়স : 28 লিঙ্গ : পুরুষ	RTE1635226 ফটো উপলব্ধ	89 নাম : কিংসুক কুণ্ড পিতার নাম: কৃষ্ণচন্দ্র কুণ্ড বাড়ির নং : n0068 বয়স : 58 লিঙ্গ : পুরুষ	WB/36/244/273253 ফটো উপলব্ধ	90 নাম : চন্দন কুন্ড পিতার নাম: সাধন চন্দ্র কুন্ড বাড়ির নং : n0071 বয়স : 46 লিঙ্গ : পুরুষ	DHC1536309 ফটো উপলব্ধ

বিধানসভা নির্বাচনক্ষেত্রের নং, নাম : 251-তালভাংরা  
ভাগ নং, নাম : 1-তিলাঘাগরী (আংশিক), তিলাঘাগরী

91 নাম : নারায়ন কুণ্ড পিতার নাম: কৃষ্ণচন্দ্র কুণ্ড বাড়ির নং : n0069 বয়স : 56 লিঙ্গ : পুরুষ	DHC1536457 ফটো উপলব্ধ	92 নাম : সুমন কুণ্ড পিতার নাম: কেশব কুণ্ড বাড়ির নং : এন০০৭৪ বয়স : 23 লিঙ্গ : পুরুষ	RTE2048866 ফটো উপলব্ধ	93 নাম : কৃষ্ণা কুণ্ড স্বামীর নাম: মিলন কুণ্ড বাড়ির নং : এন0075 বয়স : 26 লিঙ্গ : মহিলা	RTE2089886 ফটো উপলব্ধ
94 নাম : চন্দ্রাবলী মুদি কুণ্ড স্বামীর নাম: জীবন কুণ্ড বাড়ির নং : n0075 বয়স : 29 লিঙ্গ : মহিলা	IRH1912310 ফটো উপলব্ধ	95 নাম : বুদ্ধদেব কুণ্ড পিতার নাম: আশীষ কুণ্ড বাড়ির নং : n0066 বয়স : 32 লিঙ্গ : পুরুষ	RTE1347095 ফটো উপলব্ধ	96 নাম : কল্যাণ কুণ্ড পিতার নাম: প্রশান্ত কুণ্ড বাড়ির নং : এন0077 বয়স : 22 লিঙ্গ : পুরুষ	RTE2140614 ফটো উপলব্ধ
97 নাম : বৃষ্টি কুণ্ড পিতার নাম: সুদর্শন কুণ্ড বাড়ির নং : এন0070 বয়স : 22 লিঙ্গ : মহিলা	RTE2140630 ফটো উপলব্ধ	98 নাম : দীপ কুণ্ড পিতার নাম: মিতু কুণ্ড বাড়ির নং : এন0070 বয়স : 20 লিঙ্গ : পুরুষ	RTE2342400 ফটো উপলব্ধ	99 নাম : অপর্ণা কুণ্ড স্বামীর নাম: আশীষ কুণ্ড বাড়ির নং : n0066 বয়স : 55 লিঙ্গ : মহিলা	RTE2128353 ফটো উপলব্ধ
100 নাম : টিকু কুণ্ড পিতার নাম: রাজু কুণ্ড বাড়ির নং : এন0079 বয়স : 21 লিঙ্গ : মহিলা	RTE2260388 ফটো উপলব্ধ	101 নাম : চন্দনা কুণ্ড স্বামীর নাম: নারায়ণ কুণ্ড বাড়ির নং : n0069 বয়স : 45 লিঙ্গ : মহিলা	DHC1536440 ফটো উপলব্ধ	102 নাম : সুমিতা কুণ্ড স্বামীর নাম: জিতেন্দ্রনাথ কুণ্ড বাড়ির নং : n0081 বয়স : 76 লিঙ্গ : মহিলা	WB/36/244/273618 ফটো উপলব্ধ
103 নাম : অশোক কুমার কুণ্ড পিতার নাম: সুধীর কুণ্ড বাড়ির নং : n0062 বয়স : 67 লিঙ্গ : পুরুষ	WB/36/244/273059 ফটো উপলব্ধ	104 নাম : চিন্তা কুণ্ড স্বামীর নাম: রামপদ কুণ্ড বাড়ির নং : এন০০৬৫ বয়স : 26 লিঙ্গ : মহিলা	RTE1862630 ফটো উপলব্ধ	105 নাম : মোনামী কুণ্ড স্বামীর নাম: অভিষেক কুণ্ড বাড়ির নং : n0066 বয়স : 35 লিঙ্গ : মহিলা	RTE1347368 ফটো উপলব্ধ
106 নাম : হরেকৃষ্ণ মন্ডল পিতার নাম: নগেন্দ্র মণ্ডল বাড়ির নং : n0119 বয়স : 73 লিঙ্গ : পুরুষ	RTE1943505 ফটো উপলব্ধ	107 নাম : রিঙ্কা কুণ্ড স্বামীর নাম: সোমনাথ কুণ্ড বাড়ির নং : গ্রাম-তিলাঘাগরী বয়স : 25 লিঙ্গ : মহিলা	RTE1970193 ফটো উপলব্ধ	108 নাম : প্রতিমা কুণ্ড স্বামীর নাম: হারাধন কুণ্ড বাড়ির নং : N0078 বয়স : 24 লিঙ্গ : মহিলা	RTE1996743 ফটো উপলব্ধ
109 নাম : রাস কুণ্ড পিতার নাম: স্বপন কুণ্ড বাড়ির নং : এন০০৭২ বয়স : 23 লিঙ্গ : পুরুষ	RTE2048387 ফটো উপলব্ধ	110 নাম : অভিষেক কুণ্ড পিতার নাম: আশীষ কুণ্ড বাড়ির নং : n0066 বয়স : 35 লিঙ্গ : পুরুষ	RTE1200104 ফটো উপলব্ধ	111 নাম : রাকেশ কুণ্ড পিতার নাম: প্রদীপ কুণ্ড বাড়ির নং : এন0072 বয়স : 21 লিঙ্গ : পুরুষ	RTE2246320 ফটো উপলব্ধ
112 নাম : প্রেয়সী ঘড়া কুণ্ড স্বামীর নাম: মনসারাম কুণ্ড বাড়ির নং : এন0076 বয়স : 28 লিঙ্গ : মহিলা	YNG1716281 ফটো উপলব্ধ	113 নাম : পদ্মা কুণ্ড স্বামীর নাম: কৃপাসিন্ধু কুণ্ড বাড়ির নং : n0164 বয়স : 39 লিঙ্গ : মহিলা	DHC2543478 ফটো উপলব্ধ	114 নাম : কৃপাসিন্ধু কুণ্ড পিতার নাম: পঞ্চানন কুণ্ড বাড়ির নং : n0164 বয়স : 42 লিঙ্গ : পুরুষ	DHC2015717 ফটো উপলব্ধ
115 নাম : নিরদবরন কুণ্ড পিতার নাম: পঞ্চানন কুণ্ড বাড়ির নং : n0164 বয়স : 50 লিঙ্গ : পুরুষ	DHC2015709 ফটো উপলব্ধ	116 নাম : মায়ারানী কুণ্ড স্বামীর নাম: পঞ্চানন কুণ্ড বাড়ির নং : n0164 বয়স : 69 লিঙ্গ : মহিলা	DHC2015691 ফটো উপলব্ধ	117 নাম : চন্দনা কুণ্ড স্বামীর নাম: নিরদবরন কুণ্ড বাড়ির নং : n0164 বয়স : 33 লিঙ্গ : মহিলা	RTE1635283 ফটো উপলব্ধ
118 নাম : সমীর কর্মকার পিতার নাম: সাধন কর্মকার বাড়ির নং : n0055 বয়স : 36 লিঙ্গ : পুরুষ	RTE1347111 ফটো উপলব্ধ	119 নাম : রিঙ্কু কর্মকার স্বামীর নাম: শ্যামদাস কর্মকার বাড়ির নং : n0055 বয়স : 34 লিঙ্গ : মহিলা	RTE1347129 ফটো উপলব্ধ	120 নাম : শ্যামদাস কর্মকার পিতার নাম: সাধন কর্মকার বাড়ির নং : n0055 বয়স : 38 লিঙ্গ : পুরুষ	DHC2701530 ফটো উপলব্ধ

বিধানসভা নির্বাচনক্ষেত্রের নং, নাম : 251-তালভাংরা  
ভাগ নং, নাম : 1-তিলাঘাগরী (আংশিক), তিলাঘাগরী

121 নাম : কবিতা কর্মকার স্বামীর নাম: সাধন কর্মকার বাড়ির নং : n0055 বয়স : 52 লিঙ্গ : মহিলা	DHC2015683 ফটো উপলব্ধ	122 নাম : সাধন কর্মকার পিতার নাম: রাধাগোবিন্দ কর্মকার বাড়ির নং : n0055 বয়স : 63 লিঙ্গ : পুরুষ	WB/36/244/273176 ফটো উপলব্ধ	123 নাম : গোলেমন বিবি স্বামীর নাম: সুকুরালি খাঁন বাড়ির নং : n0003 বয়স : 50 লিঙ্গ : মহিলা	RTE1896703 ফটো উপলব্ধ
124 নাম : সুকুরালি খাঁন পিতার নাম: ময়নুদ্দিন খাঁন বাড়ির নং : n0003 বয়স : 55 লিঙ্গ : পুরুষ	RTE1896695 ফটো উপলব্ধ	125 নাম : অম্বর আলি খাঁন পিতার নাম: ময়নুদ্দিন খাঁন বাড়ির নং : n0003 বয়স : 59 লিঙ্গ : পুরুষ	RTE2343366 ফটো উপলব্ধ	126 নাম : সাইফুদ্দিন খাঁন পিতার নাম: সুকুরালি খাঁন বাড়ির নং : n0003 বয়স : 31 লিঙ্গ : পুরুষ	RTE1710987 ফটো উপলব্ধ
127 নাম : আর্জিনা বিবি স্বামীর নাম: আব্দুল রহিম খাঁন বাড়ির নং : n0015 বয়স : 31 লিঙ্গ : মহিলা	RTE1455286 ফটো উপলব্ধ	128 নাম : আব্দুল রহিম খান পিতার নাম: সাবের আলি খান বাড়ির নং : n0015 বয়স : 40 লিঙ্গ : পুরুষ	DHC2332708 ফটো উপলব্ধ	129 নাম : আব্দুল সেলিম খাঁন পিতার নাম: অম্বর আলি খাঁন বাড়ির নং : N0003 বয়স : 25 লিঙ্গ : পুরুষ	RTE2005072 ফটো উপলব্ধ
130 নাম : হোসান আলি খাঁন অন্যান্য: আব্দুল রহিম খাঁন বাড়ির নং : n0015 বয়স : 25 লিঙ্গ : পুরুষ	RTE1846880 ফটো উপলব্ধ	131 নাম : হাসেন আলি খাঁন অন্যান্য: আব্দুল রহিম খাঁন বাড়ির নং : N0015 বয়স : 25 লিঙ্গ : পুরুষ	RTE2005247 ফটো উপলব্ধ	132 নাম : সাহিল খান পিতার নাম: আব্দুল রহিম খান বাড়ির নং : এন0015 বয়স : 23 লিঙ্গ : পুরুষ	RTE2338630 ফটো উপলব্ধ
133 নাম : ময়নুদ্দিন খান পিতার নাম: আমির খাঁন বাড়ির নং : n0003 বয়স : 95 লিঙ্গ : পুরুষ	RTE1947332 ফটো উপলব্ধ	134 নাম : আনজুবা বিবি স্বামীর নাম: হায়দার আলি খান বাড়ির নং : n0003 বয়স : 41 লিঙ্গ : মহিলা	DHC2194181 ফটো উপলব্ধ	135 নাম : হায়দার আলি খাঁন পিতার নাম: ময়নুদ্দিন খাঁন বাড়ির নং : n0003 বয়স : 50 লিঙ্গ : পুরুষ	RTE1947274 ফটো উপলব্ধ
136 নাম : হাবিবা খাতুন স্বামীর নাম: সাকার আলি খান বাড়ির নং : এন0054 বয়স : 22 লিঙ্গ : মহিলা	RTE2260396 ফটো উপলব্ধ	137 নাম : জাহানারা বিবি স্বামীর নাম: আব্দুল করিম খান বাড়ির নং : এন0003 বয়স : 24 লিঙ্গ : মহিলা	RTE2260412 ফটো উপলব্ধ	138 নাম : আমজাদ আলি খাঁন পিতার নাম: সুকুরালি খাঁন বাড়ির নং : এন0003 বয়স : 22 লিঙ্গ : পুরুষ	RTE2146082 ফটো উপলব্ধ
139 নাম : কেতাবুল খাঁন পিতার নাম: হায়দার আলি খাঁন বাড়ির নং : এন0003 বয়স : 22 লিঙ্গ : পুরুষ	RTE2146165 ফটো উপলব্ধ	140 নাম : আব্দুল করিম খাঁন পিতার নাম: অম্বর আলি খাঁন বাড়ির নং : এন0003 বয়স : 22 লিঙ্গ : পুরুষ	RTE2146181 ফটো উপলব্ধ	141 নাম : সাকার আলি খান পিতার নাম: অলিবুদদীন খান বাড়ির নং : তিলাঘাগরী বয়স : 26 লিঙ্গ : পুরুষ	RTE2204477 ফটো উপলব্ধ
142 নাম : সায়ফুনবিবি খান পিতার নাম: ময়নুদ্দিন খান বাড়ির নং : n0003 বয়স : 53 লিঙ্গ : মহিলা	DHC1534916 ফটো উপলব্ধ	143 নাম : আব্দুল রহিম খাঁন পিতার নাম: সাবের আলি খাঁন বাড়ির নং : n0003 বয়স : 26 লিঙ্গ : পুরুষ	RTE1809185 ফটো উপলব্ধ	144 নাম : সাহানারা খাঁন স্বামীর নাম: সাইফুদ্দিন খাঁন বাড়ির নং : এন0003 বয়স : 23 লিঙ্গ : মহিলা	RTE2049039 ফটো উপলব্ধ
145 নাম : জাহাঙ্গির খান পিতার নাম: তাজমহম্মাদ খান বাড়ির নং : এন0001 বয়স : 24 লিঙ্গ : পুরুষ	RTE2048957 ফটো উপলব্ধ	146 নাম : সাইফুদ্দিন খাঁন পিতার নাম: সুকুরালি খাঁন বাড়ির নং : n0014 বয়স : 26 লিঙ্গ : পুরুষ	RTE1809193 ফটো উপলব্ধ	147 নাম : রাফাজুদ্দিন খাঁন পিতার নাম: ফেলাজুদ্দিন খাঁন বাড়ির নং : n0041 বয়স : 38 লিঙ্গ : পুরুষ	RTE1455310 ফটো উপলব্ধ
148 নাম : আক্তার খাঁন পিতার নাম: সান্তার খাঁন বাড়ির নং : n0012 বয়স : 54 লিঙ্গ : পুরুষ	RTE2029247 ফটো উপলব্ধ	149 নাম : জাকেরুন্নেসা খাঁন স্বামীর নাম: আনসার আলি খাঁন বাড়ির নং : n0006 বয়স : 61 লিঙ্গ : মহিলা	RTE2027860 ফটো উপলব্ধ	150 নাম : সাবেদা বিবি স্বামীর নাম: হবিবুল রহমান খান বাড়ির নং : n0008 বয়স : 41 লিঙ্গ : মহিলা	DHC2332013 ফটো উপলব্ধ

বিধানসভা নির্বাচনক্ষেত্রের নং, নাম : 251-তালভাংরা  
ভাগ নং, নাম : 1-তিলাঘাগরী (আংশিক), তিলাঘাগরী

151 নাম : রাফিতুল্লাহ খান স্বামীর নাম : মনিরুল আলি খান বাড়ির নং : n0006 বয়স : 43 লিঙ্গ : মহিলা	DHC2015733 ফটো উপলব্ধ	152 নাম : সুরতআলি খান পিতার নাম : রমজান আলি খান বাড়ির নং : n0008 বয়স : 55 লিঙ্গ : পুরুষ	RTE2025534 ফটো উপলব্ধ	153 নাম : হবিবুল রহমান খান পিতার নাম : আনসার আলি খান বাড়ির নং : n0006 বয়স : 38 লিঙ্গ : পুরুষ	DHC2543205 ফটো উপলব্ধ
154 নাম : আনুয়ারা বিবি স্বামীর নাম : গোলাপ খান বাড়ির নং : n0022 বয়স : 57 লিঙ্গ : মহিলা	RTE2217453 ফটো উপলব্ধ	155 নাম : আনুয়ার খান পিতার নাম : জানালি খান বাড়ির নং : n0001 বয়স : 90 লিঙ্গ : পুরুষ	RTE2025518 ফটো উপলব্ধ	156 নাম : হাসিনা খান স্বামীর নাম : মোজাম্মিল খান বাড়ির নং : এন0001 বয়স : 25 লিঙ্গ : মহিলা	RTE1868678 ফটো উপলব্ধ
157 নাম : আব্দুল করিম খান পিতার নাম : গোলাপনবি খান বাড়ির নং : N0052 বয়স : 27 লিঙ্গ : পুরুষ	RTE1803758 ফটো উপলব্ধ	158 নাম : কেয়া পাস্সা দে স্বামীর নাম : বিকাশ দে বাড়ির নং : n0012 বয়স : 39 লিঙ্গ : মহিলা	DHC2573285 ফটো উপলব্ধ	159 নাম : লিলুফা খান স্বামীর নাম : রাপবান খান বাড়ির নং : এন0002 বয়স : 23 লিঙ্গ : মহিলা	RTE2166585 ফটো উপলব্ধ
160 নাম : আব্দুল কালাম খান পিতার নাম : দিল মহম্মদ খান বাড়ির নং : এন0001 বয়স : 23 লিঙ্গ : পুরুষ	RTE2163053 ফটো উপলব্ধ	161 নাম : নজরুল ইসলাম খান পিতার নাম : হেলাজুদ্দিন খান বাড়ির নং : এন0029 বয়স : 23 লিঙ্গ : পুরুষ	RTE2163061 ফটো উপলব্ধ	162 নাম : সেলিম খান পিতার নাম : সুরত আলি খান বাড়ির নং : এন0008 বয়স : 23 লিঙ্গ : পুরুষ	RTE2163087 ফটো উপলব্ধ
163 নাম : সায়দা খান স্বামীর নাম : নজরুল ইসলাম খান বাড়ির নং : n0052 বয়স : 28 লিঙ্গ : মহিলা	RTE1809201 ফটো উপলব্ধ	164 নাম : সানোয়ারা বিবি খান স্বামীর নাম : সাদ্দাম হোসেন খান বাড়ির নং : n0023 বয়স : 27 লিঙ্গ : মহিলা	RTE1809219 ফটো উপলব্ধ	165 নাম : সবরাতুন বিবি স্বামীর নাম : মুকিম সেলিম খান বাড়ির নং : এন বয়স : 26 লিঙ্গ : মহিলা	RTE1809227 ফটো উপলব্ধ
166 নাম : সাদের রহমান খান পিতার নাম : গোলাপ সাত্তার খান বাড়ির নং : n0022 বয়স : 27 লিঙ্গ : পুরুষ	RTE1710953 ফটো উপলব্ধ	167 নাম : মাহাবুবুন বিবি স্বামীর নাম : আবু বক্কর সিদ্দিক খান বাড়ির নং : n0023 বয়স : 56 লিঙ্গ : মহিলা	WB/36/244/273024 ফটো উপলব্ধ	168 নাম : কনিজা বিবি স্বামীর নাম : মুকিমুদ্দিন খান বাড়ির নং : n0014 বয়স : 50 লিঙ্গ : মহিলা	WB/36/244/273035 ফটো উপলব্ধ
169 নাম : জাহানারা বিবি স্বামীর নাম : আশরাফ খান বাড়ির নং : n0012 বয়স : 40 লিঙ্গ : মহিলা	DHC2332047 ফটো উপলব্ধ	170 নাম : মজিতা বিবি স্বামীর নাম : হেলাজুদ্দিন খান বাড়ির নং : n0029 বয়স : 53 লিঙ্গ : মহিলা	WB/36/244/273095 ফটো উপলব্ধ	171 নাম : রফিকুল ইসলাম খান পিতার নাম : ফেলাজুদ্দিন খান বাড়ির নং : এন0081 বয়স : 25 লিঙ্গ : পুরুষ	RTE1868165 ফটো উপলব্ধ
172 নাম : নাসিবুর খান পিতার নাম : আনসার আলি খান বাড়ির নং : n0006 বয়স : 33 লিঙ্গ : পুরুষ	RTE1200120 ফটো উপলব্ধ	173 নাম : সারজান হোসেন খান পিতার নাম : আবু বক্কর সিদ্দিক খান বাড়ির নং : n0023 বয়স : 23 লিঙ্গ : পুরুষ	RTE1553130 ফটো উপলব্ধ	174 নাম : আবু বক্কর সিদ্দিক খান পিতার নাম : খুরসেদ খান বাড়ির নং : n0023 বয়স : 65 লিঙ্গ : পুরুষ	RTE1947803 ফটো উপলব্ধ
175 নাম : সরীফুনেশা খান স্বামীর নাম : গোলামমোস্তাফা খান বাড়ির নং : n0011 বয়স : 37 লিঙ্গ : মহিলা	DHC2543197 ফটো উপলব্ধ	176 নাম : সফুরা খান স্বামীর নাম : জানমহম্মদ খান বাড়ির নং : n0001 বয়স : 51 লিঙ্গ : মহিলা	RTE1947266 ফটো উপলব্ধ	177 নাম : নৌশাদ আলী খান পিতার নাম : নুরবক্ত খান বাড়ির নং : N0044 বয়স : 24 লিঙ্গ : পুরুষ	RTE1996685 ফটো উপলব্ধ
178 নাম : নাসির ইসলাম খান পিতার নাম : হেলাজুদ্দিন খান বাড়ির নং : N0029 বয়স : 24 লিঙ্গ : পুরুষ	RTE2001899 ফটো উপলব্ধ	179 নাম : আনসার আলি খান পিতার নাম : নুরসেদ খান বাড়ির নং : n0006 বয়স : 65 লিঙ্গ : পুরুষ	WB/36/244/273050 ফটো উপলব্ধ	180 নাম : আসমিনা বিবি স্বামীর নাম : আমেরুল খান বাড়ির নং : এন0039 বয়স : 25 লিঙ্গ : মহিলা	RTE1883867 ফটো উপলব্ধ

বিধানসভা নির্বাচনক্ষেত্রের নং, নাম : 251-তালভাংরা  
ভাগ নং, নাম : 1-তিলাঘাগরী (আংশিক), তিলাঘাগরী

181 নাম : মর্জিনা খাঁন স্বামীর নাম : আব্দুল মকিম খাঁন বাড়ির নং : এন0048 বয়স : 27 লিঙ্গ : মহিলা	RTE1883883 ফটো উপলব্ধ	182 নাম : নূরভানু বিবি স্বামীর নাম : মশকুর আলি খান বাড়ির নং : এন0026 বয়স : 26 লিঙ্গ : মহিলা	RTE1862606 ফটো উপলব্ধ	183 নাম : জালাতুন বিবি স্বামীর নাম : আব্দুল হেলিম খাঁন বাড়ির নং : n0043 বয়স : 34 লিঙ্গ : মহিলা	RTE1199892 ফটো উপলব্ধ
184 নাম : মরজিনা খাতুন স্বামীর নাম : আব্দুল আলি খাঁন বাড়ির নং : এন0176 বয়স : 22 লিঙ্গ : মহিলা	RTE2164820 ফটো উপলব্ধ	185 নাম : সাদেকুন খাতুন স্বামীর নাম : আব্দুল করিম খাঁন বাড়ির নং : এন0001 বয়স : 23 লিঙ্গ : মহিলা	RTE2146215 ফটো উপলব্ধ	186 নাম : নূরভানু খাঁন স্বামীর নাম : রফিকুল ইসলাম খাঁন বাড়ির নং : এন0041 বয়স : 25 লিঙ্গ : মহিলা	RTE2146108 ফটো উপলব্ধ
187 নাম : জিন্নাতুন খাতুন স্বামীর নাম : রোপবান খান বাড়ির নং : এন0028 বয়স : 21 লিঙ্গ : মহিলা	RTE2246478 ফটো উপলব্ধ	188 নাম : সাইনুদ্দিন খাঁন পিতার নাম : জহুরাদ্দিন খাঁন বাড়ির নং : n0002 বয়স : 49 লিঙ্গ : পুরুষ	RTE2055044 ফটো উপলব্ধ	189 নাম : সাহাঙ্গির খান পিতার নাম : তাজ মহম্মদ খান বাড়ির নং : এন0001 বয়স : 23 লিঙ্গ : পুরুষ	RTE2066231 ফটো উপলব্ধ
190 নাম : আসিরউদ্দিন খাঁন পিতার নাম : নজেরআলি খাঁন বাড়ির নং : এন0030 বয়স : 24 লিঙ্গ : পুরুষ	RTE2049088 ফটো উপলব্ধ	191 নাম : মামনি খাতুন পিতার নাম : হিরোবদ্দিন খাঁন বাড়ির নং : n0024 বয়স : 33 লিঙ্গ : মহিলা	RTE1364520 ফটো উপলব্ধ	192 নাম : আব্দুল রসিদ খাঁন পিতার নাম : জান মহম্মদ খাঁন বাড়ির নং : n0001 বয়স : 29 লিঙ্গ : পুরুষ	RTE1552983 ফটো উপলব্ধ
193 নাম : আসুরা খাঁন স্বামীর নাম : আবুবক্কর খাঁন বাড়ির নং : n0002 বয়স : 39 লিঙ্গ : মহিলা	RTE1947076 ফটো উপলব্ধ	194 নাম : আবদুল বেজু ক খাঁন পিতার নাম : মস্তফা খান বাড়ির নং : n0011 বয়স : 27 লিঙ্গ : পুরুষ	RTE1759984 ফটো উপলব্ধ	195 নাম : মোস্তফা খাঁন পিতার নাম : জামাল খাঁন বাড়ির নং : n0011 বয়স : 53 লিঙ্গ : পুরুষ	RTE1948173 ফটো উপলব্ধ
196 নাম : সাদ্দাম হুসেন মাদ পিতার নাম : আবুবক্কর সিদ্দিক খান বাড়ির নং : n0023 বয়স : 27 লিঙ্গ : পুরুষ	RTE1553155 ফটো উপলব্ধ	197 নাম : সায়েরা খাঁন স্বামীর নাম : হোসেন খাঁন বাড়ির নং : n0039 বয়স : 58 লিঙ্গ : মহিলা	RTE1932862 ফটো উপলব্ধ	198 নাম : শরিফা বিবি স্বামীর নাম : আলি হোসেন খান বাড়ির নং : n0011 বয়স : 40 লিঙ্গ : মহিলা	DHC2331957 ফটো উপলব্ধ
199 নাম : মানজার খাঁন পিতার নাম : রমজান আলি খান বাড়ির নং : n0008 বয়স : 49 লিঙ্গ : পুরুষ	RTE1935485 ফটো উপলব্ধ	200 নাম : জলিল খাঁন পিতার নাম : আকবর খাঁন বাড়ির নং : n0041 বয়স : 64 লিঙ্গ : পুরুষ	RTE1939024 ফটো উপলব্ধ	201 নাম : আলিবুদ্দিন খাঁন পিতার নাম : নজেরআলি খাঁন বাড়ির নং : n0054 বয়স : 59 লিঙ্গ : পুরুষ	RTE1948033 ফটো উপলব্ধ
202 নাম : নূরইসলাম খাঁন পিতার নাম : জলিল খাঁন বাড়ির নং : N0041 বয়স : 24 লিঙ্গ : পুরুষ	RTE2001824 ফটো উপলব্ধ	203 নাম : আমির খাঁন পিতার নাম : নূরনবি খাঁন বাড়ির নং : N0044 বয়স : 24 লিঙ্গ : পুরুষ	RTE2001675 ফটো উপলব্ধ	204 নাম : নোশাহারা বিবি খাঁন স্বামীর নাম : আব্দুল রহমান খাঁন বাড়ির নং : n0012 বয়স : 38 লিঙ্গ : মহিলা	DHC2543296 ফটো উপলব্ধ
205 নাম : আজতুন বিবি স্বামীর নাম : ফরিদ খাঁন বাড়ির নং : n0002 বয়স : 39 লিঙ্গ : মহিলা	DHC2331973 ফটো উপলব্ধ	206 নাম : মরজিনা বিবি খাঁন স্বামীর নাম : তাজ মহম্মদ খাঁন বাড়ির নং : n0001 বয়স : 45 লিঙ্গ : মহিলা	DHC1536713 ফটো উপলব্ধ	207 নাম : নূরজান বিবি খান স্বামীর নাম : জলিল খাঁন বাড়ির নং : n0041 বয়স : 46 লিঙ্গ : মহিলা	DHC2015121 ফটো উপলব্ধ
208 নাম : তাজ মহম্মদ খান পিতার নাম : জান আলি খাঁন বাড়ির নং : n0001 বয়স : 45 লিঙ্গ : পুরুষ	DHC1536705 ফটো উপলব্ধ	209 নাম : রুবিনা বিবি স্বামীর নাম : সারজান আলি খাঁন বাড়ির নং : N0026 বয়স : 25 লিঙ্গ : মহিলা	RTE1996800 ফটো উপলব্ধ	210 নাম : রূপবান খাঁন পিতার নাম : আবুবক্কর খাঁন বাড়ির নং : N0002 বয়স : 25 লিঙ্গ : পুরুষ	RTE2005023 ফটো উপলব্ধ

বিধানসভা নির্বাচনক্ষেত্রের নং, নাম : 251-তালভাংরা  
ভাগ নং, নাম : 1-তিলাঘাগরী (আংশিক), তিলাঘাগরী

211 নাম : নেজাবুদ্দিন খাঁন পিতার নাম: সেরাজুদ্দিন খাঁন বাড়ির নং : n0025 বয়স : 31 লিঙ্গ : পুরুষ	RTE1811256 ফটো উপলব্ধ	212 নাম : আজমত আলি খাঁন পিতার নাম: নজের আলি খাঁন বাড়ির নং : n0030 বয়স : 26 লিঙ্গ : পুরুষ	RTE1759976 ফটো উপলব্ধ	213 নাম : আব্দুল করিম খাঁন পিতার নাম: জান মহম্মদ খাঁন বাড়ির নং : n0001 বয়স : 27 লিঙ্গ : পুরুষ	RTE1710961 ফটো উপলব্ধ
214 নাম : নুরিসলাম খাঁন পিতার নাম: জয়নাল খাঁন বাড়ির নং : এন০০২৪ বয়স : 25 লিঙ্গ : পুরুষ	RTE1846831 ফটো উপলব্ধ	215 নাম : এসারুন বিবি স্বামীর নাম: আব্দুল করিম খাঁন বাড়ির নং : n0023 বয়স : 27 লিঙ্গ : মহিলা	RTE1710797 ফটো উপলব্ধ	216 নাম : মোজাহ্বিল খাঁন পিতার নাম: তাজমহম্মদ খাঁন বাড়ির নং : n0001 বয়স : 27 লিঙ্গ : পুরুষ	RTE1710979 ফটো উপলব্ধ
217 নাম : হাসেন আলী খাঁন পিতার নাম: ইয়াসিন খাঁন বাড়ির নং : n0175 বয়স : 28 লিঙ্গ : পুরুষ	RTE1686906 ফটো উপলব্ধ	218 নাম : আকাশ আলী খাঁন পিতার নাম: হায়দার আলী খাঁন বাড়ির নং : n0176 বয়স : 28 লিঙ্গ : পুরুষ	RTE1686914 ফটো উপলব্ধ	219 নাম : সুকুবুদ্দিন খাঁন পিতার নাম: মফেজুদ্দিন খাঁন বাড়ির নং : n0014 বয়স : 55 লিঙ্গ : পুরুষ	WB/36/244/273694 ফটো উপলব্ধ
220 নাম : আব্দুল রহমান খাঁন পিতার নাম: সান্তার খাঁন বাড়ির নং : n0012 বয়স : 40 লিঙ্গ : পুরুষ	DHC2332039 ফটো উপলব্ধ	221 নাম : সায়ফুন্নেসা খাঁন স্বামীর নাম: সান্তার খাঁন বাড়ির নং : n0012 বয়স : 66 লিঙ্গ : মহিলা	WB/36/244/273054 ফটো উপলব্ধ	222 নাম : আব্দুল রফিক খাঁন পিতার নাম: আক্তার খাঁন বাড়ির নং : এন0012 বয়স : 22 লিঙ্গ : পুরুষ	RTE2310951 ফটো উপলব্ধ
223 নাম : নাসির হোসেন খান পিতার নাম: আনসার আলি খান বাড়ির নং : n0011 বয়স : 36 লিঙ্গ : পুরুষ	RTE0420158 ফটো উপলব্ধ	224 নাম : মাঝিয়া বিবি স্বামীর নাম: জাকির খাঁন বাড়ির নং : n0011 বয়স : 37 লিঙ্গ : মহিলা	RTE1115302 ফটো উপলব্ধ	225 নাম : রহিমা বিবি স্বামীর নাম: নাসির হোসেন খাঁন বাড়ির নং : n0011 বয়স : 39 লিঙ্গ : মহিলা	RTE1115385 ফটো উপলব্ধ
226 নাম : আলি হোসেন খাঁন পিতার নাম: আনসার খাঁন বাড়ির নং : n0011 বয়স : 43 লিঙ্গ : পুরুষ	DHC2015154 ফটো উপলব্ধ	227 নাম : সখিনা খাঁন স্বামীর নাম: আনসার খাঁন বাড়ির নং : n0011 বয়স : 66 লিঙ্গ : মহিলা	WB/36/244/273036 ফটো উপলব্ধ	228 নাম : জাকিরহোসেন খাঁন পিতার নাম: আনসারআলি খাঁন বাড়ির নং : n0011 বয়স : 40 লিঙ্গ : পুরুষ	DHC2543189 ফটো উপলব্ধ
229 নাম : আনসারআলি খাঁন পিতার নাম: মফেজুদ্দিন খাঁন বাড়ির নং : n0011 বয়স : 73 লিঙ্গ : পুরুষ	WB/36/244/273037 ফটো উপলব্ধ	230 নাম : হাবিবুল রহমান খান পিতার নাম: রমজান আলি খান বাড়ির নং : n0008 বয়স : 38 লিঙ্গ : পুরুষ	DHC2701480 ফটো উপলব্ধ	231 নাম : মানুয়ারা বিবি খাঁন স্বামীর নাম: সুরত আলি খাঁন বাড়ির নং : n0008 বয়স : 40 লিঙ্গ : মহিলা	DHC2332005 ফটো উপলব্ধ
232 নাম : হিয়াতুন খাঁন স্বামীর নাম: রমজান খাঁন বাড়ির নং : n0008 বয়স : 71 লিঙ্গ : মহিলা	WB/36/244/273046 ফটো উপলব্ধ	233 নাম : গোলাম সান্তার খাঁন পিতার নাম: খুরসেদ খাঁন বাড়ির নং : n0022 বয়স : 71 লিঙ্গ : পুরুষ	RTE2137206 ফটো উপলব্ধ	234 নাম : রাবিরা খাঁন স্বামীর নাম: আব্দুল কাদের খাঁন বাড়ির নং : n0054 বয়স : 59 লিঙ্গ : মহিলা	WB/36/244/273675 ফটো উপলব্ধ
235 নাম : লতিকা বিবি স্বামীর নাম: মানজার খাঁন বাড়ির নং : n0008 বয়স : 40 লিঙ্গ : মহিলা	DHC2331999 ফটো উপলব্ধ	236 নাম : রিনাপা খাঁন স্বামীর নাম: সেলিম খাঁন বাড়ির নং : এন0008 বয়স : 20 লিঙ্গ : মহিলা	RTE2295590 ফটো উপলব্ধ	237 নাম : আশাজুল খাঁন পিতার নাম: মানজার খাঁন বাড়ির নং : এন0008 বয়স : 20 লিঙ্গ : পুরুষ	RTE2325504 ফটো উপলব্ধ
238 নাম : কুলসূমা বিবি স্বামীর নাম: আব্দুল রহিম খাঁন বাড়ির নং : n0052 বয়স : 31 লিঙ্গ : মহিলা	RTE1455344 ফটো উপলব্ধ	239 নাম : সাবির হোসেন খাঁন পিতার নাম: হেলাজ উদ্দিন খাঁন বাড়ির নং : n0029 বয়স : 29 লিঙ্গ : পুরুষ	RTE1681584 ফটো উপলব্ধ	240 নাম : জাক্বার আলি খাঁন পিতার নাম: সেরাজুদ্দিন খাঁন বাড়ির নং : n0026 বয়স : 29 লিঙ্গ : পুরুষ	RTE1635341 ফটো উপলব্ধ

বিধানসভা নির্বাচনক্ষেত্রের নং, নাম : 251-তালভাংরা  
ভাগ নং, নাম : 1-তিলাঘাগরী (আংশিক), তিলাঘাগরী

241	RTE1635358	ফটো উপলব্ধ	242	RTE1750678	ফটো উপলব্ধ	243	RTE1200146	ফটো উপলব্ধ
নাম : সারজান আলি খাঁন পিতার নাম : সেরাজুদ্দিন খাঁন বাড়ির নং : n0026 বয়স : 30 লিঙ্গ : পুরুষ			নাম : মাহাবাতুন খাতুন বিবি স্বামীর নাম : আব্দুল রহমান খাঁন বাড়ির নং : n0022 বয়স : 31 লিঙ্গ : মহিলা			নাম : হালিমা বিবি স্বামীর নাম : আব্দুল রহিম খাঁন বাড়ির নং : n0052 বয়স : 35 লিঙ্গ : মহিলা		
244	DHC2746923	ফটো উপলব্ধ	245	WB/36/244/273008	ফটো উপলব্ধ	246	WB/36/244/273009	ফটো উপলব্ধ
নাম : আবদুল রহিম খাঁন পিতার নাম : গোলাপ নবী খাঁন বাড়ির নং : n0052 বয়স : 36 লিঙ্গ : পুরুষ			নাম : আঙ্গুরা খাঁন স্বামীর নাম : গোলাপনবি খাঁন বাড়ির নং : n0052 বয়স : 54 লিঙ্গ : মহিলা			নাম : গোলাপনবি খাঁন পিতার নাম : হানিফ খাঁন বাড়ির নং : n0052 বয়স : 66 লিঙ্গ : পুরুষ		
247	RTE1115286	ফটো উপলব্ধ	248	DHC1538453	ফটো উপলব্ধ	249	DHC2015329	ফটো উপলব্ধ
নাম : আনুরা বিবি স্বামীর নাম : নুর নবি খাঁন বাড়ির নং : n0044 বয়স : 39 লিঙ্গ : মহিলা			নাম : নসনারা বিবি খাঁন স্বামীর নাম : নুর বখত খাঁন বাড়ির নং : n0044 বয়স : 46 লিঙ্গ : মহিলা			নাম : নুরবক্ত খাঁন পিতার নাম : হানিফ খাঁন বাড়ির নং : n0044 বয়স : 43 লিঙ্গ : পুরুষ		
250	WB/36/244/273018	ফটো উপলব্ধ	251	RTE1200138	ফটো উপলব্ধ	252	WB/36/244/273003	ফটো উপলব্ধ
নাম : নুরনবি খাঁন পিতার নাম : হানিফ খাঁন বাড়ির নং : n0044 বয়স : 54 লিঙ্গ : পুরুষ			নাম : আজনা হারা বিবি স্বামীর নাম : আব্দুলকরিম খাঁন বাড়ির নং : n0043 বয়স : 35 লিঙ্গ : মহিলা			নাম : হাসিনা খাঁন স্বামীর নাম : হায়দার খাঁন বাড়ির নং : n0043 বয়স : 53 লিঙ্গ : মহিলা		
253	WB/36/244/273004	ফটো উপলব্ধ	254	RTE1347186	ফটো উপলব্ধ	255	RTE1115419	ফটো উপলব্ধ
নাম : হায়দার খাঁন পিতার নাম : নসর খাঁন বাড়ির নং : n0043 বয়স : 64 লিঙ্গ : পুরুষ			নাম : আব্দুল মকিম খাঁন পিতার নাম : এলাহি খাঁন বাড়ির নং : n0043 বয়স : 31 লিঙ্গ : পুরুষ			নাম : আব্দুল করিম খাঁন পিতার নাম : এলাহি খাঁন বাড়ির নং : n0043 বয়স : 36 লিঙ্গ : পুরুষ		
256	DHC2630614	ফটো উপলব্ধ	257	RTE1115476	ফটো উপলব্ধ	258	DHC2332229	ফটো উপলব্ধ
নাম : আব্দুলহেলিম খাঁন পিতার নাম : এলাহি খাঁন বাড়ির নং : n0043 বয়স : 38 লিঙ্গ : পুরুষ			নাম : আসেমা বিবি স্বামীর নাম : রমজান আলি খাঁন বাড়ির নং : n0043 বয়স : 39 লিঙ্গ : মহিলা			নাম : রমজান আলি খাঁন পিতার নাম : এলাহি খাঁন বাড়ির নং : n0043 বয়স : 41 লিঙ্গ : পুরুষ		
259	RTE2197929	ফটো উপলব্ধ	260	WB/36/244/273011	ফটো উপলব্ধ	261	RTE1258706	ফটো উপলব্ধ
নাম : ফুলসুরা বিবি স্বামীর নাম : এলাহি খাঁন বাড়ির নং : n0043 বয়স : 65 লিঙ্গ : মহিলা			নাম : এলাহি খাঁন পিতার নাম : হানিফ খাঁন বাড়ির নং : n0043 বয়স : 76 লিঙ্গ : পুরুষ			নাম : আবদুল রহিম খাঁন পিতার নাম : সেরাজুদ্দিন খাঁন বাড়ির নং : n0041 বয়স : 37 লিঙ্গ : পুরুষ		
262	WB/36/244/273096	ফটো উপলব্ধ	263	RTE1258441	ফটো উপলব্ধ	264	WB/36/244/273103	ফটো উপলব্ধ
নাম : নুরেসা খাঁন স্বামীর নাম : ফেলাজউদ্দিন খাঁন বাড়ির নং : n0041 বয়স : 55 লিঙ্গ : মহিলা			নাম : রমিমা বিবি স্বামীর নাম : সেরাজুদ্দিন খাঁন বাড়ির নং : n0041 বয়স : 35 লিঙ্গ : মহিলা			নাম : ফেলাজউদ্দিন খাঁন পিতার নাম : এলাহি খাঁন বাড়ির নং : n0041 বয়স : 71 লিঙ্গ : পুরুষ		
265	RTE1199876	ফটো উপলব্ধ	266	RTE1115443	ফটো উপলব্ধ	267	DHC2332286	ফটো উপলব্ধ
নাম : সরভানু বিবি স্বামীর নাম : আব্দুল মজিদ খাঁন বাড়ির নং : n0039 বয়স : 35 লিঙ্গ : মহিলা			নাম : আমেরুল খাঁন পিতার নাম : হুসেন খাঁন বাড়ির নং : n0039 বয়স : 34 লিঙ্গ : পুরুষ			নাম : আব্দুলমজিদ খাঁন পিতার নাম : হুসেন খাঁন বাড়ির নং : n0039 বয়স : 40 লিঙ্গ : পুরুষ		
268	RTE1258433	ফটো উপলব্ধ	269	RTE1258425	ফটো উপলব্ধ	270	WB/36/244/273014	ফটো উপলব্ধ
নাম : মসেরুন বিবি স্বামীর নাম : আবদুল সবুর খাঁন বাড়ির নং : n0039 বয়স : 35 লিঙ্গ : মহিলা			নাম : আবদুল সবুর খাঁন পিতার নাম : হোসেন খাঁন বাড়ির নং : n0039 বয়স : 35 লিঙ্গ : পুরুষ			নাম : হোসেন খাঁন পিতার নাম : হানিফ খাঁন বাড়ির নং : n0039 বয়স : 71 লিঙ্গ : পুরুষ		

বিধানসভা নির্বাচনক্ষেত্রের নং, নাম : 251-তালভাংরা  
ভাগ নং, নাম : 1-তিলাঘাগরী (আংশিক), তিলাঘাগরী

271	WB/36/244/273006	ফটো উপলব্ধ	272	WB/36/244/273007	ফটো উপলব্ধ	273	WB/36/244/273102	ফটো উপলব্ধ
নাম : লুতফনা খাঁন স্বামীর নাম: নজেরআলি খাঁন বাড়ির নং : n0030 বয়স : 53 লিঙ্গ : মহিলা			নাম : নজেরআলি খাঁন পিতার নাম: নস্কর খাঁন বাড়ির নং : n0030 বয়স : 66 লিঙ্গ : পুরুষ			নাম : হেলাজুদ্দিন খাঁন পিতার নাম: আকবর খাঁন বাড়ির নং : n0029 বয়স : 66 লিঙ্গ : পুরুষ		
274	RTE2310696	ফটো উপলব্ধ	275	RTE1553189	ফটো উপলব্ধ	276	WB/36/244/273097	ফটো উপলব্ধ
নাম : জম্মাতুন খাঁন স্বামীর নাম: সাবির হোসেন খাঁন বাড়ির নং : এন0029 বয়স : 23 লিঙ্গ : মহিলা			নাম : রোপবান খান পিতার নাম: রমজান খান বাড়ির নং : n0028 বয়স : 29 লিঙ্গ : পুরুষ			নাম : পূর্ণিমা খাঁন স্বামীর নাম: রমজান খাঁন বাড়ির নং : n0028 বয়স : 57 লিঙ্গ : মহিলা		
277	WB/36/244/273104	ফটো উপলব্ধ	278	RTE1553080	ফটো উপলব্ধ	279	RTE1553098	ফটো উপলব্ধ
নাম : রমজান খাঁন পিতার নাম: আকবর খাঁন বাড়ির নং : n0028 বয়স : 76 লিঙ্গ : পুরুষ			নাম : আব্দুল করিম খাঁন পিতার নাম: নুরহোসেন খাঁন বাড়ির নং : n0027 বয়স : 29 লিঙ্গ : পুরুষ			নাম : আব্দুল রহিম খাঁন পিতার নাম: নুরহোসেন খাঁন বাড়ির নং : n0027 বয়স : 29 লিঙ্গ : পুরুষ		
280	RTE1553205	ফটো উপলব্ধ	281	DHC2746576	ফটো উপলব্ধ	282	RTE2132819	ফটো উপলব্ধ
নাম : মোরিয়াম বিবি স্বামীর নাম: কুতুবুদ্দিন খাঁন বাড়ির নং : n0027 বয়স : 35 লিঙ্গ : মহিলা			নাম : কুতুবুদ্দিন খান পিতার নাম: নুরহোসেন খান বাড়ির নং : n0027 বয়স : 36 লিঙ্গ : পুরুষ			নাম : রাবিয়া বিবি স্বামীর নাম: নুরহোসেন খাঁন বাড়ির নং : n0027 বয়স : 55 লিঙ্গ : মহিলা		
283	WB/36/244/273001	ফটো উপলব্ধ	284	RTE1258417	ফটো উপলব্ধ	285	DHC2332716	ফটো উপলব্ধ
নাম : নুরহোসেন খাঁন পিতার নাম: নস্কর খাঁন বাড়ির নং : n0027 বয়স : 71 লিঙ্গ : পুরুষ			নাম : ছবিতা বিবি স্বামীর নাম: জাফর আলি খাঁন বাড়ির নং : n0026 বয়স : 34 লিঙ্গ : মহিলা			নাম : জাফর আলি খান পিতার নাম: সেরাজুদ্দিন খান বাড়ির নং : n0026 বয়স : 40 লিঙ্গ : পুরুষ		
286	RTE1455302	ফটো উপলব্ধ	287	RTE2137214	ফটো উপলব্ধ	288	WB/36/244/273002	ফটো উপলব্ধ
নাম : মসকুর আলি খাঁন পিতার নাম: সেরাজুদ্দিন খাঁন বাড়ির নং : n0026 বয়স : 34 লিঙ্গ : পুরুষ			নাম : সাবেতুন বিবি স্বামীর নাম: সেরাজুদ্দিন খাঁন বাড়ির নং : n0026 বয়স : 60 লিঙ্গ : মহিলা			নাম : সেরাজুদ্দিন খাঁন পিতার নাম: নস্কর খাঁন বাড়ির নং : n0026 বয়স : 81 লিঙ্গ : পুরুষ		
289	RTE1455294	ফটো উপলব্ধ	290	WB/36/244/273023	ফটো উপলব্ধ	291	WB/36/244/273671	ফটো উপলব্ধ
নাম : নজরুল ইসলাম খাঁন পিতার নাম: জয়নাল খাঁন বাড়ির নং : n0024 বয়স : 31 লিঙ্গ : পুরুষ			নাম : ইদেদজান খাঁন স্বামীর নাম: জয়নাল খাঁন বাড়ির নং : n0024 বয়স : 57 লিঙ্গ : মহিলা			নাম : জয়নাল খাঁন পিতার নাম: আলেকজান খাঁন বাড়ির নং : n0024 বয়স : 63 লিঙ্গ : পুরুষ		
292	RTE1347178	ফটো উপলব্ধ	293	RTE1347160	ফটো উপলব্ধ	294	RTE2307700	ফটো উপলব্ধ
নাম : আব্দুল করিম খাঁন পিতার নাম: আব্দুল করিম খাঁন বাড়ির নং : n0023 বয়স : 31 লিঙ্গ : পুরুষ			নাম : আব্দুল রহিম খাঁন পিতার নাম: আব্দুল করিম খাঁন বাড়ির নং : n0023 বয়স : 32 লিঙ্গ : পুরুষ			নাম : সাহানা খাঁন স্বামীর নাম: সারজান হোসেন খাঁন বাড়ির নং : এন0023 বয়স : 20 লিঙ্গ : মহিলা		
295	RTE1347152	ফটো উপলব্ধ	296	RTE1347145	ফটো উপলব্ধ	297	RTE1115088	ফটো উপলব্ধ
নাম : জরিলা বিবি স্বামীর নাম: আব্দুল রসিদ খাঁন বাড়ির নং : n0022 বয়স : 32 লিঙ্গ : মহিলা			নাম : আব্দুল রহমান খান পিতার নাম: গোলাম সান্তার খান বাড়ির নং : n0022 বয়স : 34 লিঙ্গ : পুরুষ			নাম : আব্দুলরসিদ খাঁন পিতার নাম: গোলাম সান্তার খাঁন বাড়ির নং : n0022 বয়স : 35 লিঙ্গ : পুরুষ		
298	RTE2310704	ফটো উপলব্ধ	299	DHC2543270	ফটো উপলব্ধ	300	DHC2332211	ফটো উপলব্ধ
নাম : মহিনা খাঁন স্বামীর নাম: সাদের রহমান খাঁন বাড়ির নং : এন0022 বয়স : 21 লিঙ্গ : মহিলা			নাম : সায়েরা বিবি স্বামীর নাম: আব্দুল হোসেন খাঁন বাড়ির নং : n0020 বয়স : 46 লিঙ্গ : মহিলা			নাম : আবুলহোসেন খাঁন পিতার নাম: খুরসেদ খাঁন বাড়ির নং : n0020 বয়স : 53 লিঙ্গ : পুরুষ		

বিধানসভা নির্বাচনক্ষেত্রের নং, নাম : 251-তালভাংরা  
ভাগ নং, নাম : 1-তিলাঘাগরী (আংশিক), তিলাঘাগরী

301 নাম : আমেনা খাঁন স্বামীর নাম: ইয়াসিন খাঁন বাড়ির নং : n0020 বয়স : 59 লিঙ্গ : মহিলা ফটো উপলব্ধ	WB/36/244/273027	302 নাম : ইয়াসিন খাঁন পিতার নাম: খুরসেদ খাঁন বাড়ির নং : n0020 বয়স : 76 লিঙ্গ : পুরুষ ফটো উপলব্ধ	WB/36/244/273030	303 নাম : হুরমদিনা বিবি স্বামীর নাম: আব্দুল রাসিদ খাঁন বাড়ির নং : n0001 বয়স : 31 লিঙ্গ : মহিলা ফটো উপলব্ধ	RTE1710813
304 নাম : সাদেরুন বিবি স্বামীর নাম: আব্দুল করিম খাঁন বাড়ির নং : n0027 বয়স : 29 লিঙ্গ : মহিলা ফটো উপলব্ধ	RTE1710805	305 নাম : ফরিদ খান পিতার নাম: জহুরুদ্দিন খান বাড়ির নং : n0002 বয়স : 38 লিঙ্গ : পুরুষ ফটো উপলব্ধ	DHC2332773	306 নাম : জাহানারা বিবি স্বামীর নাম: সায়েনুদ্দিন খান বাড়ির নং : n0002 বয়স : 41 লিঙ্গ : মহিলা ফটো উপলব্ধ	DHC2194090
307 নাম : আবুবক্কর খাঁন পিতার নাম: জহুরুদ্দিন খাঁন বাড়ির নং : n0002 বয়স : 49 লিঙ্গ : পুরুষ ফটো উপলব্ধ	RTE2132793	308 নাম : আফুরা খাঁন স্বামীর নাম: জহুরুদ্দিন খাঁন বাড়ির নং : n0002 বয়স : 66 লিঙ্গ : মহিলা ফটো উপলব্ধ	WB/36/244/273629	# 309 নাম : আবদুল রহিম খান পিতার নাম: জাহাঙ্গীর খান বাড়ির নং : n0001 বয়স : 29 লিঙ্গ : পুরুষ ফটো উপলব্ধ	RTE1552991
310 নাম : মদিনা বিবি খাঁন স্বামীর নাম: দিলমহম্মদ খাঁন বাড়ির নং : n0001 বয়স : 40 লিঙ্গ : মহিলা ফটো উপলব্ধ	DHC2332096	311 নাম : দিলমহম্মদ খান পিতার নাম: জান আলি খাঁন বাড়ির নং : n0001 বয়স : 42 লিঙ্গ : পুরুষ ফটো উপলব্ধ	RTE2403863	312 নাম : পরিনুন বিবি স্বামীর নাম: আমোয়ার খাঁন বাড়ির নং : n0001 বয়স : 53 লিঙ্গ : মহিলা ফটো উপলব্ধ	WB/36/244/273640
313 নাম : জানমহম্মদ খাঁন পিতার নাম: জানালি খাঁন বাড়ির নং : n0001 বয়স : 56 লিঙ্গ : পুরুষ ফটো উপলব্ধ	WB/36/244/273643	314 নাম : জাবেদা খাঁন স্বামীর নাম: জানালি খাঁন বাড়ির নং : n0001 বয়স : 71 লিঙ্গ : মহিলা ফটো উপলব্ধ	WB/36/244/273645	315 নাম : রেহেনা বিবি স্বামীর নাম: সুকুরালি খান বাড়ির নং : n0054 বয়স : 35 লিঙ্গ : মহিলা ফটো উপলব্ধ	RTE1258508
316 নাম : সুকুরালি খাঁন পিতার নাম: আব্দুল কাদের খাঁন বাড়ির নং : n0054 বয়স : 37 লিঙ্গ : পুরুষ ফটো উপলব্ধ	RTE1258458	317 নাম : মসতুরা বিবি খাঁন স্বামীর নাম: আলিবুদ্দিন খাঁন বাড়ির নং : n0054 বয়স : 53 লিঙ্গ : মহিলা ফটো উপলব্ধ	RTE1896711	318 নাম : নজরুল ইসলাম খাঁ পিতার নাম: গোলাম নব্বি খাঁ বাড়ির নং : n0052 বয়স : 35 লিঙ্গ : পুরুষ ফটো উপলব্ধ	RTE1115575
319 নাম : রোকিয়া বিবি স্বামীর নাম: হাবিবুল হরমান খাঁন বাড়ির নং : n0006 বয়স : 32 লিঙ্গ : মহিলা ফটো উপলব্ধ	RTE1347137	320 নাম : নজরুল ইসলাম খাঁন পিতার নাম: আনসার আলি খাঁন বাড়ির নং : n0006 বয়স : 31 লিঙ্গ : পুরুষ ফটো উপলব্ধ	RTE1455260	321 নাম : চায়না গরাই স্বামীর নাম: শম্ভু গরাই বাড়ির নং : n0084 বয়স : 46 লিঙ্গ : মহিলা ফটো উপলব্ধ	DHC1535129
322 নাম : শম্ভু গরাই পিতার নাম: কানাই গরাই বাড়ির নং : n0084 বয়স : 54 লিঙ্গ : পুরুষ ফটো উপলব্ধ	WB/36/244/273257	323 নাম : শৈবা গরাই স্বামীর নাম: বাউল গরাই বাড়ির নং : n0084 বয়স : 46 লিঙ্গ : মহিলা ফটো উপলব্ধ	DHC1535137	324 নাম : বাউল গরাই পিতার নাম: কানাই গরাই বাড়ির নং : n0084 বয়স : 57 লিঙ্গ : পুরুষ ফটো উপলব্ধ	WB/36/244/273258
325 নাম : যশীচরণ গরাই পিতার নাম: সুশান্ত গরাই বাড়ির নং : n0084 বয়স : 31 লিঙ্গ : পুরুষ ফটো উপলব্ধ	RTE1347194	326 নাম : বিপদতারণ গরাই পিতার নাম: সুশান্ত গরাই বাড়ির নং : n0084 বয়স : 32 লিঙ্গ : পুরুষ ফটো উপলব্ধ	RTE1258532	327 নাম : বিশ্বরূপ গরাই পিতার নাম: সুশান্ত গরাই বাড়ির নং : n0084 বয়স : 36 লিঙ্গ : পুরুষ ফটো উপলব্ধ	RTE1258524
328 নাম : অলকা গরাই স্বামীর নাম: কানাই গরাই বাড়ির নং : n0084 বয়স : 79 লিঙ্গ : মহিলা ফটো উপলব্ধ	WB/36/244/273260	329 নাম : শিউলি গরাই স্বামীর নাম: হারাধন গরাই বাড়ির নং : n0083 বয়স : 37 লিঙ্গ : মহিলা ফটো উপলব্ধ	RTE1455328	330 নাম : সুবল চন্দ্র গরাই পিতার নাম: নিবারন গরাই বাড়ির নং : n0083 বয়স : 71 লিঙ্গ : পুরুষ ফটো উপলব্ধ	WB/36/244/273255

বিধানসভা নির্বাচনক্ষেত্রের নং, নাম : 251-তালভাংরা  
ভাগ নং, নাম : 1-তিলাঘাগরী (আংশিক), তিলাঘাগরী

331 নাম : প্রতিমা দুলে স্বামীর নাম: মৃত্যুঞ্জয় দুলে বাড়ির নং : n0082 বয়স : 36 লিঙ্গ : মহিলা	RTE1115070 ফটো উপলব্ধ	332 নাম : তাপসী গরাই স্বামীর নাম: গোপাল গরাই বাড়ির নং : n0082 বয়স : 38 লিঙ্গ : মহিলা	DHC2543122 ফটো উপলব্ধ	333 নাম : বেলা গরাই স্বামীর নাম: পরেশ গরাই বাড়ির নং : n0082 বয়স : 57 লিঙ্গ : মহিলা	WB/36/244/273251 ফটো উপলব্ধ
334 নাম : পরেশ গরাই পিতার নাম: নিবারন গরাই বাড়ির নং : n0082 বয়স : 69 লিঙ্গ : পুরুষ	WB/36/244/273252 ফটো উপলব্ধ	335 নাম : সুরোজ গরাই পিতার নাম: শম্ভু গরাই বাড়ির নং : n0084 বয়স : 28 লিঙ্গ : পুরুষ	RTE1635200 ফটো উপলব্ধ	336 নাম : মণিকা গরাই স্বামীর নাম: বিশ্বরূপ গরাই বাড়ির নং : n0084 বয়স : 26 লিঙ্গ : মহিলা	RTE1760024 ফটো উপলব্ধ
337 নাম : অনিতা গরাই স্বামীর নাম: তারাশ গরাই বাড়ির নং : n0083 বয়স : 28 লিঙ্গ : মহিলা	IRH1999895 ফটো উপলব্ধ	338 নাম : গোপাল গরাই পিতার নাম: পরেশ গরাই বাড়ির নং : এন0082 বয়স : 44 লিঙ্গ : পুরুষ	DHC1535707 ফটো উপলব্ধ	339 নাম : পুতুল গরাই স্বামীর নাম: সুশান্ত গরাই বাড়ির নং : n0084 বয়স : 54 লিঙ্গ : মহিলা	RTE2215283 ফটো উপলব্ধ
340 নাম : সৌরভ গরাই পিতার নাম: বাউল গরাই বাড়ির নং : এন0084 বয়স : 20 লিঙ্গ : পুরুষ	RTE2325447 ফটো উপলব্ধ	341 নাম : হারাধন গরাই পিতার নাম: সুবল চন্দ্র গরাই বাড়ির নং : n0083 বয়স : 37 লিঙ্গ : পুরুষ	DHC2543114 ফটো উপলব্ধ	342 নাম : মৃত্যুঞ্জয় দুলে পিতার নাম: নরেন দুলে বাড়ির নং : n0082 বয়স : 37 লিঙ্গ : পুরুষ	DHC2746964 ফটো উপলব্ধ
343 নাম : শুভদীপ গরাই পিতার নাম: গোপাল গরাই বাড়ির নং : এন0082 বয়স : 20 লিঙ্গ : পুরুষ	RTE2310936 ফটো উপলব্ধ	344 নাম : রাধা রাণী গরাই স্বামীর নাম: সুবল চন্দ্র গরাই বাড়ির নং : n0083 বয়স : 55 লিঙ্গ : মহিলা	RTE1942713 ফটো উপলব্ধ	345 নাম : তারাশ গরাই পিতার নাম: সুবল চন্দ্র গরাই বাড়ির নং : n0083 বয়স : 36 লিঙ্গ : পুরুষ	DHC2746691 ফটো উপলব্ধ
346 নাম : সেকেন্দার চৌধুরী পিতার নাম: মানজার চৌধুরী বাড়ির নং : n0016 বয়স : 27 লিঙ্গ : পুরুষ	RTE1710821 ফটো উপলব্ধ	347 নাম : সাদের নেশ চৌধুরী স্বামীর নাম: সেলিম চৌধুরী বাড়ির নং : N0016 বয়স : 25 লিঙ্গ : মহিলা	RTE2001915 ফটো উপলব্ধ	348 নাম : সেলিম চৌধুরী পিতার নাম: মানজার চৌধুরী বাড়ির নং : n0016 বয়স : 28 লিঙ্গ : পুরুষ	RTE1553148 ফটো উপলব্ধ
349 নাম : সাব্বিরা হোসেন চৌধুরী পিতার নাম: মানজার চৌধুরী বাড়ির নং : n0016 বয়স : 35 লিঙ্গ : পুরুষ	RTE1200294 ফটো উপলব্ধ	350 নাম : নাজিরা বিবি স্বামীর নাম: সাকিব হোসেন চৌধুরী বাড়ির নং : n0016 বয়স : 36 লিঙ্গ : মহিলা	RTE1258540 ফটো উপলব্ধ	351 নাম : লতিবা চৌধুরী স্বামীর নাম: মানজার চৌধুরী বাড়ির নং : n0016 বয়স : 61 লিঙ্গ : মহিলা	WB/36/244/273247 ফটো উপলব্ধ
352 নাম : মানজার চৌধুরী পিতার নাম: জমিদার চৌধুরী বাড়ির নং : n0016 বয়স : 71 লিঙ্গ : পুরুষ	WB/36/244/273248 ফটো উপলব্ধ	353 নাম : মিতালী দত্ত স্বামীর নাম: মধুসূদন দত্ত বাড়ির নং : n0139 বয়স : 51 লিঙ্গ : মহিলা	DHC1608652 ফটো উপলব্ধ	354 নাম : মধুসূদন দত্ত পিতার নাম: সুবল দত্ত বাড়ির নং : n0139 বয়স : 60 লিঙ্গ : পুরুষ	DHC2015352 ফটো উপলব্ধ
355 নাম : আরতী দত্ত স্বামীর নাম: সুবল দত্ত বাড়ির নং : n0139 বয়স : 85 লিঙ্গ : মহিলা	DHC1609270 ফটো উপলব্ধ	356 নাম : পিঙ্কি দত্ত পিতার নাম: মধুসূদন দত্ত বাড়ির নং : এন0139 বয়স : 24 লিঙ্গ : মহিলা	RTE2049005 ফটো উপলব্ধ	357 নাম : পিঙ্কি দত্ত পিতার নাম: মধুসূদন দত্ত বাড়ির নং : এন0139 বয়স : 20 লিঙ্গ : পুরুষ	RTE2311991 ফটো উপলব্ধ
358 নাম : চম্পা দুলে স্বামীর নাম: প্রদীপ দুলে বাড়ির নং : N0089 বয়স : 25 লিঙ্গ : মহিলা	RTE2001907 ফটো উপলব্ধ	359 নাম : সৌরভ দুলে পিতার নাম: অরুণ দুলে বাড়ির নং : এন0096 বয়স : 21 লিঙ্গ : পুরুষ	RTE2246270 ফটো উপলব্ধ	360 নাম : সুখমা দুলে স্বামীর নাম: গোপীনাথ দুলে বাড়ির নং : এন0087 বয়স : 24 লিঙ্গ : মহিলা	RTE2246452 ফটো উপলব্ধ

বিধানসভা নির্বাচনক্ষেত্রের নং, নাম : 251-তালভাংরা  
ভাগ নং, নাম : 1-তিলাঘাগরী (আংশিক), তিলাঘাগরী

361	RTE2260404	ফটো উপলব্ধ	362	UVG1933258	ফটো উপলব্ধ	363	RTE2146140	ফটো উপলব্ধ
নাম : সরস্বতী দুলে স্বামীর নাম: প্রশান্ত দুলে বাড়ির নং : এন0165 বয়স : 23 লিঙ্গ : মহিলা			নাম : রম্পা দুলে পিতার নাম: বনমালী দুলে বাড়ির নং : এন0097 বয়স : 25 লিঙ্গ : মহিলা			নাম : সম্পা দুলে পিতার নাম: বংশী দুলে বাড়ির নং : এন0166 বয়স : 25 লিঙ্গ : মহিলা		
364	NFN1995950	ফটো উপলব্ধ	365	RTE2260370	ফটো উপলব্ধ	366	RTE1603042	ফটো উপলব্ধ
নাম : বানী দুলে স্বামীর নাম: আকাশ দুলে বাড়ির নং : এন0089 বয়স : 28 লিঙ্গ : মহিলা			নাম : বর্ষা দুলে স্বামীর নাম: দেবদাস দুলে বাড়ির নং : এন0097 বয়স : 21 লিঙ্গ : মহিলা			নাম : চন্ডী দুলে পিতার নাম: ত্রিলোচন দুলে বাড়ির নং : n0097 বয়স : 59 লিঙ্গ : পুরুষ		
367	WB/36/244/273308	ফটো উপলব্ধ	368	WB/36/244/273311	ফটো উপলব্ধ	369	RTE2163038	ফটো উপলব্ধ
নাম : বাবলু দুলে পিতার নাম: ত্রিলোচন দুলে বাড়ির নং : n0097 বয়স : 56 লিঙ্গ : পুরুষ			নাম : কম্পনা দুলে স্বামীর নাম: লক্ষী দুলে বাড়ির নং : n0097 বয়স : 57 লিঙ্গ : মহিলা			নাম : গোপীনাথ দুলে পিতার নাম: অরুণ দুলে বাড়ির নং : এন0087 বয়স : 23 লিঙ্গ : পুরুষ		
370	DHC2746535	ফটো উপলব্ধ	371	RTE2073146	ফটো উপলব্ধ	372	RTE1455369	ফটো উপলব্ধ
নাম : দীনেশ দুলে পিতার নাম: চন্ডিচরন দুলে বাড়ির নং : n0090 বয়স : 36 লিঙ্গ : পুরুষ			নাম : দেবদাস দুলে পিতার নাম: বাবলু দুলে বাড়ির নং : এন0097 বয়স : 23 লিঙ্গ : পুরুষ			নাম : কবিতা দুলে স্বামীর নাম: দিনেশ দুলে বাড়ির নং : n0090 বয়স : 30 লিঙ্গ : মহিলা		
373	WB/36/244/273279	ফটো উপলব্ধ	374	WB/36/244/273309	ফটো উপলব্ধ	375	WB/36/244/273278	ফটো উপলব্ধ
নাম : সিমা দুলে স্বামীর নাম: চণ্ডী দুলে বাড়ির নং : n0090 বয়স : 56 লিঙ্গ : মহিলা			নাম : লতিকা দুলে স্বামীর নাম: চণ্ডী দুলে বাড়ির নং : n0090 বয়স : 55 লিঙ্গ : মহিলা			নাম : আদিত্য দুলে পিতার নাম: কিশোরী দুলে বাড়ির নং : n0090 বয়স : 58 লিঙ্গ : পুরুষ		
376	WB/36/244/273277	ফটো উপলব্ধ	377	RTE1553056	ফটো উপলব্ধ	378	RTE1347202	ফটো উপলব্ধ
নাম : নমিতা দুলে স্বামীর নাম: আদিত্য দুলে বাড়ির নং : n0090 বয়স : 53 লিঙ্গ : মহিলা			নাম : দোলগোবিন্দ দুলে পিতার নাম: আদিত্য দুলে বাড়ির নং : n0090 বয়স : 29 লিঙ্গ : পুরুষ			নাম : মামনি দুলে স্বামীর নাম: রাজকুমার দুলে বাড়ির নং : n0090 বয়স : 34 লিঙ্গ : মহিলা		
379	RTE1200351	ফটো উপলব্ধ	380	WB/36/244/273270	ফটো উপলব্ধ	381	WB/36/244/273269	ফটো উপলব্ধ
নাম : সূচিত্রা দুলে স্বামীর নাম: ধনঞ্জয় দুলে বাড়ির নং : n0094 বয়স : 37 লিঙ্গ : মহিলা			নাম : নরেন দুলে পিতার নাম: কালিপদ দুলে বাড়ির নং : n0094 বয়স : 64 লিঙ্গ : পুরুষ			নাম : পুতুল দুলে স্বামীর নাম: নরেন দুলে বাড়ির নং : n0094 বয়স : 57 লিঙ্গ : মহিলা		
382	RTE1200344	ফটো উপলব্ধ	383	WB/36/244/273272	ফটো উপলব্ধ	384	DHC1538412	ফটো উপলব্ধ
নাম : ধনঞ্জয় দুলে পিতার নাম: নরেন দুলে বাড়ির নং : n0094 বয়স : 40 লিঙ্গ : পুরুষ			নাম : মালা দুলে স্বামীর নাম: বরেন দুলে বাড়ির নং : n0095 বয়স : 61 লিঙ্গ : মহিলা			নাম : সনৎ দুলে মায়ের নাম: মালা দুলে বাড়ির নং : n0095 বয়স : 45 লিঙ্গ : পুরুষ		
385	WB/36/244/273266	ফটো উপলব্ধ	386	DHC2332328	ফটো উপলব্ধ	387	WB/36/244/273312	ফটো উপলব্ধ
নাম : অরুণ দুলে পিতার নাম: পঞ্চানন দুলে বাড়ির নং : n0096 বয়স : 50 লিঙ্গ : পুরুষ			নাম : লক্ষী দুলে স্বামীর নাম: অরুণ দুলে বাড়ির নং : n0096 বয়স : 40 লিঙ্গ : মহিলা			নাম : লক্ষী দুলে পিতার নাম: ত্রিলোচন দুলে বাড়ির নং : n0097 বয়স : 61 লিঙ্গ : পুরুষ		
388	DHC2015378	ফটো উপলব্ধ	389	WB/36/244/273305	ফটো উপলব্ধ	390	RTE0422550	ফটো উপলব্ধ
নাম : ববিতা দুলে স্বামীর নাম: বাবলু দুলে বাড়ির নং : n0097 বয়স : 44 লিঙ্গ : মহিলা			নাম : বাদলী দুলে স্বামীর নাম: বগলা দুলে বাড়ির নং : n0097 বয়স : 71 লিঙ্গ : মহিলা			নাম : আশিষ দুলে পিতার নাম: লক্ষীকান্ত দুলে বাড়ির নং : n0097 বয়স : 37 লিঙ্গ : পুরুষ		

বিধানসভা নির্বাচনক্ষেত্রের নং, নাম : 251-তালভাংরা  
ভাগ নং, নাম : 1-তিলাঘাগরী (আংশিক), তিলাঘাগরী

391 নাম : পূর্ণিমা দুলে পিতার নাম: বংশী দুলে বাড়ির নং : n0165 বয়স : 35 লিঙ্গ : মহিলা	RTE1258573 ফটো উপলব্ধ	392 নাম : সাবিত্রী দুলে স্বামীর নাম: বংশী দুলে বাড়ির নং : n0166 বয়স : 56 লিঙ্গ : মহিলা	DHC1535301 ফটো উপলব্ধ	393 নাম : স্বরূপ দুলে পিতার নাম: বিভূতি দুলে বাড়ির নং : n0087 বয়স : 49 লিঙ্গ : পুরুষ	RTE1933050 ফটো উপলব্ধ
394 নাম : অসীম দুলে পিতার নাম: চণ্ডী দুলে বাড়ির নং : এন০০৯৭ বয়স : 25 লিঙ্গ : পুরুষ	RTE1848647 ফটো উপলব্ধ	395 নাম : পিউ দুলে স্বামীর নাম: আশিষ দুলে বাড়ির নং : N0097 বয়স : 26 লিঙ্গ : মহিলা	RTE1805191 ফটো উপলব্ধ	396 নাম : কবিতা দুলে স্বামীর নাম: দৌল গোবিন্দ দুলে বাড়ির নং : N0090 বয়স : 26 লিঙ্গ : মহিলা	RTE1802578 ফটো উপলব্ধ
397 নাম : অসিত দুলে পিতার নাম: চন্ডী দুলে বাড়ির নং : N0097 বয়স : 27 লিঙ্গ : পুরুষ	RTE1802560 ফটো উপলব্ধ	398 নাম : মঙ্গল দুলে পিতার নাম: অরুণ দুলে বাড়ির নং : এন0087 বয়স : 21 লিঙ্গ : পুরুষ	RTE2276350 ফটো উপলব্ধ	399 নাম : রীতা বাউরী দুলে স্বামীর নাম: সমীর দুলে বাড়ির নং : n0087 বয়স : 27 লিঙ্গ : মহিলা	RTE1760057 ফটো উপলব্ধ
400 নাম : দেবশীষ দুলে পিতার নাম: লক্ষী দুলে বাড়ির নং : n0097 বয়স : 27 লিঙ্গ : পুরুষ	RTE1760073 ফটো উপলব্ধ	401 নাম : শ্রীকান্ত দুলে পিতার নাম: সুধীর দুলে বাড়ির নং : n0089 বয়স : 28 লিঙ্গ : পুরুষ	RTE1635242 ফটো উপলব্ধ	402 নাম : সমীর দুলে পিতার নাম: চিত্তরঞ্জন দুলে বাড়ির নং : n0087 বয়স : 27 লিঙ্গ : পুরুষ	RTE1710904 ফটো উপলব্ধ
403 নাম : প্রশান্ত দুলে পিতার নাম: বংশী দুলে বাড়ির নং : n0165 বয়স : 27 লিঙ্গ : পুরুষ	RTE1710912 ফটো উপলব্ধ	404 নাম : আকাশ দুলে পিতার নাম: জবাকুসুম দুলে বাড়ির নং : n0089 বয়স : 28 লিঙ্গ : পুরুষ	RTE1710896 ফটো উপলব্ধ	405 নাম : সাবিত্রী দুলে স্বামীর নাম: সুধীর দুলে বাড়ির নং : n0089 বয়স : 53 লিঙ্গ : মহিলা	WB/36/244/273301 ফটো উপলব্ধ
406 নাম : প্রদীপ দুলে পিতার নাম: জবাকুসুম দুলে বাড়ির নং : n0089 বয়স : 29 লিঙ্গ : পুরুষ	RTE1553114 ফটো উপলব্ধ	407 নাম : জ্ঞানদা দুলে স্বামীর নাম: জবাকুসুম দুলে বাড়ির নং : n0089 বয়স : 59 লিঙ্গ : মহিলা	WB/36/244/273299 ফটো উপলব্ধ	408 নাম : জবাকুসুম দুলে পিতার নাম: রবি দুলে বাড়ির নং : n0089 বয়স : 69 লিঙ্গ : পুরুষ	WB/36/244/273300 ফটো উপলব্ধ
409 নাম : আদিত্য দুলে পিতার নাম: জব্বর দুলে বাড়ির নং : n0088 বয়স : 55 লিঙ্গ : পুরুষ	RTE1200336 ফটো উপলব্ধ	410 নাম : ভৈরব দুলে পিতার নাম: হান দুলে বাড়ির নং : n0088 বয়স : 32 লিঙ্গ : পুরুষ	RTE1258565 ফটো উপলব্ধ	411 নাম : নেপূর দুলে স্বামীর নাম: রাজকুমার দুলে বাড়ির নং : n0088 বয়স : 41 লিঙ্গ : মহিলা	DHC2193977 ফটো উপলব্ধ
412 নাম : রাজকুমার দুলে পিতার নাম: হান দুলে বাড়ির নং : n0088 বয়স : 49 লিঙ্গ : পুরুষ	WB/36/244/273295 ফটো উপলব্ধ	413 নাম : মনিকা দুলে পিতার নাম: হান দুলে বাড়ির নং : n0088 বয়স : 51 লিঙ্গ : মহিলা	WB/36/244/273296 ফটো উপলব্ধ	414 নাম : অরুণ দুলে মায়ের নাম: বুজিবালা দুলে বাড়ির নং : n0088 বয়স : 33 লিঙ্গ : পুরুষ	RTE1258557 ফটো উপলব্ধ
415 নাম : কম্পনা দুলে স্বামীর নাম: বিশ্বনাথ দুলে বাড়ির নং : n0087 বয়স : 36 লিঙ্গ : মহিলা	RTE1455351 ফটো উপলব্ধ	416 নাম : বিশ্বনাথ দুলে পিতার নাম: বিভূতি দুলে বাড়ির নং : n0087 বয়স : 36 লিঙ্গ : পুরুষ	RTE1200328 ফটো উপলব্ধ	417 নাম : জবা দুলে স্বামীর নাম: স্বরূপ দুলে বাড়ির নং : n0087 বয়স : 41 লিঙ্গ : মহিলা	DHC2193969 ফটো উপলব্ধ
418 নাম : লীলা দুলে স্বামীর নাম: অরুণ দুলে বাড়ির নং : n0087 বয়স : 41 লিঙ্গ : মহিলা	DHC2193985 ফটো উপলব্ধ	419 নাম : অরুণ দুলে মায়ের নাম: চাঁপা দুলে বাড়ির নং : n0087 বয়স : 46 লিঙ্গ : পুরুষ	DHC2015386 ফটো উপলব্ধ	420 নাম : মঞ্জু দুলে স্বামীর নাম: প্রশান্ত দুলে বাড়ির নং : n0087 বয়স : 39 লিঙ্গ : মহিলা	DHC2332799 ফটো উপলব্ধ

বিধানসভা নির্বাচনক্ষেত্রের নং, নাম : 251-তালভাংরা  
ভাগ নং, নাম : 1-তিলাঘাগরী (আংশিক), তিলাঘাগরী

421	WB/36/244/273287	ফটো উপলব্ধ	422	DHC1535343	ফটো উপলব্ধ	423	DHC1535368	ফটো উপলব্ধ
নাম : প্রশান্ত দুলে পিতার নাম: বিভূতি দুলে বাড়ির নং : n0087 বয়স : 54 লিঙ্গ : পুরুষ			নাম : নিয়তি দুলে স্বামীর নাম: চিত্তরঞ্জন দুলে বাড়ির নং : n0087 বয়স : 53 লিঙ্গ : মহিলা			নাম : চিত্তরঞ্জন দুলে পিতার নাম: বিভূতি দুলে বাড়ির নং : n0087 বয়স : 56 লিঙ্গ : পুরুষ		
424	RTE1115260	ফটো উপলব্ধ	425	DHC2746758	ফটো উপলব্ধ	426	WB/36/244/273290	ফটো উপলব্ধ
নাম : মিত্র দুলে স্বামীর নাম: প্রদীপ দুলে বাড়ির নং : n0086 বয়স : 34 লিঙ্গ : মহিলা			নাম : প্রদীপ দুলে পিতার নাম: সুবল দুলে বাড়ির নং : n0086 বয়স : 37 লিঙ্গ : পুরুষ			নাম : সন্ধ্যা দুলে স্বামীর নাম: সুবল দুলে বাড়ির নং : n0086 বয়স : 52 লিঙ্গ : মহিলা		
427	WB/36/244/273291	ফটো উপলব্ধ	428	RTE1200302	ফটো উপলব্ধ	429	RTE1200310	ফটো উপলব্ধ
নাম : সুবল দুলে পিতার নাম: পূর্ণ দুলে বাড়ির নং : n0086 বয়স : 55 লিঙ্গ : পুরুষ			নাম : বৃন্দাবন দুলে পিতার নাম: নগেন দুলে বাড়ির নং : n0085 বয়স : 34 লিঙ্গ : পুরুষ			নাম : অনিমা দুলে স্বামীর নাম: জগন্নাথ দুলে বাড়ির নং : n0085 বয়স : 37 লিঙ্গ : মহিলা		
430	DHC2543262	ফটো উপলব্ধ	431	WB/36/244/273293	ফটো উপলব্ধ	432	WB/36/244/273294	ফটো উপলব্ধ
নাম : জগন্নাথ দুলে পিতার নাম: নগেন দুলে বাড়ির নং : n0085 বয়স : 38 লিঙ্গ : পুরুষ			নাম : জ্যোৎস্না দুলে স্বামীর নাম: নগেন দুলে বাড়ির নং : n0085 বয়স : 57 লিঙ্গ : মহিলা			নাম : নগেন দুলে পিতার নাম: স্বমি দুলে বাড়ির নং : n0085 বয়স : 74 লিঙ্গ : পুরুষ		
433	DHC2332823	ফটো উপলব্ধ	434	RTE2005189	ফটো উপলব্ধ	435	RTE1849264	ফটো উপলব্ধ
নাম : রাজকুমার দুলে পিতার নাম: চণ্ডী চরণ দুলে বাড়ির নং : n0090 বয়স : 39 লিঙ্গ : পুরুষ			নাম : সুশান্ত দুলে মায়ের নাম: সাবিত্রী দুলে বাড়ির নং : N0166 বয়স : 25 লিঙ্গ : পুরুষ			নাম : রিকু দুলে স্বামীর নাম: বৃন্দাবন দুলে বাড়ির নং : এন0087 বয়স : 27 লিঙ্গ : মহিলা		
436	RTE1635374	ফটো উপলব্ধ	437	RTE1156447	ফটো উপলব্ধ	438	RTE1862614	ফটো উপলব্ধ
নাম : রিয়া দুলে স্বামীর নাম: সনৎ দুলে বাড়ির নং : n0095 বয়স : 31 লিঙ্গ : মহিলা			নাম : পূর্ণিমা মল্লিক স্বামীর নাম: বিভাস বেতাল বাড়ির নং : 257 বয়স : 34 লিঙ্গ : মহিলা			নাম : স্বপন দুলে পিতার নাম: অরুণ দুলে বাড়ির নং : এন0087 বয়স : 26 লিঙ্গ : পুরুষ		
439	RTE2312007	ফটো উপলব্ধ	440	WB/36/244/273323	ফটো উপলব্ধ	441	WB/36/244/273322	ফটো উপলব্ধ
নাম : অমিত দুলে পিতার নাম: প্রশান্ত দুলে বাড়ির নং : এন0087 বয়স : 21 লিঙ্গ : পুরুষ			নাম : প্রদ্যুত দে পিতার নাম: লালমোহন দে বাড়ির নং : n0115 বয়স : 54 লিঙ্গ : পুরুষ			নাম : দুর্গা দে স্বামীর নাম: প্রদ্যুত দে বাড়ির নং : n0115 বয়স : 51 লিঙ্গ : মহিলা		
442	DHC1535012	ফটো উপলব্ধ	443	WB/36/244/273413	ফটো উপলব্ধ	444	RTE1931492	ফটো উপলব্ধ
নাম : বিদ্যুৎ কুমার দে পিতার নাম: লালমোহন দে বাড়ির নং : n0115 বয়স : 46 লিঙ্গ : পুরুষ			নাম : উত্তম দে পিতার নাম: সহদেব দে বাড়ির নং : n0116 বয়স : 61 লিঙ্গ : পুরুষ			নাম : বিকাশ দে পিতার নাম: রবি দে বাড়ির নং : n0106 বয়স : 55 লিঙ্গ : পুরুষ		
445	RTE1936772	ফটো উপলব্ধ	446	RTE1944149	ফটো উপলব্ধ	447	DHC1538495	ফটো উপলব্ধ
নাম : প্রবীর দে পিতার নাম: অজিত দে বাড়ির নং : n0147 বয়স : 54 লিঙ্গ : পুরুষ			নাম : শঙ্কর দে পিতার নাম: কিঙ্কর দে বাড়ির নং : n0108 বয়স : 66 লিঙ্গ : পুরুষ			নাম : দিপালী দে স্বামীর নাম: হরেকৃষ্ণ দে বাড়ির নং : n0106 বয়স : 46 লিঙ্গ : মহিলা		
448	RTE1258607	ফটো উপলব্ধ	449	WB/36/244/273383	ফটো উপলব্ধ	450	WB/36/244/273382	ফটো উপলব্ধ
নাম : চম্পা দে স্বামীর নাম: ধনঞ্জয় দে বাড়ির নং : n0108 বয়স : 36 লিঙ্গ : মহিলা			নাম : স্বপন দে পিতার নাম: কিঙ্কর দে বাড়ির নং : n0108 বয়স : 66 লিঙ্গ : পুরুষ			নাম : কম্পনা দে স্বামীর নাম: স্বপন দে বাড়ির নং : n0108 বয়স : 59 লিঙ্গ : মহিলা		

বিধানসভা নির্বাচনক্ষেত্রের নং, নাম : 251-তালভাংরা  
ভাগ নং, নাম : 1-তিলাঘাগরী (আংশিক), তিলাঘাগরী

451	RTE1115567	নাম : সৌরভ দে পিতার নাম: স্বপন কুমার দে বাড়ির নং : n0108 বয়স : 35 লিঙ্গ : পুরুষ	ফটো উপলব্ধ	452	WB/36/244/273390	নাম : জয়ন্তী দে স্বামীর নাম: গুরুদাস দে বাড়ির নং : n0109 বয়স : 70 লিঙ্গ : মহিলা	ফটো উপলব্ধ	453	WB/36/244/273389	নাম : গৌতম দে পিতার নাম: গুরুদাস দে বাড়ির নং : n0109 বয়স : 52 লিঙ্গ : পুরুষ	ফটো উপলব্ধ
454	DHC1539261	নাম : শ্যামলী দে স্বামীর নাম: গৌতম দে বাড়ির নং : n0109 বয়স : 48 লিঙ্গ : মহিলা	ফটো উপলব্ধ	455	WB/36/244/273388	নাম : তরুন দে পিতার নাম: গুরুদাস দে বাড়ির নং : n0109 বয়স : 50 লিঙ্গ : পুরুষ	ফটো উপলব্ধ	456	DHC2332872	নাম : অপর্ণা দে স্বামীর নাম: তরুন দে বাড়ির নং : n0109 বয়স : 39 লিঙ্গ : মহিলা	ফটো উপলব্ধ
457	WB/36/244/273368	নাম : কল্যানী দে স্বামীর নাম: মুনাল দে বাড়ির নং : n0113 বয়স : 76 লিঙ্গ : মহিলা	ফটো উপলব্ধ	458	WB/36/244/273367	নাম : সুশান্ত দে পিতার নাম: মুনাল দে বাড়ির নং : n0113 বয়স : 59 লিঙ্গ : পুরুষ	ফটো উপলব্ধ	459	WB/36/244/273465	নাম : সিদ্ধান্ত দে পিতার নাম: মুনাল দে বাড়ির নং : n0113 বয়স : 56 লিঙ্গ : পুরুষ	ফটো উপলব্ধ
460	WB/36/244/273462	নাম : রীতা দে স্বামীর নাম: সিদ্ধান্ত দে বাড়ির নং : n0113 বয়স : 51 লিঙ্গ : মহিলা	ফটো উপলব্ধ	461	RTE1115062	নাম : গোপিনাথ দে পিতার নাম: সিদ্ধান্ত দে বাড়ির নং : n0113 বয়স : 34 লিঙ্গ : পুরুষ	ফটো উপলব্ধ	462	DHC2015501	নাম : পূর্ণিমা দে স্বামীর নাম: প্রশান্ত দে বাড়ির নং : n0113 বয়স : 46 লিঙ্গ : মহিলা	ফটো উপলব্ধ
463	RTE1258714	নাম : ধনঞ্জয় দে পিতার নাম: শিবদাস দে বাড়ির নং : n0108 বয়স : 40 লিঙ্গ : পুরুষ	ফটো উপলব্ধ	464	RTE1710854	নাম : অভিজিৎ দে পিতার নাম: বিদ্যৎ দে বাড়ির নং : n0140 বয়স : 27 লিঙ্গ : পুরুষ	ফটো উপলব্ধ	465	RTE1750694	নাম : সুব্রত দে পিতার নাম: সঞ্জয় দে বাড়ির নং : n0131 বয়স : 27 লিঙ্গ : পুরুষ	ফটো উপলব্ধ
466	RTE1710847	নাম : সুমন দে পিতার নাম: প্রবীর দে বাড়ির নং : n0147 বয়স : 27 লিঙ্গ : পুরুষ	ফটো উপলব্ধ	467	RTE1710870	নাম : অনিমেষ দে পিতার নাম: অনুপ দে বাড়ির নং : n0132 বয়স : 27 লিঙ্গ : পুরুষ	ফটো উপলব্ধ	468	DHC2746600	নাম : অনুপ দে পিতার নাম: সাধন দে বাড়ির নং : n0132 বয়স : 52 লিঙ্গ : পুরুষ	ফটো উপলব্ধ
469	RTE2344216	নাম : অপূর্ব দে পিতার নাম: সাধন চ দে বাড়ির নং : n0132 বয়স : 48 লিঙ্গ : পুরুষ	ফটো উপলব্ধ	470	DHC2543403	নাম : সোনালী দে স্বামীর নাম: তারাসাঁদ কারক বাড়ির নং : n0132 বয়স : 43 লিঙ্গ : মহিলা	ফটো উপলব্ধ	471	WB/36/244/273407	নাম : সন্ধ্যারাণী দে স্বামীর নাম: দেবংশু দে বাড়ির নং : n0133 বয়স : 71 লিঙ্গ : মহিলা	ফটো উপলব্ধ
472	WB/36/244/273406	নাম : শ্যামল দে পিতার নাম: দেবংশু দে বাড়ির নং : n0133 বয়স : 54 লিঙ্গ : পুরুষ	ফটো উপলব্ধ	473	DHC1534650	নাম : শিউলী দে স্বামীর নাম: শ্যামল দে বাড়ির নং : n0133 বয়স : 46 লিঙ্গ : মহিলা	ফটো উপলব্ধ	474	WB/36/244/273404	নাম : পারুল দে স্বামীর নাম: সুধংশু দে বাড়ির নং : n0135 বয়স : 71 লিঙ্গ : মহিলা	ফটো উপলব্ধ
475	DHC2746873	নাম : অর্চনা দে মায়ের নাম: পারুল দে বাড়ির নং : n0135 বয়স : 48 লিঙ্গ : মহিলা	ফটো উপলব্ধ	476	DHC0466664	নাম : সুমিত্রা দে স্বামীর নাম: নরেন্দ্রনাথ দে বাড়ির নং : n0140 বয়স : 86 লিঙ্গ : মহিলা	ফটো উপলব্ধ	477	DHC0466417	নাম : বাচ্চু গোপাল দে পিতার নাম: নরেন্দ্রনাথ দে বাড়ির নং : n0140 বয়স : 59 লিঙ্গ : পুরুষ	ফটো উপলব্ধ
478	WB/36/244/273353	নাম : তারারাণী দে স্বামীর নাম: বাচ্চুগোপাল দে বাড়ির নং : n0140 বয়স : 49 লিঙ্গ : মহিলা	ফটো উপলব্ধ	479	WB/36/244/273458	নাম : সুবলচন্দ্র দে পিতার নাম: সহদেব দে বাড়ির নং : n0143 বয়স : 69 লিঙ্গ : পুরুষ	ফটো উপলব্ধ	480	WB/36/244/273457	নাম : রাসমনি দে স্বামীর নাম: সুবল দে বাড়ির নং : n0143 বয়স : 61 লিঙ্গ : মহিলা	ফটো উপলব্ধ

বিধানসভা নির্বাচনক্ষেত্রের নং, নাম : 251-তালভাংরা  
ভাগ নং, নাম : 1-তিলাঘাগরী (আংশিক), তিলাঘাগরী

481 নাম : টুম্পা দে স্বামীর নাম: জনার্দন দে বাড়ির নং : n0143 বয়স : 30 লিঙ্গ : মহিলা	RTE1455393 ফটো উপলব্ধ	482 নাম : সন্ধ্যা দে স্বামীর নাম: অজিত দে বাড়ির নং : n0147 বয়স : 71 লিঙ্গ : মহিলা	WB/36/244/273337 ফটো উপলব্ধ	483 নাম : অসীম দে মায়ের নাম: সন্ধ্যা দে বাড়ির নং : n0147 বয়স : 39 লিঙ্গ : পুরুষ	DHC2332831 ফটো উপলব্ধ
484 নাম : চুম্বী দে স্বামীর নাম: অসীম দে বাড়ির নং : n0147 বয়স : 33 লিঙ্গ : মহিলা	RTE1347236 ফটো উপলব্ধ	485 নাম : কৃষ্ণা দে স্বামীর নাম: প্রবীর দে বাড়ির নং : n0147 বয়স : 46 লিঙ্গ : মহিলা	DHC1538925 ফটো উপলব্ধ	486 নাম : অতীস দে পিতার নাম: অজিত দে বাড়ির নং : n0147 বয়স : 45 লিঙ্গ : পুরুষ	DHC1609213 ফটো উপলব্ধ
487 নাম : দুর্গা দে স্বামীর নাম: সুবোধ দে বাড়ির নং : n0148 বয়স : 56 লিঙ্গ : মহিলা	WB/36/244/273686 ফটো উপলব্ধ	488 নাম : শিবপ্রসাদ দে পিতার নাম: সুবোধ দে বাড়ির নং : n0148 বয়স : 31 লিঙ্গ : পুরুষ	RTE1347244 ফটো উপলব্ধ	489 নাম : রাম প্রসাদ দে পিতার নাম: সুবোধ দে বাড়ির নং : n0148 বয়স : 30 লিঙ্গ : পুরুষ	RTE1455401 ফটো উপলব্ধ
490 নাম : ভক্তিবাবা দে স্বামীর নাম: অমরশঙ্কর দে বাড়ির নং : n0149 বয়স : 81 লিঙ্গ : মহিলা	WB/36/244/273345 ফটো উপলব্ধ	491 নাম : স্বদেশ দে পিতার নাম: অমরশঙ্কর দে বাড়ির নং : n0149 বয়স : 57 লিঙ্গ : পুরুষ	WB/36/244/273342 ফটো উপলব্ধ	492 নাম : পদ্মা দে স্বামীর নাম: স্বদেশ দে বাড়ির নং : n0149 বয়স : 53 লিঙ্গ : মহিলা	WB/36/244/273341 ফটো উপলব্ধ
493 নাম : চিন্ময় দে পিতার নাম: স্বদেশ দে বাড়ির নং : n0149 বয়স : 31 লিঙ্গ : পুরুষ	RTE1455419 ফটো উপলব্ধ	494 নাম : বিদেশ দে পিতার নাম: অমরশঙ্কর দে বাড়ির নং : n0149 বয়স : 51 লিঙ্গ : পুরুষ	WB/36/244/273340 ফটো উপলব্ধ	495 নাম : কাননবাবা দে স্বামীর নাম: ফটিক দে বাড়ির নং : n0150 বয়স : 73 লিঙ্গ : মহিলা	WB/36/244/273334 ফটো উপলব্ধ
496 নাম : রাসেশ্বর দে পিতার নাম: ফটিক দে বাড়ির নং : n0150 বয়স : 52 লিঙ্গ : পুরুষ	RTE2133403 ফটো উপলব্ধ	497 নাম : মালা দে স্বামীর নাম: রাসেশ্বর দে বাড়ির নং : n0150 বয়স : 42 লিঙ্গ : মহিলা	DHC2015493 ফটো উপলব্ধ	498 নাম : ইন্দ্রিা দে পিতার নাম: ফটিক দে বাড়ির নং : n0150 বয়স : 44 লিঙ্গ : মহিলা	RTE1051861 ফটো উপলব্ধ
499 নাম : ফেলারাম দে পিতার নাম: বিজয় দে বাড়ির নং : n0151 বয়স : 73 লিঙ্গ : পুরুষ	WB/36/244/273332 ফটো উপলব্ধ	500 নাম : কল্যাণী দে স্বামীর নাম: ফেলারাম দে বাড়ির নং : n0151 বয়স : 61 লিঙ্গ : মহিলা	WB/36/244/273331 ফটো উপলব্ধ	501 নাম : পীযুষ দে পিতার নাম: ফেলারাম দে বাড়ির নং : n0151 বয়স : 42 লিঙ্গ : পুরুষ	RTE1115492 ফটো উপলব্ধ
502 নাম : বরেন দে পিতার নাম: ধ্রুব দে বাড়ির নং : n0152 বয়স : 76 লিঙ্গ : পুরুষ	WB/36/244/273397 ফটো উপলব্ধ	503 নাম : তাপস দে পিতার নাম: বরেন দে বাড়ির নং : n0152 বয়স : 53 লিঙ্গ : পুরুষ	WB/36/244/273395 ফটো উপলব্ধ	504 নাম : অশেষ দে পিতার নাম: বরেন দে বাড়ির নং : n0152 বয়স : 49 লিঙ্গ : পুরুষ	WB/36/244/273394 ফটো উপলব্ধ
505 নাম : বিধান দে পিতার নাম: রঞ্জিত দে বাড়ির নং : n0154 বয়স : 46 লিঙ্গ : পুরুষ	DHC1535152 ফটো উপলব্ধ	506 নাম : বিপ্লব দে পিতার নাম: রঞ্জিত দে বাড়ির নং : n0154 বয়স : 40 লিঙ্গ : পুরুষ	DHC2332393 ফটো উপলব্ধ	507 নাম : সুমনা দে স্বামীর নাম: বিপ্লব দে বাড়ির নং : n0154 বয়স : 32 লিঙ্গ : মহিলা	RTE1455427 ফটো উপলব্ধ
508 নাম : গীতারানী দে স্বামীর নাম: চিত্তরঞ্জন দে বাড়ির নং : n0158 বয়স : 83 লিঙ্গ : মহিলা	WB/36/244/273349 ফটো উপলব্ধ	509 নাম : নিখিল দে পিতার নাম: চিত্তরঞ্জন দে বাড়ির নং : n0158 বয়স : 64 লিঙ্গ : পুরুষ	WB/36/244/273348 ফটো উপলব্ধ	510 নাম : নীরেদ্রনাথ দে পিতার নাম: নিখিল দে বাড়ির নং : n0158 বয়স : 32 লিঙ্গ : পুরুষ	RTE1258615 ফটো উপলব্ধ

বিধানসভা নির্বাচনক্ষেত্রের নং, নাম : 251-তালভাংরা  
ভাগ নং, নাম : 1-তিলাঘাগরী (আংশিক), তিলাঘাগরী

511	WB/36/244/273347	ফটো উপলব্ধ	512	RTE1115559	ফটো উপলব্ধ	513	DHC2702140	ফটো উপলব্ধ
নাম : জ্যোৎস্না দে স্বামীর নাম: নিখিল কুমার দে বাড়ির নং : n0158 বয়স : 54 লিঙ্গ : মহিলা			নাম : নির্মাল্য দে পিতার নাম: নিখিল কুমার দে বাড়ির নং : n0527 বয়স : 34 লিঙ্গ : পুরুষ			নাম : রুম্পা দে স্বামীর নাম: বিধান দে বাড়ির নং : n0167 বয়স : 42 লিঙ্গ : মহিলা		
514	DHC2332856	ফটো উপলব্ধ	515	RTE1461227	ফটো উপলব্ধ	516	RTE1710862	ফটো উপলব্ধ
নাম : সমীর দে পিতার নাম: রঞ্জিত দে বাড়ির নং : n0172 বয়স : 43 লিঙ্গ : পুরুষ			নাম : পাপিয়া মন্ডল স্বামীর নাম: পুষ্পেন্দু মন্ডল বাড়ির নং : n0172 বয়স : 30 লিঙ্গ : মহিলা			নাম : সচিন দে পিতার নাম: বিদেশ দে বাড়ির নং : n0149 বয়স : 27 লিঙ্গ : পুরুষ		
517	WB/36/244/273370	ফটো উপলব্ধ	518	DHC2015451	ফটো উপলব্ধ	519	DHC1535889	ফটো উপলব্ধ
নাম : গোবিন্দ দে পিতার নাম: মুরুলী দে বাড়ির নং : n0121 বয়স : 52 লিঙ্গ : পুরুষ			নাম : মৃদুলা দে স্বামীর নাম: গোবিন্দ দে বাড়ির নং : n0121 বয়স : 42 লিঙ্গ : মহিলা			নাম : রিতা দে স্বামীর নাম: গৌঁউর দে বাড়ির নং : n0121 বয়স : 46 লিঙ্গ : মহিলা		
520	WB/36/244/273265	ফটো উপলব্ধ	521	WB/36/244/273264	ফটো উপলব্ধ	522	RTE0423400	ফটো উপলব্ধ
নাম : টিরু দে পিতার নাম: ধ্রুব দে বাড়ির নং : n0125 বয়স : 73 লিঙ্গ : পুরুষ			নাম : প্রতিমা দে স্বামীর নাম: টিরু দে বাড়ির নং : n0125 বয়স : 69 লিঙ্গ : মহিলা			নাম : শুভেন্দু দে পিতার নাম: টিরেন দে বাড়ির নং : n0125 বয়স : 36 লিঙ্গ : পুরুষ		
523	WB/36/244/273362	ফটো উপলব্ধ	524	WB/36/244/273361	ফটো উপলব্ধ	525	RTE1455385	ফটো উপলব্ধ
নাম : আশিষ দে পিতার নাম: বিজয় দে বাড়ির নং : বয়স : 60 লিঙ্গ : পুরুষ			নাম : পদ্মা দে স্বামীর নাম: আশিষ দে বাড়ির নং : n0126 বয়স : 55 লিঙ্গ : মহিলা			নাম : অতনু দে পিতার নাম: আশীষ দে বাড়ির নং : বয়স : 30 লিঙ্গ : পুরুষ		
526	WB/36/244/273263	ফটো উপলব্ধ	527	RTE1603034	ফটো উপলব্ধ	528	DHC2015444	ফটো উপলব্ধ
নাম : কার্তিক দে পিতার নাম: ধ্রুব দে বাড়ির নং : n0128 বয়স : 69 লিঙ্গ : পুরুষ			নাম : কল্পনা দে স্বামীর নাম: কার্তিক দে বাড়ির নং : n0128 বয়স : 63 লিঙ্গ : মহিলা			নাম : সৌমেন দে পিতার নাম: কার্তিক দে বাড়ির নং : n0128 বয়স : 42 লিঙ্গ : পুরুষ		
529	RTE1347228	ফটো উপলব্ধ	530	WB/36/244/273261	ফটো উপলব্ধ	531	RTE0423160	ফটো উপলব্ধ
নাম : সীমা দে স্বামীর নাম: সৌমেন দে বাড়ির নং : n0128 বয়স : 34 লিঙ্গ : মহিলা			নাম : গণেশ দে পিতার নাম: ধ্রুব দে বাড়ির নং : n0129 বয়স : 61 লিঙ্গ : পুরুষ			নাম : পার্থ দে পিতার নাম: গণেশ দে বাড়ির নং : n0129 বয়স : 37 লিঙ্গ : পুরুষ		
532	WB/36/244/273320	ফটো উপলব্ধ	533	RTE2333912	ফটো উপলব্ধ	534	DHC2543486	ফটো উপলব্ধ
নাম : মানিক চন্দ্র দে পিতার নাম: সহদেব দে বাড়ির নং : n0131 বয়স : 79 লিঙ্গ : পুরুষ			নাম : সঞ্জীব দেক পিতার নাম: মানিক রতন দে বাড়ির নং : তিলাঘাগরী বয়স : 48 লিঙ্গ : পুরুষ			নাম : সুপ্রিয়া দে স্বামীর নাম: সঞ্জীব দে বাড়ির নং : n0131 বয়স : 38 লিঙ্গ : মহিলা		
535	WB/36/244/273410	ফটো উপলব্ধ	536	RTE1996867	ফটো উপলব্ধ	537	RTE1999606	ফটো উপলব্ধ
নাম : পারুল দে স্বামীর নাম: সাধন দে বাড়ির নং : n0132 বয়স : 71 লিঙ্গ : মহিলা			নাম : মৌমিতা দে পিতার নাম: রাসেশ্বর দে বাড়ির নং : N0150 বয়স : 24 লিঙ্গ : মহিলা			নাম : বিক্রম দে পিতার নাম: তাপস দে বাড়ির নং : N0152 বয়স : 24 লিঙ্গ : পুরুষ		
538	RTE1946813	ফটো উপলব্ধ	539	RTE1935295	ফটো উপলব্ধ	540	RTE1946763	ফটো উপলব্ধ
নাম : বাবলু দে পিতার নাম: বৈদ্যনাথ দে বাড়ির নং : n0059 বয়স : 72 লিঙ্গ : পুরুষ			নাম : গৌঁরী দে স্বামীর নাম: গনেশ দে বাড়ির নং : n0129 বয়স : 58 লিঙ্গ : মহিলা			নাম : সন্ধ্যা দে স্বামীর নাম: সুভাষ দে বাড়ির নং : n0130 বয়স : 71 লিঙ্গ : মহিলা		

বিধানসভা নির্বাচনক্ষেত্রের নং, নাম : 251-তালভাংরা  
ভাগ নং, নাম : 1-তিলাঘাগরী (আংশিক), তিলাঘাগরী

541 নাম : পদ্মা দে স্বামীর নাম: বাবলু দে বাড়ির নং : n0059 বয়স : 63 লিঙ্গ : মহিলা	RTE1946847 ফটো উপলব্ধ	542 নাম : অরুণ দে পিতার নাম: কিংকর দে বাড়ির নং : n0107 বয়স : 55 লিঙ্গ : পুরুষ	DHC1538487 ফটো উপলব্ধ	543 নাম : রোহিত দে পিতার নাম: আশুতোষ দে বাড়ির নং : n0092 বয়স : 71 লিঙ্গ : পুরুষ	RTE1938919 ফটো উপলব্ধ
544 নাম : করুণা দে স্বামীর নাম: রঞ্জিত দে বাড়ির নং : n0154 বয়স : 60 লিঙ্গ : মহিলা	RTE1935063 ফটো উপলব্ধ	545 নাম : রুপসা দে পিতার নাম: বিধান দে বাড়ির নং : এন0154 বয়স : 20 লিঙ্গ : মহিলা	RTE2312486 ফটো উপলব্ধ	546 নাম : সমীর দে পিতার নাম: সুভাষ দে বাড়ির নং : n0130 বয়স : 54 লিঙ্গ : পুরুষ	RTE1946771 ফটো উপলব্ধ
547 নাম : তপন দে পিতার নাম: কিঙ্কর দে বাড়ির নং : n0108 বয়স : 60 লিঙ্গ : পুরুষ	RTE1944123 ফটো উপলব্ধ	548 নাম : সুনীল দে পিতার নাম: গোবর্ধন দে বাড়ির নং : n0114 বয়স : 74 লিঙ্গ : পুরুষ	WB/36/244/273418 ফটো উপলব্ধ	549 নাম : বিদ্যাবতী দে স্বামীর নাম: রাজীব দে বাড়ির নং : n0114 বয়স : 42 লিঙ্গ : মহিলা	DHC2015469 ফটো উপলব্ধ
550 নাম : কাশীনাথ দে পিতার নাম: সিদ্ধান্ত দে বাড়ির নং : n0113 বয়স : 30 লিঙ্গ : পুরুষ	RTE1455377 ফটো উপলব্ধ	551 নাম : বেণারাবী দে স্বামীর নাম: লালমোহন দে বাড়ির নং : n0115 বয়স : 74 লিঙ্গ : মহিলা	WB/36/244/273460 ফটো উপলব্ধ	552 নাম : জয়ন্ত দে পিতার নাম: উত্তম দে বাড়ির নং : n0116 বয়স : 35 লিঙ্গ : পুরুষ	RTE1115203 ফটো উপলব্ধ
553 নাম : শান্তনু দে পিতার নাম: দিলীপ দে বাড়ির নং : n0117 বয়স : 36 লিঙ্গ : পুরুষ	RTE0423434 ফটো উপলব্ধ	554 নাম : সন্তোষ দে পিতার নাম: দীলিপ দে বাড়ির নং : n0117 বয়স : 36 লিঙ্গ : পুরুষ	RTE1115583 ফটো উপলব্ধ	555 নাম : অশোক দে পিতার নাম: ভরত দে বাড়ির নং : n0118 বয়স : 71 লিঙ্গ : পুরুষ	WB/36/244/273377 ফটো উপলব্ধ
556 নাম : সন্দীপ দে পিতার নাম: অশোক দে বাড়ির নং : n0118 বয়স : 49 লিঙ্গ : পুরুষ	WB/36/244/273375 ফটো উপলব্ধ	557 নাম : পারুল দে স্বামীর নাম: বিকাশ দে বাড়ির নং : n0106 বয়স : 45 লিঙ্গ : মহিলা	RTE1931500 ফটো উপলব্ধ	558 নাম : ঝর্ণা দে স্বামীর নাম: উত্তম দে বাড়ির নং : n0116 বয়স : 55 লিঙ্গ : মহিলা	WB/36/244/273412 ফটো উপলব্ধ
559 নাম : দিলীপ দে পিতার নাম: সহদেব দে বাড়ির নং : n0117 বয়স : 65 লিঙ্গ : পুরুষ	RTE2332732 ফটো উপলব্ধ	560 নাম : মঞ্জু দে স্বামীর নাম: সন্দীপ দে বাড়ির নং : n0118 বয়স : 39 লিঙ্গ : মহিলা	DHC2543155 ফটো উপলব্ধ	561 নাম : ভানুপ্রসাদ দে পিতার নাম: বিজয় দে বাড়ির নং : n0151 বয়স : 67 লিঙ্গ : পুরুষ	RTE1943232 ফটো উপলব্ধ
562 নাম : গোউর দে পিতার নাম: মুরুলী দে বাড়ির নং : n0121 বয়স : 54 লিঙ্গ : পুরুষ	RTE2199982 ফটো উপলব্ধ	563 নাম : মিঠু দে স্বামীর নাম: প্রদীপ দে বাড়ির নং : n0118 বয়স : 38 লিঙ্গ : মহিলা	RTE1347210 ফটো উপলব্ধ	564 নাম : মাধবী দে পিতার নাম: মুরুলী দে বাড়ির নং : n0121 বয়স : 57 লিঙ্গ : মহিলা	WB/36/244/273372 ফটো উপলব্ধ
565 নাম : গুরুদাস দে পিতার নাম: সতীশ দে বাড়ির নং : n0109 বয়স : 74 লিঙ্গ : পুরুষ	RTE1938943 ফটো উপলব্ধ	566 নাম : নয়নতারা দে স্বামীর নাম: সুনীল দে বাড়ির নং : n0114 বয়স : 69 লিঙ্গ : মহিলা	RTE1931856 ফটো উপলব্ধ	567 নাম : সবিতা দে স্বামীর নাম: মথুর দে বাড়ির নং : n0058 বয়স : 63 লিঙ্গ : মহিলা	RTE1947316 ফটো উপলব্ধ
568 নাম : রাজীব দে পিতার নাম: সুনীল দে বাড়ির নং : n0114 বয়স : 46 লিঙ্গ : পুরুষ	DHC1616739 ফটো উপলব্ধ	569 নাম : সুজয় দে পিতার নাম: অরুণ দে বাড়ির নং : n0107 বয়স : 28 লিঙ্গ : পুরুষ	RTE1635259 ফটো উপলব্ধ	570 নাম : শিল্পা দে স্বামীর নাম: গোপিনাথ দে বাড়ির নং : n0113 বয়স : 28 লিঙ্গ : মহিলা	RTE1635325 ফটো উপলব্ধ

বিধানসভা নির্বাচনক্ষেত্রের নং, নাম : 251-তালভাংরা  
ভাগ নং, নাম : 1-তিলাঘাগরী (আংশিক), তিলাঘাগরী

571 নাম : সোমা দে স্বামীর নাম: বিদ্যুৎ দে বাড়ির নং : n0115 বয়স : 40 লিঙ্গ : মহিলা	RTE1681592 ফটো উপলব্ধ	572 নাম : বন্দনা দে স্বামীর নাম: বিদেশ দে বাড়ির নং : n0149 বয়স : 49 লিঙ্গ : মহিলা	WB/36/253/297456 ফটো উপলব্ধ	573 নাম : শীতেন্দু দে পিতার নাম: আশীষ দে বাড়ির নং : . বয়স : 28 লিঙ্গ : পুরুষ	RTE1635184 ফটো উপলব্ধ
574 নাম : চন্ডীচরন দে পিতার নাম: বাচ্চু গোপাল দে বাড়ির নং : n0140 বয়স : 28 লিঙ্গ : পুরুষ	RTE1635192 ফটো উপলব্ধ	575 নাম : মঞ্জু দে পিতার নাম: স্বদেশ দে বাড়ির নং : n0149 বয়স : 28 লিঙ্গ : পুরুষ	RTE1635218 ফটো উপলব্ধ	576 নাম : মঞ্জু দে(মন্ডল) স্বামীর নাম: সুশান্ত দে বাড়ির নং : n0113 বয়স : 53 লিঙ্গ : মহিলা	DHC2746519 ফটো উপলব্ধ
577 নাম : সাধনা দে স্বামীর নাম: শিবদাস দে বাড়ির নং : n0108 বয়স : 60 লিঙ্গ : মহিলা	DHC2332864 ফটো উপলব্ধ	578 নাম : প্রশান্ত দে পিতার নাম: মুনালা দে বাড়ির নং : n0113 বয়স : 53 লিঙ্গ : পুরুষ	WB/36/244/273464 ফটো উপলব্ধ	579 নাম : বিকাশ দে পিতার নাম: মথুর চন্দ্র দে বাড়ির নং : n0058 বয়স : 45 লিঙ্গ : পুরুষ	DHC1608439 ফটো উপলব্ধ
580 নাম : সরোজ দে পিতার নাম: মথুর চন্দ্র দে বাড়ির নং : n0058 বয়স : 46 লিঙ্গ : পুরুষ	DHC1536424 ফটো উপলব্ধ	581 নাম : বিদ্যুৎ কুমার দে পিতার নাম: নরেন্দ্রনাথ দে বাড়ির নং : n0140 বয়স : 53 লিঙ্গ : পুরুষ	DHC0466375 ফটো উপলব্ধ	582 নাম : সম্পা দে স্বামীর নাম: জয়দেব দে বাড়ির নং : n0092 বয়স : 35 লিঙ্গ : মহিলা	RTE1200385 ফটো উপলব্ধ
583 নাম : সৌমেন দে পিতার নাম: প্রশান্ত দে বাড়ির নং : n0113 বয়স : 26 লিঙ্গ : পুরুষ	RTE1760032 ফটো উপলব্ধ	584 নাম : কাকলি দে স্বামীর নাম: বিদ্যুৎ কুমার দে বাড়ির নং : n0140 বয়স : 40 লিঙ্গ : মহিলা	DHC2015485 ফটো উপলব্ধ	585 নাম : অর্পন দে পিতার নাম: অতিস দে বাড়ির নং : এন0147 বয়স : 20 লিঙ্গ : পুরুষ	RTE2276400 ফটো উপলব্ধ
586 নাম : মিতা দে স্বামীর নাম: অনূপ দে বাড়ির নং : এন0132 বয়স : 48 লিঙ্গ : মহিলা	DHC1615780 ফটো উপলব্ধ	587 নাম : জয়দেব দে পিতার নাম: রোহিত দে বাড়ির নং : n0092 বয়স : 39 লিঙ্গ : পুরুষ	DHC2332849 ফটো উপলব্ধ	588 নাম : বনলতা দে স্বামীর নাম: তাপস দে বাড়ির নং : n0152 বয়স : 44 লিঙ্গ : মহিলা	DHC2015477 ফটো উপলব্ধ
589 নাম : মধুমিতা দে স্বামীর নাম: অশেষ দে বাড়ির নং : n0152 বয়স : 40 লিঙ্গ : মহিলা	DHC2332351 ফটো উপলব্ধ	590 নাম : অসীম দে পিতার নাম: কৃষ্ণ চন্দ্র দে বাড়ির নং : এন0059 বয়স : 25 লিঙ্গ : পুরুষ	RTE1848662 ফটো উপলব্ধ	591 নাম : পিন্টু দে পিতার নাম: গৌতম দে বাড়ির নং : n0109 বয়স : 27 লিঙ্গ : পুরুষ	RTE1681550 ফটো উপলব্ধ
592 নাম : প্রবীর দে পিতার নাম: রঞ্জিত দে বাড়ির নং : n0091 বয়স : 39 লিঙ্গ : পুরুষ	DHC2332369 ফটো উপলব্ধ	593 নাম : তারকনাথ দে পিতার নাম: প্রদ্যুৎ দে বাড়ির নং : এন0115 বয়স : 25 লিঙ্গ : পুরুষ	RTE1862580 ফটো উপলব্ধ	594 নাম : জ্যোতির্ময় দে পিতার নাম: সঞ্জয় দে বাড়ির নং : এন0131 বয়স : 26 লিঙ্গ : পুরুষ	RTE1865575 ফটো উপলব্ধ
595 নাম : নিশা দে মায়ের নাম: লক্ষ্মী দে বাড়ির নং : এন0129 বয়স : 25 লিঙ্গ : মহিলা	RTE1865609 ফটো উপলব্ধ	596 নাম : কাবেরী দে স্বামীর নাম: শান্তনু দে বাড়ির নং : n0117 বয়স : 29 লিঙ্গ : মহিলা	RNG1737626 ফটো উপলব্ধ	597 নাম : কৃষ্ণ চন্দ্র দে পিতার নাম: জীতেন্দ্র দে বাড়ির নং : n0057 বয়স : 55 লিঙ্গ : পুরুষ	RTE1933795 ফটো উপলব্ধ
598 নাম : বীণাপাণি দে স্বামীর নাম: রোহিত দে বাড়ির নং : n0092 বয়স : 66 লিঙ্গ : মহিলা	RTE1938935 ফটো উপলব্ধ	599 নাম : দীপালি দে স্বামীর নাম: অরুণ দে বাড়ির নং : n0107 বয়স : 55 লিঙ্গ : মহিলা	DHC2332344 ফটো উপলব্ধ	600 নাম : সুলেখা দে স্বামীর নাম: ভানুপ্রসাদ দে বাড়ির নং : n0151 বয়স : 61 লিঙ্গ : মহিলা	RTE1943240 ফটো উপলব্ধ

বিধানসভা নির্বাচনক্ষেত্রের নং, নাম : 251-তালভাংরা  
ভাগ নং, নাম : 1-তিলাঘাগরী (আংশিক), তিলাঘাগরী

601	RTE1946672	ফটো উপলব্ধ	602	DHC1534874	ফটো উপলব্ধ	603	RTE1875202	ফটো উপলব্ধ
নাম : সুভাষ দে পিতার নাম: গোবর্ধন দে বাড়ির নং : n0130 বয়স : 76 লিঙ্গ : পুরুষ			নাম : চন্দনা দে স্বামীর নাম: সমীর দে বাড়ির নং : n0130 বয়স : 46 লিঙ্গ : মহিলা			নাম : ময়না দে স্বামীর নাম: পিযুষ দে বাড়ির নং : এন0151 বয়স : 30 লিঙ্গ : মহিলা		
604	RTE1875228	ফটো উপলব্ধ	605	RTE1875236	ফটো উপলব্ধ	606	WB/36/244/273450	ফটো উপলব্ধ
নাম : রাখী দে স্বামীর নাম: সৌরভ দে বাড়ির নং : এন0108 বয়স : 32 লিঙ্গ : মহিলা			নাম : রুশ্মা নন্দী দে স্বামীর নাম: অতনু দে বাড়ির নং : এন0126 বয়স : 28 লিঙ্গ : মহিলা			নাম : বিশ্বনাথ দে পিতার নাম: জীতেন্দ্র দে বাড়ির নং : n0056 বয়স : 69 লিঙ্গ : পুরুষ		
607	WB/36/244/273447	ফটো উপলব্ধ	608	RTE1115229	ফটো উপলব্ধ	609	RTE1200377	ফটো উপলব্ধ
নাম : বর্ণলতা দে স্বামীর নাম: বিশ্বনাথ দে বাড়ির নং : n0056 বয়স : 56 লিঙ্গ : মহিলা			নাম : অমিত দে পিতার নাম: বিশ্বনাথ দে বাড়ির নং : n0056 বয়স : 35 লিঙ্গ : পুরুষ			নাম : সোনালী নন্দী (দে) স্বামীর নাম: সরোজ দে বাড়ির নং : n0058 বয়স : 40 লিঙ্গ : মহিলা		
610	WB/36/244/273442	ফটো উপলব্ধ	611	RTE1115252	ফটো উপলব্ধ	612	RTE2140648	ফটো উপলব্ধ
নাম : অসীমা দে স্বামীর নাম: রঞ্জিত দে বাড়ির নং : n0091 বয়স : 64 লিঙ্গ : মহিলা			নাম : ববিতা দে স্বামীর নাম: প্রবীর দে বাড়ির নং : n0091 বয়স : 38 লিঙ্গ : মহিলা			নাম : সীমা দে স্বামীর নাম: অমিত দে বাড়ির নং : এন0056 বয়স : 23 লিঙ্গ : মহিলা		
613	RTE2140663	ফটো উপলব্ধ	614	RTE2140689	ফটো উপলব্ধ	615	RTE2140697	ফটো উপলব্ধ
নাম : সুদীপ দে পিতার নাম: শ্যামল দে বাড়ির নং : এন0133 বয়স : 22 লিঙ্গ : পুরুষ			নাম : রিয়া দে পিতার নাম: বিদ্যুৎ কুমার দে বাড়ির নং : এন0115 বয়স : 22 লিঙ্গ : মহিলা			নাম : পায়েল দে পিতার নাম: অশেষ দে বাড়ির নং : এন0152 বয়স : 22 লিঙ্গ : মহিলা		
616	NFN1962067	ফটো উপলব্ধ	617	RTE1947308	ফটো উপলব্ধ	618	RTE2067361	ফটো উপলব্ধ
নাম : সুপ্রিয়া দে স্বামীর নাম: সন্তোষ দে বাড়ির নং : N0117 বয়স : 28 লিঙ্গ : মহিলা			নাম : মথুর দে পিতার নাম: বৈদ্যনাথ দে বাড়ির নং : n0058 বয়স : 74 লিঙ্গ : পুরুষ			নাম : সঞ্জয় দে পিতার নাম: মানিক রতন দে বাড়ির নং : n0131 বয়স : 57 লিঙ্গ : পুরুষ		
619	RTE2048890	ফটো উপলব্ধ	620	RTE2073229	ফটো উপলব্ধ	621	RTE2048585	ফটো উপলব্ধ
নাম : রমেশ দে পিতার নাম: ঞ্জিব দে বাড়ির নং : এন0129 বয়স : 49 লিঙ্গ : পুরুষ			নাম : বর্নালি দে স্বামীর নাম: পার্থ দে বাড়ির নং : এন0129 বয়স : 23 লিঙ্গ : মহিলা			নাম : প্রিয়ান্বিতা দে পিতার নাম: তাপস দে বাড়ির নং : এন0131 বয়স : 23 লিঙ্গ : মহিলা		
622	DHC2543395	ফটো উপলব্ধ	623	RTE2292308	ফটো উপলব্ধ	624	DHC1538669	ফটো উপলব্ধ
নাম : সম্পা দে স্বামীর নাম: অতীশ দে বাড়ির নং : n0147 বয়স : 38 লিঙ্গ : মহিলা			নাম : বন্যা পাত্র দে স্বামীর নাম: সুমন দে বাড়ির নং : এন0147 বয়স : 25 লিঙ্গ : মহিলা			নাম : চাঁপা দে স্বামীর নাম: কৃষ্ণচন্দ্র দে বাড়ির নং : n0057 বয়স : 46 লিঙ্গ : মহিলা		
625	TVZ1699230	ফটো উপলব্ধ	626	RTE2025187	ফটো উপলব্ধ	627	RTE1560242	ফটো উপলব্ধ
নাম : মনীষা দে স্বামীর নাম: নির্মাল্য দে বাড়ির নং : n0158 বয়স : 29 লিঙ্গ : মহিলা			নাম : শিখু দে স্বামীর নাম: দিলীপ দে বাড়ির নং : n0117 বয়স : 58 লিঙ্গ : মহিলা			নাম : টিকু মাসান্ত স্বামীর নাম: নীরেন্দ্রনাথ দে বাড়ির নং : এন0158 বয়স : 32 লিঙ্গ : মহিলা		
628	DHC1615558	ফটো উপলব্ধ	629	RTE1708585	ফটো উপলব্ধ	630	DHC2015402	ফটো উপলব্ধ
নাম : লক্ষ্মী দে স্বামীর নাম: রমেশ দে বাড়ির নং : n0127 বয়স : 43 লিঙ্গ : মহিলা			নাম : মল্লিকা মন্ডল স্বামীর নাম: শুভেন্দ্র মন্ডল বাড়ির নং : এন0172 বয়স : 27 লিঙ্গ : মহিলা			নাম : রীনা দে স্বামীর নাম: সঞ্জয় দে বাড়ির নং : n0131 বয়স : 45 লিঙ্গ : মহিলা		

বিধানসভা নির্বাচনক্ষেত্রের নং, নাম : 251-তালভাংরা  
ভাগ নং, নাম : 1-তিলাঘাগরী (আংশিক), তিলাঘাগরী

631 নাম : বাবাই দে পিতার নাম: সঞ্জীব দে বাড়ির নং : এন0131 বয়স : 20 লিঙ্গ : পুরুষ	RTE2292050 ফটো উপলব্ধ	632 নাম : নমিতা দে স্বামীর নাম: সমীর দে বাড়ির নং : n0091 বয়স : 39 লিঙ্গ : মহিলা	DHC2543460 ফটো উপলব্ধ	633 নাম : ধীরেন দে পিতার নাম: আশুতোষ দে বাড়ির নং : n0093 বয়স : 66 লিঙ্গ : পুরুষ	WB/36/244/273444 ফটো উপলব্ধ
634 নাম : বর্নালী দে স্বামীর নাম: শুভেন্দু দে বাড়ির নং : এন0125 বয়স : 22 লিঙ্গ : মহিলা	RTE2182061 ফটো উপলব্ধ	635 নাম : শংকরী দে স্বামীর নাম: ধীরেন দে বাড়ির নং : n0093 বয়স : 57 লিঙ্গ : মহিলা	WB/36/244/273441 ফটো উপলব্ধ	636 নাম : রিম্পা দে স্বামীর নাম: শিব প্রসাদ দে বাড়ির নং : এন0148 বয়স : 29 লিঙ্গ : মহিলা	NFN2441632 ফটো উপলব্ধ
637 নাম : মানস দে পিতার নাম: ধীরেন দে বাড়ির নং : n0093 বয়স : 34 লিঙ্গ : পুরুষ	RTE1115096 ফটো উপলব্ধ	638 নাম : টুম্পা দে স্বামীর নাম: মানস দে বাড়ির নং : n0093 বয়স : 30 লিঙ্গ : মহিলা	RTE1455336 ফটো উপলব্ধ	639 নাম : গনেশ দে পিতার নাম: ধীরেন দে বাড়ির নং : n0093 বয়স : 32 লিঙ্গ : পুরুষ	RTE1258581 ফটো উপলব্ধ
640 নাম : গোপীনাথ দে পিতার নাম: বিকাশ দে বাড়ির নং : n0106 বয়স : 32 লিঙ্গ : পুরুষ	RTE1258599 ফটো উপলব্ধ	641 নাম : রাখানাথ দে পিতার নাম: বিকাশ দে বাড়ির নং : n0106 বয়স : 29 লিঙ্গ : পুরুষ	RTE1553007 ফটো উপলব্ধ	642 নাম : টিয়া দে স্বামীর নাম: আদিত্য কুমার দে বাড়ির নং : n0140 বয়স : 37 লিঙ্গ : মহিলা	DHC2543288 ফটো উপলব্ধ
643 নাম : প্রিয়ান্বিতা দে স্বামীর নাম: রামপ্রসাদ দে বাড়ির নং : এন0148 বয়স : 25 লিঙ্গ : মহিলা	RTE2006492 ফটো উপলব্ধ	644 নাম : আদিত্য কুমার দে পিতার নাম: নরেন দে বাড়ির নং : n0140 বয়স : 50 লিঙ্গ : পুরুষ	DHC0466409 ফটো উপলব্ধ	645 নাম : রিয়া দে স্বামীর নাম: কাশীনাথ দে বাড়ির নং : এন0113 বয়স : 22 লিঙ্গ : মহিলা	RTE2169407 ফটো উপলব্ধ
646 নাম : অর্নব দে পিতার নাম: অপূর্ব দে বাড়ির নং : এন0132 বয়স : 21 লিঙ্গ : পুরুষ	RTE2246437 ফটো উপলব্ধ	647 নাম : শুভজিৎ দে পিতার নাম: আদিত্য দে বাড়ির নং : এন0140 বয়স : 21 লিঙ্গ : পুরুষ	RTE2246304 ফটো উপলব্ধ	648 নাম : রানা দে পিতার নাম: রাসেশ্বর দে বাড়ির নং : এন0150 বয়স : 21 লিঙ্গ : পুরুষ	RTE2246239 ফটো উপলব্ধ
649 নাম : সৌমেন দে পিতার নাম: সন্দীপ দে বাড়ির নং : এন0118 বয়স : 21 লিঙ্গ : পুরুষ	RTE2246353 ফটো উপলব্ধ	650 নাম : রিয়া দে পিতার নাম: সমীর দে বাড়ির নং : এন0091 বয়স : 21 লিঙ্গ : মহিলা	RTE2246387 ফটো উপলব্ধ	651 নাম : রূপসা দে পিতার নাম: অরুণ দে বাড়ির নং : এন0134 বয়স : 22 লিঙ্গ : মহিলা	RTE2208981 ফটো উপলব্ধ
652 নাম : বর্ষা দে পিতার নাম: সমীর দে বাড়ির নং : N0131 বয়স : 24 লিঙ্গ : মহিলা	RTE2006211 ফটো উপলব্ধ	653 নাম : শোভন দে পিতার নাম: শ্যামল দে বাড়ির নং : N0133 বয়স : 24 লিঙ্গ : পুরুষ	RTE1999630 ফটো উপলব্ধ	654 নাম : রাহুল দে পিতার নাম: গোবিন্দ দে বাড়ির নং : N0121 বয়স : 24 লিঙ্গ : পুরুষ	RTE1999572 ফটো উপলব্ধ
655 নাম : রচনা দে পিতার নাম: গোবিন্দ দে বাড়ির নং : এন0121 বয়স : 20 লিঙ্গ : মহিলা	RTE2312015 ফটো উপলব্ধ	656 নাম : সুমিত দে মায়ের নাম: লক্ষ্মী দে বাড়ির নং : এন0129 বয়স : 23 লিঙ্গ : পুরুষ	RTE2048254 ফটো উপলব্ধ	657 নাম : সুখেন্দু দে পিতার নাম: রাজীব দে বাড়ির নং : এন0118 বয়স : 23 লিঙ্গ : পুরুষ	RTE2048338 ফটো উপলব্ধ
658 নাম : কুম্ভা দে স্বামীর নাম: গোপীনাথ দে বাড়ির নং : এন0106 বয়স : 24 লিঙ্গ : মহিলা	UZI2264695 ফটো উপলব্ধ	659 নাম : শিল্পা দে স্বামীর নাম: জয়ন্ত দে বাড়ির নং : এন0116 বয়স : 25 লিঙ্গ : মহিলা	UZI2086403 ফটো উপলব্ধ	660 নাম : জনার্দন দে পিতার নাম: সুবলচন্দ্র দে বাড়ির নং : এন0143 বয়স : 42 লিঙ্গ : পুরুষ	DHC2015527 ফটো উপলব্ধ

বিধানসভা নির্বাচনক্ষেত্রের নং, নাম : 251-তালভাংরা  
ভাগ নং, নাম : 1-তিলাঘাগরী (আংশিক), তিলাঘাগরী

661	RTE2191989	নাম : পায়েল দে স্বামীর নাম: শচীন দে বাড়ির নং : এন0149 বয়স : 27 লিঙ্গ : মহিলা	ফটো উপলব্ধ	662	WB/36/245/435609	নাম : দুর্গা নন্দী স্বামীর নাম: অজিতকুমার নন্দী বাড়ির নং : n0168 বয়স : 66 লিঙ্গ : মহিলা	ফটো উপলব্ধ	663	DHC2746634	নাম : উমাকান্ত নন্দী পিতার নাম: অজিত নন্দী বাড়ির নং : n0168 বয়স : 44 লিঙ্গ : পুরুষ	ফটো উপলব্ধ
664	DHC2543452	নাম : সুমনা নন্দী স্বামীর নাম: উমাকান্ত নন্দী বাড়ির নং : n0168 বয়স : 39 লিঙ্গ : মহিলা	ফটো উপলব্ধ	665	WB/36/244/273437	নাম : জ্যোত্স্না পাল স্বামীর নাম: গোপালগোবিন্দ পাল বাড়ির নং : n0155 বয়স : 72 লিঙ্গ : মহিলা	ফটো উপলব্ধ	666	WB/36/244/273436	নাম : পার্থ পাল পিতার নাম: গোপাল পাল বাড়ির নং : n0155 বয়স : 53 লিঙ্গ : পুরুষ	ফটো উপলব্ধ
667	DHC2332419	নাম : ঝরনা পাল স্বামীর নাম: পার্থ পাল বাড়ির নং : n0155 বয়স : 40 লিঙ্গ : মহিলা	ফটো উপলব্ধ	668	RTE2325496	নাম : অর্নব পাল পিতার নাম: পার্থ পাল বাড়ির নং : এন0155 বয়স : 20 লিঙ্গ : পুরুষ	ফটো উপলব্ধ	669	WB/35/252/540448	নাম : আদিত্য পাল পিতার নাম: ফকির পাল বাড়ির নং : n0180 বয়স : 73 লিঙ্গ : পুরুষ	ফটো উপলব্ধ
670	DHC2701498	নাম : সারভানু বিবি পিতার নাম: ইসমাইল মন্ডল বাড়ির নং : n0136 বয়স : 55 লিঙ্গ : মহিলা	ফটো উপলব্ধ	671	DHC2332476	নাম : হাইদার আলি মন্ডল পিতার নাম: ইয়ার আলি মন্ডল বাড়ির নং : n0050 বয়স : 40 লিঙ্গ : পুরুষ	ফটো উপলব্ধ	672	RTE1200054	নাম : হাসিবুদ্দিন মন্ডল পিতার নাম: ইয়ার আলি মন্ডল বাড়ির নং : n0050 বয়স : 36 লিঙ্গ : পুরুষ	ফটো উপলব্ধ
673	RTE1200047	নাম : বেগম বিবি স্বামীর নাম: হাসিবুদ্দিন মন্ডল বাড়ির নং : n0050 বয়স : 35 লিঙ্গ : মহিলা	ফটো উপলব্ধ	674	RTE1553064	নাম : গিয়াসুদ্দিন মন্ডল পিতার নাম: ইয়ার আলি মন্ডল বাড়ির নং : n0050 বয়স : 30 লিঙ্গ : পুরুষ	ফটো উপলব্ধ	675	DHC2746543	নাম : মইনুদ্দিন আলি মন্ডল পিতার নাম: ইয়ার আলি মন্ডল বাড়ির নং : n0050 বয়স : 37 লিঙ্গ : পুরুষ	ফটো উপলব্ধ
676	RTE1200062	নাম : মলুদা বিবি স্বামীর নাম: মস্তুর আলি মন্ডল বাড়ির নং : n0050 বয়স : 37 লিঙ্গ : মহিলা	ফটো উপলব্ধ	677	RTE1455518	নাম : সারিকা মন্ডল স্বামীর নাম: মইনুদ্দিন আলি মন্ডল বাড়ির নং : n0050 বয়স : 27 লিঙ্গ : মহিলা	ফটো উপলব্ধ	678	RTE1347327	নাম : নজিবুদ্দিন মন্ডল পিতার নাম: ইয়ার আলি মন্ডল বাড়ির নং : n0693 বয়স : 31 লিঙ্গ : পুরুষ	ফটো উপলব্ধ
679	RTE1759950	নাম : আজারুল হক খাঁন পিতার নাম: নাবিরহোসেন খাঁন বাড়ির নং : n0051 বয়স : 26 লিঙ্গ : পুরুষ	ফটো উপলব্ধ	680	RTE1862598	নাম : রেজাউল হক খাঁন পিতার নাম: নাবির হোসেন খান বাড়ির নং : এন0051 বয়স : 25 লিঙ্গ : পুরুষ	ফটো উপলব্ধ	681	RTE2260420	নাম : রবিলা মন্ডল স্বামীর নাম: সাদ্দাম হসেন মন্ডল বাড়ির নং : এন0050 বয়স : 23 লিঙ্গ : মহিলা	ফটো উপলব্ধ
682	RTE1883875	নাম : সাজিনা বিবি স্বামীর নাম: আজারুল হক খাঁন বাড়ির নং : n0051 বয়স : 27 লিঙ্গ : মহিলা	ফটো উপলব্ধ	683	DHC2015659	নাম : জাহানারা বিব(শেখ) স্বামীর নাম: সাইনুদ্দিন সেখ বাড়ির নং : n0032 বয়স : 43 লিঙ্গ : মহিলা	ফটো উপলব্ধ	684	RTE1935170	নাম : আমরুন বিবি স্বামীর নাম: অন্তর আলি খাঁন বাড়ির নং : n0162 বয়স : 59 লিঙ্গ : মহিলা	ফটো উপলব্ধ
685	DHC2332666	নাম : জক্বুরনেসা সেখ স্বামীর নাম: অনুরালি সেখ বাড়ির নং : n0032 বয়স : 40 লিঙ্গ : মহিলা	ফটো উপলব্ধ	686	RTE2027894	নাম : মরিয়্যা বিবি স্বামীর নাম: মুস্তাফা খাঁন বাড়ির নং : n0007 বয়স : 57 লিঙ্গ : মহিলা	ফটো উপলব্ধ	687	RTE1997006	নাম : সাবেনা বিবি মন্ডল স্বামীর নাম: গিয়াসুদ্দিন মন্ডল বাড়ির নং : N0050 বয়স : 25 লিঙ্গ : মহিলা	ফটো উপলব্ধ
688	RTE1710946	নাম : স্বাধীন গুরাই পিতার নাম: বাউল গুরাই বাড়ির নং : n0007 বয়স : 28 লিঙ্গ : পুরুষ	ফটো উপলব্ধ	689	DHC2015766	নাম : মস্তুরালি মণ্ডল পিতার নাম: ইয়ারালি মণ্ডল বাড়ির নং : n0050 বয়স : 44 লিঙ্গ : পুরুষ	ফটো উপলব্ধ	690	RTE1936947	নাম : জাহেরা বিবি স্বামীর নাম: জহুর আলি খাঁন বাড়ির নং : n0013 বয়স : 76 লিঙ্গ : মহিলা	ফটো উপলব্ধ

বিধানসভা নির্বাচনক্ষেত্রের নং, নাম : 251-তালভাংরা  
ভাগ নং, নাম : 1-তিলাঘাগরী (আংশিক), তিলাঘাগরী

691 নাম : সায়রা বিবি স্বামীর নাম : জয়নুদ্দিন খাঁন বাড়ির নং : n0004 বয়স : 55 লিঙ্গ : মহিলা	RTE1946573 ফটো উপলব্ধ	692 নাম : রহিমা বিবি স্বামীর নাম : ইয়াসরুলী মঞ্জল বাড়ির নং : n0050 বয়স : 61 লিঙ্গ : মহিলা	RTE1943414 ফটো উপলব্ধ	693 নাম : হাজেরা বিবি স্বামীর নাম : নেজিবুদ্দিন সেখ বাড়ির নং : n0046 বয়স : 63 লিঙ্গ : মহিলা	RTE2132801 ফটো উপলব্ধ
694 নাম : সখীনা বিবি স্বামীর নাম : নেজিবুদ্দিন আহম্মদ সেখ বাড়ির নং : n0046 বয়স : 35 লিঙ্গ : মহিলা	RTE1200427 ফটো উপলব্ধ	695 নাম : সেখ নাজিরুদ্দিন আহম্মদ পিতার নাম : নেজিবুদ্দিন সেখ বাড়ির নং : n0046 বয়স : 38 লিঙ্গ : পুরুষ	RTE0425561 ফটো উপলব্ধ	696 নাম : বরজান সেখ পিতার নাম : সায়নুদ্দিন সেখ বাড়ির নং : N0032 বয়স : 24 লিঙ্গ : পুরুষ	RTE2001584 ফটো উপলব্ধ
697 নাম : মানুরালি সেখ পিতার নাম : সাদের আলি সেখ বাড়ির নং : n0032 বয়স : 34 লিঙ্গ : পুরুষ	RTE1115328 ফটো উপলব্ধ	698 নাম : আসমারা বেগম স্বামীর নাম : নজিবুদ্দিন মন্ডল বাড়ির নং : N0050 বয়স : 26 লিঙ্গ : মহিলা	RTE1996909 ফটো উপলব্ধ	699 নাম : সাদ্দাম হুসেন মন্ডল পিতার নাম : মস্তুরালি মন্ডল বাড়ির নং : N0050 বয়স : 24 লিঙ্গ : পুরুষ	RTE1996578 ফটো উপলব্ধ
700 নাম : মানুরা বিবি স্বামীর নাম : সাদেরালী সেখ বাড়ির নং : n0032 বয়স : 66 লিঙ্গ : মহিলা	WB/36/244/273575 ফটো উপলব্ধ	701 নাম : সায়নুদ্দিন সেখ পিতার নাম : সাদেরালী সেখ বাড়ির নং : n0032 বয়স : 51 লিঙ্গ : পুরুষ	WB/36/244/273574 ফটো উপলব্ধ	702 নাম : আনুরালি সেখ পিতার নাম : সাদের আলি সেখ বাড়ির নং : n0032 বয়স : 41 লিঙ্গ : পুরুষ	DHC2332658 ফটো উপলব্ধ
703 নাম : সারজান সেখ পিতার নাম : সাইনুদ্দিন সেখ বাড়ির নং : n0032 বয়স : 29 লিঙ্গ : পুরুষ	RTE1681600 ফটো উপলব্ধ	704 নাম : সাবিনা বিবি (মৃত) স্বামীর নাম : মানুরালি সেখ বাড়ির নং : n0032 বয়স : 31 লিঙ্গ : মহিলা	RTE1635333 ফটো উপলব্ধ	705 নাম : আনসুদ্দিন সেখ পিতার নাম : আনুরালি সেখ বাড়ির নং : এন0032 বয়স : 22 লিঙ্গ : পুরুষ	RTE2310977 ফটো উপলব্ধ
706 নাম : রহিমা বিবি স্বামীর নাম : নবিরহোসেন খাঁন বাড়ির নং : n0163 বয়স : 52 লিঙ্গ : মহিলা	RTE2129500 ফটো উপলব্ধ	707 নাম : রেদুয়ান বিবি খাঁন স্বামীর নাম : আব্দুল হালিম খাঁন বাড়ির নং : n0004 বয়স : 35 লিঙ্গ : মহিলা	RTE1199868 ফটো উপলব্ধ	708 নাম : আব্দুল হালিম খান পিতার নাম : জয়নুদ্দিন খান বাড়ির নং : n0004 বয়স : 36 লিঙ্গ : পুরুষ	DHC2701548 ফটো উপলব্ধ
709 নাম : সাবির হুসেন খাঁন পিতার নাম : মুস্তাফা খাঁন বাড়ির নং : n0007 বয়স : 31 লিঙ্গ : পুরুষ	RTE1455278 ফটো উপলব্ধ	710 নাম : সানুরা বিবি স্বামীর নাম : আব্দুল রহিম খান বাড়ির নং : n0160 বয়স : 39 লিঙ্গ : মহিলা	DHC2332906 ফটো উপলব্ধ	711 নাম : জাহানারা বিবি স্বামীর নাম : বাকীবিল্লা খান বাড়ির নং : n0013 বয়স : 39 লিঙ্গ : মহিলা	DHC2332914 ফটো উপলব্ধ
712 নাম : বাকিবিল্লা খান পিতার নাম : জহর আলি খান বাড়ির নং : n0013 বয়স : 40 লিঙ্গ : পুরুষ	DHC2332724 ফটো উপলব্ধ	713 নাম : আনুরা বিবি স্বামীর নাম : আনওয়ার সেখ বাড়ির নং : n0013 বয়স : 40 লিঙ্গ : মহিলা	RTE1553221 ফটো উপলব্ধ	714 নাম : সন্ধ্যা বেতাল স্বামীর নাম : বিশ্বনাথ বেতাল বাড়ির নং : n0137 বয়স : 67 লিঙ্গ : মহিলা	WB/36/244/273432 ফটো উপলব্ধ
715 নাম : বিকাশ বেতাল পিতার নাম : বিশ্বনাথ বেতাল বাড়ির নং : n0137 বয়স : 40 লিঙ্গ : পুরুষ	DHC2332591 ফটো উপলব্ধ	716 নাম : বিভাস বেতাল পিতার নাম : বিশ্বনাথ বেতাল বাড়ির নং : n0137 বয়স : 35 লিঙ্গ : পুরুষ	RTE1115401 ফটো উপলব্ধ	717 নাম : ঝুঙ্গা বেতাল স্বামীর নাম : বিকাশ বেতাল বাড়ির নং : n0137 বয়স : 33 লিঙ্গ : মহিলা	RTE1455435 ফটো উপলব্ধ
718 নাম : হিমাংশুশেখর ভট্টাচার্য পিতার নাম : অজিত ভট্টাচার্য বাড়ির নং : n0141 বয়স : 80 লিঙ্গ : পুরুষ	WB/36/244/273431 ফটো উপলব্ধ	719 নাম : সুকুমার ভট্টাচার্য পিতার নাম : অজিত ভট্টাচার্য বাড়ির নং : n0141 বয়স : 69 লিঙ্গ : পুরুষ	WB/36/244/273426 ফটো উপলব্ধ	720 নাম : রেখা ভট্টাচার্য স্বামীর নাম : সুকুমার ভট্টাচার্য বাড়ির নং : n0141 বয়স : 54 লিঙ্গ : মহিলা	WB/36/244/273424 ফটো উপলব্ধ

বিধানসভা নির্বাচনক্ষেত্রের নং, নাম : 251-তালভাংরা  
ভাগ নং, নাম : 1-তিলাঘাগরী (আংশিক), তিলাঘাগরী

721	WB/36/244/273423	ফটো উপলব্ধ	722	RTE2375723	ফটো উপলব্ধ	723	RTE1347251	ফটো উপলব্ধ
নাম : নারায়ণ ভট্টাচার্য পিতার নাম: অজিত ভট্টাচার্য বাড়ির নং : n0141 বয়স : 64 লিঙ্গ : পুরুষ			নাম : শৈলেন্দ্র নাথ ভট্টাচার্য পিতার নাম: অজিত কুমার ভট্টাচার্য বাড়ির নং : n0141 বয়স : 72 লিঙ্গ : পুরুষ			নাম : মধুসূদন ভট্টাচার্য পিতার নাম: অজিত কুমার ভট্টাচার্য বাড়ির নং : n0141 বয়স : 58 লিঙ্গ : পুরুষ		
724	RTE1347269	ফটো উপলব্ধ	725	DHC2015543	ফটো উপলব্ধ	726	RTE1553171	ফটো উপলব্ধ
নাম : সুপ্রিয়া ভট্টাচার্য স্বামীর নাম: মধুসূদন ভট্টাচার্য বাড়ির নং : n0141 বয়স : 42 লিঙ্গ : মহিলা			নাম : বিজয়া ভট্টাচার্য স্বামীর নাম: নারান ভট্টাচার্য বাড়ির নং : n0141 বয়স : 43 লিঙ্গ : মহিলা			নাম : বেবি ভট্টাচার্য পিতার নাম: হিমাংশু শেখর ভট্টাচার্য বাড়ির নং : n0141 বয়স : 32 লিঙ্গ : মহিলা		
727	RTE1938604	ফটো উপলব্ধ	728	DHC1537687	ফটো উপলব্ধ	729	RTE1970227	ফটো উপলব্ধ
নাম : নমিতা ভট্টাচার্য স্বামীর নাম: হিমংশু ভট্টাচার্য বাড়ির নং : n0141 বয়স : 71 লিঙ্গ : মহিলা			নাম : উজ্জ্বলা ভট্টাচার্য স্বামীর নাম: দিলীপ ভট্টাচার্য বাড়ির নং : n0141 বয়স : 44 লিঙ্গ : মহিলা			নাম : মানশ ভট্টাচার্য পিতার নাম: মধুসূদন ভট্টাচার্য বাড়ির নং : 4 বয়স : 25 লিঙ্গ : পুরুষ		
730	RTE2089951	ফটো উপলব্ধ	731	RTE1635176	ফটো উপলব্ধ	732	RTE2006104	ফটো উপলব্ধ
নাম : উমা ভট্টাচার্য স্বামীর নাম: সুশোভন ভট্টাচার্য বাড়ির নং : এন0141 বয়স : 28 লিঙ্গ : মহিলা			নাম : সুশোভন ভট্টাচার্য পিতার নাম: দিলীপ ভট্টাচার্য বাড়ির নং : n0141 বয়স : 28 লিঙ্গ : পুরুষ			নাম : সঞ্জিতা ভট্টাচার্য পিতার নাম: নারায়ণ ভট্টাচার্য বাড়ির নং : N0141 বয়স : 24 লিঙ্গ : মহিলা		
733	RTE1996776	ফটো উপলব্ধ	734	DHC2015576	ফটো উপলব্ধ	735	UVG1525419	ফটো উপলব্ধ
নাম : তনুজা মন্ডল স্বামীর নাম: ইউসুফ মন্ডল বাড়ির নং : N0025 বয়স : 24 লিঙ্গ : মহিলা			নাম : ফুলসুরা স্বামীর নাম: আনুরাণী মণ্ডল বাড়ির নং : n0034 বয়স : 43 লিঙ্গ : মহিলা			নাম : নন্দিতা পাল মন্ডল স্বামীর নাম: অভয় চরন মন্ডল বাড়ির নং : n0110 বয়স : 30 লিঙ্গ : মহিলা		
736	RTE1804608	ফটো উপলব্ধ	737	RTE1801752	ফটো উপলব্ধ	738	RTE1809177	ফটো উপলব্ধ
নাম : সকের আলি মন্ডল পিতার নাম: আজাদালি মন্ডল বাড়ির নং : n0049 বয়স : 28 লিঙ্গ : পুরুষ			নাম : আলি আসগর মন্ডল পিতার নাম: রাফেজুদ্দিন মন্ডল বাড়ির নং : n0035 বয়স : 26 লিঙ্গ : পুরুষ			নাম : নাড গোপাল মন্ডল পিতার নাম: গৌতম মন্ডল বাড়ির নং : n0110 বয়স : 34 লিঙ্গ : পুরুষ		
739	WB/36/244/273505	ফটো উপলব্ধ	740	DHC2543148	ফটো উপলব্ধ	741	RTE1347335	ফটো উপলব্ধ
নাম : মায়ী মণ্ডল স্বামীর নাম: অনিরুদ্ধ মণ্ডল বাড়ির নং : n0111 বয়স : 63 লিঙ্গ : মহিলা			নাম : জয়দেব মন্ডল পিতার নাম: অনিরুদ্ধ মন্ডল বাড়ির নং : n0111 বয়স : 39 লিঙ্গ : পুরুষ			নাম : সম্পা মন্ডল স্বামীর নাম: জয়দেব মন্ডল বাড়ির নং : n0111 বয়স : 33 লিঙ্গ : মহিলা		
742	DHC2746733	ফটো উপলব্ধ	743	DHC2332526	ফটো উপলব্ধ	744	WB/36/244/273504	ফটো উপলব্ধ
নাম : কৃষ্ণা মন্ডল মায়ের নাম: মায়ী মন্ডল বাড়ির নং : n0111 বয়স : 37 লিঙ্গ : মহিলা			নাম : রামপ্রসাদ মণ্ডল পিতার নাম: ভাস্কর মণ্ডল বাড়ির নং : n0112 বয়স : 64 লিঙ্গ : পুরুষ			নাম : সন্ধ্যা মণ্ডল স্বামীর নাম: রামপ্রসাদ মণ্ডল বাড়ির নং : n0112 বয়স : 58 লিঙ্গ : মহিলা		
745	DHC2746741	ফটো উপলব্ধ	746	RTE1455476	ফটো উপলব্ধ	747	RTE1258649	ফটো উপলব্ধ
নাম : দয়াময় মন্ডল পিতার নাম: রামপ্রসাদ মন্ডল বাড়ির নং : n0112 বয়স : 36 লিঙ্গ : পুরুষ			নাম : সুমনা মন্ডল স্বামীর নাম: দয়াময় মন্ডল বাড়ির নং : n0112 বয়স : 30 লিঙ্গ : মহিলা			নাম : শ্রীধর মন্ডল পিতার নাম: রামপ্রসাদ মন্ডল বাড়ির নং : n0112 বয়স : 34 লিঙ্গ : পুরুষ		
748	WB/36/244/273508	ফটো উপলব্ধ	749	WB/36/244/273507	ফটো উপলব্ধ	750	DHC2332518	ফটো উপলব্ধ
নাম : গুরুদাস মণ্ডল পিতার নাম: নগেন্দ্র মণ্ডল বাড়ির নং : n0123 বয়স : 65 লিঙ্গ : পুরুষ			নাম : দিষ্টী মণ্ডল স্বামীর নাম: গুরুদাস মণ্ডল বাড়ির নং : n0123 বয়স : 60 লিঙ্গ : মহিলা			নাম : পুষ্পেন্দু মন্ডল পিতার নাম: গুরুদাস মন্ডল বাড়ির নং : n0123 বয়স : 40 লিঙ্গ : পুরুষ		

বিধানসভা নির্বাচনক্ষেত্রের নং, নাম : 251-তালভাংরা  
ভাগ নং, নাম : 1-তিলাঘাগরী (আংশিক), তিলাঘাগরী

751 নাম : শুভেন্দু মন্ডল পিতার নাম: গুরুদাস মন্ডল বাড়ির নং : n0123 বয়স : 37 লিঙ্গ : পুরুষ	DHC2746774 ফটো উপলব্ধ	752 নাম : নিহারী মণ্ডল স্বামীর নাম: রবি মণ্ডল বাড়ির নং : n0124 বয়স : 73 লিঙ্গ : মহিলা	WB/36/244/273513 ফটো উপলব্ধ	753 নাম : শ্যাম সুন্দর মণ্ডল পিতার নাম: রবিলোচন মণ্ডল বাড়ির নং : n0124 বয়স : 51 লিঙ্গ : পুরুষ	WB/36/244/273512 ফটো উপলব্ধ
754 নাম : রামপ্রসাদ মন্ডল পিতার নাম: রবিলোচন মন্ডল বাড়ির নং : n0124 বয়স : 46 লিঙ্গ : পুরুষ	DHC1538834 ফটো উপলব্ধ	755 নাম : ইতু মন্ডল স্বামীর নাম: রামপ্রসাদ মন্ডল বাড়ির নং : n0124 বয়স : 33 লিঙ্গ : মহিলা	RTE1347301 ফটো উপলব্ধ	756 নাম : ইসমাইল মণ্ডল পিতার নাম: খলিল মণ্ডল বাড়ির নং : n0159 বয়স : 75 লিঙ্গ : পুরুষ	WB/36/244/273570 ফটো উপলব্ধ
757 নাম : আবদুল গেনী মন্ডল পিতার নাম: ইসমাইল মন্ডল বাড়ির নং : n0159 বয়স : 31 লিঙ্গ : পুরুষ	RTE1553163 ফটো উপলব্ধ	758 নাম : আব্দুল রসিদ মন্ডল পিতার নাম: গোফুর মন্ডল বাড়ির নং : n0035 বয়স : 31 লিঙ্গ : পুরুষ	RTE1455492 ফটো উপলব্ধ	759 নাম : আবদুল সাত্তার মন্ডল পিতার নাম: গোফুর মন্ডল বাড়ির নং : n0035 বয়স : 31 লিঙ্গ : পুরুষ	RTE1553213 ফটো উপলব্ধ
760 নাম : রাফেজুদ্দিন মণ্ডল পিতার নাম: গোফুর মণ্ডল বাড়ির নং : n0035 বয়স : 55 লিঙ্গ : পুরুষ	WB/36/244/273467 ফটো উপলব্ধ	761 নাম : তসলিম মণ্ডল পিতার নাম: গোফুর মণ্ডল বাড়ির নং : n0035 বয়স : 36 লিঙ্গ : পুরুষ	RTE1051879 ফটো উপলব্ধ	762 নাম : আনুয়ারা বিবি মন্ডল স্বামীর নাম: রাফেজুদ্দিন মন্ডল বাড়ির নং : n0035 বয়স : 46 লিঙ্গ : মহিলা	DHC1537695 ফটো উপলব্ধ
763 নাম : রিজিয়া বিবি স্বামীর নাম: আবদুল রসিদ মন্ডল বাড়ির নং : n0035 বয়স : 41 লিঙ্গ : মহিলা	RTE1553197 ফটো উপলব্ধ	764 নাম : আমেনুর মন্ডল স্বামীর নাম: সেলিম মন্ডল বাড়ির নং : n0035 বয়স : 35 লিঙ্গ : মহিলা	RTE1258730 ফটো উপলব্ধ	765 নাম : সুপিয়া বিবি স্বামীর নাম: তসলিম মন্ডল বাড়ির নং : n0035 বয়স : 36 লিঙ্গ : মহিলা	RTE1258623 ফটো উপলব্ধ
766 নাম : রাকেউল বিবি স্বামীর নাম: আব্দুল সাত্তার মন্ডল বাড়ির নং : n0035 বয়স : 31 লিঙ্গ : মহিলা	RTE1455484 ফটো উপলব্ধ	767 নাম : রূপসোনা বিবি স্বামীর নাম: আজমীর আলি বায়েন বাড়ির নং : n0045 বয়স : 35 লিঙ্গ : মহিলা	RTE1258664 ফটো উপলব্ধ	768 নাম : আজমীর আলি বায়েন পিতার নাম: ইউসুফ বায়েন বাড়ির নং : n0045 বয়স : 34 লিঙ্গ : পুরুষ	RTE1347319 ফটো উপলব্ধ
769 নাম : লতিফুল খাঁতুন পিতার নাম: আব্দুল সাত্তার মন্ডল বাড়ির নং : n0021 বয়স : 29 লিঙ্গ : মহিলা	RTE1760040 ফটো উপলব্ধ	770 নাম : জাহেরা বিবি স্বামীর নাম: সুমুর আলি মন্ডল বাড়ির নং : n0025 বয়স : 42 লিঙ্গ : মহিলা	RTE1943067 ফটো উপলব্ধ	771 নাম : সুরাত আলি মন্ডল পিতার নাম: সেলিম মন্ডল বাড়ির নং : n0036 বয়স : 35 লিঙ্গ : পুরুষ	RTE1115542 ফটো উপলব্ধ
772 নাম : চিত্তাহরণ মণ্ডল পিতার নাম: মিহির মণ্ডল বাড়ির নং : n0110 বয়স : 58 লিঙ্গ : পুরুষ	RTE2025559 ফটো উপলব্ধ	773 নাম : সরিফুন বিবি স্বামীর নাম: আব্দুল গেনী মন্ডল বাড়ির নং : n0159 বয়স : 25 লিঙ্গ : মহিলা	RTE1849314 ফটো উপলব্ধ	774 নাম : সুবান মণ্ডল পিতার নাম: মোস্তাফিজ মণ্ডল বাড়ির নং : n0036 বয়স : 38 লিঙ্গ : পুরুষ	DHC2701506 ফটো উপলব্ধ
775 নাম : কমলা মণ্ডল স্বামীর নাম: গৌতম মণ্ডল বাড়ির নং : n0110 বয়স : 56 লিঙ্গ : মহিলা	RTE2214369 ফটো উপলব্ধ	776 নাম : করুণাময়ী কারক স্বামীর নাম: সোমনাথ মন্ডল বাড়ির নং : এন0110 বয়স : 27 লিঙ্গ : মহিলা	RTE1709179 ফটো উপলব্ধ	777 নাম : মৌসুমী কুন্ডু মন্ডল স্বামীর নাম: নাড় গোপাল মন্ডল বাড়ির নং : n0110 বয়স : 29 লিঙ্গ : মহিলা	RTE1115187 ফটো উপলব্ধ
778 নাম : কহিনুর খাতুন স্বামীর নাম: সুরাত আলি মন্ডল বাড়ির নং : এন0036 বয়স : 23 লিঙ্গ : মহিলা	RTE2166577 ফটো উপলব্ধ	779 নাম : মনসুর আলি খাঁন পিতার নাম: নুরসেদ খাঁন বাড়ির নং : n0124 বয়স : 49 লিঙ্গ : পুরুষ	RTE2024669 ফটো উপলব্ধ	780 নাম : আব্দুল সেলিম মন্ডল পিতার নাম: আব্দুল সাত্তার মন্ডল বাড়ির নং : এন0021 বয়স : 25 লিঙ্গ : পুরুষ	RTE2049120 ফটো উপলব্ধ

বিধানসভা নির্বাচনক্ষেত্রের নং, নাম : 251-তালভাংরা  
ভাগ নং, নাম : 1-তিলাঘাগরী (আংশিক), তিলাঘাগরী

781 নাম : ফরিদা মণ্ডল স্বামীর নাম: গুলবাস মন্ডল বাড়ির নং : n0025 বয়স : 62 লিঙ্গ : মহিলা	RTE1943059 ফটো উপলব্ধ	782 নাম : ইসমাতুন বিবি স্বামীর নাম: ফিরদাস খান বাড়ির নং : এন0025 বয়স : 28 লিঙ্গ : মহিলা	RTE2073047 ফটো উপলব্ধ	783 নাম : সুরোজ মন্ডল পিতার নাম: ওয়াদুদ মন্ডল বাড়ির নং : এন0045 বয়স : 21 লিঙ্গ : পুরুষ	RTE2246494 ফটো উপলব্ধ
784 নাম : আব্দুল মন্ডল পিতার নাম: আব্দুল সালাম মন্ডল বাড়ির নং : এন0010 বয়স : 21 লিঙ্গ : পুরুষ	RTE2246510 ফটো উপলব্ধ	785 নাম : আশালতা মণ্ডল স্বামীর নাম: মিহির মণ্ডল বাড়ির নং : n0110 বয়স : 89 লিঙ্গ : মহিলা	RTE2207231 ফটো উপলব্ধ	786 নাম : আব্দুল হালিম খান মায়ের নাম: জেলেখা বিবি বাড়ির নং : এন0025 বয়স : 22 লিঙ্গ : পুরুষ	RTE2204543 ফটো উপলব্ধ
787 নাম : নীলমনি মন্ডল পিতার নাম: শ্যামসুন্দর মন্ডল বাড়ির নং : n0099 বয়স : 28 লিঙ্গ : পুরুষ	RTE1711084 ফটো উপলব্ধ	788 নাম : মমেনা বিবি(মন্ডল) স্বামীর নাম: সারজাহান মন্ডল বাড়ির নং : n0009 বয়স : 31 লিঙ্গ : মহিলা	RTE1455443 ফটো উপলব্ধ	789 নাম : কুমা মণ্ডল স্বামীর নাম: শ্যামসুন্দর মণ্ডল বাড়ির নং : n0124 বয়স : 44 লিঙ্গ : মহিলা	DHC1615566 ফটো উপলব্ধ
790 নাম : মহম্মদ আলি মন্ডল পিতার নাম: আজাদ আলি মন্ডল বাড়ির নং : n0049 বয়স : 31 লিঙ্গ : পুরুষ	RTE1258631 ফটো উপলব্ধ	791 নাম : তসলিমা খাতুন পিতার নাম: আজাদ আলি মন্ডল বাড়ির নং : n0049 বয়স : 36 লিঙ্গ : মহিলা	RTE1115484 ফটো উপলব্ধ	792 নাম : সেলিম মণ্ডল পিতার নাম: গফুর মণ্ডল বাড়ির নং : n0035 বয়স : 37 লিঙ্গ : পুরুষ	DHC2746469 ফটো উপলব্ধ
793 নাম : রুবিনা খাতুন পিতার নাম: মোনসুরআলি খান বাড়ির নং : N0124 বয়স : 24 লিঙ্গ : মহিলা	RTE2006179 ফটো উপলব্ধ	794 নাম : মেঘা মন্ডল পিতার নাম: শ্যাম সুন্দর মন্ডল বাড়ির নং : এন0124 বয়স : 20 লিঙ্গ : মহিলা	RTE2310928 ফটো উপলব্ধ	795 নাম : আব্দুল রসিদ মন্ডল পিতার নাম: রাফেজুদ্দিন মন্ডল বাড়ির নং : N0035 বয়স : 24 লিঙ্গ : পুরুষ	RTE1996545 ফটো উপলব্ধ
796 নাম : সান্তনা বিবি স্বামীর নাম: সুবান মন্ডল বাড়ির নং : N0036 বয়স : 24 লিঙ্গ : মহিলা	RTE2006146 ফটো উপলব্ধ	797 নাম : রোসতম মন্ডল পিতার নাম: আনুরাণী মন্ডল বাড়ির নং : N0034 বয়স : 24 লিঙ্গ : পুরুষ	RTE1996511 ফটো উপলব্ধ	798 নাম : আব্দুল ওয়াজিদ মণ্ডল পিতার নাম: সাদেক আলি মণ্ডল বাড়ির নং : n0045 বয়স : 35 লিঙ্গ : পুরুষ	DHC2746899 ফটো উপলব্ধ
799 নাম : আবদুল রহমান মন্ডল পিতার নাম: মোজাফফর মন্ডল বাড়ির নং : n0010 বয়স : 37 লিঙ্গ : পুরুষ	DHC2746592 ফটো উপলব্ধ	800 নাম : সুমুর আলি মণ্ডল পিতার নাম: গুলবাস মণ্ডল বাড়ির নং : n0025 বয়স : 41 লিঙ্গ : মহিলা	DHC2194223 ফটো উপলব্ধ	801 নাম : ওয়াদুদ মণ্ডল পিতার নাম: সাদেক আলি মণ্ডল বাড়ির নং : n0045 বয়স : 46 লিঙ্গ : পুরুষ	DHC1538008 ফটো উপলব্ধ
802 নাম : মাঝিয়া মণ্ডল স্বামীর নাম: গোফুর মণ্ডল বাড়ির নং : n0035 বয়স : 64 লিঙ্গ : মহিলা	RTE1932813 ফটো উপলব্ধ	803 নাম : অর্জনা বিবি স্বামীর নাম: আলি আসগর মন্ডল বাড়ির নং : এন0035 বয়স : 22 লিঙ্গ : মহিলা	RTE2338051 ফটো উপলব্ধ	804 নাম : লালবাহাদুর মন্ডল পিতার নাম: রবিয়াল মণ্ডল বাড়ির নং : এন0035 বয়স : 22 লিঙ্গ : পুরুষ	RTE2338069 ফটো উপলব্ধ
805 নাম : আব্দুল আজিজ মন্ডল পিতার নাম: সাদেক আলি মন্ডল বাড়ির নং : n0045 বয়স : 35 লিঙ্গ : পুরুষ	RTE1200393 ফটো উপলব্ধ	806 নাম : আজাদলী মণ্ডল পিতার নাম: আমিন মণ্ডল বাড়ির নং : n0049 বয়স : 66 লিঙ্গ : পুরুষ	RTE1946607 ফটো উপলব্ধ	807 নাম : সাইফুন বিবি মণ্ডল স্বামীর নাম: ওয়াদুদ মণ্ডল বাড়ির নং : n0045 বয়স : 41 লিঙ্গ : মহিলা	DHC2332492 ফটো উপলব্ধ
808 নাম : ইউসুফ আলি মন্ডল পিতার নাম: সুমুর আলি মন্ডল বাড়ির নং : এন0025 বয়স : 25 লিঙ্গ : পুরুষ	RTE1863299 ফটো উপলব্ধ	809 নাম : হাইজান বিবি স্বামীর নাম: আবদুল আজিজ মন্ডল বাড়ির নং : n0045 বয়স : 30 লিঙ্গ : মহিলা	RTE1553122 ফটো উপলব্ধ	810 নাম : সাদেক আলি মণ্ডল পিতার নাম: খালিদ মণ্ডল বাড়ির নং : n0045 বয়স : 75 লিঙ্গ : পুরুষ	RTE1941673 ফটো উপলব্ধ

বিধানসভা নির্বাচনক্ষেত্রের নং, নাম : 251-তালভাংরা  
ভাগ নং, নাম : 1-তিলাঘাগরী (আংশিক), তিলাঘাগরী

811 নাম : তসলিম মণ্ডল পিতার নাম: আনুরালী মন্ডল বাড়ির নং : n0034 বয়স : 29 লিঙ্গ : পুরুষ	RTE1681568 ফটো উপলব্ধ	812 নাম : জইনুবা বিবি পিতার নাম: সদেক আলি মন্ডল বাড়ির নং : n0045 বয়স : 43 লিঙ্গ : মহিলা	RTE0424663 ফটো উপলব্ধ	813 নাম : নুরেবা বিবি স্বামীর নাম: আব্দুল ওয়াজিদ মণ্ডল বাড়ির নং : n0045 বয়স : 33 লিঙ্গ : মহিলা	RTE1455500 ফটো উপলব্ধ
814 নাম : সায়দুন মণ্ডল স্বামীর নাম: সাদেক আলি বাড়ির নং : n0045 বয়স : 57 লিঙ্গ : মহিলা	RTE1940550 ফটো উপলব্ধ	815 নাম : আনুরালী মণ্ডল পিতার নাম: আমিন মণ্ডল বাড়ির নং : n0034 বয়স : 54 লিঙ্গ : পুরুষ	RTE1938422 ফটো উপলব্ধ	816 নাম : আব্দুল হালিম মন্ডল পিতার নাম: আব্দুল সাত্তার মন্ডল বাড়ির নং : n0021 বয়স : 29 লিঙ্গ : পুরুষ	RTE1760016 ফটো উপলব্ধ
817 নাম : ফিরদৌস খাঁন মায়ের নাম: জেলেখা বিবি বাড়ির নং : এন০০২৫ বয়স : 25 লিঙ্গ : পুরুষ	RTE1846799 ফটো উপলব্ধ	818 নাম : রিজিয়া মণ্ডল স্বামীর নাম: ইসমাইল মণ্ডল বাড়ির নং : n0038 বয়স : 59 লিঙ্গ : মহিলা	WB/36/244/273569 ফটো উপলব্ধ	819 নাম : সোমনাথ মন্ডল পিতার নাম: চিত্তাহরন মন্ডল বাড়ির নং : n0110 বয়স : 27 লিঙ্গ : পুরুষ	RTE1711076 ফটো উপলব্ধ
820 নাম : পিয়ারী মণ্ডল স্বামীর নাম: আজেন্দালী মণ্ডল বাড়ির নং : n0049 বয়স : 54 লিঙ্গ : মহিলা	WB/36/244/273555 ফটো উপলব্ধ	821 নাম : জগন্নাথ মণ্ডল পিতার নাম: ভাস্কর মণ্ডল বাড়ির নং : n0098 বয়স : 62 লিঙ্গ : পুরুষ	WB/36/244/273503 ফটো উপলব্ধ	822 নাম : গঙ্গা মণ্ডল স্বামীর নাম: জগন্নাথ মণ্ডল বাড়ির নং : n0098 বয়স : 57 লিঙ্গ : মহিলা	WB/36/244/273502 ফটো উপলব্ধ
823 নাম : রাজলক্ষী মণ্ডল স্বামীর নাম: ভাস্কর মণ্ডল বাড়ির নং : n0099 বয়স : 86 লিঙ্গ : মহিলা	WB/36/244/273506 ফটো উপলব্ধ	824 নাম : শ্যামসুন্দর মণ্ডল পিতার নাম: ভাস্কর মণ্ডল বাড়ির নং : n0099 বয়স : 54 লিঙ্গ : পুরুষ	WB/36/244/273501 ফটো উপলব্ধ	825 নাম : পূর্ণিমা মণ্ডল স্বামীর নাম: শ্যামসুন্দর মণ্ডল বাড়ির নং : n0099 বয়স : 51 লিঙ্গ : মহিলা	WB/36/244/273499 ফটো উপলব্ধ
826 নাম : পৌতম মণ্ডল পিতার নাম: মিহির মণ্ডল বাড়ির নং : n0110 বয়স : 61 লিঙ্গ : পুরুষ	WB/36/244/273496 ফটো উপলব্ধ	827 নাম : অঞ্জলী মণ্ডল স্বামীর নাম: চিত্তাহরন মন্ডল বাড়ির নং : n0110 বয়স : 53 লিঙ্গ : মহিলা	RTE2133049 ফটো উপলব্ধ	828 নাম : অভয়চরন মন্ডল পিতার নাম: চিত্তাহরন মন্ডল বাড়ির নং : n0110 বয়স : 31 লিঙ্গ : পুরুষ	RTE1347293 ফটো উপলব্ধ
829 নাম : নন্দদুলাল মন্ডল পিতার নাম: জগন্নাথ মন্ডল বাড়ির নং : n0099 বয়স : 28 লিঙ্গ : পুরুষ	RTE1711043 ফটো উপলব্ধ	830 নাম : আক্তার আলি মন্ডল পিতার নাম: আজেন্দ আলি মন্ডল বাড়ির নং : n0049 বয়স : 28 লিঙ্গ : পুরুষ	RTE1811264 ফটো উপলব্ধ	831 নাম : আকতার মন্ডল পিতার নাম: হিয়াউদ্দিন মণ্ডল বাড়ির নং : n0009 বয়স : 65 লিঙ্গ : পুরুষ	RTE2332906 ফটো উপলব্ধ
832 নাম : সায়েরা বিবি স্বামীর নাম: আক্তার মণ্ডল বাড়ির নং : n0009 বয়স : 60 লিঙ্গ : মহিলা	RTE2337285 ফটো উপলব্ধ	833 নাম : জেলেখা বিবি স্বামীর নাম: আলাউদ্দিন মাস্তার বাড়ির নং : n0025 বয়স : 54 লিঙ্গ : মহিলা	WB/36/244/273478 ফটো উপলব্ধ	834 নাম : ইজামুল মন্ডল পিতার নাম: ফরিদা মন্ডল বাড়ির নং : এন0025 বয়স : 21 লিঙ্গ : পুরুষ	RTE2310969 ফটো উপলব্ধ
835 নাম : সালেমন মণ্ডল পিতার নাম: কেবাং মণ্ডল বাড়ির নং : n0036 বয়স : 76 লিঙ্গ : পুরুষ	WB/36/244/273568 ফটো উপলব্ধ	836 নাম : আজেন্দা মণ্ডল স্বামীর নাম: সালেমন মণ্ডল বাড়ির নং : n0036 বয়স : 69 লিঙ্গ : মহিলা	WB/36/244/273565 ফটো উপলব্ধ	837 নাম : আজিবুর মণ্ডল পিতার নাম: সালেমন মণ্ডল বাড়ির নং : n0036 বয়স : 51 লিঙ্গ : পুরুষ	WB/36/244/273567 ফটো উপলব্ধ
838 নাম : আব্দুলমাল্লান মণ্ডল পিতার নাম: সালেমন মণ্ডল বাড়ির নং : n0036 বয়স : 49 লিঙ্গ : পুরুষ	WB/36/244/273566 ফটো উপলব্ধ	839 নাম : নূরসুবা বিবি স্বামীর নাম: আব্দুল মাল্লান মন্ডল বাড়ির নং : n0036 বয়স : 41 লিঙ্গ : মহিলা	RTE0424002 ফটো উপলব্ধ	840 নাম : ফুলতুন বিবি স্বামীর নাম: আজিবুর মন্ডল বাড়ির নং : n0036 বয়স : 36 লিঙ্গ : মহিলা	RTE1455450 ফটো উপলব্ধ

বিধানসভা নির্বাচনক্ষেত্রের নং, নাম : 251-তালভাংরা  
ভাগ নং, নাম : 1-তিলাঘাগরী (আংশিক), তিলাঘাগরী

841	RTE1347277	নাম : সারজাহান মন্ডল পিতার নাম: আক্তার মন্ডল বাড়ির নং : n0009 বয়স : 33 লিঙ্গ : পুরুষ	ফটো উপলব্ধ	842	WB/36/244/273487	নাম : মজফফর মন্ডল পিতার নাম: হিয়াউদ্দিন মন্ডল বাড়ির নং : n0010 বয়স : 71 লিঙ্গ : পুরুষ	ফটো উপলব্ধ	843	WB/36/244/273486	নাম : তাহেরুন মন্ডল স্বামীর নাম: মজফফর মন্ডল বাড়ির নং : n0010 বয়স : 63 লিঙ্গ : মহিলা	ফটো উপলব্ধ
844	DHC1615962	নাম : আব্দুল সালাম মন্ডল পিতার নাম: মজফফর মন্ডল বাড়ির নং : n0010 বয়স : 43 লিঙ্গ : পুরুষ	ফটো উপলব্ধ	845	RTE1115310	নাম : মদিনা বিবি স্বামীর নাম: আব্দুল রহমান মন্ডল বাড়ির নং : n0010 বয়স : 40 লিঙ্গ : মহিলা	ফটো উপলব্ধ	846	DHC2332534	নাম : হাসিফুন বিবি মন্ডল স্বামীর নাম: আব্দুল সালাম মন্ডল বাড়ির নং : n0010 বয়স : 40 লিঙ্গ : মহিলা	ফটো উপলব্ধ
847	RTE2199974	নাম : আব্দুলসাত্তার মন্ডল পিতার নাম: মথন মন্ডল বাড়ির নং : n0021 বয়স : 61 লিঙ্গ : পুরুষ	ফটো উপলব্ধ	848	WB/36/244/273481	নাম : আসুরা মন্ডল স্বামীর নাম: আব্দুলসাত্তার মন্ডল বাড়ির নং : n0021 বয়স : 56 লিঙ্গ : মহিলা	ফটো উপলব্ধ	849	RTE2400737	নাম : শাহজাদ মন্ডল পিতার নাম: সুকুরালী মন্ডল বাড়ির নং : n0037 বয়স : 49 লিঙ্গ : পুরুষ	ফটো উপলব্ধ
850	DHC2332443	নাম : হাফেজা বিবি স্বামীর নাম: শাহজাদা মন্ডল বাড়ির নং : n0037 বয়স : 41 লিঙ্গ : মহিলা	ফটো উপলব্ধ	851	RTE1846765	নাম : আজাদ কালাম মন্ডল পিতার নাম: আজিব মন্ডল বাড়ির নং : এন০০৪৭ বয়স : 27 লিঙ্গ : পুরুষ	ফটো উপলব্ধ	852	DHC2015550	নাম : সালেমা মন্ডল পিতার নাম: সালেমন মন্ডল বাড়ির নং : n0047 বয়স : 65 লিঙ্গ : মহিলা	ফটো উপলব্ধ
853	RTE1932953	নাম : সাইফুন মন্ডল স্বামীর নাম: সুকুরালী মন্ডল বাড়ির নং : n0037 বয়স : 61 লিঙ্গ : মহিলা	ফটো উপলব্ধ	854	RTE1943083	নাম : আজিব মন্ডল পিতার নাম: সালেমান মন্ডল বাড়ির নং : n0047 বয়স : 59 লিঙ্গ : পুরুষ	ফটো উপলব্ধ	855	RTE1943513	নাম : সরস্বতী মন্ডল স্বামীর নাম: হরেকৃষ্ণ মন্ডল বাড়ির নং : n0122 বয়স : 67 লিঙ্গ : মহিলা	ফটো উপলব্ধ
856	RTE1051945	নাম : জিয়াবুল খান পিতার নাম: আবদুল মালেক খান বাড়ির নং : n0047 বয়স : 35 লিঙ্গ : পুরুষ	ফটো উপলব্ধ	857	RTE1945955	নাম : কলসুমা মন্ডল স্বামীর নাম: সালেমন মন্ডল বাড়ির নং : n0047 বয়স : 80 লিঙ্গ : মহিলা	ফটো উপলব্ধ	858	RTE2005213	নাম : নূর আলম মন্ডল পিতার নাম: আজিব মন্ডল বাড়ির নং : N0047 বয়স : 25 লিঙ্গ : পুরুষ	ফটো উপলব্ধ
859	RTE2005106	নাম : জিন্নাত আলি মন্ডল পিতার নাম: আজাদ কালাম মন্ডল বাড়ির নং : N0049 বয়স : 29 লিঙ্গ : পুরুষ	ফটো উপলব্ধ	860	RTE2001832	নাম : সাইনা খাঁন স্বামীর নাম: জিয়াবুল খাঁন বাড়ির নং : N0047 বয়স : 25 লিঙ্গ : মহিলা	ফটো উপলব্ধ	861	RTE0424069	নাম : সাহাবুল মন্ডল পিতার নাম: সুকুরালী মন্ডল বাড়ির নং : n0037 বয়স : 38 লিঙ্গ : পুরুষ	ফটো উপলব্ধ
862	RTE2001873	নাম : সাদেরনেসা মন্ডল স্বামীর নাম: আজাদ কালাম মন্ডল বাড়ির নং : N0047 বয়স : 26 লিঙ্গ : মহিলা	ফটো উপলব্ধ	863	RTE1943323	নাম : নিতাই মন্ডল পিতার নাম: শশধর মন্ডল বাড়ির নং : n0142 বয়স : 58 লিঙ্গ : পুরুষ	ফটো উপলব্ধ	864	WB/36/244/273697	নাম : সাহাফরিদ মন্ডল পিতার নাম: সুকুরালী মন্ডল বাড়ির নং : n0037 বয়স : 55 লিঙ্গ : পুরুষ	ফটো উপলব্ধ
865	WB/36/244/273561	নাম : মজিদা বিবি স্বামীর নাম: সাহাফরিদ মন্ডল বাড়ির নং : n0037 বয়স : 50 লিঙ্গ : মহিলা	ফটো উপলব্ধ	866	RTE2146157	নাম : মেহেরুনেশা মন্ডল স্বামীর নাম: আজারুদ্দীন মন্ডল বাড়ির নং : এন0037 বয়স : 22 লিঙ্গ : মহিলা	ফটো উপলব্ধ	867	NFN1663608	নাম : শিল্পা মন্ডল স্বামীর নাম: সুব্রত মন্ডল বাড়ির নং : N0142 বয়স : 32 লিঙ্গ : মহিলা	ফটো উপলব্ধ
868	RTE1258656	নাম : সুব্রত মন্ডল পিতার নাম: নিতাই মন্ডল বাড়ির নং : n0142 বয়স : 33 লিঙ্গ : পুরুষ	ফটো উপলব্ধ	869	RTE2029296	নাম : সুকুরালী মন্ডল পিতার নাম: কেবাদ মন্ডল বাড়ির নং : n0037 বয়স : 70 লিঙ্গ : পুরুষ	ফটো উপলব্ধ	870	RTE2029130	নাম : সুপ্রিয়া মন্ডল স্বামীর নাম: সাহাবুল মন্ডল বাড়ির নং : n0037 বয়স : 24 লিঙ্গ : মহিলা	ফটো উপলব্ধ

বিধানসভা নির্বাচনক্ষেত্রের নং, নাম : 251-তালভাংরা  
ভাগ নং, নাম : 1-তিলাঘাগরী (আংশিক), তিলাঘাগরী

871 নাম : জুলুসা মন্ডল স্বামীর নাম: আজিব মন্ডল বাড়ির নং : n0047 বয়স : 53 লিঙ্গ : মহিলা	RTE1943026 ফটো উপলব্ধ	872 নাম : কাজল মন্ডল স্বামীর নাম: নিতাই মন্ডল বাড়ির নং : n0142 বয়স : 53 লিঙ্গ : মহিলা	RTE1943356 ফটো উপলব্ধ	873 নাম : আজারুদ্দিন মন্ডল পিতার নাম: সাহাফরিদ মন্ডল বাড়ির নং : n0037 বয়স : 27 লিঙ্গ : পুরুষ	RTE1711068 ফটো উপলব্ধ
874 নাম : রোজিনা বিবি স্বামীর নাম: শাহজাদ মন্ডল বাড়ির নং : এন0037 বয়স : 42 লিঙ্গ : মহিলা	RTE2089928 ফটো উপলব্ধ	875 নাম : অমিয়া মন্ডল পিতার নাম: হরেকৃষ্ণ মন্ডল বাড়ির নং : n0122 বয়স : 47 লিঙ্গ : পুরুষ	DHC1609320 ফটো উপলব্ধ	876 নাম : আরমান মন্ডল পিতার নাম: সাহাফরিদ মন্ডল বাড়ির নং : এন0037 বয়স : 25 লিঙ্গ : পুরুষ	RTE1875368 ফটো উপলব্ধ
877 নাম : আজিজুল মন্ডল পিতার নাম: শাহজাদ মন্ডল বাড়ির নং : এন0037 বয়স : 20 লিঙ্গ : পুরুষ	RTE2325520 ফটো উপলব্ধ	878 নাম : নাজিমা মোল্লা স্বামীর নাম: আজমীর হোসেন মোল্লা বাড়ির নং : N0042 বয়স : 25 লিঙ্গ : মহিলা	RTE2001857 ফটো উপলব্ধ	879 নাম : আসগরআলি মল্লা পিতার নাম: বসরুদ্দি মল্লা বাড়ির নং : n0031 বয়স : 66 লিঙ্গ : পুরুষ	WB/36/244/273549 ফটো উপলব্ধ
880 নাম : সাবেতুন মল্লা স্বামীর নাম: আসগর মল্লা বাড়ির নং : n0031 বয়স : 54 লিঙ্গ : মহিলা	WB/36/244/273547 ফটো উপলব্ধ	881 নাম : জামিলা বিবি মল্লা স্বামীর নাম: বসরুদ্দি মল্লা বাড়ির নং : n0042 বয়স : 83 লিঙ্গ : মহিলা	WB/36/244/273548 ফটো উপলব্ধ	882 নাম : সায়েরা মল্লা স্বামীর নাম: জাকিরহোসেন মল্লা বাড়ির নং : n0042 বয়স : 52 লিঙ্গ : মহিলা	WB/36/244/273545 ফটো উপলব্ধ
883 নাম : আজমির হোসেন মোল্লা পিতার নাম: জাকির হোসেন মোল্লা বাড়ির নং : n0042 বয়স : 31 লিঙ্গ : পুরুষ	RTE1455526 ফটো উপলব্ধ	884 নাম : আব্দুল মামুদ মোল্লা পিতার নাম: আসগর আলি মোল্লা বাড়ির নং : n0031 বয়স : 27 লিঙ্গ : পুরুষ	RTE1711050 ফটো উপলব্ধ	885 নাম : মনসুর আলি মল্লিক পিতার নাম: আলি হোসেন মল্লিক বাড়ির নং : N0019 বয়স : 25 লিঙ্গ : পুরুষ	RTE2005148 ফটো উপলব্ধ
886 নাম : লতিবা বিবি স্বামীর নাম: হায়দার মল্লিক বাড়ির নং : n0017 বয়স : 54 লিঙ্গ : মহিলা	RTE1934835 ফটো উপলব্ধ	887 নাম : হাইদার আলি মল্লিক পিতার নাম: হামিদ মল্লিক বাড়ির নং : n0017 বয়স : 59 লিঙ্গ : পুরুষ	RTE1934751 ফটো উপলব্ধ	888 নাম : আব্দুল আজিজ মল্লিক পিতার নাম: হায়দার মল্লিক বাড়ির নং : এন0019 বয়স : 25 লিঙ্গ : পুরুষ	RTE1848597 ফটো উপলব্ধ
889 নাম : করিম মল্লিক পিতার নাম: হামিদ মল্লিক বাড়ির নং : n0018 বয়স : 76 লিঙ্গ : পুরুষ	WB/36/244/273540 ফটো উপলব্ধ	890 নাম : হালিমা মল্লিক স্বামীর নাম: করিম মল্লিক বাড়ির নং : n0018 বয়স : 55 লিঙ্গ : মহিলা	WB/36/244/273539 ফটো উপলব্ধ	891 নাম : আলিহোসেন মল্লিক পিতার নাম: হামিদ মল্লিক বাড়ির নং : n0019 বয়স : 54 লিঙ্গ : পুরুষ	WB/36/244/273531 ফটো উপলব্ধ
892 নাম : মানসুরা বিবি মল্লিক স্বামীর নাম: আলি হোসেন মল্লিক বাড়ির নং : n0019 বয়স : 40 লিঙ্গ : মহিলা	DHC2332955 ফটো উপলব্ধ	893 নাম : তারাপদ মান্না পিতার নাম: কমলাকান্ত মান্না বাড়ির নং : n0144 বয়স : 61 লিঙ্গ : পুরুষ	WB/36/244/273529 ফটো উপলব্ধ	894 নাম : রীনা মান্না স্বামীর নাম: তারাপদ মান্না বাড়ির নং : n0144 বয়স : 56 লিঙ্গ : মহিলা	WB/36/244/273528 ফটো উপলব্ধ
895 নাম : নিবেদিতা মান্না পিতার নাম: তারাপদ মান্না বাড়ির নং : n0144 বয়স : 29 লিঙ্গ : মহিলা	RTE1553247 ফটো উপলব্ধ	896 নাম : শিল্পা মান্না পিতার নাম: তারাপদ মান্না বাড়ির নং : N0144 বয়স : 24 লিঙ্গ : মহিলা	RTE1999978 ফটো উপলব্ধ	897 নাম : জিয়াবুল মোল্লা পিতার নাম: সাদেক মোল্লা বাড়ির নং : n0005 বয়স : 26 লিঙ্গ : পুরুষ	RTE1760065 ফটো উপলব্ধ
898 নাম : আনজুরা বিবি স্বামীর নাম: সাদেক মোল্লা বাড়ির নং : n0005 বয়স : 41 লিঙ্গ : মহিলা	DHC2194165 ফটো উপলব্ধ	899 নাম : গোলাম মোস্তাফা মোল্লা পিতার নাম: আসগর আলি মোল্লা বাড়ির নং : n0174 বয়স : 33 লিঙ্গ : পুরুষ	RTE1686898 ফটো উপলব্ধ	900 নাম : সাদেক মোল্লা পিতার নাম: নারান মল্লা বাড়ির নং : n0005 বয়স : 43 লিঙ্গ : পুরুষ	RTE2029312 ফটো উপলব্ধ

বিধানসভা নির্বাচনক্ষেত্রের নং, নাম : 251-তালভাংরা  
ভাগ নং, নাম : 1-তিলাঘাগরী (আংশিক), তিলাঘাগরী

901 নাম : জাহানারা মোল্লা স্বামীর নাম: জিয়াবুল মোল্লা বাড়ির নং : এন0005 বয়স : 22 লিঙ্গ : মহিলা	RTE2164796 ফটো উপলব্ধ	902 নাম : সূতপা লায়েক স্বামীর নাম: অদ্বৈত লায়েক বাড়ির নং : এন0105 বয়স : 22 লিঙ্গ : মহিলা	RTE2182079 ফটো উপলব্ধ	903 নাম : সুরজ লায়েক পিতার নাম: স্বপন লায়েক বাড়ির নং : এন0108 বয়স : 23 লিঙ্গ : পুরুষ	RTE2048981 ফটো উপলব্ধ
904 নাম : সুমিত্রা লায়েক স্বামীর নাম: রাধাকান্ত লায়েক বাড়ির নং : n0104 বয়স : 79 লিঙ্গ : মহিলা	WB/36/244/273620 ফটো উপলব্ধ	905 নাম : মনু লায়েক পিতার নাম: রাধাকান্ত লায়েক বাড়ির নং : n0104 বয়স : 59 লিঙ্গ : পুরুষ	WB/36/244/273679 ফটো উপলব্ধ	906 নাম : পূর্ণিমা লায়েক স্বামীর নাম: মনু লায়েক বাড়ির নং : n0104 বয়স : 51 লিঙ্গ : মহিলা	WB/36/244/273682 ফটো উপলব্ধ
907 নাম : অতনু লায়েক পিতার নাম: মনু লায়েক বাড়ির নং : n0104 বয়স : 29 লিঙ্গ : পুরুষ	RTE1553031 ফটো উপলব্ধ	908 নাম : মধুসূদন লায়েক পিতার নাম: রাধাকান্ত লায়েক বাড়ির নং : n0104 বয়স : 55 লিঙ্গ : পুরুষ	WB/36/244/273619 ফটো উপলব্ধ	909 নাম : সাধী লায়েক স্বামীর নাম: অরুণ লায়েক বাড়ির নং : এন0105 বয়স : 25 লিঙ্গ : মহিলা	RTE1883891 ফটো উপলব্ধ
910 নাম : শুভম লায়েক পিতার নাম: মনু লায়েক বাড়ির নং : এন0108 বয়স : 25 লিঙ্গ : পুরুষ	RTE1846963 ফটো উপলব্ধ	911 নাম : অরুণ লায়েক পিতার নাম: নিরঞ্জন লায়েক বাড়ির নং : এন0105 বয়স : 25 লিঙ্গ : পুরুষ	RTE1848571 ফটো উপলব্ধ	912 নাম : অনিমা লায়েক স্বামীর নাম: মধুসূদন লায়েক বাড়ির নং : n0104 বয়স : 46 লিঙ্গ : মহিলা	DHC1537182 ফটো উপলব্ধ
913 নাম : স্বপন লায়েক পিতার নাম: রাধাকান্ত লায়েক বাড়ির নং : n0104 বয়স : 50 লিঙ্গ : পুরুষ	WB/36/244/273617 ফটো উপলব্ধ	914 নাম : মিঠু লায়েক স্বামীর নাম: স্বপন লায়েক বাড়ির নং : n0104 বয়স : 41 লিঙ্গ : মহিলা	DHC2194231 ফটো উপলব্ধ	915 নাম : রেনুকা লায়েক স্বামীর নাম: শক্তিপদ লায়েক বাড়ির নং : n0105 বয়স : 83 লিঙ্গ : মহিলা	WB/36/244/273519 ফটো উপলব্ধ
916 নাম : লক্ষীকান্ত লায়েক পিতার নাম: শক্তিপদ লায়েক বাড়ির নং : n0105 বয়স : 54 লিঙ্গ : পুরুষ	WB/36/244/273624 ফটো উপলব্ধ	917 নাম : কবিতা লায়েক স্বামীর নাম: লক্ষীকান্ত লায়েক বাড়ির নং : n0105 বয়স : 50 লিঙ্গ : মহিলা	WB/36/244/273623 ফটো উপলব্ধ	918 নাম : অদ্বৈত লায়েক পিতার নাম: লক্ষীকান্ত লায়েক বাড়ির নং : n0105 বয়স : 29 লিঙ্গ : পুরুষ	RTE1553023 ফটো উপলব্ধ
919 নাম : শিলা লায়েক স্বামীর নাম: নিরঞ্জন লায়েক বাড়ির নং : n0105 বয়স : 41 লিঙ্গ : মহিলা	DHC2194249 ফটো উপলব্ধ	920 নাম : অভিজিৎ লায়েক পিতার নাম: নিরঞ্জন লায়েক বাড়ির নং : N0105 বয়স : 24 লিঙ্গ : পুরুষ	RTE1996628 ফটো উপলব্ধ	921 নাম : রাজেশ লায়েক পিতার নাম: মধুসূদন লায়েক বাড়ির নং : n0104 বয়স : 26 লিঙ্গ : পুরুষ	RTE1760008 ফটো উপলব্ধ
922 নাম : মিলন লায়েক পিতার নাম: স্বপন লায়েক বাড়ির নং : এন0104 বয়স : 21 লিঙ্গ : পুরুষ	RTE2312494 ফটো উপলব্ধ	923 নাম : ধনঞ্জয় লোহার পিতার নাম: ফেলারাম লোহার বাড়ির নং : n0103 বয়স : 27 লিঙ্গ : পুরুষ	RTE1711019 ফটো উপলব্ধ	924 নাম : দেবিকা লোহার পিতার নাম: প্রশান্ত লোহার বাড়ির নং : n0103 বয়স : 28 লিঙ্গ : মহিলা	RTE1711027 ফটো উপলব্ধ
925 নাম : সুকদেব লোহার পিতার নাম: স্বপন লোহার বাড়ির নং : n0100 বয়স : 28 লিঙ্গ : পুরুষ	RTE1635234 ফটো উপলব্ধ	926 নাম : লাল্টু লোহার পিতার নাম: বিশ্বনাথ লোহার বাড়ির নং : n0100 বয়স : 34 লিঙ্গ : পুরুষ	RTE1115245 ফটো উপলব্ধ	927 নাম : বিশ্বনাথ লোহার পিতার নাম: প্রফুল্ল লোহার বাড়ির নং : n0100 বয়স : 67 লিঙ্গ : পুরুষ	WB/36/244/273616 ফটো উপলব্ধ
928 নাম : দুলালী লোহার স্বামীর নাম: বিশ্বনাথ লোহার বাড়ির নং : n0100 বয়স : 55 লিঙ্গ : মহিলা	WB/36/244/273615 ফটো উপলব্ধ	929 নাম : নিরঞ্জন লোহার পিতার নাম: বিশ্বনাথ লোহার বাড়ির নং : n0100 বয়স : 43 লিঙ্গ : পুরুষ	DHC2015774 ফটো উপলব্ধ	930 নাম : তাপসী লোহার স্বামীর নাম: নিরঞ্জন লোহার বাড়ির নং : n0100 বয়স : 40 লিঙ্গ : মহিলা	DHC2332559 ফটো উপলব্ধ

বিধানসভা নির্বাচনক্ষেত্রের নং, নাম : 251-তালভাংরা  
ভাগ নং, নাম : 1-তিলাঘাগরী (আংশিক), তিলাঘাগরী

931 নাম : চন্দন লোহার পিতার নাম: বিশ্বনাথ লোহার বাড়ির নং : n0100 বয়স : 36 লিঙ্গ : পুরুষ	RTE0425108 ফটো উপলব্ধ	932 নাম : বন্দনা লোহার স্বামীর নাম: চন্দন লোহার বাড়ির নং : n0100 বয়স : 35 লিঙ্গ : মহিলা	RTE1051903 ফটো উপলব্ধ	933 নাম : নিতাই লোহার মায়ের নাম: কল্যাণী লোহার বাড়ির নং : n0100 বয়স : 41 লিঙ্গ : পুরুষ	DHC2194256 ফটো উপলব্ধ
934 নাম : কাজল লোহার স্বামীর নাম: নিতাই লোহার বাড়ির নং : n0100 বয়স : 41 লিঙ্গ : মহিলা	DHC2194272 ফটো উপলব্ধ	935 নাম : অজয় লোহার পিতার নাম: প্রশান্ত লোহার বাড়ির নং : এন0103 বয়স : 22 লিঙ্গ : পুরুষ	RTE2206795 ফটো উপলব্ধ	936 নাম : রুমা লোহার স্বামীর নাম: কার্তিক লোহার বাড়ির নং : n0102 বয়স : 41 লিঙ্গ : মহিলা	RTE1603026 ফটো উপলব্ধ
937 নাম : বুধন লোহার পিতার নাম: কালিপদ লোহার বাড়ির নং : n0102 বয়স : 36 লিঙ্গ : পুরুষ	DHC2746683 ফটো উপলব্ধ	938 নাম : চন্দনা লোহার স্বামীর নাম: বুধন লোহার বাড়ির নং : n0102 বয়স : 35 লিঙ্গ : মহিলা	RTE1115278 ফটো উপলব্ধ	939 নাম : ভবানী লোহার স্বামীর নাম: মোহন লোহার বাড়ির নং : n0103 বয়স : 83 লিঙ্গ : মহিলা	WB/36/244/273607 ফটো উপলব্ধ
940 নাম : সাধন লোহার পিতার নাম: মোহন লোহার বাড়ির নং : n0103 বয়স : 58 লিঙ্গ : পুরুষ	WB/36/244/273606 ফটো উপলব্ধ	941 নাম : সুমিত্রা লোহার স্বামীর নাম: সাধন লোহার বাড়ির নং : n0103 বয়স : 56 লিঙ্গ : মহিলা	WB/36/244/273605 ফটো উপলব্ধ	942 নাম : মৃত্যুঞ্জয় লোহার পিতার নাম: সাধন লোহার বাড়ির নং : n0103 বয়স : 40 লিঙ্গ : পুরুষ	DHC2332963 ফটো উপলব্ধ
943 নাম : ফেলারাম লোহার পিতার নাম: মোহন লোহার বাড়ির নং : n0103 বয়স : 54 লিঙ্গ : পুরুষ	WB/36/244/273604 ফটো উপলব্ধ	944 নাম : প্রতিমা লোহার স্বামীর নাম: ফেলারাম লোহার বাড়ির নং : n0103 বয়স : 46 লিঙ্গ : মহিলা	DHC1537406 ফটো উপলব্ধ	945 নাম : প্রশান্ত লোহার পিতার নাম: মোহন লোহার বাড়ির নং : n0103 বয়স : 49 লিঙ্গ : পুরুষ	RTE2394534 ফটো উপলব্ধ
946 নাম : নমিতা লোহার স্বামীর নাম: প্রশান্ত লোহার বাড়ির নং : n0103 বয়স : 46 লিঙ্গ : মহিলা	DHC1539683 ফটো উপলব্ধ	947 নাম : নিতাই লোহার পিতার নাম: মোহন লোহার বাড়ির নং : n0103 বয়স : 46 লিঙ্গ : পুরুষ	DHC1538560 ফটো উপলব্ধ	948 নাম : অনিতা লোহার স্বামীর নাম: নিতাই লোহার বাড়ির নং : n0103 বয়স : 41 লিঙ্গ : মহিলা	DHC2194264 ফটো উপলব্ধ
949 নাম : শ্রাবনী লোহার স্বামীর নাম: মৃত্যুঞ্জয় লোহার বাড়ির নং : n0103 বয়স : 38 লিঙ্গ : মহিলা	RTE1115336 ফটো উপলব্ধ	950 নাম : পৌতম লোহার পিতার নাম: সুবীর লোহার বাড়ির নং : n0101 বয়স : 59 লিঙ্গ : পুরুষ	WB/36/244/273703 ফটো উপলব্ধ	951 নাম : মঙ্গলা লোহার স্বামীর নাম: পৌতম লোহার বাড়ির নং : n0101 বয়স : 50 লিঙ্গ : মহিলা	WB/36/244/273610 ফটো উপলব্ধ
952 নাম : নিমাই লোহার মায়ের নাম: কল্পনা লোহার বাড়ির নং : n0100 বয়স : 46 লিঙ্গ : পুরুষ	DHC1535384 ফটো উপলব্ধ	953 নাম : স্বপন লোহার পিতার নাম: প্রফুল্ল লোহার বাড়ির নং : n0100 বয়স : 52 লিঙ্গ : পুরুষ	WB/36/244/273614 ফটো উপলব্ধ	954 নাম : সরস্বতী লোহার স্বামীর নাম: স্বপন লোহার বাড়ির নং : n0100 বয়স : 50 লিঙ্গ : মহিলা	WB/36/244/273613 ফটো উপলব্ধ
955 নাম : বুদ্ধদেব লোহার পিতার নাম: স্বপন লোহার বাড়ির নং : n0100 বয়স : 29 লিঙ্গ : পুরুষ	RTE1553015 ফটো উপলব্ধ	956 নাম : কার্তিক লোহার পিতার নাম: কালিপদ লোহার বাড়ির নং : n0102 বয়স : 41 লিঙ্গ : পুরুষ	DHC2332575 ফটো উপলব্ধ	957 নাম : শীলা লোহার স্বামীর নাম: নিমাই লোহার বাড়ির নং : n0100 বয়স : 40 লিঙ্গ : মহিলা	DHC2332567 ফটো উপলব্ধ
958 নাম : মালা লোহার স্বামীর নাম: লাল্টু লোহার বাড়ির নং : n0100 বয়স : 31 লিঙ্গ : মহিলা	RTE1455534 ফটো উপলব্ধ	959 নাম : আরতি লোহার স্বামীর নাম: কালিপদ লোহার বাড়ির নং : n0102 বয়স : 55 লিঙ্গ : মহিলা	WB/36/244/273601 ফটো উপলব্ধ	960 নাম : বিউটি লোহার পিতার নাম: নিতাই লোহার বাড়ির নং : এন0103 বয়স : 23 লিঙ্গ : মহিলা	RTE2048189 ফটো উপলব্ধ

বিধানসভা নির্বাচনক্ষেত্রের নং, নাম : 251-তালভাংরা  
ভাগ নং, নাম : 1-তিলাঘাগরী (আংশিক), তিলাঘাগরী

961 নাম : টিয়া লোহার স্বামীর নাম: বুদ্ধদেব লোহার বাড়ির নং : এন0100 বয়স : 22 লিঙ্গ : মহিলা	RTE2182087 ফটো উপলব্ধ	962 নাম : বর্নালী লোহার পিতার নাম: নিরঞ্জন লোহার বাড়ির নং : এন0100 বয়স : 22 লিঙ্গ : মহিলা	RTE2146173 ফটো উপলব্ধ	963 নাম : গঙ্গা লোহার পিতার নাম: নিমাই লোহার বাড়ির নং : এন0100 বয়স : 21 লিঙ্গ : মহিলা	RTE2310944 ফটো উপলব্ধ
964 নাম : সুইটি লোহার পিতার নাম: নিতাই লোহার বাড়ির নং : এন0103 বয়স : 21 লিঙ্গ : মহিলা	RTE2246411 ফটো উপলব্ধ	965 নাম : পূজা দাস সাউ স্বামীর নাম: উত্তম সাউ বাড়ির নং : এন0157 বয়স : 23 লিঙ্গ : মহিলা	RTE2150134 ফটো উপলব্ধ	966 নাম : নিতাই সাউ পিতার নাম: অনাদী সাউ বাড়ির নং : n0157 বয়স : 67 লিঙ্গ : পুরুষ	RTE2213122 ফটো উপলব্ধ
967 নাম : জগন্নাথ সাউ পিতার নাম: গৌতম সাউ বাড়ির নং : এন0156 বয়স : 22 লিঙ্গ : পুরুষ	RTE2146124 ফটো উপলব্ধ	968 নাম : শ্রাবনী সাউ স্বামীর নাম: অমিয় সাউ বাড়ির নং : এন0157 বয়স : 29 লিঙ্গ : মহিলা	RTE1640127 ফটো উপলব্ধ	969 নাম : ভৈরবানন্দ সাউ পিতার নাম: বংশীবদন সাউ বাড়ির নং : n0138 বয়স : 54 লিঙ্গ : পুরুষ	RTE1896158 ফটো উপলব্ধ
970 নাম : মিঠু সাউ স্বামীর নাম: ভৈরবানন্দ সাউ বাড়ির নং : এন0138 বয়স : 40 লিঙ্গ : মহিলা	DHC2332971 ফটো উপলব্ধ	971 নাম : মিঠু সাউ স্বামীর নাম: গৌতম সাউ বাড়ির নং : n0156 বয়স : 43 লিঙ্গ : মহিলা	RTE1200419 ফটো উপলব্ধ	972 নাম : সুমন সাউ পিতার নাম: ভৈরবানন্দ সাউ বাড়ির নং : এন0138 বয়স : 21 লিঙ্গ : পুরুষ	RTE2246205 ফটো উপলব্ধ
973 নাম : গৌতম সাউ পিতার নাম: শ্যামাপদ সাউ বাড়ির নং : n0156 বয়স : 43 লিঙ্গ : পুরুষ	RTE1051929 ফটো উপলব্ধ	974 নাম : অমিয় সাউ পিতার নাম: নিতাই সাউ বাড়ির নং : n0157 বয়স : 37 লিঙ্গ : পুরুষ	RTE1115211 ফটো উপলব্ধ	975 নাম : উত্তম সাউ পিতার নাম: নিতাই সাউ বাড়ির নং : n0157 বয়স : 32 লিঙ্গ : পুরুষ	RTE1258680 ফটো উপলব্ধ
976 নাম : হীরা সাউ স্বামীর নাম: শ্যামাপদ সাউ বাড়ির নং : n0156 বয়স : 65 লিঙ্গ : মহিলা	RTE1051937 ফটো উপলব্ধ	977 নাম : শ্যামাপদ সাউ পিতার নাম: পশুপতি সাউ বাড়ির নং : n0156 বয়স : 72 লিঙ্গ : পুরুষ	RTE1051911 ফটো উপলব্ধ	978 নাম : রাধারানী সাউ স্বামীর নাম: পশুপতি সাউ বাড়ির নং : n0156 বয়স : 86 লিঙ্গ : মহিলা	WB/36/244/273588 ফটো উপলব্ধ
979 নাম : সরস্বতী সাউ স্বামীর নাম: নিতাই সাউ বাড়ির নং : n0157 বয়স : 58 লিঙ্গ : মহিলা	RTE1937630 ফটো উপলব্ধ	980 নাম : নারান সামন্ত পিতার নাম: কান্তিক সামন্ত বাড়ির নং : n0153 বয়স : 76 লিঙ্গ : পুরুষ	RTE2326791 ফটো উপলব্ধ	981 নাম : মুক্তা সামন্ত স্বামীর নাম: নারান সামন্ত বাড়ির নং : আর বয়স : 65 লিঙ্গ : মহিলা	DHC0486423 ফটো উপলব্ধ
982 নাম : সোমা সামন্ত স্বামীর নাম: প্রদীপ সামন্ত বাড়ির নং : n0153 বয়স : 30 লিঙ্গ : মহিলা	RTE1455542 ফটো উপলব্ধ	983 নাম : মল্লিকা সামন্ত স্বামীর নাম: সন্দীপ সামন্ত বাড়ির নং : n0153 বয়স : 47 লিঙ্গ : মহিলা	RTE0425702 ফটো উপলব্ধ	984 নাম : সন্দীপ সামন্ত পিতার নাম: নারান সামন্ত বাড়ির নং : n0153 বয়স : 47 লিঙ্গ : পুরুষ	DHC2015675 ফটো উপলব্ধ
985 নাম : প্রদীপ সামন্ত পিতার নাম: নারায়ন সামন্ত বাড়ির নং : n0153 বয়স : 43 লিঙ্গ : পুরুষ	RTE1200070 ফটো উপলব্ধ	986 নাম : রাজু আলি সেখ পিতার নাম: সুকুর আলি সেখ বাড়ির নং : n0053 বয়স : 34 লিঙ্গ : পুরুষ	DHC2746881 ফটো উপলব্ধ	987 নাম : আবদুল মব্বুদ সেখ পিতার নাম: শাহিদ আলি সেখ বাড়ির নং : n0048 বয়স : 41 লিঙ্গ : পুরুষ	DHC2332625 ফটো উপলব্ধ
988 নাম : রূপসোনা বিবি স্বামীর নাম: মজবুর আলি সেখ বাড়ির নং : n0053 বয়স : 35 লিঙ্গ : মহিলা	RTE1115526 ফটো উপলব্ধ	989 নাম : লুতফুন সেখ স্বামীর নাম: কাজেম আলি সেখ বাড়ির নং : n0033 বয়স : 56 লিঙ্গ : মহিলা	RTE1930726 ফটো উপলব্ধ	990 নাম : রাবিয়া বিবি স্বামীর নাম: মজবুর আলি সেখ বাড়ির নং : n0048 বয়স : 41 লিঙ্গ : মহিলা	DHC2630598 ফটো উপলব্ধ

বিধানসভা নির্বাচনক্ষেত্রের নং, নাম : 251-তালভাংরা  
ভাগ নং, নাম : 1-তিলাঘাগরী (আংশিক), তিলাঘাগরী

991 নাম : খাদেম সেখ পিতার নাম: জববর সেখ বাড়ির নং : n0048 বয়স : 66 লিঙ্গ : পুরুষ	WB/36/244/273582 ফটো উপলব্ধ	992 নাম : আনুরা বিবি স্বামীর নাম: খাদেম সেখ বাড়ির নং : n0048 বয়স : 59 লিঙ্গ : মহিলা	RTE2130094 ফটো উপলব্ধ	993 নাম : মোস্তার সেখ পিতার নাম: খাদেম সেখ বাড়ির নং : n0048 বয়স : 40 লিঙ্গ : পুরুষ	DHC2332989 ফটো উপলব্ধ
994 নাম : হাসিবুদ্দিন সেখ পিতার নাম: সুকুরা আলি সেখ বাড়ির নং : n0053 বয়স : 36 লিঙ্গ : পুরুষ	RTE1258755 ফটো উপলব্ধ	995 নাম : জায়েদা সেখ স্বামীর নাম: আবদুল মাবুদ সেখ বাড়ির নং : n0048 বয়স : 36 লিঙ্গ : মহিলা	RTE1200088 ফটো উপলব্ধ	996 নাম : আমাতুন বিবি স্বামীর নাম: ইসুবুদ্দিন সেখ বাড়ির নং : n0033 বয়স : 32 লিঙ্গ : মহিলা	RTE1347343 ফটো উপলব্ধ
997 নাম : ভানুআলি সেখ পিতার নাম: সুকুর আলি সেখ বাড়ির নং : n0053 বয়স : 36 লিঙ্গ : পুরুষ	DHC2746725 ফটো উপলব্ধ	998 নাম : ইসুবুদ্দিন সেখ পিতার নাম: কাজেমালী সেখ বাড়ির নং : n0033 বয়স : 36 লিঙ্গ : পুরুষ	DHC2746477 ফটো উপলব্ধ	999 নাম : কাজেমালী সেখ পিতার নাম: জববর সেখ বাড়ির নং : n0033 বয়স : 61 লিঙ্গ : পুরুষ	WB/36/244/273578 ফটো উপলব্ধ
1000 নাম : মমতাতা সেখ স্বামীর নাম: মহম্মাদ আলি সেখ বাড়ির নং : n0048 বয়স : 32 লিঙ্গ : মহিলা	RTE1347350 ফটো উপলব্ধ	1001 নাম : মহম্মাদ আলি সেখ পিতার নাম: খাদেম আলি সেখ বাড়ির নং : n0048 বয়স : 36 লিঙ্গ : পুরুষ	RTE1258698 ফটো উপলব্ধ	1002 নাম : আঞ্জুমা বিবি স্বামীর নাম: হাসিবুদ্দিন সেখ বাড়ির নং : n0053 বয়স : 26 লিঙ্গ : মহিলা	RTE1759992 ফটো উপলব্ধ
1003 নাম : আনুয়ারা সেখ স্বামীর নাম: আনুয়ারা সেখ বাড়ির নং : n0053 বয়স : 35 লিঙ্গ : মহিলা	RTE1200435 ফটো উপলব্ধ	1004 নাম : আজোদা বিবি স্বামীর নাম: রাজু আলি সেখ বাড়ির নং : n0053 বয়স : 32 লিঙ্গ : মহিলা	RTE1455567 ফটো উপলব্ধ	1005 নাম : মঙ্গলা সেখ স্বামীর নাম: সুকুর সেখ বাড়ির নং : n0053 বয়স : 55 লিঙ্গ : মহিলা	RTE2215275 ফটো উপলব্ধ
1006 নাম : মজবুর আলি সেখ পিতার নাম: সুকুর আলি সেখ বাড়ির নং : n0053 বয়স : 41 লিঙ্গ : পুরুষ	DHC2332674 ফটো উপলব্ধ	1007 নাম : ইসমাতারা খাতুন স্বামীর নাম: আব্দুল রহিম খাঁন বাড়ির নং : এন0001 বয়স : 22 লিঙ্গ : মহিলা	RTE2290534 ফটো উপলব্ধ	1008 নাম : অনু কুন্ডু পিতার নাম: সনাতন কুন্ডু বাড়ির নং : এন0076 বয়স : 19 লিঙ্গ : মহিলা	RTE2356954 ফটো উপলব্ধ
1009 নাম : আলতাব মন্ডল পিতার নাম: শাহাজাদ মন্ডল বাড়ির নং : এন0037 বয়স : 20 লিঙ্গ : পুরুষ	RTE2356962 ফটো উপলব্ধ	1010 নাম : রিজ কুন্ডু পিতার নাম: দাঁপক কুন্ডু বাড়ির নং : এন0073 বয়স : 19 লিঙ্গ : পুরুষ	RTE2356996 ফটো উপলব্ধ	1011 নাম : মেঘা সামন্ত পিতার নাম: সন্দীপ সামন্ত বাড়ির নং : এন0153 বয়স : 19 লিঙ্গ : মহিলা	RTE2357002 ফটো উপলব্ধ
1012 নাম : খাতম নন্দী পিতার নাম: উমাকান্ত নন্দী বাড়ির নং : এন0168 বয়স : 20 লিঙ্গ : পুরুষ	RTE2357028 ফটো উপলব্ধ	1013 নাম : সাকিলা খাতুন পিতার নাম: মোস্তাফা খাঁন বাড়ির নং : এন0011 বয়স : 22 লিঙ্গ : মহিলা	RTE2357044 ফটো উপলব্ধ	1014 নাম : ইসমাতারা খাতুন স্বামীর নাম: নসির খাঁন বাড়ির নং : এন0006 বয়স : 22 লিঙ্গ : মহিলা	RTE2357077 ফটো উপলব্ধ
1015 নাম : ইরফান খাঁন পিতার নাম: মোস্তাফা খাঁন বাড়ির নং : এন0011 বয়স : 20 লিঙ্গ : পুরুষ	RTE2357135 ফটো উপলব্ধ	1016 নাম : পবন লোহার পিতার নাম: নিমাই লোহার বাড়ির নং : এন0100 বয়স : 19 লিঙ্গ : পুরুষ	RTE2357465 ফটো উপলব্ধ	1017 নাম : সোনালী লোহার পিতার নাম: নিরঞ্জন লোহার বাড়ির নং : এন0100 বয়স : 19 লিঙ্গ : মহিলা	RTE2369965 ফটো উপলব্ধ
1018 নাম : সুলতান খাতুন স্বামীর নাম: নজরুল ইসলাম খাঁন বাড়ির নং : এন0006 বয়স : 22 লিঙ্গ : মহিলা	RTE2223253 ফটো উপলব্ধ	1019 নাম : সঙগীতা নন্দী লায়েক স্বামীর নাম: সুরজ লায়েক বাড়ির নং : এন0104 বয়স : 22 লিঙ্গ : মহিলা	RTE2151660 ফটো উপলব্ধ	1020 নাম : সুরমাতুন বেগম পিতার নাম: আবুল হোসেন মোল্লা বাড়ির নং : এন0197 বয়স : 24 লিঙ্গ : মহিলা	UZI2253318 ফটো উপলব্ধ

বিধানসভা নির্বাচনক্ষেত্রের নং, নাম : 251-তালডাংরা  
ভাগ নং, নাম : 1-তিলাঘাগরী (আংশিক), তিলাঘাগরী

1021	RTE2387603	ফটো উপলব্ধ
<p>নাম : জাইতুন খাতুন স্বামীর নাম : জাইবের আলি খান বাড়ির নং : এন0068 বয়স : 21 লিঙ্গ : মহিলা</p>		

1022	RTE2391662	ফটো উপলব্ধ
<p>নাম : রমিসা বিবি স্বামীর নাম : আজিম আলি খান বাড়ির নং : এন0176 বয়স : 21 লিঙ্গ : মহিলা</p>		

1023	UNU2306553	ফটো উপলব্ধ
<p>নাম : রিক্কু লায়েক স্বামীর নাম : অভিজিৎ লায়েক বাড়ির নং : এন0097 বয়স : 20 লিঙ্গ : মহিলা</p>		

1024	UZI2086320	ফটো উপলব্ধ
<p>নাম : মানসী মন্ডল পিতার নাম : মনোরঞ্জন মন্ডল বাড়ির নং : এন0071 বয়স : 25 লিঙ্গ : মহিলা</p>		

1025	RTE2396919	ফটো উপলব্ধ
<p>নাম : সাইফুল খান পিতার নাম : ফে লাজুদিন খান বাড়ির নং : এন0092 বয়স : 19 লিঙ্গ : পুরুষ</p>		

1026	RTE2396844	ফটো উপলব্ধ
<p>নাম : সুভজীত কুণ্ডু পিতার নাম : সুদর্শন কুণ্ডু বাড়ির নং : এন0070 বয়স : 19 লিঙ্গ : পুরুষ</p>		

1027	RTE2400141	ফটো উপলব্ধ
<p>নাম : নয়নতারা মন্ডল স্বামীর নাম : ইন্জামুল মন্ডল বাড়ির নং : এন0025 বয়স : 21 লিঙ্গ : মহিলা</p>		

1028	RTE2401503	ফটো উপলব্ধ
<p>নাম : রাজেশ খান পিতার নাম : আলি হোসেন খান বাড়ির নং : গ্রাম-তিলাঘাগরী বয়স : 19 লিঙ্গ : পুরুষ</p>		

1029	RTE2403772	ফটো উপলব্ধ
<p>নাম : প্রিয়া দে পিতার নাম : তরুণ দে বাড়ির নং : এন0109 বয়স : 20 লিঙ্গ : মহিলা</p>		

1030	RTE2403780	ফটো উপলব্ধ
<p>নাম : সামসুন্নেসা খান স্বামীর নাম : আব্দুল করিম খান বাড়ির নং : এন0052 বয়স : 19 লিঙ্গ : মহিলা</p>		

বিধানসভা নির্বাচনক্ষেত্রের নং, নাম : 251-তালডাংরা  
1- সংযোজন তালিকা 1 (01-01-2026 28-02-2026 )

1031	1	RTE2405728	ফটো উপলব্ধ	1032	1	RTE2405736	ফটো উপলব্ধ	1033	1	RTE2405744	ফটো উপলব্ধ
নাম : পিয়ালী দুলে পিতার নাম: ধনঞ্জয় দুলে বাড়ির নং : এন0094 বয়স : 18 লিঙ্গ : মহিলা				নাম : তনয় লোহার পিতার নাম: চন্দন লোহার বাড়ির নং : এন0100 বয়স : 18 লিঙ্গ : পুরুষ				নাম : মামণি লোহার পিতার নাম: মৃত্যুঞ্জয় লোহার বাড়ির নং : এন0103 বয়স : 18 লিঙ্গ : মহিলা			
1034	1	RTE2405769	ফটো উপলব্ধ	1035	1	RTE2406270	ফটো উপলব্ধ	1036	1	RTE2406379	ফটো উপলব্ধ
নাম : সায়ন কুণ্ডু পিতার নাম: সঞ্জয় কুণ্ডু বাড়ির নং : এন0074 বয়স : 18 লিঙ্গ : পুরুষ				নাম : রিতেশ কুণ্ডু পিতার নাম: প্রদীপ কুণ্ডু বাড়ির নং : এন0072 বয়স : 18 লিঙ্গ : পুরুষ				নাম : সাবির খাঁন পিতার নাম: আলিবুদ্দিন খাঁন বাড়ির নং : এন0054 বয়স : 19 লিঙ্গ : পুরুষ			
1037	1	RTE2406429	ফটো উপলব্ধ	1038	1	RTE2406460	ফটো উপলব্ধ	1039	1	RTE2406650	ফটো উপলব্ধ
নাম : প্রিয়া দে পিতার নাম: জয়দেব দে বাড়ির নং : এন0092 বয়স : 18 লিঙ্গ : মহিলা				নাম : শ্রেয়া দে পিতার নাম: অশেষ দে বাড়ির নং : এন0152 বয়স : 18 লিঙ্গ : মহিলা				নাম : মানুহারা খাতুন পিতার নাম: সুকুবুদ্দিন খান বাড়ির নং : এন0014 বয়স : 22 লিঙ্গ : মহিলা			
1040	1	RTE2407815	ফটো উপলব্ধ	1041	1	RTE2408409	ফটো উপলব্ধ	1042	1	RTE2344794	ফটো উপলব্ধ
নাম : নয়নতারা খাতুন পিতার নাম: মানজার খাঁন বাড়ির নং : এন0008 বয়স : 18 লিঙ্গ : মহিলা				নাম : মুসলেমা খাতুন স্বামীর নাম: আবদুল রেজ্জাক খাঁন বাড়ির নং : এন0011 বয়স : 23 লিঙ্গ : মহিলা				নাম : রবিনা খাতুন পিতার নাম: মুজিবর বাড়ির নং : এন0027 বয়স : 21 লিঙ্গ : মহিলা			
1043	1	UZI2479806	ফটো উপলব্ধ	1044	1	RTE2414670	ফটো উপলব্ধ	1045	1	RTE2414712	ফটো উপলব্ধ
নাম : জাইনোবা খাতুন পিতার নাম: মাজবুর মন্ডল বাড়ির নং : এন0030 বয়স : 22 লিঙ্গ : মহিলা				নাম : সানুফা খাতুন স্বামীর নাম: সাবির হুসেন খাঁন বাড়ির নং : এন0007 বয়স : 21 লিঙ্গ : মহিলা				নাম : রিয়াজুল সেখ পিতার নাম: আনুরালি সেখ বাড়ির নং : এন0032 বয়স : 19 লিঙ্গ : পুরুষ			
1046	1	RTE2416691	ফটো উপলব্ধ	1047	1	RTE2416840	ফটো উপলব্ধ	1048	1	RTE2418390	ফটো উপলব্ধ
নাম : ইমরান খাঁন পিতার নাম: আবুলহোসেন খাঁন বাড়ির নং : এন0020 বয়স : 18 লিঙ্গ : পুরুষ				নাম : দিলরুবা খাতুন স্বামীর নাম: নুরইসলাম খাঁন বাড়ির নং : এন0024 বয়স : 20 লিঙ্গ : মহিলা				নাম : জলসুরা খাতুন স্বামীর নাম: আমজাদ আলি খাঁন বাড়ির নং : এন0003 বয়স : 18 লিঙ্গ : মহিলা			
1049	1	RTE2418622	ফটো উপলব্ধ	1050	1	RTE2418713	ফটো উপলব্ধ	1051	1	RTE2418739	ফটো উপলব্ধ
নাম : রোজিনা খাতুন স্বামীর নাম: আক্তার আলি মণ্ডল বাড়ির নং : এন0049 বয়স : 20 লিঙ্গ : মহিলা				নাম : সপিকুল মণ্ডল পিতার নাম: আব্দুল মান্নান মণ্ডল বাড়ির নং : এন0036 বয়স : 19 লিঙ্গ : পুরুষ				নাম : সুজয় লোহার পিতার নাম: নিতাই লোহার বাড়ির নং : এন0103 বয়স : 18 লিঙ্গ : পুরুষ			
1052	1	RTE2418747	ফটো উপলব্ধ	1053	1	RTE2418754	ফটো উপলব্ধ	1054	1	RTE2418762	ফটো উপলব্ধ
নাম : রবীবুল খাঁন পিতার নাম: ফরিদ খাঁন বাড়ির নং : এন0002 বয়স : 18 লিঙ্গ : পুরুষ				নাম : আমির ইসলাম খাঁন পিতার নাম: হেলাজুদ্দিন খাঁন বাড়ির নং : এন0029 বয়স : 18 লিঙ্গ : পুরুষ				নাম : নূর আলিম মণ্ডল পিতার নাম: আজিবুর মণ্ডল বাড়ির নং : এন0036 বয়স : 18 লিঙ্গ : পুরুষ			
1055	1	RTE2418804	ফটো উপলব্ধ								
নাম : বাপ্পা দুলে পিতার নাম: রাজকুমার দুলে বাড়ির নং : এন0088 বয়স : 19 লিঙ্গ : পুরুষ											

নির্বাচক সংখ্যার সারসংক্ষেপ :							
A) নির্বাচকের সংখ্যা :							
	নির্বাচক তালিকার প্রকৃতি	নির্বাচক তালিকার পরিচিতি :	নির্বাচকের সংখ্যা :				
			পুরুষ	মহিলা	তৃতীয় লিঙ্গ	মোট	
I	মূল তালিকা	মূল তালিকা	বিশেষ নিবিড় সংশোধনী ২০২৬-এর চূড়ান্ত ভোটার তালিকা	526	504	0	1030
II	1- সংযোজন তালিকা	সংযোজনী 1	বিশেষ সংক্ষিপ্ত সংশোধন 2026	12	13	0	25
III	2- বিয়োজন তালিকা	সংযোজনী 1	বিশেষ সংক্ষিপ্ত সংশোধন 2026	0	0	0	0
IV	'লিঙ্গ ক্ষেত্রের' পরিবর্তনের কারণে পার্থক্য			0	0	0	0
নির্বাচকের মোট সংখ্যা (I+II-III+IV)				538	517	0	1055
B) ক্রটি সংশোধনের সংখ্যা :							
নির্বাচক তালিকার প্রকৃতি	নির্বাচক তালিকার পরিচিতি :	ক্রটি সংশোধনের সংখ্যা :					
সংযোজনী 1	বিশেষ সংক্ষিপ্ত সংশোধন 2026	3					

নির্বাচক নিবন্ধন আধিকারিকের স্বাক্ষর

E-মৃত, S-স্থানান্তরিত, R-একাধিকবার অন্তর্ভুক্ত, M-নিখোঁজ, Q-যোগ্য নহে