

## নির্বাচক তালিকা 2026 S25 পশ্চিমবঙ্গ

বিধানসভা নির্বাচনক্ষেত্রের নং, নাম ও সংরক্ষণের স্থিতি : 251 - তালডাংরা (সাধারণ)		অংশ নং : 54																			
বিধানসভা নির্বাচনক্ষেত্রটি যে লোকসভা নির্বাচনক্ষেত্রের / ক্ষেত্রসমূহের অন্তর্ভুক্ত তার নং, নাম ও সংরক্ষণ স্থিতি : 36 - বাঁকুড়া (সাধারণ)																					
1. সংশোধনের পূর্ণ বিবরণ																					
সংশোধনের বৎসর :	2026	নির্বাচক তালিকার পরিচিতি :																			
ভিত্তি তারিখ :	01-01-2026	বিশেষ নিবিড় সংশোধনী ২০২৬-এর চূড়ান্ত ভোটের তালিকা																			
সংশোধনের প্রকৃতি :	বিশেষ নিবিড় সংশোধনী 2026																				
প্রকাশনার তারিখ :	28-02-2026																				
2. অংশ ও নির্বাচনী এলাকার পূর্ণ বিবরণ :																					
অংশের ভাগ নং ও নাম :																					
1-লদা (আংশিক) , লদা, কররামপুর		<table border="1" style="width: 100%; border-collapse: collapse;"> <tr> <td>প্রধান শহর/গ্রাম</td> <td>: লদা</td> </tr> <tr> <td>ওয়ার্ড</td> <td>:</td> </tr> <tr> <td>থানা</td> <td>: তালডাংরা</td> </tr> <tr> <td>গ্রাম পঞ্চায়েত</td> <td>: খালগ্রাম</td> </tr> <tr> <td>ব্লক</td> <td>: তালডাংরা</td> </tr> <tr> <td>মহকুমা</td> <td>: খাতড়া</td> </tr> <tr> <td>জেলা</td> <td>: বাঁকুড়া</td> </tr> <tr> <td>পিন</td> <td>: 722152</td> </tr> </table>				প্রধান শহর/গ্রাম	: লদা	ওয়ার্ড	:	থানা	: তালডাংরা	গ্রাম পঞ্চায়েত	: খালগ্রাম	ব্লক	: তালডাংরা	মহকুমা	: খাতড়া	জেলা	: বাঁকুড়া	পিন	: 722152
প্রধান শহর/গ্রাম	: লদা																				
ওয়ার্ড	:																				
থানা	: তালডাংরা																				
গ্রাম পঞ্চায়েত	: খালগ্রাম																				
ব্লক	: তালডাংরা																				
মহকুমা	: খাতড়া																				
জেলা	: বাঁকুড়া																				
পিন	: 722152																				
3. ভোট গ্রহন কেন্দ্রের পূর্ণ বিবরণ :																					
ভোট গ্রহন কেন্দ্রের নং, নাম :		ভোট গ্রহন কেন্দ্রের শ্রেণী :		গ্রামীণ																	
54 - লদা প্রাথমিক বিদ্যালয়		এই অংশে সহায়ক ভোটগ্রহন কেন্দ্রের সংখ্যা		0																	
ভোট গ্রহন কেন্দ্রের ঠিকানা :		:																			
লদা প্রাথমিক বিদ্যালয়, রুম-2, লদা, পোঃ-লদাব্রাহ্মনডিহা-722152																					
4. নির্বাচকের সংখ্যা :																					
প্রথম ক্রমিক নং	শেষ ক্রমিক নং	মোট সংখ্যা																			
		পুরুষ	মহিলা	তৃতীয় লিঙ্গ	মোট																
1	840	439	401	0	840																

নির্বাচক নিবন্ধন আধিকারিকের স্বাক্ষর

Nazri Naksha



Google Map View



Polling Station Building Front View



Polling Station Front View



Cad View

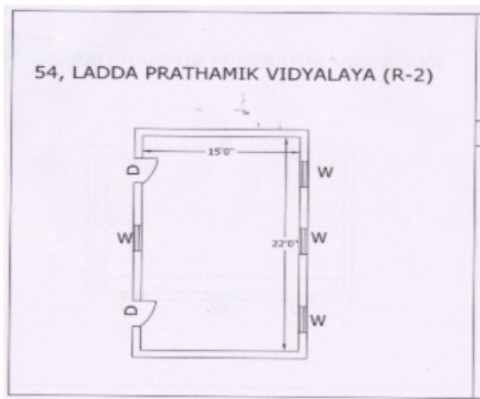

Key MAP View

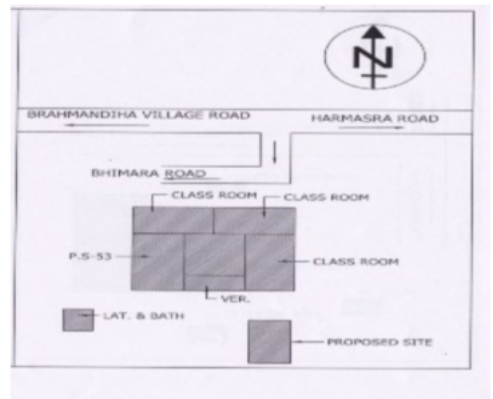

বিধানসভা নির্বাচনক্ষেত্রের নং, নাম : 251-তালভাংরা  
ভাগ নং, নাম : 1-লদা (আংশিক), লদা, কররামপুর

1 নাম : ফিরদৌস আর স্বামীর নাম : কাসেম সেখ বাড়ির নং : n0121 বয়স : 37 লিঙ্গ : মহিলা	RTE1330711 ফটো উপলব্ধ	2 নাম : কাসেম সেখ পিতার নাম : আকতার সেখ বাড়ির নং : n0121 বয়স : 41 লিঙ্গ : পুরুষ	DHC2224798 ফটো উপলব্ধ	3 নাম : রেজিয়া বিবি সেখ স্বামীর নাম : সহিদ সেখ বাড়ির নং : n0114 বয়স : 46 লিঙ্গ : মহিলা	DHC1368570 ফটো উপলব্ধ
4 নাম : শেখ সহিদ পিতার নাম : ফজল সেখ বাড়ির নং : n0114 বয়স : 48 লিঙ্গ : পুরুষ	DHC1368901 ফটো উপলব্ধ	5 নাম : সেখ আব্দুল ওয়াজেদ পিতার নাম : আঃকাদের সেখ বাড়ির নং : n0059 বয়স : 63 লিঙ্গ : পুরুষ	DHC1367580 ফটো উপলব্ধ	6 নাম : সেখ সামিন পিতার নাম : সেখ সাহিদ বাড়ির নং : এন0114 বয়স : 24 লিঙ্গ : পুরুষ	RTE2105427 ফটো উপলব্ধ
7 নাম : শেখ আফরোজা বিবি স্বামীর নাম : হাসমত সেখ বাড়ির নং : n0059 বয়স : 54 লিঙ্গ : মহিলা	DHC1330877 ফটো উপলব্ধ	8 নাম : রেসমা ফিরদৌসি স্বামীর নাম : সেখ মুক্তার বাড়ির নং : n0059 বয়স : 35 লিঙ্গ : মহিলা	RTE1092485 ফটো উপলব্ধ	9 নাম : আসরাফ হোসেন সেখ পিতার নাম : আব্দুল ওয়াজেদ সেখ বাড়ির নং : n0059 বয়স : 32 লিঙ্গ : পুরুষ	RTE1246776 ফটো উপলব্ধ
10 নাম : মুক্তার সেখ পিতার নাম : আক্তার সেখ বাড়ির নং : n0121 বয়স : 39 লিঙ্গ : পুরুষ	DHC2728913 ফটো উপলব্ধ	11 নাম : অহিদ সেখ পিতার নাম : সহিদ সেখ বাড়ির নং : n0114 বয়স : 28 লিঙ্গ : পুরুষ	RTE1622380 ফটো উপলব্ধ	12 নাম : সাকিলা খাতুন স্বামীর নাম : আসরাফ হোসেন সেখ বাড়ির নং : n0059 বয়স : 27 লিঙ্গ : মহিলা	RTE1700350 ফটো উপলব্ধ
13 নাম : মাজেদা বিবি স্বামীর নাম : নুরজামাল সেখ বাড়ির নং : n0152 বয়স : 46 লিঙ্গ : মহিলা	DHC2225019 ফটো উপলব্ধ	14 নাম : জিনিয়ারা খাতুন বেগম স্বামীর নাম : আকিল ওয়াজেদ বাড়ির নং : n0059 বয়স : 50 লিঙ্গ : মহিলা	DHC2686327 ফটো উপলব্ধ	15 নাম : সেখ তহিদ পিতার নাম : সেখ সাহিদ বাড়ির নং : n0114 বয়স : 26 লিঙ্গ : পুরুষ	RTE1757574 ফটো উপলব্ধ
16 নাম : মহঃ সহিদুল ইসলাম পিতার নাম : মহঃ মইনুদ্দিন বাড়ির নং : লদা বয়স : 31 লিঙ্গ : পুরুষ	RTE1970425 ফটো উপলব্ধ	17 নাম : ওয়ামিনাতুন নাহার সেখ পিতার নাম : আব্দুল ওয়াজেদ সেখ বাড়ির নং : n0059 বয়স : 24 লিঙ্গ : মহিলা	RTE2014538 ফটো উপলব্ধ	18 নাম : সেখ আব্দুল ওয়াজেদ পিতার নাম : আব্দুল কাদের সেখ বাড়ির নং : n0059 বয়স : 62 লিঙ্গ : পুরুষ	DHC1368471 ফটো উপলব্ধ
19 নাম : সয়েবা বিবি স্বামীর নাম : সেখ আক্তার বাড়ির নং : n0121 বয়স : 65 লিঙ্গ : মহিলা	DHC2224780 ফটো উপলব্ধ	20 নাম : সেখ আব্দুল করেশ পিতার নাম : আব্দুল কাদের সেখ বাড়ির নং : n0059 বয়স : 68 লিঙ্গ : পুরুষ	DHC1368521 ফটো উপলব্ধ	21 নাম : সেখ নাসিম পিতার নাম : সেখ সাহিদ বাড়ির নং : এন0114 বয়স : 21 লিঙ্গ : পুরুষ	RTE2262764 ফটো উপলব্ধ
22 নাম : সেখ নুরগেস পিতার নাম : সেখ আলি মহম্মাদ বাড়ির নং : n0136 বয়স : 53 লিঙ্গ : পুরুষ	DHC1328855 ফটো উপলব্ধ	23 নাম : সেখ তাজরুল পিতার নাম : নুরগেশ সেখ বাড়ির নং : এন0136 বয়স : 24 লিঙ্গ : পুরুষ	RTE2050193 ফটো উপলব্ধ	24 নাম : সেখ আনারুল পিতার নাম : নুরগেশ সেখ বাড়ির নং : এন0136 বয়স : 25 লিঙ্গ : পুরুষ	RTE2050185 ফটো উপলব্ধ
25 নাম : সেখ আলি মুহম্মাদ পিতার নাম : ইব্রাহিম সেখ বাড়ির নং : n0136 বয়স : 84 লিঙ্গ : পুরুষ	DHC1367507 ফটো উপলব্ধ	26 নাম : দিলআফরোজ বিবি স্বামীর নাম : সেখ আলি মহম্মাদ বাড়ির নং : n0136 বয়স : 76 লিঙ্গ : মহিলা	DHC1367887 ফটো উপলব্ধ	27 নাম : আনোয়ারা বিবি স্বামীর নাম : সেখ নুরগেস বাড়ির নং : n0136 বয়স : 41 লিঙ্গ : মহিলা	DHC2685923 ফটো উপলব্ধ
28 নাম : সারগেস সেখ পিতার নাম : আলি মহম্মাদ সেখ বাড়ির নং : n0136 বয়স : 38 লিঙ্গ : পুরুষ	DHC2728863 ফটো উপলব্ধ	29 নাম : আসপারা খাতুন স্বামীর নাম : সারগেশ সেখ বাড়ির নং : n0136 বয়স : 33 লিঙ্গ : মহিলা	RTE1246966 ফটো উপলব্ধ	30 নাম : দীনেশ কর পিতার নাম : প্রহ্লাদ চন্দ্র কর বাড়ির নং : n0006 বয়স : 46 লিঙ্গ : পুরুষ	DHC2223782 ফটো উপলব্ধ

31 নাম : সুলোচনা কর স্বামীর নাম: নীরদ কর বাড়ির নং : n0007 বয়স : 84 লিঙ্গ : মহিলা	DHC1326230 ফটো উপলব্ধ	32 নাম : শিশির কর পিতার নাম: নীরদ কর বাড়ির নং : n0007 বয়স : 64 লিঙ্গ : পুরুষ	DHC1367457 ফটো উপলব্ধ	33 নাম : ছবিরানী কর স্বামীর নাম: শিশির কর বাড়ির নং : n0007 বয়স : 60 লিঙ্গ : মহিলা	DHC1326131 ফটো উপলব্ধ
34 নাম : পার্শ্বসারথি কর পিতার নাম: শিশির কর বাড়ির নং : n0007 বয়স : 42 লিঙ্গ : পুরুষ	DHC2183879 ফটো উপলব্ধ	35 নাম : শান্তনু কর পিতার নাম: শিশির কর বাড়ির নং : n0007 বয়স : 35 লিঙ্গ : পুরুষ	RTE1045251 ফটো উপলব্ধ	36 নাম : সুনীল কর পিতার নাম: নীরদ কর বাড়ির নং : n0007 বয়স : 59 লিঙ্গ : পুরুষ	DHC1326768 ফটো উপলব্ধ
37 নাম : কবিতা কর(পাঠক) স্বামীর নাম: সুনীল কর বাড়ির নং : n0007 বয়স : 57 লিঙ্গ : মহিলা	RTE1092584 ফটো উপলব্ধ	38 নাম : শোভারানী কর স্বামীর নাম: কমলাকান্ত কর বাড়ির নং : n0008 বয়স : 84 লিঙ্গ : মহিলা	DHC1325554 ফটো উপলব্ধ	39 নাম : বিপদতারন কর পিতার নাম: কমলাকান্ত কর বাড়ির নং : n0008 বয়স : 69 লিঙ্গ : পুরুষ	DHC1324953 ফটো উপলব্ধ
40 নাম : জ্যোৎস্নারানী কর স্বামীর নাম: বিপদতারন কর বাড়ির নং : n0008 বয়স : 62 লিঙ্গ : মহিলা	DHC1325562 ফটো উপলব্ধ	41 নাম : অসীমকুমার কর পিতার নাম: কমলাকান্ত কর বাড়ির নং : n0008 বয়স : 56 লিঙ্গ : পুরুষ	DHC2591220 ফটো উপলব্ধ	42 নাম : শুভজিত কর পিতার নাম: বিপদতারন কর বাড়ির নং : n0008 বয়স : 34 লিঙ্গ : পুরুষ	RTE1246685 ফটো উপলব্ধ
43 নাম : বুমা কর স্বামীর নাম: অসীম কুমার কর বাড়ির নং : n0008 বয়স : 34 লিঙ্গ : মহিলা	RTE1330455 ফটো উপলব্ধ	44 নাম : সন্তোষ কর পিতার নাম: হৃষিকেশ কর বাড়ির নং : n0009 বয়স : 87 লিঙ্গ : পুরুষ	DHC1327857 ফটো উপলব্ধ	45 নাম : গৌতম কর পিতার নাম: সন্তোষ কর বাড়ির নং : n0009 বয়স : 46 লিঙ্গ : পুরুষ	DHC1325646 ফটো উপলব্ধ
46 নাম : গোরাচাঁদ কর পিতার নাম: ভবতোষ কর বাড়ির নং : n0009 বয়স : 68 লিঙ্গ : পুরুষ	DHC1325604 ফটো উপলব্ধ	47 নাম : গোপালচন্দ্র কর পিতার নাম: গোরাচাঁদ কর বাড়ির নং : n0009 বয়স : 41 লিঙ্গ : পুরুষ	DHC2183861 ফটো উপলব্ধ	48 নাম : হিরনময়ী কর স্বামীর নাম: গোরাচাঁদ কর বাড়ির নং : n0009 বয়স : 58 লিঙ্গ : মহিলা	DHC1327345 ফটো উপলব্ধ
49 নাম : স্বপন কর পিতার নাম: আশুতোষ কর বাড়ির নং : n0022 বয়স : 60 লিঙ্গ : পুরুষ	DHC1325125 ফটো উপলব্ধ	50 নাম : মিঠু কর স্বামীর নাম: সুভাষ কর বাড়ির নং : n0014 বয়স : 53 লিঙ্গ : মহিলা	DHC1324904 ফটো উপলব্ধ	51 নাম : গীতারানী কর স্বামীর নাম: গুরুপদ কর বাড়ির নং : n0017 বয়স : 60 লিঙ্গ : মহিলা	DHC1326222 ফটো উপলব্ধ
52 নাম : গুরুপদ কর পিতার নাম: গতিকৃষ্ণ কর বাড়ির নং : n0017 বয়স : 67 লিঙ্গ : পুরুষ	DHC1591973 ফটো উপলব্ধ	53 নাম : সুলেখা কর স্বামীর নাম: সুকান্তি কর বাড়ির নং : n0016 বয়স : 53 লিঙ্গ : মহিলা	DHC1911973 ফটো উপলব্ধ	54 নাম : সুকান্তি কর পিতার নাম: বিভূতি কর বাড়ির নং : n0016 বয়স : 66 লিঙ্গ : পুরুষ	DHC1911965 ফটো উপলব্ধ
55 নাম : অর্জুন কর পিতার নাম: সুকান্তি কর বাড়ির নং : n0016 বয়স : 20 লিঙ্গ : পুরুষ	RTE2348852 ফটো উপলব্ধ	56 নাম : অনিমা কর স্বামীর নাম: অবনী কর বাড়ির নং : n0015 বয়স : 50 লিঙ্গ : মহিলা	DHC1591817 ফটো উপলব্ধ	57 নাম : অবনী কর পিতার নাম: অনিল কর বাড়ির নং : n0015 বয়স : 58 লিঙ্গ : পুরুষ	DHC1325315 ফটো উপলব্ধ
58 নাম : নারায়নী কর স্বামীর নাম: অনিল কর বাড়ির নং : n0015 বয়স : 84 লিঙ্গ : মহিলা	DHC1326172 ফটো উপলব্ধ	59 নাম : কার্তিকচন্দ্র কর পিতার নাম: অশ্বিনী কর বাড়ির নং : n0015 বয়স : 47 লিঙ্গ : পুরুষ	DHC1326511 ফটো উপলব্ধ	60 নাম : প্রতিমা কর স্বামীর নাম: অশ্বিনী কর বাড়ির নং : n0015 বয়স : 66 লিঙ্গ : মহিলা	DHC1326412 ফটো উপলব্ধ

বিধানসভা নির্বাচনক্ষেত্রের নং, নাম : 251-তালভাংরা  
ভাগ নং, নাম : 1-লদা (আংশিক), লদা, কররামপুর

61 নাম : ধনঞ্জয় কর পিতার নাম: সুভাষ কর বাড়ির নং : n0014 বয়স : 29 লিঙ্গ : পুরুষ	RTE1541796 ফটো উপলব্ধ	62 নাম : সুতপা কর পিতার নাম: সুভাষ কর বাড়ির নং : n0014 বয়স : 29 লিঙ্গ : মহিলা	RTE1541788 ফটো উপলব্ধ	63 নাম : অনিমেয় কর পিতার নাম: প্রদীপ কুমার কর বাড়ির নং : n0013 বয়স : 31 লিঙ্গ : পুরুষ	RTE1330471 ফটো উপলব্ধ
64 নাম : স্বপ্না কর স্বামীর নাম: প্রবোধ কর বাড়ির নং : n0013 বয়স : 51 লিঙ্গ : মহিলা	DHC1911890 ফটো উপলব্ধ	65 নাম : প্রতিমা কর স্বামীর নাম: প্রদীপ কর বাড়ির নং : n0013 বয়স : 55 লিঙ্গ : মহিলা	DHC1326032 ফটো উপলব্ধ	66 নাম : প্রদীপ কর পিতার নাম: নীলকন্ঠ কর বাড়ির নং : n0013 বয়স : 59 লিঙ্গ : পুরুষ	DHC1326115 ফটো উপলব্ধ
67 নাম : অম্বালিকা কর স্বামীর নাম: নীলকন্ঠ কর বাড়ির নং : n0013 বয়স : 77 লিঙ্গ : মহিলা	DHC1324912 ফটো উপলব্ধ	68 নাম : বরুণ কুমার কর পিতার নাম: অন্নদা প্রসাদ কর বাড়ির নং : n0012 বয়স : 44 লিঙ্গ : পুরুষ	DHC1591791 ফটো উপলব্ধ	69 নাম : কবিতা কর স্বামীর নাম: নির্মল কর বাড়ির নং : n0012 বয়স : 63 লিঙ্গ : মহিলা	RTE1091883 ফটো উপলব্ধ
70 নাম : নির্মল চন্দ্র কর পিতার নাম: পশুপতি কর বাড়ির নং : n0012 বয়স : 69 লিঙ্গ : পুরুষ	RTE1091875 ফটো উপলব্ধ	71 নাম : প্রতিমা কর স্বামীর নাম: অন্নদা কর বাড়ির নং : n0012 বয়স : 72 লিঙ্গ : মহিলা	DHC1326065 ফটো উপলব্ধ	72 নাম : শ্যামলী কর স্বামীর নাম: দিলীপ কর বাড়ির নং : n0011 বয়স : 43 লিঙ্গ : মহিলা	RTE1045236 ফটো উপলব্ধ
73 নাম : দিলীপ কর পিতার নাম: কামাখ্যা কর বাড়ির নং : n0011 বয়স : 60 লিঙ্গ : পুরুষ	DHC1325885 ফটো উপলব্ধ	74 নাম : শ্যামলী সতপতি (কর) স্বামীর নাম: সুকুমার কর বাড়ির নং : n0010 বয়স : 39 লিঙ্গ : মহিলা	RTE1045244 ফটো উপলব্ধ	75 নাম : সুকুমার কর পিতার নাম: কিঙ্কর কর বাড়ির নং : n0010 বয়স : 55 লিঙ্গ : পুরুষ	DHC1325141 ফটো উপলব্ধ
76 নাম : কিঙ্কর কর পিতার নাম: বিহারীলাল কর বাড়ির নং : n0010 বয়স : 91 লিঙ্গ : পুরুষ	DHC1324995 ফটো উপলব্ধ	77 নাম : বিবেকানন্দ কর পিতার নাম: শুধাংশু শেখর কর বাড়ির নং : n0009 বয়স : 44 লিঙ্গ : পুরুষ	DHC2686236 ফটো উপলব্ধ	78 নাম : তপন কর পিতার নাম: আশুতোষ কর বাড়ির নং : n0022 বয়স : 56 লিঙ্গ : পুরুষ	DHC1325133 ফটো উপলব্ধ
79 নাম : নির্মলা সতপতি (কর) স্বামীর নাম: তরুণ কর বাড়ির নং : n0022 বয়স : 50 লিঙ্গ : মহিলা	RTE1045210 ফটো উপলব্ধ	80 নাম : তরুণ কুমার কর পিতার নাম: আশুতোষ কর বাড়ির নং : n0022 বয়স : 61 লিঙ্গ : পুরুষ	DHC1328962 ফটো উপলব্ধ	81 নাম : সুপ্রিয়া পাত্র(কর) স্বামীর নাম: লক্ষীকান্ত কর বাড়ির নং : n0021 বয়স : 34 লিঙ্গ : মহিলা	RTE1191022 ফটো উপলব্ধ
82 নাম : লক্ষীকান্ত কর পিতার নাম: মৃত্যুঞ্জয় কর বাড়ির নং : n0021 বয়স : 53 লিঙ্গ : পুরুষ	DHC1325893 ফটো উপলব্ধ	83 নাম : দানবাহাদুর কর পিতার নাম: অমল্য কর বাড়ির নং : n0006 বয়স : 62 লিঙ্গ : পুরুষ	DHC2223808 ফটো উপলব্ধ	84 নাম : কালাচাঁদ কর পিতার নাম: অমল্য কর বাড়ির নং : n0006 বয়স : 66 লিঙ্গ : পুরুষ	DHC1326263 ফটো উপলব্ধ
85 নাম : যামিনী কর পিতার নাম: অমল্য কর বাড়ির নং : n0006 বয়স : 70 লিঙ্গ : পুরুষ	DHC1325869 ফটো উপলব্ধ	86 নাম : শিবরানী কর স্বামীর নাম: প্রহ্লাদ কর বাড়ির নং : n0006 বয়স : 70 লিঙ্গ : মহিলা	DHC1326149 ফটো উপলব্ধ	87 নাম : প্রহ্লাদ কর পিতার নাম: অমল্য কর বাড়ির নং : n0006 বয়স : 79 লিঙ্গ : পুরুষ	DHC1325703 ফটো উপলব্ধ
88 নাম : রাজিব কর পিতার নাম: বংশী ধর কর বাড়ির নং : n0005 বয়স : 36 লিঙ্গ : পুরুষ	RTE1092469 ফটো উপলব্ধ	89 নাম : বংশীধর কর পিতার নাম: মাখন কর বাড়ির নং : n0005 বয়স : 79 লিঙ্গ : পুরুষ	DHC1327063 ফটো উপলব্ধ	90 নাম : উত্তম কুমার দুলে পিতার নাম: বাদল দুলে বাড়ির নং : n0004 বয়স : 46 লিঙ্গ : পুরুষ	DHC1592740 ফটো উপলব্ধ

বিধানসভা নির্বাচনক্ষেত্রের নং, নাম : 251-তালভাংরা  
ভাগ নং, নাম : 1-লদা (আংশিক), লদা, কররামপুর

91 নাম : রেখা কর স্বামীর নাম : সুষ্টিধর কর বাড়ির নং : n0004 বয়স : 61 লিঙ্গ : মহিলা	DHC1588946 ফটো উপলব্ধ	92 নাম : মীরারানী কর স্বামীর নাম : প্রদীপ কুমার কর বাড়ির নং : n0003 বয়স : 49 লিঙ্গ : মহিলা	FSL1427293 ফটো উপলব্ধ	93 নাম : উমা পাইন (কর) স্বামীর নাম : স্বপন কুমার কর বাড়ির নং : n0003 বয়স : 45 লিঙ্গ : মহিলা	RTE1246669 ফটো উপলব্ধ
94 নাম : স্বপন কুমার কর পিতার নাম : শক্তিপদ কর বাড়ির নং : n0003 বয়স : 55 লিঙ্গ : পুরুষ	DHC1330687 ফটো উপলব্ধ	95 নাম : ভানুমতী কর স্বামীর নাম : শক্তিপদ কর বাড়ির নং : n0003 বয়স : 79 লিঙ্গ : মহিলা	DHC1327311 ফটো উপলব্ধ	96 নাম : শক্তিপদ কর পিতার নাম : ভুবন কর বাড়ির নং : n0003 বয়স : 89 লিঙ্গ : পুরুষ	DHC1326040 ফটো উপলব্ধ
97 নাম : নূর ইসলাম শেখ পিতার নাম : আলি হোসেন শেখ বাড়ির নং : n0002 বয়স : 40 লিঙ্গ : পুরুষ	RTE1191063 ফটো উপলব্ধ	98 নাম : তাপস কুমার কর পিতার নাম : নীরদ বরণ কর বাড়ির নং : n0002 বয়স : 50 লিঙ্গ : পুরুষ	DHC2223832 ফটো উপলব্ধ	99 নাম : অশোক কুমার কর পিতার নাম : নীরদ বরণ কর বাড়ির নং : এন0002 বয়স : 56 লিঙ্গ : পুরুষ	DHC1331016 ফটো উপলব্ধ
100 নাম : ভানুমতী কর স্বামীর নাম : নীরদ কর বাড়ির নং : n0002 বয়স : 74 লিঙ্গ : মহিলা	DHC1327303 ফটো উপলব্ধ	101 নাম : প্রিয়াক্ষর কর পিতার নাম : দেবেন্দ্রনাথ কর বাড়ির নং : n0001 বয়স : 32 লিঙ্গ : মহিলা	RTE1330448 ফটো উপলব্ধ	102 নাম : শ্যামলী কর স্বামীর নাম : দেবেন্দ্র কর বাড়ির নং : n0001 বয়স : 62 লিঙ্গ : মহিলা	DHC1326057 ফটো উপলব্ধ
103 নাম : তনুশ্রী সিংহ মহাপাত্র কর স্বামীর নাম : হেমন্ত কর বাড়ির নং : n0001 বয়স : 30 লিঙ্গ : মহিলা	RTE1541770 ফটো উপলব্ধ	104 নাম : হেমন্ত কর পিতার নাম : মদনমোহন কর বাড়ির নং : n0001 বয়স : 51 লিঙ্গ : পুরুষ	DHC2591204 ফটো উপলব্ধ	105 নাম : সরস্বতী কর স্বামীর নাম : রবীন্দ্রনাথ কর বাড়ির নং : n0001 বয়স : 38 লিঙ্গ : মহিলা	RTE1191014 ফটো উপলব্ধ
106 নাম : রবীন্দ্রনাথ কর পিতার নাম : মদনমোহন কর বাড়ির নং : n0001 বয়স : 56 লিঙ্গ : পুরুষ	DHC1325687 ফটো উপলব্ধ	107 নাম : দেবেন্দ্র নাথ কর পিতার নাম : মদনমোহন কর বাড়ির নং : n0001 বয়স : 68 লিঙ্গ : পুরুষ	DHC1325653 ফটো উপলব্ধ	108 নাম : মানস কুমার কর পিতার নাম : অরবিন্দ কর বাড়ির নং : n0001 বয়স : 38 লিঙ্গ : পুরুষ	DHC2518520 ফটো উপলব্ধ
109 নাম : দীপক কর পিতার নাম : অরবিন্দ কর বাড়ির নং : n0001 বয়স : 47 লিঙ্গ : পুরুষ	DHC2225084 ফটো উপলব্ধ	110 নাম : জবারানী কর স্বামীর নাম : অরবিন্দ কর বাড়ির নং : n0001 বয়স : 64 লিঙ্গ : মহিলা	DHC1326164 ফটো উপলব্ধ	111 নাম : অরবিন্দ কর পিতার নাম : মদনমোহন কর বাড়ির নং : n0001 বয়স : 71 লিঙ্গ : পুরুষ	DHC1325950 ফটো উপলব্ধ
112 নাম : তুষারকান্তি কর পিতার নাম : মৃত্যুঞ্জয় কর বাড়ির নং : n0021 বয়স : 55 লিঙ্গ : পুরুষ	DHC1325372 ফটো উপলব্ধ	113 নাম : ধনকুমারী কর স্বামীর নাম : মৃত্যুঞ্জয় কর বাড়ির নং : n0021 বয়স : 80 লিঙ্গ : মহিলা	DHC1326206 ফটো উপলব্ধ	114 নাম : প্রদীপ কুমার কর পিতার নাম : সুনীল কুমার কর বাড়ির নং : n0020 বয়স : 36 লিঙ্গ : পুরুষ	RTE1045277 ফটো উপলব্ধ
115 নাম : কল্যান কর পিতার নাম : সুনীল কুমার কর বাড়ির নং : n0020 বয়স : 36 লিঙ্গ : পুরুষ	RTE0211946 ফটো উপলব্ধ	116 নাম : কবিতা কর স্বামীর নাম : সুনীলকুমার কর বাড়ির নং : n0020 বয়স : 68 লিঙ্গ : মহিলা	DHC1326198 ফটো উপলব্ধ	117 নাম : সুনীলকুমার কর পিতার নাম : রাখহরি কর বাড়ির নং : n0020 বয়স : 75 লিঙ্গ : পুরুষ	DHC1325695 ফটো উপলব্ধ
118 নাম : প্রশান্ত কর পিতার নাম : বিরিঞ্চি কর বাড়ির নং : n0020 বয়স : 58 লিঙ্গ : পুরুষ	DHC1325307 ফটো উপলব্ধ	119 নাম : পুষ্পরানী কর স্বামীর নাম : বিরিঞ্চি কর বাড়ির নং : n0020 বয়স : 86 লিঙ্গ : মহিলা	DHC1327279 ফটো উপলব্ধ	120 নাম : জয়ন্ত কর পিতার নাম : বীরেন্দ্র কর বাড়ির নং : n0019 বয়স : 56 লিঙ্গ : পুরুষ	DHC1326404 ফটো উপলব্ধ

বিধানসভা নির্বাচনক্ষেত্রের নং, নাম : 251-তালভাংরা  
ভাগ নং, নাম : 1-লদা (আংশিক), লদা, কররামপুর

121	DHC2223956	ফটো উপলব্ধ	122	DHC1911874	ফটো উপলব্ধ	123	DHC1325208	ফটো উপলব্ধ
নাম : কনকলতা কর স্বামীর নাম: বীরেন্দ্র কর বাড়ির নং : n0019 বয়স : 79 লিঙ্গ : মহিলা			নাম : অর্চনা কর স্বামীর নাম: হিমংগ কর বাড়ির নং : n0018 বয়স : 54 লিঙ্গ : মহিলা			নাম : হিমংগ কর পিতার নাম: ধীরেন্দ্র কর বাড়ির নং : n0018 বয়স : 57 লিঙ্গ : পুরুষ		
124	RTE1435023	ফটো উপলব্ধ	125	DHC1326255	ফটো উপলব্ধ	126	DHC1326156	ফটো উপলব্ধ
নাম : মলয় কর পিতার নাম: রাম সেবক কর বাড়ির নং : n0017 বয়স : 31 লিঙ্গ : পুরুষ			নাম : মাধুরী কর স্বামীর নাম: রামসেবক কর বাড়ির নং : n0017 বয়স : 58 লিঙ্গ : মহিলা			নাম : রামসেবক কর পিতার নাম: গতিকৃষ্ণ কর বাড়ির নং : n0017 বয়স : 62 লিঙ্গ : পুরুষ		
127	DHC2183853	ফটো উপলব্ধ	128	HWW2086288	ফটো উপলব্ধ	129	WB/23/151/537087	ফটো উপলব্ধ
নাম : মানস কর পিতার নাম: গুরুপদ কর বাড়ির নং : n0017 বয়স : 42 লিঙ্গ : পুরুষ			নাম : মধুমিতা কর স্বামীর নাম: কার্তিক কর বাড়ির নং : n0159 বয়স : 43 লিঙ্গ : মহিলা			নাম : সন্ধারানী কর স্বামীর নাম: মুগাঙ্ক শেখর কর বাড়ির নং : n0157 বয়স : 72 লিঙ্গ : মহিলা		
130	RTE1435049	ফটো উপলব্ধ	131	RTE1435031	ফটো উপলব্ধ	132	DHC1326073	ফটো উপলব্ধ
নাম : সৌরভ কর পিতার নাম: প্রদ্যোৎ কর বাড়ির নং : n0053 বয়স : 30 লিঙ্গ : পুরুষ			নাম : অপূর্ব কর পিতার নাম: প্রদ্যোৎ কর বাড়ির নং : n0053 বয়স : 33 লিঙ্গ : পুরুষ			নাম : সুমিত্রা কর স্বামীর নাম: প্রদ্যোৎ কর বাড়ির নং : n0053 বয়স : 59 লিঙ্গ : মহিলা		
133	DHC1329325	ফটো উপলব্ধ	134	DHC2518975	ফটো উপলব্ধ	135	DHC1591569	ফটো উপলব্ধ
নাম : প্রদ্যোৎ কর পিতার নাম: বিজয় কর বাড়ির নং : n0053 বয়স : 64 লিঙ্গ : পুরুষ			নাম : কল্পনা কর(পতি) স্বামীর নাম: অশ্বিনী কুমার কর বাড়ির নং : n0029 বয়স : 43 লিঙ্গ : মহিলা			নাম : অশ্বিনী কুমার কর পিতার নাম: সুধীর কর বাড়ির নং : এন0029 বয়স : 45 লিঙ্গ : পুরুষ		
136	DHC1329754	ফটো উপলব্ধ	137	RTE2346849	ফটো উপলব্ধ	138	RTE1191113	ফটো উপলব্ধ
নাম : তারারানী কর স্বামীর নাম: সুধীর কর বাড়ির নং : n0029 বয়স : 69 লিঙ্গ : মহিলা			নাম : সস্তিক কর পিতার নাম: অশ্বিনী কুমার কর বাড়ির নং : এন0029 বয়স : 20 লিঙ্গ : পুরুষ			নাম : পুতুল কর স্বামীর নাম: সুভাষ কর বাড়ির নং : n0028 বয়স : 37 লিঙ্গ : মহিলা		
139	DHC2223865	ফটো উপলব্ধ	140	DHC1326024	ফটো উপলব্ধ	141	DHC2223857	ফটো উপলব্ধ
নাম : সুভাষ কর পিতার নাম: আদিত্য কর বাড়ির নং : n0028 বয়স : 52 লিঙ্গ : পুরুষ			নাম : কার্তিক কর পিতার নাম: আদিত্য কর বাড়ির নং : n0028 বয়স : 48 লিঙ্গ : পুরুষ			নাম : বন্দনা কর স্বামীর নাম: গুরুপদ কর বাড়ির নং : n0028 বয়স : 43 লিঙ্গ : মহিলা		
142	DHC1325927	ফটো উপলব্ধ	143	DHC1327337	ফটো উপলব্ধ	144	DHC2728814	ফটো উপলব্ধ
নাম : গুরুপদ কর পিতার নাম: আদিত্য কর বাড়ির নং : n0028 বয়স : 59 লিঙ্গ : পুরুষ			নাম : অনিমা কর স্বামীর নাম: অবন্তী কর বাড়ির নং : n0027 বয়স : 58 লিঙ্গ : মহিলা			নাম : সৌমেন কর পিতার নাম: অবন্তী কুমার কর বাড়ির নং : n0027 বয়স : 37 লিঙ্গ : পুরুষ		
145	DHC1325778	ফটো উপলব্ধ	146	DHC1327295	ফটো উপলব্ধ	147	DHC2225100	ফটো উপলব্ধ
নাম : অবন্তী কুমার কর পিতার নাম: তরনী পদ কর বাড়ির নং : n0027 বয়স : 58 লিঙ্গ : পুরুষ			নাম : ব্রহ্মময়ী কর স্বামীর নাম: তরনী কর বাড়ির নং : n0027 বয়স : 94 লিঙ্গ : মহিলা			নাম : সোমনাথ কর পিতার নাম: জয়ন্ত কর বাড়ির নং : n0026 বয়স : 41 লিঙ্গ : পুরুষ		
#	148	DHC1326081	149	DHC1328038	ফটো উপলব্ধ	150	RTE1045269	ফটো উপলব্ধ
নাম : আভা রাণী কর স্বামীর নাম: জয়ন্তকুমার কর বাড়ির নং : n0026 বয়স : 59 লিঙ্গ : মহিলা			নাম : জয়ন্ত কুমার কর পিতার নাম: তরনীপদ কর বাড়ির নং : n0026 বয়স : 66 লিঙ্গ : পুরুষ			নাম : সরস্বতী কর স্বামীর নাম: ক্ষিতিশ কর বাড়ির নং : n0025 বয়স : 45 লিঙ্গ : মহিলা		

বিধানসভা নির্বাচনক্ষেত্রের নং, নাম : 251-তালভাংরা  
ভাগ নং, নাম : 1-লদা (আংশিক), লদা, কররামপুর

151 নাম : ক্ষিতিশ কর পিতার নাম: বামাপদ কর বাড়ির নং : n0025 বয়স : 64 লিঙ্গ : পুরুষ	DHC2224012 ফটো উপলব্ধ	152 নাম : উজ্জল কান্তি কর পিতার নাম: মুনাল কান্তি কর বাড়ির নং : n0024 বয়স : 35 লিঙ্গ : পুরুষ	RTE1092014 ফটো উপলব্ধ	153 নাম : বীনাপানি পাত্র(কর) স্বামীর নাম: কল্যান কর বাড়ির নং : n0024 বয়স : 33 লিঙ্গ : মহিলা	RTE1330489 ফটো উপলব্ধ
154 নাম : কল্যান কর পিতার নাম: বামাপদ কর বাড়ির নং : n0024 বয়স : 53 লিঙ্গ : পুরুষ	DHC1591577 ফটো উপলব্ধ	155 নাম : সুমিত্রা কর স্বামীর নাম: প্রতাপ কর বাড়ির নং : n0024 বয়স : 48 লিঙ্গ : মহিলা	WB/36/247/564133 ফটো উপলব্ধ	156 নাম : প্রতাপ কর পিতার নাম: বামাপদ কর বাড়ির নং : n0024 বয়স : 57 লিঙ্গ : পুরুষ	DHC1325711 ফটো উপলব্ধ
157 নাম : বিশ্বজিৎ কর পিতার নাম: মুনালকান্তি কর বাড়ির নং : n0024 বয়স : 29 লিঙ্গ : পুরুষ	RTE1541804 ফটো উপলব্ধ	158 নাম : সুমিত্রা কর স্বামীর নাম: মুনালকান্তি কর বাড়ির নং : n0024 বয়স : 62 লিঙ্গ : মহিলা	DHC1326297 ফটো উপলব্ধ	159 নাম : মুনালকান্তি কর পিতার নাম: বামাপদ কর বাড়ির নং : n0024 বয়স : 69 লিঙ্গ : পুরুষ	DHC1326313 ফটো উপলব্ধ
160 নাম : অন্নপূর্ণা কর স্বামীর নাম: বামাপদ কর বাড়ির নং : n0024 বয়স : 92 লিঙ্গ : মহিলা	DHC1325638 ফটো উপলব্ধ	161 নাম : বর্নালী কর স্বামীর নাম: শ্যামল কর বাড়ির নং : n0023 বয়স : 42 লিঙ্গ : মহিলা	RTE1068519 ফটো উপলব্ধ	162 নাম : শ্যামল কুমার কর পিতার নাম: ইন্দ্রনারায়ন কর বাড়ির নং : n0023 বয়স : 52 লিঙ্গ : পুরুষ	DHC1325547 ফটো উপলব্ধ
163 নাম : জ্যোৎস্না কর স্বামীর নাম: দেবীদাস কর বাড়ির নং : n0023 বয়স : 60 লিঙ্গ : মহিলা	DHC1325539 ফটো উপলব্ধ	164 নাম : দেবীদাস কর পিতার নাম: ইন্দ্রনারায়ন কর বাড়ির নং : n0023 বয়স : 66 লিঙ্গ : পুরুষ	DHC1325505 ফটো উপলব্ধ	165 নাম : অনুপ কুমার কর পিতার নাম: কিঙ্কর কর বাড়ির নং : n0010 বয়স : 50 লিঙ্গ : পুরুষ	DHC1324920 ফটো উপলব্ধ
166 নাম : প্রবোধ কুমার কর পিতার নাম: নীলকন্ঠ কর বাড়ির নং : n0013 বয়স : 53 লিঙ্গ : পুরুষ	DHC1326099 ফটো উপলব্ধ	167 নাম : পূজা কর পিতার নাম: হিমাংশু কর বাড়ির নং : n0018 বয়স : 26 লিঙ্গ : মহিলা	RTE1757608 ফটো উপলব্ধ	168 নাম : বন্দনা কর স্বামীর নাম: কল্যান কর বাড়ির নং : n0020 বয়স : 30 লিঙ্গ : মহিলা	RTE1622596 ফটো উপলব্ধ
169 নাম : নীরদ বরন কর পিতার নাম: ভূষণ কর বাড়ির নং : n0002 বয়স : 84 লিঙ্গ : পুরুষ	DHC1326735 ফটো উপলব্ধ	170 নাম : মানসী কর স্বামীর নাম: বেনীমাধব কর বাড়ির নং : n0154 বয়স : 45 লিঙ্গ : মহিলা	DHC2519270 ফটো উপলব্ধ	171 নাম : সুমিত্রা পাত্র(কর) স্বামীর নাম: কার্তিক কর বাড়ির নং : n0028 বয়স : 29 লিঙ্গ : মহিলা	RTE1622513 ফটো উপলব্ধ
172 নাম : ছন্দা কর স্বামীর নাম: গোপাল চন্দ্র কর বাড়ির নং : এন0009 বয়স : 30 লিঙ্গ : মহিলা	RTE1595388 ফটো উপলব্ধ	173 নাম : অভিষেক কর পিতার নাম: তরুন কর বাড়ির নং : এন0022 বয়স : 24 লিঙ্গ : পুরুষ	RTE2050094 ফটো উপলব্ধ	174 নাম : লক্ষ্মী রানি কর স্বামীর নাম: স্বপন কর বাড়ির নং : কররামপুর বয়স : 42 লিঙ্গ : মহিলা	DHC2728897 ফটো উপলব্ধ
175 নাম : উমা পাইন কর স্বামীর নাম: তাপস কুমার কর বাড়ির নং : n0002 বয়স : 37 লিঙ্গ : মহিলা	RTE1045202 ফটো উপলব্ধ	176 নাম : রিয়া কর পিতার নাম: দেবেন্দ্রনাথ কর বাড়ির নং : n00001 বয়স : 24 লিঙ্গ : মহিলা	RTE2014546 ফটো উপলব্ধ	177 নাম : সমীর কুমার কর পিতার নাম: মুগাক্ষ শেখর কর বাড়ির নং : n0156 বয়স : 52 লিঙ্গ : পুরুষ	RTE2014678 ফটো উপলব্ধ
178 নাম : শোভা কর স্বামীর নাম: সমীর কুমার কর বাড়ির নং : n0155 বয়স : 42 লিঙ্গ : মহিলা	RTE1092667 ফটো উপলব্ধ	179 নাম : উত্তম কুমার কর পিতার নাম: অমূল্য রতন কর বাড়ির নং : n0006 বয়স : 55 লিঙ্গ : পুরুষ	DHC1325422 ফটো উপলব্ধ	180 নাম : চন্দন কর পিতার নাম: সুষ্টিধর কর বাড়ির নং : n0024 বয়স : 28 লিঙ্গ : পুরুষ	RTE1680453 ফটো উপলব্ধ

181 নাম : রাকেশ কর পিতার নাম: রামসেবক কর বাড়ির নং : n0168 বয়স : 27 লিঙ্গ : পুরুষ	RTE1700343 ফটো উপলব্ধ	182 নাম : সন্দীপ কর পিতার নাম: দেবীদাস কর বাড়ির নং : n0023 বয়স : 28 লিঙ্গ : পুরুষ	RTE1622653 ফটো উপলব্ধ	183 নাম : পদ্মা সংপতি(কর) স্বামীর নাম: প্রশান্ত কর বাড়ির নং : n0020 বয়স : 32 লিঙ্গ : মহিলা	UZI1502574 ফটো উপলব্ধ
184 নাম : তাপসী দুলে স্বামীর নাম: গৌতম দুলে বাড়ির নং : n0157 বয়স : 27 লিঙ্গ : মহিলা	RTE1700269 ফটো উপলব্ধ	185 নাম : অমিত কর পিতার নাম: হিমাংশু কর বাড়ির নং : n0018 বয়স : 27 লিঙ্গ : পুরুষ	RTE1700319 ফটো উপলব্ধ	186 নাম : সুমন্ত কর পিতার নাম: অবনী কর বাড়ির নং : n0015 বয়স : 28 লিঙ্গ : পুরুষ	RTE1622646 ফটো উপলব্ধ
187 নাম : শিবানী কর স্বামীর নাম: বরুণ কুমার কর বাড়ির নং : n0012 বয়স : 39 লিঙ্গ : মহিলা	RTE1330463 ফটো উপলব্ধ	188 নাম : সুভাষ কর পিতার নাম: নরেন্দ্রনাথ কর বাড়ির নং : n0014 বয়স : 59 লিঙ্গ : পুরুষ	DHC1325802 ফটো উপলব্ধ	189 নাম : প্রিয়ব্রত কর পিতার নাম: যামিনী কর বাড়ির নং : n0006 বয়স : 30 লিঙ্গ : পুরুষ	RTE1541663 ফটো উপলব্ধ
190 নাম : উদিত কর পিতার নাম: সুনীল বরণ কর বাড়ির নং : এন0007 বয়স : 20 লিঙ্গ : পুরুষ	RTE2281533 ফটো উপলব্ধ	191 নাম : শীলা কর পিতার নাম: গুরুপদ কর বাড়ির নং : এন0028 বয়স : 20 লিঙ্গ : মহিলা	RTE2282796 ফটো উপলব্ধ	192 নাম : অরুণ কর পিতার নাম: গুরুপদ কর বাড়ির নং : এন0028 বয়স : 22 লিঙ্গ : পুরুষ	RTE2157691 ফটো উপলব্ধ
193 নাম : বিবেক কর পিতার নাম: প্রদীপ কর বাড়ির নং : n0013 বয়স : 27 লিঙ্গ : পুরুষ	RTE1700327 ফটো উপলব্ধ	194 নাম : রুমা কর পিতার নাম: দেবেন্দ্রনাথ কর বাড়ির নং : n0001 বয়স : 27 লিঙ্গ : মহিলা	RTE1700335 ফটো উপলব্ধ	195 নাম : রহিমা বিবি স্বামীর নাম: নূর ইসলাম শেখ বাড়ির নং : এন0058 বয়স : 30 লিঙ্গ : মহিলা	RTE1816313 ফটো উপলব্ধ
196 নাম : অতনু কর পিতার নাম: প্রবোধ কর বাড়ির নং : এন 0013 বয়স : 25 লিঙ্গ : পুরুষ	RTE1816222 ফটো উপলব্ধ	197 নাম : তপন কুমার কর পিতার নাম: শক্তিপদ কর বাড়ির নং : n0003 বয়স : 54 লিঙ্গ : পুরুষ	DHC1325786 ফটো উপলব্ধ	198 নাম : প্রদীপ কুমার কর পিতার নাম: শক্তিপদ কর বাড়ির নং : n0003 বয়স : 57 লিঙ্গ : পুরুষ	DHC1327188 ফটো উপলব্ধ
199 নাম : সুমিতা কর স্বামীর নাম: অশোক কুমার কর বাড়ির নং : এন0002 বয়স : 51 লিঙ্গ : মহিলা	DHC2223840 ফটো উপলব্ধ	200 নাম : মধুমিতা কর পিতার নাম: দেবেন্দ্রনাথ কর বাড়ির নং : n0001 বয়স : 28 লিঙ্গ : মহিলা	RTE1622356 ফটো উপলব্ধ	201 নাম : মৌসুমি কর পিতার নাম: দিলীপ কর বাড়ির নং : এন0011 বয়স : 21 লিঙ্গ : মহিলা	RTE2262871 ফটো উপলব্ধ
202 নাম : সুপর্ণা কর পিতার নাম: অবনী কর বাড়ির নং : এন0015 বয়স : 21 লিঙ্গ : মহিলা	RTE2262897 ফটো উপলব্ধ	203 নাম : বেনীমাধব কর পিতার নাম: সন্তোষ কর বাড়ির নং : n0009 বয়স : 49 লিঙ্গ : পুরুষ	RTE2212058 ফটো উপলব্ধ	204 নাম : আমিত কর পিতার নাম: নিমল কর বাড়ির নং : n0012 বয়স : 35 লিঙ্গ : পুরুষ	RTE1091891 ফটো উপলব্ধ
205 নাম : শিবানী কর স্বামীর নাম: সুধাংশু শেখর কর বাড়ির নং : n0009 বয়স : 39 লিঙ্গ : মহিলা	RTE1191089 ফটো উপলব্ধ	206 নাম : সুনন্দা কর পিতার নাম: শ্যামল কুমার কর বাড়ির নং : এন0023 বয়স : 21 লিঙ্গ : মহিলা	RTE2251213 ফটো উপলব্ধ	207 নাম : মালতী কর স্বামীর নাম: যামিনী কর বাড়ির নং : n0006 বয়স : 60 লিঙ্গ : মহিলা	DHC1326248 ফটো উপলব্ধ
208 নাম : মঞ্জরী কর স্বামীর নাম: জয়ন্ত কর বাড়ির নং : n0019 বয়স : 51 লিঙ্গ : মহিলা	DHC1324888 ফটো উপলব্ধ	209 নাম : তারাপাড়া কর পিতার নাম: নাবেন্দ্রনাথ কর বাড়ির নং : এন0192 বয়স : 62 লিঙ্গ : পুরুষ	MKF1080787 ফটো উপলব্ধ	210 নাম : ছায়া কর স্বামীর নাম: তারাপাড়া কর বাড়ির নং : এন0192 বয়স : 55 লিঙ্গ : মহিলা	MKF1079086 ফটো উপলব্ধ

বিধানসভা নির্বাচনক্ষেত্রের নং, নাম : 251-তালভাংরা  
ভাগ নং, নাম : 1-লদা (আংশিক), লদা, কররামপুর

211 নাম : সীমা কুমারী কর স্বামীর নাম: চন্দন কর বাড়ির নং : এন0024 বয়স : 26 লিঙ্গ : মহিলা	RTE2184208 ফটো উপলব্ধ	212 নাম : বুমা কর স্বামীর নাম: অনিমেষ কর বাড়ির নং : এন0013 বয়স : 31 লিঙ্গ : মহিলা	RNG1554492 ফটো উপলব্ধ	213 নাম : তনুশ্রী পন্ডা কর স্বামীর নাম: সৌমেন কর বাড়ির নং : এন0027 বয়স : 26 লিঙ্গ : মহিলা	XWI1789205 ফটো উপলব্ধ
214 নাম : মিনাক্ষী কর স্বামীর নাম: দানবাহাদুর কর বাড়ির নং : এন006 বয়স : 58 লিঙ্গ : মহিলা	RTE2140572 ফটো উপলব্ধ	215 নাম : বর্নালী কর স্বামীর নাম: উজ্জ্বল কান্তি কর বাড়ির নং : এন0024 বয়স : 22 লিঙ্গ : মহিলা	RTE2205565 ফটো উপলব্ধ	216 নাম : রঞ্জিত দুলে পিতার নাম: উত্তম দুলে বাড়ির নং : এন0043 বয়স : 24 লিঙ্গ : পুরুষ	RTE2157626 ফটো উপলব্ধ
217 নাম : সেখ নাজির পিতার নাম: সেখ নুরইসলাম বাড়ির নং : এন0002 বয়স : 22 লিঙ্গ : পুরুষ	RTE2157683 ফটো উপলব্ধ	218 নাম : মৌশিখা কর পিতার নাম: তরুন কর বাড়ির নং : n0022 বয়স : 26 লিঙ্গ : মহিলা	RTE2014603 ফটো উপলব্ধ	219 নাম : সৌম্যদীপ কর পিতার নাম: অশোক কুমার কর বাড়ির নং : এন0002 বয়স : 23 লিঙ্গ : পুরুষ	RTE2061604 ফটো উপলব্ধ
220 নাম : ময়না কর পিতার নাম: ক্ষিতিশ কর বাড়ির নং : এন0025 বয়স : 23 লিঙ্গ : মহিলা	RTE2050110 ফটো উপলব্ধ	221 নাম : জয়দেব কর পিতার নাম: গোরচাঁদ কর বাড়ির নং : n0009 বয়স : 38 লিঙ্গ : পুরুষ	DHC2518538 ফটো উপলব্ধ	222 নাম : বিধান চন্দ্র কর পিতার নাম: নীরদ বরন কর বাড়ির নং : এন0002 বয়স : 43 লিঙ্গ : পুরুষ	DHC1592971 ফটো উপলব্ধ
223 নাম : সৌভিক কর পিতার নাম: তাপস কুমার কর বাড়ির নং : এন0002 বয়স : 20 লিঙ্গ : পুরুষ	RTE2348860 ফটো উপলব্ধ	224 নাম : সেখ মুরসালিম পিতার নাম: করিম সেখ বাড়ির নং : n0092 বয়স : 28 লিঙ্গ : পুরুষ	RTE1700392 ফটো উপলব্ধ	225 নাম : আফিয়াবিবি খাঁ স্বামীর নাম: ফারুক খাঁ বাড়ির নং : n0092 বয়স : 64 লিঙ্গ : মহিলা	DHC1329846 ফটো উপলব্ধ
226 নাম : সলিম সেখ পিতার নাম: সিদ্দিক সেখ বাড়ির নং : n0092 বয়স : 61 লিঙ্গ : পুরুষ	DHC1368463 ফটো উপলব্ধ	227 নাম : জুমেরাবিবি সেখ স্বামীর নাম: সলিম সেখ বাড়ির নং : n0092 বয়স : 58 লিঙ্গ : মহিলা	DHC1329937 ফটো উপলব্ধ	228 নাম : রহিমা খাতুন স্বামীর নাম: জামিল হুসেন সেখ বাড়ির নং : n0174 বয়স : 27 লিঙ্গ : মহিলা	RTE1811405 ফটো উপলব্ধ
229 নাম : সাবিনা খাতুন স্বামীর নাম: দিল ইসলাম সেখ বাড়ির নং : মোড়াসোল বয়স : 26 লিঙ্গ : মহিলা	RTE1970631 ফটো উপলব্ধ	230 নাম : আব্দুল গাফফর পিতার নাম: ইকবাল আলম বাড়ির নং : n0126 বয়স : 47 লিঙ্গ : পুরুষ	DHC1592476 ফটো উপলব্ধ	# 231 নাম : হাসিনা হোসেন রমতাজ বেগম স্বামীর নাম: আব্দুল গাফফর বাড়ির নং : n0126 বয়স : 35 লিঙ্গ : মহিলা	RTE1435056 ফটো উপলব্ধ
232 নাম : সেখ জাফর মুহাম্মাদ পিতার নাম: সেখ গোলাম বাড়ির নং : n0149 বয়স : 71 লিঙ্গ : পুরুষ	DHC1327980 ফটো উপলব্ধ	233 নাম : সেখ দিলখুশ পিতার নাম: সেখ জাফর মহম্মাদ বাড়ির নং : n0149 বয়স : 34 লিঙ্গ : পুরুষ	RTE1091834 ফটো উপলব্ধ	234 নাম : সেখ দিলেবা খুদি স্বামীর নাম: সেখ জাফর মহম্মাদ বাড়ির নং : n0149 বয়স : 53 লিঙ্গ : মহিলা	DHC1327170 ফটো উপলব্ধ
235 নাম : দিলবর সেখ পিতার নাম: জাফর মহম্মাদ সেখ বাড়ির নং : n0149 বয়স : 29 লিঙ্গ : পুরুষ	RTE1541689 ফটো উপলব্ধ	236 নাম : অমিত দুলে পিতার নাম: অজিত দুলে বাড়ির নং : n0030 বয়স : 28 লিঙ্গ : পুরুষ	RTE1622448 ফটো উপলব্ধ	237 নাম : সুমনা বাড়রি(দুলে) স্বামীর নাম: সৌমিত্র দুলে বাড়ির নং : এন0050 বয়স : 27 লিঙ্গ : মহিলা	UVG1744648 ফটো উপলব্ধ
238 নাম : অভিজিৎ দুলে পিতার নাম: শংকর দুলে বাড়ির নং : N0035 বয়স : 26 লিঙ্গ : পুরুষ	RTE1808302 ফটো উপলব্ধ	239 নাম : মিলন দুলে পিতার নাম: গণেশ দুলে বাড়ির নং : n0077 বয়স : 27 লিঙ্গ : পুরুষ	RTE1700293 ফটো উপলব্ধ	240 নাম : বাতাস দুলে পিতার নাম: আহাদ দুলে বাড়ির নং : n0048 বয়স : 26 লিঙ্গ : পুরুষ	RTE1802404 ফটো উপলব্ধ

বিধানসভা নির্বাচনক্ষেত্রের নং, নাম : 251-তালভাংরা  
ভাগ নং, নাম : 1-লন্দা (আংশিক), লন্দা, কররামপুর

241 নাম : বলরাম দুলে পিতার নাম: দারাসিং দুলে বাড়ির নং : n0051 বয়স : 27 লিঙ্গ : পুরুষ	RTE1806603 ফটো উপলব্ধ	242 নাম : সমীলা বাউরী স্বামীর নাম: নিতাই দুলে বাড়ির নং : এন0046 বয়স : 24 লিঙ্গ : মহিলা	RTE2282309 ফটো উপলব্ধ	243 নাম : পঞ্চমিতা দুলে স্বামীর নাম: তপন দুলে বাড়ির নং : n0039 বয়স : 30 লিঙ্গ : মহিলা	RTE1622489 ফটো উপলব্ধ
244 নাম : কৃষ্ণকান্ত দুলে পিতার নাম: দারাসিং দুলে বাড়ির নং : n0051 বয়স : 27 লিঙ্গ : পুরুষ	RTE1700285 ফটো উপলব্ধ	245 নাম : বিমল দুলে পিতার নাম: দুলাল দুলে বাড়ির নং : n0049 বয়স : 66 লিঙ্গ : পুরুষ	DHC1593169 ফটো উপলব্ধ	246 নাম : অপর্ণা দুলে স্বামীর নাম: বাপী দুলে বাড়ির নং : n0038 বয়স : 30 লিঙ্গ : মহিলা	RTE1435064 ফটো উপলব্ধ
247 নাম : রাহুল দুলে পিতার নাম: সখা দুলে বাড়ির নং : এন0037 বয়স : 27 লিঙ্গ : পুরুষ	RTE2234631 ফটো উপলব্ধ	248 নাম : সমীর দুলে পিতার নাম: সখা দুলে বাড়ির নং : n0037 বয়স : 28 লিঙ্গ : পুরুষ	RTE1622661 ফটো উপলব্ধ	249 নাম : প্রদীপ দুলে পিতার নাম: উত্তম দুলে বাড়ির নং : n0054 বয়স : 26 লিঙ্গ : পুরুষ	RTE1757681 ফটো উপলব্ধ
250 নাম : সখা দুলে পিতার নাম: কুলদা দুলে বাড়ির নং : n0037 বয়স : 63 লিঙ্গ : পুরুষ	DHC1329200 ফটো উপলব্ধ	251 নাম : গোবিন্দ দুলে পিতার নাম: শঙ্কর দুলে বাড়ির নং : n0170 বয়স : 27 লিঙ্গ : পুরুষ	RTE1700277 ফটো উপলব্ধ	252 নাম : সুজলা দুলে স্বামীর নাম: বাবলু দুলে বাড়ির নং : n0034 বয়স : 43 লিঙ্গ : মহিলা	DHC2224145 ফটো উপলব্ধ
253 নাম : মমতা দুলে স্বামীর নাম: সুবল দুলে বাড়ির নং : n0033 বয়স : 59 লিঙ্গ : মহিলা	DHC1327840 ফটো উপলব্ধ	254 নাম : রূপালী দুলে পিতার নাম: সুবল দুলে বাড়ির নং : n0033 বয়স : 30 লিঙ্গ : মহিলা	RTE1541846 ফটো উপলব্ধ	255 নাম : বাবলু দুলে পিতার নাম: অরুণ দুলে বাড়ির নং : n0034 বয়স : 46 লিঙ্গ : পুরুষ	DHC1326784 ফটো উপলব্ধ
256 নাম : ছায়া দুলে স্বামীর নাম: অসিত দুলে বাড়ির নং : n0031 বয়স : 35 লিঙ্গ : মহিলা	RTE1330513 ফটো উপলব্ধ	257 নাম : করুণা দুলে স্বামীর নাম: বংশী দুলে বাড়ির নং : n0032 বয়স : 72 লিঙ্গ : মহিলা	DHC1328434 ফটো উপলব্ধ	258 নাম : সুবল দুলে পিতার নাম: কুলদা দুলে বাড়ির নং : n0033 বয়স : 64 লিঙ্গ : পুরুষ	DHC1326669 ফটো উপলব্ধ
259 নাম : শিবানী দুলে স্বামীর নাম: সুদর্শন দুলে বাড়ির নং : n0031 বয়স : 63 লিঙ্গ : মহিলা	DHC1329499 ফটো উপলব্ধ	260 নাম : দিলীপ দুলে পিতার নাম: সুদর্শন দুলে বাড়ির নং : n0031 বয়স : 49 লিঙ্গ : পুরুষ	DHC1328970 ফটো উপলব্ধ	261 নাম : শিলা দুলে স্বামীর নাম: দিলীপ দুলে বাড়ির নং : n0031 বয়স : 43 লিঙ্গ : মহিলা	DHC2224269 ফটো উপলব্ধ
262 নাম : অসিত দুলে পিতার নাম: সুদর্শন দুলে বাড়ির নং : n0031 বয়স : 38 লিঙ্গ : পুরুষ	DHC2518991 ফটো উপলব্ধ	263 নাম : দেবশ্রী দুলে পিতার নাম: শঙ্কর দুলে বাড়ির নং : n0035 বয়স : 31 লিঙ্গ : মহিলা	RTE1541838 ফটো উপলব্ধ	264 নাম : শংকর দুলে পিতার নাম: সুফল দুলে বাড়ির নং : n0035 বয়স : 80 লিঙ্গ : পুরুষ	DHC1325380 ফটো উপলব্ধ
265 নাম : হৈমা দুলে স্বামীর নাম: শংকর দুলে বাড়ির নং : n0035 বয়স : 69 লিঙ্গ : মহিলা	DHC1327816 ফটো উপলব্ধ	266 নাম : তারাপদ দুলে পিতার নাম: ভজ্জহরি দুলে বাড়ির নং : n0039 বয়স : 69 লিঙ্গ : পুরুষ	DHC1328053 ফটো উপলব্ধ	267 নাম : লক্ষ্মীকান্ত দুলে পিতার নাম: গৌতম দুলে বাড়ির নং : এন0043 বয়স : 23 লিঙ্গ : পুরুষ	RTE2050136 ফটো উপলব্ধ
268 নাম : রাজেশ দুলে পিতার নাম: সখা দুলে বাড়ির নং : n0037 বয়স : 31 লিঙ্গ : পুরুষ	RTE1330521 ফটো উপলব্ধ	269 নাম : সন্ধ্যা দুলে স্বামীর নাম: অনাদি দুলে বাড়ির নং : n0038 বয়স : 74 লিঙ্গ : মহিলা	DHC1328426 ফটো উপলব্ধ	270 নাম : সাকলিন মুস্তাক সেখ পিতার নাম: শাজাহান সেখ বাড়ির নং : এন0047 বয়স : 23 লিঙ্গ : পুরুষ	RTE2105385 ফটো উপলব্ধ

বিধানসভা নির্বাচনক্ষেত্রের নং, নাম : 251-তালভাংরা  
ভাগ নং, নাম : 1-লদা (আংশিক) , লদা, কররামপুর

271	RTE2050102	ফটো উপলব্ধ	272	DHC1329192	ফটো উপলব্ধ	273	DHC2224251	ফটো উপলব্ধ
নাম : বেহলা দুলে স্বামীর নাম: রাজেশ দুলে বাড়ির নং : এন0037 বয়স : 33 লিঙ্গ : মহিলা			নাম : লক্ষী দুলে স্বামীর নাম: সখা দুলে বাড়ির নং : n0037 বয়স : 58 লিঙ্গ : মহিলা			নাম : বা নু দুলে পিতার নাম: তারাপদ দুলে বাড়ির নং : n0039 বয়স : 40 লিঙ্গ : পুরুষ		
274	DHC1327824	ফটো উপলব্ধ	275	RTE1622539	ফটো উপলব্ধ	276	RTE1757590	ফটো উপলব্ধ
নাম : নিয়তি দুলে স্বামীর নাম: তারাপদ দুলে বাড়ির নং : n0039 বয়স : 60 লিঙ্গ : মহিলা			নাম : দোলন দুলে স্বামীর নাম: লক্ষন দুলে বাড়ির নং : n0049 বয়স : 28 লিঙ্গ : মহিলা			নাম : আকাশ দুলে পিতার নাম: আহ্লাদ দুলে বাড়ির নং : n0048 বয়স : 26 লিঙ্গ : পুরুষ		
277	DHC2518678	ফটো উপলব্ধ	278	RTE1092212	ফটো উপলব্ধ	279	RTE1330539	ফটো উপলব্ধ
নাম : গৌরঙ্গ দুলে পিতার নাম: মুক্তারাম দুলে বাড়ির নং : n0046 বয়স : 38 লিঙ্গ : পুরুষ			নাম : অমিতা বাউরী(দুলে) স্বামীর নাম: গৌরঙ্গ দুলে বাড়ির নং : n0046 বয়স : 35 লিঙ্গ : মহিলা			নাম : নিতাই দুলে পিতার নাম: মুক্তারাম দুলে বাড়ির নং : n0046 বয়স : 32 লিঙ্গ : পুরুষ		
280	DHC1324979	ফটো উপলব্ধ	281	DHC2518983	ফটো উপলব্ধ	282	RTE1541879	ফটো উপলব্ধ
নাম : শংকরী দুলে স্বামীর নাম: মানিক দুলে বাড়ির নং : n0046 বয়স : 61 লিঙ্গ : মহিলা			নাম : সঞ্জয় দুলে মায়ের নাম: শংকরী দুলে বাড়ির নং : n0046 বয়স : 39 লিঙ্গ : পুরুষ			নাম : প্রতিমা বাউরী (দুলে) স্বামীর নাম: সঞ্জয় দুলে বাড়ির নং : n0046 বয়স : 30 লিঙ্গ : মহিলা		
283	RTE1092311	ফটো উপলব্ধ	284	DHC1328111	ফটো উপলব্ধ	285	DHC1328442	ফটো উপলব্ধ
নাম : রেখা দুলে মায়ের নাম: শংকরী দুলে বাড়ির নং : n0046 বয়স : 36 লিঙ্গ : মহিলা			নাম : বলাই দুলে পিতার নাম: কুলদা দুলে বাড়ির নং : n0047 বয়স : 66 লিঙ্গ : পুরুষ			নাম : সন্ধ্যা দুলে স্বামীর নাম: বলাই দুলে বাড়ির নং : n0047 বয়স : 59 লিঙ্গ : মহিলা		
286	DHC1329093	ফটো উপলব্ধ	287	DHC1327634	ফটো উপলব্ধ	288	RTE1330505	ফটো উপলব্ধ
নাম : আহ্লাদ দুলে পিতার নাম: ভুবন দুলে বাড়ির নং : n0048 বয়স : 60 লিঙ্গ : পুরুষ			নাম : কল্পনা দুলে স্বামীর নাম: অহ্লাদ দুলে বাড়ির নং : n0048 বয়স : 53 লিঙ্গ : মহিলা			নাম : টুম্পা দুলে স্বামীর নাম: লাল চাঁদ দুলে বাড়ির নং : n0030 বয়স : 34 লিঙ্গ : মহিলা		
289	RTE1246693	ফটো উপলব্ধ	290	DHC1326339	ফটো উপলব্ধ	291	DHC1324987	ফটো উপলব্ধ
নাম : লালচাঁদ দুলে পিতার নাম: অজিত দুলে বাড়ির নং : n0030 বয়স : 35 লিঙ্গ : পুরুষ			নাম : সাবিত্রা দুলে স্বামীর নাম: অজিত দুলে বাড়ির নং : n0030 বয়স : 58 লিঙ্গ : মহিলা			নাম : অজিত দুলে পিতার নাম: ভজহারি দুলে বাড়ির নং : n0030 বয়স : 64 লিঙ্গ : পুরুষ		
292	DHC2591725	ফটো উপলব্ধ	293	RTE1435080	ফটো উপলব্ধ	294	RTE1601301	ফটো উপলব্ধ
নাম : বিধান দুলে পিতার নাম: তারাপদ দুলে বাড়ির নং : n0039 বয়স : 39 লিঙ্গ : পুরুষ			নাম : প্রতিমা দুলে স্বামীর নাম: বিধান দুলে বাড়ির নং : n0039 বয়স : 31 লিঙ্গ : মহিলা			নাম : তপন দুলে পিতার নাম: তারাপদ দুলে বাড়ির নং : n0039 বয়স : 30 লিঙ্গ : পুরুষ		
295	RTE1435072	ফটো উপলব্ধ	296	DHC1367747	ফটো উপলব্ধ	297	RTE0212001	ফটো উপলব্ধ
নাম : জ্যোৎস্না দুলে স্বামীর নাম: বাবু দুলে বাড়ির নং : n0039 বয়স : 33 লিঙ্গ : মহিলা			নাম : মহাদেব দুলে পিতার নাম: নগেন্দ্র দুলে বাড়ির নং : n0040 বয়স : 49 লিঙ্গ : পুরুষ			নাম : বিধানী দুলে স্বামীর নাম: মহাদেব দুলে বাড়ির নং : n0040 বয়স : 43 লিঙ্গ : মহিলা		
298	DHC1328194	ফটো উপলব্ধ	299	DHC2224293	ফটো উপলব্ধ	300	DHC1328012	ফটো উপলব্ধ
নাম : লাল্টু দুলে পিতার নাম: নগেন্দ্র দুলে বাড়ির নং : n0040 বয়স : 47 লিঙ্গ : পুরুষ			নাম : লক্ষী দুলে স্বামীর নাম: লাল্টু দুলে বাড়ির নং : n0040 বয়স : 43 লিঙ্গ : মহিলা			নাম : উত্তম দুলে পিতার নাম: মিন্তন দুলে বাড়ির নং : n0041 বয়স : 57 লিঙ্গ : পুরুষ		

বিধানসভা নির্বাচনক্ষেত্রের নং, নাম : 251-তালভাংরা  
ভাগ নং, নাম : 1-লদা (আংশিক) , লদা, কররামপুর

301 নাম : সম্পা দুলে স্বামীর নাম: উত্তম দুলে বাড়ির নং : n0041 বয়স : 53 লিঙ্গ : মহিলা	DHC1327972 ফটো উপলব্ধ	302 নাম : বাদল দুলে পিতার নাম: মহিন্দ্র দুলে বাড়ির নং : n0043 বয়স : 65 লিঙ্গ : পুরুষ	DHC1327352 ফটো উপলব্ধ	303 নাম : আনি দুলে স্বামীর নাম: বাদল দুলে বাড়ির নং : n0043 বয়স : 66 লিঙ্গ : মহিলা	DHC1327808 ফটো উপলব্ধ
304 নাম : গৌতম দুলে পিতার নাম: বাদল দুলে বাড়ির নং : n0043 বয়স : 46 লিঙ্গ : পুরুষ	DHC1367770 ফটো উপলব্ধ	305 নাম : জ্যোত্স্না দুলে স্বামীর নাম: গৌতম দুলে বাড়ির নং : এন0043 বয়স : 40 লিঙ্গ : মহিলা	DHC2224152 ফটো উপলব্ধ	306 নাম : কাঞ্চন দুলে স্বামীর নাম: উত্তম দুলে বাড়ির নং : n0043 বয়স : 46 লিঙ্গ : মহিলা	DHC1328665 ফটো উপলব্ধ
307 নাম : সাধন দুলে পিতার নাম: সুবল দুলে বাড়ির নং : n0044 বয়স : 49 লিঙ্গ : পুরুষ	DHC1327055 ফটো উপলব্ধ	308 নাম : পুতনা দুলে স্বামীর নাম: সাধন দুলে বাড়ির নং : n0044 বয়স : 42 লিঙ্গ : মহিলা	DHC2224277 ফটো উপলব্ধ	309 নাম : বিশ্বজিৎ দুলে পিতার নাম: সুবল দুলে বাড়ির নং : n0044 বয়স : 46 লিঙ্গ : পুরুষ	DHC1329630 ফটো উপলব্ধ
310 নাম : কবিতা দুলে স্বামীর নাম: বিশ্বজিত দুলে বাড়ির নং : n0044 বয়স : 38 লিঙ্গ : মহিলা	DHC2519007 ফটো উপলব্ধ	311 নাম : মুক্তারাম দুলে পিতার নাম: চুড়ামনি দুলে বাড়ির নং : n0046 বয়স : 69 লিঙ্গ : পুরুষ	DHC1368216 ফটো উপলব্ধ	312 নাম : কনকলতা দুলে স্বামীর নাম: মুক্তারাম দুলে বাড়ির নং : n0046 বয়স : 60 লিঙ্গ : মহিলা	DHC1328608 ফটো উপলব্ধ
313 নাম : পদ্মা দুলে স্বামীর নাম: বিমল দুলে বাড়ির নং : n0049 বয়স : 60 লিঙ্গ : মহিলা	DHC1327881 ফটো উপলব্ধ	314 নাম : স্বপন দুলে পিতার নাম: বিমল দুলে বাড়ির নং : n0049 বয়স : 33 লিঙ্গ : পুরুষ	RTE1330547 ফটো উপলব্ধ	315 নাম : প্রতিমা দুলে স্বামীর নাম: স্বপন দুলে বাড়ির নং : n0049 বয়স : 33 লিঙ্গ : মহিলা	RTE1330554 ফটো উপলব্ধ
316 নাম : গোবর্দ্ধন দুলে পিতার নাম: দুলাল দুলে বাড়ির নং : n0049 বয়স : 58 লিঙ্গ : পুরুষ	DHC1326859 ফটো উপলব্ধ	317 নাম : লক্ষন দুলে পিতার নাম: বিমল দুলে বাড়ির নং : n0049 বয়স : 28 লিঙ্গ : পুরুষ	RTE1622521 ফটো উপলব্ধ	318 নাম : পদ্মা দুলে স্বামীর নাম: গোবর্দ্ধন দুলে বাড়ির নং : n0049 বয়স : 54 লিঙ্গ : মহিলা	DHC1327667 ফটো উপলব্ধ
319 নাম : গনেশ দুলে পিতার নাম: দুলাল দুলে বাড়ির নং : n0049 বয়স : 49 লিঙ্গ : পুরুষ	DHC1328087 ফটো উপলব্ধ	320 নাম : সখি দুলে স্বামীর নাম: গনেশ দুলে বাড়ির নং : n0049 বয়স : 40 লিঙ্গ : মহিলা	DHC2591337 ফটো উপলব্ধ	321 নাম : শীতল চন্দ্র দুলে পিতার নাম: ভুবন চন্দ্র দুলে বাড়ির নং : n0050 বয়স : 66 লিঙ্গ : পুরুষ	DHC1330737 ফটো উপলব্ধ
322 নাম : সৌমিত্র দুলে পিতার নাম: শীতল চন্দ্র দুলে বাড়ির নং : n0050 বয়স : 34 লিঙ্গ : পুরুষ	RTE1191147 ফটো উপলব্ধ	323 নাম : রথীন্দ্র নাথ দুলে পিতার নাম: শীতল চন্দ্র দুলে বাড়ির নং : n0050 বয়স : 30 লিঙ্গ : পুরুষ	RTE1435098 ফটো উপলব্ধ	324 নাম : দারাসিং দুলে পিতার নাম: হরি দুলে বাড়ির নং : n0051 বয়স : 59 লিঙ্গ : পুরুষ	DHC1326370 ফটো উপলব্ধ
325 নাম : বন্দনা দুলে স্বামীর নাম: দারাসিং দুলে বাড়ির নং : n0051 বয়স : 52 লিঙ্গ : মহিলা	DHC1327592 ফটো উপলব্ধ	326 নাম : যমুনা দুলে স্বামীর নাম: সুকদেব দুলে বাড়ির নং : n0052 বয়স : 74 লিঙ্গ : মহিলা	DHC1328640 ফটো উপলব্ধ	327 নাম : নেপাল দুলে পিতার নাম: ত্রেলাক্য দুলে বাড়ির নং : n0054 বয়স : 76 লিঙ্গ : পুরুষ	DHC1367838 ফটো উপলব্ধ
328 নাম : শেফালী দুলে স্বামীর নাম: নেপাল দুলে বাড়ির নং : n0054 বয়স : 72 লিঙ্গ : মহিলা	DHC1367846 ফটো উপলব্ধ	329 নাম : উত্তম দুলে পিতার নাম: নেপাল দুলে বাড়ির নং : n0054 বয়স : 53 লিঙ্গ : পুরুষ	DHC1329101 ফটো উপলব্ধ	330 নাম : মানু দুলে স্বামীর নাম: উত্তম দুলে বাড়ির নং : n0054 বয়স : 40 লিঙ্গ : মহিলা	DHC2224160 ফটো উপলব্ধ

বিধানসভা নির্বাচনক্ষেত্রের নং, নাম : 251-তালভাংরা  
ভাগ নং, নাম : 1-লদা (আংশিক), লদা, কররামপুর

331 নাম : শেফালী দুলে স্বামীর নাম: পঞ্চানন দুলে বাড়ির নং : n0055 বয়স : 59 লিঙ্গ : মহিলা	DHC1328574 ফটো উপলব্ধ	332 নাম : কম্পনা দুলে স্বামীর নাম: আহ্লাদ দুলে বাড়ির নং : n0057 বয়স : 66 লিঙ্গ : মহিলা	DHC1328582 ফটো উপলব্ধ	333 নাম : গণেশ দুলে পিতার নাম: ইন্দ্র দুলে বাড়ির নং : n0077 বয়স : 68 লিঙ্গ : পুরুষ	DHC1592344 ফটো উপলব্ধ
334 নাম : চন্ডি দুলে স্বামীর নাম: গণেশ দুলে বাড়ির নং : n0077 বয়স : 60 লিঙ্গ : মহিলা	DHC1592336 ফটো উপলব্ধ	335 নাম : কার্তিক দুলে পিতার নাম: ইন্দ্র দুলে বাড়ির নং : n0077 বয়স : 61 লিঙ্গ : পুরুষ	DHC1328939 ফটো উপলব্ধ	336 নাম : পদ্মা দুলে স্বামীর নাম: কার্তিক দুলে বাড়ির নং : n0077 বয়স : 67 লিঙ্গ : মহিলা	DHC1331347 ফটো উপলব্ধ
337 নাম : ফটিক দুলে পিতার নাম: বিভূতি দুলে বাড়ির নং : n0133 বয়স : 60 লিঙ্গ : পুরুষ	DHC1325679 ফটো উপলব্ধ	338 নাম : মঙ্গলা দুলে স্বামীর নাম: ফটিক দুলে বাড়ির নং : n0133 বয়স : 68 লিঙ্গ : মহিলা	DHC2591329 ফটো উপলব্ধ	339 নাম : বাবলু দুলে পিতার নাম: ফটিক দুলে বাড়ির নং : n0133 বয়স : 31 লিঙ্গ : পুরুষ	RTE1330562 ফটো উপলব্ধ
340 নাম : জ্যোৎস্না দুলে স্বামীর নাম: শীতল চন্দ্র দুলে বাড়ির নং : n0050 বয়স : 58 লিঙ্গ : মহিলা	DHC1325943 ফটো উপলব্ধ	341 নাম : আদরি দুলে পিতার নাম: গৌবরধন দুলে বাড়ির নং : এন0049 বয়স : 22 লিঙ্গ : মহিলা	RTE2157741 ফটো উপলব্ধ	342 নাম : সন্দীপ দুলে পিতার নাম: উত্তম দুলে বাড়ির নং : এন0054 বয়স : 22 লিঙ্গ : পুরুষ	RTE2157766 ফটো উপলব্ধ
343 নাম : পূর্ণিমা বাউরী স্বামীর নাম: অসিত বাউরি বাড়ির নং : এন0129 বয়স : 20 লিঙ্গ : মহিলা	RTE2306553 ফটো উপলব্ধ	344 নাম : বিশ্বনাথ দুলে পিতার নাম: দারাসিং দুলে বাড়ির নং : এন0051 বয়স : 25 লিঙ্গ : পুরুষ	RTE2157774 ফটো উপলব্ধ	345 নাম : নমিতা বাউরী দুলে স্বামীর নাম: কৃষ্ণকান্ত দুলে বাড়ির নং : এন0051 বয়স : 23 লিঙ্গ : মহিলা	RTE2157790 ফটো উপলব্ধ
346 নাম : পূজা বাউরী দুলে স্বামীর নাম: নিমাই দুলে বাড়ির নং : এন0046 বয়স : 23 লিঙ্গ : মহিলা	RTE2168847 ফটো উপলব্ধ	347 নাম : উত্তম দুলে পিতার নাম: সুকদেব দুলে বাড়ির নং : n0052 বয়স : 51 লিঙ্গ : পুরুষ	DHC1329358 ফটো উপলব্ধ	348 নাম : জ্যোৎস্না দুলে স্বামীর নাম: উত্তম দুলে বাড়ির নং : n0052 বয়স : 46 লিঙ্গ : মহিলা	DHC1328293 ফটো উপলব্ধ
349 নাম : সুজাতা দুলে বাউরী পিতার নাম: শীতল চন্দ্র দুলে বাড়ির নং : n0050 বয়স : 37 লিঙ্গ : মহিলা	RTE0212027 ফটো উপলব্ধ	350 নাম : কাকলি বাউরী দুলে স্বামীর নাম: বাবলু দুলে বাড়ির নং : n0133 বয়স : 25 লিঙ্গ : মহিলা	RTE2014629 ফটো উপলব্ধ	351 নাম : চম্পা দুলে স্বামীর নাম: রাজ দুলে বাড়ির নং : এন0081 বয়স : 24 লিঙ্গ : মহিলা	RTE2177533 ফটো উপলব্ধ
352 নাম : রাজা দুলে পিতার নাম: উত্তম দুলে বাড়ির নং : এন0041 বয়স : 22 লিঙ্গ : পুরুষ	RTE2168821 ফটো উপলব্ধ	353 নাম : মন্দিরা বাউরি দুলে স্বামীর নাম: অমিত দুলে বাড়ির নং : এন0030 বয়স : 23 লিঙ্গ : মহিলা	RTE2184166 ফটো উপলব্ধ	354 নাম : বকুল দুলে পিতার নাম: বাবলু দুলে বাড়ির নং : এন0034 বয়স : 21 লিঙ্গ : মহিলা	RTE2251221 ফটো উপলব্ধ
355 নাম : পূজা লোহার স্বামীর নাম: নিলয় লোহার বাড়ির নং : এন0047 বয়স : 30 লিঙ্গ : মহিলা	IRH1986462 ফটো উপলব্ধ	356 নাম : সুমন্ত দুলে পিতার নাম: উত্তম দুলে বাড়ির নং : এন0052 বয়স : 21 লিঙ্গ : পুরুষ	RTE2262798 ফটো উপলব্ধ	357 নাম : প্রকাশ দুলে পিতার নাম: আহ্লাদ দুলে বাড়ির নং : এন0048 বয়স : 21 লিঙ্গ : পুরুষ	RTE2262814 ফটো উপলব্ধ
358 নাম : বিশ্বনাথ দুলে পিতার নাম: বিমল দুলে বাড়ির নং : এন0049 বয়স : 21 লিঙ্গ : পুরুষ	RTE2262822 ফটো উপলব্ধ	359 নাম : পবিত্র দুলে পিতার নাম: দিলীপ দুলে বাড়ির নং : এন0031 বয়স : 21 লিঙ্গ : পুরুষ	RTE2251312 ফটো উপলব্ধ	360 নাম : নিমাই দুলে পিতার নাম: মুক্তারাম দুলে বাড়ির নং : n0046 বয়স : 29 লিঙ্গ : পুরুষ	RTE1541713 ফটো উপলব্ধ

বিধানসভা নির্বাচনক্ষেত্রের নং, নাম : 251-তালভাংরা  
ভাগ নং, নাম : 1-লদা (আংশিক) , লদা, কররামপুর

361 নাম : সুমিত্রা দুলে পিতার নাম: সুবল দুলে বাড়ির নং : এন0033 বয়স : 23 লিঙ্গ : পুরুষ	RTE2234508 ফটো উপলব্ধ	362 নাম : বাপী দুলে পিতার নাম: গোবর্দ্ধন দুলে বাড়ির নং : n0049 বয়স : 30 লিঙ্গ : পুরুষ	RTE1541705 ফটো উপলব্ধ	363 নাম : শিখা দুলে স্বামীর নাম: বিশ্বনাথ দুলে বাড়ির নং : এন0033 বয়স : 20 লিঙ্গ : মহিলা	RTE2310084 ফটো উপলব্ধ
364 নাম : মঙ্গলা দুলে(বাউরী) স্বামীর নাম: চিরঞ্জিত বাউরী বাড়ির নং : n0072 বয়স : 27 লিঙ্গ : মহিলা	RTE1804061 ফটো উপলব্ধ	365 নাম : শ্রাবনী পতি(কর) স্বামীর নাম: দীপক কুমার কর বাড়ির নং : n0163 বয়স : 31 লিঙ্গ : মহিলা	RTE1582550 ফটো উপলব্ধ	366 নাম : সূতপা পাত্র(কর) স্বামীর নাম: মানস কুমার কর বাড়ির নং : 0001 বয়স : 38 লিঙ্গ : মহিলা	DHC2729069 ফটো উপলব্ধ
367 নাম : অসিত বাউরী পিতার নাম: ভক্ত বাউরী বাড়ির নং : N0129 বয়স : 26 লিঙ্গ : পুরুষ	RTE1808294 ফটো উপলব্ধ	368 নাম : কালিপদ বাউরী পিতার নাম: তারাপদ বাউরী বাড়ির নং : n0130 বয়স : 28 লিঙ্গ : পুরুষ	RTE1622455 ফটো উপলব্ধ	369 নাম : টগর বাউরী পিতার নাম: গনেশ বাউরী বাড়ির নং : এন০০৬৭ বয়স : 27 লিঙ্গ : মহিলা	RTE1816248 ফটো উপলব্ধ
370 নাম : অর্চনা বাউরী স্বামীর নাম: মঙ্গল বাউরী বাড়ির নং : n0071 বয়স : 32 লিঙ্গ : মহিলা	RTE1622323 ফটো উপলব্ধ	371 নাম : সুমন বাউরী পিতার নাম: মধু বাউরী বাড়ির নং : এন 0075 বয়স : 25 লিঙ্গ : পুরুষ	RTE1816206 ফটো উপলব্ধ	372 নাম : সুভেন্দু বাউরী পিতার নাম: সুনীল বাউরী বাড়ির নং : এন0070 বয়স : 26 লিঙ্গ : পুরুষ	RTE1816214 ফটো উপলব্ধ
373 নাম : মানু বাউরী পিতার নাম: দুর্ঘোধন বাউরী বাড়ির নং : n0084 বয়স : 27 লিঙ্গ : পুরুষ	RTE1700228 ফটো উপলব্ধ	374 নাম : গোবিন্দ বাউরি পিতার নাম: নিমাই বাউরি বাড়ির নং : n0129 বয়স : 27 লিঙ্গ : পুরুষ	RTE1700236 ফটো উপলব্ধ	375 নাম : তনু বাউরী স্বামীর নাম: সঞ্জীবন বাউরী বাড়ির নং : এন0067 বয়স : 28 লিঙ্গ : মহিলা	RTE2234607 ফটো উপলব্ধ
376 নাম : সুমিত্রা বাউরী স্বামীর নাম: সুনীল বাউরী বাড়ির নং : n0070 বয়স : 40 লিঙ্গ : মহিলা	DHC2224343 ফটো উপলব্ধ	377 নাম : মতি বাউরী স্বামীর নাম: দশরথ বাউরী বাড়ির নং : n0071 বয়স : 69 লিঙ্গ : মহিলা	DHC1331198 ফটো উপলব্ধ	378 নাম : নিলীমা বাউরী স্বামীর নাম: মানিক বাউরী বাড়ির নং : n0083 বয়স : 64 লিঙ্গ : মহিলা	DHC1328814 ফটো উপলব্ধ
379 নাম : সুনীল বাউরী পিতার নাম: মানিক বাউরী বাড়ির নং : n0083 বয়স : 39 লিঙ্গ : পুরুষ	DHC2591667 ফটো উপলব্ধ	380 নাম : জ্যোৎস্না বাউরী স্বামীর নাম: সুনীল বাউরী বাড়ির নং : n0083 বয়স : 37 লিঙ্গ : মহিলা	RTE1045350 ফটো উপলব্ধ	381 নাম : সুলেখা বাউরী স্বামীর নাম: দুর্ঘোধন বাউরী বাড়ির নং : n0084 বয়স : 57 লিঙ্গ : মহিলা	DHC1328822 ফটো উপলব্ধ
382 নাম : চন্ডিচরন বাউরী পিতার নাম: নীরদ বাউরী বাড়ির নং : n0085 বয়স : 72 লিঙ্গ : পুরুষ	DHC1331263 ফটো উপলব্ধ	383 নাম : মালতী বাউরী স্বামীর নাম: চন্ডিচরন বাউরী বাড়ির নং : n0085 বয়স : 69 লিঙ্গ : মহিলা	DHC1328129 ফটো উপলব্ধ	384 নাম : সঞ্জীবন বাউরী পিতার নাম: গনেশ বাউরী বাড়ির নং : n0067 বয়স : 28 লিঙ্গ : পুরুষ	RTE1700244 ফটো উপলব্ধ
385 নাম : যমুনা বাউরী স্বামীর নাম: নগেন্দ্র বাউরী বাড়ির নং : n0086 বয়স : 71 লিঙ্গ : মহিলা	DHC1327659 ফটো উপলব্ধ	386 নাম : গৌরাজ বাউরী পিতার নাম: নগেন্দ্র বাউরী বাড়ির নং : n0086 বয়স : 40 লিঙ্গ : পুরুষ	DHC2224319 ফটো উপলব্ধ	387 নাম : প্রীতমা বাউরী স্বামীর নাম: নিতাই বাউরী বাড়ির নং : n0086 বয়স : 42 লিঙ্গ : মহিলা	DHC2224327 ফটো উপলব্ধ
388 নাম : রাধারানী বাউরী স্বামীর নাম: গৌরাজ বাউরী বাড়ির নং : n0086 বয়স : 36 লিঙ্গ : মহিলা	RTE1068048 ফটো উপলব্ধ	389 নাম : মুক্তারাম বাউরী পিতার নাম: গতি বাউরী বাড়ির নং : n0132 বয়স : 65 লিঙ্গ : পুরুষ	DHC1328889 ফটো উপলব্ধ	390 নাম : ছবি বাউরী মায়ের নাম: নীরদ বাউরী বাড়ির নং : n0087 বয়স : 89 লিঙ্গ : মহিলা	DHC2224368 ফটো উপলব্ধ

বিধানসভা নির্বাচনক্ষেত্রের নং, নাম : 251-তালভাংরা  
ভাগ নং, নাম : 1-লদা (আংশিক) , লদা, কররামপুর

391 নাম : বিলাসী বাউরী স্বামীর নাম: মোহন বাউরী বাড়ির নং : n0128 বয়স : 74 লিঙ্গ : মহিলা	DHC1328780 ফটো উপলব্ধ	392 নাম : অজিত বাউরী পিতার নাম: মোহন বাউরী বাড়ির নং : n0128 বয়স : 40 লিঙ্গ : পুরুষ	DHC2224335 ফটো উপলব্ধ	393 নাম : লক্ষী বাউরী স্বামীর নাম: অজিত বাউরী বাড়ির নং : n0128 বয়স : 37 লিঙ্গ : মহিলা	RTE1045327 ফটো উপলব্ধ
394 নাম : রামপ্রসাদ বাউরী পিতার নাম: মোহন বাউরী বাড়ির নং : n0128 বয়স : 36 লিঙ্গ : পুরুষ	RTE1045319 ফটো উপলব্ধ	395 নাম : ভক্ত বাউরী পিতার নাম: হরিপদ বাউরী বাড়ির নং : n0129 বয়স : 66 লিঙ্গ : পুরুষ	DHC1326321 ফটো উপলব্ধ	396 নাম : মিঠু বাউরী পিতার নাম: ভক্ত বাউরী বাড়ির নং : n0129 বয়স : 39 লিঙ্গ : মহিলা	DHC2225209 ফটো উপলব্ধ
397 নাম : তপন বাউরী পিতার নাম: ভক্ত বাউরী বাড়ির নং : n0129 বয়স : 29 লিঙ্গ : পুরুষ	RTE1541754 ফটো উপলব্ধ	398 নাম : নিমাই বাউরী পিতার নাম: নাথ বাউরী বাড়ির নং : n0129 বয়স : 51 লিঙ্গ : পুরুষ	DHC2225217 ফটো উপলব্ধ	399 নাম : আশালতা বাউরী স্বামীর নাম: নিমাই বাউরী বাড়ির নং : n0129 বয়স : 42 লিঙ্গ : মহিলা	DHC2225225 ফটো উপলব্ধ
400 নাম : তারাপদ বাউরী পিতার নাম: সুরেন্দ্র বাউরী বাড়ির নং : n0130 বয়স : 64 লিঙ্গ : পুরুষ	DHC1326909 ফটো উপলব্ধ	401 নাম : যমুনা বাউরী স্বামীর নাম: তারাপদ বাউরী বাড়ির নং : n0130 বয়স : 57 লিঙ্গ : মহিলা	DHC1327204 ফটো উপলব্ধ	402 নাম : তাপস বাউরী পিতার নাম: তারাপদ বাউরী বাড়ির নং : n0130 বয়স : 30 লিঙ্গ : পুরুষ	RTE1435114 ফটো উপলব্ধ
403 নাম : সন্ধ্যা বাউরী স্বামীর নাম: সুজয় বাউরী বাড়ির নং : n0130 বয়স : 59 লিঙ্গ : মহিলা	DHC1327220 ফটো উপলব্ধ	404 নাম : বকুল বাউরী পিতার নাম: সুজয় বাউরী বাড়ির নং : n0130 বয়স : 29 লিঙ্গ : পুরুষ	RTE1541762 ফটো উপলব্ধ	405 নাম : গুণধর বাউরী পিতার নাম: সতীশ বাউরী বাড়ির নং : n0131 বয়স : 58 লিঙ্গ : পুরুষ	DHC1329721 ফটো উপলব্ধ
406 নাম : নিয়তি বাউরী স্বামীর নাম: গুণধর বাউরী বাড়ির নং : n0131 বয়স : 54 লিঙ্গ : মহিলা	DHC1329895 ফটো উপলব্ধ	407 নাম : শিব প্রসাদ বাউরী পিতার নাম: গুণধর বাউরী বাড়ির নং : n0131 বয়স : 31 লিঙ্গ : পুরুষ	RTE1435122 ফটো উপলব্ধ	408 নাম : নেপাল বাউরী পিতার নাম: সতীশ বাউরী বাড়ির নং : n0131 বয়স : 46 লিঙ্গ : পুরুষ	DHC1325018 ফটো উপলব্ধ
409 নাম : ঝর্ণা বাউরী স্বামীর নাম: নেপাল বাউরী বাড়ির নং : n0131 বয়স : 40 লিঙ্গ : মহিলা	DHC2224350 ফটো উপলব্ধ	410 নাম : বীনা বাউরী স্বামীর নাম: শিবপ্রসাদ বাউরী বাড়ির নং : n0131 বয়স : 35 লিঙ্গ : মহিলা	RTE1541887 ফটো উপলব্ধ	411 নাম : সঞ্জয় বাউরী পিতার নাম: গুণধর বাউরী বাড়ির নং : n0131 বয়স : 27 লিঙ্গ : পুরুষ	RTE1747872 ফটো উপলব্ধ
412 নাম : নীলিমা বাউরী স্বামীর নাম: তপন বাউরী বাড়ির নং : n0129 বয়স : 27 লিঙ্গ : মহিলা	RTE1811413 ফটো উপলব্ধ	413 নাম : বুদ্ধদেব বাউরী পিতার নাম: সুনীল বাউরী বাড়ির নং : এন0070 বয়স : 23 লিঙ্গ : পুরুষ	RTE2050201 ফটো উপলব্ধ	414 নাম : মহিলা বাউরী স্বামীর নাম: মুক্তারাম বাউরী বাড়ির নং : n0132 বয়স : 54 লিঙ্গ : মহিলা	DHC1331404 ফটো উপলব্ধ
415 নাম : সুব্রত বাউরী পিতার নাম: মুক্তারাম বাউরী বাড়ির নং : n0132 বয়স : 31 লিঙ্গ : পুরুষ	RTE1330620 ফটো উপলব্ধ	416 নাম : বুধন বাউরী মায়ের নাম: কবিতা বাউরী বাড়ির নং : এন0073 বয়স : 29 লিঙ্গ : পুরুষ	RTE2050219 ফটো উপলব্ধ	417 নাম : কম্পনা বাউরী স্বামীর নাম: অশোক কুমার বাউরী বাড়ির নং : n0042 বয়স : 38 লিঙ্গ : মহিলা	DHC2518777 ফটো উপলব্ধ
418 নাম : অশোক কুমার বাউরী পিতার নাম: বনমালী বাউরী বাড়ির নং : n0042 বয়স : 50 লিঙ্গ : পুরুষ	DHC1326636 ফটো উপলব্ধ	419 নাম : অনিমা বাউরী স্বামীর নাম: রাজু বাউরী বাড়ির নং : এন0081 বয়স : 27 লিঙ্গ : মহিলা	RTE1622554 ফটো উপলব্ধ	420 নাম : রাজু বাউরী পিতার নাম: চমৎকার বাউরী বাড়ির নং : n0081 বয়স : 27 লিঙ্গ : পুরুষ	RTE1622547 ফটো উপলব্ধ

421 নাম : ভাদু বাউরী স্বামীর নাম: সুবল বাউরী বাড়ির নং : n0082 বয়স : 37 লিঙ্গ : মহিলা	RTE1330604 ফটো উপলব্ধ	422 নাম : সুবল বাউরী পিতার নাম: অরুণ বাউরী বাড়ির নং : n0082 বয়স : 66 লিঙ্গ : পুরুষ	DHC1331362 ফটো উপলব্ধ	423 নাম : পূর্ণিমা বাউরী স্বামীর নাম: শান্তিপদ বাউরী বাড়ির নং : n0081 বয়স : 31 লিঙ্গ : মহিলা	RTE1330596 ফটো উপলব্ধ
424 নাম : শান্তিপদ বাউরী পিতার নাম: চমৎকার বাউরী বাড়ির নং : n0081 বয়স : 32 লিঙ্গ : পুরুষ	RTE1330588 ফটো উপলব্ধ	425 নাম : চমৎকার বাউরী পিতার নাম: সতীশ বাউরী বাড়ির নং : n0081 বয়স : 70 লিঙ্গ : পুরুষ	DHC1327642 ফটো উপলব্ধ	426 নাম : জ্যোৎস্না বাউরী স্বামীর নাম: ভূপাল বাউরী বাড়ির নং : n0080 বয়স : 52 লিঙ্গ : মহিলা	DHC1328137 ফটো উপলব্ধ
427 নাম : মঙ্গল বাউরী পিতার নাম: দাশু বাউরী বাড়ির নং : n0071 বয়স : 38 লিঙ্গ : পুরুষ	DHC2519098 ফটো উপলব্ধ	428 নাম : কবিতা বাউরী স্বামীর নাম: কল্যান বাউরী বাড়ির নং : n0071 বয়স : 39 লিঙ্গ : মহিলা	DHC2225191 ফটো উপলব্ধ	429 নাম : কল্যান বাউরী পিতার নাম: দাশু বাউরী বাড়ির নং : n0071 বয়স : 49 লিঙ্গ : পুরুষ	DHC1328921 ফটো উপলব্ধ
430 নাম : সুনীল বাউরী পিতার নাম: বিশ্বনাথ বাউরী বাড়ির নং : n0070 বয়স : 49 লিঙ্গ : পুরুষ	DHC1325075 ফটো উপলব্ধ	431 নাম : জবারানী বাউরী স্বামীর নাম: অমুজ বাউরী বাড়ির নং : n0070 বয়স : 37 লিঙ্গ : মহিলা	RTE1068030 ফটো উপলব্ধ	432 নাম : অমুজ বাউরী পিতার নাম: বিনোদ বাউরী বাড়ির নং : n0070 বয়স : 46 লিঙ্গ : পুরুষ	DHC1325026 ফটো উপলব্ধ
433 নাম : জয়ন্তী বাউরী স্বামীর নাম: বিনোদ বাউরী বাড়ির নং : n0070 বয়স : 60 লিঙ্গ : মহিলা	DHC1328145 ফটো উপলব্ধ	434 নাম : বিনোদ বাউরী পিতার নাম: গঙ্গাধর বাউরী বাড়ির নং : n0070 বয়স : 69 লিঙ্গ : পুরুষ	DHC1325109 ফটো উপলব্ধ	435 নাম : শিবানী বাউরী স্বামীর নাম: শিবা বাউরী বাড়ির নং : n0069 বয়স : 38 লিঙ্গ : মহিলা	DHC2519080 ফটো উপলব্ধ
436 নাম : শিবা বাউরী পিতার নাম: বিশ্বনাথ বাউরী বাড়ির নং : n0069 বয়স : 39 লিঙ্গ : পুরুষ	DHC2518900 ফটো উপলব্ধ	437 নাম : গীতা বাউরী স্বামীর নাম: বিশ্বনাথ বাউরী বাড়ির নং : n0069 বয়স : 69 লিঙ্গ : মহিলা	DHC1328152 ফটো উপলব্ধ	438 নাম : বিশ্বনাথ বাউরী পিতার নাম: গঙ্গাধর বাউরী বাড়ির নং : n0069 বয়স : 79 লিঙ্গ : পুরুষ	DHC1328376 ফটো উপলব্ধ
439 নাম : পুষ্প বাউরী স্বামীর নাম: আশুতোষ বাউরী বাড়ির নং : n0068 বয়স : 74 লিঙ্গ : মহিলা	DHC1328095 ফটো উপলব্ধ	440 নাম : বেদনা বাউরী স্বামীর নাম: ভক্ত বাউরী বাড়ির নং : n0067 বয়স : 59 লিঙ্গ : মহিলা	DHC1327782 ফটো উপলব্ধ	441 নাম : দিপালী বাউরী স্বামীর নাম: গণেশ বাউরী বাড়ির নং : n0067 বয়স : 56 লিঙ্গ : মহিলা	DHC1327709 ফটো উপলব্ধ
442 নাম : গণেশ বাউরী পিতার নাম: হরিপদ বাউরী বাড়ির নং : n0067 বয়স : 60 লিঙ্গ : পুরুষ	DHC1329739 ফটো উপলব্ধ	443 নাম : সুমিত্রা বাউরী স্বামীর নাম: অমরেন্দ্র বাউরী বাড়ির নং : n0066 বয়স : 46 লিঙ্গ : মহিলা	DHC1328335 ফটো উপলব্ধ	444 নাম : অমরেন্দ্র বাউরী পিতার নাম: হরিপদ বাউরী বাড়ির নং : n0066 বয়স : 46 লিঙ্গ : পুরুষ	DHC1331438 ফটো উপলব্ধ
445 নাম : ষষ্ঠী বাউরী স্বামীর নাম: মনসা বাউরী বাড়ির নং : n0065 বয়স : 46 লিঙ্গ : মহিলা	DHC1330406 ফটো উপলব্ধ	446 নাম : মনসারাম বাউরী পিতার নাম: অরুণ বাউরী বাড়ির নং : n0065 বয়স : 56 লিঙ্গ : পুরুষ	DHC1331479 ফটো উপলব্ধ	447 নাম : আঙ্গুর বাউরী স্বামীর নাম: সাধু বাউরী বাড়ির নং : n0065 বয়স : 46 লিঙ্গ : মহিলা	DHC1331305 ফটো উপলব্ধ
448 নাম : সাধু বাউরী পিতার নাম: অরুণ বাউরী বাড়ির নং : n0065 বয়স : 60 লিঙ্গ : পুরুষ	DHC1325877 ফটো উপলব্ধ	449 নাম : খাঁদি বাউরী স্বামীর নাম: অরুণ বাউরী বাড়ির নং : n0065 বয়স : 89 লিঙ্গ : মহিলা	DHC1330596 ফটো উপলব্ধ	450 নাম : মিঠু বাউরী স্বামীর নাম: বিকাশ বাউরী বাড়ির নং : n0064 বয়স : 33 লিঙ্গ : মহিলা	RTE1330570 ফটো উপলব্ধ

451 নাম : বিকাশ বাউরী পিতার নাম: সনাতন বাউরী বাড়ির নং : n0064 বয়স : 36 লিঙ্গ : পুরুষ	RTE1092915 ফটো উপলব্ধ	452 নাম : সনাতন বাউরী পিতার নাম: গতি বাউরী বাড়ির নং : n0064 বয়স : 74 লিঙ্গ : পুরুষ	DHC1330802 ফটো উপলব্ধ	453 নাম : রুমা বাউরী স্বামীর নাম: বাবলু বাউরী বাড়ির নং : n0042 বয়স : 37 লিঙ্গ : মহিলা	RTE1045335 ফটো উপলব্ধ
454 নাম : বাবলু বাউরী পিতার নাম: চণ্ডীচরন বাউরী বাড়ির নং : n0042 বয়স : 41 লিঙ্গ : পুরুষ	DHC2686053 ফটো উপলব্ধ	455 নাম : প্রণব বাউরি পিতার নাম: অশোক কুমার বাউরি বাড়ির নং : এন0042 বয়স : 20 লিঙ্গ : পুরুষ	RTE2288348 ফটো উপলব্ধ	456 নাম : ভূপাল বাউরী পিতার নাম: প্রহ্লাদ বাউরী বাড়ির নং : n0080 বয়স : 57 লিঙ্গ : পুরুষ	DHC1329135 ফটো উপলব্ধ
457 নাম : সুদাম বাউরী পিতার নাম: গোপাল বাউরী বাড়ির নং : n0080 বয়স : 32 লিঙ্গ : পুরুষ	RTE1541747 ফটো উপলব্ধ	458 নাম : আরতী বাউরী স্বামীর নাম: গোপাল বাউরী বাড়ির নং : n0080 বয়স : 64 লিঙ্গ : মহিলা	DHC1328749 ফটো উপলব্ধ	459 নাম : গোপাল বাউরী পিতার নাম: প্রহ্লাদ বাউরী বাড়ির নং : n0080 বয়স : 71 লিঙ্গ : পুরুষ	DHC1329663 ফটো উপলব্ধ
460 নাম : পূর্ণিমা বাউরী স্বামীর নাম: ভীম বাউরী বাড়ির নং : n0078 বয়স : 30 লিঙ্গ : মহিলা	RTE1435106 ফটো উপলব্ধ	461 নাম : ভীম বাউরী পিতার নাম: ভরত বাউরী বাড়ির নং : n0078 বয়স : 32 লিঙ্গ : পুরুষ	RTE1435262 ফটো উপলব্ধ	462 নাম : রমা বাউরী পিতার নাম: দেবু বাউরী বাড়ির নং : n0078 বয়স : 36 লিঙ্গ : পুরুষ	RTE1045343 ফটো উপলব্ধ
463 নাম : দেবু বাউরী পিতার নাম: ভরত বাউরী বাড়ির নং : n0078 বয়স : 37 লিঙ্গ : পুরুষ	DHC2686228 ফটো উপলব্ধ	464 নাম : পদ্মা বাউরী স্বামীর নাম: ভরত বাউরী বাড়ির নং : n0078 বয়স : 61 লিঙ্গ : মহিলা	DHC1331545 ফটো উপলব্ধ	465 নাম : বেহুলা বাউরী স্বামীর নাম: মধু বাউরী বাড়ির নং : n0075 বয়স : 49 লিঙ্গ : মহিলা	RTE0212043 ফটো উপলব্ধ
466 নাম : মধু বাউরী পিতার নাম: বিলাস বাউরী বাড়ির নং : n0075 বয়স : 54 লিঙ্গ : পুরুষ	DHC1326586 ফটো উপলব্ধ	467 নাম : জয়ন্তী বাউরী স্বামীর নাম: বিলাস বাউরী বাড়ির নং : n0075 বয়স : 84 লিঙ্গ : মহিলা	DHC1327832 ফটো উপলব্ধ	468 নাম : মন্দিরা বাউরি পিতার নাম: মধু বাউরি বাড়ির নং : এন0075 বয়স : 21 লিঙ্গ : মহিলা	RTE2308864 ফটো উপলব্ধ
469 নাম : পূর্ণিমা বাউরী মায়ের নাম: আশালতা বাউরী বাড়ির নং : n0074 বয়স : 36 লিঙ্গ : মহিলা	RTE1091818 ফটো উপলব্ধ	470 নাম : আশালতা বাউরী স্বামীর নাম: পঞ্চানন বাউরী বাড়ির নং : n0074 বয়স : 69 লিঙ্গ : মহিলা	DHC1327899 ফটো উপলব্ধ	471 নাম : কবিতা বাউরী স্বামীর নাম: বিজয় বাউরী বাড়ির নং : n0073 বয়স : 74 লিঙ্গ : মহিলা	DHC1328509 ফটো উপলব্ধ
472 নাম : চিরঞ্জিত বাউরী পিতার নাম: ভরত বাউরী বাড়ির নং : n0072 বয়স : 36 লিঙ্গ : পুরুষ	RTE1092576 ফটো উপলব্ধ	473 নাম : শেফালী বাউরী স্বামীর নাম: ভরত বাউরী বাড়ির নং : n0072 বয়স : 59 লিঙ্গ : মহিলা	DHC1328491 ফটো উপলব্ধ	474 নাম : ভরত বাউরী পিতার নাম: কালিপদ বাউরী বাড়ির নং : n0072 বয়স : 64 লিঙ্গ : পুরুষ	DHC1331495 ফটো উপলব্ধ
475 নাম : সুমন বাউরী পিতার নাম: অমরেন্দ্র বাউরী বাড়ির নং : এন0066 বয়স : 22 লিঙ্গ : পুরুষ	RTE2234649 ফটো উপলব্ধ	476 নাম : মৌসুমী বাউরী স্বামীর নাম: বৃধন বাউরী বাড়ির নং : এন0072 বয়স : 25 লিঙ্গ : মহিলা	RTE2234672 ফটো উপলব্ধ	477 নাম : সাগর বাউরী পিতার নাম: দুর্যোধন বাউরী বাড়ির নং : এন0084 বয়স : 22 লিঙ্গ : পুরুষ	RTE2262947 ফটো উপলব্ধ
478 নাম : আশিষ বাউরী পিতার নাম: নেপাল বাউরী বাড়ির নং : এন0131 বয়স : 22 লিঙ্গ : পুরুষ	RTE2262954 ফটো উপলব্ধ	479 নাম : কাকলি দুবে স্বামীর নাম: সুরত বাউরি বাড়ির নং : এন0132 বয়স : 24 লিঙ্গ : মহিলা	RTE2184281 ফটো উপলব্ধ	480 নাম : শ্যামল বাউরী পিতার নাম: গণেশ বাউরী বাড়ির নং : এন0067 বয়স : 24 লিঙ্গ : পুরুষ	RTE2184232 ফটো উপলব্ধ

বিধানসভা নির্বাচনক্ষেত্রের নং, নাম : 251-তালভাংরা  
ভাগ নং, নাম : 1-লদা (আংশিক), লদা, কররামপুর

481 নাম : কবিতা বাউরী স্বামীর নাম: চমৎকার বাউরী বাড়ির নং : n0081 বয়স : 46 লিঙ্গ : মহিলা	DHC1330844 ফটো উপলব্ধ	482 নাম : বলরাম বাউরি পিতার নাম: নিমাই বাউরি বাড়ির নং : এন0129 বয়স : 23 লিঙ্গ : পুরুষ	RTE2168714 ফটো উপলব্ধ	483 নাম : সমীর বাউরি পিতার নাম: মানসরাম বাউরি বাড়ির নং : এন0065 বয়স : 23 লিঙ্গ : পুরুষ	RTE2168730 ফটো উপলব্ধ
484 নাম : অনুপ বাউরী পিতার নাম: ভূপাল বাউরী বাড়ির নং : এন0080 বয়স : 22 লিঙ্গ : পুরুষ	RTE2168755 ফটো উপলব্ধ	485 নাম : উত্তরা বাউরী স্বামীর নাম: বকুল বাউরী বাড়ির নং : এন0130 বয়স : 25 লিঙ্গ : মহিলা	RTE2168763 ফটো উপলব্ধ	486 নাম : সুন্দরা বাউরী স্বামীর নাম: সুদাম বাউরী বাড়ির নং : এন0080 বয়স : 24 লিঙ্গ : মহিলা	RTE2153245 ফটো উপলব্ধ
487 নাম : সেখ কুরবান পিতার নাম: সেখ রিয়াজুদ্দিন বাড়ির নং : n0063 বয়স : 58 লিঙ্গ : পুরুষ	DHC1368711 ফটো উপলব্ধ	488 নাম : সেখ হাসনেয়ারা বিবি স্বামীর নাম: কুরবান সেখ বাড়ির নং : n0063 বয়স : 59 লিঙ্গ : মহিলা	DHC1368703 ফটো উপলব্ধ	489 নাম : মীর মাবুদ আলী পিতার নাম: মীর মঞ্জুর আলী বাড়ির নং : n0148 বয়স : 45 লিঙ্গ : পুরুষ	DHC1325331 ফটো উপলব্ধ
490 নাম : আজিজা খাতুন স্বামীর নাম: মীর মাবুদ আলি বাড়ির নং : n0148 বয়স : 39 লিঙ্গ : মহিলা	RTE1093020 ফটো উপলব্ধ	491 নাম : মীর মাসুদ আলি পিতার নাম: মীর মঞ্জুর আলি বাড়ির নং : n0148 বয়স : 37 লিঙ্গ : পুরুষ	RTE0212068 ফটো উপলব্ধ	492 নাম : আদিনা বিবি স্বামীর নাম: মীর মঞ্জুর আলি বাড়ির নং : n0148 বয়স : 60 লিঙ্গ : মহিলা	DHC1327154 ফটো উপলব্ধ
493 নাম : মাফুজা বেগম পিতার নাম: মীর মাসুদ আলি বাড়ির নং : এন0148 বয়স : 30 লিঙ্গ : মহিলা	UNU1538628 ফটো উপলব্ধ	494 নাম : মীর মঞ্জুর আলি পিতার নাম: মীর মাসুদ আলি বাড়ির নং : n0148 বয়স : 73 লিঙ্গ : পুরুষ	DHC1594084 ফটো উপলব্ধ	495 নাম : প্রতিমা মণ্ডল স্বামীর নাম: অভিজিৎ মণ্ডল বাড়ির নং : n0111 বয়স : 54 লিঙ্গ : মহিলা	DHC1593318 ফটো উপলব্ধ
496 নাম : পুনম মহান্তী কর স্বামীর নাম: প্রদীপ কুমার কর বাড়ির নং : n0169 বয়স : 31 লিঙ্গ : মহিলা	RTE1700384 ফটো উপলব্ধ	497 নাম : রিজিয়া বিবি স্বামীর নাম: ইমামুল মিদ্যা বাড়ির নং : n0125 বয়স : 31 লিঙ্গ : মহিলা	RTE1330638 ফটো উপলব্ধ	498 নাম : গোলেনুরবিবি মিদ্যা স্বামীর নাম: ইসরাফিল মিদ্যা বাড়ির নং : n0125 বয়স : 71 লিঙ্গ : মহিলা	DHC1328830 ফটো উপলব্ধ
499 নাম : ইমামুল মিদ্যা পিতার নাম: ইসরাফিল মিদ্যা বাড়ির নং : n0125 বয়স : 39 লিঙ্গ : পুরুষ	RTE1091842 ফটো উপলব্ধ	500 নাম : আলতাব মিদ্যা পিতার নাম: গুলমাজুম মিদ্যা বাড়ির নং : n0101 বয়স : 52 লিঙ্গ : পুরুষ	DHC1368430 ফটো উপলব্ধ	501 নাম : মনিশা বিবি স্বামীর নাম: আলতাব মিদ্যা বাড়ির নং : n0101 বয়স : 39 লিঙ্গ : মহিলা	DHC2686087 ফটো উপলব্ধ
502 নাম : আনারুল মিদ্যা পিতার নাম: আলতাব মিদ্যা বাড়ির নং : এন0101 বয়স : 22 লিঙ্গ : পুরুষ	RTE2157667 ফটো উপলব্ধ	503 নাম : সালমা বিবি স্বামীর নাম: আব্দুল আলিম সেখ বাড়ির নং : n0104 বয়স : 34 লিঙ্গ : মহিলা	RTE2014652 ফটো উপলব্ধ	504 নাম : শেখ আবদুল রসিদ পিতার নাম: আজ্জব্বার সেখ বাড়ির নং : n0104 বয়স : 69 লিঙ্গ : পুরুষ	RTE2112910 ফটো উপলব্ধ
505 নাম : শেখ মনসুর পিতার নাম: শেখ আজব্বার বাড়ির নং : n0104 বয়স : 62 লিঙ্গ : পুরুষ	DHC1327022 ফটো উপলব্ধ	506 নাম : নেকজানবিবি সেখ স্বামীর নাম: আরসিদ সেখ বাড়ির নং : n0104 বয়স : 64 লিঙ্গ : মহিলা	DHC1331057 ফটো উপলব্ধ	507 নাম : আব্দুল আলিম সেখ পিতার নাম: আব্দুল রসিদ সেখ বাড়ির নং : n0104 বয়স : 38 লিঙ্গ : পুরুষ	DHC2686244 ফটো উপলব্ধ
508 নাম : সেখ আজাদ পিতার নাম: সেখ আব্দুলজব্বার বাড়ির নং : n0104 বয়স : 53 লিঙ্গ : পুরুষ	DHC1616689 ফটো উপলব্ধ	509 নাম : সেখ সামাদ পিতার নাম: আজব্বার সেখ বাড়ির নং : n0104 বয়স : 60 লিঙ্গ : পুরুষ	DHC1331297 ফটো উপলব্ধ	510 নাম : আব্দুল হাকিম প্রসি পিতার নাম: আব্দুল রসিদ সেখ বাড়ির নং : n0104 বয়স : 30 লিঙ্গ : পুরুষ	RTE1622398 ফটো উপলব্ধ

বিধানসভা নির্বাচনক্ষেত্রের নং, নাম : 251-তালভাংরা  
ভাগ নং, নাম : 1-লদা (আংশিক), লদা, কররামপুর

511 নাম : সালমা খাতুন পিতার নাম : আব্দুল রসিদ সেখ বাড়ির নং : n0104 বয়স : 31 লিঙ্গ : মহিলা	RTE1622463 ফটো উপলব্ধ	512 নাম : জরিফা বিবি স্বামীর নাম : সেখ আজাদ বাড়ির নং : n0104 বয়স : 41 লিঙ্গ : মহিলা	RTE1092907 ফটো উপলব্ধ	513 নাম : সমাপিকা যমিগ্রহী(কর) স্বামীর নাম : সোমনাথ কর বাড়ির নং : 0026 বয়স : 39 লিঙ্গ : মহিলা	DHC2199230 ফটো উপলব্ধ
514 নাম : সেখ সামিম পিতার নাম : সামাদ সেখ বাড়ির নং : 121 বয়স : 37 লিঙ্গ : পুরুষ	RTE1092626 ফটো উপলব্ধ	515 নাম : সালেমাবিবি সেখ স্বামীর নাম : সামাদ সেখ বাড়ির নং : n0089 বয়স : 60 লিঙ্গ : মহিলা	DHC1368935 ফটো উপলব্ধ	516 নাম : আফরোজা বিবি স্বামীর নাম : সামিন সেখ বাড়ির নং : n0089 বয়স : 35 লিঙ্গ : মহিলা	RTE1091867 ফটো উপলব্ধ
517 নাম : মমতা সিংহ মহাপাত্র স্বামীর নাম : উত্তম কর বাড়ির নং : 15 বয়স : 38 লিঙ্গ : মহিলা	RTE1969450 ফটো উপলব্ধ	# 518 নাম : তামুনা খাতুন স্বামীর নাম : সেখ আমির হামজা বাড়ির নং : n0139 বয়স : 30 লিঙ্গ : মহিলা	RTE2014587 ফটো উপলব্ধ	519 নাম : আজিমুদ্দিন সেখ পিতার নাম : সেখ আনোয়ার বাড়ির নং : N0117 বয়স : 26 লিঙ্গ : পুরুষ	RTE2000115 ফটো উপলব্ধ
520 নাম : আংকরিম সেখ পিতার নাম : আওলাদ সেখ বাড়ির নং : n0105 বয়স : 82 লিঙ্গ : পুরুষ	DHC1368307 ফটো উপলব্ধ	521 নাম : রেবিকা সুলতানা স্বামীর নাম : আবদুল কাজিম গোলাম সেক বাড়ির নং : n0137 বয়স : 39 লিঙ্গ : মহিলা	DHC2686137 ফটো উপলব্ধ	522 নাম : মনোয়ারাবিবি সেখ স্বামীর নাম : আংকরিম সেখ বাড়ির নং : n0105 বয়স : 69 লিঙ্গ : মহিলা	DHC1368356 ফটো উপলব্ধ
523 নাম : খতেজাবিবি সেখ স্বামীর নাম : জোহাদ সেখ বাড়ির নং : n0102 বয়স : 56 লিঙ্গ : মহিলা	DHC1368364 ফটো উপলব্ধ	524 নাম : আসমা বিবি স্বামীর নাম : আংকরিম সেখ বাড়ির নং : n0103 বয়স : 51 লিঙ্গ : মহিলা	DHC1327493 ফটো উপলব্ধ	525 নাম : কুতুবুদ্দিন সেখ পিতার নাম : জোহাদ সেখ বাড়ির নং : n0102 বয়স : 29 লিঙ্গ : পুরুষ	RTE1541739 ফটো উপলব্ধ
526 নাম : ইয়াসিন সেখ মায়ের নাম : মদেস্তারা বিবি বাড়ির নং : n0119 বয়স : 25 লিঙ্গ : পুরুষ	RTE2014520 ফটো উপলব্ধ	527 নাম : সুলতান খাতুন বিবি স্বামীর নাম : জালালুদ্দিন সেখ বাড়ির নং : N0138 বয়স : 27 লিঙ্গ : মহিলা	RTE2001964 ফটো উপলব্ধ	528 নাম : খতেজা খাতুন পিতার নাম : আবেদ সেখ বাড়ির নং : n0116 বয়স : 35 লিঙ্গ : মহিলা	RTE1246917 ফটো উপলব্ধ
529 নাম : সেখ নুরকামার পিতার নাম : খালেদ সেখ বাড়ির নং : n0139 বয়স : 43 লিঙ্গ : পুরুষ	RTE1045376 ফটো উপলব্ধ	530 নাম : আহাদ সেখ পিতার নাম : সহরাব সেখ বাড়ির নং : n0147 বয়স : 55 লিঙ্গ : পুরুষ	DHC1330620 ফটো উপলব্ধ	531 নাম : সাইল সেখ মায়ের নাম : মদেস্তারা বিবি বাড়ির নং : এন0119 বয়স : 23 লিঙ্গ : পুরুষ	RTE2061612 ফটো উপলব্ধ
532 নাম : সুরজ সেখ পিতার নাম : জাকির হোসেন সেখ বাড়ির নং : এন0145 বয়স : 24 লিঙ্গ : পুরুষ	RTE2061588 ফটো উপলব্ধ	533 নাম : সরিফ সেখ পিতার নাম : হাসমত সেখ বাড়ির নং : এন0143 বয়স : 26 লিঙ্গ : পুরুষ	RTE2061596 ফটো উপলব্ধ	534 নাম : জান মহম্মদ খান পিতার নাম : আহম্মদ খান বাড়ির নং : এন0139 বয়স : 25 লিঙ্গ : পুরুষ	RTE2105476 ফটো উপলব্ধ
535 নাম : সমিরন বিবি স্বামীর নাম : সেখ নূর হাসান বাড়ির নং : n0147 বয়স : 34 লিঙ্গ : মহিলা	RTE1191071 ফটো উপলব্ধ	536 নাম : কিসমত সেখ পিতার নাম : কেরামত সেখ বাড়ির নং : এন0108 বয়স : 25 লিঙ্গ : পুরুষ	RTE2050177 ফটো উপলব্ধ	537 নাম : বাদল খান অন্যান্য : আহম্মেদ খান বাড়ির নং : এন0139 বয়স : 26 লিঙ্গ : পুরুষ	RTE2105583 ফটো উপলব্ধ
538 নাম : সাকিনা বিবি স্বামীর নাম : সাকির শেখ বাড়ির নং : এন0095 বয়স : 25 লিঙ্গ : মহিলা	RTE2105617 ফটো উপলব্ধ	539 নাম : সরিফ সেখ পিতার নাম : সিদ্দিক সেখ বাড়ির নং : n0090 বয়স : 53 লিঙ্গ : পুরুষ	DHC1329242 ফটো উপলব্ধ	540 নাম : মোজাম্মেল হোসেন সেখ পিতার নাম : খোদাবক্স সেখ বাড়ির নং : n0162 বয়স : 43 লিঙ্গ : পুরুষ	DHC1594027 ফটো উপলব্ধ

541 নাম : খুরসেদ আলম সেখ পিতার নাম: শাহ আলম সেখ বাড়ির নং : n0122 বয়স : 30 লিঙ্গ : পুরুষ	RTE1435197 ফটো উপলব্ধ	542 নাম : দরবেশ সেখ পিতার নাম: কাশেম সেখ বাড়ির নং : n0098 বয়স : 69 লিঙ্গ : পুরুষ	DHC1326990 ফটো উপলব্ধ	543 নাম : সেখ সাজারুল পিতার নাম: সেখ সাজেদ বাড়ির নং : এন0137 বয়স : 22 লিঙ্গ : পুরুষ	RTE2157600 ফটো উপলব্ধ
544 নাম : আসলেমাবিবি সেখ স্বামীর নাম: দরবেশ সেখ বাড়ির নং : n0098 বয়স : 59 লিঙ্গ : মহিলা	DHC1329812 ফটো উপলব্ধ	545 নাম : নেজামুদ্দিন শেখ পিতার নাম: দরবেশ শেখ বাড়ির নং : n0098 বয়স : 41 লিঙ্গ : পুরুষ	DHC2225373 ফটো উপলব্ধ	546 নাম : মাসুমা বিবি স্বামীর নাম: নেজামুদ্দিন শেখ বাড়ির নং : n0098 বয়স : 39 লিঙ্গ : মহিলা	DHC2225381 ফটো উপলব্ধ
547 নাম : আবুতাহের সেখ পিতার নাম: গুলমহঃ সেখ বাড়ির নং : n0056 বয়স : 67 লিঙ্গ : পুরুষ	DHC1367762 ফটো উপলব্ধ	548 নাম : হাসনেয়ারাবিবি সেখ স্বামীর নাম: আবুতাহের সেখ বাড়ির নং : n0056 বয়স : 59 লিঙ্গ : মহিলা	DHC1368257 ফটো উপলব্ধ	549 নাম : মাইনুদ্দিন সেখ পিতার নাম: কাসেম সেখ বাড়ির নং : n0061 বয়স : 63 লিঙ্গ : পুরুষ	DHC1367549 ফটো উপলব্ধ
550 নাম : আনোয়ারাবিবি সেখ স্বামীর নাম: মাইনুদ্দিন সেখ বাড়ির নং : n0061 বয়স : 63 লিঙ্গ : মহিলা	DHC1368802 ফটো উপলব্ধ	551 নাম : আলাউদ্দিন সেখ পিতার নাম: মাইনুদ্দিন সেখ বাড়ির নং : n0061 বয়স : 32 লিঙ্গ : পুরুষ	RTE1330653 ফটো উপলব্ধ	552 নাম : আঞ্জুরাবিবি সেখ স্বামীর নাম: আনসার সেখ বাড়ির নং : n0062 বয়স : 53 লিঙ্গ : মহিলা	DHC1368836 ফটো উপলব্ধ
553 নাম : মনোয়ারাবিবি সেখ স্বামীর নাম: জর্জিস সেখ বাড়ির নং : n0088 বয়স : 84 লিঙ্গ : মহিলা	DHC1329820 ফটো উপলব্ধ	554 নাম : কৃষ্ণপদ বাউরী পিতার নাম: বিনোদ বাউরী বাড়ির নং : n0088 বয়স : 43 লিঙ্গ : পুরুষ	DHC1591494 ফটো উপলব্ধ	555 নাম : জবা বাউরী স্বামীর নাম: কৃষ্ণপদ বাউরী বাড়ির নং : n0088 বয়স : 40 লিঙ্গ : মহিলা	DHC2224681 ফটো উপলব্ধ
556 নাম : সেখ সফেদ মায়ের নাম: মনোয়ারা বিবি সেখ বাড়ির নং : n0088 বয়স : 41 লিঙ্গ : পুরুষ	DHC2224699 ফটো উপলব্ধ	557 নাম : সেলিনা বিবি স্বামীর নাম: সফেদ সেখ বাড়ির নং : n0088 বয়স : 36 লিঙ্গ : মহিলা	RTE1092766 ফটো উপলব্ধ	558 নাম : আশিক সেখ মায়ের নাম: মনোয়ারা বিবি বাড়ির নং : n0088 বয়স : 36 লিঙ্গ : পুরুষ	RTE1092410 ফটো উপলব্ধ
559 নাম : জাহেরুল বিবি স্বামীর নাম: আসিক শেখ বাড়ির নং : n0088 বয়স : 36 লিঙ্গ : মহিলা	RTE1191170 ফটো উপলব্ধ	560 নাম : রুমা বিবি স্বামীর নাম: সফেদ সেখ বাড়ির নং : n0102 বয়স : 29 লিঙ্গ : মহিলা	RTE1757582 ফটো উপলব্ধ	561 নাম : সাপিয়া বিবি সেখ স্বামীর নাম: মহম্মদ হোসেন সেখ বাড়ির নং : n0110 বয়স : 35 লিঙ্গ : মহিলা	RTE1045442 ফটো উপলব্ধ
562 নাম : রেশমা খাতুন পিতার নাম: খন্দকার শেখ বাড়ির নং : 0000 বয়স : 23 লিঙ্গ : মহিলা	RTE2185783 ফটো উপলব্ধ	563 নাম : সেখ আনারা বক্স পিতার নাম: রহিমবক্স সেখ বাড়ির নং : n0113 বয়স : 39 লিঙ্গ : পুরুষ	DHC2518546 ফটো উপলব্ধ	564 নাম : গোলেনুর খাতুন পিতার নাম: গোলাম মোস্তাফা সেখ বাড়ির নং : n0134 বয়স : 26 লিঙ্গ : মহিলা	RTE1757624 ফটো উপলব্ধ
565 নাম : রাজা খাঁ পিতার নাম: মাহমুদ খাঁ বাড়ির নং : n0129 বয়স : 26 লিঙ্গ : পুরুষ	RTE1757640 ফটো উপলব্ধ	566 নাম : সাহানা বিবি স্বামীর নাম: মিরাজুল সেখ বাড়ির নং : n0127 বয়স : 34 লিঙ্গ : মহিলা	RTE1246958 ফটো উপলব্ধ	567 নাম : জসীম সেখ পিতার নাম: দিয়াসুদ্দিন সেখ বাড়ির নং : n0119 বয়স : 27 লিঙ্গ : পুরুষ	RTE1757699 ফটো উপলব্ধ
568 নাম : জানেজা বিবি স্বামীর নাম: রাজা খান বাড়ির নং : n0129 বয়স : 27 লিঙ্গ : মহিলা	RTE1757715 ফটো উপলব্ধ	569 নাম : রিজিয়া বিবি(সেখ) স্বামীর নাম: আলাউদ্দিন সেখ বাড়ির নং : n0061 বয়স : 28 লিঙ্গ : মহিলা	RTE1622562 ফটো উপলব্ধ	570 নাম : নাসিম সেখ পিতার নাম: দিয়াসুদ্দিন সেখ বাড়ির নং : n0119 বয়স : 29 লিঙ্গ : পুরুষ	RTE1622604 ফটো উপলব্ধ

বিধানসভা নির্বাচনক্ষেত্রের নং, নাম : 251-তালভাংরা  
ভাগ নং, নাম : 1-লদা (আংশিক) , লদা, কররামপুর

571 নাম : সেখ ইসমাইল পিতার নাম: আবু তাহের সেখ বাড়ির নং : n0056 বয়স : 29 লিঙ্গ : পুরুষ	RTE1622612 ফটো উপলব্ধ	572 নাম : সাকির সেখ পিতার নাম: মতলেব সেখ বাড়ির নং : n0095 বয়স : 30 লিঙ্গ : পুরুষ	RTE1622620 ফটো উপলব্ধ	573 নাম : রেহা খাতুন স্বামীর নাম: মজিবুল সেখ বাড়ির নং : এন0144 বয়স : 21 লিঙ্গ : মহিলা	RTE2251247 ফটো উপলব্ধ
574 নাম : গুমতুন বিবি স্বামীর নাম: রাজেশ সেখ বাড়ির নং : n0137 বয়স : 40 লিঙ্গ : মহিলা	DHC2225340 ফটো উপলব্ধ	575 নাম : নাসিমা বিবি(দেখ) স্বামীর নাম: আমিনুদ্দিন সেখ বাড়ির নং : n0062 বয়স : 30 লিঙ্গ : মহিলা	RTE1601319 ফটো উপলব্ধ	576 নাম : আইনুদ্দিন সেখ পিতার নাম: সেকাবত সেখ বাড়ির নং : n0150 বয়স : 69 লিঙ্গ : পুরুষ	DHC1325976 ফটো উপলব্ধ
577 নাম : আজহারউদ্দিন সেখ পিতার নাম: আহম্মদ সেখ বাড়ির নং : n0150 বয়স : 31 লিঙ্গ : পুরুষ	RTE1330778 ফটো উপলব্ধ	578 নাম : খোদাবক্স সেখ পিতার নাম: আঃআজিজ সেখ বাড়ির নং : n0162 বয়স : 86 লিঙ্গ : পুরুষ	DHC1367515 ফটো উপলব্ধ	579 নাম : সাহানা খাতুন স্বামীর নাম: সিরাজুল সেক বাড়ির নং : n0105 বয়স : 32 লিঙ্গ : মহিলা	RTE1622349 ফটো উপলব্ধ
580 নাম : আকবর সেখ পিতার নাম: সেখ আঃ মজিদ বাড়ির নং : এন0120 বয়স : 31 লিঙ্গ : পুরুষ	RTE1816198 ফটো উপলব্ধ	581 নাম : রুনা বিবি স্বামীর নাম: সেখ আনারা বক্স বাড়ির নং : এন0118 বয়স : 27 লিঙ্গ : মহিলা	RTE1816263 ফটো উপলব্ধ	582 নাম : মিলন সেখ পিতার নাম: আয়ুব সেখ বাড়ির নং : এন0144 বয়স : 26 লিঙ্গ : পুরুষ	RTE1816289 ফটো উপলব্ধ
583 নাম : আনিমুদ্দিন সেক পিতার নাম: আমিন সেখ বাড়ির নং : এন0062 বয়স : 25 লিঙ্গ : পুরুষ	RTE1816271 ফটো উপলব্ধ	584 নাম : সেখ এজাজ আহমেদ পিতার নাম: সেখ ইকবালুদ্দিন আহম্মেদ বাড়ির নং : এন0147 বয়স : 26 লিঙ্গ : পুরুষ	RTE1816297 ফটো উপলব্ধ	585 নাম : তানজিলা বিবি স্বামীর নাম: জামিউল সেক বাড়ির নং : এন0128 বয়স : 30 লিঙ্গ : মহিলা	RTE1816305 ফটো উপলব্ধ
586 নাম : ডালিম সেখ পিতার নাম: কেরামত সেখ বাড়ির নং : এন0108 বয়স : 25 লিঙ্গ : পুরুষ	RTE1816321 ফটো উপলব্ধ	587 নাম : হানিফা বিবি স্বামীর নাম: সিরাজ আলি সেখ বাড়ির নং : এন0100 বয়স : 27 লিঙ্গ : মহিলা	RTE1816347 ফটো উপলব্ধ	588 নাম : জালাল উদ্দিন সেক পিতার নাম: নূরুলগোলাম সেখ বাড়ির নং : এন0108 বয়স : 25 লিঙ্গ : পুরুষ	RTE1816362 ফটো উপলব্ধ
589 নাম : রেহেনা বিবি(দেখ) স্বামীর নাম: মজিবুল সেখ বাড়ির নং : n0127 বয়স : 44 লিঙ্গ : মহিলা	RTE1622406 ফটো উপলব্ধ	590 নাম : সাহিদা বিবি স্বামীর নাম: হাদিম সেখ বাড়ির নং : n0105 বয়স : 29 লিঙ্গ : মহিলা	RTE1622414 ফটো উপলব্ধ	591 নাম : সরিফ সেখ পিতার নাম: পিয়াসুদ্দিন সেখ বাড়ির নং : n0119 বয়স : 33 লিঙ্গ : পুরুষ	RTE1622422 ফটো উপলব্ধ
592 নাম : রোসনা বিবি(দেখ) স্বামীর নাম: সিরাজ সেখ বাড়ির নং : n0119 বয়স : 31 লিঙ্গ : মহিলা	RTE1622430 ফটো উপলব্ধ	593 নাম : মুসলিম সেখ মায়ের নাম: গুনেনার খাতুন সেখ বাড়ির নং : n0119 বয়স : 26 লিঙ্গ : পুরুষ	RTE1757632 ফটো উপলব্ধ	594 নাম : আকলেমা খাতুন পিতার নাম: বসির সেখ বাড়ির নং : n0146 বয়স : 30 লিঙ্গ : মহিলা	RTE1622364 ফটো উপলব্ধ
595 নাম : মুক্তার সেখ পিতার নাম: শেখান সেখ বাড়ির নং : n0115 বয়স : 27 লিঙ্গ : পুরুষ	RTE1803295 ফটো উপলব্ধ	596 নাম : সাইফুদ্দিন সেক পিতার নাম: জেহাদ সেক বাড়ির নং : n0102 বয়স : 31 লিঙ্গ : পুরুষ	RTE1330661 ফটো উপলব্ধ	597 নাম : সাহাবুল সেখ পিতার নাম: সামাদ সেখ বাড়ির নং : n0104 বয়স : 26 লিঙ্গ : পুরুষ	RTE1804186 ফটো উপলব্ধ
598 নাম : কামাল হোসেন সেখ পিতার নাম: আবু তাহের সেখ বাড়ির নং : n0123 বয়স : 28 লিঙ্গ : পুরুষ	RTE1622497 ফটো উপলব্ধ	599 নাম : সাইমা বিবি স্বামীর নাম: নাজিমুদ্দিন সেখ বাড়ির নং : n0140 বয়স : 35 লিঙ্গ : মহিলা	RTE1092592 ফটো উপলব্ধ	600 নাম : দিল ইসলাম দেব পিতার নাম: আলি হোসেন সেখ বাড়ির নং : n0140 বয়স : 34 লিঙ্গ : পুরুষ	RTE1330752 ফটো উপলব্ধ

601 নাম : রসিদা খাতুন সেখ পিতার নাম: জলিল সেখ বাড়ির নং : n0142 বয়স : 43 লিঙ্গ : মহিলা	DHC1616127 ফটো উপলব্ধ	602 নাম : হাসমত সেখ পিতার নাম: আজ্জলীল সেখ বাড়ির নং : n0143 বয়স : 60 লিঙ্গ : পুরুষ	DHC1331081 ফটো উপলব্ধ	603 নাম : আয়ুব সেখ পিতার নাম: সিদ্দিক সেখ বাড়ির নং : n0144 বয়স : 61 লিঙ্গ : পুরুষ	DHC1328863 ফটো উপলব্ধ
604 নাম : মর্জিনাবিবি সেখ স্বামীর নাম: আয়ুব সেখ বাড়ির নং : n0144 বয়স : 54 লিঙ্গ : মহিলা	DHC1330216 ফটো উপলব্ধ	605 নাম : মর্জিবুল সেখ পিতার নাম: আয়ুব সেখ বাড়ির নং : n0144 বয়স : 31 লিঙ্গ : পুরুষ	RTE1330760 ফটো উপলব্ধ	606 নাম : দিলআফরোজবিবি সেখ স্বামীর নাম: সিদ্দিক সেখ বাড়ির নং : n0145 বয়স : 82 লিঙ্গ : মহিলা	DHC1330208 ফটো উপলব্ধ
607 নাম : জাকিরহোসেন সেখ পিতার নাম: সিদ্দিক সেখ বাড়ির নং : n0145 বয়স : 56 লিঙ্গ : পুরুষ	DHC1330588 ফটো উপলব্ধ	608 নাম : বরজাহান সেখ মায়ের নাম: দেলাফরোজ বিবি বাড়ির নং : n0145 বয়স : 36 লিঙ্গ : পুরুষ	RTE1092196 ফটো উপলব্ধ	609 নাম : আক্তার সেখ পিতার নাম: সেকাবত সেখ বাড়ির নং : n0146 বয়স : 74 লিঙ্গ : পুরুষ	DHC2225357 ফটো উপলব্ধ
610 নাম : হোসেন সেখ পিতার নাম: সেকাবত সেখ বাড়ির নং : n0146 বয়স : 66 লিঙ্গ : পুরুষ	WB/36/244/042720 ফটো উপলব্ধ	611 নাম : আঃবসির সেখ পিতার নাম: আওলাদ সেখ বাড়ির নং : n0146 বয়স : 62 লিঙ্গ : পুরুষ	WB/36/244/042717 ফটো উপলব্ধ	612 নাম : নুরসাবিবি সেখ স্বামীর নাম: হাসেন সেখ বাড়ির নং : n0146 বয়স : 57 লিঙ্গ : মহিলা	DHC1330166 ফটো উপলব্ধ
613 নাম : মেরাজ সেখ পিতার নাম: বাসির সেখ বাড়ির নং : n0146 বয়স : 35 লিঙ্গ : পুরুষ	RTE1093038 ফটো উপলব্ধ	614 নাম : সোয়েরাবিবি সেখ স্বামীর নাম: আবুলকালাম সেখ বাড়ির নং : n0147 বয়স : 57 লিঙ্গ : মহিলা	DHC1329929 ফটো উপলব্ধ	615 নাম : হাবিবা বিবি পিতার নাম: আল আহাদ সেখ বাড়ির নং : n0147 বয়স : 39 লিঙ্গ : মহিলা	DHC2519221 ফটো উপলব্ধ
616 নাম : সেখ তামাল হোসেন পিতার নাম: আল তাহের সেখ বাড়ির নং : n0123 বয়স : 32 লিঙ্গ : পুরুষ	RTE1541820 ফটো উপলব্ধ	617 নাম : পারবিনা বিবি স্বামীর নাম: সৈয়দ নূর রহম বাড়ির নং : n0113 বয়স : 35 লিঙ্গ : মহিলা	RTE1330679 ফটো উপলব্ধ	618 নাম : সানুয়াজ সেখ পিতার নাম: আবদুল বসির সেখ বাড়ির নং : n0146 বয়স : 27 লিঙ্গ : পুরুষ	RTE1700418 ফটো উপলব্ধ
619 নাম : আবুবক্কর সেখ পিতার নাম: আবদুল মজিদ সেখ বাড়ির নং : n0120 বয়স : 27 লিঙ্গ : পুরুষ	RTE1700400 ফটো উপলব্ধ	620 নাম : রাহানা খাতুন বিবি স্বামীর নাম: সৈয়দ তাহের বকর বাড়ির নং : n0113 বয়স : 38 লিঙ্গ : মহিলা	RTE0212191 ফটো উপলব্ধ	621 নাম : সেখ সিরাজ পিতার নাম: নুরজামাল সেখ বাড়ির নং : এন0139 বয়স : 26 লিঙ্গ : পুরুষ	RTE2234532 ফটো উপলব্ধ
622 নাম : ফুলতুন বিবি স্বামীর নাম: সৈয়দ কামাল হোসেন বাড়ির নং : এন0123 বয়স : 26 লিঙ্গ : মহিলা	RTE2234565 ফটো উপলব্ধ	623 নাম : মরজিনা খাতুন পিতার নাম: আবদুল করিম সেখ বাড়ির নং : n0105 বয়স : 29 লিঙ্গ : মহিলা	RTE1700368 ফটো উপলব্ধ	624 নাম : সজিনা খাতুন পিতার নাম: করিম শেখ বাড়ির নং : n0105 বয়স : 29 লিঙ্গ : মহিলা	RTE1700376 ফটো উপলব্ধ
625 নাম : সুরমাতুন বিবি স্বামীর নাম: সফিক সেখ বাড়ির নং : n0095 বয়স : 28 লিঙ্গ : মহিলা	RTE1700251 ফটো উপলব্ধ	626 নাম : রবিউল সেখ পিতার নাম: সিদ্দিক সেখ বাড়ির নং : n0167 বয়স : 27 লিঙ্গ : পুরুষ	RTE1700426 ফটো উপলব্ধ	627 নাম : রিনা খাতুন স্বামীর নাম: সৈয়দ কামাল হোসেন বাড়ির নং : এন0123 বয়স : 25 লিঙ্গ : মহিলা	RTE2157642 ফটো উপলব্ধ
628 নাম : আনিরুদ্দিন সেখ পিতার নাম: আনিসার সেখ বাড়ির নং : n0062 বয়স : 29 লিঙ্গ : পুরুষ	RTE1541853 ফটো উপলব্ধ	629 নাম : আনিসার সেখ পিতার নাম: রিয়াজুদ্দিন সেখ বাড়ির নং : n0062 বয়স : 57 লিঙ্গ : পুরুষ	DHC1328384 ফটো উপলব্ধ	630 নাম : মহঃ নজরুল ইসলাম পিতার নাম: মহঃ মইনুদ্দিন সেখ বাড়ির নং : n0153 বয়স : 38 লিঙ্গ : পুরুষ	DHC2686079 ফটো উপলব্ধ

631 নাম : সেখ হাসিমুদ্দিন পিতার নাম : সেখ কয়সর সেখ বাড়ির নং : n0135 বয়স : 35 লিঙ্গ : পুরুষ	RTE1092352 ফটো উপলব্ধ	632 নাম : সাহাদুল সেখ পিতার নাম : আবুল সেখ বাড়ির নং : n0100 বয়স : 35 লিঙ্গ : পুরুষ	RTE1092543 ফটো উপলব্ধ	633 নাম : পুতুল খাতুন স্বামীর নাম : সাহাদুল সেখ বাড়ির নং : n0100 বয়স : 36 লিঙ্গ : মহিলা	RTE1246834 ফটো উপলব্ধ
634 নাম : রোজিনা বিবি স্বামীর নাম : মজাফর সেখ বাড়ির নং : n0100 বয়স : 39 লিঙ্গ : মহিলা	RTE1092386 ফটো উপলব্ধ	635 নাম : আব্দুল কাজিম গোলাম সেখ পিতার নাম : আব্দুল কাবের সেখ বাড়ির নং : n0137 বয়স : 50 লিঙ্গ : পুরুষ	DHC1368661 ফটো উপলব্ধ	636 নাম : শোভান সেখ পিতার নাম : ফজল সেখ বাড়ির নং : n0115 বয়স : 57 লিঙ্গ : পুরুষ	DHC1368695 ফটো উপলব্ধ
637 নাম : রাফিয়া বিবি স্বামীর নাম : জামিরুদ্দিন সেখ বাড়ির নং : n0096 বয়স : 46 লিঙ্গ : মহিলা	DHC2224731 ফটো উপলব্ধ	638 নাম : মজাফর সেখ মায়ের নাম : আনোয়ারা বিবি বাড়ির নং : n0100 বয়স : 36 লিঙ্গ : পুরুষ	RTE1092964 ফটো উপলব্ধ	639 নাম : সাহেদ আলি সেখ মায়ের নাম : আনোয়ারা বিবি বাড়ির নং : n0100 বয়স : 35 লিঙ্গ : পুরুষ	RTE1093079 ফটো উপলব্ধ
640 নাম : জনাব সেখ পিতার নাম : সহরব সেখ বাড়ির নং : n0097 বয়স : 44 লিঙ্গ : পুরুষ	DHC1594035 ফটো উপলব্ধ	641 নাম : আনসুরা বিবি স্বামীর নাম : জনাব সেখ বাড়ির নং : n0097 বয়স : 38 লিঙ্গ : মহিলা	RTE1092733 ফটো উপলব্ধ	642 নাম : রাবিয়া বিবি সেখ স্বামীর নাম : আয়ুব সেখ বাড়ির নং : n0099 বয়স : 51 লিঙ্গ : মহিলা	DHC1912740 ফটো উপলব্ধ
643 নাম : আনোয়ারাবিবি সেখ স্বামীর নাম : আবুল সেখ বাড়ির নং : n0100 বয়স : 81 লিঙ্গ : মহিলা	DHC1330893 ফটো উপলব্ধ	644 নাম : তওশনারাখাতুন সেখ পিতার নাম : আবুল সেখ বাড়ির নং : n0100 বয়স : 54 লিঙ্গ : মহিলা	DHC1330018 ফটো উপলব্ধ	645 নাম : জাফর সেখ পিতার নাম : আবুল সেখ বাড়ির নং : n0100 বয়স : 47 লিঙ্গ : পুরুষ	DHC2728921 ফটো উপলব্ধ
646 নাম : সহিবা বিবি স্বামীর নাম : জাফর সেখ বাড়ির নং : n0100 বয়স : 35 লিঙ্গ : মহিলা	RTE1092881 ফটো উপলব্ধ	647 নাম : জান্নাতুন বিবি স্বামীর নাম : আবুতাহের সেখ বাড়ির নং : n0123 বয়স : 55 লিঙ্গ : মহিলা	DHC1368547 ফটো উপলব্ধ	648 নাম : গোলামদোস্তগীর সেখ পিতার নাম : খোদাবক্ক সেখ বাড়ির নং : n0110 বয়স : 46 লিঙ্গ : পুরুষ	DHC1330992 ফটো উপলব্ধ
649 নাম : গোলাম মোস্তাফা সেখ পিতার নাম : খোদাবক্ক সেখ বাড়ির নং : n0110 বয়স : 47 লিঙ্গ : পুরুষ	DHC1330638 ফটো উপলব্ধ	650 নাম : রয়সনারাবিবি সেখ স্বামীর নাম : কেলামং সেখ বাড়ির নং : n0108 বয়স : 49 লিঙ্গ : মহিলা	DHC1330471 ফটো উপলব্ধ	651 নাম : উপাই মহঃ সেখ পিতার নাম : নুরমহম্মদ সেখ বাড়ির নং : n0093 বয়স : 55 লিঙ্গ : পুরুষ	DHC1368885 ফটো উপলব্ধ
652 নাম : আহাদ সেখ পিতার নাম : আবুল সেখ বাড়ির নং : n0094 বয়স : 60 লিঙ্গ : পুরুষ	DHC1330323 ফটো উপলব্ধ	653 নাম : আসিয়াবিবি সেখ স্বামীর নাম : আহাদ সেখ বাড়ির নং : n0094 বয়স : 54 লিঙ্গ : মহিলা	DHC1329911 ফটো উপলব্ধ	654 নাম : শুকুরমহঃ সেখ পিতার নাম : মতলেব সেখ বাড়ির নং : n0095 বয়স : 50 লিঙ্গ : পুরুষ	DHC1368489 ফটো উপলব্ধ
655 নাম : শফিক সেখ পিতার নাম : মতলেব সেখ বাড়ির নং : n0095 বয়স : 39 লিঙ্গ : পুরুষ	DHC2686160 ফটো উপলব্ধ	656 নাম : আহেলা খাতুন পিতার নাম : মতলেব সেখ বাড়ির নং : n0095 বয়স : 34 লিঙ্গ : মহিলা	RTE1092683 ফটো উপলব্ধ	657 নাম : রুপসানা বিবি স্বামীর নাম : সুকুর মহম্মদ সেখ বাড়ির নং : n0095 বয়স : 38 লিঙ্গ : মহিলা	RTE1045459 ফটো উপলব্ধ
658 নাম : জাকির সেখ মায়ের নাম : সামসুন্নেহার বিবি বাড়ির নং : n0095 বয়স : 34 লিঙ্গ : পুরুষ	RTE1092477 ফটো উপলব্ধ	659 নাম : মরজিনা বিবি স্বামীর নাম : জাকির সেখ বাড়ির নং : n0095 বয়স : 31 লিঙ্গ : মহিলা	RTE1435155 ফটো উপলব্ধ	# 660 নাম : সেখ মুস্তাকিম পিতার নাম : সেখ সুকুর মহম্মদ বাড়ির নং : n0095 বয়স : 21 লিঙ্গ : পুরুষ	RTE2328441 ফটো উপলব্ধ

বিধানসভা নির্বাচনক্ষেত্রের নং, নাম : 251-তালভাংরা  
ভাগ নং, নাম : 1-লদা (আংশিক), লদা, কররামপুর

661 নাম : জামিরুদ্দিন সেখ পিতার নাম : মুই. তালেব সেখ বাড়ির নং : n0096 বয়স : 48 লিঙ্গ : পুরুষ	RTE1246818 ফটো উপলব্ধ	662 নাম : মাজেদাবিবি সেখ স্বামীর নাম : শোভান সেখ বাড়ির নং : n0115 বয়স : 53 লিঙ্গ : মহিলা	DHC1368588 ফটো উপলব্ধ	663 নাম : বক্তিয়ার সেখ পিতার নাম : শোভান সেখ বাড়ির নং : n0115 বয়স : 30 লিঙ্গ : পুরুষ	RTE1435163 ফটো উপলব্ধ
664 নাম : মাবুদাবিবি সেখ স্বামীর নাম : আবেদ সেখ বাড়ির নং : n0116 বয়স : 56 লিঙ্গ : মহিলা	DHC1330869 ফটো উপলব্ধ	665 নাম : আব্দুল আজিজ সেখ পিতার নাম : আবেদ সেখ বাড়ির নং : n0116 বয়স : 31 লিঙ্গ : পুরুষ	RTE1330687 ফটো উপলব্ধ	666 নাম : আনোয়ার সেখ পিতার নাম : ফজল সেখ বাড়ির নং : n0117 বয়স : 59 লিঙ্গ : পুরুষ	DHC1368810 ফটো উপলব্ধ
667 নাম : গুলজার সেখ পিতার নাম : কয়সর সেখ বাড়ির নং : n0135 বয়স : 43 লিঙ্গ : পুরুষ	DHC1615426 ফটো উপলব্ধ	668 নাম : গুলেসা বিবি সেখ স্বামীর নাম : গুলজার সেখ বাড়ির নং : n0135 বয়স : 38 লিঙ্গ : মহিলা	DHC2518876 ফটো উপলব্ধ	669 নাম : রুহুল আমিন সেখ পিতার নাম : কয়সর সেখ বাড়ির নং : n0135 বয়স : 36 লিঙ্গ : পুরুষ	RTE1045434 ফটো উপলব্ধ
670 নাম : হালিমা বিবি সেখ স্বামীর নাম : রুহুল আমিন সেখ বাড়ির নং : n0135 বয়স : 33 লিঙ্গ : মহিলা	RTE1330745 ফটো উপলব্ধ	671 নাম : কুলসুমা বিবি সেখ স্বামীর নাম : সুরিক সেখ বাড়ির নং : n0090 বয়স : 40 লিঙ্গ : মহিলা	DHC2225068 ফটো উপলব্ধ	672 নাম : সেখ করিম পিতার নাম : সিদ্দিক সেখ বাড়ির নং : n0091 বয়স : 57 লিঙ্গ : পুরুষ	DHC1326578 ফটো উপলব্ধ
673 নাম : জাহেরা বিবি স্বামীর নাম : করিম সেখ বাড়ির নং : n0091 বয়স : 46 লিঙ্গ : মহিলা	DHC1330042 ফটো উপলব্ধ	674 নাম : শেখ রাজেশ পিতার নাম : রিয়াজুদ্দিন সেখ বাড়ির নং : n0137 বয়স : 57 লিঙ্গ : পুরুষ	DHC1368968 ফটো উপলব্ধ	675 নাম : সাজেদ সেখ পিতার নাম : রিয়াজুদ্দিন সেখ বাড়ির নং : n0137 বয়স : 54 লিঙ্গ : পুরুষ	DHC1367648 ফটো উপলব্ধ
676 নাম : নবীরগোলাম সেখ পিতার নাম : গফুর সেখ বাড়ির নং : n0138 বয়স : 64 লিঙ্গ : পুরুষ	DHC1329382 ফটো উপলব্ধ	677 নাম : খাদেজাবিবি সেখ স্বামীর নাম : নবীরগোলাম সেখ বাড়ির নং : n0138 বয়স : 58 লিঙ্গ : মহিলা	DHC1368554 ফটো উপলব্ধ	678 নাম : মহম্মদ হোসেন সেখ পিতার নাম : নবীরগোলাম সেখ বাড়ির নং : n0138 বয়স : 38 লিঙ্গ : পুরুষ	RTE1092535 ফটো উপলব্ধ
679 নাম : আবু তাহের সেখ পিতার নাম : নবীরগোলাম সেখ বাড়ির নং : n0138 বয়স : 37 লিঙ্গ : পুরুষ	RTE1092931 ফটো উপলব্ধ	680 নাম : আজমিরা খাতুন বিবি স্বামীর নাম : আবু তাহের সেখ বাড়ির নং : n0138 বয়স : 34 লিঙ্গ : মহিলা	RTE1191055 ফটো উপলব্ধ	681 নাম : খালেদ সেখ পিতার নাম : গফুর সেখ বাড়ির নং : n0139 বয়স : 74 লিঙ্গ : পুরুষ	DHC1329994 ফটো উপলব্ধ
682 নাম : আঙ্গুরাবিবি সেখ স্বামীর নাম : খালেদ সেখ বাড়ির নং : n0139 বয়স : 70 লিঙ্গ : মহিলা	DHC1329861 ফটো উপলব্ধ	683 নাম : নূর হোসেন সেখ পিতার নাম : খালেদ সেখ বাড়ির নং : n0139 বয়স : 36 লিঙ্গ : পুরুষ	RTE1093145 ফটো উপলব্ধ	684 নাম : সোরিফা বিবি সেখ স্বামীর নাম : নূর হোসেন সেখ বাড়ির নং : n0139 বয়স : 35 লিঙ্গ : মহিলা	RTE1092568 ফটো উপলব্ধ
685 নাম : সাদ্দাম সেখ পিতার নাম : খালেদ সেখ বাড়ির নং : n0139 বয়স : 35 লিঙ্গ : পুরুষ	RTE1246982 ফটো উপলব্ধ	686 নাম : নুরালম সেখ পিতার নাম : খালেদ সেখ বাড়ির নং : n0139 বয়স : 35 লিঙ্গ : পুরুষ	RTE1092949 ফটো উপলব্ধ	687 নাম : রোজিনা খাতুন পিতার নাম : খালেদ সেখ বাড়ির নং : n0139 বয়স : 31 লিঙ্গ : মহিলা	RTE1435221 ফটো উপলব্ধ
688 নাম : জাকিরহোসেন সেখ পিতার নাম : গফুর সেখ বাড়ির নং : n0139 বয়স : 54 লিঙ্গ : পুরুষ	DHC1328988 ফটো উপলব্ধ	689 নাম : হানুফা বিবি স্বামীর নাম : আহম্মদ খাঁ বাড়ির নং : n0139 বয়স : 47 লিঙ্গ : মহিলা	DHC2224640 ফটো উপলব্ধ	690 নাম : রেজিনা বিবি স্বামীর নাম : জাকির বাড়ির নং : n0139 বয়স : 39 লিঙ্গ : মহিলা	DHC2225332 ফটো উপলব্ধ

বিধানসভা নির্বাচনক্ষেত্রের নং, নাম : 251-তালভাংরা  
ভাগ নং, নাম : 1-লদা (আংশিক), লদা, কররামপুর

691 নাম : কোহেনুর বিবি স্বামীর নাম : কামাল হোসেন বাড়ির নং : n0139 বয়স : 39 লিঙ্গ : মহিলা	DHC2225324 ফটো উপলব্ধ	692 নাম : রবিউল খাঁন পিতার নাম : আব্দুল হান্নান বাড়ির নং : n0139 বয়স : 35 লিঙ্গ : পুরুষ	RTE1093004 ফটো উপলব্ধ	693 নাম : সালমা বিবি স্বামীর নাম : রবিউল খাঁন বাড়ির নং : n0139 বয়স : 35 লিঙ্গ : মহিলা	RTE1092675 ফটো উপলব্ধ
694 নাম : মমেনা বিবি পিতার নাম : আব্দুল হান্নান বাড়ির নং : n0139 বয়স : 35 লিঙ্গ : মহিলা	RTE1092360 ফটো উপলব্ধ	695 নাম : জেলোখা বিবি স্বামীর নাম : নুর ইসলাম সেখ বাড়ির নং : n0139 বয়স : 34 লিঙ্গ : মহিলা	RTE1191246 ফটো উপলব্ধ	696 নাম : আলিহোসেন সেখ পিতার নাম : গফুর সেখ বাড়ির নং : n0140 বয়স : 69 লিঙ্গ : পুরুষ	DHC1368281 ফটো উপলব্ধ
697 নাম : মল্লিকা সেখ স্বামীর নাম : রফিকুল আলম সেখ বাড়ির নং : n0140 বয়স : 40 লিঙ্গ : মহিলা	RTE1092345 ফটো উপলব্ধ	698 নাম : নাজমা বিবি স্বামীর নাম : নুর ইসলাম সেখ বাড়ির নং : n0140 বয়স : 38 লিঙ্গ : মহিলা	RTE1092097 ফটো উপলব্ধ	699 নাম : রফিকুল আলম সেখ পিতার নাম : আলি হোসেন বাড়ির নং : n0140 বয়স : 36 লিঙ্গ : পুরুষ	RTE1092113 ফটো উপলব্ধ
700 নাম : করিমা বিবি স্বামীর নাম : হাদিম আলম বাড়ির নং : n0140 বয়স : 36 লিঙ্গ : মহিলা	RTE1091982 ফটো উপলব্ধ	701 নাম : চায়না বিবি সেখ স্বামীর নাম : রমজান সেখ বাড়ির নং : n0120 বয়স : 36 লিঙ্গ : মহিলা	RTE1330703 ফটো উপলব্ধ	702 নাম : রমজান সেখ পিতার নাম : মজিদ সেখ বাড়ির নং : n0120 বয়স : 38 লিঙ্গ : পুরুষ	RTE1092717 ফটো উপলব্ধ
703 নাম : সালমা বিবি স্বামীর নাম : নুরালম সেখ বাড়ির নং : n0120 বয়স : 39 লিঙ্গ : মহিলা	RTE1093053 ফটো উপলব্ধ	704 নাম : নুরালম সেখ পিতার নাম : আঃমজিদ সেখ বাড়ির নং : n0120 বয়স : 42 লিঙ্গ : পুরুষ	DHC2224707 ফটো উপলব্ধ	705 নাম : গোলসানবিবি সেখ স্বামীর নাম : আঃমজিদ সেখ বাড়ির নং : n0120 বয়স : 66 লিঙ্গ : মহিলা	DHC1331149 ফটো উপলব্ধ
706 নাম : সেখ আব্দুল মজিদ পিতার নাম : এঃমঃ সেখ বাড়ির নং : n0120 বয়স : 85 লিঙ্গ : পুরুষ	DHC1367754 ফটো উপলব্ধ	707 নাম : সোয়েবা বিবি সেখ স্বামীর নাম : নুর আলম সেখ বাড়ির নং : n0119 বয়স : 31 লিঙ্গ : মহিলা	RTE1435189 ফটো উপলব্ধ	708 নাম : মনোয়ারাবিবি সেখ স্বামীর নাম : গিয়াসদিন সেখ বাড়ির নং : n0119 বয়স : 54 লিঙ্গ : মহিলা	DHC1368299 ফটো উপলব্ধ
709 নাম : হুসনারা বিবি সেখ স্বামীর নাম : সাজিদ সেখ বাড়ির নং : n0118 বয়স : 39 লিঙ্গ : মহিলা	DHC2519049 ফটো উপলব্ধ	710 নাম : সাহাজান সেখ পিতার নাম : সিদ্দিক সেখ বাড়ির নং : n0118 বয়স : 39 লিঙ্গ : পুরুষ	DHC2519031 ফটো উপলব্ধ	711 নাম : ইনসার সেখ পিতার নাম : ইউসুফ সেখ বাড়ির নং : n0118 বয়স : 31 লিঙ্গ : পুরুষ	RTE1435171 ফটো উপলব্ধ
712 নাম : জুমেরাবিবি সেখ স্বামীর নাম : ইউসুফ সেখ বাড়ির নং : n0118 বয়স : 59 লিঙ্গ : মহিলা	DHC1330851 ফটো উপলব্ধ	713 নাম : ইউসুফ সেখ পিতার নাম : সিদ্দিক সেখ বাড়ির নং : n0118 বয়স : 68 লিঙ্গ : পুরুষ	DHC1368513 ফটো উপলব্ধ	714 নাম : সালেহা বিবি স্বামীর নাম : সাদ্দাম সেখ বাড়ির নং : n0117 বয়স : 35 লিঙ্গ : মহিলা	RTE1092923 ফটো উপলব্ধ
715 নাম : জায়তুনেশা বেগম সেখ স্বামীর নাম : মোজাম্মেল হোসেন সেখ বাড়ির নং : n0110 বয়স : 42 লিঙ্গ : মহিলা	BRD3236320 ফটো উপলব্ধ	716 নাম : সেখ আমির হুমুজা পিতার নাম : শাদিক সেখ বাড়ির নং : n0139 বয়স : 28 লিঙ্গ : পুরুষ	RTE1757665 ফটো উপলব্ধ	717 নাম : রবিউল খাঁ মায়ের নাম : তওশনারা খাতুন সেখ বাড়ির নং : n0100 বয়স : 26 লিঙ্গ : পুরুষ	RTE1757673 ফটো উপলব্ধ
718 নাম : সামিমা বিবি স্বামীর নাম : মোঃ সাদ্দাম হোসেন সেখ বাড়ির নং : n0110 বয়স : 35 লিঙ্গ : মহিলা	RTE1092428 ফটো উপলব্ধ	719 নাম : আবুলকালিম সেখ পিতার নাম : সহরব সেখ বাড়ির নং : n0112 বয়স : 66 লিঙ্গ : পুরুষ	DHC1328228 ফটো উপলব্ধ	720 নাম : আয়সাবিবি সেখ স্বামীর নাম : রহিমবক্স সেখ বাড়ির নং : n0113 বয়স : 71 লিঙ্গ : মহিলা	DHC1330182 ফটো উপলব্ধ

721	DHC1325661	ফটো উপলব্ধ	722	DHC1329002	ফটো উপলব্ধ	723	DHC2224962	ফটো উপলব্ধ
নাম : তাহেরবক্স সেখ পিতার নাম: রহিমবক্স সেখ বাড়ির নং : n0113 বয়স : 49 লিঙ্গ : পুরুষ			নাম : কেরামত সেখ পিতার নাম: আজলিল সেখ বাড়ির নং : n0108 বয়স : 56 লিঙ্গ : পুরুষ			নাম : আশাপিয়া বিবি সেখ স্বামীর নাম: জাকু সেখ বাড়ির নং : n0107 বয়স : 45 লিঙ্গ : মহিলা		
724	DHC1331099	ফটো উপলব্ধ	725	RTE1092105	ফটো উপলব্ধ	726	RTE1092808	ফটো উপলব্ধ
নাম : সাহানা জি বিবি সেখ স্বামীর নাম: মনসুর সেখ বাড়ির নং : n0106 বয়স : 49 লিঙ্গ : মহিলা			নাম : সেখ আনিসুল পিতার নাম: আব্দুল রফিক সেখ বাড়ির নং : n0105 বয়স : 36 লিঙ্গ : পুরুষ			নাম : সিরাজুল সেখ পিতার নাম: রফিক সেখ বাড়ির নং : n0105 বয়স : 37 লিঙ্গ : পুরুষ		
727	RTE1092550	ফটো উপলব্ধ	728	DHC2686277	ফটো উপলব্ধ	729	DHC2591683	ফটো উপলব্ধ
নাম : রাকিয়া বিবি সেখ স্বামীর নাম: জিয়াউল সেখ বাড়ির নং : n0105 বয়স : 36 লিঙ্গ : মহিলা			নাম : সেখ জিয়াউল পিতার নাম: সেখ আব্দুল রফিক বাড়ির নং : n0105 বয়স : 38 লিঙ্গ : পুরুষ			নাম : মেরাজুল সেখ পিতার নাম: আব্দুল করিম সেখ বাড়ির নং : n0105 বয়স : 41 লিঙ্গ : পুরুষ		
730	DHC1331040	ফটো উপলব্ধ	731	DHC1331248	ফটো উপলব্ধ	732	DHC1368224	ফটো উপলব্ধ
নাম : রহিমা বিবি সেখ স্বামীর নাম: আব্বাশির সেখ বাড়ির নং : n0105 বয়স : 56 লিঙ্গ : মহিলা			নাম : ফিরোজাবিবি সেখ স্বামীর নাম: আরফিক সেখ বাড়ির নং : n0105 বয়স : 62 লিঙ্গ : মহিলা			নাম : আরফিক সেখ পিতার নাম: আব্বাশির সেখ বাড়ির নং : n0105 বয়স : 72 লিঙ্গ : পুরুষ		
733	DHC1615608	ফটো উপলব্ধ	734	RTE1435205	ফটো উপলব্ধ	735	DHC1329788	ফটো উপলব্ধ
নাম : হাসমৎ সেখ পিতার নাম: আরফিক সেখ বাড়ির নং : n0105 বয়স : 46 লিঙ্গ : পুরুষ			নাম : ইমদাদুল সেখ পিতার নাম: গোলাম মোস্তাফা সেখ বাড়ির নং : n0134 বয়স : 31 লিঙ্গ : পুরুষ			নাম : কোহেনুরবিবি সেখ স্বামীর নাম: গোলাম মোস্তাফা সেখ বাড়ির নং : n0134 বয়স : 60 লিঙ্গ : মহিলা		
736	DHC1331503	ফটো উপলব্ধ	737	DHC1330083	ফটো উপলব্ধ	738	RTE1191220	ফটো উপলব্ধ
নাম : গোলাম মোস্তাফা সেখ পিতার নাম: সামসুদ্দিন সেখ বাড়ির নং : n0134 বয়স : 67 লিঙ্গ : পুরুষ			নাম : সায়েরাবিবি সেখ স্বামীর নাম: সামসুদ্দিন সেখ বাড়ির নং : n0134 বয়স : 86 লিঙ্গ : মহিলা			নাম : আবরুলয়েসা বিবি পিতার নাম: মতলেব সেখ বাড়ির নং : n0127 বয়স : 33 লিঙ্গ : মহিলা		
739	RTE1092600	ফটো উপলব্ধ	740	RTE1541721	ফটো উপলব্ধ	741	DHC2519239	ফটো উপলব্ধ
নাম : করিম সেখ পিতার নাম: মতলেব সেখ বাড়ির নং : n0127 বয়স : 34 লিঙ্গ : পুরুষ			নাম : সালমা বিবি স্বামীর নাম: নুর ইসলাম সেখ বাড়ির নং : n0127 বয়স : 33 লিঙ্গ : মহিলা			নাম : নুর ইসলাম সেখ পিতার নাম: মতলেব সেখ বাড়ির নং : n0127 বয়স : 39 লিঙ্গ : পুরুষ		
742	DHC2686046	ফটো উপলব্ধ	743	DHC2225027	ফটো উপলব্ধ	744	WB/36/244/042706	ফটো উপলব্ধ
নাম : সিরাজুল সেখ পিতার নাম: মতলেব সেখ বাড়ির নং : n0127 বয়স : 45 লিঙ্গ : পুরুষ			নাম : রেজাবুল সেখ পিতার নাম: মতলেব সেখ বাড়ির নং : n0127 বয়স : 52 লিঙ্গ : পুরুষ			নাম : ময়নাবিবি সেখ স্বামীর নাম: আইনুদ্দিন সেখ বাড়ির নং : n0124 বয়স : 64 লিঙ্গ : মহিলা		
745	WB/36/244/042705	ফটো উপলব্ধ	746	DHC1368620	ফটো উপলব্ধ	747	RTE1246933	ফটো উপলব্ধ
নাম : হাসেন সেখ পিতার নাম: সেকাবত সেখ বাড়ির নং : n0124 বয়স : 66 লিঙ্গ : পুরুষ			নাম : আব্বাহের সেখ পিতার নাম: ফজল সেখ বাড়ির নং : n0123 বয়স : 61 লিঙ্গ : পুরুষ			নাম : সেখ জান মহম্মাদ পিতার নাম: শাহ আলম সেখ বাড়ির নং : n0122 বয়স : 34 লিঙ্গ : পুরুষ		
748	RTE1330729	ফটো উপলব্ধ	749	RTE1045426	ফটো উপলব্ধ	750	DHC1368737	ফটো উপলব্ধ
নাম : রোকেয়া বিবি সেখ স্বামীর নাম: ইদ মহম্মাদ সেখ বাড়ির নং : n0122 বয়স : 33 লিঙ্গ : মহিলা			নাম : সেখ ইদ মহম্মাদ পিতার নাম: শাহ আলম সেখ বাড়ির নং : n0122 বয়স : 36 লিঙ্গ : পুরুষ			নাম : লুতফাবিবি সেখ স্বামীর নাম: শাহ আলম সেখ বাড়ির নং : n0122 বয়স : 57 লিঙ্গ : মহিলা		

বিধানসভা নির্বাচনক্ষেত্রের নং, নাম : 251-তালভাংরা  
ভাগ নং, নাম : 1-লদা (আংশিক), লদা, কররামপুর

751 নাম : শাহআলম সেখ পিতার নাম: কয়সর সেখ বাড়ির নং : n0122 বয়স : 63 লিঙ্গ : পুরুষ	DHC1367804 ফটো উপলব্ধ	752 নাম : শুন্যাতারা খাতুন পিতার নাম: সেখ আলি হোসেন বাড়ির নং : N0140 বয়স : 24 লিঙ্গ : মহিলা	RTE2002020 ফটো উপলব্ধ	753 নাম : মকসুদা বিবি স্বামীর নাম: বরজাহান সেখ বাড়ির নং : n0145 বয়স : 34 লিঙ্গ : মহিলা	RTE1246990 ফটো উপলব্ধ
754 নাম : মমতাজ খাতুন বিবি স্বামীর নাম: ইয়াসিন সেখ বাড়ির নং : n0138 বয়স : 24 লিঙ্গ : মহিলা	RTE2014553 ফটো উপলব্ধ	755 নাম : জোহাদ সেখ পিতার নাম: মহঃসইদ সেখ বাড়ির নং : n0102 বয়স : 67 লিঙ্গ : পুরুষ	DHC1368497 ফটো উপলব্ধ	756 নাম : সীমা খাতুন স্বামীর নাম: মুসলিম সেখ বাড়ির নং : এন0119 বয়স : 25 লিঙ্গ : মহিলা	RTE2050151 ফটো উপলব্ধ
757 নাম : শেখ রোহন পিতার নাম: শেখ রাজেশ বাড়ির নং : এন0137 বয়স : 23 লিঙ্গ : পুরুষ	RTE2050144 ফটো উপলব্ধ	758 নাম : সেখ নূর হোসেন পিতার নাম: রক্বানা সেখ বাড়ির নং : n0147 বয়স : 40 লিঙ্গ : পুরুষ	DHC2518660 ফটো উপলব্ধ	759 নাম : রেজাউল সেখ পিতার নাম: জাকিরহোসেন সেখ বাড়ির নং : এন0139 বয়স : 24 লিঙ্গ : পুরুষ	RTE2105518 ফটো উপলব্ধ
760 নাম : সেখ ইয়াসিন পিতার নাম: সেখ নবীর গোলাম বাড়ির নং : n0138 বয়স : 33 লিঙ্গ : পুরুষ	RTE1246974 ফটো উপলব্ধ	761 নাম : সেখ আজমত পিতার নাম: সেখ আবতাহের বাড়ির নং : এন0138 বয়স : 21 লিঙ্গ : পুরুষ	RTE2309797 ফটো উপলব্ধ	762 নাম : মেহের খাতুন পিতার নাম: সেখ নবীর গোলাম বাড়ির নং : এন0138 বয়স : 20 লিঙ্গ : মহিলা	RTE2338473 ফটো উপলব্ধ
763 নাম : সেখ নাসিম সেখ পিতার নাম: আব্দুল রোপ সেখ বাড়ির নং : n0103 বয়স : 30 লিঙ্গ : পুরুষ	RTE1246842 ফটো উপলব্ধ	764 নাম : নাজিমা বিবি স্বামীর নাম: হাসিমুদ্দিন সেখ বাড়ির নং : n0135 বয়স : 33 লিঙ্গ : মহিলা	RTE1541861 ফটো উপলব্ধ	765 নাম : হানা বিবি সেখ স্বামীর নাম: মহঃ মইনউদ্দিন সেখ বাড়ির নং : n0153 বয়স : 60 লিঙ্গ : মহিলা	DHC2519015 ফটো উপলব্ধ
766 নাম : সেখজামাল হুসেন পিতার নাম: আব তাহের সেখ বাড়ির নং : n0123 বয়স : 32 লিঙ্গ : পুরুষ	RTE1330737 ফটো উপলব্ধ	767 নাম : সেখ মজন পিতার নাম: আইনুদ্দিন সেখ বাড়ির নং : N0150 বয়স : 24 লিঙ্গ : পুরুষ	RTE1999754 ফটো উপলব্ধ	768 নাম : সেখ আঃ রোফ়েদেখ পিতার নাম: মহঃসইদ সেখ বাড়ির নং : n0103 বয়স : 60 লিঙ্গ : পুরুষ	DHC1367895 ফটো উপলব্ধ
769 নাম : সেখ মিরাজ পিতার নাম: নুরজামাল সেখ বাড়ির নং : এন0091 বয়স : 25 লিঙ্গ : পুরুষ	RTE2157758 ফটো উপলব্ধ	770 নাম : সুন্নাতন খাতুন স্বামীর নাম: সেখ মানিরুল বাড়ির নং : এন0056 বয়স : 26 লিঙ্গ : মহিলা	RTE2157782 ফটো উপলব্ধ	771 নাম : মুক্তা খাতুন স্বামীর নাম: রবিউল খাঁন বাড়ির নং : এন0100 বয়স : 22 লিঙ্গ : মহিলা	RTE2168805 ফটো উপলব্ধ
772 নাম : সেখ আসরাফুল পিতার নাম: সেখ আহাদ বাড়ির নং : এন0094 বয়স : 23 লিঙ্গ : পুরুষ	RTE2168854 ফটো উপলব্ধ	773 নাম : শেখ সাইফুল পিতার নাম: শেখ আহাদ বাড়ির নং : এন0094 বয়স : 20 লিঙ্গ : পুরুষ	RTE2313765 ফটো উপলব্ধ	774 নাম : বিউটি সবনম বিবি স্বামীর নাম: ইমদামুল সেখ বাড়ির নং : এন0134 বয়স : 22 লিঙ্গ : মহিলা	RTE2168870 ফটো উপলব্ধ
775 নাম : গুলপসা বিবি স্বামীর নাম: ইনসার সেখ বাড়ির নং : এন0118 বয়স : 26 লিঙ্গ : মহিলা	RTE2168896 ফটো উপলব্ধ	776 নাম : নাজিয়া খাতুন বিবি স্বামীর নাম: জান মহমাদ খাঁন বাড়ির নং : এন0139 বয়স : 22 লিঙ্গ : মহিলা	RTE2168904 ফটো উপলব্ধ	777 নাম : পারুল খাতুন স্বামীর নাম: সেখ মিরাজ বাড়ির নং : এন0091 বয়স : 22 লিঙ্গ : মহিলা	RTE2168706 ফটো উপলব্ধ
778 নাম : আরজিয়া খাতুন পিতার নাম: সহরব শেখ বাড়ির নং : n0147 বয়স : 40 লিঙ্গ : মহিলা	DHC2225365 ফটো উপলব্ধ	779 নাম : সাইফুদ্দিন সেখ মায়ের নাম: মরিয়ম বিবি সেখ বাড়ির নং : n0147 বয়স : 41 লিঙ্গ : পুরুষ	DHC2518587 ফটো উপলব্ধ	780 নাম : সেলিনা বিবি স্বামীর নাম: সাইফুদ্দিন সেখ বাড়ির নং : n0147 বয়স : 29 লিঙ্গ : মহিলা	RTE1622372 ফটো উপলব্ধ

বিধানসভা নির্বাচনক্ষেত্রের নং, নাম : 251-তালভাংরা  
ভাগ নং, নাম : 1-লদা (আংশিক) , লদা, কররামপুর

781 নাম : আহম্মাদ খান পিতার নাম: ইয়াকুব খা বাড়ির নং : n0139 বয়স : 67 লিঙ্গ : পুরুষ	DHC2224632 ফটো উপলব্ধ	782 নাম : আফসানা বিবি স্বামীর নাম: আনিসুল সেখ বাড়ির নং : এন0105 বয়স : 24 লিঙ্গ : মহিলা	RTE2157832 ফটো উপলব্ধ	783 নাম : সেখ ফিরোজ পিতার নাম: নুরজামাল সেখ বাড়ির নং : এন0091 বয়স : 24 লিঙ্গ : পুরুষ	RTE2157857 ফটো উপলব্ধ
784 নাম : সানজু খাতুন পিতার নাম: সরিফ সেখ বাড়ির নং : এন0090 বয়স : 23 লিঙ্গ : মহিলা	RTE2157659 ফটো উপলব্ধ	785 নাম : সেখ মেহেবুল পিতার নাম: সেখ আবেদ বাড়ির নং : এন0116 বয়স : 22 লিঙ্গ : পুরুষ	RTE2157709 ফটো উপলব্ধ	786 নাম : মিনারা খাতুন স্বামীর নাম: আনিকুদ্দিন সেখ বাড়ির নং : এন0062 বয়স : 24 লিঙ্গ : মহিলা	NFN2550911 ফটো উপলব্ধ
787 নাম : রিয়া দে পিতার নাম: বিদ্যাং দে বাড়ির নং : এন0017 বয়স : 22 লিঙ্গ : মহিলা	TVZ2331700 ফটো উপলব্ধ	788 নাম : সেখ মুস্তাকিম পিতার নাম: করিম সেখ বাড়ির নং : এন0091 বয়স : 22 লিঙ্গ : পুরুষ	RTE2157717 ফটো উপলব্ধ	789 নাম : সেখ সাদরুল পিতার নাম: জাকির হোসেন সেখ বাড়ির নং : এন0139 বয়স : 22 লিঙ্গ : পুরুষ	RTE2157725 ফটো উপলব্ধ
790 নাম : সেখ সইবুল পিতার নাম: সেখ সইদ বাড়ির নং : এন0139 বয়স : 26 লিঙ্গ : পুরুষ	NFN2237204 ফটো উপলব্ধ	791 নাম : সেখ রহিম মায়ের নাম: রাবিয়া বিবি সেখ বাড়ির নং : 26 বয়স : 21 লিঙ্গ : পুরুষ	RTE2273464 ফটো উপলব্ধ	792 নাম : শেখ মণীরুল পিতার নাম: শেখ আবু তাহের বাড়ির নং : n0056 বয়স : 32 লিঙ্গ : পুরুষ	RTE1330646 ফটো উপলব্ধ
793 নাম : শেখ মেহেরন বিবি স্বামীর নাম: সাজেদ সেখ বাড়ির নং : n0137 বয়স : 40 লিঙ্গ : মহিলা	DHC2518801 ফটো উপলব্ধ	794 নাম : সেখ নূর বক্স পিতার নাম: রহিমবক্স সেখ বাড়ির নং : n0113 বয়স : 45 লিঙ্গ : পুরুষ	DHC1594266 ফটো উপলব্ধ	795 নাম : গুণেনারা বিবি পিতার নাম: সেখ আবেদ বাড়ির নং : n0119 বয়স : 54 লিঙ্গ : মহিলা	DHC2224855 ফটো উপলব্ধ
796 নাম : শেখ আনিসুদ্দিন পিতার নাম: আনসার সেখ বাড়ির নং : n0062 বয়স : 36 লিঙ্গ : পুরুষ	RTE1092758 ফটো উপলব্ধ	797 নাম : সলিমা বিবি স্বামীর নাম: করিম সেখ বাড়ির নং : এন0127 বয়স : 23 লিঙ্গ : মহিলা	RTE2184265 ফটো উপলব্ধ	798 নাম : আয়েষা খাতুন বিবি স্বামীর নাম: আজহারউদ্দিন সেখ বাড়ির নং : এন0150 বয়স : 27 লিঙ্গ : মহিলা	NVP1861905 ফটো উপলব্ধ
799 নাম : সেখ আসিরুদ্দিন পিতার নাম: জাকির হোসেন সেখ বাড়ির নং : এন0145 বয়স : 21 লিঙ্গ : পুরুষ	RTE2262848 ফটো উপলব্ধ	800 নাম : নর্গিস বিবি স্বামীর নাম: সেখ সাইবুল বাড়ির নং : এন0139 বয়স : 22 লিঙ্গ : মহিলা	RTE2251395 ফটো উপলব্ধ	801 নাম : সেখ রকিব পিতার নাম: সেখ আহাদ বাড়ির নং : এন0147 বয়স : 21 লিঙ্গ : পুরুষ	RTE2262780 ফটো উপলব্ধ
802 নাম : রীনা খাতুন পিতার নাম: আহাদ শেখ বাড়ির নং : এন0147 বয়স : 20 লিঙ্গ : মহিলা	RTE2327492 ফটো উপলব্ধ	803 নাম : নয়নতারা খাতুন স্বামীর নাম: সেখ নাসিম বাড়ির নং : এন0103 বয়স : 21 লিঙ্গ : মহিলা	RTE2262921 ফটো উপলব্ধ	804 নাম : সেখ সালাম পিতার নাম: সেখ নূরআলম বাড়ির নং : এন0120 বয়স : 21 লিঙ্গ : পুরুষ	RTE2251346 ফটো উপলব্ধ
805 নাম : তাসমিনা খাতুন পিতার নাম: জোহাদ সেখ বাড়ির নং : এন0102 বয়স : 21 লিঙ্গ : মহিলা	RTE2262855 ফটো উপলব্ধ	806 নাম : মুসকান বিবি স্বামীর নাম: সেখ সুলতান বাড়ির নং : এন0139 বয়স : 22 লিঙ্গ : মহিলা	RTE2251270 ফটো উপলব্ধ	807 নাম : আসরাফুন বিবি স্বামীর নাম: সেখ খুরশেদ আলম বাড়ির নং : এন0122 বয়স : 23 লিঙ্গ : মহিলা	RTE2234581 ফটো উপলব্ধ
808 নাম : সেখ সুলতান পিতার নাম: সেখ নূরকমল বাড়ির নং : এন0139 বয়স : 21 লিঙ্গ : পুরুষ	RTE2251361 ফটো উপলব্ধ	809 নাম : উম্মে হবিবা খাতুন স্বামীর নাম: কুতুবউদ্দিন সেখ বাড়ির নং : এন0102 বয়স : 24 লিঙ্গ : মহিলা	RTE2291557 ফটো উপলব্ধ	810 নাম : করণ বাউরি পিতার নাম: অজিত বাউরি বাড়ির নং : এন0128 বয়স : 19 লিঙ্গ : পুরুষ	RTE2353811 ফটো উপলব্ধ

বিধানসভা নির্বাচনক্ষেত্রের নং, নাম : 251-তালভাংরা  
ভাগ নং, নাম : 1-লন্দা (আংশিক), লন্দা, কররামপুর

811	RTE2356822	ফটো উপলব্ধ	812	RTE2356848	ফটো উপলব্ধ	813	RTE2356855	ফটো উপলব্ধ
নাম : সুলতানা খাতুন স্বামীর নাম: বজ্রিয়ার সেখ বাড়ির নং : এন0115 বয়স : 23 লিঙ্গ : মহিলা			নাম : লক্ষ্মীকান্ত বাউরি পিতার নাম: শিবা বাউরি বাড়ির নং : এন0069 বয়স : 19 লিঙ্গ : পুরুষ			নাম : সজল বাউরি মায়ের নাম: প্রতিমা বাউরি বাড়ির নং : এন0086 বয়স : 19 লিঙ্গ : পুরুষ		
814	RTE2359248	ফটো উপলব্ধ	815	RTE2359271	ফটো উপলব্ধ	816	RTE2359339	ফটো উপলব্ধ
নাম : রকসানা খাতুন পিতার নাম: রবিউল খান বাড়ির নং : এন0139 বয়স : 19 লিঙ্গ : মহিলা			নাম : সেখ রহিম পিতার নাম: নূর হোসেন সেখ বাড়ির নং : এন0139 বয়স : 20 লিঙ্গ : পুরুষ			নাম : সেখ আজিমুদ্দিন পিতার নাম: নেজামুদ্দীন সেখ বাড়ির নং : এন0098 বয়স : 19 লিঙ্গ : পুরুষ		
817	RTE2371961	ফটো উপলব্ধ	818	RTE2372167	ফটো উপলব্ধ	819	RTE2372225	ফটো উপলব্ধ
নাম : পরেশা দুলে পিতার নাম: মহাদেব দুলে বাড়ির নং : এন0040 বয়স : 23 লিঙ্গ : পুরুষ			নাম : শ্রেয়সী কর পিতার নাম: স্বপন কর বাড়ির নং : এন0022 বয়স : 19 লিঙ্গ : মহিলা			নাম : অভয়া কর পিতার নাম: বেনীমাধব কর বাড়ির নং : এন0009 বয়স : 19 লিঙ্গ : মহিলা		
820	RTE2372365	ফটো উপলব্ধ	821	RTE2372449	ফটো উপলব্ধ	822	RTE2366045	ফটো উপলব্ধ
নাম : চন্দনা দুলে পিতার নাম: গৌতম দুলে বাড়ির নং : এন0043 বয়স : 19 লিঙ্গ : মহিলা			নাম : বুধন দুলে পিতার নাম: উত্তম দুলে বাড়ির নং : এন0041 বয়স : 19 লিঙ্গ : পুরুষ			নাম : সুমন বাউরি পিতার নাম: কৃষ্ণ পদ বাউরি বাড়ির নং : এন0058 বয়স : 19 লিঙ্গ : পুরুষ		
823	RTE2359578	ফটো উপলব্ধ	824	RTE2359602	ফটো উপলব্ধ	825	RTE2361236	ফটো উপলব্ধ
নাম : তাজু খাতুন স্বামীর নাম: সেখ ফিরোজ বাড়ির নং : এন0091 বয়স : 22 লিঙ্গ : মহিলা			নাম : সেখ সরুপ পিতার নাম: সেখ নূরকামাল বাড়ির নং : এন1299 বয়স : 19 লিঙ্গ : পুরুষ			নাম : রমা খাতুন পিতার নাম: রাজেশ সেখ বাড়ির নং : এন0137 বয়স : 20 লিঙ্গ : মহিলা		
826	RTE2363349	ফটো উপলব্ধ	827	RTE2368447	ফটো উপলব্ধ	828	RTE2369114	ফটো উপলব্ধ
নাম : দশরথ দুলে পিতার নাম: গৌবর্ধন দুলে বাড়ির নং : এন0049 বয়স : 19 লিঙ্গ : পুরুষ			নাম : সেখ মহম্মদ আফ্রিদি পিতার নাম: সেখ গুলজার বাড়ির নং : এন0135 বয়স : 19 লিঙ্গ : পুরুষ			নাম : হাসিনা বিবি স্বামীর নাম: আনারুল মিন্দ্যা বাড়ির নং : এন0101 বয়স : 21 লিঙ্গ : মহিলা		
829	RTE2370021	ফটো উপলব্ধ	830	RTE2370419	ফটো উপলব্ধ	831	RTE2370492	ফটো উপলব্ধ
নাম : সেখ সফিক পিতার নাম: সেখ আশিক বাড়ির নং : এন0088 বয়স : 20 লিঙ্গ : পুরুষ			নাম : সাথী কর স্বামীর নাম: মলয় কর বাড়ির নং : এন0017 বয়স : 19 লিঙ্গ : মহিলা			নাম : প্রিয়া কর স্বামীর নাম: রাকেশ কর বাড়ির নং : এন0168 বয়স : 24 লিঙ্গ : মহিলা		
832	RTE2371086	ফটো উপলব্ধ	833	RTE2374890	ফটো উপলব্ধ	834	RTE2025948	ফটো উপলব্ধ
নাম : পূজা দুলে স্বামীর নাম: পবিত্র দুলে বাড়ির নং : এন0031 বয়স : 22 লিঙ্গ : মহিলা			নাম : সেখ আবু সালাম পিতার নাম: সেখ আবুল কালাম বাড়ির নং : এন0112 বয়স : 19 লিঙ্গ : পুরুষ			নাম : রেহানা খাতুন স্বামীর নাম: সেখ আবদুল ওয়াজেদ বাড়ির নং : এন0059 বয়স : 25 লিঙ্গ : মহিলা		
835	DHC2591352	ফটো উপলব্ধ	836	UZI2602985	ফটো উপলব্ধ	837	XWK2632768	ফটো উপলব্ধ
নাম : মঞ্জলা দুলে স্বামীর নাম: সুনীল দুলে বাড়ির নং : এন0043 বয়স : 39 লিঙ্গ : মহিলা			নাম : হায়াতুলমোসা খাতুন পিতার নাম: মনজুর আলি দালাল বাড়ির নং : এন0114 বয়স : 20 লিঙ্গ : মহিলা			নাম : মৌসুমী মহন্তী পিতার নাম: রামজীবন মহন্তী বাড়ির নং : এন0002 বয়স : 36 লিঙ্গ : মহিলা		
838	RTE2404358	ফটো উপলব্ধ						
নাম : রোজিনা খাতুন পিতার নাম: শেখ সাহিদ বাড়ির নং : এন0114 বয়স : 19 লিঙ্গ : মহিলা								

বিধানসভা নির্বাচনক্ষেত্রের নং, নাম : 251-তালডাংরা

1- সংযোজন তালিকা 1 (01-01-2026 28-02-2026 )

839	1	RTE2410975		840	1	RTE2415180	
নাম : কোয়েল বাউরী পিতার নাম: অশোক কুমার বাউরী বাড়ির নং : এন০০৪২ বয়স : 18 লিঙ্গ : মহিলা			ফটো উপলব্ধ	নাম : সেখ আমেরুল পিতার নাম: সেখ সাজেদ বাড়ির নং : এন০১৩৭ বয়স : 18 লিঙ্গ : পুরুষ			ফটো উপলব্ধ

নির্বাচক সংখ্যার সারসংক্ষেপ :

A) নির্বাচকের সংখ্যা :

	নির্বাচক তালিকার প্রকৃতি	নির্বাচক তালিকার পরিচিতি :	নির্বাচকের সংখ্যা :				
			পুরুষ	মহিলা	তৃতীয় লিঙ্গ	মোট	
I	মূল তালিকা	মূল তালিকা	বিশেষ নিবিড় সংশোধনী ২০২৬-এর চূড়ান্ত ভোটার তালিকা	438	400	0	838
II	1- সংযোজন তালিকা	সংযোজনী 1	বিশেষ সংক্ষিপ্ত সংশোধন 2026	1	1	0	2
III	2- বিয়োজন তালিকা	সংযোজনী 1	বিশেষ সংক্ষিপ্ত সংশোধন 2026	0	0	0	0
IV	'লিঙ্গ ক্ষেত্রের' পরিবর্তনের কারণে পার্থক্য			0	0	0	0
নির্বাচকের মোট সংখ্যা (I+II-III+IV)				439	401	0	840

B) ক্রটি সংশোধনের সংখ্যা :

নির্বাচক তালিকার প্রকৃতি	নির্বাচক তালিকার পরিচিতি :	ক্রটি সংশোধনের সংখ্যা :
সংযোজনী 1	বিশেষ সংক্ষিপ্ত সংশোধন 2026	4

নির্বাচক নিবন্ধন আধিকারিকের স্বাক্ষর

E-মৃত, S-স্থানান্তরিত, R-একাধিকবার অন্তর্ভুক্ত, M-নিখোঁজ, Q-যোগ্য নহে