

## নির্বাচক তালিকা 2026 S25 পশ্চিমবঙ্গ

বিধানসভা নির্বাচনক্ষেত্রের নং, নাম ও সংরক্ষণের স্থিতি : 252 - বাঁকুড়া (সাধারণ)		অংশ নং : 16																			
বিধানসভা নির্বাচনক্ষেত্রটি যে লোকসভা নির্বাচনক্ষেত্রের / ক্ষেত্রসমূহের অন্তর্ভুক্ত তার নং, নাম ও সংরক্ষণ স্থিতি : 36 - বাঁকুড়া (সাধারণ)																					
1. সংশোধনের পূর্ণ বিবরণ																					
সংশোধনের বৎসর :	2026	নির্বাচক তালিকার পরিচিতি :																			
ভিত্তি তারিখ :	01-01-2026	বিশেষ নিবিড় সংশোধনী ২০২৬-এর চূড়ান্ত ভোটার তালিকা																			
সংশোধনের প্রকৃতি :	বিশেষ নিবিড় সংশোধনী 2026																				
প্রকাশনার তারিখ :	28-02-2026																				
2. অংশ ও নির্বাচনী এলাকার পূর্ণ বিবরণ :																					
অংশের ভাগ নং ও নাম :																					
1-গ্রাম-খিলকানালী,পোঃ-মানকানালী,মৌজা-মগরা		<table style="width: 100%; border-collapse: collapse;"> <tr> <td style="width: 60%;">প্রধান শহর/গ্রাম</td> <td style="width: 40%;">: মগরা</td> </tr> <tr> <td>ওয়ার্ড</td> <td>:</td> </tr> <tr> <td>থানা</td> <td>: বাঁকুড়া (সদর)</td> </tr> <tr> <td>গ্রাম পঞ্চায়েত</td> <td>: মানকানালী</td> </tr> <tr> <td>ব্লক</td> <td>: বাঁকুড়া-2</td> </tr> <tr> <td>মহকুমা</td> <td>: বাঁকুড়া (সদর)</td> </tr> <tr> <td>জেলা</td> <td>: বাঁকুড়া</td> </tr> <tr> <td>পিন</td> <td>: 722175</td> </tr> </table>				প্রধান শহর/গ্রাম	: মগরা	ওয়ার্ড	:	থানা	: বাঁকুড়া (সদর)	গ্রাম পঞ্চায়েত	: মানকানালী	ব্লক	: বাঁকুড়া-2	মহকুমা	: বাঁকুড়া (সদর)	জেলা	: বাঁকুড়া	পিন	: 722175
প্রধান শহর/গ্রাম	: মগরা																				
ওয়ার্ড	:																				
থানা	: বাঁকুড়া (সদর)																				
গ্রাম পঞ্চায়েত	: মানকানালী																				
ব্লক	: বাঁকুড়া-2																				
মহকুমা	: বাঁকুড়া (সদর)																				
জেলা	: বাঁকুড়া																				
পিন	: 722175																				
3. ভোট গ্রহন কেন্দ্রের পূর্ণ বিবরণ :																					
ভোট গ্রহন কেন্দ্রের নং, নাম :		ভোট গ্রহন কেন্দ্রের শ্রেণী :		গ্রামীণ																	
16 - খিলকানালী প্রাথমিক বিদ্যালয়		এই অংশে সহায়ক ভোটগ্রহন কেন্দ্রের সংখ্যা		0																	
ভোট গ্রহন কেন্দ্রের ঠিকানা :		:																			
খিলকানালী প্রাথমিক বিদ্যালয়, মগরা																					
4. নির্বাচকের সংখ্যা :																					
প্রথম ক্রমিক নং	শেষ ক্রমিক নং	মোট সংখ্যা																			
		পুরুষ	মহিলা	তৃতীয় লিঙ্গ	মোট																
1	566	285	281	0	566																

নির্বাচক নিবন্ধন আধিকারিকের স্বাক্ষর

Nazri Naksha

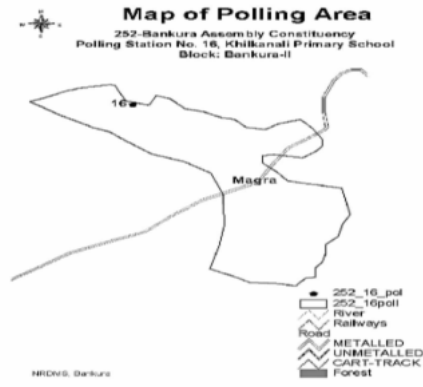

Google Map View



Polling Station Building Front View



Polling Station Front View



Cad View

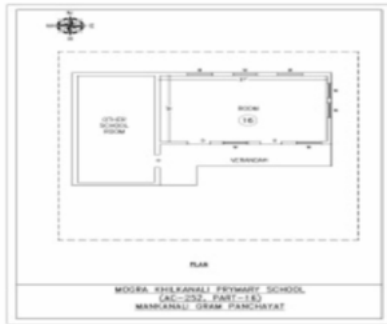

Key MAP View

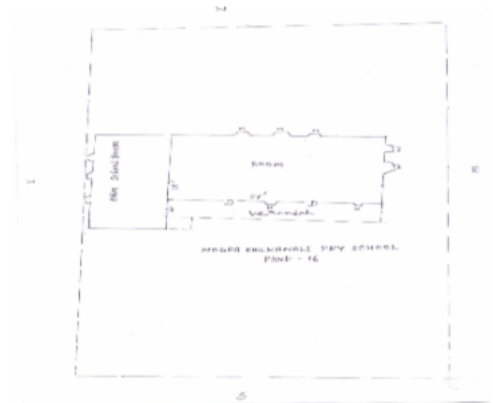

বিধানসভা নির্বাচনক্ষেত্রের নং, নাম : 252-বাঁকুড়া  
ভাগ নং, নাম : 1-গ্রাম-খিলকানালী,পোঃ-মানকানালী,মৌজা-মগরা

1 নাম : করুণাময় গরাই পিতার নাম: অধীর গরাই বাড়ির নং : n0104 বয়স : 31 লিঙ্গ : পুরুষ	NFN1964063 ফটো উপলব্ধ	2 নাম : বৈদ্যনাথ গরাই পিতার নাম: চন্ডিদাস গরাই বাড়ির নং : n0022 বয়স : 24 লিঙ্গ : পুরুষ	NFN2318681 ফটো উপলব্ধ	3 নাম : চন্ডিদাস গরাই পিতার নাম: সীতারাম গরাই বাড়ির নং : n0022 বয়স : 52 লিঙ্গ : পুরুষ	WB/35/251/540133 ফটো উপলব্ধ
4 নাম : মনিকা গরাই স্বামীর নাম: চণ্ডিদাস গরাই বাড়ির নং : n0022 বয়স : 44 লিঙ্গ : মহিলা	BRD2813426 ফটো উপলব্ধ	5 নাম : বংশী গরাই পিতার নাম: হরিপদ গরাই বাড়ির নং : n0036 বয়স : 73 লিঙ্গ : পুরুষ	WB/35/251/540372 ফটো উপলব্ধ	6 নাম : মঞ্জুরানী গরাই স্বামীর নাম: বংশী গরাই বাড়ির নং : n0036 বয়স : 61 লিঙ্গ : মহিলা	WB/35/251/540364 ফটো উপলব্ধ
7 নাম : জয়বিজয় গরাই পিতার নাম: হরিপদ গরাই বাড়ির নং : n0036 বয়স : 63 লিঙ্গ : পুরুষ	WB/35/251/540185 ফটো উপলব্ধ	8 নাম : সুজাতা বাউরী স্বামীর নাম: ভীম বাউরী বাড়ির নং : n0036 বয়স : 31 লিঙ্গ : মহিলা	NFN1737865 ফটো উপলব্ধ	9 নাম : অলকা গরাই স্বামীর নাম: মোহন গরাই বাড়ির নং : n0078 বয়স : 81 লিঙ্গ : মহিলা	WB/35/251/540362 ফটো উপলব্ধ
10 নাম : নিয়তী গরাই স্বামীর নাম: সুধীর গরাই বাড়ির নং : n0104 বয়স : 75 লিঙ্গ : মহিলা	WB/35/251/540143 ফটো উপলব্ধ	11 নাম : সনাতন গরাই পিতার নাম: মহাদেব গরাই বাড়ির নং : n0104 বয়স : 45 লিঙ্গ : পুরুষ	BRD1582485 ফটো উপলব্ধ	12 নাম : মামনী গরাই স্বামীর নাম: সনাতন গরাই বাড়ির নং : n0104 বয়স : 33 লিঙ্গ : মহিলা	NFN1595115 ফটো উপলব্ধ
13 নাম : দয়াময় গরাই পিতার নাম: সুধীর চন্দ্র গরাই বাড়ির নং : n0104 বয়স : 45 লিঙ্গ : পুরুষ	BRD1581123 ফটো উপলব্ধ	14 নাম : প্রতিমা গরাই স্বামীর নাম: জগন্নাথ গরাই বাড়ির নং : n0101 বয়স : 33 লিঙ্গ : মহিলা	NFN1499961 ফটো উপলব্ধ	15 নাম : জগন্নাথ গরাই পিতার নাম: বংশীধর গরাই বাড়ির নং : n0036 বয়স : 44 লিঙ্গ : পুরুষ	BRD1581693 ফটো উপলব্ধ
16 নাম : লক্ষ্মীপ্রিয়া গরাই পিতার নাম: চন্ডিদাস গরাই বাড়ির নং : n0047 বয়স : 21 লিঙ্গ : মহিলা	NFN2566537 ফটো উপলব্ধ	17 নাম : রিতা পাত্র পিতার নাম: জয়দেব দে বাড়ির নং : n0049 বয়স : 24 লিঙ্গ : মহিলা	IJO2164861 ফটো উপলব্ধ	18 নাম : প্রতিভা কুণ্ডু পিতার নাম: মহাদেব কুণ্ডু বাড়ির নং : n0049 বয়স : 25 লিঙ্গ : মহিলা	YYS1931245 ফটো উপলব্ধ
19 নাম : পৌতম দে পিতার নাম: দুর্গাদাস দে বাড়ির নং : n0017 বয়স : 41 লিঙ্গ : পুরুষ	BRD2814598 ফটো উপলব্ধ	20 নাম : মিতা দে স্বামীর নাম: সুজিত দে বাড়ির নং : n0033 বয়স : 29 লিঙ্গ : মহিলা	NFN1964014 ফটো উপলব্ধ	21 নাম : তনুশ্রী দে স্বামীর নাম: পৌতম দে বাড়ির নং : n0017 বয়স : 34 লিঙ্গ : মহিলা	NFN1196468 ফটো উপলব্ধ
22 নাম : রেনুকা দে স্বামীর নাম: মনসারাম দে বাড়ির নং : এন0147 বয়স : 61 লিঙ্গ : মহিলা	NFN2561157 ফটো উপলব্ধ	23 নাম : উজ্জ্বলা দে স্বামীর নাম: সন্দীপ দে বাড়ির নং : n0107 বয়স : 34 লিঙ্গ : মহিলা	NFN1499987 ফটো উপলব্ধ	24 নাম : অনুপ দে পিতার নাম: হিরন্ময় দে বাড়ির নং : n0011 বয়স : 27 লিঙ্গ : পুরুষ	NFN2060978 ফটো উপলব্ধ
25 নাম : রীতা দে স্বামীর নাম: নয়ন রঞ্জন দে বাড়ির নং : এন0003 বয়স : 59 লিঙ্গ : মহিলা	BRD0760876 ফটো উপলব্ধ	26 নাম : প্রণব দে পিতার নাম: বৈদ্যনাথ দে বাড়ির নং : n0061 বয়স : 35 লিঙ্গ : পুরুষ	NFN1196328 ফটো উপলব্ধ	27 নাম : শ্রেয়া দে নন্দী স্বামীর নাম: বাপ্পা দে বাড়ির নং : n0062 বয়স : 23 লিঙ্গ : মহিলা	NFN2510790 ফটো উপলব্ধ
28 নাম : সৌভিক দে পিতার নাম: সুধীর দে বাড়ির নং : n0013 বয়স : 22 লিঙ্গ : পুরুষ	NFN2510758 ফটো উপলব্ধ	29 নাম : বিভান দে পিতার নাম: দীপক দে বাড়ির নং : n0062 বয়স : 22 লিঙ্গ : পুরুষ	NFN2510774 ফটো উপলব্ধ	30 নাম : সোনালী দে পাল স্বামীর নাম: প্রণব দে বাড়ির নং : এন0061 বয়স : 26 লিঙ্গ : মহিলা	UZI2065654 ফটো উপলব্ধ

31	UZI1939768	নাম : শীলা পাল দে স্বামীর নাম: প্রবীর দে বাড়ির নং : n0061 বয়স : 27 লিঙ্গ : মহিলা	ফটো উপলব্ধ	32	NFN2566628	নাম : শর্মিষ্ঠা শীট স্বামীর নাম: বাপি শীট বাড়ির নং : n0007 বয়স : 22 লিঙ্গ : মহিলা	ফটো উপলব্ধ	33	NFN2566271	নাম : শম্পা দে পিতার নাম: সঞ্জিত দে বাড়ির নং : n0035 বয়স : 21 লিঙ্গ : মহিলা	ফটো উপলব্ধ	
34	NFN2566479	নাম : তুষ্টি দে পিতার নাম: বিশ্বনাথ দে বাড়ির নং : n0020 বয়স : 21 লিঙ্গ : মহিলা	ফটো উপলব্ধ	35	NFN1964071	নাম : রূপালী দে স্বামীর নাম: ভৈরব দে বাড়ির নং : n0035 বয়স : 32 লিঙ্গ : মহিলা	ফটো উপলব্ধ	36	NFN2139681	নাম : সুদীপ্ত দে পিতার নাম: গদাধর দে বাড়ির নং : N0059 বয়স : 26 লিঙ্গ : পুরুষ	ফটো উপলব্ধ	
37	NFN2139723	নাম : সরোজ দে পিতার নাম: ধর্মদাস দে বাড়ির নং : N0016 বয়স : 26 লিঙ্গ : পুরুষ	ফটো উপলব্ধ	38	NFN2139657	নাম : অমিতাভ দে পিতার নাম: প্রদীপ কুমার দে বাড়ির নং : N0003 বয়স : 26 লিঙ্গ : পুরুষ	ফটো উপলব্ধ	39	NFN2139665	নাম : সৌভিক দে পিতার নাম: উদয় শঙ্কর দে বাড়ির নং : N0043 বয়স : 26 লিঙ্গ : পুরুষ	ফটো উপলব্ধ	
40	NFN2139707	নাম : বিমান দে পিতার নাম: অশোক দে বাড়ির নং : N0020 বয়স : 26 লিঙ্গ : পুরুষ	ফটো উপলব্ধ	41	NFN1126986	নাম : নিতাই দে পিতার নাম: বলাই দে বাড়ির নং : n0012 বয়স : 38 লিঙ্গ : পুরুষ	ফটো উপলব্ধ	42	NFN2494730	নাম : দুর্গাদাসী দে স্বামীর নাম: বলাই দে বাড়ির নং : এন0247 বয়স : 55 লিঙ্গ : মহিলা	ফটো উপলব্ধ	
43	NFN1499904	নাম : সম্পা দে স্বামীর নাম: প্রশান্ত দে বাড়ির নং : এন0052 বয়স : 36 লিঙ্গ : মহিলা	ফটো উপলব্ধ	44	BRD2813566	নাম : গীতা দে স্বামীর নাম: ভাস্কর দে বাড়ির নং : এন0046 বয়স : 66 লিঙ্গ : মহিলা	ফটো উপলব্ধ	45	NFN2631497	নাম : আলোক দে পিতার নাম: ভাস্কর দে বাড়ির নং : n0046 বয়স : 51 লিঙ্গ : পুরুষ	ফটো উপলব্ধ	
46	NFN2183713	নাম : অনুশ্রী দে পিতার নাম: পার্থ দে বাড়ির নং : এন0052 বয়স : 25 লিঙ্গ : মহিলা	ফটো উপলব্ধ	47	NFN2183770	নাম : মানসী দে পিতার নাম: মোহন দে বাড়ির নং : 0000 বয়স : 25 লিঙ্গ : মহিলা	ফটো উপলব্ধ	48	NFN2139715	নাম : সুবীর দে পিতার নাম: সমীরন দে বাড়ির নং : N0061 বয়স : 26 লিঙ্গ : পুরুষ	ফটো উপলব্ধ	
49	NFN2183861	নাম : অক্ষয় দে পিতার নাম: বাসুদেব দে বাড়ির নং : 0000 বয়স : 26 লিঙ্গ : পুরুষ	ফটো উপলব্ধ	50	NFN2183903	নাম : শিউলী দে স্বামীর নাম: নিতাই দে বাড়ির নং : 0000 বয়স : 32 লিঙ্গ : মহিলা	ফটো উপলব্ধ	51	NFN2291391	নাম : প্রতিমা দে স্বামীর নাম: তরনী পদ দে বাড়ির নং : n0042 বয়স : 65 লিঙ্গ : মহিলা	ফটো উপলব্ধ	
#	52	BRD0760884	নাম : প্রদীপ কুমার দে পিতার নাম: রবিলোচন দে বাড়ির নং : n0003 বয়স : 60 লিঙ্গ : পুরুষ	ফটো উপলব্ধ	53	NFN2291375	নাম : কল্যাণী দে অন্যান্য: বাসুদেব দে বাড়ির নং : n0051 বয়স : 58 লিঙ্গ : মহিলা	ফটো উপলব্ধ	54	BRD2350502	নাম : আন্বা দে স্বামীর নাম: দীপক দে বাড়ির নং : n0062 বয়স : 51 লিঙ্গ : মহিলা	ফটো উপলব্ধ
55	NFN2291334	নাম : দীপক দে পিতার নাম: বিশ্বনাথ দে বাড়ির নং : n0062 বয়স : 50 লিঙ্গ : পুরুষ	ফটো উপলব্ধ	56	BRD3292257	নাম : রাজীব দে পিতার নাম: বাসুদেব দে বাড়ির নং : n0051 বয়স : 37 লিঙ্গ : পুরুষ	ফটো উপলব্ধ	57	NFN2291417	নাম : করুণাময়ী দে স্বামীর নাম: অমর দে বাড়ির নং : n0051 বয়স : 61 লিঙ্গ : মহিলা	ফটো উপলব্ধ	
58	UNU1282854	নাম : পাপিয়া দে পাল স্বামীর নাম: ত্রিলোচন দে বাড়ির নং : n0062 বয়স : 32 লিঙ্গ : মহিলা	ফটো উপলব্ধ	59	NFN2318806	নাম : রীনা দে স্বামীর নাম: অরুণ কুমার দে বাড়ির নং : n0011 বয়স : 28 লিঙ্গ : মহিলা	ফটো উপলব্ধ	60	BRD1582105	নাম : গৌতম দে পিতার নাম: কৃষ্ণপদ দে বাড়ির নং : n0021 বয়স : 44 লিঙ্গ : পুরুষ	ফটো উপলব্ধ	

বিধানসভা নির্বাচনক্ষেত্রের নং, নাম : 252-বাঁকুড়া  
ভাগ নং, নাম : 1-গ্রাম-খিলকানালী,পোঃ-মানকানালী,মৌজা-মগরা

61	BRD3292190	নাম : অপূর্ব দে পিতার নাম: অজিত কুমার দে বাড়ির নং : n0060 বয়স : 37 লিঙ্গ : পুরুষ	ফটো উপলব্ধ	62	UNU1738814	নাম : সুমনা দে স্বামীর নাম: শুভেন্দু দে বাড়ির নং : n0114 বয়স : 28 লিঙ্গ : মহিলা	ফটো উপলব্ধ	63	WB/35/251/540378	নাম : উষারানী দে স্বামীর নাম: বিজয় দে বাড়ির নং : n0048 বয়স : 63 লিঙ্গ : মহিলা	ফটো উপলব্ধ
64	BRD3292208	নাম : অরুণ কুমার দে মায়ের নাম: উষারানী দে বাড়ির নং : n0048 বয়স : 37 লিঙ্গ : পুরুষ	ফটো উপলব্ধ	65	NFN1595107	নাম : ঝুম্পা দে স্বামীর নাম: অরুণ কুমার দে বাড়ির নং : n0048 বয়স : 36 লিঙ্গ : মহিলা	ফটো উপলব্ধ	66	WB/35/251/540379	নাম : লক্ষ্মীপ্রিয়া দে স্বামীর নাম: সুধীর দে বাড়ির নং : n0049 বয়স : 57 লিঙ্গ : মহিলা	ফটো উপলব্ধ
67	BRD2972024	নাম : সন্দীপ দে পিতার নাম: সুধীর দে বাড়ির নং : n0049 বয়স : 42 লিঙ্গ : পুরুষ	ফটো উপলব্ধ	68	BRD3252335	নাম : প্রদীপ দে পিতার নাম: সুধীর দে বাড়ির নং : n0049 বয়স : 37 লিঙ্গ : পুরুষ	ফটো উপলব্ধ	69	WB/35/251/540205	নাম : অনিল দে পিতার নাম: হাবু দে বাড়ির নং : n0049 বয়স : 57 লিঙ্গ : পুরুষ	ফটো উপলব্ধ
70	WB/35/251/540326	নাম : কল্পনা দে স্বামীর নাম: অনিল দে বাড়ির নং : n0049 বয়স : 52 লিঙ্গ : মহিলা	ফটো উপলব্ধ	71	NFN1595230	নাম : সুকান্ত দে পিতার নাম: অনিল দে বাড়ির নং : n0049 বয়স : 31 লিঙ্গ : পুরুষ	ফটো উপলব্ধ	72	UZI1835727	নাম : মামনি দে পিতার নাম: শ্যামচরন দে বাড়ির নং : এন0147 বয়স : 28 লিঙ্গ : মহিলা	ফটো উপলব্ধ
73	WB/35/251/540370	নাম : দশরথ দে পিতার নাম: জানকী দে বাড়ির নং : n0050 বয়স : 68 লিঙ্গ : পুরুষ	ফটো উপলব্ধ	74	WB/35/251/540376	নাম : রাসমনি দে স্বামীর নাম: দশরথ দে বাড়ির নং : n0050 বয়স : 61 লিঙ্গ : মহিলা	ফটো উপলব্ধ	75	BRD3292224	নাম : গৌরাজ দে পিতার নাম: দশরথ দে বাড়ির নং : n0050 বয়স : 38 লিঙ্গ : পুরুষ	ফটো উপলব্ধ
76	NFN1595073	নাম : রিঙ্কু দে স্বামীর নাম: গৌরাজ দে বাড়ির নং : n0050 বয়স : 32 লিঙ্গ : মহিলা	ফটো উপলব্ধ	77	NVT1410042	নাম : রিম্পা দে স্বামীর নাম: রাজীব দে বাড়ির নং : n0051 বয়স : 33 লিঙ্গ : মহিলা	ফটো উপলব্ধ	78	WB/35/251/540075	নাম : গোপাল চন্দ্র দে পিতার নাম: সতীশ দে বাড়ির নং : n0052 বয়স : 77 লিঙ্গ : পুরুষ	ফটো উপলব্ধ
79	WB/35/251/540023	নাম : নিয়তী দে স্বামীর নাম: গোপাল দে বাড়ির নং : n0052 বয়স : 67 লিঙ্গ : মহিলা	ফটো উপলব্ধ	80	BRD3182920	নাম : পার্থ দে পিতার নাম: গোপাল দে বাড়ির নং : n0052 বয়স : 51 লিঙ্গ : পুরুষ	ফটো উপলব্ধ	81	BRD1582378	নাম : সরমা দে স্বামীর নাম: পার্থ দে বাড়ির নং : n0052 বয়স : 47 লিঙ্গ : মহিলা	ফটো উপলব্ধ
82	BRD1582246	নাম : প্রশান্ত দে পিতার নাম: গোপাল দে বাড়ির নং : এন0052 বয়স : 47 লিঙ্গ : পুরুষ	ফটো উপলব্ধ	83	WB/35/251/540174	নাম : উর্মিলাবালা দে অন্যান্য: ধীরেন্দ্রনাথ দে বাড়ির নং : n0058 বয়স : 75 লিঙ্গ : মহিলা	ফটো উপলব্ধ	84	WB/35/251/540048	নাম : দয়াময় দে পিতার নাম: ধীরেন্দ্রনাথ দে বাড়ির নং : n0058 বয়স : 63 লিঙ্গ : পুরুষ	ফটো উপলব্ধ
85	WB/35/251/540157	নাম : মালতী দে পিতার নাম: ধীরেন্দ্রনাথ দে বাড়ির নং : n0058 বয়স : 52 লিঙ্গ : মহিলা	ফটো উপলব্ধ	86	WB/35/251/540209	নাম : গদাধর দে পিতার নাম: দুঃখভঞ্জন দে বাড়ির নং : n0059 বয়স : 68 লিঙ্গ : পুরুষ	ফটো উপলব্ধ	87	WB/35/251/540090	নাম : কল্পনা দে স্বামীর নাম: গদাধর দে বাড়ির নং : n0059 বয়স : 56 লিঙ্গ : মহিলা	ফটো উপলব্ধ
88	RNG2315356	নাম : মঙ্গলা বাউরী পিতার নাম: অজিত বাউরী বাড়ির নং : এন0071 বয়স : 23 লিঙ্গ : মহিলা	ফটো উপলব্ধ	89	WB/35/251/540091	নাম : লহনা দে স্বামীর নাম: অজিত দে বাড়ির নং : এন0060 বয়স : 61 লিঙ্গ : মহিলা	ফটো উপলব্ধ	90	NFN1595123	নাম : ঝুমা দে স্বামীর নাম: অপূর্ব দে বাড়ির নং : এন0060 বয়স : 32 লিঙ্গ : মহিলা	ফটো উপলব্ধ

91	WB/35/251/540212	ফটো উপলব্ধ	92	NFN2556256	ফটো উপলব্ধ	93	WB/35/251/540152	ফটো উপলব্ধ
নাম : বৈদ্যনাথ দে পিতার নাম: পচাই দে বাড়ির নং : n0061 বয়স : 64 লিঙ্গ : পুরুষ			নাম : মনসা বালা দে স্বামীর নাম: বৈদ্যনাথ দে বাড়ির নং : n0061 বয়স : 62 লিঙ্গ : মহিলা			নাম : সমীরন দে পিতার নাম: পচাই দে বাড়ির নং : n0061 বয়স : 57 লিঙ্গ : পুরুষ		
94	BRD2350551	ফটো উপলব্ধ	95	WB/35/251/540237	ফটো উপলব্ধ	96	BRD3182961	ফটো উপলব্ধ
নাম : বন্দনা দে স্বামীর নাম: সখিত দে বাড়ির নং : n0035 বয়স : 43 লিঙ্গ : মহিলা			নাম : সহদেব দে পিতার নাম: ভুবন দে বাড়ির নং : n0038 বয়স : 71 লিঙ্গ : পুরুষ			নাম : হীরামতি দে স্বামীর নাম: সহদেব দে বাড়ির নং : n0038 বয়স : 65 লিঙ্গ : মহিলা		
97	NFN1867100	ফটো উপলব্ধ	98	WB/35/251/540064	ফটো উপলব্ধ	99	NFN1499896	ফটো উপলব্ধ
নাম : তনয় দে পিতার নাম: সহদেব দে বাড়ির নং : n0038 বয়স : 32 লিঙ্গ : পুরুষ			নাম : জ্যোৎস্না রানী দে স্বামীর নাম: সাধন দে বাড়ির নং : n0039 বয়স : 57 লিঙ্গ : মহিলা			নাম : পূর্ণেন্দু দে পিতার নাম: সাধন চন্দ্র দে বাড়ির নং : n0039 বয়স : 31 লিঙ্গ : পুরুষ		
100	WB/35/251/540322	ফটো উপলব্ধ	101	WB/35/251/540131	ফটো উপলব্ধ	102	BRD1581644	ফটো উপলব্ধ
নাম : অলকা দে স্বামীর নাম: ভুবন দে বাড়ির নং : n0040 বয়স : 76 লিঙ্গ : মহিলা			নাম : বাসুদেব দে পিতার নাম: ভুবন দে বাড়ির নং : n0040 বয়স : 55 লিঙ্গ : পুরুষ			নাম : অর্চনা দে স্বামীর নাম: বাসুদেব দে বাড়ির নং : n0040 বয়স : 47 লিঙ্গ : মহিলা		
103	WB/35/251/540085	ফটো উপলব্ধ	104	NFN1347327	ফটো উপলব্ধ	105	WB/35/251/540375	ফটো উপলব্ধ
নাম : ভূদেব দে পিতার নাম: ভুবন দে বাড়ির নং : n0040 বয়স : 51 লিঙ্গ : পুরুষ			নাম : রীনা দে স্বামীর নাম: ভূদেব দে বাড়ির নং : n0040 বয়স : 40 লিঙ্গ : মহিলা			নাম : সুকুমার দে পিতার নাম: প্রভাকর দে বাড়ির নং : n0041 বয়স : 69 লিঙ্গ : পুরুষ		
106	WB/35/251/540095	ফটো উপলব্ধ	107	BRD1581735	ফটো উপলব্ধ	108	WB/35/251/540340	ফটো উপলব্ধ
নাম : কালীমতি দে স্বামীর নাম: সুকুমার দে বাড়ির নং : n0041 বয়স : 61 লিঙ্গ : মহিলা			নাম : মধুসূদন দে পিতার নাম: সুকুমার দে বাড়ির নং : n0041 বয়স : 45 লিঙ্গ : পুরুষ			নাম : তরনীপদ দে পিতার নাম: মানিক দে বাড়ির নং : n0042 বয়স : 68 লিঙ্গ : পুরুষ		
109	BRD3292240	ফটো উপলব্ধ	110	BRD1582410	ফটো উপলব্ধ	111	WB/35/251/540292	ফটো উপলব্ধ
নাম : ত্রিলোচন দে পিতার নাম: তরনীপদ দে বাড়ির নং : n0042 বয়স : 36 লিঙ্গ : পুরুষ			নাম : মালতী দে স্বামীর নাম: মোহন দে বাড়ির নং : n0042 বয়স : 47 লিঙ্গ : মহিলা			নাম : উদয়শঙ্কর দে পিতার নাম: বরেন দে বাড়ির নং : n0043 বয়স : 57 লিঙ্গ : পুরুষ		
112	BRD1582428	ফটো উপলব্ধ	113	WB/35/251/540140	ফটো উপলব্ধ	114	WB/35/251/540139	ফটো উপলব্ধ
নাম : অনিমা দে স্বামীর নাম: উদয়শঙ্কর দে বাড়ির নং : n0043 বয়স : 53 লিঙ্গ : মহিলা			নাম : আন্বা দে স্বামীর নাম: দেবপ্রসন্ন দে বাড়ির নং : n0044 বয়স : 55 লিঙ্গ : মহিলা			নাম : অনিমা দে স্বামীর নাম: রঞ্জিত দে বাড়ির নং : n0045 বয়স : 61 লিঙ্গ : মহিলা		
115	WB/35/251/540227	ফটো উপলব্ধ	116	BRD3182912	ফটো উপলব্ধ	117	WB/35/251/540172	ফটো উপলব্ধ
নাম : অজিত দে পিতার নাম: অনাথ দে বাড়ির নং : n0045 বয়স : 55 লিঙ্গ : পুরুষ			নাম : রেবা দে স্বামীর নাম: অজিত দে বাড়ির নং : n0045 বয়স : 48 লিঙ্গ : মহিলা			নাম : ভাস্কর দে পিতার নাম: পরেশ দে বাড়ির নং : n0046 বয়স : 76 লিঙ্গ : পুরুষ		
118	BRD2784015	ফটো উপলব্ধ	119	BRD2814606	ফটো উপলব্ধ	120	WB/35/251/540220	ফটো উপলব্ধ
নাম : সমাপ্তি দে স্বামীর নাম: আলোক দে বাড়ির নং : n0046 বয়স : 43 লিঙ্গ : মহিলা			নাম : দীপক দে পিতার নাম: ভাস্কর দে বাড়ির নং : n0046 বয়স : 41 লিঙ্গ : পুরুষ			নাম : নীলাবতী দে স্বামীর নাম: নারান দে বাড়ির নং : n0047 বয়স : 50 লিঙ্গ : মহিলা		

121	NFN149953	ফটো উপলব্ধ	122	NFN1866987	ফটো উপলব্ধ	123	WB/35/251/540016	ফটো উপলব্ধ
নাম : জয়দেব দে পিতার নাম: নারান দে বাড়ির নং : n0047 বয়স : 33 লিঙ্গ : পুরুষ			নাম : সুমিতাভ দে পিতার নাম: প্রদীপ কুমার দে বাড়ির নং : n0003 বয়স : 29 লিঙ্গ : পুরুষ			নাম : কাজলবালা দে পিতার নাম: দিলীপ দে বাড়ির নং : n0004 বয়স : 59 লিঙ্গ : মহিলা		
124	WB/35/251/540290	ফটো উপলব্ধ	125	WB/35/251/540250	ফটো উপলব্ধ	126	BRD2350510	ফটো উপলব্ধ
নাম : বৈদ্যনাথ দে পিতার নাম: পঞ্চানন দে বাড়ির নং : n0010 বয়স : 76 লিঙ্গ : পুরুষ			নাম : শিশির দে পিতার নাম: বৈদ্যনাথ দে বাড়ির নং : n0010 বয়স : 54 লিঙ্গ : পুরুষ			নাম : রুমা দে স্বামীর নাম: শিশির দে বাড়ির নং : n0010 বয়স : 44 লিঙ্গ : মহিলা		
127	BRD1581529	ফটো উপলব্ধ	128	NFN1737949	ফটো উপলব্ধ	129	WB/35/251/540170	ফটো উপলব্ধ
নাম : উত্তম কুমার দে পিতার নাম: বৈদ্যনাথ দে বাড়ির নং : n0010 বয়স : 46 লিঙ্গ : পুরুষ			নাম : রাধা দে স্বামীর নাম: উত্তম দে বাড়ির নং : n0010 বয়স : 34 লিঙ্গ : মহিলা			নাম : দুর্গাদাসী দে স্বামীর নাম: ভোলানাথ দে বাড়ির নং : n0011 বয়স : 81 লিঙ্গ : মহিলা		
130	WB/35/251/540029	ফটো উপলব্ধ	131	WB/35/251/540129	ফটো উপলব্ধ	132	WB/35/251/540347	ফটো উপলব্ধ
নাম : দয়াময় দে পিতার নাম: ভোলানাথ দে বাড়ির নং : n0011 বয়স : 59 লিঙ্গ : পুরুষ			নাম : কাজলবালা দে অন্যান্য: দয়াময় দে বাড়ির নং : n0011 বয়স : 56 লিঙ্গ : মহিলা			নাম : রামময় দে পিতার নাম: ভোলানাথ দে বাড়ির নং : n0011 বয়স : 57 লিঙ্গ : পুরুষ		
133	WB/35/251/540291	ফটো উপলব্ধ	134	BRD3292232	ফটো উপলব্ধ	135	BRD1580893	ফটো উপলব্ধ
নাম : পাল্লারানী দে স্বামীর নাম: রামময় দে বাড়ির নং : n0011 বয়স : 55 লিঙ্গ : মহিলা			নাম : স্বরূপ কুমার দে পিতার নাম: রামময় দে বাড়ির নং : এন0147 বয়স : 36 লিঙ্গ : পুরুষ			নাম : গুনময় দে পিতার নাম: ভোলানাথ দে বাড়ির নং : n0011 বয়স : 55 লিঙ্গ : পুরুষ		
136	BRD1581636	ফটো উপলব্ধ	137	WB/35/251/540355	ফটো উপলব্ধ	138	WB/35/251/540318	ফটো উপলব্ধ
নাম : রেখা দে স্বামীর নাম: গুনময় দে বাড়ির নং : n0011 বয়স : 47 লিঙ্গ : মহিলা			নাম : হিরনময় দে পিতার নাম: ভোলানাথ দে বাড়ির নং : n0011 বয়স : 53 লিঙ্গ : পুরুষ			নাম : চায়না দে স্বামীর নাম: হিরনময় দে বাড়ির নং : n0011 বয়স : 53 লিঙ্গ : মহিলা		
139	WB/35/251/540156	ফটো উপলব্ধ	140	NFN0064378	ফটো উপলব্ধ	141	NFN1867043	ফটো উপলব্ধ
নাম : বলাই দে পিতার নাম: মহাদেব দে বাড়ির নং : n0012 বয়স : 66 লিঙ্গ : পুরুষ			নাম : সন্দীপ দে পিতার নাম: বলাই দে বাড়ির নং : এন0019 বয়স : 39 লিঙ্গ : পুরুষ			নাম : চম্পা দে স্বামীর নাম: নিতাই দে বাড়ির নং : n0012 বয়স : 34 লিঙ্গ : মহিলা		
142	WB/35/251/540081	ফটো উপলব্ধ	143	WB/35/251/540171	ফটো উপলব্ধ	144	NFN2318780	ফটো উপলব্ধ
নাম : উষারানী দে স্বামীর নাম: করালী দে বাড়ির নং : n0013 বয়স : 83 লিঙ্গ : মহিলা			নাম : সুধীর দে পিতার নাম: করালী দে বাড়ির নং : n0013 বয়স : 57 লিঙ্গ : পুরুষ			নাম : বিনয় দে পিতার নাম: তারাপদ দে বাড়ির নং : n0019 বয়স : 24 লিঙ্গ : পুরুষ		
145	WB/35/251/540317	ফটো উপলব্ধ	146	WB/35/251/540323	ফটো উপলব্ধ	147	BRD1582295	ফটো উপলব্ধ
নাম : দেবপ্রসন্ন দে পিতার নাম: পরেশ দে বাড়ির নং : n0044 বয়স : 61 লিঙ্গ : পুরুষ			নাম : স্বর্নমনি দে পিতার নাম: ভাস্কর চন্দ্র দে বাড়ির নং : n0046 বয়স : 53 লিঙ্গ : মহিলা			নাম : প্রতিমা দে স্বামীর নাম: প্রদীপ কুমার দে বাড়ির নং : n0003 বয়স : 50 লিঙ্গ : মহিলা		
148	NFN2060945	ফটো উপলব্ধ	149	IJO2034924	ফটো উপলব্ধ	150	NFN2107001	ফটো উপলব্ধ
নাম : বাপ্পা দে পিতার নাম: মোহন দে বাড়ির নং : 0042 বয়স : 27 লিঙ্গ : পুরুষ			নাম : রনু পাত্র পিতার নাম: হিমাংশু পাত্র বাড়ির নং : এন0147 বয়স : 25 লিঙ্গ : মহিলা			নাম : সুব্রত দে পিতার নাম: বিল্ববরন দে বাড়ির নং : এন0017 বয়স : 27 লিঙ্গ : পুরুষ		

বিধানসভা নির্বাচনক্ষেত্রের নং, নাম : 252-বাঁকুড়া  
ভাগ নং, নাম : 1-গ্রাম-খিলকানালী,পোঃ-মানকানালী,মৌজা-মগরা

151	NFN2420248	ফটো উপলব্ধ	152	NFN1192806	ফটো উপলব্ধ	153	NFN2139608	ফটো উপলব্ধ
নাম : ঝনু বাউরী পিতার নাম: মাধব বাউরী বাড়ির নং : n000 বয়স : 23 লিঙ্গ : পুরুষ			নাম : পাপিয়া দে স্বামীর নাম: গৌতম দে বাড়ির নং : n0117 বয়স : 34 লিঙ্গ : মহিলা			নাম : কৃষ্ণা দে পিতার নাম: অশ্বিনী দে বাড়ির নং : N0015 বয়স : 26 লিঙ্গ : মহিলা		
154	NFN2139624	ফটো উপলব্ধ	155	NFN2183820	ফটো উপলব্ধ	156	NFN2318665	ফটো উপলব্ধ
নাম : বাপ্পা দে পিতার নাম: স্বপন দে বাড়ির নং : N0062 বয়স : 26 লিঙ্গ : পুরুষ			নাম : শিল্পা দে স্বামীর নাম: দীপক দে বাড়ির নং : 0000 বয়স : 28 লিঙ্গ : মহিলা			নাম : অতনু দে পিতার নাম: গুনময় দে বাড়ির নং : n0011 বয়স : 24 লিঙ্গ : পুরুষ		
157	NFN1196526	ফটো উপলব্ধ	158	NFN1963941	ফটো উপলব্ধ	159	NFN2683167	ফটো উপলব্ধ
নাম : নিতাই দে পিতার নাম: দশরথ দে বাড়ির নং : n0050 বয়স : 34 লিঙ্গ : পুরুষ			নাম : তনুশ্রী দে পিতার নাম: পার্থ দে বাড়ির নং : n0052 বয়স : 28 লিঙ্গ : মহিলা			নাম : রিস্পা দে পিতার নাম: পার্থ দে বাড়ির নং : এন0052 বয়স : 20 লিঙ্গ : মহিলা		
160	NFN1963933	ফটো উপলব্ধ	161	NFN1964030	ফটো উপলব্ধ	162	NFN1964022	ফটো উপলব্ধ
নাম : তোতন দে পিতার নাম: সমীরন দে বাড়ির নং : n0061 বয়স : 28 লিঙ্গ : পুরুষ			নাম : কৌশিক দে পিতার নাম: অজিত দে বাড়ির নং : n0014 বয়স : 28 লিঙ্গ : পুরুষ			নাম : অভিষেক দে পিতার নাম: বাসুদেব দে বাড়ির নং : n0040 বয়স : 28 লিঙ্গ : পুরুষ		
163	BRD3292216	ফটো উপলব্ধ	164	WB/35/251/540245	ফটো উপলব্ধ	165	WB/35/251/540298	ফটো উপলব্ধ
নাম : অরুণ কুমার দে পিতার নাম: দয়াময় দে বাড়ির নং : n0011 বয়স : 36 লিঙ্গ : পুরুষ			নাম : ভৈরব দে পিতার নাম: বরেন দে বাড়ির নং : n0035 বয়স : 51 লিঙ্গ : পুরুষ			নাম : সঞ্জিত দে পিতার নাম: বরেন দে বাড়ির নং : n0035 বয়স : 55 লিঙ্গ : পুরুষ		
166	NFN1867027	ফটো উপলব্ধ	167	NFN1499888	ফটো উপলব্ধ	168	WB/35/251/540344	ফটো উপলব্ধ
নাম : দিবেন্দু দে পিতার নাম: রঞ্জিত দে বাড়ির নং : n0035 বয়স : 29 লিঙ্গ : পুরুষ			নাম : সুজয় দে পিতার নাম: রঞ্জিত দে বাড়ির নং : n0035 বয়স : 33 লিঙ্গ : পুরুষ			নাম : রঞ্জিত দে পিতার নাম: বরেন দে বাড়ির নং : n0035 বয়স : 63 লিঙ্গ : পুরুষ		
169	NFN1595081	ফটো উপলব্ধ	170	BRD3252327	ফটো উপলব্ধ	171	NFN2499127	ফটো উপলব্ধ
নাম : শান্তনু দে পিতার নাম: শরৎ চন্দ্র দে বাড়ির নং : n0033 বয়স : 31 লিঙ্গ : পুরুষ			নাম : সঞ্জিত দে পিতার নাম: মনসারাম দে বাড়ির নং : এন0147 বয়স : 38 লিঙ্গ : পুরুষ			নাম : ভানুমতি দে স্বামীর নাম: কৃষ্ণপদ দে বাড়ির নং : n0021 বয়স : 70 লিঙ্গ : মহিলা		
172	NFN1196377	ফটো উপলব্ধ	173	NFN2499119	ফটো উপলব্ধ	174	NFN1737816	ফটো উপলব্ধ
নাম : সবিতা দে স্বামীর নাম: বিশ্বনাথ দে বাড়ির নং : n0020 বয়স : 53 লিঙ্গ : মহিলা			নাম : বিশ্বনাথ দে পিতার নাম: মদন দে বাড়ির নং : n0020 বয়স : 51 লিঙ্গ : পুরুষ			নাম : অংশুমান দে পিতার নাম: অশোক দে বাড়ির নং : n0020 বয়স : 30 লিঙ্গ : পুরুষ		
175	WB/35/251/540024	ফটো উপলব্ধ	176	WB/35/251/540329	ফটো উপলব্ধ	177	WB/35/251/540274	ফটো উপলব্ধ
নাম : শ্যামলী দে স্বামীর নাম: অশোক দে বাড়ির নং : n0020 বয়স : 50 লিঙ্গ : মহিলা			নাম : বুলারানী দে স্বামীর নাম: রঞ্জিত দে বাড়ির নং : n0035 বয়স : 53 লিঙ্গ : মহিলা			নাম : শরৎ চন্দ্র দে পিতার নাম: সাগর চন্দ্র দে বাড়ির নং : n0033 বয়স : 63 লিঙ্গ : পুরুষ		
178	WB/35/251/540265	ফটো উপলব্ধ	179	WB/35/251/540225	ফটো উপলব্ধ	180	WB/35/251/540111	ফটো উপলব্ধ
নাম : বিল্ববরন দে পিতার নাম: ভারত দে বাড়ির নং : n0017 বয়স : 61 লিঙ্গ : পুরুষ			নাম : মনসারাম দে পিতার নাম: সাগর চন্দ্র দে বাড়ির নং : n0033 বয়স : 70 লিঙ্গ : পুরুষ			নাম : শ্যামলী দে স্বামীর নাম: শরৎ দে বাড়ির নং : n0033 বয়স : 56 লিঙ্গ : মহিলা		

বিধানসভা নির্বাচনক্ষেত্রের নং, নাম : 252-বাঁকুড়া  
ভাগ নং, নাম : 1-গ্রাম-খিলকানালী,পোঃ-মানকানালী,মৌজা-মগরা

181 নাম : মেনকা দে স্বামীর নাম: বিশ্ববরন দে বাড়ির নং : n0017 বয়স : 56 লিঙ্গ : মহিলা	WB/35/251/540060	182 নাম : শুভেন্দু দে পিতার নাম: নয়ন রঞ্জন দে বাড়ির নং : এন003 বয়স : 35 লিঙ্গ : পুরুষ	NFN1126978	183 নাম : সাধন চন্দ্র দে পিতার নাম: সতীশ চন্দ্র দে বাড়ির নং : n0114 বয়স : 65 লিঙ্গ : পুরুষ	WB/35/251/540068
184 নাম : টুম্পা দে স্বামীর নাম: প্রদীপ দে বাড়ির নং : n0113 বয়স : 34 লিঙ্গ : মহিলা	NFN1678424	185 নাম : বর্নালী বাউরী পিতার নাম: পাগল বাউরী বাড়ির নং : এন0147 বয়স : 22 লিঙ্গ : মহিলা	IJO2315869	186 নাম : কুপাময় দে পিতার নাম: মহাদেব দে বাড়ির নং : n0111 বয়স : 55 লিঙ্গ : পুরুষ	NFN1500024
187 নাম : সোনালী দে স্বামীর নাম: কুপাময় দে বাড়ির নং : n0110 বয়স : 47 লিঙ্গ : মহিলা	NFN1500016	188 নাম : শ্রেয়া দে পিতার নাম: কুপাময় দে বাড়ির নং : বি-81 বয়স : 23 লিঙ্গ : মহিলা	NFN2696797	189 নাম : পিয়ালী দে স্বামীর নাম: সুভাষ চন্দ্র দে বাড়ির নং : n0108 বয়স : 34 লিঙ্গ : মহিলা	NFN1499995
190 নাম : জ্যোৎস্না দে স্বামীর নাম: স্বপন দে বাড়ির নং : n0062 বয়স : 50 লিঙ্গ : মহিলা	BRD1581594	191 নাম : স্বপন দে পিতার নাম: বিশ্বনাথ দে বাড়ির নং : এন0147 বয়স : 56 লিঙ্গ : পুরুষ	BRD1581263	192 নাম : শিবানীবালা দে স্বামীর নাম: বিশ্বনাথ দে বাড়ির নং : n0062 বয়স : 71 লিঙ্গ : মহিলা	WB/35/251/540108
193 নাম : বিশ্বনাথ দে পিতার নাম: বাউল দে বাড়ির নং : n0062 বয়স : 81 লিঙ্গ : পুরুষ	WB/35/251/540236	194 নাম : প্রবীর দে পিতার নাম: জগন্নাথ দে বাড়ির নং : n0061 বয়স : 36 লিঙ্গ : পুরুষ	NFN1196260	195 নাম : রাজীব দে মায়ের নাম: ইরাবতী দে বাড়ির নং : n0061 বয়স : 30 লিঙ্গ : পুরুষ	NFN1737915
196 নাম : ইরাবতী দে স্বামীর নাম: জগন্নাথ দে বাড়ির নং : n0061 বয়স : 57 লিঙ্গ : মহিলা	BRD2350478	197 নাম : মৃদুলা দে স্বামীর নাম: সমীরন দে বাড়ির নং : n0061 বয়স : 55 লিঙ্গ : মহিলা	BRD2813541	198 নাম : অশোক দে পিতার নাম: মদন দে বাড়ির নং : n0020 বয়স : 55 লিঙ্গ : পুরুষ	WB/35/251/540102
199 নাম : মঙ্গলা দে স্বামীর নাম: তারাপদ দে বাড়ির নং : n0019 বয়স : 52 লিঙ্গ : মহিলা	WB/35/251/540142	200 নাম : তারাপদ দে পিতার নাম: নবকুমার দে বাড়ির নং : n0019 বয়স : 58 লিঙ্গ : পুরুষ	WB/35/251/540264	201 নাম : রঘুনাথ দে পিতার নাম: চিত্তরঞ্জন দে বাড়ির নং : n0019 বয়স : 37 লিঙ্গ : পুরুষ	BRD3252319
202 নাম : সুভাষচন্দ্র দে পিতার নাম: চিত্তরঞ্জন দে বাড়ির নং : n0019 বয়স : 46 লিঙ্গ : পুরুষ	BRD1581438	203 নাম : সুনন্দা দে স্বামীর নাম: চিত্তরঞ্জন দে বাড়ির নং : n0019 বয়স : 58 লিঙ্গ : মহিলা	WB/35/251/540141	204 নাম : চিত্তরঞ্জন দে পিতার নাম: নবকুমার দে বাড়ির নং : n0019 বয়স : 74 লিঙ্গ : পুরুষ	WB/35/251/540026
205 নাম : মালা দে স্বামীর নাম: রঘুনাথ দে বাড়ির নং : এন0147 বয়স : 25 লিঙ্গ : মহিলা	NFN2663482	206 নাম : রাজীব দে পিতার নাম: দুর্গাদাস দে বাড়ির নং : n0017 বয়স : 39 লিঙ্গ : পুরুষ	BRD3249463	207 নাম : ষষ্ঠীবালা দে স্বামীর নাম: দুর্গাদাস দে বাড়ির নং : n0017 বয়স : 63 লিঙ্গ : মহিলা	WB/35/251/540058
208 নাম : দুর্গাদাস দে পিতার নাম: ভরত দে বাড়ির নং : n0017 বয়স : 73 লিঙ্গ : পুরুষ	WB/35/251/540013	209 নাম : কর্বিতা দে স্বামীর নাম: ধর্মদাস দে বাড়ির নং : n0016 বয়স : 50 লিঙ্গ : মহিলা	BRD1581610	210 নাম : ধর্মদাস দে পিতার নাম: মহাদেব দে বাড়ির নং : n0016 বয়স : 57 লিঙ্গ : পুরুষ	NFN2499150

211	BRD2813491	নাম : কৃষ্ণা দে স্বামীর নাম: আলোক দে বাড়ির নং : n0015 বয়স : 46 লিঙ্গ : মহিলা	ফটো উপলব্ধ	212	WB/35/251/540342	নাম : আলোক দে পিতার নাম: শঙ্কর দে বাড়ির নং : n0015 বয়স : 50 লিঙ্গ : পুরুষ	ফটো উপলব্ধ	213	BRD1581669	নাম : রীনা দে স্বামীর নাম: অশ্বিনী দে বাড়ির নং : n0015 বয়স : 48 লিঙ্গ : মহিলা	ফটো উপলব্ধ
214	WB/35/251/540248	নাম : অশ্বিনী দে পিতার নাম: শঙ্কর দে বাড়ির নং : n0015 বয়স : 54 লিঙ্গ : পুরুষ	ফটো উপলব্ধ	215	NFN2499135	নাম : বিনাপানী দে স্বামীর নাম: শঙ্কর দে বাড়ির নং : n0015 বয়স : 78 লিঙ্গ : মহিলা	ফটো উপলব্ধ	216	NFN2673903	নাম : সুরজিৎ দে পিতার নাম: আলোক দে বাড়ির নং : এন0147 বয়স : 20 লিঙ্গ : পুরুষ	ফটো উপলব্ধ
217	WB/35/251/540191	নাম : মমতাবালা দে স্বামীর নাম: অজিত দে বাড়ির নং : n0014 বয়স : 51 লিঙ্গ : মহিলা	ফটো উপলব্ধ	218	WB/35/251/540224	নাম : অজিত দে পিতার নাম: সুবোধ দে বাড়ির নং : n0014 বয়স : 56 লিঙ্গ : পুরুষ	ফটো উপলব্ধ	219	WB/35/251/540098	নাম : যমুনাবালা দে স্বামীর নাম: সুবোধ দে বাড়ির নং : n0014 বয়স : 74 লিঙ্গ : মহিলা	ফটো উপলব্ধ
220	BRD2350387	নাম : টিয়া দে পিতার নাম: করালী দে বাড়ির নং : n0013 বয়স : 45 লিঙ্গ : মহিলা	ফটো উপলব্ধ	221	JFB1419019	নাম : মিতু দে স্বামীর নাম: সুবীর দে বাড়ির নং : n0013 বয়স : 46 লিঙ্গ : মহিলা	ফটো উপলব্ধ	222	UNU1984129	নাম : সঞ্জিতা পাল পিতার নাম: রামচন্দ্র পাল বাড়ির নং : এন0147 বয়স : 24 লিঙ্গ : মহিলা	ফটো উপলব্ধ
223	NFN1500008	নাম : ইতু পাত্র স্বামীর নাম: কৃষ্ণপদ পাত্র বাড়ির নং : n0109 বয়স : 40 লিঙ্গ : মহিলা	ফটো উপলব্ধ	224	NFN1737873	নাম : সুজয় পাত্র পিতার নাম: সুশীল পাত্র বাড়ির নং : n0077 বয়স : 30 লিঙ্গ : পুরুষ	ফটো উপলব্ধ	225	WB/35/251/540124	নাম : নমিতা পাত্র স্বামীর নাম: সুশীল পাত্র বাড়ির নং : n0077 বয়স : 57 লিঙ্গ : মহিলা	ফটো উপলব্ধ
226	WB/35/251/540213	নাম : সুশীল পাত্র পিতার নাম: রাধানাথ পাত্র বাড়ির নং : n0077 বয়স : 66 লিঙ্গ : পুরুষ	ফটো উপলব্ধ	227	WB/35/251/540123	নাম : গায়ত্রী পাত্র স্বামীর নাম: নিরঞ্জন পাত্র বাড়ির নং : n0077 বয়স : 65 লিঙ্গ : মহিলা	ফটো উপলব্ধ	228	NFN1867050	নাম : জয়ন্ত পাত্র পিতার নাম: রামময় পাত্র বাড়ির নং : n0032 বয়স : 32 লিঙ্গ : পুরুষ	ফটো উপলব্ধ
229	BRD2813582	নাম : কৃষ্ণপদ পাত্র পিতার নাম: চাকর পাত্র বাড়ির নং : n0032 বয়স : 57 লিঙ্গ : পুরুষ	ফটো উপলব্ধ	230	BRD2350569	নাম : দ্রোপদী পাত্র স্বামীর নাম: লক্ষ্মন পাত্র বাড়ির নং : n0032 বয়স : 47 লিঙ্গ : মহিলা	ফটো উপলব্ধ	231	WB/35/251/540316	নাম : লক্ষ্মন পাত্র পিতার নাম: চাকর পাত্র বাড়ির নং : n0032 বয়স : 61 লিঙ্গ : পুরুষ	ফটো উপলব্ধ
232	WB/35/251/540190	নাম : পূর্ণিমা পাত্র স্বামীর নাম: রামপদ পাত্র বাড়ির নং : n0032 বয়স : 55 লিঙ্গ : মহিলা	ফটো উপলব্ধ	233	BRD2814614	নাম : সুশান্ত পাত্র পিতার নাম: সুষ্টিধর পাত্র বাড়ির নং : n0032 বয়স : 42 লিঙ্গ : পুরুষ	ফটো উপলব্ধ	234	NFN1867035	নাম : প্রশান্ত পাত্র পিতার নাম: সুষ্টিধর পাত্র বাড়ির নং : n0032 বয়স : 45 লিঙ্গ : পুরুষ	ফটো উপলব্ধ
235	WB/35/251/540189	নাম : পার্বতী পাত্র স্বামীর নাম: সুষ্টিধর পাত্র বাড়ির নং : n0032 বয়স : 65 লিঙ্গ : মহিলা	ফটো উপলব্ধ	236	WB/35/251/540299	নাম : সুষ্টিধর পাত্র পিতার নাম: চাকর পাত্র বাড়ির নং : n0032 বয়স : 75 লিঙ্গ : পুরুষ	ফটো উপলব্ধ	237	NFN2566263	নাম : রিয়া পাত্র পিতার নাম: লক্ষ্মন পাত্র বাড়ির নং : n0032 বয়স : 21 লিঙ্গ : মহিলা	ফটো উপলব্ধ
238	NFN2318707	নাম : অচিন্ত পাএ পিতার নাম: লক্ষ্মন পাএ বাড়ির নং : n0032 বয়স : 24 লিঙ্গ : পুরুষ	ফটো উপলব্ধ	239	NFN2510832	নাম : অক্ষিত পাত্র পিতার নাম: কৃষ্ণপদ পাত্র বাড়ির নং : n0032 বয়স : 22 লিঙ্গ : পুরুষ	ফটো উপলব্ধ	240	NFN2510659	নাম : পিউ পাল পিতার নাম: স্বপন পাল বাড়ির নং : n0029 বয়স : 22 লিঙ্গ : মহিলা	ফটো উপলব্ধ

241	NFN2510675	ফটো উপলব্ধ	242	NFN2566503	ফটো উপলব্ধ	243	NFN2566289	ফটো উপলব্ধ
নাম : তুফান পাল পিতার নাম: শঙ্কর পাল বাড়ির নং : n0028 বয়স : 22 লিঙ্গ : পুরুষ			নাম : শিউলী দাস পাল স্বামীর নাম: বাবাই পাল বাড়ির নং : n0027 বয়স : 24 লিঙ্গ : মহিলা			নাম : রাখি পাল পিতার নাম: স্নেহময় পাল বাড়ির নং : n0054 বয়স : 21 লিঙ্গ : মহিলা		
244	NFN2561132	ফটো উপলব্ধ	245	UZI1940519	ফটো উপলব্ধ	246	NFN2425510	ফটো উপলব্ধ
নাম : তরনী পদ পাল পিতার নাম: জানকী পাল বাড়ির নং : n0005 বয়স : 66 লিঙ্গ : পুরুষ			নাম : পূজা পাল স্বামীর নাম: বিকাশ চন্দ্র পাল বাড়ির নং : n0024 বয়স : 27 লিঙ্গ : মহিলা			নাম : শিখা পাল স্বামীর নাম: ধরনী পাল বাড়ির নং : n0025 বয়স : 50 লিঙ্গ : মহিলা		
247	NFN2183747	ফটো উপলব্ধ	248	NFN2420297	ফটো উপলব্ধ	249	NFN2420222	ফটো উপলব্ধ
নাম : বাপন পাল পিতার নাম: চণ্ডী দাস পাল বাড়ির নং : এন00000 বয়স : 25 লিঙ্গ : পুরুষ			নাম : সমাঞ্জী পাল পিতার নাম: মদন পাল বাড়ির নং : n0028 বয়স : 23 লিঙ্গ : মহিলা			নাম : ইতু পাল পিতার নাম: মদন পাল বাড়ির নং : n0028 বয়স : 23 লিঙ্গ : মহিলা		
250	NFN2318947	ফটো উপলব্ধ	251	NFN2291367	ফটো উপলব্ধ	252	NFN2318657	ফটো উপলব্ধ
নাম : মণীষা পাল পিতার নাম: নিমাই চন্দ্র পাল বাড়ির নং : n0023 বয়স : 24 লিঙ্গ : মহিলা			নাম : মালারানী পাল স্বামীর নাম: বাসুদেব পাল বাড়ির নং : n0029 বয়স : 55 লিঙ্গ : মহিলা			নাম : রাহুল পাল পিতার নাম: স্নেহময় পাল বাড়ির নং : n0054 বয়স : 24 লিঙ্গ : পুরুষ		
253	NFN2291318	ফটো উপলব্ধ	254	NFN2291359	ফটো উপলব্ধ	255	NFN1499730	ফটো উপলব্ধ
নাম : সুনীল পাল পিতার নাম: গয়ারাম পাল বাড়ির নং : n0029 বয়স : 69 লিঙ্গ : পুরুষ			নাম : বাসুদেব পাল পিতার নাম: গয়ারাম পাল বাড়ির নং : n0029 বয়স : 60 লিঙ্গ : পুরুষ			নাম : আল্পনা পাল স্বামীর নাম: সুনীল পাল বাড়ির নং : n0029 বয়স : 45 লিঙ্গ : মহিলা		
256	NFN2291326	ফটো উপলব্ধ	257	BRD3292299	ফটো উপলব্ধ	258	NFN1737881	ফটো উপলব্ধ
নাম : চন্ডীদাস পাল পিতার নাম: গোপাল পাল বাড়ির নং : n0027 বয়স : 56 লিঙ্গ : পুরুষ			নাম : বাদল পাল পিতার নাম: সুনীল পাল বাড়ির নং : n0029 বয়স : 42 লিঙ্গ : পুরুষ			নাম : সঞ্জিতা পাল পিতার নাম: তরনীপদ পাল বাড়ির নং : n0005 বয়স : 30 লিঙ্গ : মহিলা		
259	NFN1867068	ফটো উপলব্ধ	260	BRD2350650	ফটো উপলব্ধ	261	WB/35/251/540276	ফটো উপলব্ধ
নাম : সরস্বতী পাল স্বামীর নাম: বাদল পাল বাড়ির নং : n0029 বয়স : 28 লিঙ্গ : মহিলা			নাম : পূর্ণিমা পাল স্বামীর নাম: স্নেহময় পাল বাড়ির নং : n0054 বয়স : 43 লিঙ্গ : মহিলা			নাম : স্নেহময় পাল পিতার নাম: মনোহর পাল বাড়ির নং : n0054 বয়স : 52 লিঙ্গ : পুরুষ		
262	BRD2350643	ফটো উপলব্ধ	263	WB/35/251/540346	ফটো উপলব্ধ	264	BRD3206620	ফটো উপলব্ধ
নাম : কাঁকন পাল স্বামীর নাম: রসময় পাল বাড়ির নং : n0054 বয়স : 56 লিঙ্গ : মহিলা			নাম : রসময় পাল পিতার নাম: মনোহর পাল বাড়ির নং : n0054 বয়স : 57 লিঙ্গ : পুরুষ			নাম : বেলা পাল স্বামীর নাম: সঞ্জয় পাল বাড়ির নং : n0031 বয়স : 50 লিঙ্গ : মহিলা		
265	WB/35/251/540241	ফটো উপলব্ধ	266	WB/35/251/540132	ফটো উপলব্ধ	267	WB/35/251/540256	ফটো উপলব্ধ
নাম : সঞ্জয় পাল পিতার নাম: সোমনাথ পাল বাড়ির নং : n0031 বয়স : 51 লিঙ্গ : পুরুষ			নাম : ত্রিফলা পাল স্বামীর নাম: সোমনাথ পাল বাড়ির নং : n0031 বয়স : 63 লিঙ্গ : মহিলা			নাম : সোমনাথ পাল পিতার নাম: সদানন্দ পাল বাড়ির নং : n0031 বয়স : 71 লিঙ্গ : পুরুষ		
268	NFN1499870	ফটো উপলব্ধ	269	NFN1737980	ফটো উপলব্ধ	270	NFN1347376	ফটো উপলব্ধ
নাম : পিয়ালী পাল স্বামীর নাম: উত্তম পাল বাড়ির নং : n0030 বয়স : 35 লিঙ্গ : মহিলা			নাম : ফাল্পুনী পাল স্বামীর নাম: গৌতম কুমার পাল বাড়ির নং : n0030 বয়স : 30 লিঙ্গ : মহিলা			নাম : গৌতম কুমার পাল পিতার নাম: আবনী পাল বাড়ির নং : n0030 বয়স : 38 লিঙ্গ : পুরুষ		

বিধানসভা নির্বাচনক্ষেত্রের নং, নাম : 252-বাঁকুড়া  
ভাগ নং, নাম : 1-গ্রাম-খিলকানালী,পোঃ-মানকানালী,মৌজা-মগরা

271	BRD2350635	নাম : উত্তম কুমার পাল পিতার নাম: অবনী পাল বাড়ির নং : n0030 বয়স : 46 লিঙ্গ : পুরুষ	ফটো উপলব্ধ	272	WB/35/251/540283	নাম : পূর্ণিমা পাল স্বামীর নাম: অবনী পাল বাড়ির নং : n0030 বয়স : 66 লিঙ্গ : মহিলা	ফটো উপলব্ধ	273	WB/35/251/540115	নাম : অবনী পাল পিতার নাম: জানকী পাল বাড়ির নং : n0030 বয়স : 72 লিঙ্গ : পুরুষ	ফটো উপলব্ধ
274	NFN1347368	নাম : অপর্ণা পাল স্বামীর নাম: কালীপদ পাল বাড়ির নং : n0029 বয়স : 38 লিঙ্গ : মহিলা	ফটো উপলব্ধ	275	WB/35/251/540345	নাম : কালীপদ পাল পিতার নাম: গয়ারাম পাল বাড়ির নং : n0029 বয়স : 52 লিঙ্গ : পুরুষ	ফটো উপলব্ধ	276	NFN1347350	নাম : লক্ষী পাল স্বামীর নাম: স্বপন পাল বাড়ির নং : n0029 বয়স : 52 লিঙ্গ : মহিলা	ফটো উপলব্ধ
277	WB/35/251/540332	নাম : স্বপন পাল পিতার নাম: গয়ারাম পাল বাড়ির নং : n0029 বয়স : 56 লিঙ্গ : পুরুষ	ফটো উপলব্ধ	278	BRD2350593	নাম : লতিকা পাল স্বামীর নাম: শঙ্কর পাল বাড়ির নং : n0028 বয়স : 46 লিঙ্গ : মহিলা	ফটো উপলব্ধ	279	NFN1717784	নাম : উমা পাল পিতার নাম: অদ্বৈত পাল বাড়ির নং : n0028 বয়স : 53 লিঙ্গ : মহিলা	ফটো উপলব্ধ
280	WB/35/251/540339	নাম : শংকর পাল পিতার নাম: অদ্বৈত পাল বাড়ির নং : n0028 বয়স : 57 লিঙ্গ : পুরুষ	ফটো উপলব্ধ	281	WB/35/251/540282	নাম : অর্চনা পাল স্বামীর নাম: মদন পাল বাড়ির নং : n0028 বয়স : 56 লিঙ্গ : মহিলা	ফটো উপলব্ধ	282	WB/35/251/540109	নাম : মদন পাল পিতার নাম: অদ্বৈত পাল বাড়ির নং : n0028 বয়স : 63 লিঙ্গ : পুরুষ	ফটো উপলব্ধ
283	NFN2663367	নাম : তুষার পাল পিতার নাম: শঙ্কর পাল বাড়ির নং : এন0147 বয়স : 20 লিঙ্গ : পুরুষ	ফটো উপলব্ধ	284	BRD3292307	নাম : সোমা পাল স্বামীর নাম: চণ্ডীচরন পাল বাড়ির নং : n0027 বয়স : 47 লিঙ্গ : মহিলা	ফটো উপলব্ধ	285	NFN1196419	নাম : চন্দনা গরাই স্বামীর নাম: বৃদ্ধদেব গরাই বাড়ির নং : N0036 বয়স : 37 লিঙ্গ : মহিলা	ফটো উপলব্ধ
286	BRD1581115	নাম : বৃদ্ধদেব গরাই পিতার নাম: বংশীধর গরাই বাড়ির নং : n0026 বয়স : 46 লিঙ্গ : পুরুষ	ফটো উপলব্ধ	287	BRD1583491	নাম : সাধন পাল পিতার নাম: বলরাম পাল বাড়ির নং : n0026 বয়স : 46 লিঙ্গ : পুরুষ	ফটো উপলব্ধ	288	NFN1499847	নাম : তাপস পাল পিতার নাম: বিশ্বনাথ পাল বাড়ির নং : n0026 বয়স : 33 লিঙ্গ : পুরুষ	ফটো উপলব্ধ
289	WB/35/251/540351	নাম : মল্লিকা পাল স্বামীর নাম: বিশ্বনাথ পাল বাড়ির নং : n0026 বয়স : 61 লিঙ্গ : মহিলা	ফটো উপলব্ধ	290	NFN2663417	নাম : বুল্লা পাল পিতার নাম: বলরাম পাল বাড়ির নং : এন0147 বয়স : 57 লিঙ্গ : মহিলা	ফটো উপলব্ধ	291	NFN1737972	নাম : শুভজিৎ পাল পিতার নাম: ধরনী পাল বাড়ির নং : n0025 বয়স : 29 লিঙ্গ : পুরুষ	ফটো উপলব্ধ
292	BRD2350627	নাম : সারদা পাল স্বামীর নাম: অরুণ পাল বাড়ির নং : n0024 বয়স : 54 লিঙ্গ : মহিলা	ফটো উপলব্ধ	293	BRD3292281	নাম : অরুণ পাল পিতার নাম: কৃষ্ণপদ পাল বাড়ির নং : এন0147 বয়স : 58 লিঙ্গ : পুরুষ	ফটো উপলব্ধ	294	WB/35/251/540118	নাম : লাবন্যময়ী পাল স্বামীর নাম: অনাথ পাল বাড়ির নং : n0023 বয়স : 76 লিঙ্গ : মহিলা	ফটো উপলব্ধ
295	WB/35/251/540354	নাম : নিতাই পাল পিতার নাম: অনাথ পাল বাড়ির নং : n0023 বয়স : 57 লিঙ্গ : পুরুষ	ফটো উপলব্ধ	296	BRD3292265	নাম : অর্চনা পাল স্বামীর নাম: নিতাই পাল বাড়ির নং : n0023 বয়স : 37 লিঙ্গ : মহিলা	ফটো উপলব্ধ	297	NFN1866961	নাম : প্রসেনজিৎ পাল পিতার নাম: তরনীপদ পাল বাড়ির নং : n0005 বয়স : 29 লিঙ্গ : পুরুষ	ফটো উপলব্ধ
298	WB/35/251/540281	নাম : ভাদুরানী পাল স্বামীর নাম: তরনী পাল বাড়ির নং : n0005 বয়স : 59 লিঙ্গ : মহিলা	ফটো উপলব্ধ	299	WB/35/251/540251	নাম : গোউর চন্দ্র পাল পিতার নাম: অনাথ পাল বাড়ির নং : n0023 বয়স : 54 লিঙ্গ : পুরুষ	ফটো উপলব্ধ	300	NFN1717776	নাম : নিমাই চন্দ্র পাল পিতার নাম: অনাথ বন্ধু পাল বাড়ির নং : n0023 বয়স : 57 লিঙ্গ : পুরুষ	ফটো উপলব্ধ

301	BRD2350585	ফটো উপলব্ধ	302	BRD3292273	ফটো উপলব্ধ	303	WB/35/251/540303	ফটো উপলব্ধ
নাম : সম্পা পাল স্বামীর নাম: নিমাই চন্দ্র পাল বাড়ির নং : n0023 বয়স : 50 লিঙ্গ : মহিলা			নাম : মৌসুমী পাল স্বামীর নাম: গৌড়ের চন্দ্র পাল বাড়ির নং : n0023 বয়স : 38 লিঙ্গ : মহিলা			নাম : অনিল পাল পিতার নাম: কৃষ্ণপদ পাল বাড়ির নং : n0024 বয়স : 73 লিঙ্গ : পুরুষ		
304	NFN1196310	ফটো উপলব্ধ	305	NFN2061018	ফটো উপলব্ধ	306	NFN2420313	ফটো উপলব্ধ
নাম : বিভাস পাল পিতার নাম: অনিল পাল বাড়ির নং : n0024 বয়স : 37 লিঙ্গ : পুরুষ			নাম : সুদীপ পাল পিতার নাম: অরুণ পাল বাড়ির নং : 0024 বয়স : 27 লিঙ্গ : পুরুষ			নাম : বাবাই পাল পিতার নাম: চন্ডী দাস পাল বাড়ির নং : n0027 বয়স : 23 লিঙ্গ : পুরুষ		
307	BRD2350601	ফটো উপলব্ধ	308	NFN2420172	ফটো উপলব্ধ	309	NFN2663318	ফটো উপলব্ধ
নাম : বিকাশ চন্দ্র পাল পিতার নাম: অনিল পাল বাড়ির নং : n0024 বয়স : 40 লিঙ্গ : পুরুষ			নাম : চৈতালী পাল পিতার নাম: রসময় পাল বাড়ির নং : n0000 বয়স : 23 লিঙ্গ : মহিলা			নাম : সোনালী পাল পিতার নাম: রসময় পাল বাড়ির নং : এন0147 বয়স : 20 লিঙ্গ : মহিলা		
310	NFN2318640	ফটো উপলব্ধ	311	NFN2061059	ফটো উপলব্ধ	312	NFN2061067	ফটো উপলব্ধ
নাম : শিপ্রা পাল পিতার নাম: অরুণ পাল বাড়ির নং : n0024 বয়স : 24 লিঙ্গ : মহিলা			নাম : রুস্পা বাউরী স্বামীর নাম: পতিত বাউরী বাড়ির নং : 0096 বয়স : 29 লিঙ্গ : মহিলা			নাম : টিকু বাউরী স্বামীর নাম: রাজু বাউরী বাড়ির নং : 0074 বয়স : 27 লিঙ্গ : মহিলা		
313	NFN2061075	ফটো উপলব্ধ	314	NFN2061026	ফটো উপলব্ধ	315	NFN2318889	ফটো উপলব্ধ
নাম : রাজু বাউরী পিতার নাম: যোষাল বাউরী বাড়ির নং : 0074 বয়স : 27 লিঙ্গ : পুরুষ			নাম : প্রিয়া বাউরী স্বামীর নাম: রাজু বাউরী বাড়ির নং : 0070 বয়স : 27 লিঙ্গ : মহিলা			নাম : পদ্মা বাউরী স্বামীর নাম: সাবু বাউরী বাড়ির নং : n0095 বয়স : 35 লিঙ্গ : মহিলা		
316	NFN2061034	ফটো উপলব্ধ	317	NFN2060937	ফটো উপলব্ধ	318	NFN1499821	ফটো উপলব্ধ
নাম : মমতা বাউরী স্বামীর নাম: বিকাশ বাউরী বাড়ির নং : 0071 বয়স : 30 লিঙ্গ : মহিলা			নাম : কালু বাউরী পিতার নাম: মথুর বাউরী বাড়ির নং : 0097 বয়স : 27 লিঙ্গ : পুরুষ			নাম : শকুন্তলা বাউরী স্বামীর নাম: অর্জুন বাউরী বাড়ির নং : n0103 বয়স : 37 লিঙ্গ : মহিলা		
319	BRD2814630	ফটো উপলব্ধ	320	NFN2318756	ফটো উপলব্ধ	321	NFN1595172	ফটো উপলব্ধ
নাম : জয়ন্ত বাউরী পিতার নাম: পদ্মালোচন বাউরী বাড়ির নং : n0103 বয়স : 41 লিঙ্গ : পুরুষ			নাম : পৌরীবালা বাউরী স্বামীর নাম: শান্তিময় বাউরী বাড়ির নং : n0085 বয়স : 24 লিঙ্গ : মহিলা			নাম : সঙ্গীতা বাউরী স্বামীর নাম: রংলাল বাউরী বাড়ির নং : n0103 বয়স : 38 লিঙ্গ : মহিলা		
322	NFN1196484	ফটো উপলব্ধ	323	NFN1964048	ফটো উপলব্ধ	324	NFN1963990	ফটো উপলব্ধ
নাম : রুমা বাউরী স্বামীর নাম: জয়ন্ত বাউরী বাড়ির নং : n0103 বয়স : 35 লিঙ্গ : মহিলা			নাম : সৃজিত শীট পিতার নাম: তপন শীট বাড়ির নং : n0103 বয়স : 28 লিঙ্গ : পুরুষ			নাম : শ্রীকান্ত বাউরী পিতার নাম: বাসুদেব বাউরী বাড়ির নং : n0093 বয়স : 28 লিঙ্গ : পুরুষ		
325	NFN1963966	ফটো উপলব্ধ	326	NFN1964113	ফটো উপলব্ধ	327	NFN1964105	ফটো উপলব্ধ
নাম : চম্পা বাউরী স্বামীর নাম: প্রদীপ বাউরী বাড়ির নং : n0081 বয়স : 28 লিঙ্গ : মহিলা			নাম : রুনা বাউরী পিতার নাম: অনিল বাউরী বাড়ির নং : n0081 বয়স : 28 লিঙ্গ : মহিলা			নাম : দোলন বাউরী পিতার নাম: রবি বাউরী বাড়ির নং : n0088 বয়স : 28 লিঙ্গ : পুরুষ		
328	NFN1964097	ফটো উপলব্ধ	329	NFN1347640	ফটো উপলব্ধ	330	WB/35/251/540188	ফটো উপলব্ধ
নাম : বিশ্বজিৎ বাউরী পিতার নাম: শিবদাস বাউরী বাড়ির নং : n0069 বয়স : 28 লিঙ্গ : পুরুষ			নাম : চন্দন বাউরী পিতার নাম: সনাতন বাউরী বাড়ির নং : n0067 বয়স : 36 লিঙ্গ : পুরুষ			নাম : আরতীরানী বাউরী স্বামীর নাম: সনাতন বাউরী বাড়ির নং : n0067 বয়স : 71 লিঙ্গ : মহিলা		

বিধানসভা নির্বাচনক্ষেত্রের নং, নাম : 252-বাঁকড়া  
ভাগ নং, নাম : 1-গ্রাম-খিলকানালী,পোঃ-মানকানালী,মৌজা-মগরা

331	NFN1867092	ফটো উপলব্ধ	332	WB/35/251/540083	ফটো উপলব্ধ	333	WB/35/251/540242	ফটো উপলব্ধ
নাম : তপন বাউরী পিতার নাম: মনসা রাম বাউরী বাড়ির নং : n0065 বয়স : 29 লিঙ্গ : পুরুষ			নাম : তারারানী বাউরী অন্যান্য: মনসারাম বাউরী বাড়ির নং : n0065 বয়স : 58 লিঙ্গ : মহিলা			নাম : মনসারাম বাউরী পিতার নাম: গোষ্ঠ বাউরী বাড়ির নং : n0065 বয়স : 66 লিঙ্গ : পুরুষ		
334	WB/35/251/540289	ফটো উপলব্ধ	335	NFN1595065	ফটো উপলব্ধ	336	NFN1717800	ফটো উপলব্ধ
নাম : কালিমতি বাউরী অন্যান্য: পশুপতি বাউরী বাড়ির নং : n0037 বয়স : 61 লিঙ্গ : মহিলা			নাম : চিরঞ্জিত বাউরী পিতার নাম: বৈদ্যনাথ বাউরী বাড়ির নং : n0037 বয়স : 32 লিঙ্গ : পুরুষ			নাম : সুষমা বাউরী স্বামীর নাম: রঞ্জিত কুমার বাউরী বাড়ির নং : n0037 বয়স : 41 লিঙ্গ : মহিলা		
337	BRD1582261	ফটো উপলব্ধ	338	WB/35/251/540194	ফটো উপলব্ধ	339	WB/35/251/540078	ফটো উপলব্ধ
নাম : রঞ্জিত কুমার বাউরী পিতার নাম: বৈদ্যনাথ বাউরী বাড়ির নং : n0037 বয়স : 47 লিঙ্গ : পুরুষ			নাম : সুমিত্রা বাউরী অন্যান্য: বৈদ্যনাথ বাউরী বাড়ির নং : n0037 বয়স : 71 লিঙ্গ : মহিলা			নাম : বলরাম বাউরী পিতার নাম: গোরাচাঁদ বাউরী বাড়ির নং : n0083 বয়স : 49 লিঙ্গ : পুরুষ		
340	WB/35/251/540045	ফটো উপলব্ধ	341	WB/35/251/540043	ফটো উপলব্ধ	342	BRD2350866	ফটো উপলব্ধ
নাম : ববিবালা বাউরী স্বামীর নাম: বিশ্বনাথ বাউরী বাড়ির নং : n0083 বয়স : 49 লিঙ্গ : মহিলা			নাম : বিশ্বনাথ বাউরী পিতার নাম: গোরাচাঁদ বাউরী বাড়ির নং : n0083 বয়স : 52 লিঙ্গ : পুরুষ			নাম : তুতুনবালা বাউরী স্বামীর নাম: গনেশ বাউরী বাড়ির নং : n0082 বয়স : 50 লিঙ্গ : মহিলা		
343	WB/35/251/540334	ফটো উপলব্ধ	344	WB/35/251/540044	ফটো উপলব্ধ	345	WB/35/251/540014	ফটো উপলব্ধ
নাম : গনেশ বাউরী পিতার নাম: গঙ্গাধর বাউরী বাড়ির নং : n0082 বয়স : 50 লিঙ্গ : পুরুষ			নাম : শেফালী বাউরী স্বামীর নাম: গঙ্গাধর বাউরী বাড়ির নং : n0082 বয়স : 62 লিঙ্গ : মহিলা			নাম : গঙ্গাধর বাউরী পিতার নাম: নেপাল বাউরী বাড়ির নং : n0082 বয়স : 68 লিঙ্গ : পুরুষ		
346	NFN1737808	ফটো উপলব্ধ	347	BRD2814648	ফটো উপলব্ধ	348	NFN1595198	ফটো উপলব্ধ
নাম : লতিকা বাউরী স্বামীর নাম: উত্তম বাউরী বাড়ির নং : n0081 বয়স : 32 লিঙ্গ : মহিলা			নাম : প্রদীপ বাউরী মায়ের নাম: কম্পনা বাউরী বাড়ির নং : n0081 বয়স : 43 লিঙ্গ : পুরুষ			নাম : পুতুল বাউরী স্বামীর নাম: তারাশ্রী বাউরী বাড়ির নং : n0081 বয়স : 33 লিঙ্গ : মহিলা		
349	NFN0065003	ফটো উপলব্ধ	350	BRD2814663	ফটো উপলব্ধ	351	BRD1581461	ফটো উপলব্ধ
নাম : তারাশ্রী বাউরী পিতার নাম: অনিল বাউরী বাড়ির নং : n0081 বয়স : 39 লিঙ্গ : পুরুষ			নাম : লক্ষ্মীপদ বাউরী পিতার নাম: অনিল বাউরী বাড়ির নং : n0081 বয়স : 44 লিঙ্গ : পুরুষ			নাম : সরলা বাউরী স্বামীর নাম: বুলেট বাউরী বাড়ির নং : n0081 বয়স : 46 লিঙ্গ : মহিলা		
352	BRD1581453	ফটো উপলব্ধ	353	WB/35/251/540088	ফটো উপলব্ধ	354	WB/35/251/540308	ফটো উপলব্ধ
নাম : বুলেট বাউরী পিতার নাম: অনিল বাউরী বাড়ির নং : n0081 বয়স : 43 লিঙ্গ : পুরুষ			নাম : শেফালী বাউরী স্বামীর নাম: অনিল বাউরী বাড়ির নং : n0081 বয়স : 69 লিঙ্গ : মহিলা			নাম : কিয়ারানী বাউরী স্বামীর নাম: নন্দ বাউরী বাড়ির নং : n0080 বয়স : 51 লিঙ্গ : মহিলা		
355	BRD2350734	ফটো উপলব্ধ	356	BRD2350726	ফটো উপলব্ধ	357	WB/35/251/540193	ফটো উপলব্ধ
নাম : সন্ধ্যা বাউরী স্বামীর নাম: সুবল বাউরী বাড়ির নং : n0079 বয়স : 42 লিঙ্গ : মহিলা			নাম : সুবল বাউরী পিতার নাম: সাগর বাউরী বাড়ির নং : n0079 বয়স : 44 লিঙ্গ : পুরুষ			নাম : ধীরাইবালা বাউরী স্বামীর নাম: সাগর বাউরী বাড়ির নং : n0079 বয়স : 57 লিঙ্গ : মহিলা		
358	WB/35/251/540183	ফটো উপলব্ধ	359	WB/35/251/540127	ফটো উপলব্ধ	360	BRD2813756	ফটো উপলব্ধ
নাম : সাগর বাউরী পিতার নাম: কানাই বাউরী বাড়ির নং : n0079 বয়স : 66 লিঙ্গ : পুরুষ			নাম : সরলা বাউরী স্বামীর নাম: লালু বাউরী বাড়ির নং : n0076 বয়স : 52 লিঙ্গ : মহিলা			নাম : পারুলী বাউরী স্বামীর নাম: ঘোষাল বাউরী বাড়ির নং : n0074 বয়স : 47 লিঙ্গ : মহিলা		

বিধানসভা নির্বাচনক্ষেত্রের নং, নাম : 252-বাঁকুড়া  
ভাগ নং, নাম : 1-গ্রাম-খিলকানালী,পোঃ-মানকানালী,মৌজা-মগরা

361 নাম : ঘোষাল বাউরী পিতার নাম: আশু বাউরী বাড়ির নং : n0074 বয়স : 48 লিঙ্গ : পুরুষ	BRD2813749 ফটো উপলব্ধ	362 নাম : রবি বাউরী পিতার নাম: আশু বাউরী বাড়ির নং : n0074 বয়স : 63 লিঙ্গ : পুরুষ	BRD2813723 ফটো উপলব্ধ	363 নাম : মিঠু বাউরী স্বামীর নাম: আনন্দ বাউরী বাড়ির নং : n0073 বয়স : 38 লিঙ্গ : মহিলা	BRD2971992 ফটো উপলব্ধ
364 নাম : শ্রীকান্ত বাউরী পিতার নাম: মানিক বাউরী বাড়ির নং : n0073 বয়স : 30 লিঙ্গ : পুরুষ	NFN1737907 ফটো উপলব্ধ	365 নাম : টিয়ারানী বাউরী স্বামীর নাম: মানিক বাউরী বাড়ির নং : n0073 বয়স : 51 লিঙ্গ : মহিলা	WB/35/251/540202 ফটো উপলব্ধ	366 নাম : মানিক বাউরী পিতার নাম: কমল বাউরী বাড়ির নং : n0073 বয়স : 57 লিঙ্গ : পুরুষ	WB/35/251/540296 ফটো উপলব্ধ
367 নাম : সুমিত্রা বাউরী স্বামীর নাম: জঙ্গল বাউরী বাড়ির নং : n0072 বয়স : 61 লিঙ্গ : মহিলা	WB/35/251/540093 ফটো উপলব্ধ	368 নাম : শ্যামলী বাউরী স্বামীর নাম: ভোলানাথ বাউরী বাড়ির নং : n0072 বয়স : 34 লিঙ্গ : মহিলা	NFN1595180 ফটো উপলব্ধ	369 নাম : ভোলানাথ বাউরী পিতার নাম: অরুণ বাউরী বাড়ির নং : n0072 বয়স : 37 লিঙ্গ : পুরুষ	NFN1347400 ফটো উপলব্ধ
370 নাম : শান্তিময় বাউরী মায়ের নাম: তুলসী বাউরী বাড়ির নং : n0072 বয়স : 30 লিঙ্গ : পুরুষ	NFN1737824 ফটো উপলব্ধ	371 নাম : তুলসী বাউরী অন্যান্য: অরুণ বাউরী বাড়ির নং : n0072 বয়স : 81 লিঙ্গ : মহিলা	WB/35/251/540126 ফটো উপলব্ধ	372 নাম : গায়ত্রী বাউরী স্বামীর নাম: কান্দন বাউরী বাড়ির নং : n0071 বয়স : 61 লিঙ্গ : মহিলা	WB/35/251/540200 ফটো উপলব্ধ
373 নাম : জগন্নাথ বাউরী পিতার নাম: কাঁদন বাউরী বাড়ির নং : n0071 বয়স : 31 লিঙ্গ : পুরুষ	NFN1737857 ফটো উপলব্ধ	374 নাম : বিকাশ বাউরী পিতার নাম: কাঁদন বাউরী বাড়ির নং : n0071 বয়স : 36 লিঙ্গ : পুরুষ	NFN1196401 ফটো উপলব্ধ	375 নাম : গীতা বাউরী স্বামীর নাম: ভৈরব বাউরী বাড়ির নং : n0084 বয়স : 35 লিঙ্গ : মহিলা	NFN1347426 ফটো উপলব্ধ
376 নাম : ভৈরব বাউরী পিতার নাম: বাদল বাউরী বাড়ির নং : n0084 বয়স : 38 লিঙ্গ : পুরুষ	BRD2972016 ফটো উপলব্ধ	377 নাম : লক্ষী বাউরী স্বামীর নাম: সোমনাথ বাউরী বাড়ির নং : n0084 বয়স : 39 লিঙ্গ : মহিলা	NFN1347418 ফটো উপলব্ধ	378 নাম : সোমনাথ বাউরী পিতার নাম: বাদল বাউরী বাড়ির নং : n0084 বয়স : 39 লিঙ্গ : পুরুষ	BRD2972008 ফটো উপলব্ধ
379 নাম : আনন্দ বাউরী পিতার নাম: বাদল বাউরী বাড়ির নং : n0084 বয়স : 46 লিঙ্গ : পুরুষ	BRD2350668 ফটো উপলব্ধ	380 নাম : ভানুমতী বাউরী স্বামীর নাম: বাদল বাউরী বাড়ির নং : n0084 বয়স : 71 লিঙ্গ : মহিলা	WB/35/251/540105 ফটো উপলব্ধ	381 নাম : জ্যোৎস্না বাউরী স্বামীর নাম: বলরাম বাউরী বাড়ির নং : n0083 বয়স : 45 লিঙ্গ : মহিলা	BRD3252343 ফটো উপলব্ধ
382 নাম : কাঁদন বাউরী পিতার নাম: পঁচাই বাউরী বাড়ির নং : n0071 বয়স : 66 লিঙ্গ : পুরুষ	WB/35/251/540199 ফটো উপলব্ধ	383 নাম : রাজু বাউরী পিতার নাম: দিলীপ বাউরী বাড়ির নং : n0070 বয়স : 35 লিঙ্গ : পুরুষ	NFN1499854 ফটো উপলব্ধ	384 নাম : সন্দীপ বাউরী পিতার নাম: দিলীপ বাউরী বাড়ির নং : n0070 বয়স : 33 লিঙ্গ : পুরুষ	NFN1595149 ফটো উপলব্ধ
385 নাম : দিলীপ বাউরী পিতার নাম: গোরচাঁদ বাউরী বাড়ির নং : n0070 বয়স : 56 লিঙ্গ : পুরুষ	WB/35/251/540097 ফটো উপলব্ধ	386 নাম : নীলা বাউরী স্বামীর নাম: শ্রীরাম বাউরী বাড়ির নং : n0069 বয়স : 39 লিঙ্গ : মহিলা	NFN1347392 ফটো উপলব্ধ	387 নাম : শ্রীরাম বাউরী পিতার নাম: আদিত্য বাউরী বাড়ির নং : n0069 বয়স : 39 লিঙ্গ : পুরুষ	NFN1347384 ফটো উপলব্ধ
388 নাম : বিবেক বাউরী পিতার নাম: শিবদাস বাউরী বাড়ির নং : n0069 বয়স : 34 লিঙ্গ : পুরুষ	NFN1499813 ফটো উপলব্ধ	389 নাম : পতারানী বাউরী স্বামীর নাম: শিবদাস বাউরী বাড়ির নং : n0069 বয়স : 53 লিঙ্গ : মহিলা	WB/35/251/540103 ফটো উপলব্ধ	390 নাম : শিবদাস বাউরী পিতার নাম: আদিত্য বাউরী বাড়ির নং : n0069 বয়স : 59 লিঙ্গ : পুরুষ	WB/35/251/540148 ফটো উপলব্ধ

391	WB/35/251/540037	ফটো উপলব্ধ	392	WB/35/251/540201	ফটো উপলব্ধ	393	WB/35/251/540286	ফটো উপলব্ধ
নাম : আদিত্য বাউরী পিতার নাম: রতন বাউরী বাড়ির নং : n0069 বয়স : 86 লিঙ্গ : পুরুষ			নাম : অজিত বাউরী পিতার নাম: গোবর্দন বাউরী বাড়ির নং : n0068 বয়স : 53 লিঙ্গ : পুরুষ			নাম : ভক্তি বাউরী পিতার নাম: গোবর্দন বাউরী বাড়ির নং : n0068 বয়স : 66 লিঙ্গ : মহিলা		
394	WB/35/251/540076	ফটো উপলব্ধ	395	NFN1499755	ফটো উপলব্ধ	396	NFN1499789	ফটো উপলব্ধ
নাম : সুখী বাউরী স্বামীর নাম: গোবর্দন বাউরী বাড়ির নং : n0068 বয়স : 91 লিঙ্গ : মহিলা			নাম : টুকু বাউরী স্বামীর নাম: চন্দন বাউরী বাড়ির নং : n0067 বয়স : 38 লিঙ্গ : মহিলা			নাম : প্রদীপ বাউরী পিতার নাম: দিলীপ বাউরী বাড়ির নং : এন0036 বয়স : 35 লিঙ্গ : পুরুষ		
397	NFN2291383	ফটো উপলব্ধ	398	NFN2183846	ফটো উপলব্ধ	399	NFN2183812	ফটো উপলব্ধ
নাম : লক্ষ্মপ্রিয়া বাউরী স্বামীর নাম: দিলীপ বাউরী বাড়ির নং : n0070 বয়স : 51 লিঙ্গ : মহিলা			নাম : বন্দনা বাউরী স্বামীর নাম: লক্ষ্মীপদ বাউরী বাড়ির নং : 0000 বয়স : 30 লিঙ্গ : মহিলা			নাম : রাহুল বাউরী পিতার নাম: স্বমিপদ বাউরী বাড়ির নং : 0000 বয়স : 26 লিঙ্গ : পুরুষ		
400	NFN2318608	ফটো উপলব্ধ	401	NFN2420263	ফটো উপলব্ধ	402	NFN2420420	ফটো উপলব্ধ
নাম : ধনঞ্জয় বাউরী পিতার নাম: বুলেট বাউরী বাড়ির নং : n0081 বয়স : 24 লিঙ্গ : পুরুষ			নাম : দেবু বাউরী পিতার নাম: জবা বাউরী বাড়ির নং : n0102 বয়স : 24 লিঙ্গ : পুরুষ			নাম : মুক্তা বাউরী স্বামীর নাম: তাপস বাউরী বাড়ির নং : n0073 বয়স : 23 লিঙ্গ : মহিলা		
403	BRD2814655	ফটো উপলব্ধ	404	NFN2420255	ফটো উপলব্ধ	405	NFN2420271	ফটো উপলব্ধ
নাম : শ্রীমন্ত বাউরী পিতার নাম: নন্দ বাউরী বাড়ির নং : n0080 বয়স : 40 লিঙ্গ : পুরুষ			নাম : নিমাই বাউরী পিতার নাম: বলাই বাউরী বাড়ির নং : n0089 বয়স : 23 লিঙ্গ : পুরুষ			নাম : মন্দিরা বাউরী পিতার নাম: লালচাঁদ বাউরী বাড়ির নং : n0100 বয়স : 24 লিঙ্গ : মহিলা		
406	NFN1347632	ফটো উপলব্ধ	407	NFN1499748	ফটো উপলব্ধ	408	NFN1500032	ফটো উপলব্ধ
নাম : শ্যামাপদ বাউরী পিতার নাম: মুচিরাম বাউরী বাড়ির নং : n0106 বয়স : 41 লিঙ্গ : পুরুষ			নাম : সনকা বাউরী স্বামীর নাম: শ্যামাপদ বাউরী বাড়ির নং : n0106 বয়স : 39 লিঙ্গ : মহিলা			নাম : লতা বাউরী স্বামীর নাম: দীনবন্ধু বাউরী বাড়ির নং : n0112 বয়স : 39 লিঙ্গ : মহিলা		
409	NFN2167013	ফটো উপলব্ধ	410	WB/35/251/540304	ফটো উপলব্ধ	411	WB/35/251/540130	ফটো উপলব্ধ
নাম : কৃষ্ণ বাউরী পিতার নাম: বলাই বাউরী বাড়ির নং : N0089 বয়স : 27 লিঙ্গ : পুরুষ			নাম : লালমোহন বাউরী পিতার নাম: খাঁদু বাউরী বাড়ির নং : n0105 বয়স : 55 লিঙ্গ : পুরুষ			নাম : চন্দনা বাউরী স্বামীর নাম: লালমোহন বাউরী বাড়ির নং : n0105 বয়স : 50 লিঙ্গ : মহিলা		
412	NFN1347582	ফটো উপলব্ধ	413	NFN1347491	ফটো উপলব্ধ	414	RTE1632561	ফটো উপলব্ধ
নাম : গুলপী বাউরী স্বামীর নাম: মুচিরাম বাউরী বাড়ির নং : n0106 বয়স : 66 লিঙ্গ : মহিলা			নাম : চায়না বাউরী স্বামীর নাম: চাঁদ বাউরী বাড়ির নং : n0092 বয়স : 34 লিঙ্গ : মহিলা			নাম : চম্পা বাউরী স্বামীর নাম: প্রদীপ বাউরী বাড়ির নং : n0089 বয়স : 35 লিঙ্গ : মহিলা		
415	NFN2061091	ফটো উপলব্ধ	416	NFN2318822	ফটো উপলব্ধ	417	NFN2061000	ফটো উপলব্ধ
নাম : পতিত বাউরী পিতার নাম: বৃধন বাউরী বাড়ির নং : 0096 বয়স : 29 লিঙ্গ : পুরুষ			নাম : রংলাল বাউরী পিতার নাম: সঙ্গীতা বাউরী বাড়ির নং : n0103 বয়স : 45 লিঙ্গ : পুরুষ			নাম : গৌতম বাউরী পিতার নাম: অরুণ বাউরী বাড়ির নং : 0090 বয়স : 27 লিঙ্গ : পুরুষ		
418	NFN2139699	ফটো উপলব্ধ	419	NFN0065342	ফটো উপলব্ধ	420	NFN2561140	ফটো উপলব্ধ
নাম : রুস্পা বাউরী স্বামীর নাম: বিবেক বাউরী বাড়ির নং : N0069 বয়স : 26 লিঙ্গ : মহিলা			নাম : চাঁদ বাউরী পিতার নাম: কুচিল বাউরী বাড়ির নং : n0092 বয়স : 37 লিঙ্গ : পুরুষ			নাম : নন্দ বাউরী পিতার নাম: কানাই বাউরী বাড়ির নং : n0114 বয়স : 65 লিঙ্গ : পুরুষ		

421	UZI1349042	ফটো উপলব্ধ	422	NFN2420388	ফটো উপলব্ধ	423	NFN2673846	ফটো উপলব্ধ
নাম : ত্রিবেণী বাউরী স্বামীর নাম: শ্রীমন্ত বাউরী বাড়ির নং : n0012 বয়স : 36 লিঙ্গ : মহিলা			নাম : মল্লিকা বাউরী স্বামীর নাম: গৌরাজ বাউরী বাড়ির নং : n0105 বয়স : 25 লিঙ্গ : মহিলা			নাম : অদ্বৈত বাউরি পিতার নাম: লালমোহন বাউরি বাড়ির নং : এন0147 বয়স : 20 লিঙ্গ : পুরুষ		
424	NFN2566370	ফটো উপলব্ধ	425	NFN2566396	ফটো উপলব্ধ	426	NFN2566529	ফটো উপলব্ধ
নাম : শিবানী বাউরী পিতার নাম: অর্জুন বাউরী বাড়ির নং : n0103 বয়স : 21 লিঙ্গ : মহিলা			নাম : সাথী বাউরী পিতার নাম: বলরাম বাউরী বাড়ির নং : n0083 বয়স : 21 লিঙ্গ : মহিলা			নাম : শ্যামলী বাউরী পিতার নাম: বলাই বাউরী বাড়ির নং : n0251 বয়স : 21 লিঙ্গ : মহিলা		
427	NFN2566586	ফটো উপলব্ধ	428	NFN2566347	ফটো উপলব্ধ	429	NFN2510733	ফটো উপলব্ধ
নাম : মামনি বাউরী স্বামীর নাম: শ্রীকান্ত বাউরী বাড়ির নং : n0111 বয়স : 21 লিঙ্গ : মহিলা			নাম : কুমা বাউরী পিতার নাম: সাগর বাউরী বাড়ির নং : n0079 বয়স : 21 লিঙ্গ : মহিলা			নাম : মনোরঞ্জন বাউরী পিতার নাম: লক্ষীপদ বাউরী বাড়ির নং : n0081 বয়স : 22 লিঙ্গ : পুরুষ		
430	NFN2566420	ফটো উপলব্ধ	431	NFN2566552	ফটো উপলব্ধ	432	NFN2566594	ফটো উপলব্ধ
নাম : তাপস বাউরী পিতার নাম: লালমোহন বাউরী বাড়ির নং : n0076 বয়স : 23 লিঙ্গ : পুরুষ			নাম : সুচিত্রা বাউরী স্বামীর নাম: রাজীব বাউরী বাড়ির নং : n0047 বয়স : 23 লিঙ্গ : মহিলা			নাম : পায়েল বাউরী স্বামীর নাম: বিশুজিৎ বাউরী বাড়ির নং : n0117 বয়স : 21 লিঙ্গ : মহিলা		
433	NFN2674067	ফটো উপলব্ধ	434	NFN1737832	ফটো উপলব্ধ	435	NFN2167369	ফটো উপলব্ধ
নাম : নমিতা বাউরী পিতার নাম: শ্রীরাম বাউরী বাড়ির নং : এন0147 বয়স : 20 লিঙ্গ : মহিলা			নাম : প্রশান্ত বাউরী পিতার নাম: দিলীপ বাউরী বাড়ির নং : n0087 বয়স : 30 লিঙ্গ : পুরুষ			নাম : লক্ষন বাউরী পিতার নাম: কুচিল বাউরী বাড়ির নং : N0092 বয়স : 27 লিঙ্গ : পুরুষ		
436	NFN2510840	ফটো উপলব্ধ	437	NFN2673937	ফটো উপলব্ধ	438	NFN2510865	ফটো উপলব্ধ
নাম : শিখা বাউরী পিতার নাম: সুবল বাউরী বাড়ির নং : n0079 বয়স : 22 লিঙ্গ : মহিলা			নাম : পূর্ণিমা বাউরি পিতার নাম: সুবল বাউরি বাড়ির নং : এন0147 বয়স : 20 লিঙ্গ : মহিলা			নাম : রেখা বাউরী স্বামীর নাম: দুর্লন বাউরী বাড়ির নং : n0088 বয়স : 23 লিঙ্গ : মহিলা		
439	NFN2510618	ফটো উপলব্ধ	440	NFN2510634	ফটো উপলব্ধ	441	NFN2318913	ফটো উপলব্ধ
নাম : পৌরাজ বাউরী পিতার নাম: শান্তিময় বাউরী বাড়ির নং : n0085 বয়স : 24 লিঙ্গ : পুরুষ			নাম : সঞ্জয় বাউরী পিতার নাম: জবা বাউরী বাড়ির নং : n0102 বয়স : 22 লিঙ্গ : পুরুষ			নাম : রিঙ্কু বাউরী স্বামীর নাম: রাম বাউরী বাড়ির নং : n0092 বয়স : 29 লিঙ্গ : মহিলা		
442	NFN2318624	ফটো উপলব্ধ	443	NFN1347541	ফটো উপলব্ধ	444	NFN1499839	ফটো উপলব্ধ
নাম : বাপ্পাদিত্য বাউরী পিতার নাম: অর্জুন বাউরী বাড়ির নং : n0103 বয়স : 25 লিঙ্গ : পুরুষ			নাম : মামনি বাউরী স্বামীর নাম: ভোলানাথ বাউরী বাড়ির নং : n0096 বয়স : 43 লিঙ্গ : মহিলা			নাম : ভীম বাউরী পিতার নাম: বুধন বাউরী বাড়ির নং : n0096 বয়স : 34 লিঙ্গ : পুরুষ		
445	WB/35/251/540149	ফটো উপলব্ধ	446	WB/35/251/540104	ফটো উপলব্ধ	447	NFN1499862	ফটো উপলব্ধ
নাম : মথুর বাউরী পিতার নাম: পঞ্চানন বাউরী বাড়ির নং : n0097 বয়স : 68 লিঙ্গ : পুরুষ			নাম : ছায়ারানী বাউরী স্বামীর নাম: মথুর বাউরী বাড়ির নং : n0097 বয়স : 59 লিঙ্গ : মহিলা			নাম : তপন বাউরী পিতার নাম: মথুর বাউরী বাড়ির নং : n0097 বয়স : 33 লিঙ্গ : পুরুষ		
448	NFN1737956	ফটো উপলব্ধ	449	WB/35/251/540232	ফটো উপলব্ধ	450	NFN1347566	ফটো উপলব্ধ
নাম : ঝর্ণা বাউরী স্বামীর নাম: তপন বাউরী বাড়ির নং : n0097 বয়স : 32 লিঙ্গ : মহিলা			নাম : হীরালাল বাউরী পিতার নাম: পঞ্চানন বাউরী বাড়ির নং : n0097 বয়স : 51 লিঙ্গ : পুরুষ			নাম : রুমা বাউরী স্বামীর নাম: হীরালাল বাউরী বাড়ির নং : n0097 বয়স : 38 লিঙ্গ : মহিলা		

451 নাম : লুটকী বাউরী স্বামীর নাম: ভ্রমর বাউরী বাড়ির নং : n0098 বয়স : 71 লিঙ্গ : মহিলা	WB/35/251/540309	452 নাম : ঋষিপদ বাউরী পিতার নাম: ভ্রমর বাউরী বাড়ির নং : n0098 বয়স : 56 লিঙ্গ : পুরুষ	WB/35/251/540240	453 নাম : বালিকা বাউরী স্বামীর নাম: ঋষিপদ বাউরী বাড়ির নং : n0098 বয়স : 51 লিঙ্গ : মহিলা	WB/35/251/540099
454 নাম : ধনঞ্জয় বাউরী পিতার নাম: ভ্রমর বাউরী বাড়ির নং : n0098 বয়স : 40 লিঙ্গ : পুরুষ	BRD3252350	455 নাম : রিংকু বাউরী স্বামীর নাম: ধনঞ্জয় বাউরী বাড়ির নং : n0098 বয়স : 41 লিঙ্গ : মহিলা	NFN1347574	456 নাম : রিয়া বাউরী পিতার নাম: ধনঞ্জয় বাউরী বাড়ির নং : এন0147 বয়স : 20 লিঙ্গ : মহিলা	NFN2673986
457 নাম : সুকদেব বাউরী পিতার নাম: পাঁচাই বাউরী বাড়ির নং : n0100 বয়স : 61 লিঙ্গ : পুরুষ	BRD3182995	458 নাম : বুলুরানী বাউরী স্বামীর নাম: সুকদেব বাউরী বাড়ির নং : n0100 বয়স : 56 লিঙ্গ : মহিলা	BRD2813665	459 নাম : লালচাঁদ বাউরী পিতার নাম: সুকদেব বাউরী বাড়ির নং : n0100 বয়স : 45 লিঙ্গ : পুরুষ	BRD2971968
460 নাম : রিঙ্কু বাউরী স্বামীর নাম: লালচাঁদ বাউরী বাড়ির নং : n0100 বয়স : 39 লিঙ্গ : মহিলা	BRD2971950	461 নাম : লালু বাউরী পিতার নাম: সুকদেব বাউরী বাড়ির নং : n0100 বয়স : 39 লিঙ্গ : পুরুষ	BRD2971976	462 নাম : অনিল বাউরী পিতার নাম: অমূল্য বাউরী বাড়ির নং : n0101 বয়স : 61 লিঙ্গ : পুরুষ	WB/35/251/540008
463 নাম : পদ্মাবতী বাউরী স্বামীর নাম: অনিল বাউরী বাড়ির নং : n0101 বয়স : 55 লিঙ্গ : মহিলা	BRD2350809	464 নাম : দেবশীষ বাউরী পিতার নাম: অনিল বাউরী বাড়ির নং : এন0101 বয়স : 20 লিঙ্গ : পুরুষ	NFN2683282	465 নাম : জবা বাউরী পিতার নাম: মথুর বাউরী বাড়ির নং : n0102 বয়স : 61 লিঙ্গ : পুরুষ	WB/35/251/540150
466 নাম : বিরাজীবালা বাউরী স্বামীর নাম: জবা বাউরী বাড়ির নং : n0102 বয়স : 57 লিঙ্গ : মহিলা	WB/35/251/540151	467 নাম : পদ্মালোচম বাউরী পিতার নাম: নিমাই বাউরী বাড়ির নং : n0103 বয়স : 79 লিঙ্গ : পুরুষ	WB/35/251/540110	468 নাম : আশালতা বাউরী স্বামীর নাম: পদ্মালোচন বাউরী বাড়ির নং : n0103 বয়স : 71 লিঙ্গ : মহিলা	WB/35/251/540052
469 নাম : অর্জুন বাউরী পিতার নাম: পদ্মালোচন বাউরী বাড়ির নং : n0103 বয়স : 49 লিঙ্গ : পুরুষ	WB/35/251/540333	470 নাম : শান্তিময় বাউরী পিতার নাম: কৃষ্ণ বাউরী বাড়ির নং : n0085 বয়স : 47 লিঙ্গ : পুরুষ	BRD2350700	471 নাম : ললিতা বাউরী স্বামীর নাম: শান্তিময় বাউরী বাড়ির নং : n0085 বয়স : 44 লিঙ্গ : মহিলা	BRD2350718
472 নাম : নিতাই বাউরী পিতার নাম: শান্তিময় বাউরী বাড়ির নং : এন0085 বয়স : 20 লিঙ্গ : পুরুষ	NFN2683142	473 নাম : দিলীপ বাউরী পিতার নাম: মথুর বাউরী বাড়ির নং : n0087 বয়স : 66 লিঙ্গ : পুরুষ	WB/35/251/540374	474 নাম : সন্ধ্যারানী বাউরী অন্যান্য: দিলীপ বাউরী বাড়ির নং : n0087 বয়স : 61 লিঙ্গ : মহিলা	WB/35/251/540187
475 নাম : ময়না বাউরী স্বামীর নাম: রবিলোচন বাউরী বাড়ির নং : n0088 বয়স : 66 লিঙ্গ : মহিলা	WB/35/251/540147	476 নাম : সুভাষ বাউরী পিতার নাম: রবি বাউরী বাড়ির নং : n0088 বয়স : 38 লিঙ্গ : পুরুষ	NFN1347442	477 নাম : রীনা বাউরী স্বামীর নাম: সুভাষ বাউরী বাড়ির নং : n0088 বয়স : 36 লিঙ্গ : মহিলা	NFN1347459
478 নাম : স্বর্ণ বাউরী স্বামীর নাম: লক্ষন বাউরী বাড়ির নং : n0089 বয়স : 63 লিঙ্গ : মহিলা	BRD0762567	479 নাম : বলাই বাউরী পিতার নাম: লক্ষন বাউরী বাড়ির নং : n0089 বয়স : 51 লিঙ্গ : পুরুষ	WB/35/251/540356	480 নাম : মুক্তা বাউরী স্বামীর নাম: বলাই বাউরী বাড়ির নং : n0089 বয়স : 38 লিঙ্গ : মহিলা	NFN1347467

481	WB/35/251/540180	ফটো উপলব্ধ	482	WB/35/251/540184	ফটো উপলব্ধ	483	NFN1499805	ফটো উপলব্ধ
নাম : অরুণ বাউরী পিতার নাম: গুইরাম বাউরী বাড়ির নং : n0090 বয়স : 69 লিঙ্গ : পুরুষ			নাম : সাবিত্রী বাউরী স্বামীর নাম: অরুণ বাউরী বাড়ির নং : n0090 বয়স : 63 লিঙ্গ : মহিলা			নাম : উত্তম বাউরী পিতার নাম: অরুণ বাউরী বাড়ির নং : n0090 বয়স : 35 লিঙ্গ : পুরুষ		
484	WB/35/251/540176	ফটো উপলব্ধ	485	WB/35/251/540192	ফটো উপলব্ধ	486	NFN1347475	ফটো উপলব্ধ
নাম : বাবলু বাউরী পিতার নাম: কাল বাউরী বাড়ির নং : n0091 বয়স : 61 লিঙ্গ : পুরুষ			নাম : সাবিত্রী বাউরী অন্যান্য: বাবলু বাউরী বাড়ির নং : n0091 বয়স : 56 লিঙ্গ : মহিলা			নাম : সঞ্জয় বাউরী পিতার নাম: বাবলু বাউরী বাড়ির নং : n0091 বয়স : 36 লিঙ্গ : পুরুষ		
487	NFN1499771	ফটো উপলব্ধ	488	WB/35/251/540206	ফটো উপলব্ধ	489	NFN1347483	ফটো উপলব্ধ
নাম : রীনা বাউরী স্বামীর নাম: সঞ্জয় বাউরী বাড়ির নং : n0091 বয়স : 35 লিঙ্গ : মহিলা			নাম : বুধন বাউরী পিতার নাম: মথুর বাউরী বাড়ির নং : n0092 বয়স : 66 লিঙ্গ : পুরুষ			নাম : মঙ্গল বাউরী পিতার নাম: বুধন বাউরী বাড়ির নং : n0092 বয়স : 38 লিঙ্গ : পুরুষ		
490	NFN1347616	ফটো উপলব্ধ	491	NFN1737840	ফটো উপলব্ধ	492	NFN1595206	ফটো উপলব্ধ
নাম : পূর্ণিমা বাউরী স্বামীর নাম: মঙ্গল বাউরী বাড়ির নং : n0092 বয়স : 35 লিঙ্গ : মহিলা			নাম : রাজীব বাউরী পিতার নাম: বুধন বাউরী বাড়ির নং : n0092 বয়স : 30 লিঙ্গ : পুরুষ			নাম : রাম বাউরী পিতার নাম: কুচিল বাউরী বাড়ির নং : n0092 বয়স : 33 লিঙ্গ : পুরুষ		
493	WB/35/251/540214	ফটো উপলব্ধ	494	WB/35/251/540106	ফটো উপলব্ধ	495	WB/35/251/540255	ফটো উপলব্ধ
নাম : বাসুদেব বাউরী পিতার নাম: সন্তোষ বাউরী বাড়ির নং : n0093 বয়স : 55 লিঙ্গ : পুরুষ			নাম : বুলুরানী বাউরী স্বামীর নাম: বাসুদেব বাউরী বাড়ির নং : n0093 বয়স : 51 লিঙ্গ : মহিলা			নাম : মাধব বাউরী পিতার নাম: সন্তোষ বাউরী বাড়ির নং : n0093 বয়স : 50 লিঙ্গ : পুরুষ		
496	BRD2813640	ফটো উপলব্ধ	497	NFN1347525	ফটো উপলব্ধ	498	NFN1347533	ফটো উপলব্ধ
নাম : চন্দনা বাউরী স্বামীর নাম: মাধব বাউরী বাড়ির নং : n0093 বয়স : 47 লিঙ্গ : মহিলা			নাম : দীনবন্ধু বাউরী মায়ের নাম: দাসী বাউরী বাড়ির নং : n0095 বয়স : 41 লিঙ্গ : পুরুষ			নাম : সারু বাউরী মায়ের নাম: দাসী বাউরী বাড়ির নং : n0095 বয়স : 38 লিঙ্গ : পুরুষ		
499	WB/35/251/540305	ফটো উপলব্ধ	500	NFN1347558	ফটো উপলব্ধ	501	NFN2628501	ফটো উপলব্ধ
নাম : নারায়নী বাউরী স্বামীর নাম: বুধন বাউরী বাড়ির নং : n0096 বয়স : 61 লিঙ্গ : মহিলা			নাম : ভোলানাথ বাউরী পিতার নাম: বুধন বাউরী বাড়ির নং : n0096 বয়স : 39 লিঙ্গ : পুরুষ			নাম : রূপালী ভূঁই স্বামীর নাম: নন্দদুলাল ভূঁই বাড়ির নং : এন0002 বয়স : 65 লিঙ্গ : মহিলা		
502	NFN2628261	ফটো উপলব্ধ	503	NFN1499912	ফটো উপলব্ধ	504	NFN1866995	ফটো উপলব্ধ
নাম : শংকর কুন্ডু পিতার নাম: কালিপদ কুন্ডু বাড়ির নং : এন0002 বয়স : 62 লিঙ্গ : পুরুষ			নাম : সৌরভ কুন্ডু পিতার নাম: শংকর কুন্ডু বাড়ির নং : এন0002 বয়স : 33 লিঙ্গ : পুরুষ			নাম : গৌরব কুন্ডু পিতার নাম: শংকর কুন্ডু বাড়ির নং : এন0002 বয়স : 29 লিঙ্গ : পুরুষ		
505	NFN1737899	ফটো উপলব্ধ	506	NFN1595156	ফটো উপলব্ধ	507	NFN1347590	ফটো উপলব্ধ
নাম : সোনামনী রায় স্বামীর নাম: মিন্তন রায় বাড়ির নং : n0057 বয়স : 30 লিঙ্গ : মহিলা			নাম : মিন্তন রায় পিতার নাম: মথুর রায় বাড়ির নং : n0057 বয়স : 33 লিঙ্গ : পুরুষ			নাম : জগন্নাথ রায় পিতার নাম: মথুর রায় বাড়ির নং : n0057 বয়স : 36 লিঙ্গ : পুরুষ		
508	WB/35/251/540163	ফটো উপলব্ধ	509	NFN1964006	ফটো উপলব্ধ	510	WB/35/251/540338	ফটো উপলব্ধ
নাম : কাজলরানী রায় স্বামীর নাম: মথুর রায় বাড়ির নং : n0057 বয়স : 59 লিঙ্গ : মহিলা			নাম : প্রিয়া রায় স্বামীর নাম: জগন্নাথ রায় বাড়ির নং : n0057 বয়স : 28 লিঙ্গ : মহিলা			নাম : মথুর রায় পিতার নাম: শোভাকর রায় বাড়ির নং : n0057 বয়স : 69 লিঙ্গ : পুরুষ		

511	WB/35/251/540164	নাম : কল্পনারানী রায় স্বামীর নাম: লক্ষ্মন রায় বাড়ির নং : n0056 বয়স : 51 লিঙ্গ : মহিলা	ফটো উপলব্ধ	512	WB/35/251/540215	নাম : লক্ষ্মন রায় পিতার নাম: শোভাকর রায় বাড়ির নং : n0056 বয়স : 60 লিঙ্গ : পুরুষ	ফটো উপলব্ধ	513	NFN2187748	নাম : রূপালী বাউরী পিতার নাম: মঙ্গল বাউরী বাড়ির নং : এন0280 বয়স : 26 লিঙ্গ : মহিলা	ফটো উপলব্ধ
514	NFN2635217	নাম : সুলেখা রায় স্বামীর নাম: মধু রায় বাড়ির নং : n0055 বয়স : 44 লিঙ্গ : মহিলা	ফটো উপলব্ধ	515	WB/35/251/540162	নাম : মায়ারানী রায় স্বামীর নাম: বরেন রায় বাড়ির নং : n0055 বয়স : 78 লিঙ্গ : মহিলা	ফটো উপলব্ধ	516	NFN2167278	নাম : মৃদুলা রায় পিতার নাম: মধু রায় বাড়ির নং : N0055 বয়স : 27 লিঙ্গ : মহিলা	ফটো উপলব্ধ
517	NFN1499979	নাম : মধু রায় পিতার নাম: নারান রায় বাড়ির নং : n0055 বয়স : 59 লিঙ্গ : পুরুষ	ফটো উপলব্ধ	518	NFN2318897	নাম : সরস্বতী রায় পিতার নাম: মধু রায় বাড়ির নং : n0055 বয়স : 26 লিঙ্গ : মহিলা	ফটো উপলব্ধ	519	NFN2566446	নাম : সুজয় রায় পিতার নাম: মধু রায় বাড়ির নং : n0076 বয়স : 22 লিঙ্গ : পুরুষ	ফটো উপলব্ধ
520	NFN2510691	নাম : অসীম শীট পিতার নাম: দুলাল শীট বাড়ির নং : n0063 বয়স : 22 লিঙ্গ : পুরুষ	ফটো উপলব্ধ	521	NFN2510717	নাম : বরুন শীট পিতার নাম: দীনবন্ধু শীট বাড়ির নং : n0006 বয়স : 22 লিঙ্গ : পুরুষ	ফটো উপলব্ধ	522	NFN2139673	নাম : বাপী শীট পিতার নাম: অজিত শীট বাড়ির নং : N0007 বয়স : 26 লিঙ্গ : পুরুষ	ফটো উপলব্ধ
523	NFN2183739	নাম : শুভম শীট পিতার নাম: বেচরাম শীট বাড়ির নং : এন0000 বয়স : 25 লিঙ্গ : পুরুষ	ফটো উপলব্ধ	524	NFN2183804	নাম : অনুপ্রিয় শীট পিতার নাম: অসিত বরন শীট বাড়ির নং : এন0001 বয়স : 25 লিঙ্গ : পুরুষ	ফটো উপলব্ধ	525	WB/35/251/540260	নাম : রীতারানী শীট স্বামীর নাম: অজিত শীট বাড়ির নং : n0007 বয়স : 51 লিঙ্গ : মহিলা	ফটো উপলব্ধ
526	WB/35/251/540278	নাম : অজিত শীট পিতার নাম: মহাদেব শীট বাড়ির নং : n0007 বয়স : 57 লিঙ্গ : পুরুষ	ফটো উপলব্ধ	527	WB/35/251/540383	নাম : মিনতী রানী শীট স্বামীর নাম: দীনবন্ধু শীট বাড়ির নং : n0006 বয়স : 52 লিঙ্গ : মহিলা	ফটো উপলব্ধ	528	WB/35/251/540307	নাম : দীনবন্ধু শীট পিতার নাম: ভোলানাথ শীট বাড়ির নং : n0006 বয়স : 61 লিঙ্গ : পুরুষ	ফটো উপলব্ধ
529	BRD1772466	নাম : সনাতন শীট পিতার নাম: আনন্দময় শীট বাড়ির নং : এন0001 বয়স : 44 লিঙ্গ : পুরুষ	ফটো উপলব্ধ	530	BRD3292323	নাম : শুকদেব শীট পিতার নাম: আনন্দ শীট বাড়ির নং : n0001 বয়স : 39 লিঙ্গ : পুরুষ	ফটো উপলব্ধ	531	BRD1780824	নাম : বেচরাম শীট পিতার নাম: আনন্দ শীট বাড়ির নং : n0001 বয়স : 47 লিঙ্গ : পুরুষ	ফটো উপলব্ধ
532	WB/35/251/540017	নাম : কল্যানী শীট স্বামীর নাম: আনন্দ শীট বাড়ির নং : n0001 বয়স : 71 লিঙ্গ : মহিলা	ফটো উপলব্ধ	533	NFN1963982	নাম : ফাল্গুনী শীট স্বামীর নাম: সনাতন শীট বাড়ির নং : এন0001 বয়স : 28 লিঙ্গ : মহিলা	ফটো উপলব্ধ	534	WB/35/251/540196	নাম : তপন শীট পিতার নাম: স্বজন শীট বাড়ির নং : n0008 বয়স : 56 লিঙ্গ : পুরুষ	ফটো উপলব্ধ
535	BRD1581602	নাম : পূরবী শীট স্বামীর নাম: তপন শীট বাড়ির নং : n0008 বয়স : 50 লিঙ্গ : মহিলা	ফটো উপলব্ধ	536	NFN2060986	নাম : অমিত শীট পিতার নাম: দুলাল শীট বাড়ির নং : 0063 বয়স : 27 লিঙ্গ : পুরুষ	ফটো উপলব্ধ	537	WB/35/251/540267	নাম : অনিমা শীট স্বামীর নাম: বৈদ্যনাথ শীট বাড়ির নং : n0009 বয়স : 73 লিঙ্গ : মহিলা	ফটো উপলব্ধ
538	WB/35/251/540182	নাম : অসিত বরন শীট পিতার নাম: বৈদ্যনাথ শীট বাড়ির নং : 1 বয়স : 54 লিঙ্গ : পুরুষ	ফটো উপলব্ধ	539	BRD1581776	নাম : অর্পনা শীট স্বামীর নাম: অসিত বরন শীট বাড়ির নং : n0009 বয়স : 48 লিঙ্গ : মহিলা	ফটো উপলব্ধ	540	WB/35/251/540155	নাম : কৃষ্ণপদ শীট পিতার নাম: সতীশ শীট বাড়ির নং : n0053 বয়স : 76 লিঙ্গ : পুরুষ	ফটো উপলব্ধ

541	WB/35/251/540015	ফটো উপলব্ধ	542	WB/35/251/540021	ফটো উপলব্ধ	543	BRD1581792	ফটো উপলব্ধ
নাম : কল্পনা শীট স্বামীর নাম: কৃষ্ণপদ শীট বাড়ির নং : n0053 বয়স : 69 লিঙ্গ : মহিলা			নাম : দুলাল শীট স্বামীর নাম: মহুর শীট বাড়ির নং : n0063 বয়স : 58 লিঙ্গ : পুরুষ			নাম : উমা শীট স্বামীর নাম: দুলাল শীট বাড়ির নং : n0063 বয়স : 47 লিঙ্গ : মহিলা		
544	NFN2060952	ফটো উপলব্ধ	545	NFN1196336	ফটো উপলব্ধ	546	BRD2813772	ফটো উপলব্ধ
নাম : পূজা সূত্রধর পিতার নাম: চন্দন সূত্রধর বাড়ির নং : 0075 বয়স : 27 লিঙ্গ : মহিলা			নাম : রুমা সূত্রধর স্বামীর নাম: ভরত সূত্রধর বাড়ির নং : n0075 বয়স : 42 লিঙ্গ : মহিলা			নাম : ভরত সূত্রধর পিতার নাম: সুধীর সূত্রধর বাড়ির নং : n0075 বয়স : 46 লিঙ্গ : পুরুষ		
547	BRD2350890	ফটো উপলব্ধ	548	WB/35/251/540072	ফটো উপলব্ধ	549	BRD2350882	ফটো উপলব্ধ
নাম : পম্পা সূত্রধর স্বামীর নাম: চন্দন সূত্রধর বাড়ির নং : n0075 বয়স : 44 লিঙ্গ : মহিলা			নাম : চন্দন সূত্রধর পিতার নাম: সুধীর সূত্রধর বাড়ির নং : n0075 বয়স : 50 লিঙ্গ : পুরুষ			নাম : ময়না সূত্রধর স্বামীর নাম: লক্ষন সূত্রধর বাড়ির নং : n0075 বয়স : 44 লিঙ্গ : মহিলা		
550	WB/35/251/540041	ফটো উপলব্ধ	551	WB/35/251/540319	ফটো উপলব্ধ	552	NFN2318731	ফটো উপলব্ধ
নাম : লক্ষন সূত্রধর পিতার নাম: সুধীর সূত্রধর বাড়ির নং : n0075 বয়স : 51 লিঙ্গ : পুরুষ			নাম : শিবানীবালা সূত্রধর স্বামীর নাম: সুধীর সূত্রধর বাড়ির নং : n0075 বয়স : 71 লিঙ্গ : মহিলা			নাম : নিশা সূত্রধর পিতার নাম: চন্দন সূত্রধর বাড়ির নং : n0075 বয়স : 24 লিঙ্গ : মহিলা		
553	NFN2510816	ফটো উপলব্ধ	554	NFN2701670	ফটো উপলব্ধ	555	NFN1863828	ফটো উপলব্ধ
নাম : রাহুল সূত্রধর পিতার নাম: লক্ষন সূত্রধর বাড়ির নং : n0075 বয়স : 22 লিঙ্গ : পুরুষ			নাম : দীপ সূত্রধর পিতার নাম: ভরত সূত্রধর বাড়ির নং : খিলকানালী বয়স : 20 লিঙ্গ : পুরুষ			নাম : সোমা পাল স্বামীর নাম: বিভাস পাল বাড়ির নং : এন.এ বয়স : 31 লিঙ্গ : মহিলা		
556	NFN2713592	ফটো উপলব্ধ	557	NFN2714137	ফটো উপলব্ধ	558	NFN2714194	ফটো উপলব্ধ
নাম : সায়ানী পাল পিতার নাম: নিমাই চন্দ্র পাল বাড়ির নং : এন0036 বয়স : 19 লিঙ্গ : মহিলা			নাম : অন্তরা দে স্বামীর নাম: কোশিক দে বাড়ির নং : এন0036 বয়স : 21 লিঙ্গ : মহিলা			নাম : সূর্য্য বাউরী পিতার নাম: হীরালাল বাউরী বাড়ির নং : এন.এ বয়স : 19 লিঙ্গ : পুরুষ		
559	NFN2726818	ফটো উপলব্ধ	560	NFN2726909	ফটো উপলব্ধ	561	NFN2733665	ফটো উপলব্ধ
নাম : জিৎ বাউরী পিতার নাম: প্রদীপ বাউরী বাড়ির নং : এন0081 বয়স : 19 লিঙ্গ : পুরুষ			নাম : রিম্পা পাত্র পিতার নাম: কৃষ্ণপদ পাত্র বাড়ির নং : এন0089 বয়স : 19 লিঙ্গ : মহিলা			নাম : গৌরাজ সূত্রধর পিতার নাম: চন্দন সূত্রধর বাড়ির নং : এন0053 বয়স : 19 লিঙ্গ : পুরুষ		
562	NFN2733673	ফটো উপলব্ধ	563	NFN2733681	ফটো উপলব্ধ	564	NFN2733707	ফটো উপলব্ধ
নাম : অতনু দে পিতার নাম: ভূদেব দে বাড়ির নং : এন0056 বয়স : 19 লিঙ্গ : পুরুষ			নাম : কৃষ্ণ সূত্রধর পিতার নাম: লক্ষণ সূত্রধর বাড়ির নং : এন0063 বয়স : 19 লিঙ্গ : পুরুষ			নাম : অর্চিমান দে পিতার নাম: বিশ্বনাথ দে বাড়ির নং : এন0014 বয়স : 19 লিঙ্গ : পুরুষ		
565	IJO2208403	ফটো উপলব্ধ						
নাম : বিউটি কুন্ডু পিতার নাম: সাধন কুন্ডু বাড়ির নং : এন0005 বয়স : 23 লিঙ্গ : মহিলা								

বিধানসভা নির্বাচনক্ষেত্রের নং, নাম : 252-বাঁকুড়া  
1- সংযোজন তালিকা 1 (01-01-2026 28-02-2026 )

566	1	NFN2776896
নাম : পায়েল বাউরী পিতার নাম: বলরাম বাউরী বাড়ির নং : এন0083 বয়স : 18 লিঙ্গ : মহিলা		ফটো উপলব্ধ

নির্বাচক সংখ্যার সারসংক্ষেপ :

A) নির্বাচকের সংখ্যা :

	নির্বাচক তালিকার প্রকৃতি	নির্বাচক তালিকার পরিচিতি :	নির্বাচকের সংখ্যা :				
			পুরুষ	মহিলা	তৃতীয় লিঙ্গ	মোট	
I	মূল তালিকা	মূল তালিকা	বিশেষ নিবিড় সংশোধনী ২০২৬-এর চূড়ান্ত ভোটার তালিকা	285	280	0	565
II	1- সংযোজন তালিকা	সংযোজনী 1	বিশেষ সংক্ষিপ্ত সংশোধন 2026	0	1	0	1
III	2- বিয়োজন তালিকা	সংযোজনী 1	বিশেষ সংক্ষিপ্ত সংশোধন 2026	0	0	0	0
IV	'লিঙ্গ ক্ষেত্রের' পরিবর্তনের কারণে পার্থক্য			0	0	0	0
নির্বাচকের মোট সংখ্যা (I+II-III+IV)				285	281	0	566

B) ক্রটি সংশোধনের সংখ্যা :

নির্বাচক তালিকার প্রকৃতি	নির্বাচক তালিকার পরিচিতি :	ক্রটি সংশোধনের সংখ্যা :
সংযোজনী 1	বিশেষ সংক্ষিপ্ত সংশোধন 2026	1

নির্বাচক নিবন্ধন আধিকারিকের স্বাক্ষর

E-মৃত, S-স্থানান্তরিত, R-একাধিকবার অন্তর্ভুক্ত, M-নিখোঁজ, Q-যোগ্য নহে