

নির্বাচক তালিকা 2026 S25 পশ্চিমবঙ্গ

বিধানসভা নির্বাচনক্ষেত্রের নং, নাম ও সংরক্ষণের স্থিতি : 252 - বাঁকুড়া (সাধারণ)		অংশ নং : 38																			
বিধানসভা নির্বাচনক্ষেত্রটি যে লোকসভা নির্বাচনক্ষেত্রের / ক্ষেত্রসমূহের অন্তর্ভুক্ত তার নং, নাম ও সংরক্ষণ স্থিতি : 36 - বাঁকুড়া (সাধারণ)																					
1. সংশোধনের পূর্ণ বিবরণ																					
সংশোধনের বৎসর :	2026	নির্বাচক তালিকার পরিচিতি :																			
ভিত্তি তারিখ :	01-01-2026	বিশেষ নিবিড় সংশোধনী ২০২৬-এর চূড়ান্ত ভোটার তালিকা																			
সংশোধনের প্রকৃতি :	বিশেষ নিবিড় সংশোধনী 2026																				
প্রকাশনার তারিখ :	28-02-2026																				
2. অংশ ও নির্বাচনী এলাকার পূর্ণ বিবরণ :																					
অংশের ভাগ নং ও নাম :																					
1-গ্রাম-শালবনী,পোঃ-শালবনী,মৌজা-শালবনী(উত্তর)		<table border="1" style="width: 100%; border-collapse: collapse;"> <tr> <td>প্রধান শহর/গ্রাম</td> <td>: শালবনী</td> </tr> <tr> <td>ওয়ার্ড</td> <td>:</td> </tr> <tr> <td>থানা</td> <td>: বাঁকুড়া (সদর)</td> </tr> <tr> <td>গ্রাম পঞ্চগায়েত</td> <td>: জুনবেদিয়া</td> </tr> <tr> <td>ব্লক</td> <td>: বাঁকুড়া-2</td> </tr> <tr> <td>মহকুমা</td> <td>: বাঁকুড়া (সদর)</td> </tr> <tr> <td>জেলা</td> <td>: বাঁকুড়া</td> </tr> <tr> <td>পিন</td> <td>: 722102</td> </tr> </table>				প্রধান শহর/গ্রাম	: শালবনী	ওয়ার্ড	:	থানা	: বাঁকুড়া (সদর)	গ্রাম পঞ্চগায়েত	: জুনবেদিয়া	ব্লক	: বাঁকুড়া-2	মহকুমা	: বাঁকুড়া (সদর)	জেলা	: বাঁকুড়া	পিন	: 722102
প্রধান শহর/গ্রাম	: শালবনী																				
ওয়ার্ড	:																				
থানা	: বাঁকুড়া (সদর)																				
গ্রাম পঞ্চগায়েত	: জুনবেদিয়া																				
ব্লক	: বাঁকুড়া-2																				
মহকুমা	: বাঁকুড়া (সদর)																				
জেলা	: বাঁকুড়া																				
পিন	: 722102																				
3. ভোট গ্রহন কেন্দ্রের পূর্ণ বিবরণ :																					
ভোট গ্রহন কেন্দ্রের নং, নাম :		ভোট গ্রহন কেন্দ্রের শ্রেণী :		গ্রামীণ																	
38 - শালবনী কন. জে.বি. স্কুল		এই অংশে সহায়ক ভোটগ্রহন কেন্দ্রের সংখ্যা		0																	
ভোট গ্রহন কেন্দ্রের ঠিকানা :		:																			
শালবনী কন. জে.বি. স্কুল, শালবনী																					
4. নির্বাচকের সংখ্যা :																					
প্রথম ক্রমিক নং	শেষ ক্রমিক নং	মোট সংখ্যা																			
		পুরুষ	মহিলা	তৃতীয় লিঙ্গ	মোট																
1	1090	516	574	0	1090																

নির্বাচক নিবন্ধন আধিকারিকের স্বাক্ষর

Nazri Naksha

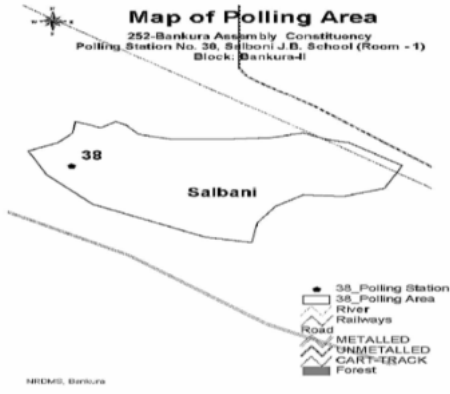

Google Map View



Polling Station Building Front View



Polling Station Front View



Cad View

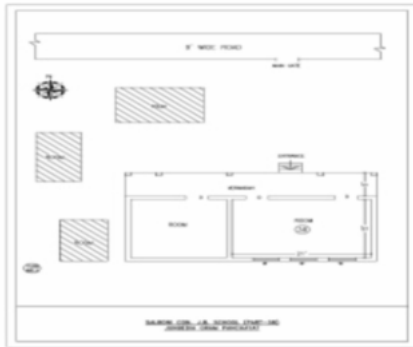

Key MAP View

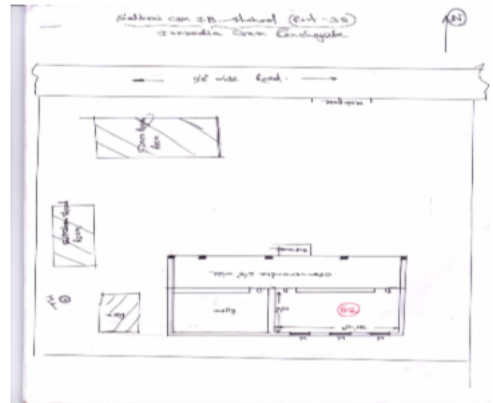

বিধানসভা নির্বাচনক্ষেত্রের নং, নাম : 252-বাঁকুড়া
ভাগ নং, নাম : 1-গ্রাম-শালবনী,পোঃ-শালবনী,মৌজা-শালবনী(উত্তর)

1 নাম : নরেন বাউরী পিতার নাম: অবনী বাউরী বাড়ির নং : n0117 বয়স : 53 লিঙ্গ : পুরুষ	WB/35/251/066407	ফটো উপলব্ধ	2 নাম : রাখহরি বাউরী পিতার নাম: অবনী বাউরী বাড়ির নং : n0117 বয়স : 41 লিঙ্গ : পুরুষ	BRD2480887	ফটো উপলব্ধ	3 নাম : পদ্মা বাউরী স্বামীর নাম: অবনী বাউরী বাড়ির নং : n0117 বয়স : 76 লিঙ্গ : মহিলা	NFN2295772	ফটো উপলব্ধ
4 নাম : টুকাই বাউরী পিতার নাম: রাখহরি বাউরী বাড়ির নং : n0056 বয়স : 21 লিঙ্গ : মহিলা	NFN2573814	ফটো উপলব্ধ	5 নাম : মনি বাউরী স্বামীর নাম: রাখহরি বাউরী বাড়ির নং : n0117 বয়স : 40 লিঙ্গ : মহিলা	NFN1206655	ফটো উপলব্ধ	6 নাম : সায়ন বাউরী পিতার নাম: নরেন বাউরী বাড়ির নং : এন0207 বয়স : 25 লিঙ্গ : পুরুষ	NFN2407716	ফটো উপলব্ধ
7 নাম : পম্পা বাউরী পিতার নাম: রাখহরি বাউরী বাড়ির নং : n0215 বয়স : 21 লিঙ্গ : মহিলা	NFN2573780	ফটো উপলব্ধ	8 নাম : রুম্পা বাউরী পিতার নাম: নরেন বাউরী বাড়ির নং : n0025 বয়স : 21 লিঙ্গ : মহিলা	NFN2573798	ফটো উপলব্ধ	9 নাম : প্রিয়ান্বিতা বাউরী স্বামীর নাম: সায়ন বাউরী বাড়ির নং : এন0117 বয়স : 21 লিঙ্গ : মহিলা	NFN2651834	ফটো উপলব্ধ
10 নাম : পুচু পাল (আঠা) স্বামীর নাম: সৌরভ পাল বাড়ির নং : n0228 বয়স : 35 লিঙ্গ : মহিলা	NFN1291749	ফটো উপলব্ধ	11 নাম : বেলা পাল স্বামীর নাম: লালমোহন পাল বাড়ির নং : n0162 বয়স : 66 লিঙ্গ : মহিলা	WB/35/251/069481	ফটো উপলব্ধ	12 নাম : লালমোহন পাল পিতার নাম: ভোলানাথ পাল বাড়ির নং : n0162 বয়স : 71 লিঙ্গ : পুরুষ	WB/35/251/069480	ফটো উপলব্ধ
13 নাম : হদুগোপাল আঠা পিতার নাম: পবনচন্দ্র আঠা বাড়ির নং : n0162 বয়স : 73 লিঙ্গ : পুরুষ	BRD1601632	ফটো উপলব্ধ	14 নাম : মানসী কুণ্ডু স্বামীর নাম: দেবীশীষ কুণ্ডু বাড়ির নং : n0056 বয়স : 33 লিঙ্গ : মহিলা	NFN1504539	ফটো উপলব্ধ	15 নাম : মধুমিতা কুন্তকার স্বামীর নাম: আদিত্য কুন্তকার বাড়ির নং : n0156 বয়স : 41 লিঙ্গ : মহিলা	BRD2913150	ফটো উপলব্ধ
16 নাম : শম্পা মন্ডল স্বামীর নাম: শ্যামল মন্ডল বাড়ির নং : N0084 বয়স : 33 লিঙ্গ : মহিলা	SDE1238336	ফটো উপলব্ধ	17 নাম : শ্যামল মন্ডল পিতার নাম: তরুণ মন্ডল বাড়ির নং : n0051 বয়স : 42 লিঙ্গ : পুরুষ	BRD2041416	ফটো উপলব্ধ	18 নাম : চায়না মন্ডল স্বামীর নাম: তরুণ কুমার মণ্ডল বাড়ির নং : n0051 বয়স : 62 লিঙ্গ : মহিলা	NFN2628170	ফটো উপলব্ধ
19 নাম : ইলা মণ্ডল স্বামীর নাম: বাদল মণ্ডল বাড়ির নং : n0051 বয়স : 53 লিঙ্গ : মহিলা	WB/35/251/066296	ফটো উপলব্ধ	20 নাম : তরুণ কুমার মণ্ডল পিতার নাম: অমল্যরতন মণ্ডল বাড়ির নং : n0051 বয়স : 67 লিঙ্গ : পুরুষ	WB/35/251/066413	ফটো উপলব্ধ	21 নাম : বাদল চন্দ্র মণ্ডল পিতার নাম: অমল্যরতন মণ্ডল বাড়ির নং : n0051 বয়স : 62 লিঙ্গ : পুরুষ	WB/35/251/066069	ফটো উপলব্ধ
22 নাম : অজয় বাউরী পিতার নাম: শিব বাউরী বাড়ির নং : এন0051 বয়স : 23 লিঙ্গ : পুরুষ	NFN2652212	ফটো উপলব্ধ	23 নাম : অপর্ণা কারক স্বামীর নাম: কাশীনাথ কারক বাড়ির নং : এন0181 বয়স : 58 লিঙ্গ : মহিলা	NFN1504570	ফটো উপলব্ধ	24 নাম : বানীব্রত কারক পিতার নাম: কাশীনাথ কারক বাড়ির নং : এন0181 বয়স : 31 লিঙ্গ : পুরুষ	NFN1744325	ফটো উপলব্ধ
25 নাম : মমিতা গরাই স্বামীর নাম: স্বপন গরাই বাড়ির নং : n0224 বয়স : 30 লিঙ্গ : মহিলা	NFN1744424	ফটো উপলব্ধ	26 নাম : সুমিত্রা গরাই স্বামীর নাম: মধুর গরাই বাড়ির নং : n0234 বয়স : 58 লিঙ্গ : মহিলা	WB/35/251/066147	ফটো উপলব্ধ	27 নাম : সন্ধ্যা গরাই স্বামীর নাম: লক্ষীকান্ত গরাই বাড়ির নং : n0233 বয়স : 60 লিঙ্গ : মহিলা	BRD3003134	ফটো উপলব্ধ
28 নাম : কুম্ভা গরাই স্বামীর নাম: আকুল গরাই বাড়ির নং : n0232 বয়স : 45 লিঙ্গ : মহিলা	NFN1206705	ফটো উপলব্ধ	29 নাম : পিপাসা গরাই স্বামীর নাম: বংশী গরাই বাড়ির নং : n0231 বয়স : 50 লিঙ্গ : মহিলা	BRD1601400	ফটো উপলব্ধ	30 নাম : মনুবালা গরাই স্বামীর নাম: দুঃখভঞ্জন গরাই বাড়ির নং : n0230 বয়স : 61 লিঙ্গ : মহিলা	WB/35/251/066159	ফটো উপলব্ধ

31	BRD3003803	ফটো উপলব্ধ	32	BRD3217387	ফটো উপলব্ধ	33	BRD1601418	ফটো উপলব্ধ
নাম : প্রতিমা গরাই স্বামীর নাম: জয়দেব গরাই বাড়ির নং : n0229 বয়স : 46 লিঙ্গ : মহিলা			নাম : মানিক গরাই পিতার নাম: মঙ্গল গরাই বাড়ির নং : n0243 বয়স : 38 লিঙ্গ : পুরুষ			নাম : দুঃখ ভঞ্জন গরাই পিতার নাম: অভয় গরাই বাড়ির নং : n0242 বয়স : 66 লিঙ্গ : পুরুষ		
34	BRD1601285	ফটো উপলব্ধ	35	BRD2480275	ফটো উপলব্ধ	36	BRD1601582	ফটো উপলব্ধ
নাম : আকুল গরাই পিতার নাম: ভোলানাথ গরাই বাড়ির নং : n0241 বয়স : 47 লিঙ্গ : পুরুষ			নাম : স্বপন কুমার গরাই পিতার নাম: লক্ষীকান্ত গরাই বাড়ির নং : n0240 বয়স : 43 লিঙ্গ : পুরুষ			নাম : লক্ষীকান্ত গরাই পিতার নাম: প্রমথ গরাই বাড়ির নং : n0239 বয়স : 66 লিঙ্গ : পুরুষ		
37	WB/35/251/066103	ফটো উপলব্ধ	38	WB/35/251/066500	ফটো উপলব্ধ	39	BRD1768357	ফটো উপলব্ধ
নাম : বংশী গরাই পিতার নাম: অনাথ গরাই বাড়ির নং : n0238 বয়স : 56 লিঙ্গ : পুরুষ			নাম : মথুর গরাই পিতার নাম: কিঙ্কর গরাই বাড়ির নং : n0237 বয়স : 63 লিঙ্গ : পুরুষ			নাম : জয়দেব গরাই পিতার নাম: কিঙ্কর গরাই বাড়ির নং : n0236 বয়স : 57 লিঙ্গ : পুরুষ		
40	NFN2064699	ফটো উপলব্ধ	41	NFN2702603	ফটো উপলব্ধ	42	NFN2627917	ফটো উপলব্ধ
নাম : সুজিত গরাই পিতার নাম: জয়দেব গরাই বাড়ির নং : 0236 বয়স : 27 লিঙ্গ : পুরুষ			নাম : রুস্পা গোরাই স্বামীর নাম: সুজিত গোরাই বাড়ির নং : 0236 বয়স : 22 লিঙ্গ : মহিলা			নাম : গুণদীপ দে পিতার নাম: অনুপ কুমার দে বাড়ির নং : এন0237 বয়স : 20 লিঙ্গ : পুরুষ		
43	NFN2573624	ফটো উপলব্ধ	44	NFN2547099	ফটো উপলব্ধ	45	NFN1504562	ফটো উপলব্ধ
নাম : উত্তম গরাই পিতার নাম: মথুর গরাই বাড়ির নং : n0237 বয়স : 21 লিঙ্গ : পুরুষ			নাম : উজ্জল গরাই পিতার নাম: বংশী গরাই বাড়ির নং : n0231 বয়স : 22 লিঙ্গ : পুরুষ			নাম : মানসী গাঙ্গুলী স্বামীর নাম: মধু গাঙ্গুলী বাড়ির নং : n0212 বয়স : 52 লিঙ্গ : মহিলা		
46	NFN1504554	ফটো উপলব্ধ	47	NFN1504513	ফটো উপলব্ধ	48	MJP2516441	ফটো উপলব্ধ
নাম : মধু গাঙ্গুলী পিতার নাম: বৈদ্যনাথ গাঙ্গুলী বাড়ির নং : n0211 বয়স : 59 লিঙ্গ : পুরুষ			নাম : সাধনা ঘোষ পিতার নাম: লক্ষীকান্ত ঘোষ বাড়ির নং : n0008 বয়স : 43 লিঙ্গ : মহিলা			নাম : অপর্ণা চক্রবর্তী স্বামীর নাম: সলিল চক্রবর্তী বাড়ির নং : n0422 বয়স : 50 লিঙ্গ : মহিলা		
49	IAP1944420	ফটো উপলব্ধ	50	IAP1699883	ফটো উপলব্ধ	51	MJP2518397	ফটো উপলব্ধ
নাম : সুপ্রতি চক্রবর্তী পিতার নাম: সলিল কুমার চক্রবর্তী বাড়ির নং : n0329 বয়স : 25 লিঙ্গ : মহিলা			নাম : সুপ্রিয় চক্রবর্তী পিতার নাম: সলিল কুমার চক্রবর্তী বাড়ির নং : n0422 বয়স : 28 লিঙ্গ : পুরুষ			নাম : সলিল কুমার চক্রবর্তী পিতার নাম: অনন্তলাল চক্রবর্তী বাড়ির নং : n0329 বয়স : 64 লিঙ্গ : পুরুষ		
52	WB/35/251/072034	ফটো উপলব্ধ	53	NFN1837459	ফটো উপলব্ধ	54	BRD2538288	ফটো উপলব্ধ
নাম : নিমাই চন্দ্র পাল পিতার নাম: নিরঞ্জন পাল বাড়ির নং : n0199 বয়স : 68 লিঙ্গ : পুরুষ			নাম : শিউলী চ্যাটাজ্জী স্বামীর নাম: সুপর্ণ চ্যাটাজ্জী বাড়ির নং : n0222 বয়স : 32 লিঙ্গ : মহিলা			নাম : সুপর্ণ চ্যাটাজ্জী পিতার নাম: রবীন চ্যাটাজ্জী বাড়ির নং : n0222 বয়স : 46 লিঙ্গ : পুরুষ		
55	NFN2633584	ফটো উপলব্ধ	56	NFN2188878	ফটো উপলব্ধ	57	NFN1837467	ফটো উপলব্ধ
নাম : কাবল দত্ত পিতার নাম: দুর্গাদাস দত্ত বাড়ির নং : এন0147 বয়স : 53 লিঙ্গ : পুরুষ			নাম : কিরণ পাণ্ডে স্বামীর নাম: গজেন্দ্র পাণ্ডে বাড়ির নং : এন0244 বয়স : 71 লিঙ্গ : মহিলা			নাম : বিবেক কুমার পাণ্ডে পিতার নাম: গজেন্দ্র পাণ্ডে বাড়ির নং : n0244 বয়স : 34 লিঙ্গ : পুরুষ		
58	BRD1601608	ফটো উপলব্ধ	59	WB/35/251/066024	ফটো উপলব্ধ	60	BRD2480507	ফটো উপলব্ধ
নাম : মীরা পাত্র পিতার নাম: মদন পাত্র বাড়ির নং : n0141 বয়স : 62 লিঙ্গ : মহিলা			নাম : নিতাই পাত্র পিতার নাম: নারায়ণ পাত্র বাড়ির নং : n0011 বয়স : 52 লিঙ্গ : পুরুষ			নাম : শিল্পী মন্ডল (পাত্র) স্বামীর নাম: নিমাই পাত্র বাড়ির নং : n0011 বয়স : 52 লিঙ্গ : মহিলা		

বিধানসভা নির্বাচনক্ষেত্রের নং, নাম : 252-বাঁকুড়া
ভাগ নং, নাম : 1-গ্রাম-শালবনী,পোঃ-শালবনী,মৌজা-শালবনী(উত্তর)

61	NFN1744580	ফটো উপলব্ধ	62	WB/35/251/066299	ফটো উপলব্ধ	63	BRD1602895	ফটো উপলব্ধ
নাম : সমাপ্তি পাত্র পিতার নাম: পুরুষোত্তম পাত্র বাড়ির নং : n0010 বয়স : 31 লিঙ্গ : মহিলা			নাম : সবিতা পাত্র স্বামীর নাম: পুরুষোত্তম পাত্র বাড়ির নং : n0010 বয়স : 56 লিঙ্গ : মহিলা			নাম : পুরুষোত্তম পাত্র পিতার নাম: চৈতন্য পাত্র বাড়ির নং : n0010 বয়স : 61 লিঙ্গ : পুরুষ		
64	WB/35/251/066250	ফটো উপলব্ধ	65	WB/35/251/066164	ফটো উপলব্ধ	66	BRD3003225	ফটো উপলব্ধ
নাম : সৌতম পাত্র পিতার নাম: চৈতন্য পাত্র বাড়ির নং : n0010 বয়স : 67 লিঙ্গ : পুরুষ			নাম : সুধারানী পাত্র স্বামীর নাম: রোহিত পাত্র বাড়ির নং : n0007 বয়স : 76 লিঙ্গ : মহিলা			নাম : দুর্গাদাস পাত্র পিতার নাম: আনন্দ পাত্র বাড়ির নং : n0142 বয়স : 80 লিঙ্গ : পুরুষ		
67	WB/35/251/069231	ফটো উপলব্ধ	68	WB/35/251/069357	ফটো উপলব্ধ	69	BRD2480549	ফটো উপলব্ধ
নাম : হীরা পাত্র স্বামীর নাম: দুর্গাদাস পাত্র বাড়ির নং : n0142 বয়স : 70 লিঙ্গ : মহিলা			নাম : তপন পাত্র পিতার নাম: দুর্গাদাস পাত্র বাড়ির নং : n0142 বয়স : 55 লিঙ্গ : পুরুষ			নাম : শিখা পাত্র স্বামীর নাম: তপন পাত্র বাড়ির নং : n0142 বয়স : 50 লিঙ্গ : মহিলা		
70	WB/35/251/069394	ফটো উপলব্ধ	71	WB/35/251/069467	ফটো উপলব্ধ	72	BRD2890218	ফটো উপলব্ধ
নাম : রঞ্জিত পাত্র পিতার নাম: বিজয় পাত্র বাড়ির নং : n0143 বয়স : 66 লিঙ্গ : পুরুষ			নাম : শীলা পাত্র স্বামীর নাম: রঞ্জিত পাত্র বাড়ির নং : n0143 বয়স : 56 লিঙ্গ : মহিলা			নাম : শ্রীকান্ত পাত্র পিতার নাম: রঞ্জিত পাত্র বাড়ির নং : n0143 বয়স : 39 লিঙ্গ : পুরুষ		
73	NFN1744408	ফটো উপলব্ধ	74	WB/35/251/069593	ফটো উপলব্ধ	75	BRD3003779	ফটো উপলব্ধ
নাম : মামনী পাত্র স্বামীর নাম: শ্রীকান্ত পাত্র বাড়ির নং : n0143 বয়স : 30 লিঙ্গ : মহিলা			নাম : ভাস্কর কুমার পাত্র পিতার নাম: গতিলাল পাত্র বাড়ির নং : n0157 বয়স : 76 লিঙ্গ : পুরুষ			নাম : শুভ্রাংশু পাত্র পিতার নাম: ভাস্কর পাত্র বাড়ির নং : n0157 বয়স : 39 লিঙ্গ : পুরুষ		
76	BRD1600816	ফটো উপলব্ধ	77	WB/35/251/069211	ফটো উপলব্ধ	78	BRD2042810	ফটো উপলব্ধ
নাম : কাশীনাথ পাত্র পিতার নাম: বিজয় পাত্র বাড়ির নং : n0173 বয়স : 73 লিঙ্গ : পুরুষ			নাম : আন্মা পাত্র স্বামীর নাম: কাশীনাথ পাত্র বাড়ির নং : n0173 বয়স : 63 লিঙ্গ : মহিলা			নাম : স্বরূপ পাত্র পিতার নাম: কাশীনাথ পাত্র বাড়ির নং : n0173 বয়স : 43 লিঙ্গ : পুরুষ		
79	BRD2890176	ফটো উপলব্ধ	80	WB/35/251/069295	ফটো উপলব্ধ	81	BRD1602119	ফটো উপলব্ধ
নাম : মালা পাত্র স্বামীর নাম: সরূপ পাত্র বাড়ির নং : n0173 বয়স : 38 লিঙ্গ : মহিলা			নাম : অঞ্জনা পাত্র স্বামীর নাম: পঞ্চানন পাত্র বাড়ির নং : n0174 বয়স : 81 লিঙ্গ : মহিলা			নাম : সঞ্জয় পাত্র পিতার নাম: পঞ্চানন পাত্র বাড়ির নং : n0174 বয়স : 55 লিঙ্গ : পুরুষ		
82	BRD1602804	ফটো উপলব্ধ	83	WB/35/251/069577	ফটো উপলব্ধ	84	WB/35/251/069471	ফটো উপলব্ধ
নাম : লক্ষ্মীপ্রিয়া পাত্র স্বামীর নাম: সঞ্জয় পাত্র বাড়ির নং : n0174 বয়স : 49 লিঙ্গ : মহিলা			নাম : শক্তিপদ পাত্র পিতার নাম: বিজয় পাত্র বাড়ির নং : n0175 বয়স : 71 লিঙ্গ : পুরুষ			নাম : কল্পনা পাত্র স্বামীর নাম: শক্তিপদ পাত্র বাড়ির নং : n0175 বয়স : 66 লিঙ্গ : মহিলা		
85	WB/35/251/069524	ফটো উপলব্ধ	86	WB/35/251/069353	ফটো উপলব্ধ	87	BRD1601962	ফটো উপলব্ধ
নাম : মধুমতী পাত্র স্বামীর নাম: কালীপদ পাত্র বাড়ির নং : n0176 বয়স : 76 লিঙ্গ : মহিলা			নাম : সৌতম পাত্র পিতার নাম: কালীপদ পাত্র বাড়ির নং : n0176 বয়স : 58 লিঙ্গ : পুরুষ			নাম : আন্মা পাত্র স্বামীর নাম: সৌতম পাত্র বাড়ির নং : n0176 বয়স : 53 লিঙ্গ : মহিলা		
88	BRD3003274	ফটো উপলব্ধ	89	NFN1968460	ফটো উপলব্ধ	90	NFN1968494	ফটো উপলব্ধ
নাম : অলকা পাত্র স্বামীর নাম: ভুগুরাম পাত্র বাড়ির নং : n0183 বয়স : 66 লিঙ্গ : মহিলা			নাম : সৌরভ পাত্র পিতার নাম: তপন পাত্র বাড়ির নং : n0142 বয়স : 28 লিঙ্গ : পুরুষ			নাম : রিয়া পাত্র পিতার নাম: সৌতম পাত্র বাড়ির নং : n0176 বয়স : 28 লিঙ্গ : মহিলা		

বিধানসভা নির্বাচনক্ষেত্রের নং, নাম : 252-বাঁকুড়া
ভাগ নং, নাম : 1-গ্রাম-শালবনী,পোঃ-শালবনী,মৌজা-শালবনী(উত্তর)

91 নাম : সুরজ কুমার পাত্র পিতার নাম: গৌতম পাত্র বাড়ির নং : এন0176 বয়স : 22 লিঙ্গ : পুরুষ	NFN2693711 ফটো উপলব্ধ	92 নাম : চিন্ময় পাত্র পিতার নাম: বাউরীদাস পাত্র বাড়ির নং : n0013 বয়স : 44 লিঙ্গ : পুরুষ	NFN0153122 ফটো উপলব্ধ	93 নাম : পারুল পাত্র স্বামীর নাম: বাউরীদাস পাত্র বাড়ির নং : n0013 বয়স : 63 লিঙ্গ : মহিলা	WB/35/251/066441 ফটো উপলব্ধ
94 নাম : অমৃতেন্দু পাত্র পিতার নাম: অনিরুদ্ধ পাত্র বাড়ির নং : n0012 বয়স : 38 লিঙ্গ : পুরুষ	BRD3217163 ফটো উপলব্ধ	95 নাম : প্রাননাথ পাত্র পিতার নাম: অনিরুদ্ধ পাত্র বাড়ির নং : n0012 বয়স : 30 লিঙ্গ : পুরুষ	NFN1744655 ফটো উপলব্ধ	96 নাম : রমা পাত্র স্বামীর নাম: অনিরুদ্ধ পাত্র বাড়ির নং : n0012 বয়স : 55 লিঙ্গ : মহিলা	WB/35/251/066107 ফটো উপলব্ধ
97 নাম : অনিরুদ্ধ পাত্র পিতার নাম: পরেশ পাত্র বাড়ির নং : n0012 বয়স : 66 লিঙ্গ : পুরুষ	WB/35/251/066057 ফটো উপলব্ধ	98 নাম : রেবতী পাত্র স্বামীর নাম: পরেশ পাত্র বাড়ির নং : n0012 বয়স : 79 লিঙ্গ : মহিলা	WB/35/251/066038 ফটো উপলব্ধ	99 নাম : অমৃতা মন্ডল (পাত্র) স্বামীর নাম: নিতাই পাত্র বাড়ির নং : n0011 বয়স : 47 লিঙ্গ : মহিলা	BRD2480515 ফটো উপলব্ধ
100 নাম : মাধব পাত্র পিতার নাম: হরিপদ পাত্র বাড়ির নং : n0017 বয়স : 67 লিঙ্গ : পুরুষ	WB/35/251/066153 ফটো উপলব্ধ	101 নাম : মৌসুমী পাত্র স্বামীর নাম: শুভ্রাংশু পাত্র বাড়ির নং : এন0157 বয়স : 31 লিঙ্গ : মহিলা	NFN2188803 ফটো উপলব্ধ	102 নাম : দীপক পাত্র পিতার নাম: দুর্গাদাস পাত্র বাড়ির নং : n0142 বয়স : 52 লিঙ্গ : পুরুষ	WB/35/251/069662 ফটো উপলব্ধ
103 নাম : অনিতা পাত্র স্বামীর নাম: দীপক পাত্র বাড়ির নং : n0142 বয়স : 48 লিঙ্গ : মহিলা	BRD2480556 ফটো উপলব্ধ	104 নাম : পারমিতা পাত্র পিতার নাম: পরমার্থ পাত্র বাড়ির নং : N0027 বয়স : 25 লিঙ্গ : মহিলা	NFN2188720 ফটো উপলব্ধ	105 নাম : শচীন পাত্র পিতার নাম: দীপক পাত্র বাড়ির নং : N0142 বয়স : 26 লিঙ্গ : পুরুষ	NFN2161586 ফটো উপলব্ধ
106 নাম : অবলা পাত্র স্বামীর নাম: রামসুন্দর পাত্র বাড়ির নং : n0027 বয়স : 85 লিঙ্গ : মহিলা	NFN2293264 ফটো উপলব্ধ	107 নাম : মিঠু পাত্র স্বামীর নাম: সারথি পাত্র বাড়ির নং : n0027 বয়স : 45 লিঙ্গ : মহিলা	BRD3217395 ফটো উপলব্ধ	108 নাম : ডলি পাত্র স্বামীর নাম: মিলন পাত্র বাড়ির নং : n0044 বয়স : 65 লিঙ্গ : মহিলা	NFN2044576 ফটো উপলব্ধ
109 নাম : সানন্দা পাত্র পিতার নাম: শিবশীষ পাত্র বাড়ির নং : 0015 বয়স : 27 লিঙ্গ : মহিলা	NFN2064632 ফটো উপলব্ধ	110 নাম : রেনুশ্রী পাত্র পিতার নাম: রামসুন্দর পাত্র বাড়ির নং : n0027 বয়স : 68 লিঙ্গ : মহিলা	NFN2293223 ফটো উপলব্ধ	111 নাম : কাকলি পাত্র স্বামীর নাম: চিন্ময় পাত্র বাড়ির নং : n0013 বয়স : 39 লিঙ্গ : মহিলা	NFN1355239 ফটো উপলব্ধ
112 নাম : রসময় পাত্র পিতার নাম: বাউরীদাস পাত্র বাড়ির নং : n0013 বয়স : 41 লিঙ্গ : পুরুষ	BRD2416626 ফটো উপলব্ধ	113 নাম : আদিত্য পাত্র পিতার নাম: গোবিন্দ পাত্র বাড়ির নং : এন0196 বয়স : 59 লিঙ্গ : পুরুষ	NFN2500346 ফটো উপলব্ধ	114 নাম : সারথী পাত্র স্বামীর নাম: আদিত্য পাত্র বাড়ির নং : n0014 বয়স : 56 লিঙ্গ : মহিলা	WB/35/251/066440 ফটো উপলব্ধ
115 নাম : শান্তিময় পাত্র পিতার নাম: আদিত্য পাত্র বাড়ির নং : n0014 বয়স : 38 লিঙ্গ : পুরুষ	BRD3217320 ফটো উপলব্ধ	116 নাম : টিঙ্কু (পাত্র) প্রতিহার স্বামীর নাম: শান্তিময় পাত্র বাড়ির নং : n0014 বয়স : 29 লিঙ্গ : মহিলা	NFN1871938 ফটো উপলব্ধ	117 নাম : দয়াময় পাত্র পিতার নাম: আদিত্য পাত্র বাড়ির নং : n0014 বয়স : 34 লিঙ্গ : পুরুষ	NFN1355213 ফটো উপলব্ধ
118 নাম : অনিকেত পাত্র পিতার নাম: শিবশীষ পাত্র বাড়ির নং : n0015 বয়স : 30 লিঙ্গ : পুরুষ	NFN1744648 ফটো উপলব্ধ	119 নাম : সরস্বতী পাত্র স্বামীর নাম: যাদব পাত্র বাড়ির নং : n0016 বয়স : 69 লিঙ্গ : মহিলা	WB/35/251/066183 ফটো উপলব্ধ	120 নাম : বামাচরন পাত্র পিতার নাম: যাদব পাত্র বাড়ির নং : n0016 বয়স : 52 লিঙ্গ : পুরুষ	WB/35/251/066292 ফটো উপলব্ধ

বিধানসভা নির্বাচনক্ষেত্রের নং, নাম : 252-বাঁকুড়া
ভাগ নং, নাম : 1-গ্রাম-শালবনী,পোঃ-শালবনী,মৌজা-শালবনী(উত্তর)

121	BRD2890200	ফটো উপলব্ধ	122	WB/35/251/066227	ফটো উপলব্ধ	123	WB/35/251/066298	ফটো উপলব্ধ
নাম : রিক্ত পাত্র স্বামীর নাম: বামাচরণ পাত্র বাড়ির নং : n0016 বয়স : 45 লিঙ্গ : মহিলা			নাম : বন্দনা পাত্র স্বামীর নাম: মাধব পাত্র বাড়ির নং : n0017 বয়স : 58 লিঙ্গ : মহিলা			নাম : প্রদীপ পাত্র পিতার নাম: হরিপদ পাত্র বাড়ির নং : n0018 বয়স : 58 লিঙ্গ : পুরুষ		
124	BRD1602192	ফটো উপলব্ধ	125	WB/35/251/066053	ফটো উপলব্ধ	126	BRD2480465	ফটো উপলব্ধ
নাম : মিঠু পাত্র স্বামীর নাম: প্রদীপ পাত্র বাড়ির নং : n0018 বয়স : 54 লিঙ্গ : মহিলা			নাম : পরমার্থ পাত্র পিতার নাম: রামসুন্দর পাত্র বাড়ির নং : n0027 বয়স : 63 লিঙ্গ : পুরুষ			নাম : রমা শীট (পাত্র) স্বামীর নাম: পরমার্থ পাত্র বাড়ির নং : n0027 বয়স : 52 লিঙ্গ : মহিলা		
127	WB/35/251/066418	ফটো উপলব্ধ	128	NFN1744317	ফটো উপলব্ধ	129	BRD3003266	ফটো উপলব্ধ
নাম : শিবানী পাত্র স্বামীর নাম: লালমোহন পাত্র বাড়ির নং : n0028 বয়স : 66 লিঙ্গ : মহিলা			নাম : ভৈরব পাত্র পিতার নাম: লালমোহন পাত্র বাড়ির নং : n0028 বয়স : 30 লিঙ্গ : পুরুষ			নাম : কম্পনা পাত্র স্বামীর নাম: জগন্নাথ পাত্র বাড়ির নং : n0029 বয়স : 53 লিঙ্গ : মহিলা		
130	NFN1603828	ফটো উপলব্ধ	131	WB/35/251/066458	ফটো উপলব্ধ	132	BRD3217411	ফটো উপলব্ধ
নাম : সৌমেন পাত্র পিতার নাম: জগন্নাথ পাত্র বাড়ির নং : n0029 বয়স : 32 লিঙ্গ : পুরুষ			নাম : পদ্মা পাত্র স্বামীর নাম: গৌরাজ পাত্র বাড়ির নং : n0030 বয়স : 60 লিঙ্গ : মহিলা			নাম : বুদ্ধদেব পাত্র পিতার নাম: গৌরাজ পাত্র বাড়ির নং : n0030 বয়স : 39 লিঙ্গ : পুরুষ		
133	BRD3003258	ফটো উপলব্ধ	134	WB/35/251/066456	ফটো উপলব্ধ	135	WB/35/251/066136	ফটো উপলব্ধ
নাম : ঝর্ণা পাত্র পিতার নাম: বলরাম পাত্র বাড়ির নং : n0030 বয়স : 51 লিঙ্গ : মহিলা			নাম : ছায়া পাত্র পিতার নাম: গোপাল পাত্র বাড়ির নং : n0044 বয়স : 63 লিঙ্গ : মহিলা			নাম : মিলন পাত্র পিতার নাম: গোপাল পাত্র বাড়ির নং : n0044 বয়স : 61 লিঙ্গ : পুরুষ		
136	BRD1600949	ফটো উপলব্ধ	137	GGM2162204	ফটো উপলব্ধ	138	BRD0150128	ফটো উপলব্ধ
নাম : প্রদীপ পাত্র পিতার নাম: গোপাল পাত্র বাড়ির নং : n0044 বয়স : 52 লিঙ্গ : পুরুষ			নাম : সোমা কুণ্ডু (পাত্র) স্বামীর নাম: প্রদীপ পাত্র বাড়ির নং : n0044 বয়স : 43 লিঙ্গ : মহিলা			নাম : মায়্যা পাত্র (মাজি) স্বামীর নাম: শ্যামল মাজি বাড়ির নং : n0044 বয়স : 55 লিঙ্গ : মহিলা		
139	WB/35/251/066116	ফটো উপলব্ধ	140	WB/35/251/066310	ফটো উপলব্ধ	141	NFN2634897	ফটো উপলব্ধ
নাম : দুর্গাদাস পাত্র পিতার নাম: প্রহ্লাদ পাত্র বাড়ির নং : n0045 বয়স : 78 লিঙ্গ : পুরুষ			নাম : সন্ধ্যা পাত্র স্বামীর নাম: দুর্গাদাস পাত্র বাড়ির নং : n0045 বয়স : 71 লিঙ্গ : মহিলা			নাম : কার্তিক পাত্র পিতার নাম: দুর্গাদাস পাত্র বাড়ির নং : এন0045 বয়স : 53 লিঙ্গ : পুরুষ		
142	BRD2890184	ফটো উপলব্ধ	143	BRD1602127	ফটো উপলব্ধ	144	BRD2480606	ফটো উপলব্ধ
নাম : সুজাতা পাত্র স্বামীর নাম: কার্তিক পাত্র বাড়ির নং : n0045 বয়স : 42 লিঙ্গ : মহিলা			নাম : বাউরীদাস পাত্র পিতার নাম: মদন পাত্র বাড়ির নং : n0141 বয়স : 66 লিঙ্গ : পুরুষ			নাম : পুর্নিমা পাত্র স্বামীর নাম: বাউরীদাস পাত্র বাড়ির নং : n0141 বয়স : 61 লিঙ্গ : মহিলা		
145	NFN2701605	ফটো উপলব্ধ	146	WB/35/251/069536	ফটো উপলব্ধ	147	NFN1677194	ফটো উপলব্ধ
নাম : সহদেব ধবল পিতার নাম: অনিল ধবল বাড়ির নং : এন0334 বয়স : 50 লিঙ্গ : পুরুষ			নাম : বাবলু পাত্র পিতার নাম: মদন পাত্র বাড়ির নং : n0141 বয়স : 49 লিঙ্গ : পুরুষ			নাম : সীমা ধবল স্বামীর নাম: সহদেব ধবল বাড়ির নং : এন0334 বয়স : 40 লিঙ্গ : মহিলা		
148	NFN2640316	ফটো উপলব্ধ	149	NFN2167823	ফটো উপলব্ধ	150	BRD1601640	ফটো উপলব্ধ
নাম : সুমিতা ধবল পিতার নাম: সহদেব ধবল বাড়ির নং : এন0334 বয়স : 22 লিঙ্গ : মহিলা			নাম : শিল্পারতি পাত্র পিতার নাম: নিমাই পাত্র বাড়ির নং : N0011 বয়স : 26 লিঙ্গ : মহিলা			নাম : গৌরাজ পাত্র পিতার নাম: বলরাম পাত্র বাড়ির নং : n0030 বয়স : 65 লিঙ্গ : পুরুষ		

151	NFN1129964	ফটো উপলব্ধ	152	BRD3003209	ফটো উপলব্ধ	153	NFN2293256	ফটো উপলব্ধ
নাম : অন্তরা পাত্র পিতার নাম: সঞ্জয় পাত্র বাড়ির নং : n0027 বয়স : 35 লিঙ্গ : মহিলা			নাম : কল্যান পাত্র পিতার নাম: রামসুন্দর পাত্র বাড়ির নং : গ্রাম -শালবনী বয়স : 61 লিঙ্গ : পুরুষ			নাম : বার্ণা পাত্র পিতার নাম: রামসুন্দর পাত্র বাড়ির নং : n0027 বয়স : 69 লিঙ্গ : মহিলা		
154	BRD2480481	ফটো উপলব্ধ	155	BRD1600444	ফটো উপলব্ধ	156	NFN2293231	ফটো উপলব্ধ
নাম : কাবেরী কারক পাত্র স্বামীর নাম: কল্যান পাত্র বাড়ির নং : গ্রাম -শালবনী বয়স : 44 লিঙ্গ : মহিলা			নাম : সারথী পাত্র পিতার নাম: রামসুন্দর পাত্র বাড়ির নং : n0027 বয়স : 54 লিঙ্গ : পুরুষ			নাম : পার্থ পাত্র পিতার নাম: রামসুন্দর পাত্র বাড়ির নং : n0027 বয়স : 58 লিঙ্গ : পুরুষ		
157	NFN2167393	ফটো উপলব্ধ	158	NFN2161669	ফটো উপলব্ধ	159	NFN2161677	ফটো উপলব্ধ
নাম : দেবারতি পাত্র পিতার নাম: নিমাই পাত্র বাড়ির নং : N0011 বয়স : 26 লিঙ্গ : মহিলা			নাম : কনিকা পাত্র পিতার নাম: কল্যান পাত্র বাড়ির নং : গ্রাম -শালবনী বয়স : 26 লিঙ্গ : মহিলা			নাম : প্রীতি পাত্র পিতার নাম: বামাচরন পাত্র বাড়ির নং : N0016 বয়স : 26 লিঙ্গ : মহিলা		
160	NFN2161727	ফটো উপলব্ধ	161	NFN2161735	ফটো উপলব্ধ	162	NFN2546760	ফটো উপলব্ধ
নাম : অভিজিত পাত্র পিতার নাম: সঞ্জয় পাত্র বাড়ির নং : N0174 বয়স : 29 লিঙ্গ : পুরুষ			নাম : বিশ্বজিৎ পাত্র পিতার নাম: সঞ্জয় পাত্র বাড়ির নং : N0174 বয়স : 28 লিঙ্গ : পুরুষ			নাম : নিভূতা পাত্র পিতার নাম: নিতাই পাত্র বাড়ির নং : n0011 বয়স : 23 লিঙ্গ : মহিলা		
163	NFN2546794	ফটো উপলব্ধ	164	BRD2480499	ফটো উপলব্ধ	165	NFN2316297	ফটো উপলব্ধ
নাম : প্রমিত পাত্র পিতার নাম: পার্থ পাত্র বাড়ির নং : n0027 বয়স : 22 লিঙ্গ : পুরুষ			নাম : সুমিত্রা পাত্র স্বামীর নাম: পার্থ পাত্র বাড়ির নং : n0027 বয়স : 45 লিঙ্গ : মহিলা			নাম : পায়েল পাত্র দে স্বামীর নাম: বুদ্ধদেব পাত্র বাড়ির নং : n0030 বয়স : 25 লিঙ্গ : মহিলা		
166	UNU1526359	ফটো উপলব্ধ	167	NFN2671295	ফটো উপলব্ধ	168	BRD1601673	ফটো উপলব্ধ
নাম : শুভজিৎ কুন্ডু পিতার নাম: ভীম কুন্ডু বাড়ির নং : n0173 বয়স : 29 লিঙ্গ : পুরুষ			নাম : রিচা পাত্র পিতার নাম: স্বরূপ পাত্র বাড়ির নং : এন0172 বয়স : 20 লিঙ্গ : মহিলা			নাম : জগন্নাথ পাত্র পিতার নাম: বলরাম পাত্র বাড়ির নং : n0029 বয়স : 60 লিঙ্গ : পুরুষ		
169	NFN2293280	ফটো উপলব্ধ	170	NFN1604024	ফটো উপলব্ধ	171	NFN2417988	ফটো উপলব্ধ
নাম : ভাগ্যধর পাত্র পিতার নাম: রামসুন্দর পাত্র বাড়ির নং : n0027 বয়স : 53 লিঙ্গ : পুরুষ			নাম : অমিতা পাত্র স্বামীর নাম: তারাপদ পাত্র বাড়ির নং : n0016 বয়স : 35 লিঙ্গ : মহিলা			নাম : সৌরভ পাত্র পিতার নাম: পুরুষোত্তম পাত্র বাড়ির নং : n0010 বয়স : 23 লিঙ্গ : পুরুষ		
172	NFN2417749	ফটো উপলব্ধ	173	BRD2478782	ফটো উপলব্ধ	174	NFN2164416	ফটো উপলব্ধ
নাম : কেয়া পাত্র পিতার নাম: কার্তিক পাত্র বাড়ির নং : n0045 বয়স : 24 লিঙ্গ : মহিলা			নাম : রুস্পা পাত্র স্বামীর নাম: ভাগ্যধর পাত্র বাড়ির নং : n0027 বয়স : 43 লিঙ্গ : মহিলা			নাম : শিল্পা পাত্র স্বামীর নাম: সচিন পাত্র বাড়ির নং : এন0142 বয়স : 26 লিঙ্গ : মহিলা		
175	NFN2417806	ফটো উপলব্ধ	176	NFN2425999	ফটো উপলব্ধ	177	NFN2295806	ফটো উপলব্ধ
নাম : সত্যলেখা পাত্র পিতার নাম: তপন পাত্র বাড়ির নং : n0142 বয়স : 23 লিঙ্গ : মহিলা			নাম : শান্তি পাত্র স্বামীর নাম: ভাস্কর কুমার পাত্র বাড়ির নং : n0157 বয়স : 60 লিঙ্গ : মহিলা			নাম : কৃষ্ণা পাত্র পাল স্বামীর নাম: শিবশীষ পাত্র বাড়ির নং : n0015 বয়স : 51 লিঙ্গ : মহিলা		
178	NFN2547131	ফটো উপলব্ধ	179	NFN2312965	ফটো উপলব্ধ	180	NFN2295798	ফটো উপলব্ধ
নাম : কসিৎকা পাত্র পিতার নাম: কল্যান পাত্র বাড়ির নং : n0027 বয়স : 22 লিঙ্গ : মহিলা			নাম : নিমাই চন্দ্র পাত্র পিতার নাম: নারায়ন পাত্র বাড়ির নং : n0011 বয়স : 56 লিঙ্গ : পুরুষ			নাম : শিবশীষ পাত্র পিতার নাম: বুকুল চন্দ্র পাত্র বাড়ির নং : n0015 বয়স : 58 লিঙ্গ : পুরুষ		

বিধানসভা নির্বাচনক্ষেত্রের নং, নাম : 252-বাঁকুড়া
ভাগ নং, নাম : 1-গ্রাম-শালবনী,পোঃ-শালবনী,মৌজা-শালবনী(উত্তর)

181 নাম : বিদ্যাৎ পাত্র পিতার নাম: অপূর্ব পাত্র বাড়ির নং : এন0145 বয়স : 26 লিঙ্গ : পুরুষ	NFN2188746 ফটো উপলব্ধ	182 নাম : প্রবীর পাল পিতার নাম: দিবাকর পাল বাড়ির নং : এন0114 বয়স : 59 লিঙ্গ : পুরুষ	UNU1933803 ফটো উপলব্ধ	183 নাম : অনুশ্রী পাত্র স্বামীর নাম: অপূর্ব পাত্র বাড়ির নং : n0144 বয়স : 49 লিঙ্গ : মহিলা	BRD1602556 ফটো উপলব্ধ
184 নাম : তারাপদ পাত্র পিতার নাম: যাদব চন্দ্র পাত্র বাড়ির নং : শালবনী বয়স : 47 লিঙ্গ : পুরুষ	BRD2890192 ফটো উপলব্ধ	185 নাম : চায়না নন্দী স্বামীর নাম: বিদ্যাশঙ্কর মল্লিক বাড়ির নং : n0017 বয়স : 53 লিঙ্গ : মহিলা	RNG1599406 ফটো উপলব্ধ	186 নাম : বিদ্যাশঙ্কর মল্লিক পিতার নাম: শশাঙ্কশেখর মল্লিক বাড়ির নং : n0018 বয়স : 55 লিঙ্গ : পুরুষ	NFN2561785 ফটো উপলব্ধ
187 নাম : বুলটা দাস স্বামীর নাম: গৌতম দাস বাড়ির নং : n0250 বয়স : 38 লিঙ্গ : মহিলা	FRY2609584 ফটো উপলব্ধ	188 নাম : নিরুবালা পাল স্বামীর নাম: অর্জুন পাল বাড়ির নং : n0057 বয়স : 66 লিঙ্গ : মহিলা	NFN2616522 ফটো উপলব্ধ	189 নাম : অঞ্জু মন্ডল স্বামীর নাম: সুকুমার মন্ডল বাড়ির নং : 0197 বয়স : 56 লিঙ্গ : মহিলা	BRD2890614 ফটো উপলব্ধ
190 নাম : কমলিকা দে স্বামীর নাম: বিপ্লব পাল বাড়ির নং : n0187 বয়স : 41 লিঙ্গ : মহিলা	NFN1604156 ফটো উপলব্ধ	191 নাম : সুকুমার মন্ডল পিতার নাম: মদন মোহন মন্ডল বাড়ির নং : 0197 বয়স : 69 লিঙ্গ : পুরুষ	BRD2890622 ফটো উপলব্ধ	192 নাম : প্রশান্ত পাল পিতার নাম: শঙ্কর পাল বাড়ির নং : n0026 বয়স : 42 লিঙ্গ : পুরুষ	NFN2418077 ফটো উপলব্ধ
193 নাম : পিউ পাল পিতার নাম: স্বপন পাল বাড়ির নং : n0146 বয়স : 23 লিঙ্গ : মহিলা	NFN2417889 ফটো উপলব্ধ	194 নাম : সৌমেন নন্দী পিতার নাম: কাঞ্চন নন্দী বাড়ির নং : n0140 বয়স : 22 লিঙ্গ : পুরুষ	NFN2547164 ফটো উপলব্ধ	195 নাম : কমলেন্দু দত্ত পিতার নাম: কাবলু দত্ত বাড়ির নং : n0268 বয়স : 24 লিঙ্গ : পুরুষ	NFN2547321 ফটো উপলব্ধ
196 নাম : সৌরভ বাউরী পিতার নাম: সুনীল বাউরী বাড়ির নং : n0097 বয়স : 22 লিঙ্গ : পুরুষ	NFN2547206 ফটো উপলব্ধ	197 নাম : সোয়েতা পাল পিতার নাম: গৌরাজ পাল বাড়ির নং : n0131 বয়স : 22 লিঙ্গ : মহিলা	NFN2547222 ফটো উপলব্ধ	198 নাম : মুনমুন পাল স্বামীর নাম: শান্তনু পাল বাড়ির নং : n0196 বয়স : 33 লিঙ্গ : মহিলা	NVP1256809 ফটো উপলব্ধ
199 নাম : রুদ্রনীল পাল পিতার নাম: হেমন্ত পাল বাড়ির নং : n0006 বয়স : 22 লিঙ্গ : পুরুষ	NFN2546901 ফটো উপলব্ধ	200 নাম : সৌমিক পাল পিতার নাম: অশোক কুমার পাল বাড়ির নং : VILL-SHALBONI বয়স : 23 লিঙ্গ : পুরুষ	NFN2417780 ফটো উপলব্ধ	201 নাম : অসীম নন্দী পিতার নাম: কাঞ্চন নন্দী বাড়ির নং : n0140 বয়স : 24 লিঙ্গ : পুরুষ	NFN2418085 ফটো উপলব্ধ
202 নাম : সৌরভ পাল পিতার নাম: জীতেন পাল বাড়ির নং : n0155 বয়স : 38 লিঙ্গ : পুরুষ	BRD2890259 ফটো উপলব্ধ	203 নাম : সৌরভ পাল পিতার নাম: বিজয় চন্দ্র পাল বাড়ির নং : n0160 বয়স : 48 লিঙ্গ : পুরুষ	BRD1602259 ফটো উপলব্ধ	204 নাম : হেমন্ত পাল পিতার নাম: বৈদ্যনাথ পাল বাড়ির নং : n0006 বয়স : 48 লিঙ্গ : পুরুষ	BRD1601616 ফটো উপলব্ধ
205 নাম : সৌমিক পাল পিতার নাম: সৌরাজ পাল বাড়ির নং : N0131 বয়স : 26 লিঙ্গ : পুরুষ	NFN2161594 ফটো উপলব্ধ	206 নাম : সঞ্জিতা পাল পিতার নাম: সমীর পাল বাড়ির নং : N0151 বয়স : 26 লিঙ্গ : মহিলা	NFN2161743 ফটো উপলব্ধ	207 নাম : প্রিয়া মন্ডল স্বামীর নাম: প্রদীপ কুমার মন্ডল বাড়ির নং : n0197 বয়স : 26 লিঙ্গ : মহিলা	NFN2161750 ফটো উপলব্ধ
208 নাম : মহিমা পাল পিতার নাম: সুশান্ত পাল বাড়ির নং : N0219 বয়স : 26 লিঙ্গ : মহিলা	NFN2161628 ফটো উপলব্ধ	209 নাম : ভরত চন্দ্র পাল পিতার নাম: শ্যামাপদ পাল বাড়ির নং : N0128 বয়স : 62 লিঙ্গ : পুরুষ	NFN2173110 ফটো উপলব্ধ	210 নাম : গৌরী রানি পাল স্বামীর নাম: ভরত চন্দ্র পাল বাড়ির নং : N0128 বয়স : 61 লিঙ্গ : মহিলা	NFN2173128 ফটো উপলব্ধ

বিধানসভা নির্বাচনক্ষেত্রের নং, নাম : 252-বাঁকুড়া
ভাগ নং, নাম : 1-গ্রাম-শালবনী,পোঃ-শালবনী,মৌজা-শালবনী(উত্তর)

211 নাম : দেবর্ষি পাল পিতার নাম: ভরত চন্দ্র পাল বাড়ির নং : N0128 বয়স : 29 লিঙ্গ : পুরুষ	NFN2173136 ফটো উপলব্ধ	212 নাম : উবী পাল পিতার নাম: ভরত চন্দ্র পাল বাড়ির নং : N0128 বয়স : 26 লিঙ্গ : মহিলা	NFN2173144 ফটো উপলব্ধ	213 নাম : উত্তম পাল পিতার নাম: রঘুনাথ পাল বাড়ির নং : এন0133 বয়স : 38 লিঙ্গ : পুরুষ	BRD2890309 ফটো উপলব্ধ
214 নাম : মনিকা পাল স্বামীর নাম: সুকান্ত পাল বাড়ির নং : n0147 বয়স : 27 লিঙ্গ : মহিলা	NFN2316487 ফটো উপলব্ধ	215 নাম : নেহা পাল পিতার নাম: ত্রিভাঙ্গ পাল বাড়ির নং : n0148 বয়স : 24 লিঙ্গ : মহিলা	NFN2316263 ফটো উপলব্ধ	216 নাম : বিপ্লব পাল পিতার নাম: দেবাদিত্য পাল বাড়ির নং : n0187 বয়স : 43 লিঙ্গ : পুরুষ	BRD1769124 ফটো উপলব্ধ
217 নাম : কবিতা পাল স্বামীর নাম: বিপদতারণ পাল বাড়ির নং : এন0126 বয়স : 48 লিঙ্গ : মহিলা	NFN2188951 ফটো উপলব্ধ	218 নাম : অনুভা ষম্মগ্রহী পাল স্বামীর নাম: শান্তিপ্রিয় পাল বাড়ির নং : এন0158 বয়স : 36 লিঙ্গ : মহিলা	NFN2189009 ফটো উপলব্ধ	219 নাম : তপন পাল পিতার নাম: অশোক পাল বাড়ির নং : n0189 বয়স : 37 লিঙ্গ : পুরুষ	BRD3265410 ফটো উপলব্ধ
220 নাম : মঞ্জুশ্রী স্বামীর নাম: কাবুল দত্ত বাড়ির নং : এন0147 বয়স : 48 লিঙ্গ : মহিলা	BRD3268018 ফটো উপলব্ধ	221 নাম : গৌরান্ধ পাল পিতার নাম: কৃষ্ণপদ পাল বাড়ির নং : n0131 বয়স : 56 লিঙ্গ : পুরুষ	WB/35/251/069145 ফটো উপলব্ধ	222 নাম : সুমন পাল পিতার নাম: অমিত পাল বাড়ির নং : 0146 বয়স : 27 লিঙ্গ : পুরুষ	NFN2064657 ফটো উপলব্ধ
223 নাম : শম্পা পাল (কুস্তকার) স্বামীর নাম: স্বপন পাল বাড়ির নং : 0189 বয়স : 29 লিঙ্গ : মহিলা	NFN2064772 ফটো উপলব্ধ	224 নাম : তাপসী পাল স্বামীর নাম: সুশান্ত পাল বাড়ির নং : n0220 বয়স : 42 লিঙ্গ : মহিলা	DGG2527430 ফটো উপলব্ধ	225 নাম : কুশধ্বজ পাল পিতার নাম: রঘুনাথ পাল বাড়ির নং : n0225 বয়স : 56 লিঙ্গ : পুরুষ	WB/35/251/486014 ফটো উপলব্ধ
226 নাম : কিরণ পাল পিতার নাম: কুশধ্বজ পাল বাড়ির নং : n0225 বয়স : 29 লিঙ্গ : পুরুষ	NFN1871755 ফটো উপলব্ধ	227 নাম : করুণা পাল স্বামীর নাম: কুশধ্বজ পাল বাড়ির নং : n0226 বয়স : 52 লিঙ্গ : মহিলা	BRD3174273 ফটো উপলব্ধ	228 নাম : রিঙ্কু পাল স্বামীর নাম: লালকুমার পাল বাড়ির নং : n0250 বয়স : 41 লিঙ্গ : মহিলা	BRD2954915 ফটো উপলব্ধ
229 নাম : কোয়েল পাল পিতার নাম: কুশধ্বজ পাল বাড়ির নং : এন0225 বয়স : 25 লিঙ্গ : মহিলা	NFN2188761 ফটো উপলব্ধ	230 নাম : জ্যোতি পাল পিতার নাম: মধুসূদন পাল বাড়ির নং : 0126 বয়স : 27 লিঙ্গ : মহিলা	NFN2064814 ফটো উপলব্ধ	231 নাম : তনুশ্রী পাল স্বামীর নাম: উত্তম পাল বাড়ির নং : এন0133 বয়স : 33 লিঙ্গ : মহিলা	NFN2188704 ফটো উপলব্ধ
232 নাম : শর্মিষ্ঠা পাল পিতার নাম: সমীর পাল বাড়ির নং : n0151 বয়স : 28 লিঙ্গ : মহিলা	NFN1968700 ফটো উপলব্ধ	233 নাম : রাকা পাল স্বামীর নাম: প্রশান্ত পাল বাড়ির নং : n0130 বয়স : 29 লিঙ্গ : মহিলা	NFN1968692 ফটো উপলব্ধ	234 নাম : মিতা পাল স্বামীর নাম: শ্রীকান্ত পাল বাড়ির নং : n0130 বয়স : 35 লিঙ্গ : মহিলা	NFN1968684 ফটো উপলব্ধ
235 নাম : শর্মিলা পাল স্বামীর নাম: আদিত্য পাল বাড়ির নং : n0147 বয়স : 56 লিঙ্গ : মহিলা	WB/35/251/069510 ফটো উপলব্ধ	236 নাম : আদিত্য পাল পিতার নাম: বিভূতি পাল বাড়ির নং : n0147 বয়স : 63 লিঙ্গ : পুরুষ	BRD1601145 ফটো উপলব্ধ	237 নাম : রাহুল পাল পিতার নাম: সমীর পাল বাড়ির নং : n0146 বয়স : 30 লিঙ্গ : পুরুষ	NFN1871813 ফটো উপলব্ধ
238 নাম : অর্চনা পাল স্বামীর নাম: সমীর পাল বাড়ির নং : n0146 বয়স : 52 লিঙ্গ : মহিলা	NFN2768265 ফটো উপলব্ধ	239 নাম : সমীর পাল পিতার নাম: সুবীর পাল বাড়ির নং : n0146 বয়স : 63 লিঙ্গ : পুরুষ	WB/35/251/069430 ফটো উপলব্ধ	240 নাম : গনেশ পাল পিতার নাম: সুবীর পাল বাড়ির নং : n0146 বয়স : 51 লিঙ্গ : পুরুষ	WB/35/251/069499 ফটো উপলব্ধ

বিধানসভা নির্বাচনক্ষেত্রের নং, নাম : 252-বাঁকুড়া
ভাগ নং, নাম : 1-গ্রাম-শালবনী,পোঃ-শালবনী,মৌজা-শালবনী(উত্তর)

241	BRD2480655	ফটো উপলব্ধ	242	NFN2686624	ফটো উপলব্ধ	243	NFN1871946	ফটো উপলব্ধ
নাম : লক্ষী পাল স্বামীর নাম: স্বপন পাল বাড়ির নং : n0146 বয়স : 44 লিঙ্গ : মহিলা			নাম : স্বপন পাল পিতার নাম: সুধীর পাল বাড়ির নং : n0146 বয়স : 56 লিঙ্গ : পুরুষ			নাম : দীনেশ পাল পিতার নাম: অমিত পাল বাড়ির নং : n0146 বয়স : 29 লিঙ্গ : পুরুষ		
244	BRD1601111	ফটো উপলব্ধ	245	BRD1602366	ফটো উপলব্ধ	246	BRD3217148	ফটো উপলব্ধ
নাম : পান্ত পাল স্বামীর নাম: অমিত পাল বাড়ির নং : n0146 বয়স : 45 লিঙ্গ : মহিলা			নাম : অমিত পাল পিতার নাম: সুধীর পাল বাড়ির নং : n0146 বয়স : 59 লিঙ্গ : পুরুষ			নাম : মঞ্জলা নন্দী স্বামীর নাম: কাঞ্চন নন্দী বাড়ির নং : n0140 বয়স : 39 লিঙ্গ : মহিলা		
247	BRD1600931	ফটো উপলব্ধ	248	WB/35/251/069574	ফটো উপলব্ধ	249	WB/35/251/069434	ফটো উপলব্ধ
নাম : রানী পাল স্বামীর নাম: বরেন পাল বাড়ির নং : n0140 বয়স : 63 লিঙ্গ : মহিলা			নাম : বরেন পাল পিতার নাম: কালিপদ পাল বাড়ির নং : n0140 বয়স : 71 লিঙ্গ : পুরুষ			নাম : অঞ্জনা পাল স্বামীর নাম: অশোক পাল বাড়ির নং : n0134 বয়স : 61 লিঙ্গ : মহিলা		
250	WB/35/251/069660	ফটো উপলব্ধ	251	NFN1871896	ফটো উপলব্ধ	252	BRD2480838	ফটো উপলব্ধ
নাম : অশোক কুমার পাল পিতার নাম: মোহন পাল বাড়ির নং : n0134 বয়স : 69 লিঙ্গ : পুরুষ			নাম : রত্না পাল স্বামীর নাম: গৌতম পাল বাড়ির নং : n0133 বয়স : 30 লিঙ্গ : মহিলা			নাম : গৌতম পাল পিতার নাম: রঘুনাথ পাল বাড়ির নং : n0133 বয়স : 41 লিঙ্গ : পুরুষ		
253	NFN1206895	ফটো উপলব্ধ	254	BRD1599877	ফটো উপলব্ধ	255	WB/35/251/069433	ফটো উপলব্ধ
নাম : রুপা পাল স্বামীর নাম: বিশ্বজিৎ পাল বাড়ির নং : n0133 বয়স : 36 লিঙ্গ : মহিলা			নাম : বিশ্বজিৎ পাল পিতার নাম: রঘুনাথ পাল বাড়ির নং : n0133 বয়স : 46 লিঙ্গ : পুরুষ			নাম : মুক্তা পাল স্বামীর নাম: রঘুনাথ পাল বাড়ির নং : n0133 বয়স : 71 লিঙ্গ : মহিলা		
256	WB/35/251/069435	ফটো উপলব্ধ	257	BRD1600535	ফটো উপলব্ধ	258	WB/35/251/069361	ফটো উপলব্ধ
নাম : গীতা পাল স্বামীর নাম: রোহিত পাল বাড়ির নং : n0132 বয়স : 73 লিঙ্গ : মহিলা			নাম : নুপুর পাল স্বামীর নাম: গৌরাজ পাল বাড়ির নং : n0131 বয়স : 46 লিঙ্গ : মহিলা			নাম : সন্ধ্যারানী পাল স্বামীর নাম: কৃষ্ণপদ পাল বাড়ির নং : n0131 বয়স : 77 লিঙ্গ : মহিলা		
259	HWW2069532	ফটো উপলব্ধ	260	HWW1536747	ফটো উপলব্ধ	261	NFN2236305	ফটো উপলব্ধ
নাম : দিলীপ মন্ডল পিতার নাম: শংকরলাল মণ্ডল বাড়ির নং : এন0147 বয়স : 60 লিঙ্গ : পুরুষ			নাম : কৃষ্ণা মন্ডল স্বামীর নাম: দিলীপ মন্ডল বাড়ির নং : এন0147 বয়স : 45 লিঙ্গ : মহিলা			নাম : সমান্তি মন্ডল পিতার নাম: দিলীপ মন্ডল বাড়ির নং : এন0147 বয়স : 27 লিঙ্গ : মহিলা		
262	WB/35/251/069488	ফটো উপলব্ধ	263	NFN0153650	ফটো উপলব্ধ	264	BRD2480697	ফটো উপলব্ধ
নাম : কল্পনা পাল স্বামীর নাম: গোবর্ধন পাল বাড়ির নং : n0130 বয়স : 56 লিঙ্গ : মহিলা			নাম : প্রশান্ত পাল পিতার নাম: অশ্বিনী পাল বাড়ির নং : n0130 বয়স : 38 লিঙ্গ : পুরুষ			নাম : শ্রীকান্ত পাল পিতার নাম: অশ্বিনী পাল বাড়ির নং : n0130 বয়স : 44 লিঙ্গ : পুরুষ		
265	WB/35/251/069496	ফটো উপলব্ধ	266	NFN1603844	ফটো উপলব্ধ	267	NFN2556322	ফটো উপলব্ধ
নাম : লতিকা পাল স্বামীর নাম: অশ্বিনী পাল বাড়ির নং : n0130 বয়স : 59 লিঙ্গ : মহিলা			নাম : শর্মিষ্ঠা নন্দী (পাল) স্বামীর নাম: রবিন পাল বাড়ির নং : এন0247 বয়স : 43 লিঙ্গ : মহিলা			নাম : রবীন্দ্র পাল পিতার নাম: তারাপদ পাল বাড়ির নং : এন0248 বয়স : 49 লিঙ্গ : পুরুষ		
268	BRD1599919	ফটো উপলব্ধ	269	WB/35/251/069072	ফটো উপলব্ধ	270	BRD1602226	ফটো উপলব্ধ
নাম : শামাপদ পাল পিতার নাম: নিতাই পাল বাড়ির নং : n0128 বয়স : 83 লিঙ্গ : পুরুষ			নাম : অর্চনা পাল স্বামীর নাম: দিলীপ পাল বাড়ির নং : n0127 বয়স : 56 লিঙ্গ : মহিলা			নাম : দিলীপ পাল পিতার নাম: কালিপদ পাল বাড়ির নং : n0127 বয়স : 59 লিঙ্গ : পুরুষ		

বিধানসভা নির্বাচনক্ষেত্রের নং, নাম : 252-বাঁকুড়া
ভাগ নং, নাম : 1-গ্রাম-শালবনী,পোঃ-শালবনী,মৌজা-শালবনী(উত্তর)

271	WB/35/252/477592	ফটো উপলব্ধ	272	NFN2697621	ফটো উপলব্ধ	273	NFN1504612	ফটো উপলব্ধ
নাম : সুশান্ত পাল পিতার নাম: শক্তিপদ পাল বাড়ির নং : n0219 বয়স : 54 লিঙ্গ : পুরুষ			নাম : সৌভিক পাল পিতার নাম: সুশান্ত পাল বাড়ির নং : 148,সি/ও-সুশান্ত পাল বয়স : 20 লিঙ্গ : পুরুষ			নাম : রীনা পাল স্বামীর নাম: রঞ্জিত পাল বাড়ির নং : n0217 বয়স : 49 লিঙ্গ : মহিলা		
274	NFN1504604	ফটো উপলব্ধ	275	DGG2315539	ফটো উপলব্ধ	276	NFN1871763	ফটো উপলব্ধ
নাম : রঞ্জিত পাল পিতার নাম: অরুণ পাল বাড়ির নং : n0216 বয়স : 57 লিঙ্গ : পুরুষ			নাম : সোনালী পাল স্বামীর নাম: অশোক কুমার পাল বাড়ির নং : n0209 বয়স : 49 লিঙ্গ : মহিলা			নাম : সৌরভ পাল পিতার নাম: অশোক কুমার পাল বাড়ির নং : n0209 বয়স : 29 লিঙ্গ : পুরুষ		
277	NFN1355064	ফটো উপলব্ধ	278	BRD2432003	ফটো উপলব্ধ	279	NFN2690956	ফটো উপলব্ধ
নাম : অশোক কুমার পাল পিতার নাম: নগেন্দ্রনাথ পাল বাড়ির নং : n0209 বয়স : 59 লিঙ্গ : পুরুষ			নাম : সম্পা পাল স্বামীর নাম: সোমেন পাল বাড়ির নং : n0208 বয়স : 39 লিঙ্গ : মহিলা			নাম : সুপ্রিয় পাল পিতার নাম: সৌমেন পাল বাড়ির নং : এন0208 বয়স : 21 লিঙ্গ : পুরুষ		
280	NFN1355254	ফটো উপলব্ধ	281	WB/35/252/021382	ফটো উপলব্ধ	282	WB/35/252/018297	ফটো উপলব্ধ
নাম : ঝর্না পাল স্বামীর নাম: সমীরন পাল বাড়ির নং : n0207 বয়স : 41 লিঙ্গ : মহিলা			নাম : সমীরন পাল পিতার নাম: গৌরাঙ্গ পাল বাড়ির নং : n0207 বয়স : 50 লিঙ্গ : পুরুষ			নাম : জ্যোৎস্না পাল স্বামীর নাম: অশ্বিনী পাল বাড়ির নং : n0204 বয়স : 61 লিঙ্গ : মহিলা		
283	NFN1968486	ফটো উপলব্ধ	284	NFN1968478	ফটো উপলব্ধ	285	NFN0153924	ফটো উপলব্ধ
নাম : বুদ্ধদেব পাল পিতার নাম: শিবপ্রসাদ পাল বাড়ির নং : n0159 বয়স : 28 লিঙ্গ : পুরুষ			নাম : অপু পাল পিতার নাম: রাজেন্দ্র পাল বাড়ির নং : n0188 বয়স : 28 লিঙ্গ : পুরুষ			নাম : প্রদীপ কুমার মন্ডল পিতার নাম: দ্বিজপদ মন্ডল বাড়ির নং : n0197 বয়স : 57 লিঙ্গ : পুরুষ		
286	BRD2890598	ফটো উপলব্ধ	287	NFN1871888	ফটো উপলব্ধ	288	NFN1744440	ফটো উপলব্ধ
নাম : ফালগুনী মন্ডল স্বামীর নাম: প্রদীপ কুমার মন্ডল বাড়ির নং : n0197 বয়স : 50 লিঙ্গ : মহিলা			নাম : মোনালিসা পাল পিতার নাম: কুশধ্বজ পাল বাড়ির নং : n0165 বয়স : 29 লিঙ্গ : মহিলা			নাম : বানী পাল স্বামীর নাম: গণেশ পাল বাড়ির নং : n0146 বয়স : 40 লিঙ্গ : মহিলা		
289	NFN2701688	ফটো উপলব্ধ	290	NFN1968536	ফটো উপলব্ধ	291	NFN1968635	ফটো উপলব্ধ
নাম : রাজা পাল পিতার নাম: স্বপন পাল বাড়ির নং : ২০৮ বয়স : 21 লিঙ্গ : পুরুষ			নাম : শুভম মন্ডল পিতার নাম: সুকুমার মন্ডল বাড়ির নং : n0197 বয়স : 28 লিঙ্গ : পুরুষ			নাম : অনামিকা পাল পিতার নাম: কুশধ্বজ পাল বাড়ির নং : n0165 বয়স : 28 লিঙ্গ : মহিলা		
292	NFN1968627	ফটো উপলব্ধ	293	BRD3003746	ফটো উপলব্ধ	294	BRD2890630	ফটো উপলব্ধ
নাম : মল্লিকা পাল পিতার নাম: কুশধ্বজ পাল বাড়ির নং : n0165 বয়স : 28 লিঙ্গ : মহিলা			নাম : বাণী পাল দে পিতার নাম: সত্যপদ পাল বাড়ির নং : n0197 বয়স : 45 লিঙ্গ : মহিলা			নাম : বেলা পাল স্বামীর নাম: দীপঙ্কর পাল বাড়ির নং : n0197 বয়স : 45 লিঙ্গ : মহিলা		
295	BRD2890648	ফটো উপলব্ধ	296	BRD2890655	ফটো উপলব্ধ	297	BRD2481968	ফটো উপলব্ধ
নাম : দীপঙ্কর পাল পিতার নাম: সত্যপদ পাল বাড়ির নং : n0197 বয়স : 51 লিঙ্গ : পুরুষ			নাম : বকুল পাল স্বামীর নাম: সত্যপদ পাল বাড়ির নং : n0197 বয়স : 70 লিঙ্গ : মহিলা			নাম : শান্তনু পাল পিতার নাম: শিব প্রসাদ পাল বাড়ির নং : n0196 বয়স : 45 লিঙ্গ : পুরুষ		
298	BRD2481950	ফটো উপলব্ধ	299	NFN1477397	ফটো উপলব্ধ	300	BRD3003290	ফটো উপলব্ধ
নাম : উমারানী পাল স্বামীর নাম: শিবপ্রসাদ পাল বাড়ির নং : n0195 বয়স : 57 লিঙ্গ : মহিলা			নাম : সুফল পাল পিতার নাম: সত্যবান পাল বাড়ির নং : n0190 বয়স : 35 লিঙ্গ : পুরুষ			নাম : কবিতা পাল স্বামীর নাম: সত্যবান পাল বাড়ির নং : n0190 বয়স : 53 লিঙ্গ : মহিলা		

বিধানসভা নির্বাচনক্ষেত্রের নং, নাম : 252-বাঁকুড়া
ভাগ নং, নাম : 1-গ্রাম-শালবনী,পোঃ-শালবনী,মৌজা-শালবনী(উত্তর)

301	WB/35/251/069629	ফটো উপলব্ধ	302	NFN1604206	ফটো উপলব্ধ	303	NFN1604214	ফটো উপলব্ধ
নাম : সত্য বান পাল পিতার নাম: অমরচন্দ্র পাল বাড়ির নং : n0190 বয়স : 56 লিঙ্গ : পুরুষ			নাম : শ্রীকান্ত পাল পিতার নাম: অশোক পাল বাড়ির নং : n0189 বয়স : 31 লিঙ্গ : পুরুষ			নাম : রাজু পাল পিতার নাম: অশোক পাল বাড়ির নং : n0189 বয়স : 33 লিঙ্গ : পুরুষ		
304	BRD1601707	ফটো উপলব্ধ	305	WB/35/251/069552	ফটো উপলব্ধ	306	BRD2890234	ফটো উপলব্ধ
নাম : পারুল পাল স্বামীর নাম: অশোক পাল বাড়ির নং : n0189 বয়স : 55 লিঙ্গ : মহিলা			নাম : অশোক পাল পিতার নাম: রামপদ পাল বাড়ির নং : n0189 বয়স : 61 লিঙ্গ : পুরুষ			নাম : স্বপন পাল পিতার নাম: লালমোহন পাল বাড়ির নং : n0189 বয়স : 38 লিঙ্গ : পুরুষ		
307	WB/35/251/069288	ফটো উপলব্ধ	308	WB/35/251/069240	ফটো উপলব্ধ	309	WB/35/251/069089	ফটো উপলব্ধ
নাম : ভারতী পাল স্বামীর নাম: লালমোহন পাল বাড়ির নং : n0189 বয়স : 65 লিঙ্গ : মহিলা			নাম : শকুন্তলা পাল অন্যান্য: রাজেন্দ্র পাল বাড়ির নং : n0188 বয়স : 51 লিঙ্গ : মহিলা			নাম : রাজেন্দ্র পাল পিতার নাম: শক্তিপদ পাল বাড়ির নং : n0188 বয়স : 56 লিঙ্গ : পুরুষ		
310	BRD3265378	ফটো উপলব্ধ	311	WB/35/251/069595	ফটো উপলব্ধ	312	BRD2480804	ফটো উপলব্ধ
নাম : সুমন পাল পিতার নাম: চিত্তরঞ্জন পাল বাড়ির নং : n0188 বয়স : 37 লিঙ্গ : পুরুষ			নাম : সুভাষ পাল পিতার নাম: মাধব পাল বাড়ির নং : n0159 বয়স : 51 লিঙ্গ : পুরুষ			নাম : সুচিত্রা পাল স্বামীর নাম: শিবপ্রসাদ পাল বাড়ির নং : n0159 বয়স : 49 লিঙ্গ : মহিলা		
313	BRD1602531	ফটো উপলব্ধ	314	BRD1600733	ফটো উপলব্ধ	315	NFN1129949	ফটো উপলব্ধ
নাম : শিবপ্রসাদ পাল পিতার নাম: মাধব পাল বাড়ির নং : n0159 বয়স : 58 লিঙ্গ : পুরুষ			নাম : পার্বতী পাল স্বামীর নাম: মাধব পাল বাড়ির নং : n0159 বয়স : 89 লিঙ্গ : মহিলা			নাম : সৌম্যকান্তি পাল পিতার নাম: দুঃখভঞ্জন পাল বাড়ির নং : n0158 বয়স : 36 লিঙ্গ : পুরুষ		
316	BRD2890267	ফটো উপলব্ধ	317	BRD2042992	ফটো উপলব্ধ	318	WB/35/251/069337	ফটো উপলব্ধ
নাম : পম্পা পাল পিতার নাম: দুঃখ ভঞ্জন পাল বাড়ির নং : n0158 বয়স : 39 লিঙ্গ : মহিলা			নাম : শান্তিপ্রিয় পাল পিতার নাম: দুঃখ ভঞ্জন পাল বাড়ির নং : n0158 বয়স : 43 লিঙ্গ : পুরুষ			নাম : মীরা কুম্ভকার (পাল) স্বামীর নাম: দুঃখ ভঞ্জন পাল বাড়ির নং : n0158 বয়স : 62 লিঙ্গ : মহিলা		
319	WB/35/251/069615	ফটো উপলব্ধ	320	NFN1744457	ফটো উপলব্ধ	321	NFN1504653	ফটো উপলব্ধ
নাম : দুঃখ ভঞ্জন পাল পিতার নাম: নীলমাধব পাল বাড়ির নং : n0158 বয়স : 72 লিঙ্গ : পুরুষ			নাম : সুভদ্রা পাল স্বামীর নাম: সৌমাল্য পাল বাড়ির নং : n0155 বয়স : 32 লিঙ্গ : মহিলা			নাম : মিতা পাল স্বামীর নাম: সন্দীপ পাল বাড়ির নং : n0155 বয়স : 48 লিঙ্গ : মহিলা		
322	NFN0153866	ফটো উপলব্ধ	323	BRD2890242	ফটো উপলব্ধ	324	BRD1601061	ফটো উপলব্ধ
নাম : প্রতিমা পাল স্বামীর নাম: প্রবীর পাল বাড়ির নং : n0155 বয়স : 57 লিঙ্গ : মহিলা			নাম : সৌমাল্য পাল পিতার নাম: জীতেন পাল বাড়ির নং : n0155 বয়স : 42 লিঙ্গ : পুরুষ			নাম : দীপ্তা পাল স্বামীর নাম: জীতেন পাল বাড়ির নং : n0155 বয়স : 59 লিঙ্গ : মহিলা		
325	BRD1601574	ফটো উপলব্ধ	326	WB/35/251/069340	ফটো উপলব্ধ	327	WB/35/251/069626	ফটো উপলব্ধ
নাম : জীতেন পাল পিতার নাম: বাউরীদাস পাল বাড়ির নং : n0155 বয়স : 63 লিঙ্গ : পুরুষ			নাম : ময়না পাল স্বামীর নাম: তপন পাল বাড়ির নং : n0154 বয়স : 61 লিঙ্গ : মহিলা			নাম : তপন পাল পিতার নাম: ভোলানাথ পাল বাড়ির নং : n0154 বয়স : 66 লিঙ্গ : পুরুষ		
328	NFN1744564	ফটো উপলব্ধ	329	BRD1602457	ফটো উপলব্ধ	330	UZI2504363	ফটো উপলব্ধ
নাম : পূর্ণিমা পাল পিতার নাম: বৈদ্যনাথ পাল বাড়ির নং : n0006 বয়স : 47 লিঙ্গ : মহিলা			নাম : শঙ্কর পাল পিতার নাম: চিত্তরঞ্জন পাল বাড়ির নং : n0026 বয়স : 67 লিঙ্গ : পুরুষ			নাম : বৃষ্টি কুণ্ডু পিতার নাম: সুভজিত কুণ্ডু বাড়ির নং : এন0147 বয়স : 21 লিঙ্গ : মহিলা		

বিধানসভা নির্বাচনক্ষেত্রের নং, নাম : 252-বাঁকুড়া
ভাগ নং, নাম : 1-গ্রাম-শালবনী,পোঃ-শালবনী,মৌজা-শালবনী(উত্তর)

331	NFN1355056	ফটো উপলব্ধ	332	NFN1355049	ফটো উপলব্ধ	333	WB/35/251/108310	ফটো উপলব্ধ
নাম : অজয় পাল পিতার নাম: অর্জুন পাল বাড়ির নং : n0057 বয়স : 37 লিঙ্গ : পুরুষ			নাম : টুম্পা কুম্ভকার(পাল) স্বামীর নাম: অজয় পাল বাড়ির নং : n0057 বয়স : 36 লিঙ্গ : মহিলা			নাম : মুক্তা পাল স্বামীর নাম: মহাদেব পাল বাড়ির নং : n0126 বয়স : 79 লিঙ্গ : মহিলা		
334	WB/35/251/108314	ফটো উপলব্ধ	335	BRD2480812	ফটো উপলব্ধ	336	NFN1871821	ফটো উপলব্ধ
নাম : মধুসূদন পাল পিতার নাম: মহাদেব পাল বাড়ির নং : n0126 বয়স : 58 লিঙ্গ : পুরুষ			নাম : বাট্টা পাল স্বামীর নাম: মধুসূদন পাল বাড়ির নং : n0126 বয়স : 51 লিঙ্গ : মহিলা			নাম : শ্যামসুন্দর পাল পিতার নাম: মধুসূদন পাল বাড়ির নং : n0126 বয়স : 29 লিঙ্গ : পুরুষ		
337	BRD2480820	ফটো উপলব্ধ	338	NFN2702694	ফটো উপলব্ধ	339	BRD2480788	ফটো উপলব্ধ
নাম : বিপদতারণ পাল পিতার নাম: মহাদেব পাল বাড়ির নং : n0126 বয়স : 42 লিঙ্গ : পুরুষ			নাম : উমা পাল স্বামীর নাম: নবকুমার পাল বাড়ির নং : n0166 বয়স : 53 লিঙ্গ : মহিলা			নাম : নবকুমার পাল পিতার নাম: সাগর পাল বাড়ির নং : n0166 বয়স : 59 লিঙ্গ : পুরুষ		
340	BRD1601129	ফটো উপলব্ধ	341	WB/35/251/069350	ফটো উপলব্ধ	342	NFN1744465	ফটো উপলব্ধ
নাম : আল্পনা পাল স্বামীর নাম: কুশধ্বজ পাল বাড়ির নং : n0165 বয়স : 49 লিঙ্গ : মহিলা			নাম : কুশধ্বজ পাল পিতার নাম: সাগর পাল বাড়ির নং : n0165 বয়স : 61 লিঙ্গ : পুরুষ			নাম : তনুশ্রী পাল স্বামীর নাম: সঞ্জয় পাল বাড়ির নং : n0163 বয়স : 31 লিঙ্গ : মহিলা		
343	BRD2890275	ফটো উপলব্ধ	344	BRD1600402	ফটো উপলব্ধ	345	BRD1600410	ফটো উপলব্ধ
নাম : সঞ্জয় পাল পিতার নাম: বাদল চন্দ্র পাল বাড়ির নং : n0163 বয়স : 38 লিঙ্গ : পুরুষ			নাম : মুক্তা পাল স্বামীর নাম: বাদল চন্দ্র পাল বাড়ির নং : n0163 বয়স : 61 লিঙ্গ : মহিলা			নাম : বাদল চন্দ্র পাল পিতার নাম: সাগর পাল বাড়ির নং : n0163 বয়স : 69 লিঙ্গ : পুরুষ		
346	BRD1601657	ফটো উপলব্ধ	347	NFN1206853	ফটো উপলব্ধ	348	BRD1601392	ফটো উপলব্ধ
নাম : নারান চন্দ্র পাল পিতার নাম: বিভূতি ভূষণ পাল বাড়ির নং : n0150 বয়স : 72 লিঙ্গ : পুরুষ			নাম : পিতু পাল স্বামীর নাম: তরুণ পাল বাড়ির নং : n0161 বয়স : 36 লিঙ্গ : মহিলা			নাম : তরুণ পাল পিতার নাম: পরেশ পাল বাড়ির নং : n0161 বয়স : 49 লিঙ্গ : পুরুষ		
349	WB/35/251/069446	ফটো উপলব্ধ	350	BRD3265444	ফটো উপলব্ধ	351	NFN1206820	ফটো উপলব্ধ
নাম : জ্যোৎস্না পাল স্বামীর নাম: পরেশ পাল বাড়ির নং : n0161 বয়স : 66 লিঙ্গ : মহিলা			নাম : শিখা পাল পিতার নাম: বিজয় পাল বাড়ির নং : n0160 বয়স : 48 লিঙ্গ : মহিলা			নাম : বন্দনা পাল স্বামীর নাম: সৌরভ পাল বাড়ির নং : n0160 বয়স : 35 লিঙ্গ : মহিলা		
352	NFN1871862	ফটো উপলব্ধ	353	BRD2890291	ফটো উপলব্ধ	354	NFN1206663	ফটো উপলব্ধ
নাম : বর্ণা কুম্ভকার(পাল) স্বামীর নাম: মেঘনাথ পাল বাড়ির নং : n0160 বয়স : 35 লিঙ্গ : মহিলা			নাম : মেঘনাথ পাল পিতার নাম: অজয়চন্দ্র পাল বাড়ির নং : n0160 বয়স : 50 লিঙ্গ : পুরুষ			নাম : মনিকা পাল(কুম্ভকার) স্বামীর নাম: সুভাষ পাল বাড়ির নং : n0159 বয়স : 34 লিঙ্গ : মহিলা		
355	BRD1602549	ফটো উপলব্ধ	356	WB/35/251/069246	ফটো উপলব্ধ	357	BRD1602218	ফটো উপলব্ধ
নাম : উমা পাল স্বামীর নাম: সৌরভ পাল বাড়ির নং : n0153 বয়স : 69 লিঙ্গ : মহিলা			নাম : গায়ত্রী পাল স্বামীর নাম: জয়দেব পাল বাড়ির নং : n0152 বয়স : 71 লিঙ্গ : মহিলা			নাম : শিখা পাল স্বামীর নাম: সমীর পাল বাড়ির নং : n0151 বয়স : 48 লিঙ্গ : মহিলা		
358	BRD1602051	ফটো উপলব্ধ	359	RTE2049591	ফটো উপলব্ধ	360	WB/35/251/069584	ফটো উপলব্ধ
নাম : রেবতী পাল স্বামীর নাম: মানিক পাল বাড়ির নং : n0151 বয়স : 66 লিঙ্গ : মহিলা			নাম : উমা লো স্বামীর নাম: পূর্ণ চন্দ্র লো বাড়ির নং : এন0147 বয়স : 23 লিঙ্গ : মহিলা			নাম : যুথিকা পাল স্বামীর নাম: নারানচন্দ্র পাল বাড়ির নং : n0150 বয়স : 61 লিঙ্গ : মহিলা		

বিধানসভা নির্বাচনক্ষেত্রের নং, নাম : 252-বাঁকুড়া
ভাগ নং, নাম : 1-গ্রাম-শালবনী,পোঃ-শালবনী,মৌজা-শালবনী(উত্তর)

361 নাম : মায়ী পাল স্বামীর নাম: দুর্গাচরণ পাল বাড়ির নং : n0149 বয়স : 66 লিঙ্গ : মহিলা	WB/35/251/069247	362 নাম : সিমি পাল স্বামীর নাম: ত্রিভঙ্গ পাল বাড়ির নং : n0148 বয়স : 46 লিঙ্গ : মহিলা	BRD2480754	363 নাম : ত্রিভঙ্গ পাল পিতার নাম: রবিলোচন পাল বাড়ির নং : n0148 বয়স : 47 লিঙ্গ : পুরুষ	NFN2756203
364 নাম : শিবানী পাল স্বামীর নাম: ভাস্কর পাল বাড়ির নং : n0148 বয়স : 57 লিঙ্গ : মহিলা	BRD2480747	365 নাম : ভাস্কর পাল পিতার নাম: রবিলোচন পাল বাড়ির নং : n0148 বয়স : 63 লিঙ্গ : পুরুষ	BRD3003308	366 নাম : তাপস পাল পিতার নাম: আদিত্য চরণ পাল বাড়ির নং : n0147 বয়স : 37 লিঙ্গ : পুরুষ	NFN0153726
367 নাম : লক্ষ্মীপ্রিয়া পাল স্বামীর নাম: গৌতম পাল বাড়ির নং : n0147 বয়স : 35 লিঙ্গ : মহিলা	NFN1744507	368 নাম : গৌতম পাল পিতার নাম: দুর্গা চরণ পাল বাড়ির নং : n0147 বয়স : 46 লিঙ্গ : পুরুষ	BRD1601426	369 নাম : সুকান্ত পাল পিতার নাম: আদিত্য পাল বাড়ির নং : n0147 বয়স : 36 লিঙ্গ : পুরুষ	NFN1206457
370 নাম : মমতা পাল স্বামীর নাম: চিত্তরঞ্জন পাল বাড়ির নং : n0188 বয়স : 56 লিঙ্গ : মহিলা	BRD0155010	371 নাম : চিত্তরঞ্জন পাল পিতার নাম: শক্তিপদ পাল বাড়ির নং : n0188 বয়স : 62 লিঙ্গ : পুরুষ	WB/35/251/069172	372 নাম : বালিকা পাল স্বামীর নাম: শক্তিপদ পাল বাড়ির নং : n0188 বয়স : 76 লিঙ্গ : মহিলা	WB/35/251/069239
373 নাম : শক্তিপদ পাল পিতার নাম: নিতাই পাল বাড়ির নং : n0188 বয়স : 81 লিঙ্গ : পুরুষ	BRD1600568	374 নাম : পুরবী পাল স্বামীর নাম: দেবাদিত্য পাল বাড়ির নং : n0187 বয়স : 66 লিঙ্গ : মহিলা	WB/35/251/069453	375 নাম : সন্দীপ পাল পিতার নাম: অসিত পাল বাড়ির নং : n0185 বয়স : 39 লিঙ্গ : পুরুষ	NFN0153692
376 নাম : সুদীপ পাল পিতার নাম: অসিত পাল বাড়ির নং : n0185 বয়স : 41 লিঙ্গ : পুরুষ	NFN0153684	377 নাম : সোমা পাল(কুন্ড) স্বামীর নাম: প্রদীপ পাল বাড়ির নং : n0185 বয়স : 35 লিঙ্গ : মহিলা	NFN1206671	378 নাম : প্রদীপ পাল পিতার নাম: অসিত পাল বাড়ির নং : n0185 বয়স : 43 লিঙ্গ : পুরুষ	BRD2480689
379 নাম : বর্নী পাল অন্যান্য: অসিত পাল বাড়ির নং : n0185 বয়স : 57 লিঙ্গ : মহিলা	WB/35/251/069218	380 নাম : অসিত পাল পিতার নাম: গোবর্দ্ধন পাল বাড়ির নং : n0185 বয়স : 64 লিঙ্গ : পুরুষ	WB/35/251/069017	381 নাম : পুতুল বন্দ্যোপাধ্যায় স্বামীর নাম: পার্থসারথী বন্দ্যোপাধ্যায় বাড়ির নং : n0003 বয়স : 43 লিঙ্গ : মহিলা	NFN1130020
382 নাম : সমীর বন্দ্যোপাধ্যায় পিতার নাম: সুধীর কুমার বন্দ্যোপাধ্যায় বাড়ির নং : n0167 বয়স : 64 লিঙ্গ : পুরুষ	NFN2312932	383 নাম : নিখিলেশ বন্দ্যোপাধ্যায় পিতার নাম: অনিল বন্দ্যোপাধ্যায় বাড়ির নং : n0186 বয়স : 63 লিঙ্গ : পুরুষ	BRD2043065	384 নাম : বেনু বন্দ্যোপাধ্যায় স্বামীর নাম: নিখিলেশ বন্দ্যোপাধ্যায় বাড়ির নং : n0186 বয়স : 50 লিঙ্গ : মহিলা	BRD2043073
385 নাম : চন্দ্রশেখর বন্দ্যোপাধ্যায় পিতার নাম: অনিল বন্দ্যোপাধ্যায় বাড়ির নং : n0186 বয়স : 57 লিঙ্গ : পুরুষ	WB/35/251/069351	386 নাম : তপন কুমার বন্দ্যোপাধ্যায় পিতার নাম: অনিল কুমার বন্দ্যোপাধ্যায় বাড়ির নং : n0186 বয়স : 60 লিঙ্গ : পুরুষ	WB/35/251/069042	387 নাম : অমিয় বন্দ্যোপাধ্যায় পিতার নাম: সুধীর ব্যানার্জী বাড়ির নং : n0167 বয়স : 59 লিঙ্গ : পুরুষ	NFN2295764
388 নাম : সুনিতা ব্যানার্জী পিতার নাম: অনিল কুমার ব্যানার্জী বাড়ির নং : n0186 বয়স : 49 লিঙ্গ : মহিলা	WB/35/251/069632	389 নাম : সন্ধ্যা পাল স্বামীর নাম: অসীম পাল বাড়ির নং : n0167 বয়স : 55 লিঙ্গ : মহিলা	WB/35/251/072744	390 নাম : পিয়াসা বন্দ্যোপাধ্যায় পিতার নাম: নিখিলেশ বন্দ্যোপাধ্যায় বাড়ির নং : n0186 বয়স : 26 লিঙ্গ : মহিলা	NFN2161792

বিধানসভা নির্বাচনক্ষেত্রের নং, নাম : 252-বাঁকড়া
ভাগ নং, নাম : 1-গ্রাম-শালবনী,পোঃ-শালবনী,মৌজা-শালবনী(উত্তর)

391	BRD2043156	ফটো উপলব্ধ	392	NFN2573582	ফটো উপলব্ধ	393	WB/35/251/066260	ফটো উপলব্ধ
নাম : অঞ্জলী ব্যানার্জী স্বামীর নাম: অমিয় ব্যানার্জী বাড়ির নং : n0167 বয়স : 47 লিঙ্গ : মহিলা			নাম : চয়ন ব্যানার্জী পিতার নাম: অমিয় বন্দ্যোপাধ্যায় বাড়ির নং : n0167 বয়স : 21 লিঙ্গ : পুরুষ			নাম : শান্তি বন্দ্যোপাধ্যায় স্বামীর নাম: সুকুমার বন্দ্যোপাধ্যায় বাড়ির নং : n0003 বয়স : 66 লিঙ্গ : মহিলা		
394	BRD1600766	ফটো উপলব্ধ	395	BRD2041812	ফটো উপলব্ধ	396	NFN2426179	ফটো উপলব্ধ
নাম : প্রবীর বন্দ্যোপাধ্যায় পিতার নাম: সুকুমার বন্দ্যোপাধ্যায় বাড়ির নং : n0003 বয়স : 51 লিঙ্গ : পুরুষ			নাম : সংহিতা বন্দ্যোপাধ্যায় স্বামীর নাম: প্রবীর বন্দ্যোপাধ্যায় বাড়ির নং : n0003 বয়স : 42 লিঙ্গ : মহিলা			নাম : সবিতা ব্যানার্জী স্বামীর নাম: সমীর বন্দ্যোপাধ্যায় বাড়ির নং : n0167 বয়স : 58 লিঙ্গ : মহিলা		
397	NFN1354901	ফটো উপলব্ধ	398	NFN2312973	ফটো উপলব্ধ	399	NFN2573608	ফটো উপলব্ধ
নাম : সুমন্ত ব্যানার্জী পিতার নাম: সমীর ব্যানার্জী বাড়ির নং : n0167 বয়স : 35 লিঙ্গ : পুরুষ			নাম : পার্থ সারথী বন্দ্যোপাধ্যায় পিতার নাম: সুকুমার বন্দ্যোপাধ্যায় বাড়ির নং : n0003 বয়স : 57 লিঙ্গ : পুরুষ			নাম : সূতনয়া ব্যানার্জী পিতার নাম: বিশ্বজিৎ ব্যানার্জী বাড়ির নং : n0002 বয়স : 21 লিঙ্গ : মহিলা		
400	WB/35/251/066174	ফটো উপলব্ধ	401	BRD2481513	ফটো উপলব্ধ	402	BRD1600089	ফটো উপলব্ধ
নাম : বিশ্বজিৎ বন্দ্যোপাধ্যায় পিতার নাম: ননীগোপাল বন্দ্যোপাধ্যায় বাড়ির নং : n0002 বয়স : 55 লিঙ্গ : পুরুষ			নাম : মৌমিতা বন্দ্যোপাধ্যায় স্বামীর নাম: বিশ্বজিৎ বন্দ্যোপাধ্যায় বাড়ির নং : n0002 বয়স : 42 লিঙ্গ : মহিলা			নাম : ফাল্গুনী বন্দ্যোপাধ্যায় পিতার নাম: ননীগোপাল বন্দ্যোপাধ্যায় বাড়ির নং : n0002 বয়স : 58 লিঙ্গ : পুরুষ		
403	NFN2293272	ফটো উপলব্ধ	404	NFN2417822	ফটো উপলব্ধ	405	WB/35/251/069173	ফটো উপলব্ধ
নাম : অভিজিৎ বন্দ্যোপাধ্যায় পিতার নাম: ননীগোপাল বন্দ্যোপাধ্যায় বাড়ির নং : n0002 বয়স : 49 লিঙ্গ : পুরুষ			নাম : জিৎ ব্যানার্জী পিতার নাম: চন্দন ব্যানার্জী বাড়ির নং : n0177 বয়স : 23 লিঙ্গ : পুরুষ			নাম : সন্ধ্যা ব্যানার্জী স্বামীর নাম: নেপাল ব্যানার্জী বাড়ির নং : n0138 বয়স : 66 লিঙ্গ : মহিলা		
406	BRD1601319	ফটো উপলব্ধ	407	WB/35/251/069174	ফটো উপলব্ধ	408	WB/35/251/069454	ফটো উপলব্ধ
নাম : দেবীদাস ব্যানার্জী পিতার নাম: নেপাল ব্যানার্জী বাড়ির নং : n0138 বয়স : 49 লিঙ্গ : পুরুষ			নাম : জ্যোৎস্না ব্যানার্জী স্বামীর নাম: গুইরাম ব্যানার্জী বাড়ির নং : n0139 বয়স : 55 লিঙ্গ : মহিলা			নাম : ঝর্ণা ব্যানার্জী স্বামীর নাম: সমীর ব্যানার্জী বাড়ির নং : n0177 বয়স : 53 লিঙ্গ : মহিলা		
409	BRD1601228	ফটো উপলব্ধ	410	NFN1604198	ফটো উপলব্ধ	411	NFN1355122	ফটো উপলব্ধ
নাম : চন্দন ব্যানার্জী পিতার নাম: সমীর ব্যানার্জী বাড়ির নং : n0177 বয়স : 46 লিঙ্গ : পুরুষ			নাম : পূর্ণিমা ব্যানার্জী স্বামীর নাম: চন্দন ব্যানার্জী বাড়ির নং : n0177 বয়স : 40 লিঙ্গ : মহিলা			নাম : মনোজ ব্যানার্জী পিতার নাম: গুইরাম ব্যানার্জী বাড়ির নং : n0139 বয়স : 35 লিঙ্গ : পুরুষ		
412	NFN1871870	ফটো উপলব্ধ	413	NFN2426161	ফটো উপলব্ধ	414	BRD2890572	ফটো উপলব্ধ
নাম : ঝুমা ব্যানার্জী স্বামীর নাম: দেবীদাস ব্যানার্জী বাড়ির নং : n0138 বয়স : 41 লিঙ্গ : মহিলা			নাম : গুইরাম ব্যানার্জী পিতার নাম: হেমচন্দ্র ব্যানার্জী বাড়ির নং : n0139 বয়স : 67 লিঙ্গ : পুরুষ			নাম : অভিজিৎ ব্যানার্জী পিতার নাম: গুইরাম ব্যানার্জী বাড়ির নং : n0139 বয়স : 38 লিঙ্গ : পুরুষ		
415	BRD3237013	ফটো উপলব্ধ	416	NFN1604271	ফটো উপলব্ধ	417	NFN2417954	ফটো উপলব্ধ
নাম : সোমা ব্যানার্জী স্বামীর নাম: অভিজিৎ ব্যানার্জী বাড়ির নং : n0139 বয়স : 38 লিঙ্গ : মহিলা			নাম : কাকলি পাল স্বামীর নাম: বিধান পাল বাড়ির নং : n0172 বয়স : 31 লিঙ্গ : মহিলা			নাম : শিবনী ব্যানার্জী স্বামীর নাম: সুমন্ত ব্যানার্জী বাড়ির নং : n0192 বয়স : 29 লিঙ্গ : মহিলা		
418	BRD2481703	ফটো উপলব্ধ	419	BRD2481729	ফটো উপলব্ধ	420	NFN2417939	ফটো উপলব্ধ
নাম : তুলসী ব্যানার্জী স্বামীর নাম: অমিয় ব্যানার্জী বাড়ির নং : n0004 বয়স : 76 লিঙ্গ : মহিলা			নাম : সীমা ব্যানার্জী স্বামীর নাম: শ্রীকান্ত ব্যানার্জী বাড়ির নং : n0004 বয়স : 50 লিঙ্গ : মহিলা			নাম : প্রতিমা ব্যানার্জী মায়ের নাম: শ্রীলতা ব্যানার্জী বাড়ির নং : n0192 বয়স : 24 লিঙ্গ : মহিলা		

বিধানসভা নির্বাচনক্ষেত্রের নং, নাম : 252-বাঁকড়া
ভাগ নং, নাম : 1-গ্রাম-শালবনী,পোঃ-শালবনী,মৌজা-শালবনী(উত্তর)

421 নাম : সোহম বন্দ্যোপাধ্যায় পিতার নাম: শ্রীকান্ত বন্দ্যোপাধ্যায় বাড়ির নং : n0004 বয়স : 28 লিঙ্গ : পুরুষ	NFN2044584 ফটো উপলব্ধ	422 নাম : সুমিত্র ব্যানার্জী মায়ের নাম: শ্রীলতা ব্যানার্জী বাড়ির নং : n0192 বয়স : 27 লিঙ্গ : পুরুষ	NFN2107878 ফটো উপলব্ধ	423 নাম : প্রশান্ত বন্দ্যোপাধ্যায় পিতার নাম: অমিয় কুমার বন্দ্যোপাধ্যায় বাড়ির নং : n0004 বয়স : 57 লিঙ্গ : পুরুষ	BRD3217221 ফটো উপলব্ধ
424 নাম : শ্রীলতা ব্যানার্জী স্বামীর নাম: তপন ব্যানার্জী বাড়ির নং : n0192 বয়স : 52 লিঙ্গ : মহিলা	BRD1602473 ফটো উপলব্ধ	425 নাম : বিধান পাল পিতার নাম: অসীম পাল বাড়ির নং : n0172 বয়স : 42 লিঙ্গ : পুরুষ	BRD2481687 ফটো উপলব্ধ	426 নাম : চম্পা ব্যানার্জী স্বামীর নাম: সুশান্ত ব্যানার্জী বাড়ির নং : n0172 বয়স : 43 লিঙ্গ : মহিলা	BRD2481679 ফটো উপলব্ধ
427 নাম : সুশান্ত ব্যানার্জী পিতার নাম: অনিলবরণ ব্যানার্জী বাড়ির নং : n0172 বয়স : 49 লিঙ্গ : পুরুষ	BRD2481661 ফটো উপলব্ধ	428 নাম : রোহন কুমার দুবে পিতার নাম: রমেশ দুবে বাড়ির নং : n0004 বয়স : 28 লিঙ্গ : পুরুষ	NFN2044568 ফটো উপলব্ধ	429 নাম : চম্পা দেবী দুবে স্বামীর নাম: রমেশ দুবে বাড়ির নং : n0004 বয়স : 46 লিঙ্গ : মহিলা	NFN2044535 ফটো উপলব্ধ
430 নাম : শ্রীকান্ত বন্দ্যোপাধ্যায় পিতার নাম: অমিয় কুমার বন্দ্যোপাধ্যায় বাড়ির নং : n0004 বয়স : 60 লিঙ্গ : পুরুষ	BRD2481711 ফটো উপলব্ধ	431 নাম : ঝর্ণা বরাট স্বামীর নাম: প্রশান্ত বরাট বাড়ির নং : n0213 বয়স : 53 লিঙ্গ : মহিলা	FRY1390947 ফটো উপলব্ধ	432 নাম : প্রশান্ত বরাট পিতার নাম: অজিত বরাট বাড়ির নং : n0213 বয়স : 49 লিঙ্গ : পুরুষ	NFN1451707 ফটো উপলব্ধ
433 নাম : তুফান বরাট পিতার নাম: প্রশান্ত বরাট বাড়ির নং : n0261 বয়স : 28 লিঙ্গ : পুরুষ	NFN2055127 ফটো উপলব্ধ	434 নাম : তুহিন বরাট পিতার নাম: প্রশান্ত বরাট বাড়ির নং : n0213 বয়স : 24 লিঙ্গ : পুরুষ	NFN2547248 ফটো উপলব্ধ	435 নাম : লালু বরাট পিতার নাম: প্রশান্ত বরাট বাড়ির নং : n0213 বয়স : 23 লিঙ্গ : পুরুষ	NFN2547271 ফটো উপলব্ধ
436 নাম : বাপ্পাদিত্য বাউরি পিতার নাম: অজিত বাউরি বাড়ির নং : n0420 বয়স : 24 লিঙ্গ : পুরুষ	NFN2316214 ফটো উপলব্ধ	437 নাম : সুভাষ বাউরি পিতার নাম: শঙ্কর বাউরি বাড়ির নং : n0093 বয়স : 42 লিঙ্গ : পুরুষ	BRD2041234 ফটো উপলব্ধ	438 নাম : শিল্পা বাউরি পিতার নাম: শঙ্কর বাউরি বাড়ির নং : n0112 বয়স : 23 লিঙ্গ : মহিলা	NFN2418036 ফটো উপলব্ধ
439 নাম : সাধন বাউরি পিতার নাম: গোবর্দ্ধন বাউরি বাড়ির নং : n0119 বয়স : 65 লিঙ্গ : পুরুষ	BRD1602853 ফটো উপলব্ধ	440 নাম : স্বরূপা বাউরি পিতার নাম: শঙ্কর বাউরি বাড়ির নং : N0112 বয়স : 25 লিঙ্গ : মহিলা	NFN2188779 ফটো উপলব্ধ	441 নাম : স্বপন বাউরি পিতার নাম: শঙ্কর বাউরি বাড়ির নং : n0095 বয়স : 35 লিঙ্গ : পুরুষ	NFN2418010 ফটো উপলব্ধ
442 নাম : সম্রাট বাউরি পিতার নাম: গোবর্দ্ধন বাউরি বাড়ির নং : n0090 বয়স : 23 লিঙ্গ : পুরুষ	NFN2547297 ফটো উপলব্ধ	443 নাম : শম্পা বাউরি স্বামীর নাম: সোমেন বাউরি বাড়ির নং : n0086 বয়স : 28 লিঙ্গ : মহিলা	NFN2547180 ফটো উপলব্ধ	444 নাম : রাজেশ বাউরি পিতার নাম: বারিদ বাউরি বাড়ির নং : n0109 বয়স : 22 লিঙ্গ : পুরুষ	NFN2547123 ফটো উপলব্ধ
445 নাম : সুজয় বাউরি পিতার নাম: গনেশ বাউরি বাড়ির নং : n0114 বয়স : 22 লিঙ্গ : পুরুষ	NFN2547149 ফটো উপলব্ধ	446 নাম : মান্নি বাউরি পিতার নাম: প্রদীপ বাউরি বাড়ির নং : n0124 বয়স : 23 লিঙ্গ : মহিলা	NFN2546869 ফটো উপলব্ধ	447 নাম : সুনীল বাউরি পিতার নাম: সাধন বাউরি বাড়ির নং : n0119 বয়স : 22 লিঙ্গ : পুরুষ	NFN2546885 ফটো উপলব্ধ
448 নাম : দেবব্রত মুর্মু পিতার নাম: গুরুপদ মুর্মু বাড়ির নং : n0084 বয়স : 25 লিঙ্গ : পুরুষ	SYG2045599 ফটো উপলব্ধ	449 নাম : মনীষা বাউরি পিতার নাম: সঞ্জয় বাউরি বাড়ির নং : এন0084 বয়স : 24 লিঙ্গ : মহিলা	NFN2323707 ফটো উপলব্ধ	450 নাম : রাকেশ বাউরি পিতার নাম: লক্ষ্মন বাউরি বাড়ির নং : এন0089 বয়স : 23 লিঙ্গ : পুরুষ	NFN2418135 ফটো উপলব্ধ

বিধানসভা নির্বাচনক্ষেত্রের নং, নাম : 252-বাঁকুড়া
ভাগ নং, নাম : 1-গ্রাম-শালবনী,পোঃ-শালবনী,মৌজা-শালবনী(উত্তর)

451	BRD1602796	ফটো উপলব্ধ	452	NFN2418002	ফটো উপলব্ধ	453	NFN2418143	ফটো উপলব্ধ
নাম : বকুল বাউরী স্বামীর নাম: সাধন বাউরী বাড়ির নং : n0119 বয়স : 65 লিঙ্গ : মহিলা			নাম : প্রিয়ান্বিতা বাউরী পিতার নাম: মঙ্গল বাউরী বাড়ির নং : n0095 বয়স : 26 লিঙ্গ : মহিলা			নাম : সুরেজ বাউরী পিতার নাম: লক্ষ্মণ বাউরী বাড়ির নং : n0089 বয়স : 28 লিঙ্গ : পুরুষ		
454	NFN2418028	ফটো উপলব্ধ	455	NFN2573657	ফটো উপলব্ধ	456	NFN2161776	ফটো উপলব্ধ
নাম : সুপর্ণা সূত্রধর স্বামীর নাম: গনিপতি সূত্রধর বাড়ির নং : n0090 বয়স : 23 লিঙ্গ : মহিলা			নাম : বর্ষা বাউরী পিতার নাম: গুইরাম বাউরী বাড়ির নং : n0107 বয়স : 21 লিঙ্গ : মহিলা			নাম : সম্পা বাউরী স্বামীর নাম: মনু বাউরী বাড়ির নং : N0107 বয়স : 26 লিঙ্গ : মহিলা		
457	NFN2161685	ফটো উপলব্ধ	458	NFN2161701	ফটো উপলব্ধ	459	NFN2161719	ফটো উপলব্ধ
নাম : সুজা বাউরী স্বামীর নাম: সুভাষ বাউরী বাড়ির নং : N0093 বয়স : 26 লিঙ্গ : মহিলা			নাম : সুরজ বাউরী পিতার নাম: সনৎ বাউরী বাড়ির নং : N0103 বয়স : 26 লিঙ্গ : পুরুষ			নাম : শিখা বাউরী পিতার নাম: বারিদ বাউরী বাড়ির নং : N0109 বয়স : 26 লিঙ্গ : মহিলা		
460	NFN2628196	ফটো উপলব্ধ	461	NFN1206754	ফটো উপলব্ধ	462	NFN0154419	ফটো উপলব্ধ
নাম : শকুন্তলা বাউরী স্বামীর নাম: মঙ্গল বাউরী বাড়ির নং : n0094 বয়স : 49 লিঙ্গ : মহিলা			নাম : রমা বাউরী স্বামীর নাম: উত্তম বাউরী বাড়ির নং : n0118 বয়স : 38 লিঙ্গ : মহিলা			নাম : উত্তম বাউরী পিতার নাম: কেষ্ট বাউরী বাড়ির নং : n0118 বয়স : 41 লিঙ্গ : পুরুষ		
463	WB/35/251/066472	ফটো উপলব্ধ	464	WB/35/251/066303	ফটো উপলব্ধ	465	NFN1604032	ফটো উপলব্ধ
নাম : সুদন বাউরী পিতার নাম: কালাচাঁদ বাউরী বাড়ির নং : n0118 বয়স : 61 লিঙ্গ : পুরুষ			নাম : ছায়া বাউরী স্বামীর নাম: সুদন বাউরী বাড়ির নং : n0118 বয়স : 56 লিঙ্গ : মহিলা			নাম : বাপ্পা বাউরী পিতার নাম: সুদন বাউরী বাড়ির নং : n0118 বয়স : 33 লিঙ্গ : পুরুষ		
466	NFN1604040	ফটো উপলব্ধ	467	NFN1744416	ফটো উপলব্ধ	468	NFN1744614	ফটো উপলব্ধ
নাম : লক্ষী বাউরী স্বামীর নাম: বাপ্পা বাউরী বাড়ির নং : n0118 বয়স : 32 লিঙ্গ : মহিলা			নাম : তুলসী বাউরী স্বামীর নাম: অচিন্ত্য বাউরী বাড়ির নং : n0119 বয়স : 34 লিঙ্গ : মহিলা			নাম : অচিন্ত্য বাউরী পিতার নাম: নারান বাউরী বাড়ির নং : n0119 বয়স : 36 লিঙ্গ : পুরুষ		
469	WB/35/251/066468	ফটো উপলব্ধ	470	BRD2480952	ফটো উপলব্ধ	471	NFN1206630	ফটো উপলব্ধ
নাম : বেলা বাউরী স্বামীর নাম: গমর বাউরী বাড়ির নং : n0120 বয়স : 66 লিঙ্গ : মহিলা			নাম : বচন বাউরী পিতার নাম: গমর বাউরী বাড়ির নং : n0120 বয়স : 41 লিঙ্গ : পুরুষ			নাম : সরস্বতী বাউরী স্বামীর নাম: বচন বাউরী বাড়ির নং : n0120 বয়স : 40 লিঙ্গ : মহিলা		
472	BRD2890366	ফটো উপলব্ধ	473	NFN1744481	ফটো উপলব্ধ	474	BRD1767821	ফটো উপলব্ধ
নাম : বাচ্চু বাউরী পিতার নাম: গমর বাউরী বাড়ির নং : n0120 বয়স : 40 লিঙ্গ : পুরুষ			নাম : সরস্বতী বাউরী স্বামীর নাম: বাচ্চু বাউরী বাড়ির নং : n0120 বয়স : 30 লিঙ্গ : মহিলা			নাম : আনন্দ বাউরী পিতার নাম: বাচ্চু বাউরী বাড়ির নং : n0121 বয়স : 44 লিঙ্গ : পুরুষ		
475	BRD2890374	ফটো উপলব্ধ	476	WB/35/251/066346	ফটো উপলব্ধ	477	BRD2481653	ফটো উপলব্ধ
নাম : মিতু বাউরী স্বামীর নাম: আনন্দ বাউরী বাড়ির নং : n0121 বয়স : 39 লিঙ্গ : মহিলা			নাম : সুশান্ত বাউরী পিতার নাম: দামোদর বাউরী বাড়ির নং : n0123 বয়স : 62 লিঙ্গ : পুরুষ			নাম : প্রতিমা বাউরী স্বামীর নাম: সুশান্ত বাউরী বাড়ির নং : n0123 বয়স : 54 লিঙ্গ : মহিলা		
478	NFN1603869	ফটো উপলব্ধ	479	WB/35/251/066535	ফটো উপলব্ধ	480	WB/35/251/066508	ফটো উপলব্ধ
নাম : অনিল বাউরী পিতার নাম: সুশান্ত বাউরী বাড়ির নং : n0123 বয়স : 32 লিঙ্গ : পুরুষ			নাম : প্রদীপ বাউরী পিতার নাম: প্রকাশ বাউরী বাড়ির নং : n0124 বয়স : 57 লিঙ্গ : পুরুষ			নাম : অনিতা বাউরী স্বামীর নাম: প্রদীপ বাউরী বাড়ির নং : n0124 বয়স : 51 লিঙ্গ : মহিলা		

বিধানসভা নির্বাচনক্ষেত্রের নং, নাম : 252-বাঁকুড়া
ভাগ নং, নাম : 1-গ্রাম-শালবনী,পোঃ-শালবনী,মৌজা-শালবনী(উত্তর)

481 নাম : ময়না বাউরী পিতার নাম: সাধন বাউরী বাড়ির নং : n0119 বয়স : 25 লিঙ্গ : মহিলা	NFN2316479 ফটো উপলব্ধ	482 নাম : প্রদীপ বাউরী পিতার নাম: শ্রীচরণ বাউরী বাড়ির নং : n0097 বয়স : 56 লিঙ্গ : পুরুষ	WB/35/251/066467 ফটো উপলব্ধ	483 নাম : বিদ্যুৎ বাউরী পিতার নাম: নারায়ণ বাউরী বাড়ির নং : এন0115 বয়স : 26 লিঙ্গ : পুরুষ	NFN2188753 ফটো উপলব্ধ
484 নাম : স্মৃতি কুণ্ডু বাউরী স্বামীর নাম: সুমন বাউরী বাড়ির নং : এন0114 বয়স : 25 লিঙ্গ : মহিলা	NFN2247864 ফটো উপলব্ধ	485 নাম : পায়েল বাউরী স্বামীর নাম: অনিল বাউরী বাড়ির নং : 0123 বয়স : 27 লিঙ্গ : মহিলা	NFN2064806 ফটো উপলব্ধ	486 নাম : শান্তনু বাউরী পিতার নাম: পদ্ম বাউরী বাড়ির নং : 0116 বয়স : 29 লিঙ্গ : পুরুষ	NFN2064798 ফটো উপলব্ধ
487 নাম : ফাল্পুনী বাউরী পিতার নাম: সুনীল বাউরী বাড়ির নং : 0116 বয়স : 30 লিঙ্গ : পুরুষ	NFN2064707 ফটো উপলব্ধ	488 নাম : মমতা বাউরী(রুইদাস) স্বামীর নাম: ফাল্পুনী বাউরী বাড়ির নং : 0116 বয়স : 29 লিঙ্গ : মহিলা	NFN2064715 ফটো উপলব্ধ	489 নাম : রমা বাউরী স্বামীর নাম: অসিত বাউরী বাড়ির নং : 0111 বয়স : 30 লিঙ্গ : মহিলা	NFN2064723 ফটো উপলব্ধ
490 নাম : অপু বাউরী স্বামীর নাম: পার্থ বাউরী বাড়ির নং : 0092 বয়স : 30 লিঙ্গ : মহিলা	NFN2064731 ফটো উপলব্ধ	491 নাম : মিন্টু বাউরী পিতার নাম: প্রদীপ বাউরী বাড়ির নং : n0124 বয়স : 28 লিঙ্গ : পুরুষ	NFN2064749 ফটো উপলব্ধ	492 নাম : টগরী বাউরী স্বামীর নাম: বিশ্বজিৎ বাউরী বাড়ির নং : 0047 বয়স : 39 লিঙ্গ : মহিলা	NFN2064756 ফটো উপলব্ধ
493 নাম : পূর্ণিমা বাউরী স্বামীর নাম: বিবেকানন্দ বাউরী বাড়ির নং : 0085 বয়স : 27 লিঙ্গ : মহিলা	NFN2064764 ফটো উপলব্ধ	494 নাম : পাপিয়া বাউরী স্বামীর নাম: সঞ্জয় বাউরী বাড়ির নং : N0116 বয়স : 30 লিঙ্গ : মহিলা	NFN2107886 ফটো উপলব্ধ	495 নাম : সুমন বাউরী পিতার নাম: কার্তিক বাউরী বাড়ির নং : N0114 বয়স : 28 লিঙ্গ : পুরুষ	NFN2107894 ফটো উপলব্ধ
496 নাম : আদিত্য বাউরী পিতার নাম: সুধীর বাউরী বাড়ির নং : n0054 বয়স : 62 লিঙ্গ : পুরুষ	WB/35/251/066016 ফটো উপলব্ধ	497 নাম : সরস্বতী বাউরী পিতার নাম: সুনিল বাউরী বাড়ির নং : n0097 বয়স : 24 লিঙ্গ : মহিলা	NFN2316248 ফটো উপলব্ধ	498 নাম : নন্দ বাউরী স্বামীর নাম: বিজয় বাউরী বাড়ির নং : n0046 বয়স : 63 লিঙ্গ : মহিলা	BRD1767896 ফটো উপলব্ধ
499 নাম : দুলাল বাউরী পিতার নাম: বিজয় বাউরী বাড়ির নং : n0046 বয়স : 42 লিঙ্গ : পুরুষ	NFN0154625 ফটো উপলব্ধ	500 নাম : মঙ্গলা বাউরী স্বামীর নাম: দুলাল বাউরী বাড়ির নং : n0046 বয়স : 35 লিঙ্গ : মহিলা	NFN1603968 ফটো উপলব্ধ	501 নাম : বিশ্বজিৎ বাউরী পিতার নাম: রবিলোচন বাউরী বাড়ির নং : n0047 বয়স : 45 লিঙ্গ : পুরুষ	BRD2481018 ফটো উপলব্ধ
502 নাম : রবিলোচন বাউরী পিতার নাম: ভোলানাথ বাউরী বাড়ির নং : n0084 বয়স : 66 লিঙ্গ : পুরুষ	WB/35/251/066497 ফটো উপলব্ধ	503 নাম : লক্ষ্মীরাণী বাউরী স্বামীর নাম: রবিলোচন বাউরী বাড়ির নং : n0084 বয়স : 57 লিঙ্গ : মহিলা	WB/35/251/066503 ফটো উপলব্ধ	504 নাম : শ্রীমন্ত বাউরী পিতার নাম: রবিলোচন বাউরী বাড়ির নং : n0084 বয়স : 36 লিঙ্গ : পুরুষ	NFN1206697 ফটো উপলব্ধ
505 নাম : লক্ষী বাউরী স্বামীর নাম: শ্রীমন্ত বাউরী বাড়ির নং : n0084 বয়স : 30 লিঙ্গ : মহিলা	NFN1744366 ফটো উপলব্ধ	506 নাম : সুনীল বাউরী পিতার নাম: রবিলোচন বাউরী বাড়ির নং : n0084 বয়স : 31 লিঙ্গ : পুরুষ	NFN1744358 ফটো উপলব্ধ	507 নাম : জয়ন্তী বাউরী স্বামীর নাম: মন্টু বাউরী বাড়ির নং : n0085 বয়স : 66 লিঙ্গ : মহিলা	NFN2688877 ফটো উপলব্ধ
508 নাম : স্বপন বাউরী পিতার নাম: মন্টু বাউরী বাড়ির নং : n0085 বয়স : 49 লিঙ্গ : পুরুষ	WB/35/251/066492 ফটো উপলব্ধ	509 নাম : তপন বাউরী পিতার নাম: মন্টু বাউরী বাড়ির নং : n0085 বয়স : 39 লিঙ্গ : পুরুষ	BRD2890556 ফটো উপলব্ধ	510 নাম : চম্পা কুণ্ডু (বাউরী) স্বামীর নাম: তপন বাউরী বাড়ির নং : n0085 বয়স : 37 লিঙ্গ : মহিলা	NFN1603919 ফটো উপলব্ধ

511	WB/35/251/066399	ফটো উপলব্ধ	512	NFN2188787	ফটো উপলব্ধ	513	NFN2188845	ফটো উপলব্ধ
নাম : যশী বাউরী স্বামীর নাম: বাবলু বাউরী বাড়ির নং : n0086 বয়স : 63 লিঙ্গ : মহিলা			নাম : পয়েল বাউরী পিতার নাম: লক্ষ্মণ বাউরী বাড়ির নং : এন0269 বয়স : 26 লিঙ্গ : মহিলা			নাম : কবিতা বাউরী স্বামীর নাম: সৌমেন বাউরী বাড়ির নং : এন0113 বয়স : 33 লিঙ্গ : মহিলা		
514	NFN1744515	ফটো উপলব্ধ	515	WB/35/251/066522	ফটো উপলব্ধ	516	WB/35/251/066512	ফটো উপলব্ধ
নাম : লক্ষী বাউরী স্বামীর নাম: জিতেন বাউরী বাড়ির নং : n0092 বয়স : 33 লিঙ্গ : মহিলা			নাম : অমিতা বাউরী স্বামীর নাম: শঙ্কর বাউরী বাড়ির নং : n0093 বয়স : 61 লিঙ্গ : মহিলা			নাম : মঞ্জল বাউরী পিতার নাম: সুধীর বাউরী বাড়ির নং : n0094 বয়স : 58 লিঙ্গ : পুরুষ		
517	WB/35/251/066465	ফটো উপলব্ধ	518	WB/35/251/066466	ফটো উপলব্ধ	519	BRD2481596	ফটো উপলব্ধ
নাম : মড়িরাম বাউরী পিতার নাম: সুধীর বাউরী বাড়ির নং : n0095 বয়স : 60 লিঙ্গ : পুরুষ			নাম : আঙ্গুর বাউরী স্বামীর নাম: মড়িরাম বাউরী বাড়ির নং : n0095 বয়স : 55 লিঙ্গ : মহিলা			নাম : ববিতা বাউরী স্বামীর নাম: স্বপন বাউরী বাড়ির নং : n0095 বয়স : 49 লিঙ্গ : মহিলা		
520	NFN1871961	ফটো উপলব্ধ	521	BRD2480895	ফটো উপলব্ধ	522	BRD2480903	ফটো উপলব্ধ
নাম : মনি বাউরী পিতার নাম: রবি বাউরী বাড়ির নং : n0095 বয়স : 34 লিঙ্গ : মহিলা			নাম : মমতা বাউরী স্বামীর নাম: নারান বাউরী বাড়ির নং : n0115 বয়স : 41 লিঙ্গ : মহিলা			নাম : মানিক বাউরী মায়ের নাম: আদুর বাউরী বাড়ির নং : n0115 বয়স : 43 লিঙ্গ : পুরুষ		
523	BRD2890325	ফটো উপলব্ধ	524	BRD1601897	ফটো উপলব্ধ	525	WB/35/251/066304	ফটো উপলব্ধ
নাম : অর্চনা বাউরী স্বামীর নাম: মানিক বাউরী বাড়ির নং : n0115 বয়স : 38 লিঙ্গ : মহিলা			নাম : সুনীল বাউরী পিতার নাম: গোরচাঁদ বাউরী বাড়ির নং : n0116 বয়স : 71 লিঙ্গ : পুরুষ			নাম : ভাদু বাউরী স্বামীর নাম: সুনীল বাউরী বাড়ির নং : n0116 বয়স : 61 লিঙ্গ : মহিলা		
526	BRD2890515	ফটো উপলব্ধ	527	WB/35/251/066329	ফটো উপলব্ধ	528	WB/35/251/066395	ফটো উপলব্ধ
নাম : সঞ্জয় বাউরী পিতার নাম: সুনীল বাউরী বাড়ির নং : n0116 বয়স : 38 লিঙ্গ : পুরুষ			নাম : পদ্ম বাউরী পিতার নাম: গোরচাঁদ বাউরী বাড়ির নং : n0116 বয়স : 63 লিঙ্গ : পুরুষ			নাম : গায়ত্রী বাউরী স্বামীর নাম: পদ্ম বাউরী বাড়ির নং : n0116 বয়স : 56 লিঙ্গ : মহিলা		
529	BRD1769306	ফটো উপলব্ধ	530	WB/35/251/066143	ফটো উপলব্ধ	531	WB/35/251/066553	ফটো উপলব্ধ
নাম : বন্দনা বাউরী স্বামীর নাম: বারিদ বাউরী বাড়ির নং : n0109 বয়স : 46 লিঙ্গ : মহিলা			নাম : লতিকা বাউরী স্বামীর নাম: সুধীর বাউরী বাড়ির নং : n0110 বয়স : 61 লিঙ্গ : মহিলা			নাম : শিবু বাউরী পিতার নাম: সুধীর বাউরী বাড়ির নং : n0110 বয়স : 53 লিঙ্গ : পুরুষ		
532	BRD2481604	ফটো উপলব্ধ	533	BRD1602838	ফটো উপলব্ধ	534	WB/35/251/066385	ফটো উপলব্ধ
নাম : গীতা বাউরী স্বামীর নাম: শিবু বাউরী বাড়ির নং : n0110 বয়স : 41 লিঙ্গ : মহিলা			নাম : পাগল বাউরী পিতার নাম: মোথর বাউরী বাড়ির নং : n0111 বয়স : 67 লিঙ্গ : পুরুষ			নাম : উর্মিলা বাউরী স্বামীর নাম: পাগল বাউরী বাড়ির নং : n0111 বয়স : 58 লিঙ্গ : মহিলা		
535	BRD2890382	ফটো উপলব্ধ	536	NFN1603935	ফটো উপলব্ধ	537	NFN1604065	ফটো উপলব্ধ
নাম : হারু বাউরী পিতার নাম: পাগল বাউরী বাড়ির নং : n0111 বয়স : 39 লিঙ্গ : পুরুষ			নাম : যমুনা বাউরী স্বামীর নাম: হারু বাউরী বাড়ির নং : n0111 বয়স : 35 লিঙ্গ : মহিলা			নাম : অসিত বাউরী পিতার নাম: পাগল বাউরী বাড়ির নং : n0111 বয়স : 33 লিঙ্গ : পুরুষ		
538	BRD2481554	ফটো উপলব্ধ	539	BRD2890531	ফটো উপলব্ধ	540	WB/35/251/066491	ফটো উপলব্ধ
নাম : বরেন বাউরী পিতার নাম: তেলুপদ বাউরী বাড়ির নং : n0112 বয়স : 57 লিঙ্গ : পুরুষ			নাম : পুতুল বাউরী স্বামীর নাম: বরেন বাউরী বাড়ির নং : n0112 বয়স : 39 লিঙ্গ : মহিলা			নাম : শঙ্কর বাউরী পিতার নাম: তেলুপদ বাউরী বাড়ির নং : n0112 বয়স : 51 লিঙ্গ : পুরুষ		

বিধানসভা নির্বাচনক্ষেত্রের নং, নাম : 252-বাঁকুড়া
ভাগ নং, নাম : 1-গ্রাম-শালবনী,পোঃ-শালবনী,মৌজা-শালবনী(উত্তর)

541	BRD1602408	ফটো উপলব্ধ	542	NFN2107118	ফটো উপলব্ধ	543	NFN2652667	ফটো উপলব্ধ
নাম : সুধা বাউরী স্বামীর নাম: শঙ্কর বাউরী বাড়ির নং : n0112 বয়স : 46 লিঙ্গ : মহিলা			নাম : মৌসুমী বাউরী মায়ের নাম: সরস্বতী বাউরী বাড়ির নং : এন0027 বয়স : 27 লিঙ্গ : মহিলা			নাম : শুরা মন্ডল পিতার নাম: গণেশ মন্ডল বাড়ির নং : এন0112 বয়স : 20 লিঙ্গ : মহিলা		
544	WB/35/251/066425	ফটো উপলব্ধ	545	BRD2890549	ফটো উপলব্ধ	546	WB/35/251/066424	ফটো উপলব্ধ
নাম : বুলি বাউরী স্বামীর নাম: আদিত্য বাউরী বাড়ির নং : n0096 বয়স : 57 লিঙ্গ : মহিলা			নাম : ময়না বাউরী স্বামীর নাম: অশোক বাউরী বাড়ির নং : n0096 বয়স : 39 লিঙ্গ : মহিলা			নাম : আদরী বাউরী স্বামীর নাম: শ্রীচরন বাউরী বাড়ির নং : n0097 বয়স : 71 লিঙ্গ : মহিলা		
547	BRD2480911	ফটো উপলব্ধ	548	NFN1603885	ফটো উপলব্ধ	549	NFN2633493	ফটো উপলব্ধ
নাম : সুকুমার বাউরী মায়ের নাম: আদরী বাউরী বাড়ির নং : n0097 বয়স : 41 লিঙ্গ : পুরুষ			নাম : শ্যামলী বাউরী স্বামীর নাম: সুকুমার বাউরী বাড়ির নং : n0097 বয়স : 32 লিঙ্গ : মহিলা			নাম : সুনীল বাউরী পিতার নাম: শ্রীচরন বাউরী বাড়ির নং : n0097 বয়স : 57 লিঙ্গ : পুরুষ		
550	BRD2480929	ফটো উপলব্ধ	551	BRD2890333	ফটো উপলব্ধ	552	NFN1206366	ফটো উপলব্ধ
নাম : ঝর্ণা বাউরী স্বামীর নাম: প্রদীপ বাউরী বাড়ির নং : n0097 বয়স : 40 লিঙ্গ : মহিলা			নাম : রঞ্জিত বাউরী পিতার নাম: শ্রীচরন বাউরী বাড়ির নং : n0097 বয়স : 39 লিঙ্গ : পুরুষ			নাম : চম্পা বাউরী স্বামীর নাম: রঞ্জিত বাউরী বাড়ির নং : n0097 বয়স : 37 লিঙ্গ : মহিলা		
553	BRD2480937	ফটো উপলব্ধ	554	NFN1744598	ফটো উপলব্ধ	555	NFN1744390	ফটো উপলব্ধ
নাম : উমা বাউরী স্বামীর নাম: সুনীল বাউরী বাড়ির নং : n0097 বয়স : 42 লিঙ্গ : মহিলা			নাম : অজিত বাউরী পিতার নাম: কালি বাউরী বাড়ির নং : n0103 বয়স : 56 লিঙ্গ : পুরুষ			নাম : মীনা বাউরী স্বামীর নাম: অজিত বাউরী বাড়ির নং : n0103 বয়স : 53 লিঙ্গ : মহিলা		
556	BRD3003530	ফটো উপলব্ধ	557	NFN1744531	ফটো উপলব্ধ	558	WB/35/251/066501	ফটো উপলব্ধ
নাম : লক্ষণ বাউরী পিতার নাম: বাডু বাউরী বাড়ির নং : n0104 বয়স : 42 লিঙ্গ : পুরুষ			নাম : টুম্পা বাউরী স্বামীর নাম: লক্ষণ বাউরী বাড়ির নং : n0104 বয়স : 37 লিঙ্গ : মহিলা			নাম : গীতারাণী বাউরী স্বামীর নাম: গুণধর বাউরী বাড়ির নং : n0105 বয়স : 66 লিঙ্গ : মহিলা		
559	WB/35/251/066506	ফটো উপলব্ধ	560	BRD2481620	ফটো উপলব্ধ	561	BRD2481638	ফটো উপলব্ধ
নাম : সন্ধ্যা বাউরী অন্যান্য: পোবিন্দ বাউরী বাড়ির নং : n0106 বয়স : 71 লিঙ্গ : মহিলা			নাম : বাদলী বাউরী স্বামীর নাম: শুকদেব বাউরী বাড়ির নং : n0107 বয়স : 59 লিঙ্গ : মহিলা			নাম : গুইরাম বাউরী পিতার নাম: শুকদেব বাউরী বাড়ির নং : n0107 বয়স : 45 লিঙ্গ : পুরুষ		
562	NFN1604073	ফটো উপলব্ধ	563	BRD3003696	ফটো উপলব্ধ	564	NFN1603976	ফটো উপলব্ধ
নাম : ঝর্ণা বাউরী স্বামীর নাম: গুইরাম বাউরী বাড়ির নং : n0107 বয়স : 33 লিঙ্গ : মহিলা			নাম : লক্ষীকান্ত বাউরী পিতার নাম: শুকদেব বাউরী বাড়ির নং : n0107 বয়স : 44 লিঙ্গ : পুরুষ			নাম : মঙ্গলা বাউরী স্বামীর নাম: লক্ষীকান্ত বাউরী বাড়ির নং : n0107 বয়স : 34 লিঙ্গ : মহিলা		
565	NFN1603984	ফটো উপলব্ধ	566	NFN1604081	ফটো উপলব্ধ	567	NFN1871839	ফটো উপলব্ধ
নাম : ছোটন বাউরী পিতার নাম: শুকদেব বাউরী বাড়ির নং : n0107 বয়স : 38 লিঙ্গ : পুরুষ			নাম : জ্যোৎস্না বাউরী স্বামীর নাম: ছোটন বাউরী বাড়ির নং : n0107 বয়স : 31 লিঙ্গ : মহিলা			নাম : মনু বাউরী পিতার নাম: শুকদেব বাউরী বাড়ির নং : n0107 বয়স : 30 লিঙ্গ : পুরুষ		
568	WB/35/251/066306	ফটো উপলব্ধ	569	BRD1601376	ফটো উপলব্ধ	570	WB/35/251/066453	ফটো উপলব্ধ
নাম : অজিত বাউরী পিতার নাম: ভূষণ বাউরী বাড়ির নং : n0109 বয়স : 56 লিঙ্গ : পুরুষ			নাম : শেফালী বাউরী স্বামীর নাম: অজিত বাউরী বাড়ির নং : n0109 বয়স : 53 লিঙ্গ : মহিলা			নাম : বারিদ বাউরী পিতার নাম: ভূষণ বাউরী বাড়ির নং : n0109 বয়স : 53 লিঙ্গ : পুরুষ		

571 নাম : গীতা বাউরী স্বামীর নাম: শীতল বাউরী বাড়ির নং : n0113 বয়স : 63 লিঙ্গ : মহিলা	WB/35/251/066386	ফটো উপলব্ধ	572 নাম : সমীর বাউরী পিতার নাম: শীতল বাউরী বাড়ির নং : n0113 বয়স : 42 লিঙ্গ : পুরুষ	BRD2481612	ফটো উপলব্ধ	573 নাম : সৌমেন বাউরী পিতার নাম: শীতল বাউরী বাড়ির নং : n0113 বয়স : 33 লিঙ্গ : পুরুষ	NFN1871904	ফটো উপলব্ধ
574 নাম : রমেন বাউরী পিতার নাম: শীতল বাউরী বাড়ির নং : n0113 বয়স : 31 লিঙ্গ : পুরুষ	NFN1871912	ফটো উপলব্ধ	575 নাম : কার্তিক বাউরী পিতার নাম: লালু বাউরী বাড়ির নং : n0114 বয়স : 50 লিঙ্গ : পুরুষ	BRD2041218	ফটো উপলব্ধ	576 নাম : সুমিত্রা বাউরী স্বামীর নাম: কার্তিক বাউরী বাড়ির নং : n0114 বয়স : 44 লিঙ্গ : মহিলা	BRD2041226	ফটো উপলব্ধ
577 নাম : গণেশ বাউরী পিতার নাম: লালু বাউরী বাড়ির নং : n0114 বয়স : 41 লিঙ্গ : পুরুষ	BRD2890358	ফটো উপলব্ধ	578 নাম : রীতা বাউরী স্বামীর নাম: গণেশ বাউরী বাড়ির নং : n0114 বয়স : 39 লিঙ্গ : মহিলা	BRD2890341	ফটো উপলব্ধ	579 নাম : রাজু বাউরী মায়ের নাম: আদুর বাউরী বাড়ির নং : n0115 বয়স : 40 লিঙ্গ : পুরুষ	NFN1355262	ফটো উপলব্ধ
580 নাম : ঝুমা বাউরী স্বামীর নাম: রাজু বাউরী বাড়ির নং : n0115 বয়স : 32 লিঙ্গ : মহিলা	NFN1603950	ফটো উপলব্ধ	581 নাম : নারান বাউরী পিতার নাম: অরুণ বাউরী বাড়ির নং : n0115 বয়স : 59 লিঙ্গ : পুরুষ	BRD1601855	ফটো উপলব্ধ	582 নাম : সৌমেন বাউরী পিতার নাম: বাবলু বাউরী বাড়ির নং : n0086 বয়স : 34 লিঙ্গ : পুরুষ	NFN1206432	ফটো উপলব্ধ
583 নাম : গঙ্গা বাউরী স্বামীর নাম: চুনু বাউরী বাড়ির নং : n0087 বয়স : 61 লিঙ্গ : মহিলা	WB/35/251/066134	ফটো উপলব্ধ	584 নাম : কম্পনা বাউরী স্বামীর নাম: স্বপন বাউরী বাড়ির নং : n0088 বয়স : 50 লিঙ্গ : মহিলা	BRD2041259	ফটো উপলব্ধ	585 নাম : মিনু বাউরী স্বামীর নাম: জয়ন্ত বাউরী বাড়ির নং : n0088 বয়স : 32 লিঙ্গ : মহিলা	NFN1604107	ফটো উপলব্ধ
586 নাম : আশা বাউরী স্বামীর নাম: মুহুর বাউরী বাড়ির নং : n0089 বয়স : 81 লিঙ্গ : মহিলা	WB/35/251/066205	ফটো উপলব্ধ	587 নাম : সুনীল বাউরী পিতার নাম: মুহুর বাউরী বাড়ির নং : n0089 বয়স : 66 লিঙ্গ : পুরুষ	WB/35/251/066510	ফটো উপলব্ধ	588 নাম : শিবানী বাউরী স্বামীর নাম: সুনীল বাউরী বাড়ির নং : n0089 বয়স : 61 লিঙ্গ : মহিলা	BRD3003357	ফটো উপলব্ধ
589 নাম : কাজল বাউরী পিতার নাম: সুনীল বাউরী বাড়ির নং : n0089 বয়স : 45 লিঙ্গ : পুরুষ	NFN1181015	ফটো উপলব্ধ	590 নাম : পূজা বাউরী স্বামীর নাম: কাজল বাউরী বাড়ির নং : n0089 বয়স : 30 লিঙ্গ : মহিলা	NFN1871797	ফটো উপলব্ধ	591 নাম : উজ্জল বাউরী পিতার নাম: সুনীল বাউরী বাড়ির নং : n0089 বয়স : 37 লিঙ্গ : পুরুষ	NFN0154674	ফটো উপলব্ধ
592 নাম : মিনু বাউরী স্বামীর নাম: উজ্জল বাউরী বাড়ির নং : n0089 বয়স : 34 লিঙ্গ : মহিলা	NFN1603851	ফটো উপলব্ধ	593 নাম : লক্ষ্মী বাউরী পিতার নাম: মুহুর বাউরী বাড়ির নং : n0089 বয়স : 55 লিঙ্গ : পুরুষ	WB/35/251/066210	ফটো উপলব্ধ	594 নাম : লক্ষ্মী বাউরী স্বামীর নাম: লক্ষ্মন বাউরী বাড়ির নং : n0089 বয়স : 41 লিঙ্গ : মহিলা	BRD2481000	ফটো উপলব্ধ
595 নাম : লক্ষ্মী বাউরী স্বামীর নাম: ধীরেন বাউরী বাড়ির নং : n0090 বয়স : 76 লিঙ্গ : মহিলা	WB/35/251/066405	ফটো উপলব্ধ	596 নাম : পৌঁউর বাউরী পিতার নাম: ধীরেন বাউরী বাড়ির নং : n0090 বয়স : 52 লিঙ্গ : পুরুষ	WB/35/251/066518	ফটো উপলব্ধ	597 নাম : মঞ্জু বাউরী স্বামীর নাম: পৌঁউর বাউরী বাড়ির নং : n0090 বয়স : 39 লিঙ্গ : মহিলা	NFN1206358	ফটো উপলব্ধ
598 নাম : রাজীব বাউরী পিতার নাম: ধীরেন বাউরী বাড়ির নং : n0090 বয়স : 43 লিঙ্গ : পুরুষ	BRD3003340	ফটো উপলব্ধ	599 নাম : বুধা বাউরী স্বামীর নাম: হানু বাউরী বাড়ির নং : n0091 বয়স : 71 লিঙ্গ : মহিলা	WB/35/251/066207	ফটো উপলব্ধ	600 নাম : সঞ্জয় বাউরী পিতার নাম: হানু বাউরী বাড়ির নং : n0091 বয়স : 43 লিঙ্গ : পুরুষ	BRD3217296	ফটো উপলব্ধ

বিধানসভা নির্বাচনক্ষেত্রের নং, নাম : 252-বাঁকুড়া
ভাগ নং, নাম : 1-গ্রাম-শালবনী,পোঃ-শালবনী,মৌজা-শালবনী(উত্তর)

601 নাম : কানাই বাউরী পিতার নাম: পবন বাউরী বাড়ির নং : n0092 বয়স : 73 লিঙ্গ : পুরুষ	BRD1602713 ফটো উপলব্ধ	602 নাম : বেদানা বাউরী স্বামীর নাম: কানাই বাউরী বাড়ির নং : n0092 বয়স : 66 লিঙ্গ : মহিলা	NFN2634608 ফটো উপলব্ধ	603 নাম : অসিত বাউরী পিতার নাম: কানাই বাউরী বাড়ির নং : n0092 বয়স : 39 লিঙ্গ : পুরুষ	BRD2481901 ফটো উপলব্ধ
604 নাম : পার্থ বাউরী পিতার নাম: কানাই বাউরী বাড়ির নং : n0092 বয়স : 35 লিঙ্গ : পুরুষ	NFN1206549 ফটো উপলব্ধ	605 নাম : জিতেন বাউরী পিতার নাম: হানু বাউরী বাড়ির নং : n0092 বয়স : 46 লিঙ্গ : পুরুষ	BRD2480945 ফটো উপলব্ধ	606 নাম : বিবেকানন্দ বাউরী পিতার নাম: স্বপন বাউরী বাড়ির নং : n0085 বয়স : 28 লিঙ্গ : পুরুষ	NFN1968668 ফটো উপলব্ধ
607 নাম : অশোক বাউরী পিতার নাম: আদিত্য বাউরী বাড়ির নং : n0096 বয়স : 41 লিঙ্গ : পুরুষ	BRD2481570 ফটো উপলব্ধ	608 নাম : সূর্য মুখার্জী পিতার নাম: গৌতম মুখার্জী বাড়ির নং : n0136 বয়স : 28 লিঙ্গ : পুরুষ	NFN1968551 ফটো উপলব্ধ	609 নাম : রীণা অধিকারী স্বামীর নাম: দেবশীষ অধিকারী বাড়ির নং : n0001 বয়স : 49 লিঙ্গ : মহিলা	WB/35/251/066100 ফটো উপলব্ধ
610 নাম : গৌতম মুখোপাধ্যায় পিতার নাম: রাঘবেন্দ্র মুখার্জী বাড়ির নং : n0136 বয়স : 62 লিঙ্গ : পুরুষ	WB/35/251/069528 ফটো উপলব্ধ	611 নাম : নমিতা মুখার্জী স্বামীর নাম: দেবাদিত্য মুখার্জী বাড়ির নং : n0001 বয়স : 75 লিঙ্গ : মহিলা	LJK0769422 ফটো উপলব্ধ	612 নাম : দেবশীষ মুখোপাধ্যায় পিতার নাম: নারায়ণ মুখোপাধ্যায় বাড়ির নং : n0001 বয়স : 74 লিঙ্গ : পুরুষ	BRD3003498 ফটো উপলব্ধ
613 নাম : ময়না মুখোপাধ্যায় স্বামীর নাম: দেবশীষ মুখোপাধ্যায় বাড়ির নং : n0001 বয়স : 68 লিঙ্গ : মহিলা	WB/35/251/066259 ফটো উপলব্ধ	614 নাম : অনুপম মুখার্জী পিতার নাম: দেবশীষ মুখোপাধ্যায় বাড়ির নং : n0001 বয়স : 50 লিঙ্গ : পুরুষ	NFN2556363 ফটো উপলব্ধ	615 নাম : রিয়া অধিকারী পিতার নাম: দেবশীষ অধিকারী বাড়ির নং : n0001 বয়স : 29 লিঙ্গ : মহিলা	NFN1871789 ফটো উপলব্ধ
616 নাম : অতুলন মুখার্জী পিতার নাম: দেবশীষ মুখার্জী বাড়ির নং : n0001 বয়স : 48 লিঙ্গ : পুরুষ	NFN0156240 ফটো উপলব্ধ	617 নাম : সূপ্রীতি মুখার্জী স্বামীর নাম: অতুলন মুখার্জী বাড়ির নং : n0001 বয়স : 38 লিঙ্গ : মহিলা	NFN1504620 ফটো উপলব্ধ	618 নাম : পারুল মুখার্জী স্বামীর নাম: রাঘবেন্দ্র মুখার্জী বাড়ির নং : n0136 বয়স : 83 লিঙ্গ : মহিলা	WB/35/251/069507 ফটো উপলব্ধ
619 নাম : চিন্ময়ী মুখার্জী স্বামীর নাম: গৌতম মুখার্জী বাড়ির নং : n0136 বয়স : 55 লিঙ্গ : মহিলা	WB/35/251/069486 ফটো উপলব্ধ	620 নাম : অনুরাধা মুখার্জী স্বামীর নাম: সলীল মুখার্জী বাড়ির নং : n0182 বয়স : 54 লিঙ্গ : মহিলা	WB/35/251/069227 ফটো উপলব্ধ	621 নাম : সৌম্য মুখার্জী পিতার নাম: গৌতম মুখোপাধ্যায় বাড়ির নং : n0136 বয়স : 34 লিঙ্গ : পুরুষ	NFN1355015 ফটো উপলব্ধ
622 নাম : সলিল মুখার্জী পিতার নাম: রামসরন মুখার্জী বাড়ির নং : n0182 বয়স : 68 লিঙ্গ : পুরুষ	NFN2426047 ফটো উপলব্ধ	623 নাম : পম্পা মুখার্জী বন্দ্যোপাধ্যায় স্বামীর নাম: অভিজিৎ বন্দ্যোপাধ্যায় বাড়ির নং : n0210 বয়স : 41 লিঙ্গ : মহিলা	FRL2628998 ফটো উপলব্ধ	624 নাম : সুজয় কুমার মুখার্জী পিতার নাম: অনাদি ভূষণ মুখার্জী বাড়ির নং : n0125 বয়স : 61 লিঙ্গ : পুরুষ	BRD1768894 ফটো উপলব্ধ
625 নাম : মীনা মুখার্জী স্বামীর নাম: সুজয় কুমার মুখার্জী বাড়ির নং : n0125 বয়স : 54 লিঙ্গ : মহিলা	BRD1768886 ফটো উপলব্ধ	626 নাম : তনুয়া মুখার্জী পিতার নাম: সুজয় মুখার্জী বাড়ির নং : n0125 বয়স : 34 লিঙ্গ : পুরুষ	NFN1355205 ফটো উপলব্ধ	627 নাম : সুমন মুখার্জী পিতার নাম: প্রদীপ কুমার মুখার্জী বাড়ির নং : n0178 বয়স : 44 লিঙ্গ : পুরুষ	BRD1768571 ফটো উপলব্ধ
628 নাম : সুতপা মুখার্জী(মন্ডল) স্বামীর নাম: সুমন মুখার্জী বাড়ির নং : n0178 বয়স : 41 লিঙ্গ : মহিলা	NFN1206473 ফটো উপলব্ধ	629 নাম : অনুভা মুখার্জী স্বামীর নাম: প্রদীপ মুখার্জী বাড়ির নং : n0045 বয়স : 69 লিঙ্গ : মহিলা	BRD1601046 ফটো উপলব্ধ	630 নাম : প্রদীপ কুমার মুখার্জী পিতার নাম: রঘুনাথ মুখার্জী বাড়ির নং : n0178 বয়স : 79 লিঙ্গ : পুরুষ	BRD1602655 ফটো উপলব্ধ

বিধানসভা নির্বাচনক্ষেত্রের নং, নাম : 252-বাঁকুড়া
ভাগ নং, নাম : 1-গ্রাম-শালবনী,পোঃ-শালবনী,মৌজা-শালবনী(উত্তর)

631	WB/35/251/069586	632	BRD0155564	633	NFN2546802
নাম : প্রশান্ত মুখোপাধ্যায় পিতার নাম: রামকৃষ্ণ মুখোপাধ্যায় বাড়ির নং : n0137 বয়স : 73 লিঙ্গ : পুরুষ	ফটো উপলব্ধ	নাম : প্রতিমা মুখোপাধ্যায় (বন্দ্যোপাধ্যায়) স্বামীর নাম: প্রশান্ত মুখোপাধ্যায় বাড়ির নং : n0137 বয়স : 70 লিঙ্গ : মহিলা	ফটো উপলব্ধ	নাম : রিম্পা মন্ডল স্বামীর নাম: শান্তনু মন্ডল বাড়ির নং : n0038 বয়স : 23 লিঙ্গ : মহিলা	ফটো উপলব্ধ
634	NFN2546786	635	BRD2890424	636	BRD2481158
নাম : সখিগতা মন্ডল পিতার নাম: সুধাময় মন্ডল বাড়ির নং : n0020 বয়স : 22 লিঙ্গ : মহিলা	ফটো উপলব্ধ	নাম : সমীর মন্ডল পিতার নাম: স্বপন কুমার মন্ডল বাড়ির নং : n0078 বয়স : 38 লিঙ্গ : পুরুষ	ফটো উপলব্ধ	নাম : তনুশ্রী মণ্ডল স্বামীর নাম: সঞ্জীব মণ্ডল বাড়ির নং : n0023 বয়স : 49 লিঙ্গ : মহিলা	ফটো উপলব্ধ
637	NFN2573558	638	NFN2700029	639	NFN2546828
নাম : রনিতা মন্ডল পিতার নাম: রাজেশ মন্ডল বাড়ির নং : n0039 বয়স : 21 লিঙ্গ : মহিলা	ফটো উপলব্ধ	নাম : সঞ্জীব মন্ডল পিতার নাম: গোপাল চন্দ্র মণ্ডল বাড়ির নং : n0023 বয়স : 56 লিঙ্গ : পুরুষ	ফটো উপলব্ধ	নাম : অভীক মন্ডল পিতার নাম: আদিত্য মন্ডল বাড়ির নং : n0064 বয়স : 22 লিঙ্গ : পুরুষ	ফটো উপলব্ধ
640	NFN2546836	641	NFN2546851	642	WB/35/251/066049
নাম : সৌমেন মন্ডল পিতার নাম: উজ্জ্বল মন্ডল বাড়ির নং : n0074 বয়স : 22 লিঙ্গ : পুরুষ	ফটো উপলব্ধ	নাম : সোমা মন্ডল স্বামীর নাম: শুভজিৎ মন্ডল বাড়ির নং : n0036 বয়স : 23 লিঙ্গ : মহিলা	ফটো উপলব্ধ	নাম : কলাবতী মণ্ডল স্বামীর নাম: অনিল মণ্ডল বাড়ির নং : n0020 বয়স : 76 লিঙ্গ : মহিলা	ফটো উপলব্ধ
643	WB/35/251/066248	644	WB/35/251/066419	645	NFN2500353
নাম : মধুসূদন মণ্ডল পিতার নাম: অনিল মণ্ডল বাড়ির নং : n0020 বয়স : 59 লিঙ্গ : পুরুষ	ফটো উপলব্ধ	নাম : সুধাময় মণ্ডল পিতার নাম: অনিল মণ্ডল বাড়ির নং : n0020 বয়স : 55 লিঙ্গ : পুরুষ	ফটো উপলব্ধ	নাম : আশীষ মণ্ডল পিতার নাম: অনিল মণ্ডল বাড়ির নং : n0020 বয়স : 53 লিঙ্গ : পুরুষ	ফটো উপলব্ধ
646	WB/35/251/066485	647	BRD2481059	648	BRD3003688
নাম : অদ্বৈত পাত্র পিতার নাম: গোপাল পাত্র বাড়ির নং : n0020 বয়স : 59 লিঙ্গ : পুরুষ	ফটো উপলব্ধ	নাম : লক্ষী মন্ডল স্বামীর নাম: মধুসূদন মন্ডল বাড়ির নং : n0020 বয়স : 47 লিঙ্গ : মহিলা	ফটো উপলব্ধ	নাম : পদ্মা মন্ডল স্বামীর নাম: আশীষ মন্ডল বাড়ির নং : n0020 বয়স : 39 লিঙ্গ : মহিলা	ফটো উপলব্ধ
649	WB/35/251/066264	650	BRD2481307	651	NFN1206879
নাম : সুমিত্রা মণ্ডল স্বামীর নাম: শ্রীকুমার মণ্ডল বাড়ির নং : n0021 বয়স : 67 লিঙ্গ : মহিলা	ফটো উপলব্ধ	নাম : কৌশিক মন্ডল পিতার নাম: শ্রীকুমার মন্ডল বাড়ির নং : n0021 বয়স : 44 লিঙ্গ : পুরুষ	ফটো উপলব্ধ	নাম : সোমা মন্ডল স্বামীর নাম: কৌশিক মন্ডল বাড়ির নং : n0021 বয়স : 38 লিঙ্গ : মহিলা	ফটো উপলব্ধ
652	WB/35/251/066274	653	NFN2699692	654	NFN2574358
নাম : শেফালী মণ্ডল স্বামীর নাম: অজিত মণ্ডল বাড়ির নং : n0025 বয়স : 71 লিঙ্গ : মহিলা	ফটো উপলব্ধ	নাম : অনুপ মন্ডল পিতার নাম: অজিত মন্ডল বাড়ির নং : n0025 বয়স : 52 লিঙ্গ : পুরুষ	ফটো উপলব্ধ	নাম : অরুন্ধতী মিশ্র পিতার নাম: অজিত কুমার মিশ্র বাড়ির নং : n0021 বয়স : 23 লিঙ্গ : মহিলা	ফটো উপলব্ধ
655	GPF2319887	656	NFN2619955	657	NFN2619930
নাম : ডলি মূর্মু স্বামীর নাম: গুরুপদ মূর্মু বাড়ির নং : n0043 বয়স : 42 লিঙ্গ : মহিলা	ফটো উপলব্ধ	নাম : শীলা মণ্ডল স্বামীর নাম: স্বপন কুমার মণ্ডল বাড়ির নং : n0223 বয়স : 62 লিঙ্গ : মহিলা	ফটো উপলব্ধ	নাম : স্বপন কুমার মণ্ডল পিতার নাম: অমল্যরতন মণ্ডল বাড়ির নং : n0078 বয়স : 70 লিঙ্গ : পুরুষ	ফটো উপলব্ধ
658	NFN2620003	659	BRD2416725	660	BRD1767797
নাম : কাজল মন্ডল স্বামীর নাম: দিলীপ মন্ডল বাড়ির নং : n0040 বয়স : 64 লিঙ্গ : মহিলা	ফটো উপলব্ধ	নাম : সমীর মণ্ডল পিতার নাম: দিলীপ মণ্ডল বাড়ির নং : এন0040 বয়স : 42 লিঙ্গ : পুরুষ	ফটো উপলব্ধ	নাম : রমেশ মন্ডল পিতার নাম: দিলীপ মন্ডল বাড়ির নং : n0040 বয়স : 44 লিঙ্গ : পুরুষ	ফটো উপলব্ধ

বিধানসভা নির্বাচনক্ষেত্রের নং, নাম : 252-বাঁকুড়া
ভাগ নং, নাম : 1-গ্রাম-শালবনী,পোঃ-শালবনী,মৌজা-শালবনী(উত্তর)

661 নাম : জগদীশ মন্ডল পিতার নাম: নড়গোপাল মন্ডল বাড়ির নং : n0005 বয়স : 21 লিঙ্গ : পুরুষ	NFN2618544 ফটো উপলব্ধ	662 নাম : জ্যোৎস্না মন্ডল স্বামীর নাম: শ্যামাপদ মন্ডল বাড়ির নং : n0048 বয়স : 42 লিঙ্গ : মহিলা	NFN1355270 ফটো উপলব্ধ	663 নাম : দোলন মন্ডল স্বামীর নাম: নন্দ মন্ডল বাড়ির নং : n0068 বয়স : 24 লিঙ্গ : মহিলা	RNG2144848 ফটো উপলব্ধ
664 নাম : মঞ্জুরী মন্ডল স্বামীর নাম: তপন কুমার মন্ডল বাড়ির নং : n0037 বয়স : 47 লিঙ্গ : মহিলা	NFN1871771 ফটো উপলব্ধ	665 নাম : রুশ্মি মন্ডল স্বামীর নাম: বিকাশ মন্ডল বাড়ির নং : n0201 বয়স : 41 লিঙ্গ : মহিলা	HWW2322931 ফটো উপলব্ধ	666 নাম : প্রিয়ান্বিতা মন্ডল স্বামীর নাম: শান্তনু মন্ডল বাড়ির নং : N0065 বয়স : 34 লিঙ্গ : মহিলা	RNG1277821 ফটো উপলব্ধ
667 নাম : বরেন মন্ডল পিতার নাম: দুঃখরন মন্ডল বাড়ির নং : n0067 বয়স : 82 লিঙ্গ : পুরুষ	NFN2493484 ফটো উপলব্ধ	668 নাম : প্রদীপ মন্ডল পিতার নাম: বরেন মন্ডল বাড়ির নং : n0067 বয়স : 48 লিঙ্গ : পুরুষ	BRD1599737 ফটো উপলব্ধ	669 নাম : দিয়া মন্ডল পিতার নাম: দেবশীষ মন্ডল বাড়ির নং : n0058 বয়স : 23 লিঙ্গ : মহিলা	NFN2417764 ফটো উপলব্ধ
670 নাম : বেবী মন্ডল পিতার নাম: কাজল মন্ডল বাড়ির নং : n0079 বয়স : 23 লিঙ্গ : মহিলা	NFN2417970 ফটো উপলব্ধ	671 নাম : মধুমিতা মন্ডল স্বামীর নাম: স্বদেশ মন্ডল বাড়ির নং : n0061 বয়স : 43 লিঙ্গ : মহিলা	NFN0155838 ফটো উপলব্ধ	672 নাম : মালতী মন্ডল স্বামীর নাম: অজিত কুমার মন্ডল বাড়ির নং : n0069 বয়স : 70 লিঙ্গ : মহিলা	BRD1600592 ফটো উপলব্ধ
673 নাম : দীপ্তিময় মন্ডল পিতার নাম: অশোক কুমার মন্ডল বাড়ির নং : n0068 বয়স : 37 লিঙ্গ : পুরুষ	NFN1354950 ফটো উপলব্ধ	674 নাম : দেবলীনা মন্ডল পিতার নাম: সন্দীপ মন্ডল বাড়ির নং : n0034 বয়স : 23 লিঙ্গ : মহিলা	NFN2418119 ফটো উপলব্ধ	675 নাম : সুদীপ্ত মন্ডল পিতার নাম: পরেশ নাথ মন্ডল বাড়ির নং : n0076 বয়স : 34 লিঙ্গ : পুরুষ	NFN1355221 ফটো উপলব্ধ
676 নাম : মন্দাকিনী মন্ডল স্বামীর নাম: ত্রিদিব মন্ডল বাড়ির নং : n0206 বয়স : 44 লিঙ্গ : মহিলা	NFN1180512 ফটো উপলব্ধ	677 নাম : সুমিত্রা দাস(বাউরী) পিতার নাম: বাবলু বাউরী বাড়ির নং : n0065 বয়স : 32 লিঙ্গ : মহিলা	NFN1871920 ফটো উপলব্ধ	678 নাম : সমান্তী মন্ডল স্বামীর নাম: রাজীব মন্ডল বাড়ির নং : n0023 বয়স : 50 লিঙ্গ : মহিলা	NFN1206622 ফটো উপলব্ধ
679 নাম : রাজিব মন্ডল পিতার নাম: গোপাল চন্দ্র মন্ডল বাড়ির নং : n0023 বয়স : 53 লিঙ্গ : পুরুষ	NFN2295814 ফটো উপলব্ধ	680 নাম : স্বদেশ মন্ডল পিতার নাম: নিরঞ্জন মন্ডল বাড়ির নং : n0061 বয়স : 44 লিঙ্গ : পুরুষ	BRD1768449 ফটো উপলব্ধ	681 নাম : অভিজিৎ মন্ডল পিতার নাম: মধুসূদন মন্ডল বাড়ির নং : n0421 বয়স : 24 লিঙ্গ : পুরুষ	NFN2316222 ফটো উপলব্ধ
682 নাম : মদনমোহন মন্ডল পিতার নাম: লেট কানাই পদ মন্ডল বাড়ির নং : n0060 বয়স : 80 লিঙ্গ : পুরুষ	NFN2295723 ফটো উপলব্ধ	683 নাম : স্নিগ্ধা মন্ডল স্বামীর নাম: সমীর কুমার মন্ডল বাড়ির নং : এন0061 বয়স : 43 লিঙ্গ : মহিলা	NFN0155846 ফটো উপলব্ধ	684 নাম : সন্দীপ মন্ডল পিতার নাম: শীতল মন্ডল বাড়ির নং : n0034 বয়স : 55 লিঙ্গ : পুরুষ	NFN2295822 ফটো উপলব্ধ
685 নাম : হিমাংশু মন্ডল পিতার নাম: নিরঞ্জন মন্ডল বাড়ির নং : n0061 বয়স : 48 লিঙ্গ : পুরুষ	BRD1599653 ফটো উপলব্ধ	686 নাম : পরেশনাথ মন্ডল পিতার নাম: কালিপদ মন্ডল বাড়ির নং : n0076 বয়স : 61 লিঙ্গ : পুরুষ	WB/35/251/066154 ফটো উপলব্ধ	687 নাম : কার্তিক চন্দ্র মন্ডল পিতার নাম: ফকির মন্ডল বাড়ির নং : n0073 বয়স : 66 লিঙ্গ : পুরুষ	WB/35/251/066022 ফটো উপলব্ধ
688 নাম : রুবি সিংহ পিতার নাম: মুরলীধর সিংহ বাড়ির নং : n0038 বয়স : 29 লিঙ্গ : মহিলা	NFN1876515 ফটো উপলব্ধ	689 নাম : দেবশীষ মন্ডল পিতার নাম: নারান মন্ডল বাড়ির নং : n0058 বয়স : 50 লিঙ্গ : পুরুষ	WB/35/251/066013 ফটো উপলব্ধ	690 নাম : মায়া গুর্গাই পিতার নাম: জিতেন গুর্গাই বাড়ির নং : n0205 বয়স : 25 লিঙ্গ : মহিলা	NFN2295236 ফটো উপলব্ধ

691	WB/35/251/066194	ফটো উপলব্ধ	692	NFN2188712	ফটো উপলব্ধ	693	NFN2188985	ফটো উপলব্ধ
নাম : পরেশ নাথ মন্ডল পিতার নাম: কালিপদ মণ্ডল বাড়ির নং : n0048 বয়স : 55 লিঙ্গ : পুরুষ			নাম : অভয় মন্ডল পিতার নাম: কাজল চন্দ্র মন্ডল বাড়ির নং : এন0074 বয়স : 25 লিঙ্গ : পুরুষ			নাম : তপন কুমার মন্ডল পিতার নাম: অনিল কুমার মন্ডল বাড়ির নং : এন0037 বয়স : 58 লিঙ্গ : পুরুষ		
694	DHC2732964	ফটো উপলব্ধ	695	BRD1600964	ফটো উপলব্ধ	696	NFN2624500	ফটো উপলব্ধ
নাম : নয়না মল্লিক মন্ডল স্বামীর নাম: অভিষেক মন্ডল বাড়ির নং : এন0053 বয়স : 35 লিঙ্গ : মহিলা			নাম : গণেশ মন্ডল পিতার নাম: অনিল মন্ডল বাড়ির নং : n0074 বয়স : 45 লিঙ্গ : পুরুষ			নাম : নিরঞ্জন মণ্ডল পিতার নাম: দুখ রহজন মন্ডল বাড়ির নং : n0061 বয়স : 71 লিঙ্গ : পুরুষ		
697	BRD2571644	ফটো উপলব্ধ	698	NFN1504588	ফটো উপলব্ধ	699	NFN1504596	ফটো উপলব্ধ
নাম : মানস মণ্ডল পিতার নাম: গুরুপদ মণ্ডল বাড়ির নং : n0205 বয়স : 42 লিঙ্গ : পুরুষ			নাম : সুকুমার মণ্ডল পিতার নাম: অজিত কুমার মণ্ডল বাড়ির নং : n0214 বয়স : 53 লিঙ্গ : পুরুষ			নাম : ইতু মণ্ডল স্বামীর নাম: সুকুমার মণ্ডল বাড়ির নং : n0215 বয়স : 44 লিঙ্গ : মহিলা		
700	BRD1600584	ফটো উপলব্ধ	701	NFN1129956	ফটো উপলব্ধ	702	WB/35/251/066328	ফটো উপলব্ধ
নাম : তাপস মন্ডল পিতার নাম: রঘুনাথ মন্ডল বাড়ির নং : n0077 বয়স : 48 লিঙ্গ : পুরুষ			নাম : মনীষা মণ্ডল স্বামীর নাম: তাপস মণ্ডল বাড়ির নং : n0077 বয়স : 37 লিঙ্গ : মহিলা			নাম : কাজল মণ্ডল পিতার নাম: সন্তোষ মণ্ডল বাড়ির নং : n0079 বয়স : 61 লিঙ্গ : পুরুষ		
703	WB/35/251/066176	ফটো উপলব্ধ	704	NFN1152719	ফটো উপলব্ধ	705	NFN1152727	ফটো উপলব্ধ
নাম : পূর্ণিমা মণ্ডল স্বামীর নাম: কাজল মণ্ডল বাড়ির নং : n0079 বয়স : 53 লিঙ্গ : মহিলা			নাম : বিপ্লব মণ্ডল পিতার নাম: গুণধর মণ্ডল বাড়ির নং : n0246 বয়স : 61 লিঙ্গ : পুরুষ			নাম : সুলেখা মণ্ডল স্বামীর নাম: বিপ্লব মণ্ডল বাড়ির নং : n0246 বয়স : 55 লিঙ্গ : মহিলা		
706	RNG1850981	ফটো উপলব্ধ	707	BRD2890416	ফটো উপলব্ধ	708	NFN2161784	ফটো উপলব্ধ
নাম : পিঙ্ক মন্ডল স্বামীর নাম: নারায়ণ মন্ডল বাড়ির নং : N0075 বয়স : 28 লিঙ্গ : মহিলা			নাম : অরুণ মন্ডল পিতার নাম: স্বপন কুমার মন্ডল বাড়ির নং : n0078 বয়স : 39 লিঙ্গ : পুরুষ			নাম : মান্নি মন্ডল স্বামীর নাম: নন্দ মন্ডল বাড়ির নং : N0039 বয়স : 26 লিঙ্গ : মহিলা		
709	NFN2161651	ফটো উপলব্ধ	710	NFN2161768	ফটো উপলব্ধ	711	NFN2426039	ফটো উপলব্ধ
নাম : অভিজিৎ ঘোষ পিতার নাম: চন্দ্র শেখর ঘোষ বাড়ির নং : N0255 বয়স : 26 লিঙ্গ : পুরুষ			নাম : অদিতি মন্ডল পিতার নাম: আদিত্য মন্ডল বাড়ির নং : N0064 বয়স : 26 লিঙ্গ : মহিলা			নাম : বিদ্যুৎ চন্দ্র মণ্ডল পিতার নাম: অনিল মণ্ডল বাড়ির নং : n0070 বয়স : 57 লিঙ্গ : পুরুষ		
712	BRD2481166	ফটো উপলব্ধ	713	NFN2417772	ফটো উপলব্ধ	714	NFN2558211	ফটো উপলব্ধ
নাম : শিপ্রা মণ্ডল স্বামীর নাম: প্রদীপ মণ্ডল বাড়ির নং : n0067 বয়স : 47 লিঙ্গ : মহিলা			নাম : দিশা মন্ডল পিতার নাম: সঞ্জীব কুমার মন্ডল বাড়ির নং : n0060 বয়স : 23 লিঙ্গ : মহিলা			নাম : সুকুমার মণ্ডল পিতার নাম: সঞ্জীৱ মণ্ডল বাড়ির নং : n0041 বয়স : 57 লিঙ্গ : পুরুষ		
715	NFN2560209	ফটো উপলব্ধ	716	NFN2425981	ফটো উপলব্ধ	717	NFN1504349	ফটো উপলব্ধ
নাম : স্নেহাশীষ মণ্ডল পিতার নাম: নারান চন্দ্র মণ্ডল বাড়ির নং : n0058 বয়স : 48 লিঙ্গ : পুরুষ			নাম : মুক্তা মন্ডল অন্যান্য: সুকুমার মণ্ডল বাড়ির নং : n0041 বয়স : 51 লিঙ্গ : মহিলা			নাম : সুমন মণ্ডল পিতার নাম: সুকুমার মন্ডল বাড়ির নং : n0041 বয়স : 32 লিঙ্গ : পুরুষ		
718	UNU2093144	ফটো উপলব্ধ	719	NFN2695302	ফটো উপলব্ধ	720	NFN2547347	ফটো উপলব্ধ
নাম : মেঘনা চক্রবর্তী পিতার নাম: সুমন চক্রবর্তী বাড়ির নং : এন0147 বয়স : 23 লিঙ্গ : মহিলা			নাম : রুপসা মন্ডল স্বামীর নাম: সুমন মন্ডল বাড়ির নং : এন052 বয়স : 20 লিঙ্গ : মহিলা			নাম : স্বাতী মন্ডল স্বামীর নাম: অরিজিত মন্ডল বাড়ির নং : n0053 বয়স : 22 লিঙ্গ : মহিলা		

বিধানসভা নির্বাচনক্ষেত্রের নং, নাম : 252-বাঁকড়া
ভাগ নং, নাম : 1-গ্রাম-শালবনী,পোঃ-শালবনী,মৌজা-শালবনী(উত্তর)

721	NFN1129915	ফটো উপলব্ধ	722	NFN1968601	ফটো উপলব্ধ	723	NFN2561801	ফটো উপলব্ধ
নাম : অভিষেক মণ্ডল পিতার নাম: তপন কুমার মণ্ডল বাড়ির নং : n0053 বয়স : 37 লিঙ্গ : পুরুষ			নাম : কুন্তলা মন্ডল স্বামীর নাম: বিকাশ চন্দ্র মন্ডল বাড়ির নং : n0069 বয়স : 48 লিঙ্গ : মহিলা			নাম : চন্দনা মন্ডল স্বামীর নাম: সঞ্জীব কুমার মন্ডল বাড়ির নং : n0060 বয়স : 51 লিঙ্গ : মহিলা		
724	BRD2890481	ফটো উপলব্ধ	725	NFN2295749	ফটো উপলব্ধ	726	NFN2407955	ফটো উপলব্ধ
নাম : কৌশিক মন্ডল পিতার নাম: মানিক চন্দ্র মন্ডল বাড়ির নং : n0038 বয়স : 38 লিঙ্গ : পুরুষ			নাম : সঞ্জয় মণ্ডল পিতার নাম: মদন মোহন মন্ডল বাড়ির নং : n0060 বয়স : 55 লিঙ্গ : পুরুষ			নাম : পদ্মা মিশ্র স্বামীর নাম: অজিত কুমার মিশ্র বাড়ির নং : n0036 বয়স : 47 লিঙ্গ : মহিলা		
727	NFN2561793	ফটো উপলব্ধ	728	NFN1206499	ফটো উপলব্ধ	729	NFN2561819	ফটো উপলব্ধ
নাম : মানিক চন্দ্র মন্ডল পিতার নাম: ফকির মণ্ডল বাড়ির নং : n0038 বয়স : 65 লিঙ্গ : পুরুষ			নাম : বুদ্ধদেব মন্ডল পিতার নাম: রোহিত মন্ডল বাড়ির নং : n0052 বয়স : 36 লিঙ্গ : পুরুষ			নাম : সঞ্জীব কুমার মণ্ডল পিতার নাম: মদনমোহন মণ্ডল বাড়ির নং : n0060 বয়স : 52 লিঙ্গ : পুরুষ		
730	BRD2481182	ফটো উপলব্ধ	731	NFN1206796	ফটো উপলব্ধ	732	NFN1968544	ফটো উপলব্ধ
নাম : অনূপ কুমার মণ্ডল পিতার নাম: স্বপন কুমার মণ্ডল বাড়ির নং : n0078 বয়স : 45 লিঙ্গ : পুরুষ			নাম : রীনা মন্ডল স্বামীর নাম: অনূপ কুমার মন্ডল বাড়ির নং : n0078 বয়স : 40 লিঙ্গ : মহিলা			নাম : সোমনাথ মন্ডল পিতার নাম: সুকুমার মন্ডল বাড়ির নং : n0037 বয়স : 28 লিঙ্গ : পুরুষ		
733	NFN1968528	ফটো উপলব্ধ	734	WB/35/251/066181	ফটো উপলব্ধ	735	NFN1968619	ফটো উপলব্ধ
নাম : মৌলিসা ঘোষ পিতার নাম: চন্দ্রশেখর ঘোষ বাড়ির নং : n0060 বয়স : 28 লিঙ্গ : মহিলা			নাম : দিলীপ মণ্ডল পিতার নাম: ভক্তিপদ মণ্ডল বাড়ির নং : n0040 বয়স : 67 লিঙ্গ : পুরুষ			নাম : বিকাশ চন্দ্র মন্ডল পিতার নাম: রামপদ মন্ডল বাড়ির নং : n0069 বয়স : 51 লিঙ্গ : পুরুষ		
736	NFN1968593	ফটো উপলব্ধ	737	BRD2481042	ফটো উপলব্ধ	738	NRW1162932	ফটো উপলব্ধ
নাম : চৈতালী সাহা স্বামীর নাম: মানস মন্ডল বাড়ির নং : n0205 বয়স : 40 লিঙ্গ : মহিলা			নাম : মামনি মণ্ডল স্বামীর নাম: সুধাময় মণ্ডল বাড়ির নং : n0020 বয়স : 41 লিঙ্গ : মহিলা			নাম : দোলন মণ্ডল স্বামীর নাম: বনিক মণ্ডল বাড়ির নং : n0063 বয়স : 36 লিঙ্গ : মহিলা		
739	NFN1604149	ফটো উপলব্ধ	740	WB/35/251/066180	ফটো উপলব্ধ	741	WB/35/251/066228	ফটো উপলব্ধ
নাম : লক্ষী মণ্ডল স্বামীর নাম: নাবিক মণ্ডল বাড়ির নং : n0063 বয়স : 33 লিঙ্গ : মহিলা			নাম : বিজয় মণ্ডল পিতার নাম: রসিক মণ্ডল বাড়ির নং : n0064 বয়স : 88 লিঙ্গ : পুরুষ			নাম : গীতা মণ্ডল স্বামীর নাম: বিজয় মণ্ডল বাড়ির নং : n0064 বয়স : 76 লিঙ্গ : মহিলা		
742	WB/35/251/066078	ফটো উপলব্ধ	743	BRD2903128	ফটো উপলব্ধ	744	WB/35/251/066124	ফটো উপলব্ধ
নাম : আদিত্য মণ্ডল পিতার নাম: বিজয় মণ্ডল বাড়ির নং : n0064 বয়স : 54 লিঙ্গ : পুরুষ			নাম : বুমা মণ্ডল স্বামীর নাম: আদিত্য মণ্ডল বাড়ির নং : n0064 বয়স : 40 লিঙ্গ : মহিলা			নাম : অমর মণ্ডল পিতার নাম: রসিক মণ্ডল বাড়ির নং : n0065 বয়স : 69 লিঙ্গ : পুরুষ		
745	WB/35/251/066230	ফটো উপলব্ধ	746	BRD2416667	ফটো উপলব্ধ	747	BRD3217171	ফটো উপলব্ধ
নাম : অঞ্জলী মণ্ডল স্বামীর নাম: অমর মণ্ডল বাড়ির নং : n0065 বয়স : 63 লিঙ্গ : মহিলা			নাম : সোমনাথ মণ্ডল পিতার নাম: অমরচন্দ্র মণ্ডল বাড়ির নং : n0065 বয়স : 42 লিঙ্গ : পুরুষ			নাম : শান্তনু মণ্ডল পিতার নাম: অমরচন্দ্র মণ্ডল বাড়ির নং : n0065 বয়স : 37 লিঙ্গ : পুরুষ		
748	NFN1968502	ফটো উপলব্ধ	749	NFN2768703	ফটো উপলব্ধ	750	BRD2890465	ফটো উপলব্ধ
নাম : মনমিতা মন্ডল পিতার নাম: তপন কুমার মন্ডল বাড়ির নং : n0037 বয়স : 28 লিঙ্গ : মহিলা			নাম : প্রবীর মন্ডল পিতার নাম: বরেন মন্ডল বাড়ির নং : n0067 বয়স : 50 লিঙ্গ : পুরুষ			নাম : বৈশাখী মন্ডল স্বামীর নাম: প্রবীর মন্ডল বাড়ির নং : n0067 বয়স : 40 লিঙ্গ : মহিলা		

751	BRD1601749	ফটো উপলব্ধ	752	WB/35/251/066249	ফটো উপলব্ধ	753	BRD1601764	ফটো উপলব্ধ
নাম : লক্ষ্মীবালা মণ্ডল স্বামীর নাম: কাজল চন্দ্র মণ্ডল বাড়ির নং : n0074 বয়স : 50 লিঙ্গ : মহিলা			নাম : উজ্জল মণ্ডল পিতার নাম: অনিল মণ্ডল বাড়ির নং : n0074 বয়স : 51 লিঙ্গ : পুরুষ			নাম : মমতা মন্ডল স্বামীর নাম: উজ্জল মন্ডল বাড়ির নং : n0074 বয়স : 46 লিঙ্গ : মহিলা		
754	NFN1871847	ফটো উপলব্ধ	755	BRD3003423	ফটো উপলব্ধ	756	BRD1600600	ফটো উপলব্ধ
নাম : রাজশ্রী মন্ডল পিতার নাম: বিপ্লব মন্ডল বাড়ির নং : n0067 বয়স : 31 লিঙ্গ : মহিলা			নাম : অশোক কুমার মন্ডল পিতার নাম: দেবেন্দ্রনাথ মন্ডল বাড়ির নং : n0068 বয়স : 65 লিঙ্গ : পুরুষ			নাম : কৃষ্ণা মন্ডল স্বামীর নাম: অশোক কুমার মন্ডল বাড়ির নং : n0068 বয়স : 61 লিঙ্গ : মহিলা		
757	WB/35/251/066289	ফটো উপলব্ধ	758	NFN1206564	ফটো উপলব্ধ	759	NFN2652246	ফটো উপলব্ধ
নাম : মনসারাম মণ্ডল পিতার নাম: নরেন্দ্রনাথ মণ্ডল বাড়ির নং : n0052 বয়স : 52 লিঙ্গ : পুরুষ			নাম : রূপালী মন্ডল স্বামীর নাম: মনসারাম মন্ডল বাড়ির নং : n0052 বয়স : 49 লিঙ্গ : মহিলা			নাম : লক্ষ্মী বাউরী স্বামীর নাম: অজয় বাউরী বাড়ির নং : এন0052 বয়স : 23 লিঙ্গ : মহিলা		
760	WB/35/251/066008	ফটো উপলব্ধ	# 761	NFN2794667	ফটো উপলব্ধ	762	NFN1504281	ফটো উপলব্ধ
নাম : তপন কুমার মণ্ডল পিতার নাম: রেনুপদ মণ্ডল বাড়ির নং : n0053 বয়স : 69 লিঙ্গ : পুরুষ			নাম : মমতা মন্ডল স্বামীর নাম: তপন কুমার মন্ডল বাড়ির নং : n0053 বয়স : 56 লিঙ্গ : মহিলা			নাম : অরিজিত মণ্ডল পিতার নাম: তপন কুমার মণ্ডল বাড়ির নং : n0053 বয়স : 33 লিঙ্গ : পুরুষ		
763	NFN2652618	ফটো উপলব্ধ	764	WB/35/251/066105	ফটো উপলব্ধ	765	BRD2416717	ফটো উপলব্ধ
নাম : ওম দুবে মায়ের নাম: চম্পা দেবী দুবে বাড়ির নং : এন0053 বয়স : 20 লিঙ্গ : পুরুষ			নাম : ছায়া মণ্ডল স্বামীর নাম: সুভাষ(শিবু) মণ্ডল বাড়ির নং : n0042 বয়স : 56 লিঙ্গ : মহিলা			নাম : তাপস মণ্ডল পিতার নাম: সুভাষ মণ্ডল বাড়ির নং : n0042 বয়স : 41 লিঙ্গ : পুরুষ		
766	NFN1604180	ফটো উপলব্ধ	767	WB/35/251/066102	ফটো উপলব্ধ	768	WB/35/251/066163	ফটো উপলব্ধ
নাম : বুমা মণ্ডল স্বামীর নাম: তাপস মণ্ডল বাড়ির নং : n0042 বয়স : 33 লিঙ্গ : মহিলা			নাম : মুক্তারানী মণ্ডল স্বামীর নাম: দ্বিজপদ মণ্ডল বাড়ির নং : n0043 বয়স : 69 লিঙ্গ : মহিলা			নাম : নাড়গোপাল মণ্ডল পিতার নাম: দ্বিজপদ মণ্ডল বাড়ির নং : n0043 বয়স : 49 লিঙ্গ : পুরুষ		
769	BRD2890457	ফটো উপলব্ধ	770	WB/35/251/066209	ফটো উপলব্ধ	771	WB/35/251/066089	ফটো উপলব্ধ
নাম : কাকলী মন্ডল স্বামীর নাম: নাড়গোপাল মন্ডল বাড়ির নং : n0043 বয়স : 41 লিঙ্গ : মহিলা			নাম : শ্যামাপদ মণ্ডল পিতার নাম: কালিপদ মণ্ডল বাড়ির নং : n0048 বয়স : 56 লিঙ্গ : পুরুষ			নাম : গৌতম মণ্ডল পিতার নাম: কালিপদ মণ্ডল বাড়ির নং : n0048 বয়স : 50 লিঙ্গ : পুরুষ		
772	NFN1355288	ফটো উপলব্ধ	773	NFN2637585	ফটো উপলব্ধ	774	WB/35/251/066288	ফটো উপলব্ধ
নাম : শোভা গরাই(মন্ডল) স্বামীর নাম: পরেশনাথ মন্ডল বাড়ির নং : n0048 বয়স : 39 লিঙ্গ : মহিলা			নাম : সুনীল কুমার মন্ডল পিতার নাম: অমল্য রতন মন্ডল বাড়ির নং : n0059 বয়স : 71 লিঙ্গ : পুরুষ			নাম : নয়ন মণ্ডল স্বামীর নাম: সুনীল মণ্ডল বাড়ির নং : n0059 বয়স : 66 লিঙ্গ : মহিলা		
775	WB/35/251/066334	ফটো উপলব্ধ	776	WB/35/251/066279	ফটো উপলব্ধ	777	NFN2694669	ফটো উপলব্ধ
নাম : তাপস কুমার মণ্ডল পিতার নাম: সুনীল কুমার মণ্ডল বাড়ির নং : n0059 বয়স : 49 লিঙ্গ : পুরুষ			নাম : ছবি মণ্ডল স্বামীর নাম: নিরঞ্জন মণ্ডল বাড়ির নং : n0061 বয়স : 66 লিঙ্গ : মহিলা			নাম : সমীর মন্ডল পিতার নাম: নিরঞ্জন মন্ডল বাড়ির নং : এন0061 বয়স : 50 লিঙ্গ : পুরুষ		
778	WB/35/251/066172	ফটো উপলব্ধ	779	WB/35/251/066389	ফটো উপলব্ধ	780	BRD2041465	ফটো উপলব্ধ
নাম : আকাল মণ্ডল পিতার নাম: রসিক মণ্ডল বাড়ির নং : n0063 বয়স : 85 লিঙ্গ : পুরুষ			নাম : কলাবতী মণ্ডল স্বামীর নাম: আকাল মণ্ডল বাড়ির নং : n0063 বয়স : 75 লিঙ্গ : মহিলা			নাম : নাবিক মন্ডল পিতার নাম: আকাল মন্ডল বাড়ির নং : n0063 বয়স : 48 লিঙ্গ : পুরুষ		

বিধানসভা নির্বাচনক্ষেত্রের নং, নাম : 252-বাঁকুড়া
ভাগ নং, নাম : 1-গ্রাম-শালবনী,পোঃ-শালবনী,মৌজা-শালবনী(উত্তর)

781	BRD2890440	ফটো উপলব্ধ	782	NFN2650190	ফটো উপলব্ধ	783	NFN2652535	ফটো উপলব্ধ
নাম : বনিক মন্ডল পিতার নাম: আকাল মন্ডল বাড়ির নং : n0063 বয়স : 38 লিঙ্গ : পুরুষ			নাম : ঋতু পাত্র পিতার নাম: বামা চরণ পাত্র বাড়ির নং : এন0063 বয়স : 20 লিঙ্গ : মহিলা			নাম : অক্ষয় মন্ডল পিতার নাম: মনসারাম মন্ডল বাড়ির নং : এন0063 বয়স : 20 লিঙ্গ : পুরুষ		
784	NFN2652824	ফটো উপলব্ধ	785	NFN2652857	ফটো উপলব্ধ	786	NFN1504406	ফটো উপলব্ধ
নাম : সুমিত্রা বাউরী পিতার নাম: তপন বাউরী বাড়ির নং : এন0063 বয়স : 20 লিঙ্গ : মহিলা			নাম : পারুল বাউরী পিতার নাম: প্রদীপ বাউরী বাড়ির নং : এন0063 বয়স : 20 লিঙ্গ : মহিলা			নাম : নারায়ণ মণ্ডল পিতার নাম: কান্তিক মণ্ডল বাড়ির নং : n0073 বয়স : 32 লিঙ্গ : পুরুষ		
787	WB/35/251/066199	ফটো উপলব্ধ	788	NFN1604164	ফটো উপলব্ধ	789	NFN1946862	ফটো উপলব্ধ
নাম : কাজল চন্দ্র মন্ডল পিতার নাম: অনিল মণ্ডল বাড়ির নং : n0074 বয়স : 57 লিঙ্গ : পুরুষ			নাম : মৃষ্টি মণ্ডল স্বামীর নাম: গণেশ মণ্ডল বাড়ির নং : n0074 বয়স : 36 লিঙ্গ : মহিলা			নাম : মলয় মণ্ডল পিতার নাম: কাজল চন্দ্র মন্ডল বাড়ির নং : n0074 বয়স : 29 লিঙ্গ : পুরুষ		
790	WB/35/251/066204	ফটো উপলব্ধ	791	BRD1767722	ফটো উপলব্ধ	792	NFN1603927	ফটো উপলব্ধ
নাম : সুমিত্রা মণ্ডল স্বামীর নাম: নাড়গোপাল মণ্ডল বাড়ির নং : n0075 বয়স : 56 লিঙ্গ : মহিলা			নাম : কৃষ্ণেন্দু মন্ডল পিতার নাম: নাড়গোপাল মন্ডল বাড়ির নং : n0075 বয়স : 46 লিঙ্গ : পুরুষ			নাম : অলকা মণ্ডল স্বামীর নাম: কৃষ্ণেন্দু মণ্ডল বাড়ির নং : n0075 বয়স : 35 লিঙ্গ : মহিলা		
793	WB/35/251/066348	ফটো উপলব্ধ	794	BRD1599893	ফটো উপলব্ধ	795	WB/35/251/066140	ফটো উপলব্ধ
নাম : উত্তরা মণ্ডল স্বামীর নাম: পরেশ মণ্ডল বাড়ির নং : n0076 বয়স : 56 লিঙ্গ : মহিলা			নাম : রঘুনাথ মণ্ডল পিতার নাম: ভুবন মণ্ডল বাড়ির নং : n0077 বয়স : 72 লিঙ্গ : পুরুষ			নাম : উমা মণ্ডল স্বামীর নাম: রঘুনাথ মণ্ডল বাড়ির নং : n0077 বয়স : 65 লিঙ্গ : মহিলা		
796	NFN2188795	ফটো উপলব্ধ	797	WB/35/251/066025	ফটো উপলব্ধ	798	BRD2481919	ফটো উপলব্ধ
নাম : রিয়া মন্ডল পিতার নাম: দেবাশিস মন্ডল বাড়ির নং : এন0000 বয়স : 25 লিঙ্গ : মহিলা			নাম : নারান মণ্ডল পিতার নাম: ফকির মণ্ডল বাড়ির নং : n0058 বয়স : 75 লিঙ্গ : পুরুষ			নাম : সীমা মন্ডল স্বামীর নাম: দেবাশীষ মন্ডল বাড়ির নং : n0058 বয়স : 39 লিঙ্গ : মহিলা		
799	NFN2640738	ফটো উপলব্ধ	800	WB/35/251/066244	ফটো উপলব্ধ	801	BRD3265428	ফটো উপলব্ধ
নাম : মোনালিসা মণ্ডল পিতার নাম: স্নেহাশিষ মণ্ডল বাড়ির নং : শালবনি বয়স : 20 লিঙ্গ : মহিলা			নাম : বুলন মণ্ডল স্বামীর নাম: দীপক মণ্ডল বাড়ির নং : n0039 বয়স : 69 লিঙ্গ : মহিলা			নাম : নন্দ মণ্ডল পিতার নাম: দীপক মণ্ডল বাড়ির নং : n0039 বয়স : 39 লিঙ্গ : পুরুষ		
802	BRD2890473	ফটো উপলব্ধ	803	NFN0155705	ফটো উপলব্ধ	804	NFN1871854	ফটো উপলব্ধ
নাম : যুথিকা মন্ডল স্বামীর নাম: রাজেশ মন্ডল বাড়ির নং : n0039 বয়স : 46 লিঙ্গ : মহিলা			নাম : সধিতা মণ্ডল স্বামীর নাম: রমেশ মণ্ডল বাড়ির নং : n0040 বয়স : 38 লিঙ্গ : মহিলা			নাম : মৌসুমী মন্ডল স্বামীর নাম: সর্মীর মন্ডল বাড়ির নং : n0040 বয়স : 31 লিঙ্গ : মহিলা		
805	WB/35/251/066297	ফটো উপলব্ধ	806	BRD2890408	ফটো উপলব্ধ	807	NVP1369628	ফটো উপলব্ধ
নাম : সুভাষ(শিবু) মণ্ডল পিতার নাম: গুইরাম মণ্ডল বাড়ির নং : n0042 বয়স : 59 লিঙ্গ : পুরুষ			নাম : রুপমা মন্ডল স্বামীর নাম: অনুপ মন্ডল বাড়ির নং : n0025 বয়স : 39 লিঙ্গ : মহিলা			নাম : সুমন বিশ্বাস পিতার নাম: ভাগবত বিশ্বাস বাড়ির নং : আশনা বয়স : 34 লিঙ্গ : পুরুষ		
808	NFN2652816	ফটো উপলব্ধ	809	NFN2671402	ফটো উপলব্ধ	810	WB/35/251/066097	ফটো উপলব্ধ
নাম : মিলি বাউরী পিতার নাম: মানিক বাউরী বাড়ির নং : এন0025 বয়স : 20 লিঙ্গ : মহিলা			নাম : অরুণা মন্ডল পিতার নাম: অনুপ মন্ডল বাড়ির নং : এন0021 বয়স : 20 লিঙ্গ : মহিলা			নাম : পরেশ নাথ মণ্ডল পিতার নাম: কিঙ্কর মণ্ডল বাড়ির নং : এন0033 বয়স : 75 লিঙ্গ : পুরুষ		

বিধানসভা নির্বাচনক্ষেত্রের নং, নাম : 252-বাঁকুড়া
ভাগ নং, নাম : 1-গ্রাম-শালবনী,পোঃ-শালবনী,মৌজা-শালবনী(উত্তর)

811	WB/35/251/066276	ফটো উপলব্ধ	812	BRD3003431	ফটো উপলব্ধ	813	BRD2481109	ফটো উপলব্ধ
নাম : দুর্গারানী মণ্ডল স্বামীর নাম: শীতল মণ্ডল বাড়ির নং : n0034 বয়স : 76 লিঙ্গ : মহিলা			নাম : পাপিয়া মণ্ডল স্বামীর নাম: সন্দীপ মণ্ডল বাড়ির নং : 48 বয়স : 48 লিঙ্গ : মহিলা			নাম : সূতপা মন্ডল সিংহ স্বামীর নাম: শুভজ্যোতি সিংহ বাড়ির নং : n0035 বয়স : 42 লিঙ্গ : মহিলা		
814	WB/35/251/066478	ফটো উপলব্ধ	815	WB/35/251/066415	ফটো উপলব্ধ	816	NFN1355148	ফটো উপলব্ধ
নাম : অন্নপূর্ণা মণ্ডল পিতার নাম: মোহন মণ্ডল বাড়ির নং : n0036 বয়স : 66 লিঙ্গ : মহিলা			নাম : শিপ্রা মণ্ডল স্বামীর নাম: কৃষ্ণেন্দু মণ্ডল বাড়ির নং : n0036 বয়স : 51 লিঙ্গ : মহিলা			নাম : শুভজিৎ মন্ডল পিতার নাম: কৃষ্ণেন্দু মন্ডল বাড়ির নং : n0036 বয়স : 34 লিঙ্গ : পুরুষ		
817	WB/35/251/066515	ফটো উপলব্ধ	818	WB/35/251/066417	ফটো উপলব্ধ	819	NFN1354968	ফটো উপলব্ধ
নাম : সুকুমার মণ্ডল পিতার নাম: অনিল মণ্ডল বাড়ির নং : n0037 বয়স : 63 লিঙ্গ : পুরুষ			নাম : মুকুল মণ্ডল স্বামীর নাম: সুকুমার মণ্ডল বাড়ির নং : n0037 বয়স : 58 লিঙ্গ : মহিলা			নাম : শঙ্খমিত্র মন্ডল পিতার নাম: স্বপন কুমার মন্ডল বাড়ির নং : n0037 বয়স : 38 লিঙ্গ : পুরুষ		
820	WB/35/251/066426	ফটো উপলব্ধ	821	BRD1602564	ফটো উপলব্ধ	822	WB/35/251/066175	ফটো উপলব্ধ
নাম : রীনারানী মণ্ডল স্বামীর নাম: মানিক মণ্ডল বাড়ির নং : n0038 বয়স : 62 লিঙ্গ : মহিলা			নাম : রবিলোচন মন্ডল পিতার নাম: ফকির মণ্ডল বাড়ির নং : n0038 বয়স : 60 লিঙ্গ : পুরুষ			নাম : পুতুল মণ্ডল স্বামীর নাম: রবিলোচন মণ্ডল বাড়ির নং : n0038 বয়স : 55 লিঙ্গ : মহিলা		
823	BRD3265352	ফটো উপলব্ধ	824	NFN1355296	ফটো উপলব্ধ	825	NFN1355155	ফটো উপলব্ধ
নাম : কিংসুক মণ্ডল পিতার নাম: মানিক চন্দ্র মণ্ডল বাড়ির নং : n0038 বয়স : 38 লিঙ্গ : পুরুষ			নাম : সুলেখা মন্ডল স্বামীর নাম: গৌতম মন্ডল বাড়ির নং : n0038 বয়স : 35 লিঙ্গ : মহিলা			নাম : শান্তনু মন্ডল পিতার নাম: রবিলোচন মন্ডল বাড়ির নং : n0038 বয়স : 33 লিঙ্গ : পুরুষ		
826	NFN1744432	ফটো উপলব্ধ	827	WB/35/251/066251	ফটো উপলব্ধ	828	BRD0150631	ফটো উপলব্ধ
নাম : অমিতা গরাই স্বামীর নাম: মানিক গরাই বাড়ির নং : n0038 বয়স : 31 লিঙ্গ : মহিলা			নাম : রাজেশ মণ্ডল পিতার নাম: দীপক মণ্ডল বাড়ির নং : n0039 বয়স : 47 লিঙ্গ : পুরুষ			নাম : শিখা মণ্ডল(ঘোষ) স্বামীর নাম: চন্দ্রশেখর ঘোষ বাড়ির নং : n0060 বয়স : 58 লিঙ্গ : মহিলা		
829	NFN2418168	ফটো উপলব্ধ	830	NFN2652378	ফটো উপলব্ধ	831	NFN2161602	ফটো উপলব্ধ
নাম : শুভজিৎ মণ্ডল পিতার নাম: শ্যামাপদ মণ্ডল বাড়ির নং : n0048 বয়স : 23 লিঙ্গ : পুরুষ			নাম : দীপক বাউরী পিতার নাম: শিব বাউরী বাড়ির নং : এন0048 বয়স : 20 লিঙ্গ : পুরুষ			নাম : সুমন মন্ডল পিতার নাম: সুকুমার মন্ডল বাড়ির নং : N0214 বয়স : 26 লিঙ্গ : পুরুষ		
832	NFN2064673	ফটো উপলব্ধ	833	NFN2293306	ফটো উপলব্ধ	834	NFN2632446	ফটো উপলব্ধ
নাম : উষা মন্ডল স্বামীর নাম: স্বপন কুমার মন্ডল বাড়ির নং : 0037 বয়স : 59 লিঙ্গ : মহিলা			নাম : কৃষ্ণেন্দু মন্ডল পিতার নাম: মোহন মণ্ডল বাড়ির নং : n0036 বয়স : 56 লিঙ্গ : পুরুষ			নাম : সুমন চক্রবর্তী পিতার নাম: বগলা প্রসাদ চক্রবর্তী বাড়ির নং : এন0147 বয়স : 53 লিঙ্গ : পুরুষ		
835	DHC2493708	ফটো উপলব্ধ	836	NFN2064681	ফটো উপলব্ধ	837	WB/35/251/066080	ফটো উপলব্ধ
নাম : মৌছিয়া চক্রবর্তী স্বামীর নাম: সুমন চক্রবর্তী বাড়ির নং : এন0147 বয়স : 46 লিঙ্গ : মহিলা			নাম : শিল্পা মন্ডল স্বামীর নাম: কৌশিক মন্ডল বাড়ির নং : n0038 বয়স : 30 লিঙ্গ : মহিলা			নাম : জ্যোৎস্না মণ্ডল স্বামীর নাম: কার্তিক মণ্ডল বাড়ির নং : n0073 বয়স : 63 লিঙ্গ : মহিলা		
838	NFN2671154	ফটো উপলব্ধ	839	BRD1601087	ফটো উপলব্ধ	840	NFN1239458	ফটো উপলব্ধ
নাম : শ্রীজন মন্ডল পিতার নাম: সঞ্জীব মন্ডল বাড়ির নং : এন0172 বয়স : 21 লিঙ্গ : পুরুষ			নাম : অজিত কুমার মণ্ডল পিতার নাম: দেবেন্দ্রনাথ মণ্ডল বাড়ির নং : এন0069 বয়স : 76 লিঙ্গ : পুরুষ			নাম : লক্ষী মালাকার মায়ের নাম: গীতা মালাকার বাড়ির নং : এন0090 বয়স : 38 লিঙ্গ : মহিলা		

বিধানসভা নির্বাচনক্ষেত্রের নং, নাম : 252-বাঁকুড়া
ভাগ নং, নাম : 1-গ্রাম-শালবনী,পোঃ-শালবনী,মৌজা-শালবনী(উত্তর)

841	NFN2670958	ফটো উপলব্ধ	842	NFN2064665	ফটো উপলব্ধ	843	NFN2671428	ফটো উপলব্ধ
নাম : রিয়া মন্ডল পিতার নাম: বিকাশ চন্দ্র মন্ডল বাড়ির নং : এন0069 বয়স : 21 লিঙ্গ : মহিলা			নাম : সৌভিক মন্ডল পিতার নাম: মধুসূদন মন্ডল বাড়ির নং : 0020 বয়স : 27 লিঙ্গ : পুরুষ			নাম : সঙ্গীতা মন্ডল পিতার নাম: আশীষ মন্ডল বাড়ির নং : এন0020 বয়স : 20 লিঙ্গ : মহিলা		
844	NFN2055119	ফটো উপলব্ধ	845	BRD2481141	ফটো উপলব্ধ	846	BRD2481398	ফটো উপলব্ধ
নাম : হরপ্রসন্ন মন্ডল পিতার নাম: গৌরীশ মন্ডল বাড়ির নং : n0260 বয়স : 29 লিঙ্গ : পুরুষ			নাম : ত্রিদিব মণ্ডল পিতার নাম: দুঃখজ্ঞান মন্ডল বাড়ির নং : n0024 বয়স : 48 লিঙ্গ : পুরুষ			নাম : প্রতীমা মন্ডল স্বামীর নাম: শক্তিপদ মন্ডল বাড়ির নং : এন0180 বয়স : 58 লিঙ্গ : মহিলা		
847	BRD2908341	ফটো উপলব্ধ	848	NFN2161610	ফটো উপলব্ধ	849	BRD2481190	ফটো উপলব্ধ
নাম : চন্দ্রানী মণ্ডল স্বামীর নাম: অভিজিৎ মণ্ডল বাড়ির নং : n0031 বয়স : 47 লিঙ্গ : মহিলা			নাম : মিতা মন্ডল পিতার নাম: আশীষ মন্ডল বাড়ির নং : N0054 বয়স : 26 লিঙ্গ : মহিলা			নাম : অরিজীত মন্ডল পিতার নাম: নরেন্দ্রনাথ মন্ডল বাড়ির নং : n0031 বয়স : 44 লিঙ্গ : পুরুষ		
850	BRD3003456	ফটো উপলব্ধ	851	NFN1604172	ফটো উপলব্ধ	852	NFN1744473	ফটো উপলব্ধ
নাম : কৃষ্ণেন্দু মন্ডল পিতার নাম: রঞ্জিত কুমার মন্ডল বাড়ির নং : n0050 বয়স : 42 লিঙ্গ : পুরুষ			নাম : পিঙ্কি কর (মণ্ডল) স্বামীর নাম: কৃষ্ণেন্দু মণ্ডল বাড়ির নং : n0050 বয়স : 33 লিঙ্গ : মহিলা			নাম : সুলেখা মণ্ডল স্বামীর নাম: সুখেন্দু মণ্ডল বাড়ির নং : n0050 বয়স : 32 লিঙ্গ : মহিলা		
853	NFN2760148	ফটো উপলব্ধ	854	BRD2481224	ফটো উপলব্ধ	855	NFN2556371	ফটো উপলব্ধ
নাম : আশীষ মণ্ডল পিতার নাম: সন্তোষ মণ্ডল বাড়ির নং : n0054 বয়স : 50 লিঙ্গ : পুরুষ			নাম : পারুল মণ্ডল স্বামীর নাম: আশীষ মণ্ডল বাড়ির নং : n0054 বয়স : 44 লিঙ্গ : মহিলা			নাম : বানীকান্ত মন্ডল পিতার নাম: অনিল মণ্ডল বাড়ির নং : n0071 বয়স : 66 লিঙ্গ : পুরুষ		
856	BRD2481091	ফটো উপলব্ধ	857	NFN1504448	ফটো উপলব্ধ	858	WB/35/251/066135	ফটো উপলব্ধ
নাম : শুভ্রা মণ্ডল স্বামীর নাম: বানীকান্ত মণ্ডল বাড়ির নং : n0071 বয়স : 59 লিঙ্গ : মহিলা			নাম : হরগৌরব মণ্ডল পিতার নাম: বানীকান্ত মণ্ডল বাড়ির নং : n0071 বয়স : 35 লিঙ্গ : পুরুষ			নাম : লতিকা মণ্ডল স্বামীর নাম: ধীরেন মণ্ডল বাড়ির নং : n0066 বয়স : 71 লিঙ্গ : মহিলা		
859	NFN1968643	ফটো উপলব্ধ	860	BRD3003480	ফটো উপলব্ধ	861	NFN2557460	ফটো উপলব্ধ
নাম : কবিতা অধিকারী(মন্ডল) স্বামীর নাম: তাপস মন্ডল বাড়ির নং : n0203 বয়স : 34 লিঙ্গ : মহিলা			নাম : প্রদীপ মন্ডল পিতার নাম: রাধারঞ্জন মন্ডল বাড়ির নং : n0122 বয়স : 65 লিঙ্গ : পুরুষ			নাম : অদিতি বন্দ্যোপাধ্যায় পিতার নাম: প্রবীর বন্দ্যোপাধ্যায় বাড়ির নং : n0122 বয়স : 22 লিঙ্গ : মহিলা		
862	UZI2012854	ফটো উপলব্ধ	863	FRY2009439	ফটো উপলব্ধ	864	UZI1538065	ফটো উপলব্ধ
নাম : বিন্মা পাল স্বামীর নাম: সুমন পাল বাড়ির নং : n0245 বয়স : 27 লিঙ্গ : মহিলা			নাম : পৌতম দাস পিতার নাম: সনাতন দাস বাড়ির নং : n0200 বয়স : 45 লিঙ্গ : পুরুষ			নাম : মিঠু গরাই পিতার নাম: ধনঞ্জয় গরাই বাড়ির নং : n0081 বয়স : 32 লিঙ্গ : মহিলা		
865	NFN2546943	ফটো উপলব্ধ	866	BRD1600154	ফটো উপলব্ধ	867	NFN2293249	ফটো উপলব্ধ
নাম : পৌতম মন্ডল অন্যান্য: আশীষ মন্ডল বাড়ির নং : n0054 বয়স : 60 লিঙ্গ : পুরুষ			নাম : বিকাশ মন্ডল পিতার নাম: ধীরেন চন্দ্র মন্ডল বাড়ির নং : n0066 বয়স : 46 লিঙ্গ : পুরুষ			নাম : ধীরেন্দ্র চন্দ্র মন্ডল পিতার নাম: দুঃখহরন মণ্ডল বাড়ির নং : n0066 বয়স : 81 লিঙ্গ : পুরুষ		
868	NFN2312981	ফটো উপলব্ধ	869	BRD1599869	ফটো উপলব্ধ	870	NFN2293215	ফটো উপলব্ধ
নাম : অভিজিৎ মন্ডল পিতার নাম: নরেন্দ্রনাথ মণ্ডল বাড়ির নং : n0031 বয়স : 53 লিঙ্গ : পুরুষ			নাম : তুলসী মন্ডল স্বামীর নাম: নেপাল মণ্ডল বাড়ির নং : n0022 বয়স : 71 লিঙ্গ : মহিলা			নাম : রবীন্দ্র নাথ মন্ডল পিতার নাম: অরুণ চন্দ্র মন্ডল বাড়ির নং : n0032 বয়স : 83 লিঙ্গ : পুরুষ		

বিধানসভা নির্বাচনক্ষেত্রের নং, নাম : 252-বাঁকুড়া
ভাগ নং, নাম : 1-গ্রাম-শালবনী,পোঃ-শালবনী,মৌজা-শালবনী(উত্তর)

871 নাম : রোহিত মন্ডল পিতার নাম: সুধীর মন্ডল বাড়ির নং : n0081 বয়স : 57 লিঙ্গ : পুরুষ	BRD1602598 ফটো উপলব্ধ	872 নাম : মায়ামন্ডল স্বামীর নাম: রোহিত মন্ডল বাড়ির নং : n0081 বয়স : 55 লিঙ্গ : মহিলা	BRD1599729 ফটো উপলব্ধ	873 নাম : সুধন মন্ডল পিতার নাম: রোহিত মন্ডল বাড়ির নং : n0081 বয়স : 35 লিঙ্গ : পুরুষ	NFN1504521 ফটো উপলব্ধ
874 নাম : পিন্টু মন্ডল পিতার নাম: সুনীল চন্দ্র মন্ডল বাড়ির নং : n0072 বয়স : 48 লিঙ্গ : পুরুষ	BRD1600519 ফটো উপলব্ধ	875 নাম : সিন্টু মন্ডল পিতার নাম: সুনীল চন্দ্র মন্ডল বাড়ির নং : n0072 বয়স : 46 লিঙ্গ : পুরুষ	BRD2481349 ফটো উপলব্ধ	876 নাম : সীনা মন্ডল স্বামীর নাম: সিন্টু মন্ডল বাড়ির নং : n0072 বয়স : 37 লিঙ্গ : মহিলা	NFN1355312 ফটো উপলব্ধ
877 নাম : উত্তম মন্ডল মায়ের নাম: প্রতীমা মন্ডল বাড়ির নং : n0180 বয়স : 43 লিঙ্গ : পুরুষ	BRD1766393 ফটো উপলব্ধ	878 নাম : রিঙ্কু মন্ডল স্বামীর নাম: উত্তম মন্ডল বাড়ির নং : n0180 বয়স : 36 লিঙ্গ : মহিলা	NFN0156059 ফটো উপলব্ধ	879 নাম : গুরুপদ মন্ডল পিতার নাম: বগলাপ্রসাদ মন্ডল বাড়ির নং : n0203 বয়স : 74 লিঙ্গ : পুরুষ	NFN1871979 ফটো উপলব্ধ
880 নাম : করুণা মন্ডল (বেয়া) স্বামীর নাম: পিন্টু মন্ডল বাড়ির নং : n0072 বয়স : 36 লিঙ্গ : মহিলা	NFN1504646 ফটো উপলব্ধ	881 নাম : পদ্মা গরুই মন্ডল স্বামীর নাম: সুধন মন্ডল বাড়ির নং : n0054 বয়স : 24 লিঙ্গ : মহিলা	NFN2316453 ফটো উপলব্ধ	882 নাম : রঞ্জিত কুমার মন্ডল পিতার নাম: নিতাই মন্ডল বাড়ির নং : n0050 বয়স : 79 লিঙ্গ : পুরুষ	BRD3003449 ফটো উপলব্ধ
883 নাম : পার্বতী কুন্ডু মন্ডল স্বামীর নাম: হর গৌরব মন্ডল বাড়ির নং : n0071 বয়স : 35 লিঙ্গ : মহিলা	NFN2316420 ফটো উপলব্ধ	884 নাম : মানসী মন্ডল স্বামীর নাম: হিমাংশু মন্ডল বাড়ির নং : n0200 বয়স : 48 লিঙ্গ : মহিলা	BRD1758978 ফটো উপলব্ধ	885 নাম : কল্যাণী মন্ডল স্বামীর নাম: রঞ্জিত কুমার মন্ডল বাড়ির নং : n0050 বয়স : 72 লিঙ্গ : মহিলা	NFN2295715 ফটো উপলব্ধ
886 নাম : সুখেন্দু মন্ডল পিতার নাম: রঞ্জিত কুমার মন্ডল বাড়ির নং : n0050 বয়স : 44 লিঙ্গ : পুরুষ	BRD2041515 ফটো উপলব্ধ	887 নাম : রিঙ্কু মন্ডল পিতার নাম: সুনীলচন্দ্র মন্ডল বাড়ির নং : n0072 বয়স : 39 লিঙ্গ : পুরুষ	BRD2890507 ফটো উপলব্ধ	888 নাম : মালতী মন্ডল স্বামীর নাম: দুঃখভঞ্জন মন্ডল বাড়ির নং : n0024 বয়স : 68 লিঙ্গ : মহিলা	BRD1600824 ফটো উপলব্ধ
889 নাম : দুঃখভঞ্জন মন্ডল পিতার নাম: অমল্যা রতন মন্ডল বাড়ির নং : n0024 বয়স : 79 লিঙ্গ : পুরুষ	BRD3003407 ফটো উপলব্ধ	890 নাম : অজয় চ্যাটার্জী পিতার নাম: ধীরেন চ্যাটার্জী বাড়ির নং : এন00250 বয়স : 71 লিঙ্গ : পুরুষ	NFN2695567 ফটো উপলব্ধ	891 নাম : মুক্তি চ্যাটার্জী স্বামীর নাম: অজয় চ্যাটার্জী বাড়ির নং : এন00250 বয়স : 62 লিঙ্গ : মহিলা	NFN2695575 ফটো উপলব্ধ
892 নাম : সৌমেন চ্যাটার্জী পিতার নাম: অজয় চ্যাটার্জী বাড়ির নং : এন00250 বয়স : 41 লিঙ্গ : পুরুষ	BRD2946374 ফটো উপলব্ধ	893 নাম : সুখেন চ্যাটার্জী পিতার নাম: অজয় চ্যাটার্জী বাড়ির নং : এন00250 বয়স : 39 লিঙ্গ : পুরুষ	BRD2946366 ফটো উপলব্ধ	894 নাম : উর্মিলা মন্ডল স্বামীর নাম: প্রদীপ মন্ডল বাড়ির নং : n0122 বয়স : 50 লিঙ্গ : মহিলা	BRD2481380 ফটো উপলব্ধ
895 নাম : রোহন মন্ডল পিতার নাম: প্রদীপ মন্ডল বাড়ির নং : n0122 বয়স : 31 লিঙ্গ : পুরুষ	NFN1744622 ফটো উপলব্ধ	896 নাম : কুসুম মন্ডল স্বামীর নাম: তাপস কুমার মন্ডল বাড়ির নং : n0248 বয়স : 44 লিঙ্গ : মহিলা	BRD2104917 ফটো উপলব্ধ	897 নাম : সর্বাশীষ মন্ডল পিতার নাম: রবীন্দ্রনাথ মন্ডল বাড়ির নং : n0032 বয়স : 41 লিঙ্গ : পুরুষ	BRD2890432 ফটো উপলব্ধ
898 নাম : সোনালী মন্ডল পিতার নাম: গুরুপদ মন্ডল বাড়ির নং : n0202 বয়স : 50 লিঙ্গ : মহিলা	BRD2571628 ফটো উপলব্ধ	899 নাম : চিরঞ্জীব মন্ডল পিতার নাম: নেপাল মন্ডল বাড়ির নং : n0202 বয়স : 49 লিঙ্গ : পুরুষ	BRD1599679 ফটো উপলব্ধ	900 নাম : সুনীতা মন্ডল স্বামীর নাম: চিরঞ্জীব মন্ডল বাড়ির নং : n0022 বয়স : 44 লিঙ্গ : মহিলা	NFN0155200 ফটো উপলব্ধ

বিধানসভা নির্বাচনক্ষেত্রের নং, নাম : 252-বাঁকুড়া
ভাগ নং, নাম : 1-গ্রাম-শালবনী,পোঃ-শালবনী,মৌজা-শালবনী(উত্তর)

901 নাম : সজিতা মন্ডল পিতার নাম: চিরঞ্জীব মন্ডল বাড়ির নং : n0022 বয়স : 21 লিঙ্গ : মহিলা	NFN2573533 ফটো উপলব্ধ	902 নাম : নন্দ মন্ডল পিতার নাম: অশোক কুমার মন্ডল বাড়ির নং : n0068 বয়স : 41 লিঙ্গ : পুরুষ	NFN2546810 ফটো উপলব্ধ	903 নাম : শিখা মাল পিতার নাম: গৌড়ের মাল বাড়ির নং : n0145 বয়স : 33 লিঙ্গ : মহিলা	NFN1918465 ফটো উপলব্ধ
904 নাম : তরুণ কুমার মিশ্র পিতার নাম: অনিল বরন মিশ্র বাড়ির নং : n0263 বয়স : 61 লিঙ্গ : পুরুষ	WB/35/252/339329 ফটো উপলব্ধ	905 নাম : শুভ্রা মিশ্র পিতার নাম: তরুণ কুমার মিশ্র বাড়ির নং : N0263 বয়স : 25 লিঙ্গ : মহিলা	NFN2188902 ফটো উপলব্ধ	906 নাম : শান্তনু পাত্র পিতার নাম: স্বপন পাত্র বাড়ির নং : n0145 বয়স : 26 লিঙ্গ : পুরুষ	NFN2546919 ফটো উপলব্ধ
907 নাম : সুনিতা পাত্র স্বামীর নাম: শান্তনু পাত্র বাড়ির নং : n0145 বয়স : 24 লিঙ্গ : মহিলা	NFN2546935 ফটো উপলব্ধ	908 নাম : অজিত কুমার মিশ্র অন্যান্য: রঞ্জিত কুমার মিশ্র বাড়ির নং : n0145 বয়স : 60 লিঙ্গ : পুরুষ	NFN2407948 ফটো উপলব্ধ	909 নাম : রাহুল মিশ্র পিতার নাম: অজীত কুমার মিশ্র বাড়ির নং : n0651 বয়স : 21 লিঙ্গ : পুরুষ	NFN2574366 ফটো উপলব্ধ
910 নাম : স্বপন পাত্র পিতার নাম: ভুগুরাম পাত্র বাড়ির নং : n0145 বয়স : 56 লিঙ্গ : পুরুষ	BRD1600923 ফটো উপলব্ধ	911 নাম : রেখা পাত্র স্বামীর নাম: স্বপন পাত্র বাড়ির নং : n0145 বয়স : 51 লিঙ্গ : মহিলা	BRD3003282 ফটো উপলব্ধ	912 নাম : মনিকা মিশ্র স্বামীর নাম: তরুণ কুমার মিশ্র বাড়ির নং : n0264 বয়স : 55 লিঙ্গ : মহিলা	WB/35/252/339155 ফটো উপলব্ধ
913 নাম : শুভজিৎ মিশ্র পিতার নাম: তরুণ কুমার মিশ্র বাড়ির নং : n0265 বয়স : 33 লিঙ্গ : পুরুষ	UZI1402130 ফটো উপলব্ধ	914 নাম : রিপন যাদব পিতার নাম: গুরুচরন যাদব বাড়ির নং : n0082 বয়স : 41 লিঙ্গ : পুরুষ	BRD2481463 ফটো উপলব্ধ	915 নাম : কম্পনা যাদব স্বামীর নাম: গুরুচরন যাদব বাড়ির নং : n0082 বয়স : 62 লিঙ্গ : মহিলা	BRD1769421 ফটো উপলব্ধ
916 নাম : মৌমিতা যাদব স্বামীর নাম: রিপন যাদব বাড়ির নং : N0082 বয়স : 29 লিঙ্গ : মহিলা	RNG1733708 ফটো উপলব্ধ	917 নাম : সোম্যা কুণ্ডু যাদব স্বামীর নাম: সুমন যাদব বাড়ির নং : n0082 বয়স : 30 লিঙ্গ : মহিলা	NFN1744374 ফটো উপলব্ধ	918 নাম : সুমন যাদব পিতার নাম: গুরুচরন যাদব বাড়ির নং : n0082 বয়স : 42 লিঙ্গ : পুরুষ	BRD2481455 ফটো উপলব্ধ
919 নাম : সুশান্ত রুইদাস পিতার নাম: দেবু রুইদাস বাড়ির নং : n0101 বয়স : 33 লিঙ্গ : পুরুষ	NFN1604255 ফটো উপলব্ধ	920 নাম : সন্ধ্যা রুইদাস স্বামীর নাম: পঞ্চানন রুইদাস বাড়ির নং : n0102 বয়স : 71 লিঙ্গ : মহিলা	WB/35/251/066373 ফটো উপলব্ধ	921 নাম : সুলেখা মন্ডল (রুইদাস) স্বামীর নাম: তপন রুইদাস বাড়ির নং : n0100 বয়স : 49 লিঙ্গ : মহিলা	BRD2481471 ফটো উপলব্ধ
922 নাম : তাপস রুইদাস পিতার নাম: সুধীর রুইদাস বাড়ির নং : n0100 বয়স : 39 লিঙ্গ : পুরুষ	BRD2481927 ফটো উপলব্ধ	923 নাম : টুম্পা রুইদাস স্বামীর নাম: তাপস রুইদাস বাড়ির নং : n0100 বয়স : 35 লিঙ্গ : মহিলা	NFN1744499 ফটো উপলব্ধ	924 নাম : নিয়তী রুইদাস স্বামীর নাম: দেবু রুইদাস বাড়ির নং : n0101 বয়স : 58 লিঙ্গ : মহিলা	WB/35/251/066481 ফটো উপলব্ধ
925 নাম : প্রশান্ত রুইদাস পিতার নাম: দেবু রুইদাস বাড়ির নং : n0101 বয়স : 35 লিঙ্গ : পুরুষ	NFN1604263 ফটো উপলব্ধ	926 নাম : পিঙ্কি রুইদাস স্বামীর নাম: প্রশান্ত রুইদাস বাড়ির নং : n0101 বয়স : 32 লিঙ্গ : মহিলা	NFN1744549 ফটো উপলব্ধ	927 নাম : অলকা রুইদাস স্বামীর নাম: সুধীর রুইদাস বাড়ির নং : n0100 বয়স : 68 লিঙ্গ : মহিলা	WB/35/251/066482 ফটো উপলব্ধ
928 নাম : তপন রুইদাস পিতার নাম: সুধীর রুইদাস বাড়ির নং : n0100 বয়স : 49 লিঙ্গ : পুরুষ	WB/35/251/066529 ফটো উপলব্ধ	929 নাম : মঞ্জু রুইদাস স্বামীর নাম: রাজেন্দ্র রুইদাস বাড়ির নং : n0099 বয়স : 56 লিঙ্গ : মহিলা	WB/35/251/066201 ফটো উপলব্ধ	930 নাম : রমেন রুইদাস পিতার নাম: রাজেন্দ্র রুইদাস বাড়ির নং : n0099 বয়স : 30 লিঙ্গ : পুরুষ	NFN1744630 ফটো উপলব্ধ

বিধানসভা নির্বাচনক্ষেত্রের নং, নাম : 252-বাঁকুড়া
ভাগ নং, নাম : 1-গ্রাম-শালবনী,পোঃ-শালবনী,মৌজা-শালবনী(উত্তর)

931	NFN1913656	932	NFN2188977	933	NFN2573517
নাম : সোমা রুইদাস পিতার নাম: রঘুনাথ রুইদাস বাড়ির নং : এন0100 বয়স : 29 লিঙ্গ : মহিলা	ফটো উপলব্ধ	নাম : সুখী রুইদাস স্বামীর নাম: রমেন রুইদাস বাড়ির নং : এন0099 বয়স : 26 লিঙ্গ : মহিলা	ফটো উপলব্ধ	নাম : সুজিত রুইদাস পিতার নাম: তপন রুইদাস বাড়ির নং : n0329 বয়স : 23 লিঙ্গ : পুরুষ	ফটো উপলব্ধ
934	NFN2573673	935	NFN2624377	936	NFN2188936
নাম : রহিত রুইদাস পিতার নাম: রাজেন্দ্র রুইদাস বাড়ির নং : n0099 বয়স : 25 লিঙ্গ : পুরুষ	ফটো উপলব্ধ	নাম : দিপালী গরাই পিতার নাম: নিমাই গরাই বাড়ির নং : এন0256 বয়স : 22 লিঙ্গ : মহিলা	ফটো উপলব্ধ	নাম : উমেশ রুইদাস পিতার নাম: তপন রুইদাস বাড়ির নং : এন0100 বয়স : 25 লিঙ্গ : পুরুষ	ফটো উপলব্ধ
937	NFN1968510	938	NFN2652006	939	WB/26/167/207523
নাম : সুব্রত রুইদাস পিতার নাম: তপন রুইদাস বাড়ির নং : n0100 বয়স : 28 লিঙ্গ : পুরুষ	ফটো উপলব্ধ	নাম : মালা রুইদাস স্বামীর নাম: উমেশ রুইদাস বাড়ির নং : এন0100 বয়স : 20 লিঙ্গ : মহিলা	ফটো উপলব্ধ	নাম : হিমাদ্রী রায় পিতার নাম: অজয় রায় বাড়ির নং : n0258 বয়স : 49 লিঙ্গ : পুরুষ	ফটো উপলব্ধ
940	WB/26/107/207525	941	BRD2481489	942	WB/35/251/069159
নাম : সন্ধ্যা রায় স্বামীর নাম: অজয় রায় বাড়ির নং : n0257 বয়স : 79 লিঙ্গ : মহিলা	ফটো উপলব্ধ	নাম : মঙ্গলা লো স্বামীর নাম: সুদেব লো বাড়ির নং : n0170 বয়স : 54 লিঙ্গ : মহিলা	ফটো উপলব্ধ	নাম : সুদেব লো পিতার নাম: বাদল লো বাড়ির নং : n0170 বয়স : 59 লিঙ্গ : পুরুষ	ফটো উপলব্ধ
943	NFN1603893	944	BRD2481505	945	NFN1968676
নাম : বুল্টি লো স্বামীর নাম: অচিন্ত্য লো বাড়ির নং : n0169 বয়স : 36 লিঙ্গ : মহিলা	ফটো উপলব্ধ	নাম : অচিন্ত্য লো পিতার নাম: বরেনচন্দ্র লো বাড়ির নং : n0169 বয়স : 49 লিঙ্গ : পুরুষ	ফটো উপলব্ধ	নাম : প্রিয়ান্বিতা ঘোষ(সুত্রধর) স্বামীর নাম: নিশিকান্ত সুত্রধর বাড়ির নং : n0249 বয়স : 29 লিঙ্গ : মহিলা	ফটো উপলব্ধ
946	NFN1206309	947	NFN1871805	948	NFN2756112
নাম : পূর্ণচন্দ্র লো পিতার নাম: সুদেব লো বাড়ির নং : n0170 বয়স : 35 লিঙ্গ : পুরুষ	ফটো উপলব্ধ	নাম : অরুণ লো পিতার নাম: সুদেব লো বাড়ির নং : n0170 বয়স : 29 লিঙ্গ : পুরুষ	ফটো উপলব্ধ	নাম : জয়দেব লো পিতার নাম: বাদল চন্দ্র লো বাড়ির নং : n0170 বয়স : 49 লিঙ্গ : পুরুষ	ফটো উপলব্ধ
949	NFN0156422	950	WB/35/251/069407	951	BRD1602374
নাম : পুতুল লো স্বামীর নাম: জয়দেব লো বাড়ির নং : n0170 বয়স : 46 লিঙ্গ : মহিলা	ফটো উপলব্ধ	নাম : দশরথ লো পিতার নাম: অজিত লো বাড়ির নং : n0171 বয়স : 51 লিঙ্গ : পুরুষ	ফটো উপলব্ধ	নাম : সুচিত্রা লো স্বামীর নাম: দশরথ লো বাড়ির নং : n0171 বয়স : 48 লিঙ্গ : মহিলা	ফটো উপলব্ধ
952	WB/35/251/069374	953	NFN1206887	954	NFN1968577
নাম : মহাদেব লো পিতার নাম: অজিত লো বাড়ির নং : n0171 বয়স : 49 লিঙ্গ : পুরুষ	ফটো উপলব্ধ	নাম : মিঠু লো স্বামীর নাম: মহাদেব লো বাড়ির নং : n0171 বয়স : 45 লিঙ্গ : মহিলা	ফটো উপলব্ধ	নাম : মামনি লো স্বামীর নাম: সন্দীপ লো বাড়ির নং : n0168 বয়স : 33 লিঙ্গ : মহিলা	ফটো উপলব্ধ
955	BRD3217312	956	NFN2616472	957	NFN2573525
নাম : কার্তিক লো পিতার নাম: ধীরেন চন্দ্র লো বাড়ির নং : n0168 বয়স : 37 লিঙ্গ : পুরুষ	ফটো উপলব্ধ	নাম : মুক্তা লো স্বামীর নাম: বাদল লো বাড়ির নং : n0170 বয়স : 74 লিঙ্গ : মহিলা	ফটো উপলব্ধ	নাম : চন্দ্রিকা লো পিতার নাম: সহদেব লো বাড়ির নং : n0170 বয়স : 21 লিঙ্গ : মহিলা	ফটো উপলব্ধ
958	TVZ1716356	959	BRD2481497	960	NFN2670933
নাম : রুশ্মিা লো স্বামীর নাম: কার্তিক লো বাড়ির নং : N0168 বয়স : 29 লিঙ্গ : মহিলা	ফটো উপলব্ধ	নাম : সহদেব লো পিতার নাম: বাদলচন্দ্র লো বাড়ির নং : n0170 বয়স : 53 লিঙ্গ : পুরুষ	ফটো উপলব্ধ	নাম : অভিজিৎ লো পিতার নাম: জয়দেব লো বাড়ির নং : এন0170 বয়স : 22 লিঙ্গ : পুরুষ	ফটো উপলব্ধ

961	BRD3217197	ফটো উপলব্ধ	962	NFN2417863	ফটো উপলব্ধ	963	NFN2161636	ফটো উপলব্ধ
নাম : শিখা লো স্বামীর নাম : সহদেব লো বাড়ির নং : n0249 বয়স : 50 লিঙ্গ : মহিলা			নাম : বর্ষা লো পিতার নাম : দশরথ লো বাড়ির নং : n0171 বয়স : 23 লিঙ্গ : মহিলা			নাম : রুপা লো পিতার নাম : দশরথ লো বাড়ির নং : N0171 বয়স : 26 লিঙ্গ : মহিলা		
964	NFN2671212	ফটো উপলব্ধ	965	WB/35/251/069308	ফটো উপলব্ধ	966	NFN1354984	ফটো উপলব্ধ
নাম : সাগর লো পিতার নাম : দশরথ লো বাড়ির নং : এন0171 বয়স : 20 লিঙ্গ : পুরুষ			নাম : চণ্ডী লো স্বামীর নাম : ধীরেন লো বাড়ির নং : n0168 বয়স : 63 লিঙ্গ : মহিলা			নাম : সন্দীপ লো পিতার নাম : ধীরেন লো বাড়ির নং : n0168 বয়স : 43 লিঙ্গ : পুরুষ		
967	NFN1354919	ফটো উপলব্ধ	968	WB/35/251/069473	ফটো উপলব্ধ	969	WB/35/251/069309	ফটো উপলব্ধ
নাম : উমা লো পিতার নাম : ধীরেন লো বাড়ির নং : n0168 বয়স : 39 লিঙ্গ : মহিলা			নাম : বরেনচন্দ্র লো পিতার নাম : গোপাল লো বাড়ির নং : n0169 বয়স : 78 লিঙ্গ : পুরুষ			নাম : সুমিত্রা লো স্বামীর নাম : বরেনচন্দ্র লো বাড়ির নং : n0169 বয়স : 68 লিঙ্গ : মহিলা		
970	BRD3232840	ফটো উপলব্ধ	971	NFN2316354	ফটো উপলব্ধ	972	NFN2491660	ফটো উপলব্ধ
নাম : অনুমিতা পাত্র মন্ডল স্বামীর নাম : সর্বাশীষ মন্ডল বাড়ির নং : n0249 বয়স : 41 লিঙ্গ : মহিলা			নাম : দিশা শীট স্বামীর নাম : দীনেশ শীট বাড়ির নং : n0184 বয়স : 24 লিঙ্গ : মহিলা			নাম : গুণদীপ শীট পিতার নাম : জয়দেব শীট বাড়ির নং : এন0194 বয়স : 23 লিঙ্গ : পুরুষ		
973	NFN2494797	ফটো উপলব্ধ	974	NFN2316180	ফটো উপলব্ধ	975	NFN2064608	ফটো উপলব্ধ
নাম : নিয়তি শীট স্বামীর নাম : রঞ্জন শীট বাড়ির নং : n0135 বয়স : 66 লিঙ্গ : মহিলা			নাম : তিথি শীট স্বামীর নাম : বিবেকানন্দ শীট বাড়ির নং : n0419 বয়স : 25 লিঙ্গ : মহিলা			নাম : মৌসুমী শীট পিতার নাম : বুকুল শীট বাড়ির নং : 0135 বয়স : 27 লিঙ্গ : মহিলা		
976	NFN2188738	ফটো উপলব্ধ	977	WB/35/251/069377	ফটো উপলব্ধ	978	BRD2481752	ফটো উপলব্ধ
নাম : দোলন শীট পিতার নাম : বুকুল শীট বাড়ির নং : এন0135 বয়স : 25 লিঙ্গ : মহিলা			নাম : নীলা শীট স্বামীর নাম : রোহিতচন্দ্র শীট বাড়ির নং : n0194 বয়স : 66 লিঙ্গ : মহিলা			নাম : জয়দেব শীট পিতার নাম : রোহিত শীট বাড়ির নং : n0194 বয়স : 52 লিঙ্গ : পুরুষ		
979	NFN1355031	ফটো উপলব্ধ	980	BRD1769678	ফটো উপলব্ধ	981	NFN2633535	ফটো উপলব্ধ
নাম : ববিতা শীট স্বামীর নাম : জয়দেব শীট বাড়ির নং : n0194 বয়স : 51 লিঙ্গ : মহিলা			নাম : পূর্ণিমা শীট স্বামীর নাম : বুকুল চন্দ্র শীট বাড়ির নং : এন0147 বয়স : 47 লিঙ্গ : মহিলা			নাম : বুকুল চন্দ্র শীট পিতার নাম : রঞ্জন শীট বাড়ির নং : এন0147 বয়স : 60 লিঙ্গ : পুরুষ		
982	WB/35/251/069393	ফটো উপলব্ধ	983	WB/35/251/069587	ফটো উপলব্ধ	984	NFN0156687	ফটো উপলব্ধ
নাম : কার্তিক শীট পিতার নাম : পঞ্চানন শীট বাড়ির নং : n0184 বয়স : 61 লিঙ্গ : পুরুষ			নাম : মুক্তা শীট স্বামীর নাম : কার্তিক শীট বাড়ির নং : n0184 বয়স : 58 লিঙ্গ : মহিলা			নাম : বিবেকানন্দ শীট পিতার নাম : কার্তিক শীট বাড়ির নং : n0184 বয়স : 36 লিঙ্গ : পুরুষ		
985	NFN1355130	ফটো উপলব্ধ	986	NFN1504927	ফটো উপলব্ধ	987	NFN1504919	ফটো উপলব্ধ
নাম : দীনেশ শীট পিতার নাম : কার্তিক শীট বাড়ির নং : n0184 বয়স : 34 লিঙ্গ : পুরুষ			নাম : চায়না সুব্রধর স্বামীর নাম : নীলকান্ত সুব্রধর বাড়ির নং : n0254 বয়স : 38 লিঙ্গ : মহিলা			নাম : নীলকান্ত সুব্রধর পিতার নাম : সুবোধ কুমার সুব্রধর বাড়ির নং : n0254 বয়স : 45 লিঙ্গ : পুরুষ		
988	WB/35/251/066318	ফটো উপলব্ধ	989	WB/35/251/066319	ফটো উপলব্ধ	990	WB/35/251/066233	ফটো উপলব্ধ
নাম : দেবীপ্রসাদ সুব্রধর পিতার নাম : করালী সুব্রধর বাড়ির নং : n0019 বয়স : 69 লিঙ্গ : পুরুষ			নাম : কল্পনা সুব্রধর স্বামীর নাম : দেবীপ্রসাদ সুব্রধর বাড়ির নং : n0019 বয়স : 59 লিঙ্গ : মহিলা			নাম : বাসন্তী সুব্রধর পিতার নাম : করালী সুব্রধর বাড়ির নং : n0019 বয়স : 65 লিঙ্গ : মহিলা		

বিধানসভা নির্বাচনক্ষেত্রের নং, নাম : 252-বাঁকুড়া
ভাগ নং, নাম : 1-গ্রাম-শালবনী,পোঃ-শালবনী,মৌজা-শালবনী(উত্তর)

991	WB/35/251/066234	নাম : চিন্ময়ী সূত্রধর পিতার নাম: করালী সূত্রধর বাড়ির নং : n0019 বয়স : 63 লিঙ্গ : মহিলা	ফটো উপলব্ধ	992	BRD3003621	নাম : সহদেব সূত্রধর পিতার নাম: কৃষ্ণ সূত্রধর বাড়ির নং : n0049 বয়স : 63 লিঙ্গ : পুরুষ	ফটো উপলব্ধ	993	NFN1604131	নাম : মিঠু সূত্রধর স্বামীর নাম: দিলীপ সূত্রধর বাড়ির নং : n0049 বয়স : 36 লিঙ্গ : মহিলা	ফটো উপলব্ধ
994	NFN1604123	নাম : রাখী সূত্রধর স্বামীর নাম: জগন্নাথ সূত্রধর বাড়ির নং : n0049 বয়স : 33 লিঙ্গ : মহিলা	ফটো উপলব্ধ	995	BRD1769462	নাম : মহীদেব সূত্রধর পিতার নাম: কৃষ্ণ সূত্রধর বাড়ির নং : n0080 বয়স : 51 লিঙ্গ : পুরুষ	ফটো উপলব্ধ	996	BRD2481828	নাম : চায়না সূত্রধর স্বামীর নাম: মহীদেব সূত্রধর বাড়ির নং : n0080 বয়স : 48 লিঙ্গ : মহিলা	ফটো উপলব্ধ
997	WB/35/251/066360	নাম : চায়না সূত্রধর স্বামীর নাম: সহদেব সূত্রধর বাড়ির নং : n0049 বয়স : 56 লিঙ্গ : মহিলা	ফটো উপলব্ধ	998	NFN0156810	নাম : জগন্নাথ সূত্রধর পিতার নাম: সহদেব সূত্রধর বাড়ির নং : n0049 বয়স : 40 লিঙ্গ : পুরুষ	ফটো উপলব্ধ	999	NFN0156828	নাম : দিলীপ সূত্রধর পিতার নাম: সহদেব সূত্রধর বাড়ির নং : n0049 বয়স : 38 লিঙ্গ : পুরুষ	ফটো উপলব্ধ
1000	NFN2188928	নাম : মঙ্গল সূত্রধর পিতার নাম: বৃন্দেব সূত্রধর বাড়ির নং : এন0083 বয়স : 26 লিঙ্গ : পুরুষ	ফটো উপলব্ধ	1001	NFN2633519	নাম : বৃন্দেব সূত্রধর পিতার নাম: কৃষ্ণ সূত্রধর বাড়ির নং : n0083 বয়স : 53 লিঙ্গ : পুরুষ	ফটো উপলব্ধ	1002	BRD2481802	নাম : সীমা সূত্রধর স্বামীর নাম: বৃন্দেব সূত্রধর বাড়ির নং : n0083 বয়স : 46 লিঙ্গ : মহিলা	ফটো উপলব্ধ
1003	NFN2754984	নাম : শ্যামলী সূত্রধর স্বামীর নাম: মহীদেব সূত্রধর বাড়ির নং : n0108 বয়স : 67 লিঙ্গ : মহিলা	ফটো উপলব্ধ	1004	BRD1602861	নাম : প্রদীপ কুমার সূত্রধর পিতার নাম: মহীদেব সূত্রধর বাড়ির নং : n0108 বয়স : 45 লিঙ্গ : পুরুষ	ফটো উপলব্ধ	1005	BRD1602820	নাম : রাজকুমার সূত্রধর পিতার নাম: মহীদেব সূত্রধর বাড়ির নং : n0108 বয়স : 49 লিঙ্গ : পুরুষ	ফটো উপলব্ধ
1006	NFN1604248	নাম : টুম্পা সূত্রধর স্বামীর নাম: রাজকুমার সূত্রধর বাড়ির নং : n0108 বয়স : 36 লিঙ্গ : মহিলা	ফটো উপলব্ধ	1007	NFN1604230	নাম : পায়েল শীল (সূত্রধর) স্বামীর নাম: প্রদীপ কুমার সূত্রধর বাড়ির নং : n0108 বয়স : 32 লিঙ্গ : মহিলা	ফটো উপলব্ধ	1008	NFN2188829	নাম : বিবেক সূত্রধর পিতার নাম: মহীদেব সূত্রধর বাড়ির নং : এন0080 বয়স : 26 লিঙ্গ : পুরুষ	ফটো উপলব্ধ
1009	NFN2699841	নাম : সুব্রত ব্যানার্জী পিতার নাম: ধুবজ্যোতি ব্যানার্জী বাড়ির নং : শালবনী বয়স : 60 লিঙ্গ : পুরুষ	ফটো উপলব্ধ	1010	NFN2693893	নাম : সোনালী ব্যানার্জী স্বামীর নাম: সুব্রত ব্যানার্জী বাড়ির নং : এন00247 বয়স : 56 লিঙ্গ : মহিলা	ফটো উপলব্ধ	1011	NFN2316347	নাম : পিউ সূত্রধর স্বামীর নাম: মঙ্গল সূত্রধর বাড়ির নং : n0083 বয়স : 25 লিঙ্গ : মহিলা	ফটো উপলব্ধ
1012	NFN2295756	নাম : স্বপন সূত্রধর পিতার নাম: নারান সূত্রধর বাড়ির নং : n0247 বয়স : 57 লিঙ্গ : পুরুষ	ফটো উপলব্ধ	1013	BRD3265782	নাম : স্বপ্না সূত্রধর স্বামীর নাম: স্বপন সূত্রধর বাড়ির নং : n0247 বয়স : 50 লিঙ্গ : মহিলা	ফটো উপলব্ধ	1014	NFN1872712	নাম : শ্রাবনী সূত্রধর পিতার নাম: সুধাংশু সূত্রধর বাড়ির নং : এন0000 বয়স : 29 লিঙ্গ : মহিলা	ফটো উপলব্ধ
1015	NFN1605062	নাম : গনপতি সূত্রধর পিতার নাম: জয়দেব সূত্রধর বাড়ির নং : N0090 বয়স : 33 লিঙ্গ : পুরুষ	ফটো উপলব্ধ	1016	NFN1605096	নাম : ধনপতি সূত্রধর পিতার নাম: জয়দেব সূত্রধর বাড়ির নং : N0090 বয়স : 31 লিঙ্গ : পুরুষ	ফটো উপলব্ধ	1017	NFN1504471	নাম : রেবা পাত্র স্বামীর নাম: প্রদীপ পাত্র বাড়ির নং : N0103 বয়স : 43 লিঙ্গ : মহিলা	ফটো উপলব্ধ
1018	NFN1504463	নাম : সুদীপ পাত্র পিতার নাম: বাউরীদাস পাত্র বাড়ির নং : N0102 বয়স : 33 লিঙ্গ : পুরুষ	ফটো উপলব্ধ	1019	NFN2064624	নাম : সুদর্শন সূত্রধর পিতার নাম: স্বপন সূত্রধর বাড়ির নং : 0247 বয়স : 27 লিঙ্গ : পুরুষ	ফটো উপলব্ধ	1020	NFN2295780	নাম : মাদহী সূত্রধর স্বামীর নাম: জয়দেব সূত্রধর বাড়ির নং : N0090 বয়স : 51 লিঙ্গ : মহিলা	ফটো উপলব্ধ

বিধানসভা নির্বাচনক্ষেত্রের নং, নাম : 252-বাঁকুড়া
ভাগ নং, নাম : 1-গ্রাম-শালবনী,পোঃ-শালবনী,মৌজা-শালবনী(উত্তর)

1021	NFN1605120	ফটো উপলব্ধ	1022	NFN1605112	ফটো উপলব্ধ	1023	NFN1504935	ফটো উপলব্ধ
নাম : নিশিকান্ত সূত্রধর পিতার নাম: সুশান্ত সূত্রধর বাড়ির নং : n0256 বয়স : 33 লিঙ্গ : পুরুষ			নাম : ফাল্গুনী সূত্রধর পিতার নাম: সুশান্ত সূত্রধর বাড়ির নং : n0256 বয়স : 36 লিঙ্গ : মহিলা			নাম : রুশ্মা সূত্রধর স্বামীর নাম: নিশাকর সূত্রধর বাড়ির নং : n0253 বয়স : 36 লিঙ্গ : মহিলা		
1024	WB/35/251/072679	ফটো উপলব্ধ	1025	WB/35/251/072644	ফটো উপলব্ধ	1026	WB/35/251/072559	ফটো উপলব্ধ
নাম : সুশান্ত সূত্রধর পিতার নাম: টেলুপদ সূত্রধর বাড়ির নং : n0256 বয়স : 64 লিঙ্গ : পুরুষ			নাম : মঙ্গলা সূত্রধর স্বামীর নাম: সুশান্ত সূত্রধর বাড়ির নং : n0256 বয়স : 58 লিঙ্গ : মহিলা			নাম : সুবোধ সূত্রধর পিতার নাম: টেলুপদ সূত্রধর বাড়ির নং : n0251 বয়স : 71 লিঙ্গ : পুরুষ		
1027	WB/35/251/072357	ফটো উপলব্ধ	1028	BRD1600253	ফটো উপলব্ধ	1029	WB/35/251/066160	ফটো উপলব্ধ
নাম : প্রতিমা সূত্রধর স্বামীর নাম: সুবোধ সূত্রধর বাড়ির নং : n0252 বয়স : 67 লিঙ্গ : মহিলা			নাম : নিশাকর সূত্রধর পিতার নাম: সুবোধ সূত্রধর বাড়ির নং : n0253 বয়স : 48 লিঙ্গ : পুরুষ			নাম : গৌরাজ মণ্ডল পিতার নাম: সন্তোষ মণ্ডল বাড়ির নং : n0055 বয়স : 53 লিঙ্গ : পুরুষ		
1030	BRD1600691	ফটো উপলব্ধ	1031	NFN2293314	ফটো উপলব্ধ	1032	BRD2481935	ফটো উপলব্ধ
নাম : কমলা মণ্ডল স্বামীর নাম: গৌরাজ মণ্ডল বাড়ির নং : n0055 বয়স : 49 লিঙ্গ : মহিলা			নাম : কৃষ্ণা সাহা স্বামীর নাম: অজিত কুমার সাহা বাড়ির নং : n0009 বয়স : 72 লিঙ্গ : মহিলা			নাম : অবর্ণা সাহা পিতার নাম: অজিত কুমার সাহা বাড়ির নং : n0009 বয়স : 39 লিঙ্গ : মহিলা		
1033	NFN2161644	ফটো উপলব্ধ	1034	NFN2651677	ফটো উপলব্ধ	1035	NFN2652089	ফটো উপলব্ধ
নাম : জ্যোৎস্না সাহা স্বামীর নাম: নরেন্দ্র নাথ সাহা বাড়ির নং : N0055 বয়স : 54 লিঙ্গ : মহিলা			নাম : শ্রেয়া অধিকারী মায়ের নাম: রীনা অধিকারী বাড়ির নং : এন0652 বয়স : 20 লিঙ্গ : মহিলা			নাম : বর্ষা বাউরী স্বামীর নাম: শান্তনু বাউরী বাড়ির নং : এন0658 বয়স : 20 লিঙ্গ : মহিলা		
1036	NFN2734366	ফটো উপলব্ধ	1037	NFN2734390	ফটো উপলব্ধ	1038	NFN2735850	ফটো উপলব্ধ
নাম : প্রিয়া মন্ডল পিতার নাম: সিন্ধু মন্ডল বাড়ির নং : এন0056 বয়স : 20 লিঙ্গ : মহিলা			নাম : অমিত বাউরী পিতার নাম: আনন্দ বাউরী বাড়ির নং : এন0026 বয়স : 19 লিঙ্গ : পুরুষ			নাম : রিজু মন্ডল পিতার নাম: নাড়গোপাল মন্ডল বাড়ির নং : সার্লবনি,বাঁকুড়া বয়স : 19 লিঙ্গ : পুরুষ		
1039	NFN2734341	ফটো উপলব্ধ	1040	NFN2734358	ফটো উপলব্ধ	1041	NFN2751550	ফটো উপলব্ধ
নাম : আকাশ মন্ডল পিতার নাম: প্রদীপ মন্ডল বাড়ির নং : এন0059 বয়স : 19 লিঙ্গ : পুরুষ			নাম : নীলাঞ্জন মন্ডল পিতার নাম: সঞ্জীব কুমার মন্ডল বাড়ির নং : এন0056 বয়স : 19 লিঙ্গ : পুরুষ			নাম : অনিশা মল্লিক পিতার নাম: বিদ্যাশঙ্কর মল্লিক বাড়ির নং : এন0018 বয়স : 20 লিঙ্গ : মহিলা		
1042	NFN2751568	ফটো উপলব্ধ	1043	NFN2751576	ফটো উপলব্ধ	1044	NFN2751584	ফটো উপলব্ধ
নাম : ইতু পাল পিতার নাম: সুভাষ পাল বাড়ির নং : এন0159 বয়স : 20 লিঙ্গ : মহিলা			নাম : বৃষ্টি বাউরী মায়ের নাম: অনিমা বাউরী বাড়ির নং : এন0124 বয়স : 20 লিঙ্গ : মহিলা			নাম : সুর্য গরাই পিতার নাম: আকুল গরাই বাড়ির নং : এন0241 বয়স : 20 লিঙ্গ : পুরুষ		
1045	NFN2751600	ফটো উপলব্ধ	1046	NFN2751618	ফটো উপলব্ধ	1047	NFN2751626	ফটো উপলব্ধ
নাম : স্নেহা সূত্রধর পিতার নাম: নিশাকর সূত্রধর বাড়ির নং : এন0253 বয়স : 19 লিঙ্গ : মহিলা			নাম : ধীতু বাউরী পিতার নাম: বচন বাউরী বাড়ির নং : এন0120 বয়স : 20 লিঙ্গ : পুরুষ			নাম : বিকাশ সূত্রধর পিতার নাম: মহীদেব সূত্রধর বাড়ির নং : এন0080 বয়স : 32 লিঙ্গ : পুরুষ		
1048	NFN2751634	ফটো উপলব্ধ	1049	NFN2751741	ফটো উপলব্ধ	1050	NFN2164457	ফটো উপলব্ধ
নাম : মিঠুন বাউরী মায়ের নাম: মমতা বাউরী বাড়ির নং : এন0115 বয়স : 20 লিঙ্গ : পুরুষ			নাম : রিয়া বাউরী স্বামীর নাম: গৌর বাউরী বাড়ির নং : এন0103 বয়স : 23 লিঙ্গ : মহিলা			নাম : রাখী আঠা স্বামীর নাম: নির্মল আঠা বাড়ির নং : এন0238 বয়স : 26 লিঙ্গ : মহিলা		

1051 নাম : পায়েল মন্ডল পিতার নাম: বিপদতারন মন্ডল বাড়ির নং : এন0122 বয়স : 23 লিঙ্গ : মহিলা	RTE2052637 ফটো উপলব্ধ	1052 নাম : চৈতালী মন্ডল পিতার নাম: বাদল চন্দ্র মন্ডল বাড়ির নং : এন0057 বয়স : 27 লিঙ্গ : মহিলা	NFN2064640 ফটো উপলব্ধ	1053 নাম : বেবী মন্ডল পিতার নাম: ভূপেন মন্ডল বাড়ির নং : এন0065 বয়স : 37 লিঙ্গ : মহিলা	JFB2555324 ফটো উপলব্ধ
1054 নাম : জগন্নাথ মণ্ডল পিতার নাম: বিশ্বনাথ মণ্ডল বাড়ির নং : সালবনি বয়স : 50 লিঙ্গ : পুরুষ	DGG1294982 ফটো উপলব্ধ	1055 নাম : বাপী লায়েক পিতার নাম: কৃষ্ণপদ লায়েক বাড়ির নং : এন0340 বয়স : 38 লিঙ্গ : পুরুষ	NFN0570879 ফটো উপলব্ধ	1056 নাম : সুদেষ্ণা দাস পিতার নাম: তীর্থ দাস বাড়ির নং : এন0129 বয়স : 28 লিঙ্গ : মহিলা	NFN1981299 ফটো উপলব্ধ
1057 নাম : সুজাতা মন্ডল পিতার নাম: সুশান্ত মন্ডল বাড়ির নং : এন0145 বয়স : 26 লিঙ্গ : মহিলা	NFN2125383 ফটো উপলব্ধ	1058 নাম : শান্তি বাড়রী পিতার নাম: সুধন বাড়রী বাড়ির নং : এন0009 বয়স : 31 লিঙ্গ : পুরুষ	NFN2757276 ফটো উপলব্ধ	1059 নাম : বাসন্তী মজুমদার পিতার নাম: অরুণ মজুমদার বাড়ির নং : এন0045 বয়স : 31 লিঙ্গ : মহিলা	NCS1762145 ফটো উপলব্ধ
1060 নাম : রেবা বিশ্বাস স্বামীর নাম: কিশোর বিশ্বাস বাড়ির নং : এন0045 বয়স : 61 লিঙ্গ : মহিলা	NCS2615839 ফটো উপলব্ধ	1061 নাম : কনাদ বিশ্বাস পিতার নাম: কিশোর বিশ্বাস বাড়ির নং : এন0045 বয়স : 39 লিঙ্গ : পুরুষ	CTG3332384 ফটো উপলব্ধ	1062 নাম : ঋতম মন্ডল পিতার নাম: উত্তম মন্ডল বাড়ির নং : সালবনি বয়স : 19 লিঙ্গ : পুরুষ	NFN2762441 ফটো উপলব্ধ
1063 নাম : রিয়া পাল পিতার নাম: শিবপ্রসাদ পাল বাড়ির নং : এন0212 বয়স : 25 লিঙ্গ : মহিলা	NFN2762730 ফটো উপলব্ধ	1064 নাম : রোহিত পাল পিতার নাম: মদন পাল বাড়ির নং : এন0000 বয়স : 59 লিঙ্গ : পুরুষ	NFN2763076 ফটো উপলব্ধ	1065 নাম : রীনা পাল স্বামীর নাম: রোহিত পাল বাড়ির নং : এন0000 বয়স : 56 লিঙ্গ : মহিলা	NFN2763084 ফটো উপলব্ধ
1066 নাম : সুদীপ মন্ডল পিতার নাম: পরেশ নাথ মন্ডল বাড়ির নং : এন0127 বয়স : 19 লিঙ্গ : পুরুষ	NFN2764835 ফটো উপলব্ধ	1067 নাম : মঞ্জলা দাস পিতার নাম: পবিত্র দাস বাড়ির নং : এন0058 বয়স : 21 লিঙ্গ : মহিলা	NFN2609774 ফটো উপলব্ধ	1068 নাম : বর্ষা পাল স্বামীর নাম: সুফল পাল বাড়ির নং : এন0190 বয়স : 21 লিঙ্গ : মহিলা	NFN2765162 ফটো উপলব্ধ
1069 নাম : মোনালিসা মন্ডল পিতার নাম: সমীর মন্ডল বাড়ির নং : এন0061 বয়স : 19 লিঙ্গ : মহিলা	NFN2765204 ফটো উপলব্ধ	1070 নাম : স্বর্নদীপ পাল পিতার নাম: সমীরন পাল বাড়ির নং : এন0004 বয়স : 21 লিঙ্গ : পুরুষ	NFN2766434 ফটো উপলব্ধ	1071 নাম : শোভনা পাল স্বামীর নাম: তাপস পাল বাড়ির নং : এন0119 বয়স : 29 লিঙ্গ : মহিলা	NFN2766467 ফটো উপলব্ধ
1072 নাম : নন্দিনী রুইদাস স্বামীর নাম: সুশান্ত রুইদাস বাড়ির নং : এন01 বয়স : 20 লিঙ্গ : মহিলা	NFN2768687 ফটো উপলব্ধ	1073 নাম : প্রনব পাত্র পিতার নাম: বিধান চন্দ্র পাত্র বাড়ির নং : সালবনি বয়স : 36 লিঙ্গ : পুরুষ	NVP1323666 ফটো উপলব্ধ		

1074	1	NFN2782415	ফটো উপলব্ধ	নাম : গোবিন্দ বাউরি পিতার নাম: বিশ্বজিৎ বাউরি বাউরি নং : এন0047 বয়স : 24 লিঙ্গ : পুরুষ	1075	1	NFN2782605	ফটো উপলব্ধ	নাম : প্রিয়ান্বিতা বাউরি স্বামীর নাম: গোবিন্দ বাউরি বাউরি নং : এন0047 বয়স : 21 লিঙ্গ : মহিলা	1076	1	NFN2782621	ফটো উপলব্ধ	নাম : প্রতিমা বাউরি পিতার নাম: দুলাল বাউরি বাউরি নং : এন0046 বয়স : 18 লিঙ্গ : মহিলা
1077	1	NFN2786747	ফটো উপলব্ধ	নাম : পৌলমী বন্দ্যোপাধ্যায় পিতার নাম: পার্থ সারথী বন্দ্যোপাধ্যায় বাউরি নং : এন0003 বয়স : 20 লিঙ্গ : মহিলা	1078	1	NFN2786762	ফটো উপলব্ধ	নাম : উমা বাউরি পিতার নাম: গনেশ বাউরি বাউরি নং : এন0114 বয়স : 19 লিঙ্গ : মহিলা	1079	1	NFN2788230	ফটো উপলব্ধ	নাম : কিরণ মন্ডল পিতার নাম: পিন্টু মন্ডল বাউরি নং : এন0072 বয়স : 18 লিঙ্গ : পুরুষ
1080	1	NFN2788685	ফটো উপলব্ধ	নাম : অম্বষ পাত্র পিতার নাম: সারথি পাত্র বাউরি নং : এন0027 বয়স : 19 লিঙ্গ : পুরুষ	1081	1	NFN2788719	ফটো উপলব্ধ	নাম : সুলেখা মন্ডল পিতার নাম: বরেন মন্ডল বাউরি নং : এন0067 বয়স : 42 লিঙ্গ : মহিলা	1082	1	NFN2790871	ফটো উপলব্ধ	নাম : সূর্যকান্ত লো পিতার নাম: সহদেব লো বাউরি নং : এন0170 বয়স : 18 লিঙ্গ : পুরুষ
1083	1	NFN2792810	ফটো উপলব্ধ	নাম : অভিজিৎ মন্ডল পিতার নাম: শ্যামাপদ মন্ডল বাউরি নং : 48 বয়স : 19 লিঙ্গ : পুরুষ	1084	1	NFN2793115	ফটো উপলব্ধ	নাম : অংশুমান মন্ডল পিতার নাম: হিমাংশু মন্ডল বাউরি নং : বালেজ-সালবনি বয়স : 18 লিঙ্গ : পুরুষ	1085	1	NFN2793339	ফটো উপলব্ধ	নাম : মৌমিতা পাল পিতার নাম: গৌতম পাল বাউরি নং : এন0147 বয়স : 20 লিঙ্গ : মহিলা
1086	1	NFN2793396	ফটো উপলব্ধ	নাম : রুদ্রনীল পাল পিতার নাম: লেট লাল কুমার পাল বাউরি নং : এন0250 বয়স : 18 লিঙ্গ : পুরুষ	1087	1	NFN2793677	ফটো উপলব্ধ	নাম : সন্দীপ পাল অন্যান্য: মিতা পাল বাউরি নং : 278 বয়স : 50 লিঙ্গ : পুরুষ	1088	1	NFN2794055	ফটো উপলব্ধ	নাম : মেঘা পাত্র পিতার নাম: প্রদীপ পাত্র বাউরি নং : সালবনি বয়স : 20 লিঙ্গ : মহিলা
1089	1	NFN2794105	ফটো উপলব্ধ	নাম : শিবম ব্যানার্জী পিতার নাম: সুশান্ত ব্যানার্জী বাউরি নং : এন0172 বয়স : 21 লিঙ্গ : পুরুষ	1090	1	NFN2794261	ফটো উপলব্ধ	নাম : অনন্যা দাস পিতার নাম: গৌতম দাস বাউরি নং : এন0200 বয়স : 20 লিঙ্গ : মহিলা					

নির্বাচক সংখ্যার সারসংক্ষেপ :

A) নির্বাচকের সংখ্যা :

	নির্বাচক তালিকার প্রকৃতি	নির্বাচক তালিকার পরিচিতি :	নির্বাচকের সংখ্যা :				
			পুরুষ	মহিলা	তৃতীয় লিঙ্গ	মোট	
I	মূল তালিকা	মূল তালিকা	বিশেষ নিবিড় সংশোধনী ২০২৬-এর চূড়ান্ত ভোটার তালিকা	507	566	0	1073
II	1- সংযোজন তালিকা	সংযোজনী 1	বিশেষ সংক্ষিপ্ত সংশোধন 2026	9	8	0	17
III	2- বিয়োজন তালিকা	সংযোজনী 1	বিশেষ সংক্ষিপ্ত সংশোধন 2026	0	0	0	0
IV	'লিঙ্গ ক্ষেত্রের' পরিবর্তনের কারণে পার্থক্য			0	0	0	0
নির্বাচকের মোট সংখ্যা (I+II-III+IV)				516	574	0	1090

B) ক্রটি সংশোধনের সংখ্যা :

নির্বাচক তালিকার প্রকৃতি	নির্বাচক তালিকার পরিচিতি :	ক্রটি সংশোধনের সংখ্যা :
সংযোজনী 1	বিশেষ সংক্ষিপ্ত সংশোধন 2026	1

নির্বাচক নিবন্ধন আধিকারিকের স্বাক্ষর

E-মৃত, S-স্থানান্তরিত, R-একাধিকবার অন্তর্ভুক্ত, M-নিখোঁজ, Q-যোগ্য নহে