

নির্বাচক তালিকা 2026 S25 পশ্চিমবঙ্গ

বিধানসভা নির্বাচনক্ষেত্রের নং, নাম ও সংরক্ষণের স্থিতি : 253 - বড়জোড়া (সাধারণ)		অংশ নং : 215																			
বিধানসভা নির্বাচনক্ষেত্রটি যে লোকসভা নির্বাচনক্ষেত্রের / ক্ষেত্রসমূহের অন্তর্ভুক্ত তার নং, নাম ও সংরক্ষণ স্থিতি : 37 - বিষ্ণুপুর (তপশীলি জাতি)																					
1. সংশোধনের পূর্ণ বিবরণ																					
সংশোধনের বৎসর :	2026	নির্বাচক তালিকার পরিচিতি :																			
ভিত্তি তারিখ :	01-01-2026	বিশেষ নিবিড় সংশোধনী ২০২৬-এর চূড়ান্ত ভোটার তালিকা																			
সংশোধনের প্রকৃতি :	বিশেষ নিবিড় সংশোধনী 2026																				
প্রকাশনার তারিখ :	28-02-2026																				
2. অংশ ও নির্বাচনী এলাকার পূর্ণ বিবরণ :																					
অংশের ভাগ নং ও নাম :																					
1-তেঁতুলিয়াডাঙ্গা, পোঃ-পিড়রাবনী		<table style="width: 100%; border-collapse: collapse;"> <tr> <td style="width: 50%;">প্রধান শহর/গ্রাম</td> <td style="width: 50%;">: তেঁতুলিয়াডাঙ্গা</td> </tr> <tr> <td>ওয়ার্ড</td> <td>:</td> </tr> <tr> <td>থানা</td> <td>: বেলিয়াতোড়</td> </tr> <tr> <td>গ্রাম পঞ্চগায়েত</td> <td>: পিড়রাবনী</td> </tr> <tr> <td>ব্লক</td> <td>: গঙ্গাজলঘাটি</td> </tr> <tr> <td>মহকুমা</td> <td>: বাঁকুড়া (সদর)</td> </tr> <tr> <td>জেলা</td> <td>: বাঁকুড়া</td> </tr> <tr> <td>পিন</td> <td>: 722203</td> </tr> </table>				প্রধান শহর/গ্রাম	: তেঁতুলিয়াডাঙ্গা	ওয়ার্ড	:	থানা	: বেলিয়াতোড়	গ্রাম পঞ্চগায়েত	: পিড়রাবনী	ব্লক	: গঙ্গাজলঘাটি	মহকুমা	: বাঁকুড়া (সদর)	জেলা	: বাঁকুড়া	পিন	: 722203
প্রধান শহর/গ্রাম	: তেঁতুলিয়াডাঙ্গা																				
ওয়ার্ড	:																				
থানা	: বেলিয়াতোড়																				
গ্রাম পঞ্চগায়েত	: পিড়রাবনী																				
ব্লক	: গঙ্গাজলঘাটি																				
মহকুমা	: বাঁকুড়া (সদর)																				
জেলা	: বাঁকুড়া																				
পিন	: 722203																				
2-অভিরামপুর, পোঃ-পিড়রাবনী																					
3. ভোট গ্রহন কেন্দ্রের পূর্ণ বিবরণ :																					
ভোট গ্রহন কেন্দ্রের নং, নাম :		ভোট গ্রহন কেন্দ্রের শ্রেণী :		গ্রামীণ																	
215 - তেঁতুলিয়াডাঙ্গা নিম্ন বুনিয়াদী বিদ্যালয়		এই অংশে সহায়ক ভোটগ্রহন কেন্দ্রের সংখ্যা		0																	
ভোট গ্রহন কেন্দ্রের ঠিকানা :		:																			
তেঁতুলিয়াডাঙ্গা নিম্ন বুনিয়াদী বিদ্যালয়, তেঁতুলিয়াডাঙ্গা																					
4. নির্বাচকের সংখ্যা :																					
প্রথম ক্রমিক নং	শেষ ক্রমিক নং	মোট সংখ্যা																			
		পুরুষ	মহিলা	তৃতীয় লিঙ্গ	মোট																
1	1192	621	571	0	1192																

নির্বাচক নিবন্ধন আধিকারিকের স্বাক্ষর

Nazri Naksha

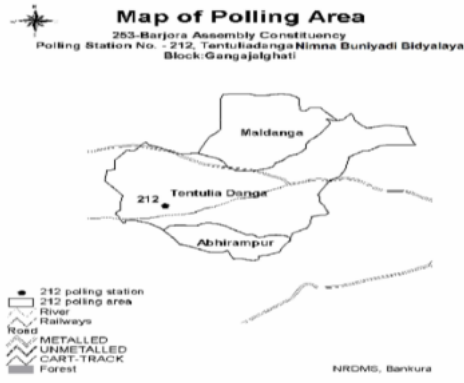

Google Map View

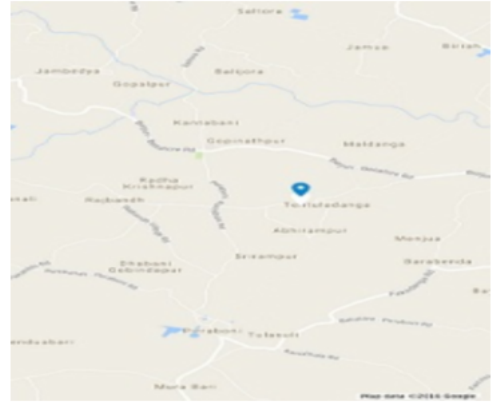

Polling Station Building Front View



Polling Station Front View



Cad View

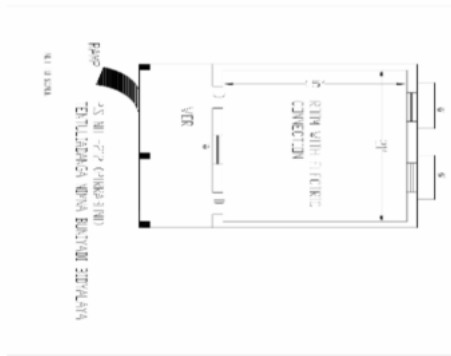

Key MAP View

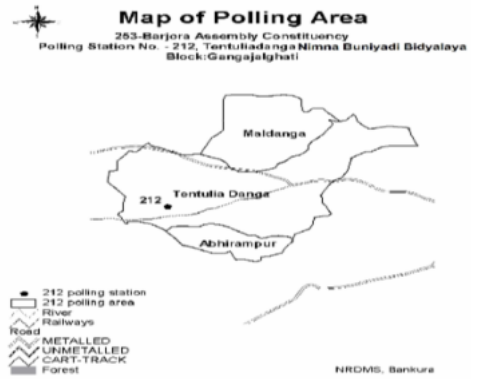

বিধানসভা নির্বাচনক্ষেত্রের নং, নাম : 253-বড়জোড়া
ভাগ নং, নাম : 1-তেঁতুলিয়াডাঙ্গা, পোঃ-পিড়রাবনী

1 নাম : আদিত্য কর্মকার পিতার নাম: নঙ্গর কর্মকার বাড়ির নং : n0025 বয়স : 61 লিঙ্গ : পুরুষ	WB/37/250/195401	ফটো উপলব্ধ	2 নাম : বিনাপানি কর্মকার স্বামীর নাম: আদিত্য কর্মকার বাড়ির নং : n0025 বয়স : 56 লিঙ্গ : মহিলা	FRL2808525	ফটো উপলব্ধ	3 নাম : প্রদীপ কর্মকার পিতার নাম: নঙ্গর কর্মকার বাড়ির নং : n0026 বয়স : 51 লিঙ্গ : পুরুষ	FRL2367423	ফটো উপলব্ধ
4 নাম : ভ্রমর কর্মকার পিতার নাম: নঙ্গর কর্মকার বাড়ির নং : n0026 বয়স : 46 লিঙ্গ : পুরুষ	FRL2808533	ফটো উপলব্ধ	5 নাম : অমিতা কর্মকার স্বামীর নাম: ভ্রমর কর্মকার বাড়ির নং : n0026 বয়স : 34 লিঙ্গ : মহিলা	IJO1373323	ফটো উপলব্ধ	6 নাম : অনুপা কর্মকার স্বামীর নাম: প্রদীপ কর্মকার বাড়ির নং : n0026 বয়স : 37 লিঙ্গ : মহিলা	IJO0837096	ফটো উপলব্ধ
7 নাম : টুম্পা ঘড়ই(শীট) স্বামীর নাম: অজয় শীট বাড়ির নং : n0226 বয়স : 27 লিঙ্গ : মহিলা	IJO1908060	ফটো উপলব্ধ	8 নাম : ইলা শীট (জানা) স্বামীর নাম: উৎপল জানা বাড়ির নং : n0152 বয়স : 28 লিঙ্গ : মহিলা	IJO1823061	ফটো উপলব্ধ	9 নাম : বেলা জানা স্বামীর নাম: সুনীল জানা বাড়ির নং : n0152 বয়স : 61 লিঙ্গ : মহিলা	WB/37/250/195286	ফটো উপলব্ধ
10 নাম : উৎপল জানা পিতার নাম: সুনীল জানা বাড়ির নং : n0152 বয়স : 35 লিঙ্গ : পুরুষ	IJO1180850	ফটো উপলব্ধ	11 নাম : মন্দিরা রায় পিতার নাম: বংশী রায় বাড়ির নং : এন0166 বয়স : 23 লিঙ্গ : মহিলা	UNU2031813	ফটো উপলব্ধ	12 নাম : আনন্দময়ী দাস স্বামীর নাম: বিমল দাস বাড়ির নং : n0034 বয়স : 69 লিঙ্গ : মহিলা	WB/37/250/195482	ফটো উপলব্ধ
13 নাম : বাবলু দাস পিতার নাম: বিমল দাস বাড়ির নং : n0034 বয়স : 43 লিঙ্গ : পুরুষ	FRL1931708	ফটো উপলব্ধ	14 নাম : অমিতা দাস স্বামীর নাম: বাবলু দাস বাড়ির নং : n0034 বয়স : 39 লিঙ্গ : মহিলা	IJO1280817	ফটো উপলব্ধ	15 নাম : লক্ষীকান্ত দাস পিতার নাম: অনিল দাস বাড়ির নং : n0035 বয়স : 61 লিঙ্গ : পুরুষ	WB/37/250/195300	ফটো উপলব্ধ
16 নাম : প্রতিমা দাস স্বামীর নাম: লক্ষীকান্ত দাস বাড়ির নং : n0035 বয়স : 46 লিঙ্গ : মহিলা	FRL2808541	ফটো উপলব্ধ	17 নাম : তাপস দাস পিতার নাম: লক্ষীকান্ত দাস বাড়ির নং : n0035 বয়স : 32 লিঙ্গ : পুরুষ	IJO1556448	ফটো উপলব্ধ	18 নাম : সুশান্ত দাস পিতার নাম: গুইরাম দাস বাড়ির নং : n0060 বয়স : 61 লিঙ্গ : পুরুষ	FRL2808574	ফটো উপলব্ধ
19 নাম : শেফালী দাস স্বামীর নাম: সুশান্ত দাস বাড়ির নং : n0060 বয়স : 56 লিঙ্গ : মহিলা	WB/37/250/195565	ফটো উপলব্ধ	20 নাম : মানিক দাস পিতার নাম: সুধীর দাস বাড়ির নং : n0061 বয়স : 52 লিঙ্গ : পুরুষ	WB/37/250/195598	ফটো উপলব্ধ	21 নাম : শুভেন্দু দাস পিতার নাম: অক্ষয় দাস বাড়ির নং : n0062 বয়স : 66 লিঙ্গ : পুরুষ	FRL1453703	ফটো উপলব্ধ
22 নাম : বন্দনা দাস স্বামীর নাম: শুভেন্দু দাস বাড়ির নং : n0062 বয়স : 59 লিঙ্গ : মহিলা	WB/37/250/195165	ফটো উপলব্ধ	23 নাম : সুভাষ দাস পিতার নাম: অক্ষয় দাস বাড়ির নং : n0063 বয়স : 61 লিঙ্গ : পুরুষ	WB/37/250/195584	ফটো উপলব্ধ	24 নাম : সুধা দাস স্বামীর নাম: সুভাষ দাস বাড়ির নং : n0063 বয়স : 56 লিঙ্গ : মহিলা	WB/37/250/195225	ফটো উপলব্ধ
25 নাম : অজয় দাস পিতার নাম: সুভাষ দাস বাড়ির নং : n0063 বয়স : 35 লিঙ্গ : পুরুষ	IJO1372994	ফটো উপলব্ধ	26 নাম : গৌতম দাস পিতার নাম: সুভাষ দাস বাড়ির নং : n0063 বয়স : 30 লিঙ্গ : পুরুষ	IJO1661081	ফটো উপলব্ধ	27 নাম : শীতলা দাস স্বামীর নাম: আনন্দ দাস বাড়ির নং : n0092 বয়স : 59 লিঙ্গ : মহিলা	WB/37/250/195168	ফটো উপলব্ধ
28 নাম : মনি দাস স্বামীর নাম: ধীরেন দাস বাড়ির নং : n0177 বয়স : 69 লিঙ্গ : মহিলা	WB/37/250/195216	ফটো উপলব্ধ	29 নাম : অমৃত দাস পিতার নাম: ধীরেন দাস বাড়ির নং : n0177 বয়স : 56 লিঙ্গ : পুরুষ	FRL2808558	ফটো উপলব্ধ	30 নাম : লক্ষী দাস স্বামীর নাম: অমৃত দাস বাড়ির নং : n0177 বয়স : 51 লিঙ্গ : মহিলা	WB/37/250/195412	ফটো উপলব্ধ

বিধানসভা নির্বাচনক্ষেত্রের নং, নাম : 253-বড়জোড়া
ভাগ নং, নাম : 1-তেঁতুলিয়াডাঙ্গা, পোঃ-পিড়রাবনী

31	FRL1454255	নাম : উত্তম কুমার দাস পিতার নাম: ধীরেন দাস বাড়ির নং : n0177 বয়স : 45 লিঙ্গ : পুরুষ	ফটো উপলব্ধ	32	FRL2367472	নাম : লক্ষী দাস স্বামীর নাম: উত্তম কুমার দাস বাড়ির নং : n0177 বয়স : 40 লিঙ্গ : মহিলা	ফটো উপলব্ধ	33	WB/37/250/195039	নাম : বরেন দাস পিতার নাম: গৌর দাস বাড়ির নং : n0178 বয়স : 67 লিঙ্গ : পুরুষ	ফটো উপলব্ধ
34	WB/37/250/195190	নাম : গীতা দাস স্বামীর নাম: বরেন দাস বাড়ির নং : n0178 বয়স : 65 লিঙ্গ : মহিলা	ফটো উপলব্ধ	35	IJO2333649	নাম : স্বপন দাস পিতার নাম: বরেন দাস বাড়ির নং : n0178 বয়স : 45 লিঙ্গ : পুরুষ	ফটো উপলব্ধ	36	FRL2367480	নাম : ফুলমনি দাস স্বামীর নাম: স্বপন দাস বাড়ির নং : n0178 বয়স : 43 লিঙ্গ : মহিলা	ফটো উপলব্ধ
37	WB/37/250/195328	নাম : অজিত দাস পিতার নাম: ধ্রুব দাস বাড়ির নং : n0179 বয়স : 61 লিঙ্গ : পুরুষ	ফটো উপলব্ধ	38	WB/37/250/195191	নাম : কম্পনা দাস স্বামীর নাম: অজিত দাস বাড়ির নং : n0179 বয়স : 59 লিঙ্গ : মহিলা	ফটো উপলব্ধ	39	IJO1281153	নাম : রাজু দাস পিতার নাম: অজিত দাস বাড়ির নং : n0179 বয়স : 36 লিঙ্গ : পুরুষ	ফটো উপলব্ধ
40	WB/37/250/195241	নাম : মানিক দাস পিতার নাম: গৌর দাস বাড়ির নং : n0180 বয়স : 63 লিঙ্গ : পুরুষ	ফটো উপলব্ধ	41	WB/37/250/195411	নাম : চাপা দাস স্বামীর নাম: মানিক দাস বাড়ির নং : n0180 বয়স : 61 লিঙ্গ : মহিলা	ফটো উপলব্ধ	42	FRL2367530	নাম : সমর দাস পিতার নাম: মানিক দাস বাড়ির নং : n0180 বয়স : 44 লিঙ্গ : পুরুষ	ফটো উপলব্ধ
43	IJO0837401	নাম : বুধন দাস পিতার নাম: মানিক দাস বাড়ির নং : n0180 বয়স : 44 লিঙ্গ : পুরুষ	ফটো উপলব্ধ	44	FRL2367548	নাম : কৃষ্ণা দাস স্বামীর নাম: সমরচন্দ্র দাস বাড়ির নং : n0180 বয়স : 40 লিঙ্গ : মহিলা	ফটো উপলব্ধ	45	WB/37/250/195529	নাম : সুজিত দাস পিতার নাম: মিতন দাস বাড়ির নং : n0195 বয়স : 59 লিঙ্গ : পুরুষ	ফটো উপলব্ধ
46	WB/37/250/195498	নাম : মমতা দাস স্বামীর নাম: সুজিত দাস বাড়ির নং : n0195 বয়স : 56 লিঙ্গ : মহিলা	ফটো উপলব্ধ	47	IJO2535409	নাম : রঞ্জিত কুমার দাস পিতার নাম: মুগাক্ষ দাস বাড়ির নং : n0196 বয়স : 71 লিঙ্গ : পুরুষ	ফটো উপলব্ধ	48	FRL3044096	নাম : রামপ্রসাদ দাস পিতার নাম: রঞ্জিত দাস বাড়ির নং : n0196 বয়স : 39 লিঙ্গ : পুরুষ	ফটো উপলব্ধ
49	WB/37/250/195546	নাম : অজিত দাস পিতার নাম: মুগাক্ষ দাস বাড়ির নং : n0196 বয়স : 61 লিঙ্গ : পুরুষ	ফটো উপলব্ধ	50	WB/37/250/195454	নাম : ষষ্ঠী দাস স্বামীর নাম: অজিত দাস বাড়ির নং : n0196 বয়স : 55 লিঙ্গ : মহিলা	ফটো উপলব্ধ	51	FRL1934207	নাম : অতনু দাস পিতার নাম: আনন্দ দাস বাড়ির নং : n0212 বয়স : 44 লিঙ্গ : পুরুষ	ফটো উপলব্ধ
52	IJO1823046	নাম : রূপালী পাল (দাস) স্বামীর নাম: বুধন দাস বাড়ির নং : n0180 বয়স : 29 লিঙ্গ : মহিলা	ফটো উপলব্ধ	53	IJO1973452	নাম : প্রিয়া দাস স্বামীর নাম: গৌতম দাস বাড়ির নং : n0063 বয়স : 27 লিঙ্গ : মহিলা	ফটো উপলব্ধ	54	IJO1908052	নাম : সোমা দাস স্বামীর নাম: রামপ্রসাদ দাস বাড়ির নং : n0249 বয়স : 28 লিঙ্গ : মহিলা	ফটো উপলব্ধ
55	IJO2159085	নাম : গন্থীর দাস পিতার নাম: অজিত দাস বাড়ির নং : N0196 বয়স : 25 লিঙ্গ : পুরুষ	ফটো উপলব্ধ	56	IJO0837419	নাম : মলয় দাস পিতার নাম: মানিক দাস বাড়ির নং : n0180 বয়স : 36 লিঙ্গ : পুরুষ	ফটো উপলব্ধ	57	IJO2393775	নাম : সৌরভ দাস পিতার নাম: সুজিত দাস বাড়ির নং : এন0195 বয়স : 21 লিঙ্গ : পুরুষ	ফটো উপলব্ধ
58	IJO2271260	নাম : লক্ষ্মীপ্রিয়া দাস স্বামীর নাম: রঞ্জিত দাস বাড়ির নং : n0196 বয়স : 65 লিঙ্গ : মহিলা	ফটো উপলব্ধ	59	IJO1908276	নাম : অভিজিৎ দাস পিতার নাম: লক্ষ্মীকান্ত দাস বাড়ির নং : n0035 বয়স : 27 লিঙ্গ : পুরুষ	ফটো উপলব্ধ	60	IJO1908045	নাম : মনসারাম দাস পিতার নাম: সুশান্ত দাস বাড়ির নং : n0238 বয়স : 27 লিঙ্গ : পুরুষ	ফটো উপলব্ধ

বিধানসভা নির্বাচনক্ষেত্রের নং, নাম : 253-বড়জোড়া
ভাগ নং, নাম : 1-তেঁতুলিয়াডাঙ্গা, পোঃ-পিড়রাবনী

61 নাম : মিলন দাস পিতার নাম: মানিক দাস বাড়ির নং : n0061 বয়স : 26 লিঙ্গ : পুরুষ	IJO1930791 ফটো উপলব্ধ	62 নাম : অল্প দাস স্বামীর নাম: মানিক দাস বাড়ির নং : n0061 বয়স : 45 লিঙ্গ : মহিলা	FRL1454172 ফটো উপলব্ধ	63 নাম : ভৈরব দাস পিতার নাম: সুজিত দাস বাড়ির নং : n0195 বয়স : 24 লিঙ্গ : পুরুষ	IJO2161008 ফটো উপলব্ধ
64 নাম : সঞ্জয় দাস পিতার নাম: অমত দাস বাড়ির নং : এন0177 বয়স : 35 লিঙ্গ : পুরুষ	IJO1281146 ফটো উপলব্ধ	65 নাম : বিদ্যুৎ দাস পিতার নাম: শুভেন্দু দাস বাড়ির নং : n0062 বয়স : 31 লিঙ্গ : পুরুষ	IJO1930619 ফটো উপলব্ধ	66 নাম : কাজল মন্ডল স্বামীর নাম: সঞ্জীৎ মন্ডল বাড়ির নং : n0077 বয়স : 24 লিঙ্গ : মহিলা	IJO2160042 ফটো উপলব্ধ
67 নাম : সুব্রত দে পিতার নাম: শ্রীকান্ত দে বাড়ির নং : n0030 বয়স : 24 লিঙ্গ : পুরুষ	IJO2160968 ফটো উপলব্ধ	68 নাম : সুব্রত দে পিতার নাম: রঘুনাথ দে বাড়ির নং : n0077 বয়স : 29 লিঙ্গ : পুরুষ	IJO1822923 ফটো উপলব্ধ	69 নাম : তাপসী চাং দে স্বামীর নাম: সৌরভ দে বাড়ির নং : এন0030 বয়স : 23 লিঙ্গ : মহিলা	ZRQ2059095 ফটো উপলব্ধ
70 নাম : সৌরভ দে পিতার নাম: শ্রীকান্ত দে বাড়ির নং : n0030 বয়স : 27 লিঙ্গ : পুরুষ	IJO1908268 ফটো উপলব্ধ	71 নাম : রাহুল দে পিতার নাম: নাড়গোপাল দে বাড়ির নং : n0077 বয়স : 24 লিঙ্গ : পুরুষ	IJO2160067 ফটো উপলব্ধ	72 নাম : দয়াময় দে পিতার নাম: হারাধন দে বাড়ির নং : N0079 বয়স : 24 লিঙ্গ : পুরুষ	IJO2159101 ফটো উপলব্ধ
73 নাম : দীনেশ বারিক পিতার নাম: গঙ্গাধর বারিক বাড়ির নং : n0030 বয়স : 44 লিঙ্গ : পুরুষ	FRL2367571 ফটো উপলব্ধ	74 নাম : মিঠু দে স্বামীর নাম: শ্রীকান্ত দে বাড়ির নং : n0030 বয়স : 44 লিঙ্গ : মহিলা	FRL2808608 ফটো উপলব্ধ	75 নাম : অর্পণ রায় পিতার নাম: প্রদীপ রায় বাড়ির নং : n0030 বয়স : 28 লিঙ্গ : পুরুষ	IJO1822956 ফটো উপলব্ধ
76 নাম : পূর্ণা দে স্বামীর নাম: হারাধন দে বাড়ির নং : n0079 বয়স : 51 লিঙ্গ : মহিলা	FRL1445972 ফটো উপলব্ধ	77 নাম : হারাধন দে পিতার নাম: বঙ্কিম দে বাড়ির নং : n0079 বয়স : 56 লিঙ্গ : পুরুষ	FRL2808632 ফটো উপলব্ধ	78 নাম : বঙ্কিম দে পিতার নাম: কালীপদ দে বাড়ির নং : n0079 বয়স : 76 লিঙ্গ : পুরুষ	WB/37/250/195480 ফটো উপলব্ধ
79 নাম : রিয়া দে স্বামীর নাম: দয়াময় দে বাড়ির নং : এন0079 বয়স : 20 লিঙ্গ : মহিলা	IJO2434629 ফটো উপলব্ধ	80 নাম : নন্দরানী দে স্বামীর নাম: নাড়গোপাল দে বাড়ির নং : n0077 বয়স : 44 লিঙ্গ : মহিলা	FRL1453844 ফটো উপলব্ধ	81 নাম : নাড়গোপাল দে পিতার নাম: জলধর দে বাড়ির নং : n0077 বয়স : 52 লিঙ্গ : পুরুষ	WB/37/250/195422 ফটো উপলব্ধ
82 নাম : বন্দনা দে স্বামীর নাম: রঘুনাথ দে বাড়ির নং : n0077 বয়স : 46 লিঙ্গ : মহিলা	FRL2808624 ফটো উপলব্ধ	83 নাম : রঘুনাথ দে পিতার নাম: জলধর দে বাড়ির নং : n0077 বয়স : 55 লিঙ্গ : পুরুষ	WB/37/250/195353 ফটো উপলব্ধ	84 নাম : ডালিয়া মন্ডল (বারিক) স্বামীর নাম: দীনেশ বারিক বাড়ির নং : n0030 বয়স : 33 লিঙ্গ : মহিলা	IJO1441716 ফটো উপলব্ধ
85 নাম : মমতা দে স্বামীর নাম: লালমোহন দে বাড়ির নং : n0030 বয়স : 43 লিঙ্গ : মহিলা	FRL2367563 ফটো উপলব্ধ	86 নাম : শ্রীকান্ত দে পিতার নাম: কালীপদ দে বাড়ির নং : n0030 বয়স : 56 লিঙ্গ : পুরুষ	WB/37/250/195386 ফটো উপলব্ধ	87 নাম : কান্তা দেবশর্মা স্বামীর নাম: প্রদীপ দেবশর্মা বাড়ির নং : n0097 বয়স : 57 লিঙ্গ : মহিলা	WB/37/250/195357 ফটো উপলব্ধ
88 নাম : দুলাল শর্মা পিতার নাম: নারায়ণ শর্মা বাড়ির নং : n0097 বয়স : 53 লিঙ্গ : পুরুষ	IJO1591346 ফটো উপলব্ধ	89 নাম : ছায়া শর্মা স্বামীর নাম: দীপক শর্মা বাড়ির নং : n0097 বয়স : 44 লিঙ্গ : মহিলা	FRL1933340 ফটো উপলব্ধ	90 নাম : জ্যোৎস্না দেব শর্মা স্বামীর নাম: দিলীপ দেব শর্মা বাড়ির নং : n0097 বয়স : 59 লিঙ্গ : মহিলা	WB/37/250/195238 ফটো উপলব্ধ

বিধানসভা নির্বাচনক্ষেত্রের নং, নাম : 253-বড়জোড়া
ভাগ নং, নাম : 1-তেঁতুলিয়াডাঙ্গা, পোঃ-পিড়রাবনী

91 নাম : শবরী দেবশর্মা স্বামীর নাম: বিজয় দেবশর্মা বাড়ির নং : n0200 বয়স : 42 লিঙ্গ : মহিলা	IJO0840785 ফটো উপলব্ধ	92 নাম : পাষান প্রামানিক পিতার নাম: রামপদ প্রামানিক বাড়ির নং : n0047 বয়স : 65 লিঙ্গ : পুরুষ	WB/37/250/195337 ফটো উপলব্ধ	93 নাম : দিপালী প্রামানিক স্বামীর নাম: পাষান প্রামানিক বাড়ির নং : n0047 বয়স : 56 লিঙ্গ : মহিলা	FRL1446137 ফটো উপলব্ধ
94 নাম : অণীশ প্রামানিক পিতার নাম: পাষান প্রামানিক বাড়ির নং : n0047 বয়স : 34 লিঙ্গ : পুরুষ	IJO1373109 ফটো উপলব্ধ	95 নাম : অনুপ প্রামানিক পিতার নাম: পাষান প্রামানিক বাড়ির নং : n0047 বয়স : 29 লিঙ্গ : পুরুষ	IJO1748573 ফটো উপলব্ধ	96 নাম : পদ্মা পরামানিক স্বামীর নাম: নিতাই পরামানিক বাড়ির নং : n0047 বয়স : 39 লিঙ্গ : মহিলা	FRL2666436 ফটো উপলব্ধ
97 নাম : নিতাই চন্দ্র পরামানিক পিতার নাম: রামপদ পরামানিক বাড়ির নং : n0047 বয়স : 51 লিঙ্গ : পুরুষ	WB/37/250/195472 ফটো উপলব্ধ	98 নাম : মিতা প্রামানিক স্বামীর নাম: অনীশ প্রামানিক বাড়ির নং : n0047 বয়স : 26 লিঙ্গ : মহিলা	IJO1977263 ফটো উপলব্ধ	99 নাম : অরবিন্দ প্রামানিক পিতার নাম: পাষান প্রামানিক বাড়ির নং : n0222 বয়স : 27 লিঙ্গ : পুরুষ	IJO1908110 ফটো উপলব্ধ
100 নাম : রিতা পরামানিক স্বামীর নাম: অনুপ প্রামানিক বাড়ির নং : এন0047 বয়স : 25 লিঙ্গ : মহিলা	RNG2038529 ফটো উপলব্ধ	101 নাম : অসিতা পরামানিক পিতার নাম: নিতাই পরামানিক বাড়ির নং : এন0047 বয়স : 20 লিঙ্গ : মহিলা	IJO2450419 ফটো উপলব্ধ	102 নাম : শতদল পাল পিতার নাম: শ্যামাচরন পাল বাড়ির নং : এন0094 বয়স : 28 লিঙ্গ : পুরুষ	IJO1822857 ফটো উপলব্ধ
103 নাম : শ্রাবনী পাল স্বামীর নাম: অভিজিৎ পাল বাড়ির নং : এন0156 বয়স : 22 লিঙ্গ : মহিলা	IJO2318798 ফটো উপলব্ধ	104 নাম : শ্রবাণী পাল পিতার নাম: শ্রীকান্ত পাল বাড়ির নং : এন0087 বয়স : 22 লিঙ্গ : পুরুষ	IJO2318848 ফটো উপলব্ধ	105 নাম : সুমন পাল পিতার নাম: সঞ্জল পাল বাড়ির নং : এন0059 বয়স : 22 লিঙ্গ : পুরুষ	IJO2318863 ফটো উপলব্ধ
106 নাম : তারকনাথ পাল পিতার নাম: মদুসুদন পাল বাড়ির নং : এন0013 বয়স : 22 লিঙ্গ : পুরুষ	IJO2318889 ফটো উপলব্ধ	107 নাম : শিবশঙ্কর পাল পিতার নাম: ফকির চন্দ্র পাল বাড়ির নং : n0197 বয়স : 65 লিঙ্গ : পুরুষ	IJO2254480 ফটো উপলব্ধ	108 নাম : বামাচরন পাল পিতার নাম: গোপাল পাল বাড়ির নং : n0094 বয়স : 55 লিঙ্গ : পুরুষ	IJO2254431 ফটো উপলব্ধ
109 নাম : সজীব পাল পিতার নাম: শিবশঙ্কর পাল বাড়ির নং : n0197 বয়স : 38 লিঙ্গ : পুরুষ	FRL2666600 ফটো উপলব্ধ	110 নাম : বর্নালী পাল স্বামীর নাম: কুনাল পাল বাড়ির নং : n0094 বয়স : 29 লিঙ্গ : মহিলা	IJO1748607 ফটো উপলব্ধ	111 নাম : প্রবীর পাল পিতার নাম: অসিত পাল বাড়ির নং : n0075 বয়স : 32 লিঙ্গ : পুরুষ	IJO1660935 ফটো উপলব্ধ
112 নাম : লারুরাম পাল পিতার নাম: মতিলাল পাল বাড়ির নং : n0024 বয়স : 71 লিঙ্গ : পুরুষ	IJO2272623 ফটো উপলব্ধ	113 নাম : বাপ্পা পাল পিতার নাম: সুবল পাল বাড়ির নং : n0098 বয়স : 27 লিঙ্গ : পুরুষ	IJO1908318 ফটো উপলব্ধ	114 নাম : দেবাশিষ পাল পিতার নাম: সুশান্ত পাল বাড়ির নং : n0225 বয়স : 27 লিঙ্গ : পুরুষ	IJO1908078 ফটো উপলব্ধ
115 নাম : শুভজিৎ পাল পিতার নাম: হীরালাল পাল বাড়ির নং : n0151 বয়স : 27 লিঙ্গ : পুরুষ	IJO1908284 ফটো উপলব্ধ	116 নাম : গঙ্গা পাল পিতার নাম: শরৎ পাল বাড়ির নং : এন0198 বয়স : 22 লিঙ্গ : মহিলা	IJO2322089 ফটো উপলব্ধ	117 নাম : সন্নাট পাল পিতার নাম: জয়দেব পাল বাড়ির নং : n0245 বয়স : 27 লিঙ্গ : পুরুষ	IJO1908102 ফটো উপলব্ধ
118 নাম : মিতা মাম্মা (পাল) স্বামীর নাম: দুলাল পাল বাড়ির নং : n0071 বয়স : 28 লিঙ্গ : মহিলা	IJO1822907 ফটো উপলব্ধ	119 নাম : পিন্টু পাল পিতার নাম: সমর পাল বাড়ির নং : n0031 বয়স : 28 লিঙ্গ : পুরুষ	IJO1822915 ফটো উপলব্ধ	120 নাম : দ্বিজেন্দ্র পাল পিতার নাম: শ্রীধর পাল বাড়ির নং : n0081 বয়স : 48 লিঙ্গ : পুরুষ	WB/37/250/195475 ফটো উপলব্ধ

বিধানসভা নির্বাচনক্ষেত্রের নং, নাম : 253-বড়জোড়া
ভাগ নং, নাম : 1-তেঁতুলিয়াডাঙ্গা, পোঃ-পিড়রাবনী

121 নাম : রাজীব পাল পিতার নাম: স্বপন পাল বাড়ির নং : n0153 বয়স : 36 লিঙ্গ : পুরুষ	IJO1180769 ফটো উপলব্ধ	122 নাম : দুলাল পাল পিতার নাম: পরীক্ষিত পাল বাড়ির নং : n0031 বয়স : 37 লিঙ্গ : পুরুষ	IJO1180819 ফটো উপলব্ধ	123 নাম : পতিত পাবন পাল পিতার নাম: অশ্বিনী পাল বাড়ির নং : n0080 বয়স : 51 লিঙ্গ : পুরুষ	WB/37/250/195385 ফটো উপলব্ধ
124 নাম : রিঙ্কু কাঁড়ার (পাল) স্বামীর নাম: কান্তিক পাল বাড়ির নং : n0038 বয়স : 29 লিঙ্গ : মহিলা	IJO1930577 ফটো উপলব্ধ	125 নাম : দুর্গা পাল স্বামীর নাম: শ্রীমন্ত পাল বাড়ির নং : n0038 বয়স : 26 লিঙ্গ : মহিলা	IJO1930585 ফটো উপলব্ধ	126 নাম : নমিতা শীট পাল স্বামীর নাম: রাজীব পাল বাড়ির নং : n0153 বয়স : 28 লিঙ্গ : মহিলা	IJO1824028 ফটো উপলব্ধ
127 নাম : সুবোধ পাল পিতার নাম: শক্তি পাল বাড়ির নং : n0199 বয়স : 46 লিঙ্গ : পুরুষ	FRL2808954 ফটো উপলব্ধ	128 নাম : মনবোধ পাল পিতার নাম: লালমোহন পাল বাড়ির নং : n0209 বয়স : 25 লিঙ্গ : মহিলা	IJO2159721 ফটো উপলব্ধ	129 নাম : হীরালাল পাল পিতার নাম: ফকির চন্দ্র পাল বাড়ির নং : n0153 বয়স : 60 লিঙ্গ : পুরুষ	WB/37/250/195247 ফটো উপলব্ধ
130 নাম : প্রতাপ পাল পিতার নাম: হীরালাল পাল বাড়ির নং : n0153 বয়স : 26 লিঙ্গ : পুরুষ	IJO1930569 ফটো উপলব্ধ	131 নাম : শুভঙ্কর পাল পিতার নাম: পতিত পাবন পাল বাড়ির নং : n0080 বয়স : 24 লিঙ্গ : পুরুষ	IJO2159887 ফটো উপলব্ধ	132 নাম : বুল্টি রাউত (পাল) স্বামীর নাম: দীপক পাল বাড়ির নং : N0012 বয়স : 24 লিঙ্গ : মহিলা	IJO2158954 ফটো উপলব্ধ
133 নাম : মানিক চন্দ্র পাল পিতার নাম: প্রবীন্দ্র পাল বাড়ির নং : n0151 বয়স : 68 লিঙ্গ : পুরুষ	WB/37/250/195426 ফটো উপলব্ধ	134 নাম : সন্তোষী শীট (পাল) স্বামীর নাম: গণেশ পাল বাড়ির নং : N0084 বয়স : 24 লিঙ্গ : মহিলা	IJO2158962 ফটো উপলব্ধ	135 নাম : মহাদেব পাল পিতার নাম: মতিলাল পাল বাড়ির নং : n0202 বয়স : 66 লিঙ্গ : পুরুষ	WB/37/250/195486 ফটো উপলব্ধ
136 নাম : সৌরভ পাল পিতার নাম: মানিক পাল বাড়ির নং : এন0084 বয়স : 23 লিঙ্গ : পুরুষ	IJO2252963 ফটো উপলব্ধ	137 নাম : বরুণ পাল পিতার নাম: দীনেশ পাল বাড়ির নং : n0081 বয়স : 26 লিঙ্গ : পুরুষ	IJO1930635 ফটো উপলব্ধ	138 নাম : টিয়া পাল স্বামীর নাম: নিতাই পাল বাড়ির নং : এন0204 বয়স : 24 লিঙ্গ : মহিলা	IJO2253193 ফটো উপলব্ধ
139 নাম : বৈশাখী পাল স্বামীর নাম: কাজল পাল বাড়ির নং : এন0071 বয়স : 23 লিঙ্গ : মহিলা	IJO2253169 ফটো উপলব্ধ	140 নাম : অমিত পাল পিতার নাম: উৎপল পাল বাড়ির নং : এন0085 বয়স : 23 লিঙ্গ : পুরুষ	IJO2253029 ফটো উপলব্ধ	141 নাম : সানিয়া দাস পাল স্বামীর নাম: অংশুমান পাল বাড়ির নং : এন0080 বয়স : 29 লিঙ্গ : মহিলা	NFN1891522 ফটো উপলব্ধ
142 নাম : সুচন্দ্রা পাল স্বামীর নাম: বিকাশ পাল বাড়ির নং : n0032 বয়স : 35 লিঙ্গ : মহিলা	IJO1180751 ফটো উপলব্ধ	143 নাম : মনোজ কুমার পাল পিতার নাম: মানিক চন্দ্র পাল বাড়ির নং : n0151 বয়স : 39 লিঙ্গ : পুরুষ	FRL2369999 ফটো উপলব্ধ	144 নাম : শৈবাল পাল পিতার নাম: শ্যামাচরন পাল বাড়ির নং : এন0094 বয়স : 24 লিঙ্গ : পুরুষ	IJO2252930 ফটো উপলব্ধ
145 নাম : ভ্রমর চন্দ্র পাল পিতার নাম: ভজহারি পাল বাড়ির নং : n0059 বয়স : 67 লিঙ্গ : পুরুষ	WB/37/250/195588 ফটো উপলব্ধ	146 নাম : মাম্পি দাস পাল স্বামীর নাম: দেবাংশু পাল বাড়ির নং : এন0001 বয়স : 27 লিঙ্গ : মহিলা	IJO2046100 ফটো উপলব্ধ	147 নাম : প্রসেনজিৎ পাল পিতার নাম: বাদল পাল বাড়ির নং : এন0098 বয়স : 25 লিঙ্গ : পুরুষ	IJO2029338 ফটো উপলব্ধ
148 নাম : চিরঞ্জিৎ পাল মায়ের নাম: গগন পাল বাড়ির নং : এন0098 বয়স : 25 লিঙ্গ : পুরুষ	IJO2029346 ফটো উপলব্ধ	149 নাম : সুপ্রিয়া পাল পিতার নাম: হারাধন পাল বাড়ির নং : এন0021 বয়স : 27 লিঙ্গ : মহিলা	IJO2029197 ফটো উপলব্ধ	150 নাম : অভিজিৎ পাল পিতার নাম: জয়দেব পাল বাড়ির নং : এন0156 বয়স : 27 লিঙ্গ : পুরুষ	IJO2029262 ফটো উপলব্ধ

151 নাম : রিয়া পাল স্বামীর নাম: পৌতম পাল বাড়ির নং : n0078 বয়স : 26 লিঙ্গ : মহিলা	IJO1969153 ফটো উপলব্ধ	152 নাম : পূর্ণিমা পাল স্বামীর নাম: সমেরসুনাথ পাল বাড়ির নং : এন0038 বয়স : 25 লিঙ্গ : মহিলা	IJO2029411 ফটো উপলব্ধ	153 নাম : বুলু পাল স্বামীর নাম: অসিত পাল বাড়ির নং : n0075 বয়স : 54 লিঙ্গ : মহিলা	WB/37/250/195483 ফটো উপলব্ধ
154 নাম : পরীক্ষীৎ পাল পিতার নাম: করালী পাল বাড়ির নং : n0031 বয়স : 55 লিঙ্গ : পুরুষ	WB/37/250/195194 ফটো উপলব্ধ	155 নাম : মুণালিনী পাল স্বামীর নাম: মানিক চন্দ্র পাল বাড়ির নং : n0151 বয়স : 61 লিঙ্গ : মহিলা	WB/37/250/195266 ফটো উপলব্ধ	156 নাম : ফাল্গুনী পাল পিতার নাম: অশ্বিনী পাল বাড়ির নং : n0080 বয়স : 43 লিঙ্গ : পুরুষ	FRL1931963 ফটো উপলব্ধ
157 নাম : মৌ পাল পিতার নাম: মানিক পাল বাড়ির নং : এন0084 বয়স : 25 লিঙ্গ : মহিলা	IJO2029247 ফটো উপলব্ধ	158 নাম : দীনেশ পাল পিতার নাম: শ্রীধর পাল বাড়ির নং : n0081 বয়স : 61 লিঙ্গ : পুরুষ	WB/37/250/195002 ফটো উপলব্ধ	159 নাম : আশিস পাল পিতার নাম: দুলাল পাল বাড়ির নং : n0086 বয়স : 25 লিঙ্গ : পুরুষ	IJO2160992 ফটো উপলব্ধ
160 নাম : স্বদেশ পাল পিতার নাম: বরেন পাল বাড়ির নং : n0022 বয়স : 24 লিঙ্গ : পুরুষ	IJO2160612 ফটো উপলব্ধ	161 নাম : রাজেশ পাল পিতার নাম: অনিল পাল বাড়ির নং : n0075 বয়স : 24 লিঙ্গ : পুরুষ	IJO2160182 ফটো উপলব্ধ	162 নাম : শুভজিৎ পাল পিতার নাম: লালমোহন পাল বাড়ির নং : এন0209 বয়স : 23 লিঙ্গ : পুরুষ	IJO2253003 ফটো উপলব্ধ
163 নাম : বর্নালী পাল স্বামীর নাম: অসিত পাল বাড়ির নং : n0257 বয়স : 37 লিঙ্গ : মহিলা	IJO1400407 ফটো উপলব্ধ	164 নাম : পায়েল পাল পিতার নাম: অসিত পাল বাড়ির নং : এন0257 বয়স : 20 লিঙ্গ : মহিলা	IJO2450724 ফটো উপলব্ধ	165 নাম : সুস্মিতা বারিক পাল পিতার নাম: গুরুচরণ বারিক বাড়ির নং : এন0075 বয়স : 27 লিঙ্গ : মহিলা	IJO1993716 ফটো উপলব্ধ
166 নাম : শম্পা মাজী পাল স্বামীর নাম: সুরজিৎ পাল বাড়ির নং : এন0150 বয়স : 27 লিঙ্গ : মহিলা	IJO2029270 ফটো উপলব্ধ	167 নাম : সৌরভ পাল পিতার নাম: ফটিক পাল বাড়ির নং : n0100 বয়স : 38 লিঙ্গ : পুরুষ	FRL2217305 ফটো উপলব্ধ	168 নাম : কার্তিক পাল পিতার নাম: শুকদেব পাল বাড়ির নং : n0038 বয়স : 36 লিঙ্গ : পুরুষ	IJO1280841 ফটো উপলব্ধ
169 নাম : পূর্ণিমা পাল পিতার নাম: দিলীপ গোড় বাড়ির নং : এন000 বয়স : 24 লিঙ্গ : মহিলা	IJO2125078 ফটো উপলব্ধ	170 নাম : শরৎ পাল পিতার নাম: হরি পাল বাড়ির নং : n0198 বয়স : 51 লিঙ্গ : পুরুষ	WB/37/250/195387 ফটো উপলব্ধ	171 নাম : অন্ন পাল স্বামীর নাম: শরৎ পাল বাড়ির নং : n0198 বয়স : 50 লিঙ্গ : মহিলা	WB/37/250/195392 ফটো উপলব্ধ
172 নাম : পাঁচুরাম পাল পিতার নাম: শ্রীধর চন্দ্র পাল বাড়ির নং : n0081 বয়স : 57 লিঙ্গ : পুরুষ	WB/37/250/195435 ফটো উপলব্ধ	173 নাম : আন্না পাল স্বামীর নাম: দিলীপ পাল বাড়ির নং : n0081 বয়স : 68 লিঙ্গ : মহিলা	WB/37/250/195447 ফটো উপলব্ধ	174 নাম : চন্দনা দাস (পাল) স্বামীর নাম: নিমাই পাল বাড়ির নং : n0202 বয়স : 36 লিঙ্গ : মহিলা	IJO1823103 ফটো উপলব্ধ
175 নাম : কৃষ্ণা বাঙ্গাল পিতার নাম: অবনী পাল বাড়ির নং : n0076 বয়স : 47 লিঙ্গ : মহিলা	IJO1823178 ফটো উপলব্ধ	176 নাম : চন্দনা ঢক (পাল) স্বামীর নাম: বাচ্চুপদ পাল বাড়ির নং : n0071 বয়স : 29 লিঙ্গ : মহিলা	IJO1822964 ফটো উপলব্ধ	177 নাম : কাজল পাল পিতার নাম: দীপক পাল বাড়ির নং : n0071 বয়স : 28 লিঙ্গ : পুরুষ	IJO1822980 ফটো উপলব্ধ
178 নাম : কেয়া বাড়ই (পাল) স্বামীর নাম: সজীব পাল বাড়ির নং : n0197 বয়স : 30 লিঙ্গ : মহিলা	IJO1823053 ফটো উপলব্ধ	179 নাম : সুব্রত পাল পিতার নাম: সুপ্রিয় পাল বাড়ির নং : n0059 বয়স : 28 লিঙ্গ : পুরুষ	IJO1823079 ফটো উপলব্ধ	180 নাম : বিজয় পাল পিতার নাম: সুখদেব পাল বাড়ির নং : n0202 বয়স : 28 লিঙ্গ : পুরুষ	IJO1823038 ফটো উপলব্ধ

181 নাম : আরতি পাল পিতার নাম: গগন পাল বাড়ির নং : n0098 বয়স : 31 লিঙ্গ : মহিলা	IJO1823129 ফটো উপলব্ধ	182 নাম : বীনা পাল স্বামীর নাম: পৌষ পাল বাড়ির নং : n0199 বয়স : 35 লিঙ্গ : মহিলা	IJO1823145 ফটো উপলব্ধ	183 নাম : শিখা পাল স্বামীর নাম: হীরালাল পাল বাড়ির নং : n0151 বয়স : 56 লিঙ্গ : মহিলা	FRL2809077 ফটো উপলব্ধ
184 নাম : সঞ্জীব পাল পিতার নাম: মুরুলীধর পাল বাড়ির নং : n0038 বয়স : 46 লিঙ্গ : পুরুষ	FRL1454636 ফটো উপলব্ধ	185 নাম : কাঞ্চন খাড়া পাল স্বামীর নাম: পাচুরাম পাল বাড়ির নং : n0081 বয়স : 46 লিঙ্গ : মহিলা	FRL2960367 ফটো উপলব্ধ	186 নাম : শ্রীমন্ত পাল পিতার নাম: প্রফুল্ল পাল বাড়ির নং : n0038 বয়স : 35 লিঙ্গ : পুরুষ	IJO1280833 ফটো উপলব্ধ
187 নাম : জগদীশ পাল পিতার নাম: গুনময় পাল বাড়ির নং : n0081 বয়স : 33 লিঙ্গ : পুরুষ	IJO1373166 ফটো উপলব্ধ	188 নাম : সমীরণ পাল পিতার নাম: হারাধন পাল বাড়ির নং : n0083 বয়স : 29 লিঙ্গ : পুরুষ	IJO1748615 ফটো উপলব্ধ	189 নাম : মিতা পাল স্বামীর নাম: শান্তি পাল বাড়ির নং : n0243 বয়স : 27 লিঙ্গ : মহিলা	IJO1908094 ফটো উপলব্ধ
190 নাম : শিখা পাল স্বামীর নাম: দীনেশচন্দ্র পাল বাড়ির নং : n0081 বয়স : 46 লিঙ্গ : মহিলা	FRL2808681 ফটো উপলব্ধ	191 নাম : হৈমন্তী পাল পিতার নাম: হীরালাল পাল বাড়ির নং : এন0153 বয়স : 25 লিঙ্গ : মহিলা	IJO2029395 ফটো উপলব্ধ	192 নাম : আকাশ পাল পিতার নাম: অপরেণ পাল বাড়ির নং : এন0095 বয়স : 21 লিঙ্গ : পুরুষ	IJO2393742 ফটো উপলব্ধ
193 নাম : রুস্পা মন্ডল পাল স্বামীর নাম: রোহিত পাল বাড়ির নং : এন0095 বয়স : 31 লিঙ্গ : মহিলা	IJO2253110 ফটো উপলব্ধ	194 নাম : গৌরী দাস পিতার নাম: সুশান্ত পাল বাড়ির নং : এন0001 বয়স : 24 লিঙ্গ : মহিলা	IJO2253045 ফটো উপলব্ধ	195 নাম : মুনমুন সাঁতরা শীট স্বামীর নাম: কৃষ্ণ শীট বাড়ির নং : এন0081 বয়স : 28 লিঙ্গ : মহিলা	NFN2026680 ফটো উপলব্ধ
196 নাম : বুলু পাল স্বামীর নাম: জয়দেব পাল বাড়ির নং : n0038 বয়স : 46 লিঙ্গ : মহিলা	FRL2367852 ফটো উপলব্ধ	197 নাম : ভৈরব পাল পিতার নাম: শান্তিময় পাল বাড়ির নং : এন0082 বয়স : 21 লিঙ্গ : পুরুষ	IJO2393676 ফটো উপলব্ধ	198 নাম : বিশ্বজিৎ পাল পিতার নাম: প্রশান্ত পাল বাড়ির নং : এন0203 বয়স : 21 লিঙ্গ : পুরুষ	IJO2393866 ফটো উপলব্ধ
199 নাম : মৌসুমি সাঁতরা পিতার নাম: নিমাই চন্দ্র সাঁতরা বাড়ির নং : এন0081 বয়স : 38 লিঙ্গ : মহিলা	GGM2641397 ফটো উপলব্ধ	200 নাম : পরম পাল পিতার নাম: জ্বাপদ পাল বাড়ির নং : এন0091 বয়স : 22 লিঙ্গ : পুরুষ	IJO2321669 ফটো উপলব্ধ	201 নাম : রাহুল পাল পিতার নাম: হারাধন পাল বাড়ির নং : এন0206 বয়স : 21 লিঙ্গ : পুরুষ	IJO2393536 ফটো উপলব্ধ
202 নাম : পল্লবী পাল পিতার নাম: সঞ্জয় পাল বাড়ির নং : এন0029 বয়স : 21 লিঙ্গ : মহিলা	IJO2393577 ফটো উপলব্ধ	203 নাম : শোভা পাল স্বামীর নাম: সুভাষ পাল বাড়ির নং : n0095 বয়স : 69 লিঙ্গ : মহিলা	FRL0326165 ফটো উপলব্ধ	204 নাম : প্রিয়া পাল পিতার নাম: ধর্মদাস পাল বাড়ির নং : এন0080 বয়স : 21 লিঙ্গ : মহিলা	IJO2393650 ফটো উপলব্ধ
205 নাম : সোনামনি পাল পিতার নাম: উৎপল পাল বাড়ির নং : এন0085 বয়স : 21 লিঙ্গ : মহিলা	IJO2393601 ফটো উপলব্ধ	206 নাম : আকাশ পাল পিতার নাম: দুখভঞ্জ পাল বাড়ির নং : এন0076 বয়স : 21 লিঙ্গ : পুরুষ	IJO2393627 ফটো উপলব্ধ	207 নাম : পায়েল পাল পিতার নাম: আদিত্য পাল বাড়ির নং : এন0102 বয়স : 21 লিঙ্গ : মহিলা	IJO2394047 ফটো উপলব্ধ
208 নাম : গোপাল পাল পিতার নাম: হরি পাল বাড়ির নং : n0012 বয়স : 63 লিঙ্গ : পুরুষ	WB/37/250/195012 ফটো উপলব্ধ	209 নাম : অঞ্জলা পাল স্বামীর নাম: গোপাল পাল বাড়ির নং : n0012 বয়স : 59 লিঙ্গ : মহিলা	WB/37/250/195257 ফটো উপলব্ধ	210 নাম : দীপক পাল পিতার নাম: গোপাল পাল বাড়ির নং : n0012 বয়স : 38 লিঙ্গ : পুরুষ	FRL2666626 ফটো উপলব্ধ

বিধানসভা নির্বাচনক্ষেত্রের নং, নাম : 253-বড়জোড়া
ভাগ নং, নাম : 1-তেঁতুলিয়াডাঙ্গা, পোঃ-পিড়রাবনী

211	WB/37/250/195161	নাম : নেপাল পাল পিতার নাম: হরি পাল বাড়ির নং : n0013 বয়স : 61 লিঙ্গ : পুরুষ	ফটো উপলব্ধ	212	WB/37/250/195256	নাম : মীরা পাল স্বামীর নাম: নেপাল পাল বাড়ির নং : n0013 বয়স : 56 লিঙ্গ : মহিলা	ফটো উপলব্ধ	213	FRL2368181	নাম : মধুসূদন পাল পিতার নাম: নেপাল পাল বাড়ির নং : n0013 বয়স : 42 লিঙ্গ : পুরুষ	ফটো উপলব্ধ
214	FRL2368199	নাম : অপর্ণা পাল স্বামীর নাম: মধুসূদন পাল বাড়ির নং : n0013 বয়স : 41 লিঙ্গ : মহিলা	ফটো উপলব্ধ	215	WB/37/250/195071	নাম : সন্তোষী পাল স্বামীর নাম: ধীরেন পাল বাড়ির নং : n0022 বয়স : 71 লিঙ্গ : মহিলা	ফটো উপলব্ধ	216	WB/37/250/195449	নাম : আশালতা পাল স্বামীর নাম: সুধাময় পাল বাড়ির নং : n0090 বয়স : 81 লিঙ্গ : মহিলা	ফটো উপলব্ধ
217	WB/37/250/195131	নাম : নারান দাস পিতার নাম: বসন্ত দাস বাড়ির নং : n0090 বয়স : 55 লিঙ্গ : পুরুষ	ফটো উপলব্ধ	218	WB/37/250/195450	নাম : লক্ষ্মী দাস স্বামীর নাম: নারান দাস বাড়ির নং : n0090 বয়স : 51 লিঙ্গ : মহিলা	ফটো উপলব্ধ	219	FRL2809044	নাম : বরেন পাল পিতার নাম: ধীরেন পাল বাড়ির নং : n0022 বয়স : 46 লিঙ্গ : পুরুষ	ফটো উপলব্ধ
220	FRL2809051	নাম : কল্পনা পাল স্বামীর নাম: বরেন পাল বাড়ির নং : n0022 বয়স : 46 লিঙ্গ : মহিলা	ফটো উপলব্ধ	221	FRL2808962	নাম : কিরীটি পাল পিতার নাম: মতিলাল পাল বাড়ির নং : n0023 বয়স : 66 লিঙ্গ : পুরুষ	ফটো উপলব্ধ	222	WB/37/250/195066	নাম : আল্পনা পাল স্বামীর নাম: কিরীটি পাল বাড়ির নং : n0023 বয়স : 61 লিঙ্গ : মহিলা	ফটো উপলব্ধ
223	FRL2960342	নাম : সমীরন পাল পিতার নাম: কিরীটি পাল বাড়ির নং : n0023 বয়স : 37 লিঙ্গ : পুরুষ	ফটো উপলব্ধ	224	IJO1556430	নাম : জ্যোৎস্না বাঙ্গাল পাল স্বামীর নাম: সমীরন পাল বাড়ির নং : n0023 বয়স : 34 লিঙ্গ : মহিলা	ফটো উপলব্ধ	225	WB/37/250/195067	নাম : মাধুরী পাল স্বামীর নাম: লাড়রাম পাল বাড়ির নং : n0024 বয়স : 67 লিঙ্গ : মহিলা	ফটো উপলব্ধ
226	FRL2808863	নাম : করালী পাল পিতার নাম: কমল পাল বাড়ির নং : n0031 বয়স : 71 লিঙ্গ : পুরুষ	ফটো উপলব্ধ	227	WB/37/250/195041	নাম : মীরা পাল স্বামীর নাম: করালী পাল বাড়ির নং : n0031 বয়স : 69 লিঙ্গ : মহিলা	ফটো উপলব্ধ	228	FRL2808871	নাম : সুধা পাল স্বামীর নাম: পরীক্ষিত পাল বাড়ির নং : n0031 বয়স : 53 লিঙ্গ : মহিলা	ফটো উপলব্ধ
229	IJO1661248	নাম : তাপস পাল পিতার নাম: পরীক্ষিত পাল বাড়ির নং : n0031 বয়স : 30 লিঙ্গ : পুরুষ	ফটো উপলব্ধ	230	FRL2808889	নাম : সমর পাল পিতার নাম: করালী পাল বাড়ির নং : n0031 বয়স : 53 লিঙ্গ : পুরুষ	ফটো উপলব্ধ	231	WB/37/250/195038	নাম : আগমনী পাল স্বামীর নাম: সমর পাল বাড়ির নং : n0031 বয়স : 51 লিঙ্গ : মহিলা	ফটো উপলব্ধ
232	IJO1441625	নাম : চিন্ময় পাল পিতার নাম: সমর পাল বাড়ির নং : n0031 বয়স : 33 লিঙ্গ : পুরুষ	ফটো উপলব্ধ	233	FRL1453893	নাম : কল্পনা পাল স্বামীর নাম: মুরুলী পাল বাড়ির নং : n0032 বয়স : 61 লিঙ্গ : মহিলা	ফটো উপলব্ধ	234	FRL1452119	নাম : বিকাশ পাল পিতার নাম: মুরুলী পাল বাড়ির নং : n0032 বয়স : 46 লিঙ্গ : পুরুষ	ফটো উপলব্ধ
235	WB/37/250/195545	নাম : বেলা পাল স্বামীর নাম: নেপাল পাল বাড়ির নং : n0033 বয়স : 66 লিঙ্গ : মহিলা	ফটো উপলব্ধ	236	WB/37/250/195402	নাম : শুকদেব পাল পিতার নাম: মুরলী পাল বাড়ির নং : n0038 বয়স : 61 লিঙ্গ : পুরুষ	ফটো উপলব্ধ	237	WB/37/250/195589	নাম : সুমিত্রা পাল স্বামীর নাম: শুকদেব পাল বাড়ির নং : n0038 বয়স : 59 লিঙ্গ : মহিলা	ফটো উপলব্ধ
238	FRL1455377	নাম : প্রফুল্ল পাল পিতার নাম: মুরলী পাল বাড়ির নং : n0038 বয়স : 57 লিঙ্গ : পুরুষ	ফটো উপলব্ধ	239	FRL1454958	নাম : কল্পনা পাল স্বামীর নাম: প্রফুল্ল পাল বাড়ির নং : n0038 বয়স : 54 লিঙ্গ : মহিলা	ফটো উপলব্ধ	240	WB/37/250/195489	নাম : জয়দেব পাল পিতার নাম: মুরলী পাল বাড়ির নং : n0038 বয়স : 53 লিঙ্গ : পুরুষ	ফটো উপলব্ধ

বিধানসভা নির্বাচনক্ষেত্রের নং, নাম : 253-বড়জোড়া
ভাগ নং, নাম : 1-তেঁতুলিয়াডাঙ্গা, পোঃ-পিড়রাবনী

241	IJO1180744	নাম : মামনি পাল স্বামীর নাম: সঞ্জীব পাল বাড়ির নং : n0038 বয়স : 38 লিঙ্গ : মহিলা	ফটো উপলব্ধ	242	IJO1280825	নাম : সমরেন্দ্রনাথ পাল পিতার নাম: সুখময় পাল বাড়ির নং : n0038 বয়স : 36 লিঙ্গ : পুরুষ	ফটো উপলব্ধ	243	IJO2447712	নাম : অর্পিতা পাল পিতার নাম: সঞ্জীব পাল বাড়ির নং : এন0038 বয়স : 20 লিঙ্গ : মহিলা	ফটো উপলব্ধ
244	WB/37/250/195177	নাম : সারি পাল স্বামীর নাম: ভবতোষ পাল বাড়ির নং : n0039 বয়স : 59 লিঙ্গ : মহিলা	ফটো উপলব্ধ	245	FRL2809150	নাম : দুঃখভঞ্জন পাল পিতার নাম: ভবতোষ পাল বাড়ির নং : n0039 বয়স : 37 লিঙ্গ : পুরুষ	ফটো উপলব্ধ	246	IJO0838888	নাম : কাজল পাল পিতার নাম: ভবতোষ পাল বাড়ির নং : n0039 বয়স : 36 লিঙ্গ : মহিলা	ফটো উপলব্ধ
247	WB/37/250/195363	নাম : সুবল পাল পিতার নাম: ভজহরি পাল বাড়ির নং : n0059 বয়স : 66 লিঙ্গ : পুরুষ	ফটো উপলব্ধ	248	WB/37/250/195084	নাম : রেখা পাল স্বামীর নাম: সুবল পাল বাড়ির নং : n0059 বয়স : 63 লিঙ্গ : মহিলা	ফটো উপলব্ধ	249	WB/37/250/195473	নাম : সজল পাল পিতার নাম: ভজহরি পাল বাড়ির নং : n0059 বয়স : 53 লিঙ্গ : পুরুষ	ফটো উপলব্ধ
250	IJO1280890	নাম : কৃষ্ণা পাল স্বামীর নাম: সজল পাল বাড়ির নং : n0059 বয়স : 37 লিঙ্গ : মহিলা	ফটো উপলব্ধ	251	FRL2809143	নাম : হারাধন পাল পিতার নাম: ভজহরি পাল বাড়ির নং : n0059 বয়স : 51 লিঙ্গ : পুরুষ	ফটো উপলব্ধ	252	FRL2368231	নাম : জ্যোৎস্না পাল স্বামীর নাম: সুপ্রিয় পাল বাড়ির নং : n0059 বয়স : 54 লিঙ্গ : মহিলা	ফটো উপলব্ধ
253	WB/37/250/195541	নাম : অজিত পাল পিতার নাম: ধরনী পাল বাড়ির নং : n0065 বয়স : 67 লিঙ্গ : পুরুষ	ফটো উপলব্ধ	254	FRL2666485	নাম : শ্যামল পাল পিতার নাম: অজিত পাল বাড়ির নং : n0065 বয়স : 39 লিঙ্গ : পুরুষ	ফটো উপলব্ধ	255	FRL2666451	নাম : অমিতা পাল স্বামীর নাম: শ্যামল পাল বাড়ির নং : n0065 বয়স : 38 লিঙ্গ : মহিলা	ফটো উপলব্ধ
256	FRL2809135	নাম : রোহিত পাল পিতার নাম: সুভাষ পাল বাড়ির নং : n0095 বয়স : 46 লিঙ্গ : পুরুষ	ফটো উপলব্ধ	257	FRL1453448	নাম : মেঘনাথ পাল পিতার নাম: সুভাষ পাল বাড়ির নং : n0095 বয়স : 43 লিঙ্গ : পুরুষ	ফটো উপলব্ধ	258	WB/37/250/195104	নাম : সুবল পাল পিতার নাম: অতুল পাল বাড়ির নং : n0098 বয়স : 66 লিঙ্গ : পুরুষ	ফটো উপলব্ধ
259	WB/37/250/195311	নাম : কল্পনা পাল স্বামীর নাম: সুবল পাল বাড়ির নং : n0098 বয়স : 61 লিঙ্গ : মহিলা	ফটো উপলব্ধ	260	WB/37/250/195155	নাম : গগন পাল পিতার নাম: অতুল পাল বাড়ির নং : n0098 বয়স : 63 লিঙ্গ : পুরুষ	ফটো উপলব্ধ	261	WB/37/250/195304	নাম : সন্ধ্যা পাল স্বামীর নাম: গগন পাল বাড়ির নং : n0098 বয়স : 59 লিঙ্গ : মহিলা	ফটো উপলব্ধ
262	IJO1748755	নাম : বামাপদ পাল পিতার নাম: গগন পাল বাড়ির নং : n0098 বয়স : 29 লিঙ্গ : পুরুষ	ফটো উপলব্ধ	263	FRL2808707	নাম : বাদল পাল পিতার নাম: অতুল পাল বাড়ির নং : n0098 বয়স : 59 লিঙ্গ : পুরুষ	ফটো উপলব্ধ	264	FRL2808715	নাম : আল্পনা পাল স্বামীর নাম: বাদল পাল বাড়ির নং : n0098 বয়স : 53 লিঙ্গ : মহিলা	ফটো উপলব্ধ
265	IJO1748748	নাম : শ্যামচরণ পাল পিতার নাম: বাদল পাল বাড়ির নং : n0098 বয়স : 30 লিঙ্গ : পুরুষ	ফটো উপলব্ধ	266	FRL2960391	নাম : রিঙ্কু পাল স্বামীর নাম: অপরেশ পাল বাড়ির নং : n0095 বয়স : 38 লিঙ্গ : মহিলা	ফটো উপলব্ধ	267	WB/37/250/195297	নাম : অপরেশ পাল পিতার নাম: সুভাষ পাল বাড়ির নং : n0095 বয়স : 51 লিঙ্গ : পুরুষ	ফটো উপলব্ধ
268	WB/37/250/195444	নাম : সুভাষ পাল পিতার নাম: বিষ্ণু পাল বাড়ির নং : n0095 বয়স : 71 লিঙ্গ : পুরুষ	ফটো উপলব্ধ	269	WB/37/250/195381	নাম : রেখা পাল স্বামীর নাম: শ্যামাচরণ পাল বাড়ির নং : n0094 বয়স : 53 লিঙ্গ : মহিলা	ফটো উপলব্ধ	270	IJO2318228	নাম : শ্যামা চরণ পাল পিতার নাম: গোপাল চন্দ্র পাল বাড়ির নং : n0094 বয়স : 57 লিঙ্গ : পুরুষ	ফটো উপলব্ধ

বিধানসভা নির্বাচনক্ষেত্রের নং, নাম : 253-বড়জোড়া
ভাগ নং, নাম : 1-তেঁতুলিয়াডাঙ্গা, পোঃ-পিড়রাবনী

271 নাম : ঝর্ণা পাল স্বামীর নাম: গোপাল পাল বাড়ির নং : n0094 বয়স : 81 লিঙ্গ : মহিলা	WB/37/250/195169	ফটো উপলব্ধ	272 নাম : জবাপদ পাল পিতার নাম: টিয়ারাম পাল বাড়ির নং : n0091 বয়স : 51 লিঙ্গ : পুরুষ	WB/37/250/195309	ফটো উপলব্ধ	273 নাম : শেফালী পাল স্বামীর নাম: টিয়ারাম পাল বাড়ির নং : n0091 বয়স : 76 লিঙ্গ : মহিলা	WB/37/250/195135	ফটো উপলব্ধ
274 নাম : টিয়ারাম পাল পিতার নাম: সুরেন্দ্র পাল বাড়ির নং : n0091 বয়স : 81 লিঙ্গ : পুরুষ	WB/37/250/195375	ফটো উপলব্ধ	275 নাম : গুরুপদ পাল পিতার নাম: ত্রিভঙ্গ পাল বাড়ির নং : n0089 বয়স : 67 লিঙ্গ : পুরুষ	FRL2809036	ফটো উপলব্ধ	276 নাম : পাপিয়া পাল স্বামীর নাম: প্রদীপ পাল বাড়ির নং : n0088 বয়স : 31 লিঙ্গ : মহিলা	IJO1661206	ফটো উপলব্ধ
277 নাম : প্রদীপ পাল পিতার নাম: রামরকান্ত পাল বাড়ির নং : n0088 বয়স : 35 লিঙ্গ : পুরুষ	IJO1180835	ফটো উপলব্ধ	278 নাম : কাজল পাল স্বামীর নাম: অমরকান্ত পাল বাড়ির নং : n0088 বয়স : 59 লিঙ্গ : মহিলা	WB/37/250/195240	ফটো উপলব্ধ	279 নাম : অমরকান্ত পাল পিতার নাম: মুগাক্ষ পাল বাড়ির নং : n0088 বয়স : 61 লিঙ্গ : পুরুষ	WB/37/250/195254	ফটো উপলব্ধ
280 নাম : জ্যোৎস্না পাল স্বামীর নাম: হারাধন পাল বাড়ির নং : n0087 বয়স : 43 লিঙ্গ : মহিলা	FRL2809101	ফটো উপলব্ধ	281 নাম : সঞ্জয় পাল পিতার নাম: নন্দলাল পাল বাড়ির নং : n0087 বয়স : 35 লিঙ্গ : পুরুষ	IJO1281013	ফটো উপলব্ধ	282 নাম : পদ্মাবতী পাল স্বামীর নাম: শ্রীকান্ত পাল বাড়ির নং : n0087 বয়স : 48 লিঙ্গ : মহিলা	FRL2809093	ফটো উপলব্ধ
283 নাম : শ্রীকান্ত পাল পিতার নাম: নন্দলাল পাল বাড়ির নং : n0087 বয়স : 52 লিঙ্গ : পুরুষ	WB/37/250/195327	ফটো উপলব্ধ	284 নাম : গীতা পাল স্বামীর নাম: নন্দলাল পাল বাড়ির নং : n0087 বয়স : 61 লিঙ্গ : মহিলা	FRL1444439	ফটো উপলব্ধ	285 নাম : রূপালী পাল স্বামীর নাম: দুলাল পাল বাড়ির নং : n0086 বয়স : 46 লিঙ্গ : মহিলা	FRL2808780	ফটো উপলব্ধ
286 নাম : সন্ধ্যা পাল স্বামীর নাম: কাশীনাথ পাল বাড়ির নং : n0081 বয়স : 69 লিঙ্গ : মহিলা	WB/37/250/195451	ফটো উপলব্ধ	287 নাম : রেনুকা পাল(চক) স্বামীর নাম: জগদীশ পাল বাড়ির নং : n0081 বয়স : 30 লিঙ্গ : মহিলা	IJO1748706	ফটো উপলব্ধ	288 নাম : জীবন কুমার পাল পিতার নাম: গুনময় পাল বাড়ির নং : n0081 বয়স : 40 লিঙ্গ : পুরুষ	IJO1373091	ফটো উপলব্ধ
289 নাম : জ্যোৎস্না পাল স্বামীর নাম: গুনময় পাল বাড়ির নং : n0081 বয়স : 61 লিঙ্গ : মহিলা	FRL2808673	ফটো উপলব্ধ	290 নাম : গুনময় পাল পিতার নাম: শ্রীধর পাল বাড়ির নং : n0081 বয়স : 63 লিঙ্গ : পুরুষ	WB/37/250/195298	ফটো উপলব্ধ	291 নাম : মীরা পাল স্বামীর নাম: রাধারমন পাল বাড়ির নং : n0081 বয়স : 61 লিঙ্গ : মহিলা	WB/37/250/195452	ফটো উপলব্ধ
292 নাম : রাধারমন পাল পিতার নাম: শ্রীধর পাল বাড়ির নং : n0081 বয়স : 66 লিঙ্গ : পুরুষ	WB/37/250/195364	ফটো উপলব্ধ	293 নাম : শান্তি পাল পিতার নাম: দিলীপ পাল বাড়ির নং : n0081 বয়স : 44 লিঙ্গ : পুরুষ	FRL1455336	ফটো উপলব্ধ	294 নাম : দিলীপ পাল পিতার নাম: শ্রীধর পাল বাড়ির নং : n0081 বয়স : 70 লিঙ্গ : পুরুষ	WB/37/250/195207	ফটো উপলব্ধ
295 নাম : নন্দরাণী পাল স্বামীর নাম: ধর্মদাস পাল বাড়ির নং : n0080 বয়স : 59 লিঙ্গ : মহিলা	WB/37/250/195508	ফটো উপলব্ধ	296 নাম : ধর্মদাস পাল পিতার নাম: মথুর পাল বাড়ির নং : n0080 বয়স : 61 লিঙ্গ : পুরুষ	FRL2808814	ফটো উপলব্ধ	297 নাম : মনসা পাল স্বামীর নাম: অসিত পাল বাড়ির নং : n0080 বয়স : 61 লিঙ্গ : মহিলা	WB/37/250/195505	ফটো উপলব্ধ
298 নাম : অসিত পাল পিতার নাম: মথুর পাল বাড়ির নং : n0080 বয়স : 63 লিঙ্গ : পুরুষ	WB/37/250/195470	ফটো উপলব্ধ	299 নাম : কুনাল পাল পিতার নাম: স্বপন পাল বাড়ির নং : n0080 বয়স : 30 লিঙ্গ : পুরুষ	IJO1661180	ফটো উপলব্ধ	300 নাম : অংশুমান পাল পিতার নাম: স্বপন পাল বাড়ির নং : n0080 বয়স : 36 লিঙ্গ : পুরুষ	IJO1280999	ফটো উপলব্ধ

301 নাম : কল্পনা পাল স্বামীর নাম: স্বপন পাল বাড়ির নং : n0080 বয়স : 61 লিঙ্গ : মহিলা ফটো উপলব্ধ WB/37/250/195509	302 নাম : অর্পিতা পাল স্বামীর নাম: ভগীরথ পাল বাড়ির নং : n0080 বয়স : 33 লিঙ্গ : মহিলা ফটো উপলব্ধ IJO1661222	303 নাম : ভগীরথ পাল পিতার নাম: অশ্বিনী পাল বাড়ির নং : n0080 বয়স : 42 লিঙ্গ : পুরুষ ফটো উপলব্ধ FRL1931971
304 নাম : বন্দনা পাল স্বামীর নাম: পতিত পাল বাড়ির নং : n0080 বয়স : 43 লিঙ্গ : মহিলা ফটো উপলব্ধ FRL1931955	305 নাম : মীরা পাল স্বামীর নাম: অশ্বিনী পাল বাড়ির নং : n0080 বয়স : 69 লিঙ্গ : মহিলা ফটো উপলব্ধ WB/37/250/195507	306 নাম : অশ্বিনী পাল পিতার নাম: মথুর পাল বাড়ির নং : n0080 বয়স : 71 লিঙ্গ : পুরুষ ফটো উপলব্ধ WB/37/250/195540
307 নাম : মালতী দাস স্বামীর নাম: অশোক দাস বাড়ির নং : n0078 বয়স : 56 লিঙ্গ : মহিলা ফটো উপলব্ধ WB/37/250/195013	308 নাম : ময়না পাল স্বামীর নাম: অমর পাল বাড়ির নং : n0078 বয়স : 44 লিঙ্গ : মহিলা ফটো উপলব্ধ FRL1453380	309 নাম : অমর পাল পিতার নাম: করালী পাল বাড়ির নং : n0078 বয়স : 53 লিঙ্গ : পুরুষ ফটো উপলব্ধ WB/37/250/195534
310 নাম : উত্তম পাল পিতার নাম: তারাপদ পাল বাড়ির নং : n0078 বয়স : 34 লিঙ্গ : পুরুষ ফটো উপলব্ধ IJO1280981	311 নাম : গৌতম পাল পিতার নাম: তারাপদ পাল বাড়ির নং : n0078 বয়স : 36 লিঙ্গ : পুরুষ ফটো উপলব্ধ IJO0837534	312 নাম : নন্দরাণী পাল স্বামীর নাম: তারাপদ পাল বাড়ির নং : n0078 বয়স : 61 লিঙ্গ : মহিলা ফটো উপলব্ধ WB/37/250/195460
313 নাম : তারাপদ পাল পিতার নাম: করালী পাল বাড়ির নং : n0078 বয়স : 65 লিঙ্গ : পুরুষ ফটো উপলব্ধ FRL2808657	314 নাম : পম্পা পাল পিতার নাম: অমর পাল বাড়ির নং : এন0078 বয়স : 20 লিঙ্গ : মহিলা ফটো উপলব্ধ IJO2450922	315 নাম : কাজল পাল পিতার নাম: অবনী পাল বাড়ির নং : n0076 বয়স : 49 লিঙ্গ : পুরুষ ফটো উপলব্ধ FRL2808764
316 নাম : আভা পাল স্বামীর নাম: দুঃখভঞ্জন পাল বাড়ির নং : n0076 বয়স : 40 লিঙ্গ : মহিলা ফটো উপলব্ধ IJO1280973	317 নাম : দুঃখভঞ্জন পাল পিতার নাম: অবনী পাল বাড়ির নং : n0076 বয়স : 56 লিঙ্গ : পুরুষ ফটো উপলব্ধ FRL1453968	318 নাম : মেনকা পাল স্বামীর নাম: অবনী পাল বাড়ির নং : n0076 বয়স : 81 লিঙ্গ : মহিলা ফটো উপলব্ধ FRL2808756
319 নাম : শ্যামলী পাল স্বামীর নাম: সজল পাল বাড়ির নং : n0075 বয়স : 42 লিঙ্গ : মহিলা ফটো উপলব্ধ FRL2367720	320 নাম : সজল পাল পিতার নাম: বিমল পাল বাড়ির নং : n0075 বয়স : 43 লিঙ্গ : পুরুষ ফটো উপলব্ধ FRL1931898	321 নাম : মানু পাল স্বামীর নাম: অনিল পাল বাড়ির নং : n0075 বয়স : 44 লিঙ্গ : মহিলা ফটো উপলব্ধ FRL1931880
322 নাম : অনিল পাল পিতার নাম: বিমল পাল বাড়ির নং : n0075 বয়স : 53 লিঙ্গ : পুরুষ ফটো উপলব্ধ IJO2334837	323 নাম : দেবাংশু পাল পিতার নাম: অসিত পাল বাড়ির নং : n0075 বয়স : 36 লিঙ্গ : পুরুষ ফটো উপলব্ধ IJO1280957	324 নাম : অসিত পাল পিতার নাম: বিমল পাল বাড়ির নং : n0075 বয়স : 56 লিঙ্গ : পুরুষ ফটো উপলব্ধ WB/37/250/195431
325 নাম : সাধন পাল পিতার নাম: বহু পাল বাড়ির নং : n0074 বয়স : 66 লিঙ্গ : পুরুষ ফটো উপলব্ধ FRL2809184	326 নাম : সজল পাল পিতার নাম: দীপক পাল বাড়ির নং : n0071 বয়স : 30 লিঙ্গ : পুরুষ ফটো উপলব্ধ IJO1660976	327 নাম : নীলমনি পাল স্বামীর নাম: দীপক পাল বাড়ির নং : n0071 বয়স : 53 লিঙ্গ : মহিলা ফটো উপলব্ধ FRL2809028
328 নাম : দীপক পাল পিতার নাম: ভক্তি পাল বাড়ির নং : n0071 বয়স : 57 লিঙ্গ : পুরুষ ফটো উপলব্ধ WB/37/250/195089	329 নাম : বাচ্চু পদ পাল পিতার নাম: তপন পাল বাড়ির নং : n0071 বয়স : 39 লিঙ্গ : পুরুষ ফটো উপলব্ধ FRL2370054	330 নাম : তপন পাল পিতার নাম: ভক্তি পাল বাড়ির নং : n0071 বয়স : 65 লিঙ্গ : পুরুষ ফটো উপলব্ধ WB/37/250/195500

বিধানসভা নির্বাচনক্ষেত্রের নং, নাম : 253-বড়জোড়া
ভাগ নং, নাম : 1-তেঁতুলিয়াডাঙ্গা, পোঃ-পিড়রাবনী

331	FRL2666550	নাম : শান্তনু পাল পিতার নাম: দুখীরাম পাল বাড়ির নং : n0069 বয়স : 38 লিঙ্গ : পুরুষ	ফটো উপলব্ধ	332	WB/37/250/195561	নাম : সুনিতা পাল স্বামীর নাম: দুখীরাম পাল বাড়ির নং : n0069 বয়স : 61 লিঙ্গ : মহিলা	ফটো উপলব্ধ	333	WB/37/250/195552	নাম : দুখীরাম পাল পিতার নাম: কালীচরণ পাল বাড়ির নং : n0069 বয়স : 66 লিঙ্গ : পুরুষ	ফটো উপলব্ধ
334	IJO1556323	নাম : মঞ্জু পাল স্বামীর নাম: তরুণ পাল বাড়ির নং : n0068 বয়স : 32 লিঙ্গ : মহিলা	ফটো উপলব্ধ	335	FRL1932433	নাম : তরুণ পাল পিতার নাম: রঞ্জিত পাল বাড়ির নং : n0068 বয়স : 43 লিঙ্গ : পুরুষ	ফটো উপলব্ধ	336	IJO0838987	নাম : বরুণ পাল মায়ের নাম: শিবানী পাল বাড়ির নং : n0068 বয়স : 41 লিঙ্গ : পুরুষ	ফটো উপলব্ধ
337	WB/37/250/195398	নাম : শিবানী পাল স্বামীর নাম: রঞ্জিত পাল বাড়ির নং : n0068 বয়স : 67 লিঙ্গ : মহিলা	ফটো উপলব্ধ	338	IJO1280924	নাম : বীনা পাল স্বামীর নাম: নন্দলাল পাল বাড়ির নং : n0067 বয়স : 37 লিঙ্গ : মহিলা	ফটো উপলব্ধ	339	WB/37/250/195053	নাম : নন্দলাল পাল পিতার নাম: গোপাল পাল বাড়ির নং : n0067 বয়স : 53 লিঙ্গ : পুরুষ	ফটো উপলব্ধ
340	IJO0838300	নাম : রুমা পাল স্বামীর নাম: পঙ্কজ পাল বাড়ির নং : n0067 বয়স : 36 লিঙ্গ : মহিলা	ফটো উপলব্ধ	341	IJO1660984	নাম : অসীম পাল পিতার নাম: বাবলু পাল বাড়ির নং : n0067 বয়স : 30 লিঙ্গ : পুরুষ	ফটো উপলব্ধ	342	WB/37/250/195233	নাম : বাবলু পাল পিতার নাম: গোপাল পাল বাড়ির নং : n0067 বয়স : 61 লিঙ্গ : পুরুষ	ফটো উপলব্ধ
343	IJO1441690	নাম : স্বরূপ পাল পিতার নাম: নাথুরাম পাল বাড়ির নং : n0066 বয়স : 33 লিঙ্গ : পুরুষ	ফটো উপলব্ধ	344	IJO1441674	নাম : অরুণ পাল পিতার নাম: নাথুরাম পাল বাড়ির নং : n0066 বয়স : 34 লিঙ্গ : পুরুষ	ফটো উপলব্ধ	345	WB/37/250/195562	নাম : সুধা পাল স্বামীর নাম: নাথুরাম পাল বাড়ির নং : n0066 বয়স : 59 লিঙ্গ : মহিলা	ফটো উপলব্ধ
346	WB/37/250/195524	নাম : নাথুরাম পাল পিতার নাম: কালীচরণ পাল বাড়ির নং : n0066 বয়স : 60 লিঙ্গ : পুরুষ	ফটো উপলব্ধ	347	IJO2434660	নাম : মিতা পাল স্বামীর নাম: অরুণ পাল বাড়ির নং : এন000 বয়স : 20 লিঙ্গ : মহিলা	ফটো উপলব্ধ	348	IJO1280916	নাম : প্রভাত পাল পিতার নাম: অজিত পাল বাড়ির নং : n0065 বয়স : 35 লিঙ্গ : পুরুষ	ফটো উপলব্ধ
349	IJO2451193	নাম : সঙ্গীতা পাল পিতার নাম: শ্যামল পাল বাড়ির নং : এন0065 বয়স : 20 লিঙ্গ : মহিলা	ফটো উপলব্ধ	350	WB/37/250/195156	নাম : দুলাল পাল পিতার নাম: অশোক পাল বাড়ির নং : n0086 বয়স : 50 লিঙ্গ : পুরুষ	ফটো উপলব্ধ	351	WB/37/250/195510	নাম : বেলা পাল স্বামীর নাম: অশোক পাল বাড়ির নং : n0086 বয়স : 61 লিঙ্গ : মহিলা	ফটো উপলব্ধ
352	FRL2808772	নাম : অশোক পাল পিতার নাম: প্রমথ পাল বাড়ির নং : n0086 বয়স : 66 লিঙ্গ : পুরুষ	ফটো উপলব্ধ	353	FRL1453356	নাম : উষারানী পাল স্বামীর নাম: উৎপল পাল বাড়ির নং : n0085 বয়স : 43 লিঙ্গ : মহিলা	ফটো উপলব্ধ	354	FRL1453059	নাম : উৎপল পাল পিতার নাম: অচিন্ত্য পাল বাড়ির নং : n0085 বয়স : 48 লিঙ্গ : পুরুষ	ফটো উপলব্ধ
355	WB/37/250/195239	নাম : শিবানী পাল স্বামীর নাম: অচিন্ত্য পাল বাড়ির নং : n0085 বয়স : 61 লিঙ্গ : মহিলা	ফটো উপলব্ধ	356	WB/37/250/195173	নাম : অচিন্ত্য পাল পিতার নাম: মুগাক্স পাল বাড়ির নং : n0085 বয়স : 63 লিঙ্গ : পুরুষ	ফটো উপলব্ধ	357	IJO2440998	নাম : দোলন পাল স্বামীর নাম: অমিত পাল বাড়ির নং : এন0001 বয়স : 20 লিঙ্গ : মহিলা	ফটো উপলব্ধ
358	IJO0838433	নাম : গণেশ পাল পিতার নাম: রঞ্জিত পাল বাড়ির নং : n0084 বয়স : 37 লিঙ্গ : পুরুষ	ফটো উপলব্ধ	359	FRL2217339	নাম : রিংকু পাল স্বামীর নাম: জবাপদ পাল বাড়ির নং : n0084 বয়স : 41 লিঙ্গ : মহিলা	ফটো উপলব্ধ	360	FRL1444686	নাম : লক্ষ্মী পাল স্বামীর নাম: মানিক পাল বাড়ির নং : n0084 বয়স : 44 লিঙ্গ : মহিলা	ফটো উপলব্ধ

বিধানসভা নির্বাচনক্ষেত্রের নং, নাম : 253-বড়জোড়া
ভাগ নং, নাম : 1-তেঁতুলিয়াডাঙ্গা, পোঃ-পিড়রাবনী

361 নাম : মানিক পাল পিতার নাম: মদন পাল বাড়ির নং : n0084 বয়স : 55 লিঙ্গ : পুরুষ ফটো উপলব্ধ	WB/37/250/195602	362 নাম : জ্যোৎস্না পাল স্বামীর নাম: হারাধন পাল বাড়ির নং : n0083 বয়স : 56 লিঙ্গ : মহিলা ফটো উপলব্ধ	WB/37/250/195458	363 নাম : হারাধন পাল পিতার নাম: শংকর পাল বাড়ির নং : n0083 বয়স : 64 লিঙ্গ : পুরুষ ফটো উপলব্ধ	FRL2809192
364 নাম : অমিতা পাল স্বামীর নাম: শান্তিময় পাল বাড়ির নং : n0082 বয়স : 46 লিঙ্গ : মহিলা ফটো উপলব্ধ	FRL2808996	365 নাম : শান্তিময় পাল পিতার নাম: গোপাল পাল বাড়ির নং : n0082 বয়স : 49 লিঙ্গ : পুরুষ ফটো উপলব্ধ	WB/37/250/195603	366 নাম : শেফালী পাল স্বামীর নাম: গোপাল পাল বাড়ির নং : n0082 বয়স : 71 লিঙ্গ : মহিলা ফটো উপলব্ধ	WB/37/250/195604
367 নাম : সবিতা দাস স্বামীর নাম: লালমোহন দাস বাড়ির নং : n0081 বয়স : 58 লিঙ্গ : মহিলা ফটো উপলব্ধ	WB/37/250/195448	368 নাম : সুশান্ত পাল পিতার নাম: কাশীনাথ পাল বাড়ির নং : n0081 বয়স : 37 লিঙ্গ : পুরুষ ফটো উপলব্ধ	FRL3044153	369 নাম : প্রশান্ত পাল পিতার নাম: কাশীনাথ পাল বাড়ির নং : n0081 বয়স : 49 লিঙ্গ : পুরুষ ফটো উপলব্ধ	FRL1445709
370 নাম : মধুমিতা পাল স্বামীর নাম: জয়ন্ত পাল বাড়ির নং : n0081 বয়স : 40 লিঙ্গ : মহিলা ফটো উপলব্ধ	IJO1281005	371 নাম : জয়ন্ত পাল পিতার নাম: কাশীনাথ পাল বাড়ির নং : n0081 বয়স : 51 লিঙ্গ : পুরুষ ফটো উপলব্ধ	WB/37/250/195433	372 নাম : অঙ্কিতা পাল পিতার নাম: পাঁচুরাম পাল বাড়ির নং : এন0081 বয়স : 20 লিঙ্গ : মহিলা ফটো উপলব্ধ	IJO2451243
373 নাম : তপন পাল পিতার নাম: আদিত্য পাল বাড়ির নং : n0213 বয়স : 50 লিঙ্গ : পুরুষ ফটো উপলব্ধ	FRL1934215	374 নাম : দিপালী পাল স্বামীর নাম: তপন পাল বাড়ির নং : n0213 বয়স : 44 লিঙ্গ : মহিলা ফটো উপলব্ধ	FRL1934223	375 নাম : রাজেশ পাল পিতার নাম: সুবল চন্দ্র পাল বাড়ির নং : n0098 বয়স : 38 লিঙ্গ : পুরুষ ফটো উপলব্ধ	IJO1373117
376 নাম : বেলা পাল স্বামীর নাম: পবন পাল বাড়ির নং : n0099 বয়স : 76 লিঙ্গ : মহিলা ফটো উপলব্ধ	WB/37/250/195160	377 নাম : সঞ্জয় পাল পিতার নাম: পবন পাল বাড়ির নং : n0099 বয়স : 56 লিঙ্গ : পুরুষ ফটো উপলব্ধ	WB/37/250/195054	378 নাম : মিঠু পাল স্বামীর নাম: সঞ্জয় পাল বাড়ির নং : n0099 বয়স : 53 লিঙ্গ : মহিলা ফটো উপলব্ধ	WB/37/250/195306
379 নাম : লালমোহন পাল পিতার নাম: পবন পাল বাড়ির নং : n0099 বয়স : 46 লিঙ্গ : পুরুষ ফটো উপলব্ধ	FRL2809119	380 নাম : তাপসী পাল স্বামীর নাম: লালমোহন পাল বাড়ির নং : n0099 বয়স : 35 লিঙ্গ : মহিলা ফটো উপলব্ধ	IJO1281039	381 নাম : ফটিক পাল পিতার নাম: যুগল পাল বাড়ির নং : n0100 বয়স : 61 লিঙ্গ : পুরুষ ফটো উপলব্ধ	WB/37/250/195326
382 নাম : উমারানী পাল স্বামীর নাম: ফটিক পাল বাড়ির নং : n0100 বয়স : 59 লিঙ্গ : মহিলা ফটো উপলব্ধ	WB/37/250/195617	383 নাম : হরেকৃষ্ণ পাল পিতার নাম: ফটিক পাল বাড়ির নং : n0100 বয়স : 43 লিঙ্গ : পুরুষ ফটো উপলব্ধ	FRL1932367	384 নাম : বন্দনা পাল স্বামীর নাম: হরেকৃষ্ণ পাল বাড়ির নং : n0100 বয়স : 36 লিঙ্গ : মহিলা ফটো উপলব্ধ	IJO1281047
385 নাম : সোনালী মন্ডল (পাল) স্বামীর নাম: সৌরভ পাল বাড়ির নং : n0100 বয়স : 33 লিঙ্গ : মহিলা ফটো উপলব্ধ	IJO1441724	386 নাম : কোয়েল পাল পিতার নাম: হরেকৃষ্ণ পাল বাড়ির নং : এন0100 বয়স : 20 লিঙ্গ : মহিলা ফটো উপলব্ধ	IJO2450906	387 নাম : রবি পাল স্বামীর নাম: টিকু পাল বাড়ির নং : n0102 বয়স : 67 লিঙ্গ : মহিলা ফটো উপলব্ধ	WB/37/250/195188
388 নাম : আদিত্য পাল পিতার নাম: টিকুপদ পাল বাড়ির নং : n0102 বয়স : 49 লিঙ্গ : পুরুষ ফটো উপলব্ধ	FRL2808848	389 নাম : সারদা পাল স্বামীর নাম: আদিত্য পাল বাড়ির নং : n0102 বয়স : 40 লিঙ্গ : মহিলা ফটো উপলব্ধ	FRL2370070	390 নাম : তপন পাল পিতার নাম: টিকু পাল বাড়ির নং : n0102 বয়স : 44 লিঙ্গ : পুরুষ ফটো উপলব্ধ	FRL2808855

বিধানসভা নির্বাচনক্ষেত্রের নং, নাম : 253-বড়জোড়া
ভাগ নং, নাম : 1-তেঁতুলিয়াডাঙ্গা, পোঃ-পিড়রাবনী

391	IJO1373133	নাম : কৃষ্ণা পাল স্বামীর নাম: তপন পাল বাড়ির নং : n0102 বয়স : 34 লিঙ্গ : মহিলা	ফটো উপলব্ধ	392	WB/37/250/195045	নাম : টিপুপদ পাল পিতার নাম: ত্রিভঙ্গ পাল বাড়ির নং : n0144 বয়স : 71 লিঙ্গ : পুরুষ	ফটো উপলব্ধ	393	WB/37/250/195210	নাম : সাধনী পাল স্বামীর নাম: টিকুপদ পাল বাড়ির নং : n0144 বয়স : 67 লিঙ্গ : মহিলা	ফটো উপলব্ধ
394	WB/37/250/195585	নাম : তাপস পাল পিতার নাম: টিকুপদ পাল বাড়ির নং : n0144 বয়স : 51 লিঙ্গ : পুরুষ	ফটো উপলব্ধ	395	WB/37/250/195281	নাম : শেফালী পাল স্বামীর নাম: রঞ্জিত পাল বাড়ির নং : n0150 বয়স : 81 লিঙ্গ : মহিলা	ফটো উপলব্ধ	396	WB/37/250/195575	নাম : জয়দেব পাল পিতার নাম: রঞ্জিত পাল বাড়ির নং : n0150 বয়স : 56 লিঙ্গ : পুরুষ	ফটো উপলব্ধ
397	FRL2809002	নাম : কাজল পাল স্বামীর নাম: জয়দেব পাল বাড়ির নং : n0150 বয়স : 52 লিঙ্গ : মহিলা	ফটো উপলব্ধ	398	IJO1748623	নাম : সুরজিৎ পাল পিতার নাম: জয়দেব পাল বাড়ির নং : n0150 বয়স : 29 লিঙ্গ : পুরুষ	ফটো উপলব্ধ	399	WB/37/250/195574	নাম : পরিমল পাল পিতার নাম: রঞ্জিত পাল বাড়ির নং : n0150 বয়স : 51 লিঙ্গ : পুরুষ	ফটো উপলব্ধ
400	FRL2666469	নাম : অনিমা পাল স্বামীর নাম: পরিমল পাল বাড়ির নং : n0150 বয়স : 38 লিঙ্গ : মহিলা	ফটো উপলব্ধ	401	FRL2960318	নাম : হারাধন পাল পিতার নাম: রনজিত পাল বাড়ির নং : n0150 বয়স : 42 লিঙ্গ : পুরুষ	ফটো উপলব্ধ	402	IJO1556364	নাম : চম্পারানী বাড়ই (পাল) স্বামীর নাম: হারাধন পাল বাড়ির নং : n0150 বয়স : 34 লিঙ্গ : মহিলা	ফটো উপলব্ধ
403	IJO2450385	নাম : চিত্রা পাল পিতার নাম: পরিমল পাল বাড়ির নং : এন0150 বয়স : 20 লিঙ্গ : মহিলা	ফটো উপলব্ধ	404	WB/37/250/195418	নাম : হীরালাল পাল পিতার নাম: ধ্রুব পাল বাড়ির নং : n0151 বয়স : 61 লিঙ্গ : পুরুষ	ফটো উপলব্ধ	405	IJO1373208	নাম : সুমিত পাল পিতার নাম: হীরালাল পাল বাড়ির নং : n0151 বয়স : 34 লিঙ্গ : পুরুষ	ফটো উপলব্ধ
406	WB/37/250/195307	নাম : আদিত্য পাল পিতার নাম: ফকির পাল বাড়ির নং : n0153 বয়স : 75 লিঙ্গ : পুরুষ	ফটো উপলব্ধ	407	WB/37/250/195334	নাম : আন্বা পাল স্বামীর নাম: আদিত্য পাল বাড়ির নং : n0153 বয়স : 71 লিঙ্গ : মহিলা	ফটো উপলব্ধ	408	FRL2808822	নাম : সঞ্জয় পাল পিতার নাম: আদিত্য পাল বাড়ির নং : n0153 বয়স : 51 লিঙ্গ : পুরুষ	ফটো উপলব্ধ
409	IJO0838052	নাম : অনিমা পাল স্বামীর নাম: সঞ্জয় পাল বাড়ির নং : n0153 বয়স : 36 লিঙ্গ : মহিলা	ফটো উপলব্ধ	410	FRL2808830	নাম : স্বপন পাল পিতার নাম: ফকির পাল বাড়ির নং : n0153 বয়স : 71 লিঙ্গ : পুরুষ	ফটো উপলব্ধ	411	WB/37/250/195342	নাম : পুষ্প পাল স্বামীর নাম: স্বপন পাল বাড়ির নং : n0153 বয়স : 69 লিঙ্গ : মহিলা	ফটো উপলব্ধ
412	FRL3044146	নাম : দীনবন্ধু পাল পিতার নাম: স্বপন পাল বাড়ির নং : n0153 বয়স : 43 লিঙ্গ : পুরুষ	ফটো উপলব্ধ	413	IJO1748771	নাম : মনিকা পাল (শীট) স্বামীর নাম: দীনবন্ধু পাল বাড়ির নং : n0153 বয়স : 29 লিঙ্গ : মহিলা	ফটো উপলব্ধ	414	FRL1444355	নাম : কল্যাণী পাল স্বামীর নাম: হীরালাল পাল বাড়ির নং : n0153 বয়স : 59 লিঙ্গ : মহিলা	ফটো উপলব্ধ
415	IJO2450682	নাম : সায়েন পাল পিতার নাম: সঞ্জয় পাল বাড়ির নং : এন0153 বয়স : 20 লিঙ্গ : পুরুষ	ফটো উপলব্ধ	416	WB/37/250/195265	নাম : সুভদ্রা পাল স্বামীর নাম: শিবশঙ্কর পাল বাড়ির নং : n0197 বয়স : 56 লিঙ্গ : মহিলা	ফটো উপলব্ধ	417	IJO1373083	নাম : শুভদীপ পাল পিতার নাম: শিবশঙ্কর পাল বাড়ির নং : n0197 বয়স : 34 লিঙ্গ : পুরুষ	ফটো উপলব্ধ
418	FRL2808913	নাম : পান্থী পাল স্বামীর নাম: রাধারমন পাল বাড়ির নং : n0199 বয়স : 81 লিঙ্গ : মহিলা	ফটো উপলব্ধ	419	FRL2217313	নাম : দুলাল চন্দ্র পাল পিতার নাম: রাধারমন পাল বাড়ির নং : n0199 বয়স : 41 লিঙ্গ : পুরুষ	ফটো উপলব্ধ	420	WB/37/250/195517	নাম : কালীমতি পাল স্বামীর নাম: শক্তিপদ পাল বাড়ির নং : n0199 বয়স : 81 লিঙ্গ : মহিলা	ফটো উপলব্ধ

বিধানসভা নির্বাচনক্ষেত্রের নং, নাম : 253-বড়জোড়া
ভাগ নং, নাম : 1-তেঁতুলিয়াডাঙ্গা, পোঃ-পিড়রাবনী

421 নাম : সুশান্ত পাল পিতার নাম: শক্তিপদ পাল বাড়ির নং : n0199 বয়স : 53 লিঙ্গ : পুরুষ	WB/37/250/195487 ফটো উপলব্ধ	422 নাম : রুমা পাল স্বামীর নাম: সুশান্ত পাল বাড়ির নং : n0199 বয়স : 46 লিঙ্গ : মহিলা	FRL2808939 ফটো উপলব্ধ	423 নাম : সঞ্জয় পাল পিতার নাম: শক্তিপদ পাল বাড়ির নং : n0199 বয়স : 50 লিঙ্গ : পুরুষ	FRL2808947 ফটো উপলব্ধ
424 নাম : নন্দরানী পাল স্বামীর নাম: কিরন পাল বাড়ির নং : n0199 বয়স : 76 লিঙ্গ : মহিলা	FRL2808921 ফটো উপলব্ধ	425 নাম : কিরনপদ পাল পিতার নাম: নিরঞ্জন পাল বাড়ির নং : n0199 বয়স : 75 লিঙ্গ : পুরুষ	FRL1453612 ফটো উপলব্ধ	426 নাম : পীযুষ পাল পিতার নাম: কিরনপদ পাল বাড়ির নং : n0199 বয়স : 42 লিঙ্গ : পুরুষ	FRL2217354 ফটো উপলব্ধ
427 নাম : চম্পা পাল স্বামীর নাম: দুলালচন্দ্র পাল বাড়ির নং : n0199 বয়স : 32 লিঙ্গ : মহিলা	IJO1661099 ফটো উপলব্ধ	428 নাম : ভোলানাথ পাল পিতার নাম: মতিলাল পাল বাড়ির নং : n0201 বয়স : 63 লিঙ্গ : পুরুষ	WB/37/250/195293 ফটো উপলব্ধ	429 নাম : রাজলক্ষী পাল স্বামীর নাম: ভোলানাথ পাল বাড়ির নং : n0201 বয়স : 61 লিঙ্গ : মহিলা	WB/37/250/195167 ফটো উপলব্ধ
430 নাম : অনন্ত পাল পিতার নাম: ভোলানাথ পাল বাড়ির নং : n0201 বয়স : 32 লিঙ্গ : পুরুষ	IJO1660992 ফটো উপলব্ধ	431 নাম : জয়দেব পাল পিতার নাম: মহাদেব পাল বাড়ির নং : n0201 বয়স : 41 লিঙ্গ : পুরুষ	FRL2217321 ফটো উপলব্ধ	432 নাম : চন্দনা পাল স্বামীর নাম: জয়দেব পাল বাড়ির নং : n0201 বয়স : 30 লিঙ্গ : মহিলা	IJO1660943 ফটো উপলব্ধ
433 নাম : মালা পাল স্বামীর নাম: মহাদেব পাল বাড়ির নং : n0202 বয়স : 61 লিঙ্গ : মহিলা	IJO2330017 ফটো উপলব্ধ	434 নাম : নিমাই পাল পিতার নাম: মহাদেব পাল বাড়ির নং : n0202 বয়স : 47 লিঙ্গ : পুরুষ	FRL1454669 ফটো উপলব্ধ	435 নাম : কম্পনা পাল স্বামীর নাম: শুকদেব পাল বাড়ির নং : n0202 বয়স : 51 লিঙ্গ : মহিলা	FRL2809168 ফটো উপলব্ধ
436 নাম : বামাচরন বারিক পিতার নাম: বংশী বারিক বাড়ির নং : n0202 বয়স : 29 লিঙ্গ : পুরুষ	IJO1748631 ফটো উপলব্ধ	437 নাম : মানিক পাল পিতার নাম: গুইরাম পাল বাড়ির নং : n0203 বয়স : 66 লিঙ্গ : পুরুষ	FRL1445428 ফটো উপলব্ধ	438 নাম : প্রশান্ত পাল পিতার নাম: মানিক পাল বাড়ির নং : n0203 বয়স : 46 লিঙ্গ : পুরুষ	FRL1446582 ফটো উপলব্ধ
439 নাম : দিপালী পাল স্বামীর নাম: প্রশান্ত পাল বাড়ির নং : n0203 বয়স : 42 লিঙ্গ : মহিলা	FRL2368009 ফটো উপলব্ধ	440 নাম : অমর পাল পিতার নাম: গুইরাম পাল বাড়ির নং : n0204 বয়স : 61 লিঙ্গ : পুরুষ	FRL1446053 ফটো উপলব্ধ	441 নাম : নয়ন পাল স্বামীর নাম: অমর পাল বাড়ির নং : n0204 বয়স : 58 লিঙ্গ : মহিলা	WB/37/250/195270 ফটো উপলব্ধ
442 নাম : নিতাই পাল পিতার নাম: অমর পাল বাড়ির নং : n0204 বয়স : 37 লিঙ্গ : পুরুষ	IJO1180710 ফটো উপলব্ধ	443 নাম : শান্তিময় পাল পিতার নাম: করুনা পাল বাড়ির নং : n0205 বয়স : 57 লিঙ্গ : পুরুষ	WB/37/250/195292 ফটো উপলব্ধ	444 নাম : আল্পনা পাল স্বামীর নাম: শান্তিময় পাল বাড়ির নং : n0205 বয়স : 53 লিঙ্গ : মহিলা	WB/37/250/195275 ফটো উপলব্ধ
445 নাম : পবিত্র পাল পিতার নাম: শান্তিময় পাল বাড়ির নং : n0205 বয়স : 34 লিঙ্গ : পুরুষ	IJO1373174 ফটো উপলব্ধ	446 নাম : শুকুন্তলা পাল স্বামীর নাম: পবিত্র পাল বাড়ির নং : n0205 বয়স : 33 লিঙ্গ : মহিলা	IJO1661107 ফটো উপলব্ধ	447 নাম : হারাধন পাল স্বামীর নাম: মরী পাল বাড়ির নং : n0206 বয়স : 42 লিঙ্গ : পুরুষ	FRL2808699 ফটো উপলব্ধ
448 নাম : অপর্ণা পাল স্বামীর নাম: হারাধন পাল বাড়ির নং : n0206 বয়স : 39 লিঙ্গ : মহিলা	IJO0837724 ফটো উপলব্ধ	449 নাম : মালা পাল স্বামীর নাম: শান্ত পাল বাড়ির নং : n0207 বয়স : 57 লিঙ্গ : মহিলা	WB/37/250/195506 ফটো উপলব্ধ	450 নাম : ত্রিগুণা পাল স্বামীর নাম: অরুণ পাল বাড়ির নং : n0208 বয়স : 71 লিঙ্গ : মহিলা	WB/37/250/195331 ফটো উপলব্ধ

বিধানসভা নির্বাচনক্ষেত্রের নং, নাম : 253-বড়জোড়া
ভাগ নং, নাম : 1-তেঁতুলিয়াডাঙ্গা, পোঃ-পিড়রাবনী

451 নাম : জয়দেব পাল পিতার নাম: করুনা পাল বাড়ির নং : n0208 বয়স : 53 লিঙ্গ : পুরুষ	WB/37/250/195252	452 নাম : অঞ্জলী পাল স্বামীর নাম: জয়দেব পাল বাড়ির নং : n0208 বয়স : 51 লিঙ্গ : মহিলা	FRL2808749	453 নাম : বিধান পাল পিতার নাম: জয়দেব পাল বাড়ির নং : n0208 বয়স : 30 লিঙ্গ : পুরুষ	IJO1661008
454 নাম : লালমোহন পাল পিতার নাম: বাগাল পাল বাড়ির নং : n0209 বয়স : 46 লিঙ্গ : পুরুষ	FRL1445238	455 নাম : শ্যামলী পাল স্বামীর নাম: লালমোহন পাল বাড়ির নং : n0209 বয়স : 43 লিঙ্গ : মহিলা	FRL1932466	456 নাম : মিঠু রানী পাল (শীট) স্বামীর নাম: বিধান চন্দ্র শীট বাড়ির নং : n0214 বয়স : 45 লিঙ্গ : মহিলা	FRL2809747
457 নাম : উজ্জল বাউরী পিতার নাম: কালিপদ বাউরী বাড়ির নং : n0053 বয়স : 27 লিঙ্গ : পুরুষ	IJO1930700	458 নাম : দীনেশ বাউরী পিতার নাম: ভেথারী বাউরী বাড়ির নং : n0054 বয়স : 26 লিঙ্গ : পুরুষ	IJO1930627	459 নাম : গোবিন্দ বাউরী মায়ের নাম: পান্না বাউরী বাড়ির নং : এন0056 বয়স : 22 লিঙ্গ : পুরুষ	IJO2318871
460 নাম : সোমা বাউরী স্বামীর নাম: মধুসূদন বাউরী বাড়ির নং : এন0042 বয়স : 26 লিঙ্গ : মহিলা	YYS1863976	461 নাম : রানা বাউরী পিতার নাম: গণেশ বাউরী বাড়ির নং : এন0042 বয়স : 22 লিঙ্গ : পুরুষ	IJO2321727	462 নাম : ঝর্না বাউরী স্বামীর নাম: হেমন্ত বাউরী বাড়ির নং : N0055 বয়স : 24 লিঙ্গ : মহিলা	IJO2159010
463 নাম : মমতা বাউরী অন্যান্য: গোবিন্দ বাউরী বাড়ির নং : n0056 বয়স : 25 লিঙ্গ : মহিলা	IJO2160638	464 নাম : কাজল বাউরী পিতার নাম: কালীপদ বাউরী বাড়ির নং : এন0053 বয়স : 21 লিঙ্গ : পুরুষ	IJO2393916	465 নাম : কালীপদ বাউরী পিতার নাম: ফনি বাউরী বাড়ির নং : n0052 বয়স : 41 লিঙ্গ : পুরুষ	FRL2368918
466 নাম : মামনি বাউরী পিতার নাম: অজিত বাউরী বাড়ির নং : n0036 বয়স : 32 লিঙ্গ : মহিলা	IJO1661024	467 নাম : শক্তিমান বাউরী মায়ের নাম: লক্ষ্মী বাউরী বাড়ির নং : এন0041 বয়স : 25 লিঙ্গ : পুরুষ	IJO2029429	468 নাম : মুনমুন বাউরী স্বামীর নাম: শক্তিমান বাউরী বাড়ির নং : এন0041 বয়স : 27 লিঙ্গ : মহিলা	IJO2029437
469 নাম : পিপাসা বাউরী স্বামীর নাম: কিরন বাউরী বাড়ির নং : n0036 বয়স : 27 লিঙ্গ : মহিলা	IJO1977271	470 নাম : অজিত বাউরী পিতার নাম: নকুল বাউরী বাড়ির নং : n0036 বয়স : 61 লিঙ্গ : পুরুষ	WB/37/250/195085	471 নাম : কল্পনা বাউরী স্বামীর নাম: অজিত বাউরী বাড়ির নং : n0036 বয়স : 59 লিঙ্গ : মহিলা	WB/37/250/195078
472 নাম : কিরন বাউরী পিতার নাম: অজিত বাউরী বাড়ির নং : n0036 বয়স : 33 লিঙ্গ : পুরুষ	IJO1373307	473 নাম : সুখময় বাউরী পিতার নাম: নকুল বাউরী বাড়ির নং : n0040 বয়স : 76 লিঙ্গ : পুরুষ	WB/37/250/195192	474 নাম : সাবানী বাউরী স্বামীর নাম: সুখময় বাউরী বাড়ির নং : n0040 বয়স : 71 লিঙ্গ : মহিলা	WB/37/250/195080
475 নাম : বনমালী বাউরী পিতার নাম: সুখময় বাউরী বাড়ির নং : n0040 বয়স : 50 লিঙ্গ : পুরুষ	WB/37/250/195291	476 নাম : পূর্ণিমা বাউরী স্বামীর নাম: বনমালী বাউরী বাড়ির নং : n0040 বয়স : 38 লিঙ্গ : মহিলা	FRL2666642	477 নাম : লাল্টু বাউরী পিতার নাম: সুখময় বাউরী বাড়ির নং : n0040 বয়স : 38 লিঙ্গ : পুরুষ	FRL2666634
478 নাম : প্রতিমা বাউরী স্বামীর নাম: লাল্টু বাউরী বাড়ির নং : n0040 বয়স : 32 লিঙ্গ : মহিলা	IJO1556422	479 নাম : লক্ষী বাউরী স্বামীর নাম: মধুর বাউরী বাড়ির নং : n0041 বয়স : 76 লিঙ্গ : মহিলা	WB/37/250/195081	480 নাম : স্বপন বাউরী পিতার নাম: মধুর বাউরী বাড়ির নং : n0041 বয়স : 43 লিঙ্গ : পুরুষ	FRL1933068

বিধানসভা নির্বাচনক্ষেত্রের নং, নাম : 253-বড়জোড়া
ভাগ নং, নাম : 1-তেঁতুলিয়াডাঙ্গা, পোঃ-পিড়রাবনী

481 নাম : সোনালী বাউরী স্বামীর নাম: স্বপন বাউরী বাড়ির নং : n0041 বয়স : 40 লিঙ্গ : মহিলা	FRL2370047 ফটো উপলব্ধ	482 নাম : তপন বাউরী পিতার নাম: মথুর বাউরী বাড়ির নং : n0041 বয়স : 38 লিঙ্গ : পুরুষ	FRL2666444 ফটো উপলব্ধ	483 নাম : সাবিত্রী বাউরী স্বামীর নাম: তপন বাউরী বাড়ির নং : n0041 বয়স : 37 লিঙ্গ : মহিলা	IJO1661271 ফটো উপলব্ধ
484 নাম : সাধন বাউরী পিতার নাম: রতন বাউরী বাড়ির নং : n0042 বয়স : 71 লিঙ্গ : পুরুষ	WB/37/250/195075 ফটো উপলব্ধ	485 নাম : আরতী বাউরী স্বামীর নাম: সাধন বাউরী বাড়ির নং : n0042 বয়স : 67 লিঙ্গ : মহিলা	WB/37/250/195077 ফটো উপলব্ধ	486 নাম : গনেশ বাউরী পিতার নাম: সাধন বাউরী বাড়ির নং : n0042 বয়স : 50 লিঙ্গ : পুরুষ	FRL2809218 ফটো উপলব্ধ
487 নাম : রীনা বাউরী স্বামীর নাম: গনেশ বাউরী বাড়ির নং : n0042 বয়স : 43 লিঙ্গ : মহিলা	FRL2368355 ফটো উপলব্ধ	488 নাম : মধুসূদন বাউরী পিতার নাম: সাধন বাউরী বাড়ির নং : n0042 বয়স : 46 লিঙ্গ : পুরুষ	FRL1932557 ফটো উপলব্ধ	489 নাম : আদরী বাউরী স্বামীর নাম: ফনি বাউরী বাড়ির নং : n0052 বয়স : 65 লিঙ্গ : মহিলা	WB/37/250/195456 ফটো উপলব্ধ
490 নাম : প্রতিমা বাউরী স্বামীর নাম: কালিপদ বাউরী বাড়ির নং : n0052 বয়স : 38 লিঙ্গ : মহিলা	FRL2666584 ফটো উপলব্ধ	491 নাম : কালীপদ বাউরী পিতার নাম: হাবু বাউরী বাড়ির নং : n0053 বয়স : 56 লিঙ্গ : পুরুষ	FRL2809556 ফটো উপলব্ধ	492 নাম : ভবতোষ বাউরী পিতার নাম: হাবু বাউরী বাড়ির নং : n0053 বয়স : 51 লিঙ্গ : পুরুষ	WB/37/250/195172 ফটো উপলব্ধ
493 নাম : জ্যোৎস্না বাউরী স্বামীর নাম: ভবতোষ বাউরী বাড়ির নং : n0053 বয়স : 41 লিঙ্গ : মহিলা	FRL2369007 ফটো উপলব্ধ	494 নাম : সাগর বাউরী পিতার নাম: হাবু বাউরী বাড়ির নং : n0053 বয়স : 46 লিঙ্গ : পুরুষ	FRL2809564 ফটো উপলব্ধ	495 নাম : পুতুল বাউরী স্বামীর নাম: সাগর বাউরী বাড়ির নং : n0053 বয়স : 36 লিঙ্গ : মহিলা	IJO1280866 ফটো উপলব্ধ
496 নাম : লতা বাউরী স্বামীর নাম: কালিপদ বাউরী বাড়ির নং : n0053 বয়স : 46 লিঙ্গ : মহিলা	FRL2809572 ফটো উপলব্ধ	497 নাম : ভিখারী বাউরী পিতার নাম: কান্ত বাউরী বাড়ির নং : n0054 বয়স : 61 লিঙ্গ : পুরুষ	WB/37/250/195004 ফটো উপলব্ধ	498 নাম : ধনঞ্জয় বাউরী পিতার নাম: ভিখারী বাউরী বাড়ির নং : n0054 বয়স : 33 লিঙ্গ : পুরুষ	IJO1556372 ফটো উপলব্ধ
499 নাম : মঞ্জুরী বাউরী স্বামীর নাম: ধনঞ্জয় বাউরী বাড়ির নং : n0055 বয়স : 32 লিঙ্গ : মহিলা	IJO1748698 ফটো উপলব্ধ	500 নাম : অনিল বাউরী পিতার নাম: গুইরাম বাউরী বাড়ির নং : n0055 বয়স : 69 লিঙ্গ : পুরুষ	FRL2809580 ফটো উপলব্ধ	501 নাম : রেভা বাউরী স্বামীর নাম: অনিল বাউরী বাড়ির নং : n0055 বয়স : 67 লিঙ্গ : মহিলা	FRL2809598 ফটো উপলব্ধ
502 নাম : হেমন্ত বাউরী পিতার নাম: অনিল বাউরী বাড়ির নং : n0055 বয়স : 35 লিঙ্গ : পুরুষ	IJO1280874 ফটো উপলব্ধ	503 নাম : কম্পনা বাউরী স্বামীর নাম: ভিখারী বাউরী বাড়ির নং : n0055 বয়স : 59 লিঙ্গ : মহিলা	WB/37/250/195033 ফটো উপলব্ধ	504 নাম : বুজি বাউরী স্বামীর নাম: বন্ধন বাউরী বাড়ির নং : n0056 বয়স : 69 লিঙ্গ : মহিলা	WB/37/250/195055 ফটো উপলব্ধ
505 নাম : পান্না বাউরী পিতার নাম: বন্ধন বাউরী বাড়ির নং : n0056 বয়স : 40 লিঙ্গ : মহিলা	IJO1180694 ফটো উপলব্ধ	506 নাম : জয়দেব বাউরী পিতার নাম: বন্ধন বাউরী বাড়ির নং : n0056 বয়স : 36 লিঙ্গ : পুরুষ	IJO0840421 ফটো উপলব্ধ	507 নাম : পুতুল বাউরী স্বামীর নাম: জয়দেব বাউরী বাড়ির নং : n0056 বয়স : 38 লিঙ্গ : মহিলা	FRL2666576 ফটো উপলব্ধ
508 নাম : সুমিত্রা বাউরী স্বামীর নাম: রবি বাউরী বাড়ির নং : n0057 বয়স : 71 লিঙ্গ : মহিলা	WB/37/250/195037 ফটো উপলব্ধ	509 নাম : গোষ্ঠ বাউরী পিতার নাম: রবি বাউরী বাড়ির নং : n0057 বয়স : 41 লিঙ্গ : পুরুষ	FRL2368975 ফটো উপলব্ধ	510 নাম : কল্যাণী বাউরী স্বামীর নাম: গোষ্ঠ বাউরী বাড়ির নং : n0057 বয়স : 37 লিঙ্গ : মহিলা	IJO1280882 ফটো উপলব্ধ

511 নাম : নারান বাউরী পিতার নাম: দশরথ বাউরী বাড়ির নং : n0058 বয়স : 55 লিঙ্গ : পুরুষ	WB/37/250/195019	ফটো উপলব্ধ	512 নাম : জয়ন্তী বাউরী স্বামীর নাম: নারান বাউরী বাড়ির নং : n0058 বয়স : 51 লিঙ্গ : মহিলা	WB/37/250/195035	ফটো উপলব্ধ	513 নাম : বাবলু বাউরী পিতার নাম: নারান বাউরী বাড়ির নং : এন0058 বয়স : 20 লিঙ্গ : পুরুষ	IJO2450518	ফটো উপলব্ধ
514 নাম : পদ্মা বাউরী স্বামীর নাম: স্বপন বাউরী বাড়ির নং : n0170 বয়স : 56 লিঙ্গ : মহিলা	WB/37/250/195150	ফটো উপলব্ধ	515 নাম : মীরা বাউরী পিতার নাম: শঙ্কর বাউরী বাড়ির নং : n0170 বয়স : 41 লিঙ্গ : মহিলা	FRL2368900	ফটো উপলব্ধ	516 নাম : কমলা বাউরী স্বামীর নাম: যামিনী বাউরী বাড়ির নং : n0171 বয়স : 73 লিঙ্গ : মহিলা	WB/37/250/195336	ফটো উপলব্ধ
517 নাম : শ্যামাপদ বাউরী পিতার নাম: যামিনী বাউরী বাড়ির নং : n0171 বয়স : 56 লিঙ্গ : পুরুষ	FRL2809531	ফটো উপলব্ধ	518 নাম : হিমালী বাউরী স্বামীর নাম: শ্যামাপদ বাউরী বাড়ির নং : n0171 বয়স : 53 লিঙ্গ : মহিলা	WB/37/250/195079	ফটো উপলব্ধ	519 নাম : লক্ষীকান্ত বাউরী পিতার নাম: যামিনী বাউরী বাড়ির নং : n0171 বয়স : 44 লিঙ্গ : পুরুষ	FRL2368942	ফটো উপলব্ধ
520 নাম : তাপসী বাউরী স্বামীর নাম: লক্ষীপদ বাউরী বাড়ির নং : n0171 বয়স : 41 লিঙ্গ : মহিলা	FRL2368959	ফটো উপলব্ধ	521 নাম : ঝর্ণা বাউরী স্বামীর নাম: নিরাপদ বাউরী বাড়ির নং : n0172 বয়স : 61 লিঙ্গ : মহিলা	WB/37/250/195143	ফটো উপলব্ধ	522 নাম : রাজু বাউরী পিতার নাম: নীরাপদ বাউরী বাড়ির নং : n0172 বয়স : 33 লিঙ্গ : পুরুষ	IJO1373232	ফটো উপলব্ধ
523 নাম : পায়েল বাউরী স্বামীর নাম: রাজু বাউরী বাড়ির নং : n0172 বয়স : 31 লিঙ্গ : মহিলা	IJO1748680	ফটো উপলব্ধ	524 নাম : প্রতিমা বারিক স্বামীর নাম: সমর বারিক বাড়ির নং : n0149 বয়স : 41 লিঙ্গ : মহিলা	FRL2217396	ফটো উপলব্ধ	525 নাম : সমর বারিক পিতার নাম: কাশিনাথ বারিক বাড়ির নং : n0149 বয়স : 41 লিঙ্গ : পুরুষ	FRL2217388	ফটো উপলব্ধ
526 নাম : সন্ধ্যা বারিক স্বামীর নাম: কাশীনাথ বারিক বাড়ির নং : n0149 বয়স : 66 লিঙ্গ : মহিলা	WB/37/250/195305	ফটো উপলব্ধ	527 নাম : কাশীনাথ বারিক পিতার নাম: হরি বারিক বাড়ির নং : n0149 বয়স : 71 লিঙ্গ : পুরুষ	WB/37/250/195555	ফটো উপলব্ধ	528 নাম : মিনতী বারিক স্বামীর নাম: তাপস বারিক বাড়ির নং : n0148 বয়স : 44 লিঙ্গ : মহিলা	FRL1933209	ফটো উপলব্ধ
529 নাম : তাপস বারিক পিতার নাম: শিবু বারিক বাড়ির নং : n0148 বয়স : 51 লিঙ্গ : পুরুষ	WB/37/250/195533	ফটো উপলব্ধ	530 নাম : সুমিত্রা বারিক স্বামীর নাম: নাথু বারিক বাড়ির নং : n0148 বয়স : 54 লিঙ্গ : মহিলা	WB/37/250/195423	ফটো উপলব্ধ	531 নাম : নাথুরাম বারিক পিতার নাম: শিবু বারিক বাড়ির নং : n0148 বয়স : 56 লিঙ্গ : পুরুষ	IJO2491827	ফটো উপলব্ধ
532 নাম : প্রশান্ত বারিক পিতার নাম: বাউল বারিক বাড়ির নং : n0147 বয়স : 30 লিঙ্গ : পুরুষ	IJO1660968	ফটো উপলব্ধ	533 নাম : অরুণ বারিক পিতার নাম: বাউল বারিক বাড়ির নং : n0147 বয়স : 40 লিঙ্গ : পুরুষ	FRL2370005	ফটো উপলব্ধ	534 নাম : নয়ন বারিক স্বামীর নাম: বাউল বারিক বাড়ির নং : n0147 বয়স : 61 লিঙ্গ : মহিলা	FRL2809614	ফটো উপলব্ধ
535 নাম : বাউল বারিক পিতার নাম: ভজ বারিক বাড়ির নং : n0147 বয়স : 67 লিঙ্গ : পুরুষ	FRL2809606	ফটো উপলব্ধ	536 নাম : পরেশ বারিক পিতার নাম: গঙ্গাধর বারিক বাড়ির নং : n0072 বয়স : 37 লিঙ্গ : পুরুষ	IJO1180785	ফটো উপলব্ধ	537 নাম : গনেশ বারিক পিতার নাম: গঙ্গাধর বারিক বাড়ির নং : n0072 বয়স : 37 লিঙ্গ : পুরুষ	IJO1280940	ফটো উপলব্ধ
538 নাম : রমেশ বারিক পিতার নাম: গঙ্গাধর বারিক বাড়ির নং : n0072 বয়স : 42 লিঙ্গ : পুরুষ	FRL3044104	ফটো উপলব্ধ	539 নাম : সোভারানী বারিক স্বামীর নাম: গঙ্গাধর বারিক বাড়ির নং : n0072 বয়স : 61 লিঙ্গ : মহিলা	WB/37/250/195395	ফটো উপলব্ধ	540 নাম : গঙ্গাধর বারিক পিতার নাম: বগলা বারিক বাড়ির নং : n0072 বয়স : 63 লিঙ্গ : পুরুষ	WB/37/250/195568	ফটো উপলব্ধ

541 নাম : সাধনী বারিক স্বামীর নাম: আশোক বারিক বাড়ির নং : n0004 বয়স : 51 লিঙ্গ : মহিলা	FRL2809648 ফটো উপলব্ধ	542 নাম : আরতি বারিক স্বামীর নাম: সুভাষ বারিক বাড়ির নং : n0004 বয়স : 50 লিঙ্গ : মহিলা	WB/37/250/195324 ফটো উপলব্ধ	543 নাম : অশোক বারিক পিতার নাম: সুভাষ বারিক বাড়ির নং : n0004 বয়স : 53 লিঙ্গ : পুরুষ	FRL2809630 ফটো উপলব্ধ
544 নাম : তারাপদ বারিক পিতার নাম: সুভাষ বারিক বাড়ির নং : n0004 বয়স : 55 লিঙ্গ : পুরুষ	WB/37/250/195217 ফটো উপলব্ধ	545 নাম : রাজীব বারিক পিতার নাম: অবনী বারিক বাড়ির নং : n0003 বয়স : 36 লিঙ্গ : পুরুষ	IJO0839183 ফটো উপলব্ধ	546 নাম : আরতি বারিক স্বামীর নাম: অবনী বারিক বাড়ির নং : n0003 বয়স : 61 লিঙ্গ : মহিলা	WB/37/250/195320 ফটো উপলব্ধ
547 নাম : অবনী বারিক পিতার নাম: বসন্ত বারিক বাড়ির নং : n0003 বয়স : 66 লিঙ্গ : পুরুষ	WB/37/250/195553 ফটো উপলব্ধ	548 নাম : মমতা বারিক স্বামীর নাম: অমর বারিক বাড়ির নং : n0002 বয়স : 52 লিঙ্গ : মহিলা	FRL2809671 ফটো উপলব্ধ	549 নাম : অমর বারিক পিতার নাম: রাখাল বারিক বাড়ির নং : n0002 বয়স : 59 লিঙ্গ : পুরুষ	WB/37/250/195582 ফটো উপলব্ধ
550 নাম : সোনালী বারিক স্বামীর নাম: ক্ষেত্রনাথ বারিক বাড়ির নং : n0002 বয়স : 61 লিঙ্গ : মহিলা	FRL2809663 ফটো উপলব্ধ	551 নাম : ক্ষেত্রনাথ বারিক পিতার নাম: রাখাল বারিক বাড়ির নং : n0002 বয়স : 61 লিঙ্গ : পুরুষ	FRL2809655 ফটো উপলব্ধ	552 নাম : সখী বারিক স্বামীর নাম: রাখাল বারিক বাড়ির নং : n0002 বয়স : 91 লিঙ্গ : মহিলা	WB/37/250/195322 ফটো উপলব্ধ
553 নাম : সোমা বারিক স্বামীর নাম: ধীরেন বারিক বাড়ির নং : n0001 বয়স : 34 লিঙ্গ : মহিলা	IJO1373349 ফটো উপলব্ধ	554 নাম : সজীব বারিক পিতার নাম: গুনময় বারিক বাড়ির নং : n0001 বয়স : 34 লিঙ্গ : পুরুষ	IJO1373075 ফটো উপলব্ধ	555 নাম : সন্ধ্যা বারিক স্বামীর নাম: গুনময় বারিক বাড়ির নং : n0001 বয়স : 59 লিঙ্গ : মহিলা	WB/37/250/195317 ফটো উপলব্ধ
556 নাম : গুনময় বারিক পিতার নাম: গোপাল বারিক বাড়ির নং : n0001 বয়স : 63 লিঙ্গ : পুরুষ	WB/37/250/195416 ফটো উপলব্ধ	557 নাম : মাংগী ভূই (বারিক) স্বামীর নাম: রমেশ বারিক বাড়ির নং : এন0072 বয়স : 28 লিঙ্গ : মহিলা	IJO2029445 ফটো উপলব্ধ	558 নাম : সৌরভ বারিক পিতার নাম: অশোক বারিক বাড়ির নং : n004 বয়স : 25 লিঙ্গ : পুরুষ	IJO2160547 ফটো উপলব্ধ
559 নাম : পায়েল শীট পিতার নাম: অসিত শীট বাড়ির নং : এন0107 বয়স : 23 লিঙ্গ : মহিলা	IJO2423937 ফটো উপলব্ধ	560 নাম : তনুশ্রী বারিক পিতার নাম: তাপস বারিক বাড়ির নং : এন0148 বয়স : 23 লিঙ্গ : মহিলা	IJO2394211 ফটো উপলব্ধ	561 নাম : সোমনাথ বারিক পিতার নাম: তারাপদ বারিক বাড়ির নং : n0004 বয়স : 30 লিঙ্গ : পুরুষ	IJO1661073 ফটো উপলব্ধ
562 নাম : রঙ্গনা বারিক স্বামীর নাম: রাজীব বারিক বাড়ির নং : এন00003 বয়স : 26 লিঙ্গ : মহিলা	IJO2394062 ফটো উপলব্ধ	563 নাম : শিউলী শীট স্বামীর নাম: বিদ্যুত শীট বাড়ির নং : এন0001 বয়স : 36 লিঙ্গ : মহিলা	ZRQ1337625 ফটো উপলব্ধ	564 নাম : বিজয় বারিক পিতার নাম: অমর বারিক বাড়ির নং : এন0002 বয়স : 22 লিঙ্গ : পুরুষ	IJO2318855 ফটো উপলব্ধ
565 নাম : ধীরেন বারিক পিতার নাম: গোপাল বারিক বাড়ির নং : এন0001 বয়স : 45 লিঙ্গ : পুরুষ	FRL1454248 ফটো উপলব্ধ	566 নাম : শ্যামলী বারিক স্বামীর নাম: বামাচরন বারিক বাড়ির নং : n0248 বয়স : 27 লিঙ্গ : মহিলা	IJO1908037 ফটো উপলব্ধ	567 নাম : মৌসুমী কারক (বারিক) স্বামীর নাম: অরুণ বারিক বাড়ির নং : n0147 বয়স : 26 লিঙ্গ : মহিলা	IJO1930726 ফটো উপলব্ধ
568 নাম : রবীন বারিক পিতার নাম: ক্ষেত্রনাথ বারিক বাড়ির নং : n0002 বয়স : 26 লিঙ্গ : পুরুষ	IJO1930676 ফটো উপলব্ধ	569 নাম : উত্তম বারিক পিতার নাম: নাথুরাম বারিক বাড়ির নং : n0148 বয়স : 26 লিঙ্গ : পুরুষ	IJO1930684 ফটো উপলব্ধ	570 নাম : রাজু বীদ পিতার নাম: মনবোধ বীদ বাড়ির নং : এন0073 বয়স : 22 লিঙ্গ : পুরুষ	IJO2322006 ফটো উপলব্ধ

571 নাম : সোমা বীদ স্বামীর নাম: নাড়গোপাল বীদ বাড়ির নং : n0073 বয়স : 38 লিঙ্গ : মহিলা	IJO1180702 ফটো উপলব্ধ	572 নাম : নাড়গোপাল বীদ পিতার নাম: সত্যকিঙ্কর বীদ বাড়ির নং : n0073 বয়স : 53 লিঙ্গ : পুরুষ	FRL1446129 ফটো উপলব্ধ	573 নাম : সূর্যদেব বীদ পিতার নাম: প্রবোধ কুমার বীদ বাড়ির নং : n0073 বয়স : 24 লিঙ্গ : পুরুষ	IJO2160562 ফটো উপলব্ধ
574 নাম : সাগর চন্দ্র বীদ পিতার নাম: সত্যকিঙ্কর বীদ বাড়ির নং : n0073 বয়স : 47 লিঙ্গ : পুরুষ	FRL1446087 ফটো উপলব্ধ	575 নাম : সমাপ্তি বীদ পিতার নাম: সুবোধ বীদ বাড়ির নং : এন0073 বয়স : 21 লিঙ্গ : মহিলা	IJO2394005 ফটো উপলব্ধ	576 নাম : বুলটি বীদ পিতার নাম: প্রবোধ বীদ বাড়ির নং : n0073 বয়স : 33 লিঙ্গ : মহিলা	IJO1441732 ফটো উপলব্ধ
577 নাম : সুবোধ বীদ পিতার নাম: সত্য বীদ বাড়ির নং : n0073 বয়স : 56 লিঙ্গ : পুরুষ	WB/37/250/195251 ফটো উপলব্ধ	578 নাম : গঙ্গারানী বীদ স্বামীর নাম: সুবোধ বীদ বাড়ির নং : n0073 বয়স : 48 লিঙ্গ : মহিলা	FRL2809689 ফটো উপলব্ধ	579 নাম : মনবোধ বীদ পিতার নাম: সত্য বীদ বাড়ির নং : n0073 বয়স : 53 লিঙ্গ : পুরুষ	FRL2809697 ফটো উপলব্ধ
580 নাম : বন্দনা বীদ স্বামীর নাম: মনবোধ বীদ বাড়ির নং : n0073 বয়স : 48 লিঙ্গ : মহিলা	FRL2809705 ফটো উপলব্ধ	581 নাম : চন্ডি বীদ স্বামীর নাম: প্রবোধ বীদ বাড়ির নং : n0073 বয়স : 44 লিঙ্গ : মহিলা	FRL2369171 ফটো উপলব্ধ	582 নাম : সুব্রত বীদ পিতার নাম: প্রবোধ বীদ বাড়ির নং : n0073 বয়স : 36 লিঙ্গ : পুরুষ	IJO1180827 ফটো উপলব্ধ
583 নাম : সুমিত্রা মণ্ডল পাল স্বামীর নাম: ভরত পাল বাড়ির নং : n0218 বয়স : 57 লিঙ্গ : মহিলা	IJO1556455 ফটো উপলব্ধ	584 নাম : অনিন্দ্য পাল মায়ের নাম: সুমিত্রা মন্ডল পাল বাড়ির নং : এন0218 বয়স : 23 লিঙ্গ : পুরুষ	IJO2252971 ফটো উপলব্ধ	585 নাম : পূজা মন্ডল মায়ের নাম: উমা মন্ডল বাড়ির নং : এন0137 বয়স : 22 লিঙ্গ : মহিলা	IJO2318947 ফটো উপলব্ধ
586 নাম : আদিত্য মন্ডল পিতার নাম: কালীপদ মন্ডল বাড়ির নং : n0137 বয়স : 50 লিঙ্গ : পুরুষ	WB/37/250/195437 ফটো উপলব্ধ	587 নাম : উমা মণ্ডল স্বামীর নাম: আদিত্য মণ্ডল বাড়ির নং : n0137 বয়স : 39 লিঙ্গ : মহিলা	IJO0839274 ফটো উপলব্ধ	588 নাম : ধনঞ্জয় মাল পিতার নাম: গোবিন্দ মাল বাড়ির নং : n0064 বয়স : 59 লিঙ্গ : পুরুষ	WB/37/250/195086 ফটো উপলব্ধ
589 নাম : পূর্ণিমা মাল স্বামীর নাম: ধনঞ্জয় মাল বাড়ির নং : n0064 বয়স : 52 লিঙ্গ : মহিলা	WB/37/250/195258 ফটো উপলব্ধ	590 নাম : দীনবন্ধু মাল পিতার নাম: ধনঞ্জয় মাল বাড়ির নং : n0064 বয়স : 30 লিঙ্গ : পুরুষ	IJO1661115 ফটো উপলব্ধ	591 নাম : চঞ্চলা রায় স্বামীর নাম: মহাদেব রায় বাড়ির নং : n0182 বয়স : 69 লিঙ্গ : মহিলা	WB/37/250/195181 ফটো উপলব্ধ
592 নাম : মহাদেব রায় পিতার নাম: হারি রায় বাড়ির নং : n0182 বয়স : 71 লিঙ্গ : পুরুষ	WB/37/250/195354 ফটো উপলব্ধ	593 নাম : কল্যাণী রায় মায়ের নাম: যামিনী রায় বাড়ির নং : n0182 বয়স : 39 লিঙ্গ : মহিলা	IJO1180686 ফটো উপলব্ধ	594 নাম : যামিনী রায় স্বামীর নাম: শক্তি রায় বাড়ির নং : n0182 বয়স : 75 লিঙ্গ : মহিলা	FRL2809366 ফটো উপলব্ধ
595 নাম : নমিতা রায় স্বামীর নাম: শক্রয় রায় বাড়ির নং : n0176 বয়স : 39 লিঙ্গ : মহিলা	IJO1556307 ফটো উপলব্ধ	596 নাম : ঝুমা রায় স্বামীর নাম: মৃত্যুঞ্জয় রায় বাড়ির নং : n0176 বয়স : 33 লিঙ্গ : মহিলা	IJO1556414 ফটো উপলব্ধ	597 নাম : মৃত্যুঞ্জয় রায় পিতার নাম: বাউল রায় বাড়ির নং : n0176 বয়স : 37 লিঙ্গ : পুরুষ	FRL2960433 ফটো উপলব্ধ
598 নাম : মথুর রায় পিতার নাম: কালীচরণ রায় বাড়ির নং : n0194 বয়স : 57 লিঙ্গ : পুরুষ	WB/37/250/195231 ফটো উপলব্ধ	599 নাম : দিলীপ রায় পিতার নাম: পদ্ম রায় বাড়ির নং : n0192 বয়স : 38 লিঙ্গ : পুরুষ	FRL2666493 ফটো উপলব্ধ	600 নাম : রূপালী রায় স্বামীর নাম: সিঙ্গি রায় বাড়ির নং : n0192 বয়স : 36 লিঙ্গ : মহিলা	IJO0840231 ফটো উপলব্ধ

বিধানসভা নির্বাচনক্ষেত্রের নং, নাম : 253-বড়জোড়া
ভাগ নং, নাম : 1-তেঁতুলিয়াডাঙ্গা, পোঃ-পিড়রাবনী

601	FRL145344	নাম : চন্দনা রায় স্বামীর নাম: স্বপন রায় বাড়ির নং : n0192 বয়স : 44 লিঙ্গ : মহিলা	ফটো উপলব্ধ	602	FRL2809416	নাম : স্বপন রায় পিতার নাম: পদ্ম রায় বাড়ির নং : n0192 বয়স : 50 লিঙ্গ : পুরুষ	ফটো উপলব্ধ	603	FRL2809408	নাম : আঙ্গুর রায় স্বামীর নাম: পদ্ম রায় বাড়ির নং : n0192 বয়স : 71 লিঙ্গ : মহিলা	ফটো উপলব্ধ
604	FRL1932664	নাম : অঞ্জলা রায় স্বামীর নাম: অশ্বিনী রায় বাড়ির নং : n0191 বয়স : 43 লিঙ্গ : মহিলা	ফটো উপলব্ধ	605	FRL1932656	নাম : অশ্বিনী রায় পিতার নাম: মনু রায় বাড়ির নং : n0191 বয়স : 44 লিঙ্গ : পুরুষ	ফটো উপলব্ধ	606	FRL2809275	নাম : ভক্তি রায় স্বামীর নাম: মনু রায় বাড়ির নং : n0191 বয়স : 61 লিঙ্গ : মহিলা	ফটো উপলব্ধ
607	WB/37/250/195208	নাম : সাবিত্রী রায় স্বামীর নাম: অনাথ রায় বাড়ির নং : n0190 বয়স : 83 লিঙ্গ : মহিলা	ফটো উপলব্ধ	608	IJO0839704	নাম : নিতাই হালদার পিতার নাম: অনাথ হালদার বাড়ির নং : n0189 বয়স : 36 লিঙ্গ : পুরুষ	ফটো উপলব্ধ	609	WB/37/250/195182	নাম : লক্ষী রায় স্বামীর নাম: কৃষ্ণগোপাল রায় বাড়ির নং : n0189 বয়স : 59 লিঙ্গ : মহিলা	ফটো উপলব্ধ
610	WB/37/250/195094	নাম : কৃষ্ণগোপাল রায় পিতার নাম: গঙ্গাধর রায় বাড়ির নং : n0189 বয়স : 61 লিঙ্গ : পুরুষ	ফটো উপলব্ধ	611	IJO1661016	নাম : তাপস রায় পিতার নাম: শিশুগোপাল রায় বাড়ির নং : n0189 বয়স : 30 লিঙ্গ : পুরুষ	ফটো উপলব্ধ	612	WB/37/250/195211	নাম : মালতী রায় স্বামীর নাম: শিশুগোপাল রায় বাড়ির নং : n0189 বয়স : 61 লিঙ্গ : মহিলা	ফটো উপলব্ধ
613	WB/37/250/195226	নাম : শিশুগোপাল রায় পিতার নাম: গঙ্গাধর রায় বাড়ির নং : n0189 বয়স : 66 লিঙ্গ : পুরুষ	ফটো উপলব্ধ	614	WB/37/250/195145	নাম : কল্পনা রায় স্বামীর নাম: রঞ্জিত রায় বাড়ির নং : n0188 বয়স : 56 লিঙ্গ : মহিলা	ফটো উপলব্ধ	615	WB/37/250/195427	নাম : রঞ্জিত রায় পিতার নাম: ধ্রুব রায় বাড়ির নং : n0188 বয়স : 61 লিঙ্গ : পুরুষ	ফটো উপলব্ধ
616	WB/37/250/195232	নাম : হারাধন রায় পিতার নাম: বিমল রায় বাড়ির নং : n0187 বয়স : 61 লিঙ্গ : পুরুষ	ফটো উপলব্ধ	617	IJO1441500	নাম : মেঘনাথ রায় পিতার নাম: বিশ্বনাথ রায় বাড়ির নং : n0186 বয়স : 33 লিঙ্গ : পুরুষ	ফটো উপলব্ধ	618	WB/37/250/195209	নাম : শান্তি রায় স্বামীর নাম: বিশ্বনাথ রায় বাড়ির নং : n0186 বয়স : 61 লিঙ্গ : মহিলা	ফটো উপলব্ধ
619	WB/37/250/195347	নাম : বিশ্বনাথ রায় পিতার নাম: ধ্রুব রায় বাড়ির নং : n0186 বয়স : 66 লিঙ্গ : পুরুষ	ফটো উপলব্ধ	620	FRL2809457	নাম : অর্চনা রায় স্বামীর নাম: সুনীল রায় বাড়ির নং : অভিরামপুর বয়স : 47 লিঙ্গ : মহিলা	ফটো উপলব্ধ	621	FRL2809432	নাম : প্রদীপ কুমার রায় পিতার নাম: প্রহ্লাদ রায় বাড়ির নং : n0185 বয়স : 56 লিঙ্গ : পুরুষ	ফটো উপলব্ধ
622	WB/37/250/195362	নাম : সন্ধ্যা রায় স্বামীর নাম: প্রদীপ রায় বাড়ির নং : n0185 বয়স : 56 লিঙ্গ : মহিলা	ফটো উপলব্ধ	623	FRL2809424	নাম : দুর্গা রায় স্বামীর নাম: প্রহ্লাদ রায় বাড়ির নং : n0185 বয়স : 81 লিঙ্গ : মহিলা	ফটো উপলব্ধ	624	IJO1748672	নাম : মনিকা রায় স্বামীর নাম: নিতাই রায় বাড়ির নং : n0184 বয়স : 30 লিঙ্গ : মহিলা	ফটো উপলব্ধ
625	FRL3044120	নাম : নিতাই রায় পিতার নাম: জলধর রায় বাড়ির নং : n0184 বয়স : 36 লিঙ্গ : পুরুষ	ফটো উপলব্ধ	626	FRL2960409	নাম : নিমাই রায় পিতার নাম: জলধর রায় বাড়ির নং : n0184 বয়স : 38 লিঙ্গ : পুরুষ	ফটো উপলব্ধ	627	WB/37/250/195185	নাম : আঙ্গুর রায় স্বামীর নাম: জলধর রায় বাড়ির নং : n0184 বয়স : 71 লিঙ্গ : মহিলা	ফটো উপলব্ধ
628	WB/37/250/195229	নাম : জলধর রায় পিতার নাম: মনোহর রায় বাড়ির নং : n0184 বয়স : 73 লিঙ্গ : পুরুষ	ফটো উপলব্ধ	629	WB/37/250/195144	নাম : মাধুরী রায় স্বামীর নাম: সাধন রায় বাড়ির নং : n0154 বয়স : 71 লিঙ্গ : মহিলা	ফটো উপলব্ধ	630	FRL2809473	নাম : সঞ্জয় রায় পিতার নাম: সাধন রায় বাড়ির নং : n0154 বয়স : 49 লিঙ্গ : পুরুষ	ফটো উপলব্ধ

বিধানসভা নির্বাচনক্ষেত্রের নং, নাম : 253-বড়জোড়া
ভাগ নং, নাম : 1-তেঁতুলিয়াডাঙ্গা, পোঃ-পিড়রাবনী

631 নাম : পুতুল রায় স্বামীর নাম: সঞ্জয় রায় বাড়ির নং : n0154 বয়স : 36 লিঙ্গ : মহিলা	IJO1281120 ফটো উপলব্ধ	632 নাম : উর্মিলা রায় স্বামীর নাম: সুধীর রায় বাড়ির নং : n0155 বয়স : 76 লিঙ্গ : মহিলা	WB/37/250/195615 ফটো উপলব্ধ	633 নাম : বরেন রায় পিতার নাম: সুধীর রায় বাড়ির নং : n0155 বয়স : 56 লিঙ্গ : পুরুষ	WB/37/250/195127 ফটো উপলব্ধ
634 নাম : আল্পনা রায় স্বামীর নাম: বরেন রায় বাড়ির নং : n0155 বয়স : 51 লিঙ্গ : মহিলা	FRL1444546 ফটো উপলব্ধ	635 নাম : অনূপ রায় পিতার নাম: বরেন রায় বাড়ির নং : n0155 বয়স : 29 লিঙ্গ : পুরুষ	IJO1748581 ফটো উপলব্ধ	636 নাম : ভ্রমর রায় পিতার নাম: সুধীর রায় বাড়ির নং : n0155 বয়স : 51 লিঙ্গ : পুরুষ	IJO2535029 ফটো উপলব্ধ
637 নাম : ময়না রায় স্বামীর নাম: সুভাষ রায় বাড়ির নং : n0051 বয়স : 54 লিঙ্গ : মহিলা	FRL2809333 ফটো উপলব্ধ	638 নাম : সুভাষ রায় পিতার নাম: গুইরাম রায় বাড়ির নং : n0051 বয়স : 56 লিঙ্গ : পুরুষ	WB/37/250/195028 ফটো উপলব্ধ	639 নাম : বিদ্যুৎ রায় পিতার নাম: সাধন রায় বাড়ির নং : n0050 বয়স : 30 লিঙ্গ : পুরুষ	IJO1748730 ফটো উপলব্ধ
640 নাম : রমনী রায় স্বামীর নাম: সাধন রায় বাড়ির নং : n0050 বয়স : 56 লিঙ্গ : মহিলা	WB/37/250/195112 ফটো উপলব্ধ	641 নাম : সাধন রায় পিতার নাম: গুইরাম রায় বাড়ির নং : n0050 বয়স : 58 লিঙ্গ : পুরুষ	WB/37/250/195046 ফটো উপলব্ধ	642 নাম : মামনি রায় স্বামীর নাম: গৌতম রায় বাড়ির নং : n0049 বয়স : 33 লিঙ্গ : মহিলা	IJO1556406 ফটো উপলব্ধ
643 নাম : গৌতম রায় পিতার নাম: নাজির রায় বাড়ির নং : n0049 বয়স : 41 লিঙ্গ : পুরুষ	FRL2368728 ফটো উপলব্ধ	644 নাম : দিলীপ রায় পিতার নাম: নাজির রায় বাড়ির নং : n0049 বয়স : 48 লিঙ্গ : পুরুষ	FRL2809390 ফটো উপলব্ধ	645 নাম : বেলা রায় স্বামীর নাম: নাজির রায় বাড়ির নং : n0049 বয়স : 66 লিঙ্গ : মহিলা	WB/37/250/195213 ফটো উপলব্ধ
646 নাম : নাজির রায় পিতার নাম: বসন্ত রায় বাড়ির নং : n0049 বয়স : 68 লিঙ্গ : পুরুষ	WB/37/250/195526 ফটো উপলব্ধ	647 নাম : তপন রায় পিতার নাম: আকুল রায় বাড়ির নং : n0048 বয়স : 38 লিঙ্গ : পুরুষ	FRL2960326 ফটো উপলব্ধ	648 নাম : সন্ধ্যা রায় স্বামীর নাম: স্বপন রায় বাড়ির নং : n0048 বয়স : 43 লিঙ্গ : মহিলা	FRL2368496 ফটো উপলব্ধ
649 নাম : স্বপন রায় পিতার নাম: আকুল রায় বাড়ির নং : n0048 বয়স : 48 লিঙ্গ : পুরুষ	FRL2809291 ফটো উপলব্ধ	650 নাম : বিকাশ রায় পিতার নাম: রামপদ রায় বাড়ির নং : n0046 বয়স : 36 লিঙ্গ : পুরুষ	IJO0840009 ফটো উপলব্ধ	651 নাম : রামপদ রায় পিতার নাম: তরনী রায় বাড়ির নং : n0046 বয়স : 76 লিঙ্গ : পুরুষ	FRL1454412 ফটো উপলব্ধ
652 নাম : প্রতিমা রায় স্বামীর নাম: মধু রায় বাড়ির নং : n0045 বয়স : 30 লিঙ্গ : মহিলা	IJO1748656 ফটো উপলব্ধ	653 নাম : সুমিত্রা রায় স্বামীর নাম: নবীন রায় বাড়ির নং : n0045 বয়স : 36 লিঙ্গ : মহিলা	IJO0839894 ফটো উপলব্ধ	654 নাম : নবীন রায় পিতার নাম: গোপাল রায় বাড়ির নং : n0045 বয়স : 50 লিঙ্গ : পুরুষ	WB/37/250/195479 ফটো উপলব্ধ
655 নাম : ভক্ত রায় পিতার নাম: গোপাল রায় বাড়ির নং : n0045 বয়স : 54 লিঙ্গ : পুরুষ	WB/37/250/195438 ফটো উপলব্ধ	656 নাম : শিবানী রায় স্বামীর নাম: চিত্তরঞ্জন রায় বাড়ির নং : n0045 বয়স : 55 লিঙ্গ : মহিলা	WB/37/250/195138 ফটো উপলব্ধ	657 নাম : পুষ্প রায় স্বামীর নাম: গোপাল রায় বাড়ির নং : n0045 বয়স : 81 লিঙ্গ : মহিলা	WB/37/250/195140 ফটো উপলব্ধ
658 নাম : মনীকা রায় স্বামীর নাম: নাথু রায় বাড়ির নং : n0044 বয়স : 36 লিঙ্গ : মহিলা	IJO0840215 ফটো উপলব্ধ	659 নাম : নাথু রায় পিতার নাম: বাগাল রায় বাড়ির নং : n0044 বয়স : 44 লিঙ্গ : পুরুষ	FRL1932912 ফটো উপলব্ধ	660 নাম : সরস্বতী রায় স্বামীর নাম: পরেশ রায় বাড়ির নং : n0044 বয়স : 43 লিঙ্গ : মহিলা	FRL1932904 ফটো উপলব্ধ

বিধানসভা নির্বাচনক্ষেত্রের নং, নাম : 253-বড়জোড়া
ভাগ নং, নাম : 1-তেঁতুলিয়াডাঙ্গা, পোঃ-পিড়রাবনী

661	FRL145203	নাম : পরেশ রায় পিতার নাম: বাগাল রায় বাড়ির নং : n0044 বয়স : 55 লিঙ্গ : পুরুষ	ফটো উপলব্ধ	662	IJO1748714	নাম : পৌতম রায় পিতার নাম: মথুর রায় বাড়ির নং : n0044 বয়স : 36 লিঙ্গ : পুরুষ	ফটো উপলব্ধ	663	IJO1280858	নাম : উত্তম রায় পিতার নাম: মথুর রায় বাড়ির নং : n0044 বয়স : 36 লিঙ্গ : পুরুষ	ফটো উপলব্ধ
664	IJO1441542	নাম : বাপী রায় পিতার নাম: মথুর রায় বাড়ির নং : n0044 বয়স : 42 লিঙ্গ : পুরুষ	ফটো উপলব্ধ	665	WB/37/250/195095	নাম : মথুর রায় পিতার নাম: বাগাল রায় বাড়ির নং : n0044 বয়স : 61 লিঙ্গ : পুরুষ	ফটো উপলব্ধ	666	IJO1556463	নাম : লক্ষ্মী রায় পিতার নাম: জব্বর রায় বাড়ির নং : n0043 বয়স : 34 লিঙ্গ : মহিলা	ফটো উপলব্ধ
667	WB/37/250/195152	নাম : আরতি রায় স্বামীর নাম: রবি রায় বাড়ির নং : n0043 বয়স : 59 লিঙ্গ : মহিলা	ফটো উপলব্ধ	668	WB/37/250/195052	নাম : রবি রায় পিতার নাম: জব্বর রায় বাড়ির নং : n0043 বয়স : 61 লিঙ্গ : পুরুষ	ফটো উপলব্ধ	669	FRL2809374	নাম : শ্যামাপদ রায় পিতার নাম: মহাদেব রায় বাড়ির নং : n0182 বয়স : 46 লিঙ্গ : পুরুষ	ফটো উপলব্ধ
670	FRL2217503	নাম : বন্দনা রায় স্বামীর নাম: শ্যামাপদ রায় বাড়ির নং : n0182 বয়স : 41 লিঙ্গ : মহিলা	ফটো উপলব্ধ	671	IJO1180801	নাম : গণেশ রায় পিতার নাম: মহাদেব রায় বাড়ির নং : n0182 বয়স : 35 লিঙ্গ : পুরুষ	ফটো উপলব্ধ	672	IJO1441518	নাম : তনুশ্রী রায় স্বামীর নাম: গণেশ রায় বাড়ির নং : n0182 বয়স : 33 লিঙ্গ : মহিলা	ফটো উপলব্ধ
673	WB/37/250/195064	নাম : কম্পনা রায় স্বামীর নাম: অজিত রায় বাড়ির নং : n0183 বয়স : 66 লিঙ্গ : মহিলা	ফটো উপলব্ধ	674	IJO0839340	নাম : সমর রায় পিতার নাম: অজিত রায় বাড়ির নং : n0183 বয়স : 36 লিঙ্গ : পুরুষ	ফটো উপলব্ধ	675	IJO0839365	নাম : সাবিত্রী রায় স্বামীর নাম: নকুল রায় বাড়ির নং : n0183 বয়স : 40 লিঙ্গ : মহিলা	ফটো উপলব্ধ
676	WB/37/250/195623	নাম : নকুল রায় পিতার নাম: মনোহর রায় বাড়ির নং : n0183 বয়স : 51 লিঙ্গ : পুরুষ	ফটো উপলব্ধ	677	FRL1932615	নাম : গণেশ রায় পিতার নাম: অনাথ রায় বাড়ির নং : n0169 বয়স : 44 লিঙ্গ : পুরুষ	ফটো উপলব্ধ	678	FRL2368439	নাম : বকুল রায় স্বামীর নাম: গণেশ রায় বাড়ির নং : n0169 বয়স : 43 লিঙ্গ : মহিলা	ফটো উপলব্ধ
679	FRL2369981	নাম : শান্তনু রায় পিতার নাম: অনাথ রায় বাড়ির নং : n0169 বয়স : 41 লিঙ্গ : পুরুষ	ফটো উপলব্ধ	680	FRL2960458	নাম : বন্দনা রায় স্বামীর নাম: শান্তনু রায় বাড়ির নং : n0169 বয়স : 37 লিঙ্গ : মহিলা	ফটো উপলব্ধ	681	WB/37/250/195016	নাম : অমর রায় পিতার নাম: কালীচরণ রায় বাড়ির নং : n0173 বয়স : 73 লিঙ্গ : পুরুষ	ফটো উপলব্ধ
682	FRL2809267	নাম : বকুল রায় স্বামীর নাম: অমর রায় বাড়ির নং : n0173 বয়স : 67 লিঙ্গ : মহিলা	ফটো উপলব্ধ	683	WB/37/250/195011	নাম : শিবু রায় পিতার নাম: কালীচরণ রায় বাড়ির নং : n0174 বয়স : 75 লিঙ্গ : পুরুষ	ফটো উপলব্ধ	684	FRL2809309	নাম : আশালতা রায় স্বামীর নাম: শিবু রায় বাড়ির নং : n0174 বয়স : 71 লিঙ্গ : মহিলা	ফটো উপলব্ধ
685	WB/37/250/195499	নাম : সুনীল রায় পিতার নাম: শিবু রায় বাড়ির নং : n0174 বয়স : 52 লিঙ্গ : পুরুষ	ফটো উপলব্ধ	686	FRL2368561	নাম : তরুণ রায় পিতার নাম: শিবু রায় বাড়ির নং : n0174 বয়স : 43 লিঙ্গ : পুরুষ	ফটো উপলব্ধ	687	FRL3044179	নাম : বরুণ রায় পিতার নাম: শিবু রায় বাড়ির নং : n0174 বয়স : 37 লিঙ্গ : পুরুষ	ফটো উপলব্ধ
688	IJO1661065	নাম : মাধবী রায় স্বামীর নাম: বরুণ রায় বাড়ির নং : n0174 বয়স : 39 লিঙ্গ : মহিলা	ফটো উপলব্ধ	689	IJO1373299	নাম : মানিক রায় পিতার নাম: শিবু রায় বাড়ির নং : n0174 বয়স : 35 লিঙ্গ : পুরুষ	ফটো উপলব্ধ	690	IJO1661032	নাম : পূর্ণিমা রায় স্বামীর নাম: তরুণ রায় বাড়ির নং : n0174 বয়স : 32 লিঙ্গ : মহিলা	ফটো উপলব্ধ

691 নাম : সুমিত্রা রায় স্বামীর নাম: বঙ্কিম রায় বাড়ির নং : n0175 বয়স : 52 লিঙ্গ : মহিলা	WB/37/250/195149	ফটো উপলব্ধ	692 নাম : নাডু রায় পিতার নাম: বঙ্কিম রায় বাড়ির নং : n0175 বয়স : 44 লিঙ্গ : পুরুষ	FRL2809465	ফটো উপলব্ধ	693 নাম : রীনা রায় স্বামীর নাম: নাডু রায় বাড়ির নং : n0175 বয়স : 37 লিঙ্গ : মহিলা	IJO0840173	ফটো উপলব্ধ
694 নাম : সাগর রায় পিতার নাম: বঙ্কিম রায় বাড়ির নং : n0175 বয়স : 43 লিঙ্গ : পুরুষ	FRL2368819	ফটো উপলব্ধ	695 নাম : গৌতম রায় পিতার নাম: বঙ্কিম রায় বাড়ির নং : n0175 বয়স : 37 লিঙ্গ : পুরুষ	FRL2960425	ফটো উপলব্ধ	696 নাম : মমতা রায় স্বামীর নাম: গৌতম রায় বাড়ির নং : n0175 বয়স : 33 লিঙ্গ : মহিলা	IJO1661255	ফটো উপলব্ধ
697 নাম : সুলেখা রায় স্বামীর নাম: সাগরচন্দ্র রায় বাড়ির নং : n0175 বয়স : 40 লিঙ্গ : মহিলা	FRL2368827	ফটো উপলব্ধ	698 নাম : উর্মিলা রায় স্বামীর নাম: বাউল রায় বাড়ির নং : n0176 বয়স : 71 লিঙ্গ : মহিলা	WB/37/250/195062	ফটো উপলব্ধ	699 নাম : রামপদ রায় পিতার নাম: বাউল রায় বাড়ির নং : n0176 বয়স : 57 লিঙ্গ : পুরুষ	WB/37/250/195022	ফটো উপলব্ধ
700 নাম : চায়না রায় স্বামীর নাম: রামপদ রায় বাড়ির নং : n0176 বয়স : 54 লিঙ্গ : মহিলা	WB/37/250/195063	ফটো উপলব্ধ	701 নাম : লক্ষ্মন রায় পিতার নাম: বাউল রায় বাড়ির নং : n0176 বয়স : 51 লিঙ্গ : পুরুষ	WB/37/250/195170	ফটো উপলব্ধ	702 নাম : রীণা রায় স্বামীর নাম: লক্ষ্মন রায় বাড়ির নং : n0176 বয়স : 43 লিঙ্গ : মহিলা	FRL1932789	ফটো উপলব্ধ
703 নাম : শক্রিয় রায় পিতার নাম: বাউল রায় বাড়ির নং : n0176 বয়স : 43 লিঙ্গ : পুরুষ	FRL2368629	ফটো উপলব্ধ	704 নাম : রেনুকা রায় স্বামীর নাম: মথুর রায় বাড়ির নং : n0194 বয়স : 55 লিঙ্গ : মহিলা	WB/37/250/195262	ফটো উপলব্ধ	705 নাম : ছবি রায় স্বামীর নাম: হারাধন রায় বাড়ির নং : n0217 বয়স : 34 লিঙ্গ : মহিলা	IJO1556398	ফটো উপলব্ধ
706 নাম : পতিত রায় পিতার নাম: শিশুগোপাল রায় বাড়ির নং : n0165 বয়স : 41 লিঙ্গ : পুরুষ	FRL2368595	ফটো উপলব্ধ	707 নাম : প্রিয়ান্বিতা রায় স্বামীর নাম: পতিত রায় বাড়ির নং : n0165 বয়স : 33 লিঙ্গ : মহিলা	IJO1661198	ফটো উপলব্ধ	708 নাম : রীতা রায় স্বামীর নাম: ত্রিভঙ্গ রায় বাড়ির নং : n0166 বয়স : 54 লিঙ্গ : মহিলা	WB/37/250/195118	ফটো উপলব্ধ
709 নাম : পারুল রায় স্বামীর নাম: সুধীর রায় বাড়ির নং : n0168 বয়স : 76 লিঙ্গ : মহিলা	WB/37/250/195111	ফটো উপলব্ধ	710 নাম : বালিকা রায় স্বামীর নাম: অনাথ রায় বাড়ির নং : n0169 বয়স : 79 লিঙ্গ : মহিলা	WB/37/250/195141	ফটো উপলব্ধ	711 নাম : চন্দনা রায় স্বামীর নাম: দিলীপ রায় বাড়ির নং : n0049 বয়স : 37 লিঙ্গ : মহিলা	IJO0840058	ফটো উপলব্ধ
712 নাম : বিনীতা রায় স্বামীর নাম: অভিষেক রায় বাড়ির নং : এন0158 বয়স : 25 লিঙ্গ : মহিলা	IJO2318772	ফটো উপলব্ধ	713 নাম : শিবানী রায় স্বামীর নাম: মানিক রায় বাড়ির নং : n0156 বয়স : 29 লিঙ্গ : মহিলা	IJO1908300	ফটো উপলব্ধ	714 নাম : অভিজিৎ রায় পিতার নাম: বরেন রায় বাড়ির নং : n0155 বয়স : 28 লিঙ্গ : পুরুষ	IJO1908292	ফটো উপলব্ধ
715 নাম : বিদ্যাৎ রায় পিতার নাম: মদন রায় বাড়ির নং : n0231 বয়স : 27 লিঙ্গ : পুরুষ	IJO1908136	ফটো উপলব্ধ	716 নাম : সুলোচনা রায় স্বামীর নাম: বিদ্যাৎ রায় বাড়ির নং : এন0231 বয়স : 20 লিঙ্গ : মহিলা	IJO2450898	ফটো উপলব্ধ	717 নাম : বুনু রায় স্বামীর নাম: তপন রায় বাড়ির নং : n0234 বয়স : 31 লিঙ্গ : মহিলা	WSU1570126	ফটো উপলব্ধ
718 নাম : উৎপল রায় পিতার নাম: তারাপদ রায় বাড়ির নং : n0235 বয়স : 27 লিঙ্গ : পুরুষ	IJO1908128	ফটো উপলব্ধ	719 নাম : দুলালী রায় স্বামীর নাম: উৎপল রায় বাড়ির নং : এন0235 বয়স : 21 লিঙ্গ : মহিলা	IJO2450476	ফটো উপলব্ধ	720 নাম : চন্দনা রায় স্বামীর নাম: তপন রায় বাড়ির নং : n0236 বয়স : 31 লিঙ্গ : মহিলা	IJO1908144	ফটো উপলব্ধ

বিধানসভা নির্বাচনক্ষেত্রের নং, নাম : 253-বড়জোড়া
ভাগ নং, নাম : 1-তেঁতুলিয়াডাঙ্গা, পোঃ-পিড়রাবনী

721	IJO2321784	নাম : বৃধন রায় পিতার নাম: সুভাষ রায় বাড়ির নং : এন0051 বয়স : 23 লিঙ্গ : পুরুষ	ফটো উপলব্ধ	722	IJO2252955	নাম : পূজা রায় স্বামীর নাম: সুজয় রায় বাড়ির নং : এন0160 বয়স : 24 লিঙ্গ : মহিলা	ফটো উপলব্ধ	723	IJO2253128	নাম : রমেশ রায় পিতার নাম: হারধান রায় বাড়ির নং : এন0160 বয়স : 24 লিঙ্গ : পুরুষ	ফটো উপলব্ধ
724	IJO1930692	নাম : চন্দনা রায় স্বামীর নাম: উত্তম রায় বাড়ির নং : n0044 বয়স : 26 লিঙ্গ : মহিলা	ফটো উপলব্ধ	725	IJO1930718	নাম : সরস্বতী রায় স্বামীর নাম: সুভাষ রায় বাড়ির নং : n0157 বয়স : 34 লিঙ্গ : মহিলা	ফটো উপলব্ধ	726	IJO1930775	নাম : মিলন রায় মায়ের নাম: রীতা রায় বাড়ির নং : n0166 বয়স : 26 লিঙ্গ : পুরুষ	ফটো উপলব্ধ
727	IJO1822865	নাম : সুরেশ রায় পিতার নাম: হারধান রায় বাড়ির নং : n0160 বয়স : 29 লিঙ্গ : পুরুষ	ফটো উপলব্ধ	728	IJO1822873	নাম : চাঁপা রায় স্বামীর নাম: শ্রীকান্ত রায় বাড়ির নং : n0181 বয়স : 31 লিঙ্গ : মহিলা	ফটো উপলব্ধ	729	WB/37/250/195044	নাম : মদন রায় পিতার নাম: রাখহরি রায় বাড়ির নং : n0166 বয়স : 56 লিঙ্গ : পুরুষ	ফটো উপলব্ধ
730	IJO1373224	নাম : জগন্নাথ রায় পিতার নাম: সুবীর রায় বাড়ির নং : n0168 বয়স : 33 লিঙ্গ : পুরুষ	ফটো উপলব্ধ	731	IJO1823137	নাম : হীরা রায় পিতার নাম: কৃষ্ণগোপাল রায় বাড়ির নং : n0189 বয়স : 29 লিঙ্গ : মহিলা	ফটো উপলব্ধ	732	YYS1625342	নাম : রীনা রায় স্বামীর নাম: মনোজ রায় বাড়ির নং : n0160 বয়স : 27 লিঙ্গ : মহিলা	ফটো উপলব্ধ
733	FRL1932920	নাম : শ্রীকান্ত রায় পিতার নাম: সুদন রায় বাড়ির নং : n0181 বয়স : 45 লিঙ্গ : পুরুষ	ফটো উপলব্ধ	734	WB/37/250/195606	নাম : স্বপন রায় পিতার নাম: অনাথ রায় বাড়ির নং : n0169 বয়স : 58 লিঙ্গ : পুরুষ	ফটো উপলব্ধ	735	IJO2252880	নাম : সৌরভ রায় পিতার নাম: চিত্তরঞ্জন রায় বাড়ির নং : এন0045 বয়স : 25 লিঙ্গ : পুরুষ	ফটো উপলব্ধ
736	RQC1335058	নাম : সুগন্যা রাজারাম রায় স্বামীর নাম: বিপিন রায় বাড়ির নং : এন0046 বয়স : 29 লিঙ্গ : মহিলা	ফটো উপলব্ধ	737	IJO2253102	নাম : প্রিয়া রায় স্বামীর নাম: ক্ষেত্রনাথ রায় বাড়ির নং : এন0159 বয়স : 24 লিঙ্গ : মহিলা	ফটো উপলব্ধ	738	IJO2253144	নাম : অরুণ রায় পিতার নাম: মথুর রায় বাড়ির নং : এন0194 বয়স : 24 লিঙ্গ : পুরুষ	ফটো উপলব্ধ
739	IJO2253011	নাম : সুমিত্রা রায় স্বামীর নাম: মিতন রায় বাড়ির নং : এন0043 বয়স : 24 লিঙ্গ : মহিলা	ফটো উপলব্ধ	740	IJO2253052	নাম : অজয় রায় পিতার নাম: বাসুদেব রায় বাড়ির নং : এন0162 বয়স : 23 লিঙ্গ : পুরুষ	ফটো উপলব্ধ	741	IJO2253094	নাম : অভিষেক রায় পিতার নাম: আনন্দ রায় বাড়ির নং : এন0158 বয়স : 24 লিঙ্গ : পুরুষ	ফটো উপলব্ধ
742	FRL2368637	নাম : ধনঞ্জয় রায় পিতার নাম: বাউল রায় বাড়ির নং : মৌজা-অতীরামপুর বয়স : 38 লিঙ্গ : পুরুষ	ফটো উপলব্ধ	743	IJO2253037	নাম : সূতপা রায় স্বামীর নাম: সুরেশ রায় বাড়ির নং : এন0160 বয়স : 26 লিঙ্গ : মহিলা	ফটো উপলব্ধ	744	FRL2368587	নাম : কাজল রায় স্বামীর নাম: স্বপন রায় বাড়ির নং : n0165 বয়স : 43 লিঙ্গ : মহিলা	ফটো উপলব্ধ
745	IJO2046092	নাম : সুমিত্রা দলুই রায় স্বামীর নাম: অমল রায় বাড়ির নং : n0155 বয়স : 30 লিঙ্গ : মহিলা	ফটো উপলব্ধ	746	IJO1281138	নাম : ঝুমা রায় স্বামীর নাম: ভ্রমর রায় বাড়ির নং : n0155 বয়স : 40 লিঙ্গ : মহিলা	ফটো উপলব্ধ	747	FRL2368546	নাম : চায়না রায় স্বামীর নাম: ধীরেন রায় বাড়ির নং : n0155 বয়স : 43 লিঙ্গ : মহিলা	ফটো উপলব্ধ
748	IJO2447993	নাম : রাহুল রায় পিতার নাম: ভ্রমর রায় বাড়ির নং : এন0155 বয়স : 22 লিঙ্গ : পুরুষ	ফটো উপলব্ধ	749	WB/37/250/195061	নাম : লক্ষ্মীপদ রায় পিতার নাম: রঞ্জন রায় বাড়ির নং : n0156 বয়স : 61 লিঙ্গ : পুরুষ	ফটো উপলব্ধ	750	WB/37/250/195139	নাম : কাজল রায় স্বামীর নাম: লক্ষ্মীপদ রায় বাড়ির নং : n0156 বয়স : 55 লিঙ্গ : মহিলা	ফটো উপলব্ধ

751	FRL2666568	752	WB/37/250/195021	753	WB/37/250/195137
নাম : মানিক রায় পিতার নাম: লক্ষীপদ রায় বাড়ির নং : n0156 বয়স : 38 লিঙ্গ : পুরুষ	ফটো উপলব্ধ	নাম : অমর রায় পিতার নাম: কালীচরণ রায় বাড়ির নং : n0157 বয়স : 66 লিঙ্গ : পুরুষ	ফটো উপলব্ধ	নাম : মঞ্জলা রায় স্বামীর নাম: অমর রায় বাড়ির নং : n0157 বয়স : 61 লিঙ্গ : মহিলা	ফটো উপলব্ধ
754	IJO1661149	755	WB/37/250/195388	756	WB/37/250/195102
নাম : সুভাষ রায় পিতার নাম: অমর রায় বাড়ির নং : n0157 বয়স : 32 লিঙ্গ : পুরুষ	ফটো উপলব্ধ	নাম : আনন্দ রায় পিতার নাম: ভিখারী রায় বাড়ির নং : n0158 বয়স : 56 লিঙ্গ : পুরুষ	ফটো উপলব্ধ	নাম : কল্যাণী রায় স্বামীর নাম: আনন্দ রায় বাড়ির নং : n0158 বয়স : 51 লিঙ্গ : মহিলা	ফটো উপলব্ধ
757	WB/37/250/195476	758	FRL2368504	759	FRL2368512
নাম : ধীরেন রায় পিতার নাম: ভিখারী রায় বাড়ির নং : n0158 বয়স : 50 লিঙ্গ : পুরুষ	ফটো উপলব্ধ	নাম : রুপা রায় পিতার নাম: ভিখারী রায় বাড়ির নং : n0158 বয়স : 44 লিঙ্গ : পুরুষ	ফটো উপলব্ধ	নাম : রুপালী রায় স্বামীর নাম: রুপা রায় বাড়ির নং : n0158 বয়স : 43 লিঙ্গ : মহিলা	ফটো উপলব্ধ
760	FRL2368520	761	FRL2666592	762	WB/37/250/195284
নাম : সুনীল রায় পিতার নাম: ভিখারী রায় বাড়ির নং : n0158 বয়স : 41 লিঙ্গ : পুরুষ	ফটো উপলব্ধ	নাম : দীপালী রায় স্বামীর নাম: সুনীল রায় বাড়ির নং : n0158 বয়স : 38 লিঙ্গ : মহিলা	ফটো উপলব্ধ	নাম : অনিল রায় পিতার নাম: দৌল রায় বাড়ির নং : n0159 বয়স : 71 লিঙ্গ : পুরুষ	ফটো উপলব্ধ
763	WB/37/250/195098	764	IJO1661156	765	WB/37/250/195605
নাম : মঞ্জলা রায় স্বামীর নাম: অনিল রায় বাড়ির নং : n0159 বয়স : 69 লিঙ্গ : মহিলা	ফটো উপলব্ধ	নাম : ক্ষেত্রনাথ রায় পিতার নাম: অনিল রায় বাড়ির নং : n0159 বয়স : 29 লিঙ্গ : পুরুষ	ফটো উপলব্ধ	নাম : অসিত রায় পিতার নাম: ক্ষুদিরাম রায় বাড়ির নং : n0160 বয়স : 69 লিঙ্গ : পুরুষ	ফটো উপলব্ধ
766	WB/37/250/195374	767	IJO1556281	768	WB/37/250/195586
নাম : মাধবী রায় স্বামীর নাম: অসিত রায় বাড়ির নং : n0160 বয়স : 61 লিঙ্গ : মহিলা	ফটো উপলব্ধ	নাম : সুজয় রায় পিতার নাম: অসিত রায় বাড়ির নং : n0160 বয়স : 33 লিঙ্গ : পুরুষ	ফটো উপলব্ধ	নাম : হারাধন রায় পিতার নাম: ক্ষুদিরাম রায় বাড়ির নং : n0160 বয়স : 56 লিঙ্গ : পুরুষ	ফটো উপলব্ধ
769	WB/37/250/195587	770	WB/37/250/195176	771	FRL2666543
নাম : সুমিত্রা রায় স্বামীর নাম: হারাধন রায় বাড়ির নং : n0160 বয়স : 51 লিঙ্গ : মহিলা	ফটো উপলব্ধ	নাম : মালতী রায় স্বামীর নাম: ভরত রায় বাড়ির নং : n0160 বয়স : 66 লিঙ্গ : মহিলা	ফটো উপলব্ধ	নাম : মনোজ রায় মায়ের নাম: মালতী রায় বাড়ির নং : n0160 বয়স : 38 লিঙ্গ : পুরুষ	ফটো উপলব্ধ
772	FRL2368462	773	IJO1556299	774	WB/37/250/195121
নাম : ধনঞ্জয় রায় পিতার নাম: ভরত রায় বাড়ির নং : n0160 বয়স : 44 লিঙ্গ : পুরুষ	ফটো উপলব্ধ	নাম : সরস্বতী রায় স্বামীর নাম: ধনঞ্জয় রায় বাড়ির নং : n0160 বয়স : 37 লিঙ্গ : মহিলা	ফটো উপলব্ধ	নাম : কুড়ানী রায় স্বামীর নাম: সুবল রায় বাড়ির নং : n0161 বয়স : 81 লিঙ্গ : মহিলা	ফটো উপলব্ধ
775	FRL2368876	776	FRL2666535	777	WB/37/250/195525
নাম : মথুর রায় পিতার নাম: সুবল রায় বাড়ির নং : n0161 বয়স : 56 লিঙ্গ : পুরুষ	ফটো উপলব্ধ	নাম : ময়না রায় স্বামীর নাম: মথুর রায় বাড়ির নং : n0161 বয়স : 38 লিঙ্গ : মহিলা	ফটো উপলব্ধ	নাম : মহাদেব রায় পিতার নাম: সুবল রায় বাড়ির নং : n0161 বয়স : 49 লিঙ্গ : পুরুষ	ফটো উপলব্ধ
778	FRL1454610	779	FRL1455286	780	WB/37/250/195119
নাম : সুমিত্রা রায় স্বামীর নাম: বাসুদেব রায় বাড়ির নং : n0162 বয়স : 46 লিঙ্গ : মহিলা	ফটো উপলব্ধ	নাম : বাউল রায় পিতার নাম: জবর রায় বাড়ির নং : n0163 বয়স : 56 লিঙ্গ : পুরুষ	ফটো উপলব্ধ	নাম : জয়ন্তী রায় স্বামীর নাম: বাউল রায় বাড়ির নং : n0163 বয়স : 51 লিঙ্গ : মহিলা	ফটো উপলব্ধ

বিধানসভা নির্বাচনক্ষেত্রের নং, নাম : 253-বড়জোড়া
ভাগ নং, নাম : 1-তেঁতুলিয়াডাঙ্গা, পোঃ-পিড়রাবনী

781 নাম : দিলীপ রায় পিতার নাম: জবর রায় বাড়ির নং : n0163 বয়স : 52 লিঙ্গ : পুরুষ	FRL2368678 ফটো উপলব্ধ	782 নাম : দুলালী রায় স্বামীর নাম: দিলীপ রায় বাড়ির নং : n0163 বয়স : 44 লিঙ্গ : মহিলা	FRL2368686 ফটো উপলব্ধ	783 নাম : সত্যজিৎ রায় পিতার নাম: বাউল রায় বাড়ির নং : এন0163 বয়স : 23 লিঙ্গ : পুরুষ	IJO2450567 ফটো উপলব্ধ
784 নাম : বিশ্বজিৎ রায় পিতার নাম: দিলীপ রায় বাড়ির নং : এন0163 বয়স : 20 লিঙ্গ : পুরুষ	IJO2451276 ফটো উপলব্ধ	785 নাম : অর্চনা রায় স্বামীর নাম: শিল্প রায় বাড়ির নং : n0164 বয়স : 41 লিঙ্গ : মহিলা	FRL2368660 ফটো উপলব্ধ	786 নাম : হাবল রায় পিতার নাম: গোবর্ধন রায় বাড়ির নং : n0164 বয়স : 42 লিঙ্গ : পুরুষ	FRL2370021 ফটো উপলব্ধ
787 নাম : কুমা রায় স্বামীর নাম: হাবল রায় বাড়ির নং : n0164 বয়স : 38 লিঙ্গ : মহিলা	FRL2666618 ফটো উপলব্ধ	788 নাম : বেলা রায় স্বামীর নাম: কৃষ্ণ রায় বাড়ির নং : n0165 বয়স : 65 লিঙ্গ : মহিলা	WB/37/250/195117 ফটো উপলব্ধ	789 নাম : শম্ভুনাথ রায় পিতার নাম: কৃষ্ণ রায় বাড়ির নং : n0165 বয়স : 49 লিঙ্গ : পুরুষ	WB/37/250/195403 ফটো উপলব্ধ
790 নাম : স্বপন রায় পিতার নাম: কৃষ্ণ রায় বাড়ির নং : n0165 বয়স : 44 লিঙ্গ : পুরুষ	FRL1932763 ফটো উপলব্ধ	791 নাম : দীপক রায় পিতার নাম: পরেশ রায় বাড়ির নং : এন0044 বয়স : 23 লিঙ্গ : পুরুষ	IJO2252898 ফটো উপলব্ধ	792 নাম : চয়ন রায় পিতার নাম: অমর রায় বাড়ির নং : এন0157 বয়স : 27 লিঙ্গ : পুরুষ	IJO2252914 ফটো উপলব্ধ
793 নাম : চায়না রায় স্বামীর নাম: গৌতম রায় বাড়ির নং : n0044 বয়স : 36 লিঙ্গ : মহিলা	UZI2015865 ফটো উপলব্ধ	794 নাম : মনজুড়া রায় স্বামীর নাম: জগন্নাথ রায় বাড়ির নং : এন0168 বয়স : 27 লিঙ্গ : মহিলা	IJO2252872 ফটো উপলব্ধ	795 নাম : পদ্মা রায় অন্যান্য: রবি রায় বাড়ির নং : এন0043 বয়স : 27 লিঙ্গ : মহিলা	IJO2029312 ফটো উপলব্ধ
796 নাম : সুব্রত রায় পিতার নাম: স্বপন রায় বাড়ির নং : এন0169 বয়স : 26 লিঙ্গ : পুরুষ	IJO2029403 ফটো উপলব্ধ	797 নাম : ধনঞ্জয় রায় পিতার নাম: রবি রায় বাড়ির নং : এন0043 বয়স : 30 লিঙ্গ : পুরুষ	IJO2029239 ফটো উপলব্ধ	798 নাম : সারথি রায় পিতার নাম: পঞ্চ রায় বাড়ির নং : n0181 বয়স : 66 লিঙ্গ : মহিলা	WB/37/250/195319 ফটো উপলব্ধ
799 নাম : ববিতা রায় স্বামীর নাম: হারাধন রায় বাড়ির নং : n0187 বয়স : 59 লিঙ্গ : মহিলা	FRL2809481 ফটো উপলব্ধ	800 নাম : ভোলানাথ রায় পিতার নাম: কৃষ্ণগোপাল রায় বাড়ির নং : এন0189 বয়স : 33 লিঙ্গ : পুরুষ	IJO1373141 ফটো উপলব্ধ	801 নাম : শম্পা রায় পিতার নাম: মথুর রায় বাড়ির নং : এন0194 বয়স : 25 লিঙ্গ : মহিলা	IJO2029221 ফটো উপলব্ধ
802 নাম : মিতন রায় পিতার নাম: রবি রায় বাড়ির নং : এন0043 বয়স : 29 লিঙ্গ : পুরুষ	IJO2029320 ফটো উপলব্ধ	803 নাম : শিল্পি রায় পিতার নাম: গোবর্ধন রায় বাড়ির নং : n0164 বয়স : 50 লিঙ্গ : পুরুষ	WB/37/250/195171 ফটো উপলব্ধ	804 নাম : নূপুর হালদার স্বামীর নাম: নিতাই হালদার বাড়ির নং : n0189 বয়স : 29 লিঙ্গ : মহিলা	IJO1974120 ফটো উপলব্ধ
805 নাম : রীতা রায় স্বামীর নাম: শম্ভুনাথ রায় বাড়ির নং : n0165 বয়স : 41 লিঙ্গ : মহিলা	FRL2368579 ফটো উপলব্ধ	806 নাম : চয়ন রায় পিতার নাম: স্বপন রায় বাড়ির নং : এন0165 বয়স : 23 লিঙ্গ : পুরুষ	IJO2450930 ফটো উপলব্ধ	807 নাম : কার্তিক রায় পিতার নাম: শম্ভু রায় বাড়ির নং : এন0165 বয়স : 22 লিঙ্গ : পুরুষ	IJO2450609 ফটো উপলব্ধ
808 নাম : মামনি রায় স্বামীর নাম: চয়ন রায় বাড়ির নং : এন0165 বয়স : 20 লিঙ্গ : মহিলা	IJO2447753 ফটো উপলব্ধ	809 নাম : জিৎ রায় পিতার নাম: স্বপন রায় বাড়ির নং : এন0165 বয়স : 20 লিঙ্গ : পুরুষ	IJO2450757 ফটো উপলব্ধ	810 নাম : ময়না রায় স্বামীর নাম: নিমাই রায় বাড়ির নং : n0184 বয়স : 33 লিঙ্গ : মহিলা	IJO1748664 ফটো উপলব্ধ

বিধানসভা নির্বাচনক্ষেত্রের নং, নাম : 253-বড়জোড়া
ভাগ নং, নাম : 1-তেঁতুলিয়াডাঙ্গা, পোঃ-পিড়রাবনী

811	IJO1822840	নাম : উত্তম রায় পিতার নাম: অসিত রায় বাড়ির নং : n0160 বয়স : 28 লিঙ্গ : পুরুষ	ফটো উপলব্ধ	812	IJO2450633	নাম : দেবশীষ রায় পিতার নাম: ধনঞ্জয় রায় বাড়ির নং : এন0160 বয়স : 20 লিঙ্গ : পুরুষ	ফটো উপলব্ধ	813	FRL3044161	নাম : সীমা রায় স্বামীর নাম: মহাদেব রায় বাড়ির নং : n0161 বয়স : 37 লিঙ্গ : মহিলা	ফটো উপলব্ধ
814	FRL1454719	নাম : লাবি রায় স্বামীর নাম: রামপদ রায় বাড়ির নং : n0046 বয়স : 71 লিঙ্গ : মহিলা	ফটো উপলব্ধ	815	IJO0839878	নাম : বন্দনা রায় স্বামীর নাম: ভক্ত রায় বাড়ির নং : n0045 বয়স : 36 লিঙ্গ : মহিলা	ফটো উপলব্ধ	816	FRL2666501	নাম : উত্তম রায় পিতার নাম: বঙ্কিম রায় বাড়ির নং : n0175 বয়স : 35 লিঙ্গ : পুরুষ	ফটো উপলব্ধ
817	IJO1823152	নাম : কুসুম রায় স্বামীর নাম: বিদ্যুৎ রায় বাড়ির নং : n0050 বয়স : 28 লিঙ্গ : মহিলা	ফটো উপলব্ধ	818	IJO1823095	নাম : বন্দনা রায় স্বামীর নাম: বিকাশ রায় বাড়ির নং : n0046 বয়স : 35 লিঙ্গ : মহিলা	ফটো উপলব্ধ	819	IJO1822972	নাম : বিপিন রায় পিতার নাম: রামপদ রায় বাড়ির নং : n0046 বয়স : 28 লিঙ্গ : পুরুষ	ফটো উপলব্ধ
820	WB/37/250/195115	নাম : সুমিত্রা রায় স্বামীর নাম: স্বপন রায় বাড়ির নং : n0169 বয়স : 56 লিঙ্গ : মহিলা	ফটো উপলব্ধ	821	IJO2393882	নাম : বন্দনা রায় স্বামীর নাম: সুরত রায় বাড়ির নং : এন0169 বয়স : 22 লিঙ্গ : মহিলা	ফটো উপলব্ধ	822	IJO2393791	নাম : বিজয় রায় পিতার নাম: গনেশ রায় বাড়ির নং : এন0169 বয়স : 23 লিঙ্গ : পুরুষ	ফটো উপলব্ধ
823	IJO2393825	নাম : গৌরী রায় স্বামীর নাম: বিজয় রায় বাড়ির নং : এন0169 বয়স : 23 লিঙ্গ : মহিলা	ফটো উপলব্ধ	824	IJO1281161	নাম : দীনেশ রায় পিতার নাম: প্রদীপ কুমার রায় বাড়ির নং : অভিরামপুর বয়স : 36 লিঙ্গ : পুরুষ	ফটো উপলব্ধ	825	IJO2394104	নাম : পদ্মিনী দেবশর্মা স্বামীর নাম: তপন দেবশর্মা বাড়ির নং : এন0096 বয়স : 24 লিঙ্গ : মহিলা	ফটো উপলব্ধ
826	WB/37/250/195029	নাম : বিজয় দেবশর্মা পিতার নাম: গঙ্গাধর দেবশর্মা বাড়ির নং : n0142 বয়স : 50 লিঙ্গ : পুরুষ	ফটো উপলব্ধ	827	IJO1822949	নাম : বিধান দেবশর্মা পিতার নাম: নন্দলাল দেবশর্মা বাড়ির নং : n0142 বয়স : 28 লিঙ্গ : পুরুষ	ফটো উপলব্ধ	828	FRL1933332	নাম : পীযুষ দেবশর্মা পিতার নাম: গঙ্গাধর দেবশর্মা বাড়ির নং : n0142 বয়স : 41 লিঙ্গ : পুরুষ	ফটো উপলব্ধ
829	IJO2029387	নাম : টুম্পা শর্মা পিতার নাম: নন্দ শর্মা বাড়ির নং : এন0142 বয়স : 25 লিঙ্গ : মহিলা	ফটো উপলব্ধ	830	WB/37/250/195371	নাম : গীতা শর্মা স্বামীর নাম: গঙ্গাধর শর্মা বাড়ির নং : n0142 বয়স : 86 লিঙ্গ : মহিলা	ফটো উপলব্ধ	831	WB/37/250/195415	নাম : নন্দদুলাল শর্মা পিতার নাম: গঙ্গাধর শর্মা বাড়ির নং : n0142 বয়স : 61 লিঙ্গ : পুরুষ	ফটো উপলব্ধ
832	WB/37/250/195372	নাম : চন্দনা শর্মা স্বামীর নাম: নন্দদুলাল শর্মা বাড়ির নং : n0142 বয়স : 56 লিঙ্গ : মহিলা	ফটো উপলব্ধ	833	IJO1661230	নাম : তপন দেবশর্মা পিতার নাম: মধুসূদন দেবশর্মা বাড়ির নং : n0096 বয়স : 30 লিঙ্গ : পুরুষ	ফটো উপলব্ধ	834	WB/37/250/195227	নাম : স্বপন দেবশর্মা পিতার নাম: গঙ্গাধর দেবশর্মা বাড়ির নং : n0096 বয়স : 53 লিঙ্গ : পুরুষ	ফটো উপলব্ধ
835	WB/37/250/195318	নাম : চাপারানী শর্মা স্বামীর নাম: মধুসূদন শর্মা বাড়ির নং : n0096 বয়স : 77 লিঙ্গ : মহিলা	ফটো উপলব্ধ	836	FRL2369197	নাম : গোলাপ দেবশর্মা স্বামীর নাম: স্বপনদেব দেবশর্মা বাড়ির নং : n0096 বয়স : 43 লিঙ্গ : মহিলা	ফটো উপলব্ধ	837	IJO2447928	নাম : জীৎ দেবশর্মা পিতার নাম: স্বপন দেবশর্মা বাড়ির নং : এন0096 বয়স : 20 লিঙ্গ : পুরুষ	ফটো উপলব্ধ
838	IJO1180843	নাম : অর্পনা শীট স্বামীর নাম: নাথুরাম শীট বাড়ির নং : n0123 বয়স : 41 লিঙ্গ : মহিলা	ফটো উপলব্ধ	839	IJO1441559	নাম : পরেশ বাঙ্গাল পিতার নাম: ফটিক বাঙ্গাল বাড়ির নং : n0123 বয়স : 34 লিঙ্গ : পুরুষ	ফটো উপলব্ধ	840	IJO1180728	নাম : গৌতম বাঙ্গাল পিতার নাম: ফটিক বাঙ্গাল বাড়ির নং : n0123 বয়স : 35 লিঙ্গ : পুরুষ	ফটো উপলব্ধ

841 নাম : হরেকৃষ্ণ বাঙ্গাল পিতার নাম: ফটিক বাঙ্গাল বাড়ির নং : n0123 বয়স : 38 লিঙ্গ : পুরুষ	IJO1180678 ফটো উপলব্ধ	842 নাম : ফটিক বাঙ্গাল পিতার নাম: করুণা বাঙ্গাল বাড়ির নং : n0123 বয়স : 61 লিঙ্গ : পুরুষ	FRL2809754 ফটো উপলব্ধ	843 নাম : মটরী শীট স্বামীর নাম: বংশী শীট বাড়ির নং : n0123 বয়স : 76 লিঙ্গ : মহিলা	FRL1446798 ফটো উপলব্ধ
844 নাম : রামপদ সীট পিতার নাম: করালী সীট বাড়ির নং : n0128 বয়স : 66 লিঙ্গ : পুরুষ	WB/37/250/195005 ফটো উপলব্ধ	845 নাম : শান্তিময়ী সীট স্বামীর নাম: রামপদ সীট বাড়ির নং : n0128 বয়স : 61 লিঙ্গ : মহিলা	WB/37/250/195497 ফটো উপলব্ধ	846 নাম : সব্যসাচী সীট পিতার নাম: রামপদ সীট বাড়ির নং : n0128 বয়স : 44 লিঙ্গ : পুরুষ	FRL2369783 ফটো উপলব্ধ
847 নাম : স্বপন শীট পিতার নাম: অবনী শীট বাড়ির নং : n0124 বয়স : 61 লিঙ্গ : পুরুষ	FRL2810075 ফটো উপলব্ধ	848 নাম : শ্যামলী শীট স্বামীর নাম: স্বপন শীট বাড়ির নং : n0124 বয়স : 59 লিঙ্গ : মহিলা	WB/37/250/195428 ফটো উপলব্ধ	849 নাম : শান্তিময় শীট পিতার নাম: কন্দেসুর শীট বাড়ির নং : n0125 বয়স : 43 লিঙ্গ : পুরুষ	FRL2809739 ফটো উপলব্ধ
850 নাম : প্রতিমা শীট স্বামীর নাম: শান্তিময় শীট বাড়ির নং : n0125 বয়স : 42 লিঙ্গ : মহিলা	FRL2369403 ফটো উপলব্ধ	851 নাম : গৌতম শীট পিতার নাম: অবনী শীট বাড়ির নং : n0126 বয়স : 56 লিঙ্গ : পুরুষ	FRL2810083 ফটো উপলব্ধ	852 নাম : ঝাপী শীট স্বামীর নাম: গৌতম শীট বাড়ির নং : n0126 বয়স : 55 লিঙ্গ : মহিলা	WB/37/250/195515 ফটো উপলব্ধ
853 নাম : অজয় শীট পিতার নাম: গৌতম শীট বাড়ির নং : n0126 বয়স : 29 লিঙ্গ : পুরুষ	IJO1748789 ফটো উপলব্ধ	854 নাম : দিলীপ শীট পিতার নাম: অবনী শীট বাড়ির নং : n0126 বয়স : 51 লিঙ্গ : পুরুষ	WB/37/250/195359 ফটো উপলব্ধ	855 নাম : গোপাল শীট পিতার নাম: গোরচাঁদ শীট বাড়ির নং : n0127 বয়স : 61 লিঙ্গ : পুরুষ	WB/37/250/195349 ফটো উপলব্ধ
856 নাম : শান্ত শীট পিতার নাম: গোপাল শীট বাড়ির নং : n0127 বয়স : 32 লিঙ্গ : পুরুষ	IJO1441682 ফটো উপলব্ধ	857 নাম : আভা শীট স্বামীর নাম: কৃষ্ণগোপাল শীট বাড়ির নং : n0127 বয়স : 57 লিঙ্গ : মহিলা	FRL2810216 ফটো উপলব্ধ	858 নাম : লক্ষী শীট স্বামীর নাম: উমাশংকর শীট বাড়ির নং : n0129 বয়স : 61 লিঙ্গ : মহিলা	FRL2810208 ফটো উপলব্ধ
859 নাম : তারাশংকর শীট পিতার নাম: করালী শীট বাড়ির নং : n0130 বয়স : 61 লিঙ্গ : পুরুষ	WB/37/250/195390 ফটো উপলব্ধ	860 নাম : কম্পনা শীট স্বামীর নাম: তারাশংকর শীট বাড়ির নং : n0130 বয়স : 59 লিঙ্গ : মহিলা	WB/37/250/195323 ফটো উপলব্ধ	861 নাম : মালতী শীট স্বামীর নাম: বগলা শীট বাড়ির নং : n0131 বয়স : 52 লিঙ্গ : মহিলা	IJO2484228 ফটো উপলব্ধ
862 নাম : পবিত্র শীট পিতার নাম: বগলাচরন শীট বাড়ির নং : n0131 বয়স : 29 লিঙ্গ : পুরুষ	IJO1748722 ফটো উপলব্ধ	863 নাম : হরেকৃষ্ণ শীট স্বামীর নাম: আঙ্গুর শীট বাড়ির নং : n0132 বয়স : 41 লিঙ্গ : পুরুষ	IJO0841379 ফটো উপলব্ধ	864 নাম : অমিতা শীট স্বামীর নাম: হরেকৃষ্ণ শীট বাড়ির নং : n0132 বয়স : 34 লিঙ্গ : মহিলা	IJO1373182 ফটো উপলব্ধ
865 নাম : মানিক শীট পিতার নাম: অজিত শীট বাড়ির নং : n0134 বয়স : 46 লিঙ্গ : পুরুষ	FRL2809804 ফটো উপলব্ধ	866 নাম : মমতা মন্ডল (শীট) স্বামীর নাম: মানিক শীট বাড়ির নং : n0134 বয়স : 32 লিঙ্গ : মহিলা	IJO1441609 ফটো উপলব্ধ	867 নাম : কৃষ্ণচন্দ্র শীট পিতার নাম: অজিত শীট বাড়ির নং : n0134 বয়স : 43 লিঙ্গ : পুরুষ	FRL1934249 ফটো উপলব্ধ
868 নাম : নবকুমার শীট পিতার নাম: ভুবন শীট বাড়ির নং : n0134 বয়স : 76 লিঙ্গ : পুরুষ	FRL2809796 ফটো উপলব্ধ	869 নাম : লতিকা শীট স্বামীর নাম: নবকুমার শীট বাড়ির নং : n0134 বয়স : 71 লিঙ্গ : মহিলা	WB/37/250/195530 ফটো উপলব্ধ	870 নাম : রাজীব শীট পিতার নাম: নবকুমার শীট বাড়ির নং : n0134 বয়স : 41 লিঙ্গ : পুরুষ	FRL2217479 ফটো উপলব্ধ

বিধানসভা নির্বাচনক্ষেত্রের নং, নাম : 253-বড়জোড়া
ভাগ নং, নাম : 1-তেঁতুলিয়াডাঙ্গা, পোঃ-পিড়রাবনী

871 নাম : মাধব শীট পিতার নাম: ভুবন শীট বাড়ির নং : n0134 বয়স : 71 লিঙ্গ : পুরুষ	WB/37/250/195542	ফটো উপলব্ধ	872 নাম : কম্পনা শীট স্বামীর নাম: মাধব শীট বাড়ির নং : n0134 বয়স : 67 লিঙ্গ : মহিলা	WB/37/250/195535	ফটো উপলব্ধ	873 নাম : শ্যামপদ শীট পিতার নাম: নঙ্গর শীট বাড়ির নং : n0135 বয়স : 77 লিঙ্গ : পুরুষ	WB/37/250/195420	ফটো উপলব্ধ
874 নাম : বর্ণা শীট স্বামীর নাম: শ্যামাপদ শীট বাড়ির নং : n0135 বয়স : 71 লিঙ্গ : মহিলা	FRL2809838	ফটো উপলব্ধ	875 নাম : অরুণ শীট পিতার নাম: শ্যামাপদ শীট বাড়ির নং : n0135 বয়স : 50 লিঙ্গ : পুরুষ	FRL2809846	ফটো উপলব্ধ	876 নাম : প্রতিমা শীট স্বামীর নাম: অরুণ শীট বাড়ির নং : n0135 বয়স : 46 লিঙ্গ : মহিলা	FRL2809853	ফটো উপলব্ধ
877 নাম : গোলাপী শীট স্বামীর নাম: অরুণ শীট বাড়ির নং : n0135 বয়স : 38 লিঙ্গ : মহিলা	IJO0840900	ফটো উপলব্ধ	878 নাম : শান্তিময় শীট পিতার নাম: মিতন শীট বাড়ির নং : n0141 বয়স : 50 লিঙ্গ : পুরুষ	WB/37/250/195255	ফটো উপলব্ধ	879 নাম : রিঙ্কু মন্ডল (শীট) স্বামীর নাম: শান্তিময় শীট বাড়ির নং : n0141 বয়স : 33 লিঙ্গ : মহিলা	IJO1441534	ফটো উপলব্ধ
880 নাম : আরতি শীট পিতার নাম: মিতন শীট বাড়ির নং : n0141 বয়স : 38 লিঙ্গ : মহিলা	IJO1281096	ফটো উপলব্ধ	881 নাম : আরতি শীট স্বামীর নাম: অনাথ শীট বাড়ির নং : n0145 বয়স : 67 লিঙ্গ : মহিলা	WB/37/250/195341	ফটো উপলব্ধ	882 নাম : বিকাশ শীট পিতার নাম: অনাথ শীট বাড়ির নং : n0145 বয়স : 41 লিঙ্গ : পুরুষ	FRL1445279	ফটো উপলব্ধ
883 নাম : রীতা শীট স্বামীর নাম: বিকাশ শীট বাড়ির নং : n0145 বয়স : 35 লিঙ্গ : মহিলা	IJO1556315	ফটো উপলব্ধ	884 নাম : তরুন শীট পিতার নাম: অনাথ শীট বাড়ির নং : n0145 বয়স : 40 লিঙ্গ : পুরুষ	FRL2960334	ফটো উপলব্ধ	885 নাম : মামনি কারক (শীট) স্বামীর নাম: তরুন শীট বাড়ির নং : n0145 বয়স : 33 লিঙ্গ : মহিলা	IJO1441526	ফটো উপলব্ধ
886 নাম : গুরুপদ শীট পিতার নাম: মদন শীট বাড়ির নং : n0145 বয়স : 66 লিঙ্গ : পুরুষ	WB/37/250/195128	ফটো উপলব্ধ	887 নাম : নন্দরানী শীট স্বামীর নাম: গুরুপদ শীট বাড়ির নং : n0145 বয়স : 61 লিঙ্গ : মহিলা	FRL2809812	ফটো উপলব্ধ	888 নাম : উজ্জল শীট পিতার নাম: গুরুপদ শীট বাড়ির নং : n0145 বয়স : 40 লিঙ্গ : পুরুষ	FRL2960359	ফটো উপলব্ধ
889 নাম : নির্জল শীট পিতার নাম: গুরুপদ শীট বাড়ির নং : n0145 বয়স : 32 লিঙ্গ : পুরুষ	IJO1441658	ফটো উপলব্ধ	890 নাম : দুঃখভঞ্জন শীট পিতার নাম: আলোক শীট বাড়ির নং : n0146 বয়স : 61 লিঙ্গ : পুরুষ	WB/37/250/195547	ফটো উপলব্ধ	891 নাম : মমতা শীট স্বামীর নাম: দুঃখভঞ্জন শীট বাড়ির নং : n0146 বয়স : 59 লিঙ্গ : মহিলা	WB/37/250/195514	ফটো উপলব্ধ
892 নাম : কৃষ্ণ শীট পিতার নাম: দুঃখভঞ্জন শীট বাড়ির নং : n0146 বয়স : 34 লিঙ্গ : পুরুষ	IJO1281112	ফটো উপলব্ধ	893 নাম : দিব্যেন্দু শীট পিতার নাম: দুঃখভঞ্জন শীট বাড়ির নং : n0146 বয়স : 30 লিঙ্গ : পুরুষ	IJO1661040	ফটো উপলব্ধ	894 নাম : দাসী শীট স্বামীর নাম: গোলক শীট বাড়ির নং : n0136 বয়স : 71 লিঙ্গ : মহিলা	FRL2809937	ফটো উপলব্ধ
895 নাম : কবিতা শীট স্বামীর নাম: সাধন শীট বাড়ির নং : n0136 বয়স : 53 লিঙ্গ : মহিলা	WB/37/250/195600	ফটো উপলব্ধ	896 নাম : ফটিক শীট পিতার নাম: গোলক শীট বাড়ির নং : n0136 বয়স : 50 লিঙ্গ : পুরুষ	WB/37/250/195234	ফটো উপলব্ধ	897 নাম : জ্যোৎস্না শীট স্বামীর নাম: ফটিক শীট বাড়ির নং : n0136 বয়স : 44 লিঙ্গ : মহিলা	FRL1453372	ফটো উপলব্ধ
898 নাম : বেঙ্গী শীট স্বামীর নাম: গুইরাম শীট বাড়ির নং : n0138 বয়স : 81 লিঙ্গ : মহিলা	FRL2810224	ফটো উপলব্ধ	899 নাম : জলধর শীট পিতার নাম: গুইরাম শীট বাড়ির নং : n0138 বয়স : 53 লিঙ্গ : পুরুষ	WB/37/250/195414	ফটো উপলব্ধ	900 নাম : রীতা শীট স্বামীর নাম: জলধর শীট বাড়ির নং : n0138 বয়স : 51 লিঙ্গ : মহিলা	WB/37/250/195537	ফটো উপলব্ধ

বিধানসভা নির্বাচনক্ষেত্রের নং, নাম : 253-বড়জোড়া
ভাগ নং, নাম : 1-তেঁতুলিয়াডাঙ্গা, পোঃ-পিড়রাবনী

901 নাম : শান্তনু শীট পিতার নাম: জলধর শীট বাড়ির নং : n0138 বয়স : 30 লিঙ্গ : পুরুষ	IJO1660950 ফটো উপলব্ধ	902 নাম : মঙ্গল শীট পিতার নাম: গুইরাম শীট বাড়ির নং : n0138 বয়স : 49 লিঙ্গ : পুরুষ	WB/37/250/195361 ফটো উপলব্ধ	903 নাম : শেফালী শীট স্বামীর নাম: মঙ্গল শীট বাড়ির নং : n0138 বয়স : 44 লিঙ্গ : মহিলা	FRL1933969 ফটো উপলব্ধ
904 নাম : মথুর শীট পিতার নাম: বলরাম শীট বাড়ির নং : n0140 বয়স : 66 লিঙ্গ : পুরুষ	FRL2810257 ফটো উপলব্ধ	905 নাম : পারুল শীট স্বামীর নাম: মথুর শীট বাড়ির নং : n0140 বয়স : 61 লিঙ্গ : মহিলা	WB/37/250/195502 ফটো উপলব্ধ	906 নাম : দীনবন্ধু শীট পিতার নাম: মথুর শীট বাড়ির নং : n0140 বয়স : 33 লিঙ্গ : পুরুষ	IJO1441740 ফটো উপলব্ধ
907 নাম : গুনময় শীট পিতার নাম: বলরাম শীট বাড়ির নং : n0140 বয়স : 61 লিঙ্গ : পুরুষ	FRL2810265 ফটো উপলব্ধ	908 নাম : আদরী শীট স্বামীর নাম: গুনময় শীট বাড়ির নং : n0140 বয়স : 56 লিঙ্গ : মহিলা	WB/37/250/195215 ফটো উপলব্ধ	909 নাম : নাথুরাম শীট পিতার নাম: আলোক শীট বাড়ির নং : n0146 বয়স : 56 লিঙ্গ : পুরুষ	WB/37/250/195590 ফটো উপলব্ধ
910 নাম : রীতা শীট স্বামীর নাম: নাথুরাম শীট বাড়ির নং : n0146 বয়স : 53 লিঙ্গ : মহিলা	FRL2810158 ফটো উপলব্ধ	911 নাম : অমিত শীট পিতার নাম: নাথুরাম শীট বাড়ির নং : n0146 বয়স : 30 লিঙ্গ : পুরুষ	IJO1661123 ফটো উপলব্ধ	912 নাম : প্রদীপ শীট পিতার নাম: নরহরি শীট বাড়ির নং : n0167 বয়স : 69 লিঙ্গ : পুরুষ	FRL2810174 ফটো উপলব্ধ
913 নাম : কালীমতি শীট স্বামীর নাম: প্রদীপ শীট বাড়ির নং : n0167 বয়স : 66 লিঙ্গ : মহিলা	FRL2810182 ফটো উপলব্ধ	914 নাম : উৎপল শীট পিতার নাম: প্রদীপ শীট বাড়ির নং : n0167 বয়স : 53 লিঙ্গ : পুরুষ	FRL2810190 ফটো উপলব্ধ	915 নাম : হল্পিকা শীট স্বামীর নাম: উৎপল শীট বাড়ির নং : n0167 বয়স : 47 লিঙ্গ : মহিলা	WB/37/250/195511 ফটো উপলব্ধ
916 নাম : অশোক শীট পিতার নাম: শংকর শীট বাড়ির নং : n0005 বয়স : 63 লিঙ্গ : পুরুষ	FRL2810109 ফটো উপলব্ধ	917 নাম : জ্যোৎস্না শীট স্বামীর নাম: অশোক শীট বাড়ির নং : n0005 বয়স : 61 লিঙ্গ : মহিলা	WB/37/250/195206 ফটো উপলব্ধ	918 নাম : ফটিক শীট পিতার নাম: শংকর শীট বাড়ির নং : n0005 বয়স : 59 লিঙ্গ : পুরুষ	WB/37/250/195613 ফটো উপলব্ধ
919 নাম : সাগর শীট পিতার নাম: ফটিক শীট বাড়ির নং : n0005 বয়স : 35 লিঙ্গ : পুরুষ	IJO1373067 ফটো উপলব্ধ	920 নাম : চিন্তামনি মাম্মা শীট স্বামীর নাম: সাগর শীট বাড়ির নং : n0005 বয়স : 30 লিঙ্গ : মহিলা	IJO1661057 ফটো উপলব্ধ	921 নাম : রবি শীট পিতার নাম: শংকর শীট বাড়ির নং : n0005 বয়স : 53 লিঙ্গ : পুরুষ	WB/37/250/195580 ফটো উপলব্ধ
922 নাম : শেফালী শীট স্বামীর নাম: রবি শীট বাড়ির নং : n0005 বয়স : 43 লিঙ্গ : মহিলা	FRL2810133 ফটো উপলব্ধ	923 নাম : অনন্ত শীট পিতার নাম: শংকর শীট বাড়ির নং : n0005 বয়স : 51 লিঙ্গ : পুরুষ	WB/37/250/195439 ফটো উপলব্ধ	924 নাম : পতিত শীট পিতার নাম: শংকর শীট বাড়ির নং : n0005 বয়স : 50 লিঙ্গ : পুরুষ	FRL2810125 ফটো উপলব্ধ
925 নাম : শ্যামলী শীট স্বামীর নাম: পতিত শীট বাড়ির নং : n0005 বয়স : 38 লিঙ্গ : মহিলা	IJO0841221 ফটো উপলব্ধ	926 নাম : কম্পনা পাল স্বামীর নাম: ভ্রমর পাল বাড়ির নং : n0006 বয়স : 59 লিঙ্গ : মহিলা	WB/37/250/195162 ফটো উপলব্ধ	927 নাম : দুলাল শীট পিতার নাম: বাউল শীট বাড়ির নং : n0006 বয়স : 38 লিঙ্গ : পুরুষ	FRL2666527 ফটো উপলব্ধ
928 নাম : প্রসাদী শীট স্বামীর নাম: রবি শীট বাড়ির নং : n0007 বয়স : 66 লিঙ্গ : মহিলা	WB/37/250/195007 ফটো উপলব্ধ	929 নাম : পুষ্প শীট স্বামীর নাম: সুধেন শীট বাড়ির নং : n0007 বয়স : 63 লিঙ্গ : মহিলা	FRL2809770 ফটো উপলব্ধ	930 নাম : সমরেন্দ্র শীট পিতার নাম: রবিলোচন শীট বাড়ির নং : n0007 বয়স : 50 লিঙ্গ : পুরুষ	WB/37/250/195348 ফটো উপলব্ধ

বিধানসভা নির্বাচনক্ষেত্রের নং, নাম : 253-বড়জোড়া
ভাগ নং, নাম : 1-তেঁতুলিয়াডাঙ্গা, পোঃ-পিড়ারবনী

931 নাম : মামনি শীট স্বামীর নাম: সমরেন্দ্র শীট বাড়ির নং : n0007 বয়স : 39 লিঙ্গ : মহিলা	IJO0841916 ফটো উপলব্ধ	932 নাম : হীরালাল শীট পিতার নাম: মনোহর শীট বাড়ির নং : n0008 বয়স : 48 লিঙ্গ : পুরুষ	IJO2544641 ফটো উপলব্ধ	933 নাম : টুম্পা শীট স্বামীর নাম: হীরালাল শীট বাড়ির নং : n0008 বয়স : 39 লিঙ্গ : মহিলা	FRL2369973 ফটো উপলব্ধ
934 নাম : দুঃখভঞ্জন শীট পিতার নাম: মনোহর শীট বাড়ির নং : n0008 বয়স : 50 লিঙ্গ : পুরুষ	FRL2810059 ফটো উপলব্ধ	935 নাম : অমৃত শীট পিতার নাম: জীতেন শীট বাড়ির নং : n0009 বয়স : 55 লিঙ্গ : পুরুষ	WB/37/250/195325 ফটো উপলব্ধ	936 নাম : বৃলা শীট স্বামীর নাম: অমৃত শীট বাড়ির নং : n0009 বয়স : 46 লিঙ্গ : মহিলা	FRL2809820 ফটো উপলব্ধ
937 নাম : মালা শীট স্বামীর নাম: অসিত শীট বাড়ির নং : n0108 বয়স : 42 লিঙ্গ : মহিলা	IJO1281062 ফটো উপলব্ধ	938 নাম : উৎপল শীট পিতার নাম: জীতেন শীট বাড়ির নং : n0109 বয়স : 43 লিঙ্গ : পুরুষ	FRL1934033 ফটো উপলব্ধ	939 নাম : জীতেন শীট পিতার নাম: শ্রীপতি শীট বাড়ির নং : n0109 বয়স : 76 লিঙ্গ : পুরুষ	WB/37/250/195404 ফটো উপলব্ধ
940 নাম : বর্না শীট স্বামীর নাম: জীতেন শীট বাড়ির নং : n0109 বয়স : 66 লিঙ্গ : মহিলা	IJO2544591 ফটো উপলব্ধ	941 নাম : প্রেমাংশু শিট পিতার নাম: গুরুয় শিট বাড়ির নং : n0104 বয়স : 35 লিঙ্গ : পুরুষ	IJO1281054 ফটো উপলব্ধ	942 নাম : সুখময় শীট পিতার নাম: আদিত্য শীট বাড়ির নং : n0105 বয়স : 43 লিঙ্গ : পুরুষ	FRL2369692 ফটো উপলব্ধ
943 নাম : সুচিত্রা শীট স্বামীর নাম: সুখময় শীট বাড়ির নং : n0105 বয়স : 38 লিঙ্গ : মহিলা	IJO0841932 ফটো উপলব্ধ	944 নাম : বিমান শীট পিতার নাম: গুইরাম শীট বাড়ির নং : n0106 বয়স : 56 লিঙ্গ : পুরুষ	WB/37/250/195057 ফটো উপলব্ধ	945 নাম : আভা শীট স্বামীর নাম: বিমান শীট বাড়ির নং : n0106 বয়স : 54 লিঙ্গ : মহিলা	WB/37/250/195198 ফটো উপলব্ধ
946 নাম : হৃদয় শীট পিতার নাম: বিমান শীট বাড়ির নং : n0106 বয়স : 31 লিঙ্গ : পুরুষ	IJO1556356 ফটো উপলব্ধ	947 নাম : অঞ্জলা শীট স্বামীর নাম: মদন শীট বাড়ির নং : n0107 বয়স : 76 লিঙ্গ : মহিলা	WB/37/250/195197 ফটো উপলব্ধ	948 নাম : চুনু শীট পিতার নাম: মদন শীট বাড়ির নং : n0107 বয়স : 43 লিঙ্গ : পুরুষ	FRL1934140 ফটো উপলব্ধ
949 নাম : অসিত শীট পিতার নাম: মদন শীট বাড়ির নং : n0107 বয়স : 43 লিঙ্গ : পুরুষ	FRL1934157 ফটো উপলব্ধ	950 নাম : আরতী শীট স্বামীর নাম: নেপাল শীট বাড়ির নং : n0108 বয়স : 71 লিঙ্গ : মহিলা	WB/37/250/195274 ফটো উপলব্ধ	951 নাম : তপন শীট পিতার নাম: নেপাল শীট বাড়ির নং : n0108 বয়স : 52 লিঙ্গ : পুরুষ	WB/37/250/195236 ফটো উপলব্ধ
952 নাম : চায়না শীট স্বামীর নাম: তপন শীট বাড়ির নং : n0108 বয়স : 46 লিঙ্গ : মহিলা	FRL2809895 ফটো উপলব্ধ	953 নাম : চিন্ময় শীট পিতার নাম: তপন শীট বাড়ির নং : n0108 বয়স : 25 লিঙ্গ : পুরুষ	IJO2029379 ফটো উপলব্ধ	954 নাম : সৌরভ শীট পিতার নাম: স্বপন শীট বাড়ির নং : এন0028 বয়স : 25 লিঙ্গ : পুরুষ	IJO2029361 ফটো উপলব্ধ
955 নাম : সজীব শীট পিতার নাম: সমর শীট বাড়ির নং : n0017 বয়স : 26 লিঙ্গ : পুরুষ	IJO1974328 ফটো উপলব্ধ	956 নাম : সমীরণ শীট পিতার নাম: অমৃত শীট বাড়ির নং : এন0009 বয়স : 25 লিঙ্গ : পুরুষ	IJO2029254 ফটো উপলব্ধ	957 নাম : সাধন শীট পিতার নাম: গোলক শীট বাড়ির নং : n0136 বয়স : 55 লিঙ্গ : পুরুষ	WB/37/250/195594 ফটো উপলব্ধ
958 নাম : বর্ণালী শীট পিতার নাম: ফটিক শীট বাড়ির নং : এন0136 বয়স : 20 লিঙ্গ : মহিলা	IJO2451227 ফটো উপলব্ধ	959 নাম : বাউল শীট পিতার নাম: কেশব শীট বাড়ির নং : এন0029 বয়স : 71 লিঙ্গ : পুরুষ	WB/37/250/195296 ফটো উপলব্ধ	960 নাম : প্রশান্ত শীট পিতার নাম: গোপাল শীট বাড়ির নং : এন0127 বয়স : 36 লিঙ্গ : পুরুষ	IJO1180660 ফটো উপলব্ধ

961 নাম : শোভা শীট স্বামীর নাম: সব্যসাচী শীট বাড়ির নং : n0128 বয়স : 41 লিঙ্গ : মহিলা	IJO0841874 ফটো উপলব্ধ	962 নাম : সোমা শীট স্বামীর নাম: পবিত্র শীট বাড়ির নং : এন0131 বয়স : 30 লিঙ্গ : মহিলা	NRC1557784 ফটো উপলব্ধ	963 নাম : শান্তিময় শীট পিতার নাম: অনাথবন্ধু শীট বাড়ির নং : n0134 বয়স : 47 লিঙ্গ : পুরুষ	FRL2217461 ফটো উপলব্ধ
964 নাম : সুষমা পাল স্বামীর নাম: ফাল্গুনী পাল বাড়ির নং : n0014 বয়স : 38 লিঙ্গ : মহিলা	IJO0841049 ফটো উপলব্ধ	965 নাম : আরতী শীট স্বামীর নাম: মথুর শীট বাড়ির নং : n0037 বয়স : 61 লিঙ্গ : মহিলা	IJO2337582 ফটো উপলব্ধ	966 নাম : সঞ্জয় শীট পিতার নাম: মথুর শীট বাড়ির নং : n0037 বয়স : 45 লিঙ্গ : পুরুষ	FRL1452929 ফটো উপলব্ধ
967 নাম : সরস্বতী শীট স্বামীর নাম: সঞ্জয় শীট বাড়ির নং : n0037 বয়স : 43 লিঙ্গ : মহিলা	FRL1933621 ফটো উপলব্ধ	968 নাম : বগলা চরণ শীট পিতার নাম: করালী শীট বাড়ির নং : n0131 বয়স : 55 লিঙ্গ : পুরুষ	FRL1454271 ফটো উপলব্ধ	969 নাম : গাডু শীট পিতার নাম: নর্দর শীট বাড়ির নং : n0120 বয়স : 70 লিঙ্গ : পুরুষ	FRL2809960 ফটো উপলব্ধ
970 নাম : অনুপ কুমার শীট পিতার নাম: গাডু শীট বাড়ির নং : n0120 বয়স : 41 লিঙ্গ : পুরুষ	FRL1933605 ফটো উপলব্ধ	971 নাম : রেখা শীট স্বামীর নাম: চৈতন্য শীট বাড়ির নং : এন0110 বয়স : 23 লিঙ্গ : মহিলা	IJO2252856 ফটো উপলব্ধ	972 নাম : সত্যজিৎ শীট পিতার নাম: নাথুরাম শীট বাড়ির নং : n0027 বয়স : 24 লিঙ্গ : পুরুষ	IJO2160570 ফটো উপলব্ধ
973 নাম : সঞ্জীব শীট পিতার নাম: দিলীপ শীট বাড়ির নং : n0126 বয়স : 25 লিঙ্গ : পুরুষ	IJO2160166 ফটো উপলব্ধ	974 নাম : প্রনব শীট পিতার নাম: বহুবল্লভ শীট বাড়ির নং : n0008 বয়স : 36 লিঙ্গ : পুরুষ	IJO1280791 ফটো উপলব্ধ	975 নাম : স্বপন শীট পিতার নাম: মথুর শীট বাড়ির নং : n0028 বয়স : 47 লিঙ্গ : পুরুষ	FRL2809994 ফটো উপলব্ধ
976 নাম : ছায়া শীট স্বামীর নাম: দিলীপ শীট বাড়ির নং : n0126 বয়স : 48 লিঙ্গ : মহিলা	FRL2810091 ফটো উপলব্ধ	977 নাম : অজয় শীট পিতার নাম: অশ্বিনী শীট বাড়ির নং : n0113 বয়স : 43 লিঙ্গ : পুরুষ	FRL1451970 ফটো উপলব্ধ	978 নাম : বাপু শীট স্বামীর নাম: দুঃখভঞ্জন শীট বাড়ির নং : n0008 বয়স : 33 লিঙ্গ : মহিলা	IJO1441765 ফটো উপলব্ধ
979 নাম : অনাথবন্ধু শীট পিতার নাম: মথুর শীট বাড়ির নং : n0140 বয়স : 34 লিঙ্গ : পুরুষ	IJO1373158 ফটো উপলব্ধ	980 নাম : সুলেখা শীট স্বামীর নাম: স্বপন শীট বাড়ির নং : n0028 বয়স : 42 লিঙ্গ : মহিলা	FRL1453943 ফটো উপলব্ধ	981 নাম : সঞ্চয় শীট পিতার নাম: মাধব শীট বাড়ির নং : n0134 বয়স : 36 লিঙ্গ : পুরুষ	IJO1180793 ফটো উপলব্ধ
982 নাম : রিয়া পাল (শীট) স্বামীর নাম: শান্ত শীট বাড়ির নং : n0127 বয়স : 28 লিঙ্গ : মহিলা	IJO1823012 ফটো উপলব্ধ	983 নাম : পিয়ালি বাঙ্গাল স্বামীর নাম: হরেকৃষ্ণ বাঙ্গাল বাড়ির নং : n0123 বয়স : 31 লিঙ্গ : মহিলা	IJO1823087 ফটো উপলব্ধ	984 নাম : নমিতা শীট স্বামীর নাম: সঞ্জীব শীট বাড়ির নং : n0016 বয়স : 29 লিঙ্গ : মহিলা	IJO1823160 ফটো উপলব্ধ
985 নাম : বিধান চন্দ্র শীট পিতার নাম: বাউল চন্দ্র শীট বাড়ির নং : n0029 বয়স : 49 লিঙ্গ : পুরুষ	WB/37/250/195049 ফটো উপলব্ধ	986 নাম : হীরালাল শীট পিতার নাম: নেপাল চন্দ্র শীট বাড়ির নং : n0108 বয়স : 49 লিঙ্গ : পুরুষ	WB/37/250/195050 ফটো উপলব্ধ	987 নাম : নাথুরাম শীট পিতার নাম: বংশী শীট বাড়ির নং : n0123 বয়স : 52 লিঙ্গ : পুরুষ	WB/37/250/195235 ফটো উপলব্ধ
988 নাম : নাথুরাম শীট পিতার নাম: শ্রীধর শীট বাড়ির নং : n0027 বয়স : 61 লিঙ্গ : পুরুষ	WB/37/250/195025 ফটো উপলব্ধ	989 নাম : সঞ্জয় শীট পিতার নাম: দিলীপ শীট বাড়ির নং : n0126 বয়স : 28 লিঙ্গ : পুরুষ	IJO1823111 ফটো উপলব্ধ	990 নাম : রেবা শীট স্বামীর নাম: আনন্দময় শীট বাড়ির নং : n0122 বয়স : 56 লিঙ্গ : মহিলা	WB/37/250/195393 ফটো উপলব্ধ

বিধানসভা নির্বাচনক্ষেত্রের নং, নাম : 253-বড়জোড়া
ভাগ নং, নাম : 1-তেঁতুলিয়াডাঙ্গা, পোঃ-পিড়রাবনী

991	WB/37/250/195531	নাম : কল্যাণী বাঙ্গাল স্বামীর নাম: ফটিক বাঙ্গাল বাড়ির নং : n0123 বয়স : 53 লিঙ্গ : মহিলা	ফটো উপলব্ধ	992	IJO2394138	নাম : বৈশাখী শীট স্বামীর নাম: অজয় শীট বাড়ির নং : এন0126 বয়স : 21 লিঙ্গ : মহিলা	ফটো উপলব্ধ	993	IJO2394179	নাম : শুভ শীট পিতার নাম: শান্তিময় শীট বাড়ির নং : এন0001 বয়স : 22 লিঙ্গ : পুরুষ	ফটো উপলব্ধ
994	IJO2394088	নাম : মুনমুন শীট পিতার নাম: রবি শীট বাড়ির নং : এন0005 বয়স : 21 লিঙ্গ : মহিলা	ফটো উপলব্ধ	995	IJO1823020	নাম : সোমা সিন্দাল স্বামীর নাম: দুলাল সিন্দাল বাড়ির নং : n0021 বয়স : 30 লিঙ্গ : মহিলা	ফটো উপলব্ধ	996	IJO1181445	নাম : দয়াময় শীট মায়ের নাম: উমা শীট বাড়ির নং : এন0146 বয়স : 35 লিঙ্গ : পুরুষ	ফটো উপলব্ধ
997	IJO1932037	নাম : অম্বিকা শীট স্বামীর নাম: দয়াময় শীট বাড়ির নং : এন0146 বয়স : 28 লিঙ্গ : মহিলা	ফটো উপলব্ধ	998	WB/37/250/171340	নাম : উমারানী শীট স্বামীর নাম: প্রশান্ত শীট বাড়ির নং : এন0146 বয়স : 53 লিঙ্গ : মহিলা	ফটো উপলব্ধ	999	IJO2434645	নাম : রাখী শীট স্বামীর নাম: অমিত শীট বাড়ির নং : এন0146 বয়স : 22 লিঙ্গ : মহিলা	ফটো উপলব্ধ
1000	IJO2393726	নাম : সৌরভ শীট পিতার নাম: সঞ্জয় শীট বাড়ির নং : এন0032 বয়স : 22 লিঙ্গ : পুরুষ	ফটো উপলব্ধ	1001	IJO2393957	নাম : সুসমা খান শীট স্বামীর নাম: শান্তনু শীট বাড়ির নং : এন0128 বয়স : 21 লিঙ্গ : মহিলা	ফটো উপলব্ধ	1002	IJO1373240	নাম : সজীব শীট পিতার নাম: পার্থ শীট বাড়ির নং : n0016 বয়স : 38 লিঙ্গ : পুরুষ	ফটো উপলব্ধ
1003	IJO2406460	নাম : হলধর শীট পিতার নাম: মনোহর শীট বাড়ির নং : n0008 বয়স : 65 লিঙ্গ : পুরুষ	ফটো উপলব্ধ	1004	IJO1748565	নাম : শ্যামচরন শীট পিতার নাম: হলধর শীট বাড়ির নং : n0008 বয়স : 29 লিঙ্গ : পুরুষ	ফটো উপলব্ধ	1005	IJO1180736	নাম : তাপস শীট পিতার নাম: হলধর শীট বাড়ির নং : n0008 বয়স : 36 লিঙ্গ : পুরুষ	ফটো উপলব্ধ
1006	IJO2410561	নাম : সুলেখা শীট স্বামীর নাম: বহুবল্লভ শীট বাড়ির নং : n0008 বয়স : 65 লিঙ্গ : মহিলা	ফটো উপলব্ধ	1007	IJO2411064	নাম : অশোক কুমার শীট পিতার নাম: বাউল শীট বাড়ির নং : n0011 বয়স : 59 লিঙ্গ : পুরুষ	ফটো উপলব্ধ	1008	IJO1908086	নাম : শিউলি শীট স্বামীর নাম: শুভজীৎ শীট বাড়ির নং : n0233 বয়স : 27 লিঙ্গ : মহিলা	ফটো উপলব্ধ
1009	FRL1454099	নাম : সুনীল সীট পিতার নাম: নঙ্গর শীট বাড়ির নং : n0120 বয়স : 55 লিঙ্গ : পুরুষ	ফটো উপলব্ধ	1010	IJO2045920	নাম : নিতাই শীট মায়ের নাম: জ্যোৎস্না শীট বাড়ির নং : এন0001 বয়স : 25 লিঙ্গ : পুরুষ	ফটো উপলব্ধ	1011	IJO0841536	নাম : বন্দনা শীট স্বামীর নাম: হীরালাল শীট বাড়ির নং : n0108 বয়স : 40 লিঙ্গ : মহিলা	ফটো উপলব্ধ
1012	IJO1281070	নাম : পূর্ণিমা শীট স্বামীর নাম: উৎপল শীট বাড়ির নং : n0109 বয়স : 39 লিঙ্গ : মহিলা	ফটো উপলব্ধ	1013	IJO1373190	নাম : চৈতন্য শীট পিতার নাম: অমর শীট বাড়ির নং : n0110 বয়স : 33 লিঙ্গ : পুরুষ	ফটো উপলব্ধ	1014	WB/37/250/195492	নাম : সন্ধ্যা সীট স্বামীর নাম: অজিত সীট বাড়ির নং : n0119 বয়স : 66 লিঙ্গ : মহিলা	ফটো উপলব্ধ
1015	WB/37/250/195382	নাম : সরস্বতী শীট স্বামীর নাম: সুনীল শীট বাড়ির নং : n0120 বয়স : 54 লিঙ্গ : মহিলা	ফটো উপলব্ধ	1016	WB/37/250/195425	নাম : ভরত চন্দ্র শীট পিতার নাম: নঙ্গর শীট বাড়ির নং : n0120 বয়স : 79 লিঙ্গ : পুরুষ	ফটো উপলব্ধ	1017	FRL2809986	নাম : অরুণ কুমার শীট পিতার নাম: ভরত চন্দ্র শীট বাড়ির নং : n0120 বয়স : 47 লিঙ্গ : পুরুষ	ফটো উপলব্ধ
1018	FRL2809978	নাম : লুটকী শীট স্বামীর নাম: অমর শীট বাড়ির নং : n0120 বয়স : 63 লিঙ্গ : মহিলা	ফটো উপলব্ধ	1019	FRL2810018	নাম : সুফলা শীট স্বামীর নাম: হান্দু শীট বাড়ির নং : n0121 বয়স : 71 লিঙ্গ : মহিলা	ফটো উপলব্ধ	1020	WB/37/250/195360	নাম : বনমালী শীট পিতার নাম: হান্দু শীট বাড়ির নং : n0121 বয়স : 50 লিঙ্গ : পুরুষ	ফটো উপলব্ধ

বিধানসভা নির্বাচনক্ষেত্রের নং, নাম : 253-বড়জোড়া
ভাগ নং, নাম : 1-তেঁতুলিয়াডাঙ্গা, পোঃ-পিড়রাবনী

1021 নাম : জ্যোৎস্না শীট স্বামীর নাম: নন্দলাল শীট বাড়ির নং : n0111 বয়স : 59 লিঙ্গ : মহিলা	FRL2810323 ফটো উপলব্ধ	1022 নাম : তুলসী শীট স্বামীর নাম: অশ্বিনী শীট বাড়ির নং : n0113 বয়স : 61 লিঙ্গ : মহিলা	WB/37/250/195193 ফটো উপলব্ধ	1023 নাম : সন্ধ্যা শীট স্বামীর নাম: বিমল শীট বাড়ির নং : n0114 বয়স : 75 লিঙ্গ : মহিলা	WB/37/250/195073 ফটো উপলব্ধ
1024 নাম : মধুসূদন শীট পিতার নাম: বিমল শীট বাড়ির নং : n0114 বয়স : 48 লিঙ্গ : পুরুষ	FRL2809952 ফটো উপলব্ধ	1025 নাম : লক্ষ্মী শীট স্বামীর নাম: মধুসূদন শীট বাড়ির নং : n0114 বয়স : 38 লিঙ্গ : মহিলা	FRL2960375 ফটো উপলব্ধ	1026 নাম : ঋজু শীট পিতার নাম: মধুসূদন শীট বাড়ির নং : এন0114 বয়স : 20 লিঙ্গ : পুরুষ	IJO2448199 ফটো উপলব্ধ
1027 নাম : জয়দেব শীট পিতার নাম: শুভেন্দু শীট বাড়ির নং : n0115 বয়স : 35 লিঙ্গ : পুরুষ	IJO1180777 ফটো উপলব্ধ	1028 নাম : ধনঞ্জয় শীট পিতার নাম: নন্দলাল শীট বাড়ির নং : n0116 বয়স : 38 লিঙ্গ : পুরুষ	IJO1373125 ফটো উপলব্ধ	1029 নাম : পরেশ শীট পিতার নাম: সন্তোষ শীট বাড়ির নং : n0117 বয়স : 61 লিঙ্গ : পুরুষ	WB/37/250/195490 ফটো উপলব্ধ
1030 নাম : সুলেখা শীট স্বামীর নাম: পরেশ শীট বাড়ির নং : n0117 বয়স : 56 লিঙ্গ : মহিলা	FRL2810166 ফটো উপলব্ধ	1031 নাম : অনাথিনী শীট স্বামীর নাম: জীতেন শীট বাড়ির নং : n0118 বয়স : 76 লিঙ্গ : মহিলা	WB/37/250/195495 ফটো উপলব্ধ	1032 নাম : রবি লোচন শীট পিতার নাম: জীতেন শীট বাড়ির নং : n0118 বয়স : 55 লিঙ্গ : পুরুষ	FRL2809788 ফটো উপলব্ধ
1033 নাম : অজিত শীট পিতার নাম: উত্তম শীট বাড়ির নং : n0119 বয়স : 73 লিঙ্গ : পুরুষ	WB/37/250/195312 ফটো উপলব্ধ	1034 নাম : বাউল শীট পিতার নাম: ব্রজ শীট বাড়ির নং : n0006 বয়স : 69 লিঙ্গ : পুরুষ	IJO2094274 ফটো উপলব্ধ	1035 নাম : প্রিয়াংকা শীট স্বামীর নাম: বিশুজিৎ শীট বাড়ির নং : এন0103 বয়স : 24 লিঙ্গ : মহিলা	IJO2252906 ফটো উপলব্ধ
1036 নাম : অতনু শীট পিতার নাম: মঙ্গল শীট বাড়ির নং : এন0138 বয়স : 23 লিঙ্গ : পুরুষ	IJO2252997 ফটো উপলব্ধ	1037 নাম : প্রসেনজিৎ শীট পিতার নাম: জয়দেব শীট বাড়ির নং : এন0021 বয়স : 26 লিঙ্গ : পুরুষ	IJO2253136 ফটো উপলব্ধ	1038 নাম : কৌশিক শীট পিতার নাম: বিশ্বনাথ শীট বাড়ির নং : এন0099 বয়স : 23 লিঙ্গ : পুরুষ	IJO2253060 ফটো উপলব্ধ
1039 নাম : প্রসাদ শীট পিতার নাম: রবি শীট বাড়ির নং : এন0005 বয়স : 23 লিঙ্গ : পুরুষ	IJO2253151 ফটো উপলব্ধ	1040 নাম : চিত্তরঞ্জন শীট পিতার নাম: দিলিপ শীট বাড়ির নং : এন0103 বয়স : 24 লিঙ্গ : পুরুষ	IJO2252989 ফটো উপলব্ধ	1041 নাম : অম্বিকা শীট পিতার নাম: সুনীল শীট বাড়ির নং : n0015 বয়স : 41 লিঙ্গ : মহিলা	FRL2217446 ফটো উপলব্ধ
1042 নাম : মনু শীট পিতার নাম: হাদ শীট বাড়ির নং : n0121 বয়স : 43 লিঙ্গ : পুরুষ	FRL1451962 ফটো উপলব্ধ	1043 নাম : মায়ী রানী শীট স্বামীর নাম: নন্দলাল শীট বাড়ির নং : n0116 বয়স : 52 লিঙ্গ : মহিলা	WB/37/250/195536 ফটো উপলব্ধ	1044 নাম : নন্দলাল শীট পিতার নাম: ত্রিভঙ্গ শীট বাড়ির নং : n0116 বয়স : 60 লিঙ্গ : পুরুষ	FRL1445626 ফটো উপলব্ধ
1045 নাম : আনন্দময় শীট পিতার নাম: বংশী শীট বাড়ির নং : n0122 বয়স : 57 লিঙ্গ : পুরুষ	WB/37/250/195434 ফটো উপলব্ধ	1046 নাম : সৌমেন শীট পিতার নাম: বিধান চন্দ্র শীট বাড়ির নং : n0029 বয়স : 24 লিঙ্গ : পুরুষ	IJO2160265 ফটো উপলব্ধ	1047 নাম : আগমনী শীট স্বামীর নাম: শান্তিময় শীট বাড়ির নং : n0134 বয়স : 34 লিঙ্গ : মহিলা	IJO1441666 ফটো উপলব্ধ
1048 নাম : স্বরূপ শীট পিতার নাম: সুনীল শীট বাড়ির নং : n0120 বয়স : 26 লিঙ্গ : পুরুষ	IJO1930593 ফটো উপলব্ধ	1049 নাম : সোমা লোহার শীট স্বামীর নাম: সঞ্জয় শীট বাড়ির নং : n0126 বয়স : 25 লিঙ্গ : মহিলা	UNU1751411 ফটো উপলব্ধ	1050 নাম : সাগর শীট পিতার নাম: পঞ্চানন শীট বাড়ির নং : n0010 বয়স : 56 লিঙ্গ : পুরুষ	WB/37/250/195609 ফটো উপলব্ধ

বিধানসভা নির্বাচনক্ষেত্রের নং, নাম : 253-বড়জোড়া
ভাগ নং, নাম : 1-তেঁতুলিয়াডাঙ্গা, পোঃ-পিড়রাবনী

1051 নাম : বন্দনা শীট স্বামীর নাম: সাগর শীট বাড়ির নং : n0010 বয়স : 53 লিঙ্গ : মহিলা	FRL2809911 ফটো উপলব্ধ	1052 নাম : পুষ্প শীট স্বামীর নাম: আদিত্য শীট বাড়ির নং : n0010 বয়স : 71 লিঙ্গ : মহিলা	WB/37/250/195068 ফটো উপলব্ধ	1053 নাম : স্বর্ণ শীট স্বামীর নাম: অশোক শীট বাড়ির নং : n0011 বয়স : 56 লিঙ্গ : মহিলা	WB/37/250/195178 ফটো উপলব্ধ
1054 নাম : শুভজীৎ শীট পিতার নাম: অশোক শীট বাড়ির নং : n0011 বয়স : 34 লিঙ্গ : পুরুষ	IJO1373257 ফটো উপলব্ধ	1055 নাম : লক্ষ্মণ শীট পিতার নাম: বাউল শীট বাড়ির নং : n0011 বয়স : 55 লিঙ্গ : পুরুষ	IJO2426500 ফটো উপলব্ধ	1056 নাম : কাকলি শীট স্বামীর নাম: লক্ষ্মণ শীট বাড়ির নং : n0011 বয়স : 36 লিঙ্গ : মহিলা	IJO1280809 ফটো উপলব্ধ
1057 নাম : দিলীপ শীট পিতার নাম: অক্ষয় শীট বাড়ির নং : n0014 বয়স : 61 লিঙ্গ : পুরুষ	FRL1455385 ফটো উপলব্ধ	1058 নাম : কম্পনা শীট স্বামীর নাম: দিলীপ শীট বাড়ির নং : n0014 বয়স : 59 লিঙ্গ : মহিলা	WB/37/250/195488 ফটো উপলব্ধ	1059 নাম : অরুণ শীট পিতার নাম: দিলীপ শীট বাড়ির নং : n0014 বয়স : 41 লিঙ্গ : পুরুষ	FRL2369437 ফটো উপলব্ধ
1060 নাম : রীনা শীট স্বামীর নাম: অরুণ শীট বাড়ির নং : n0014 বয়স : 37 লিঙ্গ : মহিলা	IJO1556349 ফটো উপলব্ধ	1061 নাম : তরুণ কুমার শীট পিতার নাম: দিলীপ কুমার শীট বাড়ির নং : n0014 বয়স : 43 লিঙ্গ : পুরুষ	IJO1556331 ফটো উপলব্ধ	1062 নাম : রিঙ্কু শীট স্বামীর নাম: তরুণ কুমার শীট বাড়ির নং : n0014 বয়স : 34 লিঙ্গ : মহিলা	IJO1661172 ফটো উপলব্ধ
1063 নাম : রাহুল শীট পিতার নাম: অরুণ শীট বাড়ির নং : এন0014 বয়স : 20 লিঙ্গ : পুরুষ	IJO2447977 ফটো উপলব্ধ	1064 নাম : বিশ্বনাথ শীট পিতার নাম: শক্তি শীট বাড়ির নং : n0015 বয়স : 56 লিঙ্গ : পুরুষ	WB/37/250/195069 ফটো উপলব্ধ	1065 নাম : আল্লা শীট স্বামীর নাম: বিশ্বনাথ শীট বাড়ির নং : n0015 বয়স : 51 লিঙ্গ : মহিলা	FRL2810000 ফটো উপলব্ধ
1066 নাম : পার্থ শীট পিতার নাম: অবনী শীট বাড়ির নং : n0016 বয়স : 66 লিঙ্গ : পুরুষ	WB/37/250/195295 ফটো উপলব্ধ	1067 নাম : নমিতা শীট স্বামীর নাম: সমর শীট বাড়ির নং : n0017 বয়স : 51 লিঙ্গ : মহিলা	WB/37/250/195072 ফটো উপলব্ধ	1068 নাম : রাজীব শীট পিতার নাম: সমর শীট বাড়ির নং : n0017 বয়স : 30 লিঙ্গ : পুরুষ	IJO1661131 ফটো উপলব্ধ
1069 নাম : লক্ষ্মী শীট স্বামীর নাম: রাজীব শীট বাড়ির নং : এন0017 বয়স : 21 লিঙ্গ : মহিলা	IJO2447944 ফটো উপলব্ধ	1070 নাম : ভরত শীট পিতার নাম: ভুবন শীট বাড়ির নং : n0018 বয়স : 66 লিঙ্গ : পুরুষ	WB/37/250/195528 ফটো উপলব্ধ	1071 নাম : অর্চনা শীট স্বামীর নাম: ভরত শীট বাড়ির নং : n0018 বয়স : 61 লিঙ্গ : মহিলা	WB/37/250/195572 ফটো উপলব্ধ
1072 নাম : কৃষ্ণ শীট পিতার নাম: ভরত শীট বাড়ির নং : n0018 বয়স : 33 লিঙ্গ : পুরুষ	IJO1748763 ফটো উপলব্ধ	1073 নাম : মনিকা শীট স্বামীর নাম: রাজীব শীট বাড়ির নং : n0134 বয়স : 28 লিঙ্গ : মহিলা	IJO1930783 ফটো উপলব্ধ	1074 নাম : হিমাংগু শীট পিতার নাম: শক্রয় শীট বাড়ির নং : n0104 বয়স : 28 লিঙ্গ : পুরুষ	IJO1822931 ফটো উপলব্ধ
1075 নাম : বিউটি দে (শীট) স্বামীর নাম: ধনঞ্জয় শীট বাড়ির নং : n0116 বয়স : 26 লিঙ্গ : মহিলা	IJO1930734 ফটো উপলব্ধ	1076 নাম : সুনীল শীট পিতার নাম: নির্মল শীট বাড়ির নং : n0020 বয়স : 66 লিঙ্গ : পুরুষ	WB/37/250/195379 ফটো উপলব্ধ	1077 নাম : মুক্তা শীট স্বামীর নাম: সুনীল শীট বাড়ির নং : n0020 বয়স : 61 লিঙ্গ : মহিলা	WB/37/250/195023 ফটো উপলব্ধ
1078 নাম : অভিজিৎ শীট পিতার নাম: সুনীল শীট বাড়ির নং : n0020 বয়স : 40 লিঙ্গ : পুরুষ	FRL2370062 ফটো উপলব্ধ	1079 নাম : জয়দেব শীট পিতার নাম: নির্মল শীট বাড়ির নং : n0021 বয়স : 61 লিঙ্গ : পুরুষ	WB/37/250/195294 ফটো উপলব্ধ	1080 নাম : আল্লাদী শীট স্বামীর নাম: জয়দেব শীট বাড়ির নং : n0021 বয়স : 56 লিঙ্গ : মহিলা	FRL1444264 ফটো উপলব্ধ

বিধানসভা নির্বাচনক্ষেত্রের নং, নাম : 253-বড়জোড়া
ভাগ নং, নাম : 1-তেঁতুলিয়াডাঙ্গা, পোঃ-পিড়রাবনী

1081 নাম : শম্পা শীট পিতার নাম: জয়দেব শীট বাড়ির নং : n0021 বয়স : 33 লিঙ্গ : মহিলা	IJO1441633 ফটো উপলব্ধ	1082 নাম : শেফালী শীট স্বামীর নাম: নাথু শীট বাড়ির নং : n0027 বয়স : 56 লিঙ্গ : মহিলা	WB/37/250/195201 ফটো উপলব্ধ	1083 নাম : মানস শীট পিতার নাম: শ্রীধর শীট বাড়ির নং : n0027 বয়স : 51 লিঙ্গ : পুরুষ	WB/37/250/195350 ফটো উপলব্ধ
1084 নাম : অর্চনা শীট স্বামীর নাম: মানস শীট বাড়ির নং : n0027 বয়স : 46 লিঙ্গ : মহিলা	FRL1445741 ফটো উপলব্ধ	1085 নাম : মথুর শীট পিতার নাম: পংখী শীট বাড়ির নং : n0028 বয়স : 66 লিঙ্গ : পুরুষ	WB/37/250/195365 ফটো উপলব্ধ	1086 নাম : আনন্দময়ী শীট স্বামীর নাম: মথুর শীট বাড়ির নং : n0028 বয়স : 61 লিঙ্গ : মহিলা	WB/37/250/195204 ফটো উপলব্ধ
1087 নাম : বিদ্যা শীট পিতার নাম: মথুর শীট বাড়ির নং : n0028 বয়স : 45 লিঙ্গ : পুরুষ	FRL1933647 ফটো উপলব্ধ	1088 নাম : কৌশিক শীট পিতার নাম: স্বপন শীট বাড়ির নং : এন0028 বয়স : 22 লিঙ্গ : পুরুষ	IJO2450989 ফটো উপলব্ধ	1089 নাম : আত্মাদী শীট স্বামীর নাম: বাউল শীট বাড়ির নং : n0029 বয়স : 70 লিঙ্গ : মহিলা	IJO2094266 ফটো উপলব্ধ
1090 নাম : দুঃখভঞ্জন শীট পিতার নাম: কার্তিক শীট বাড়ির নং : n0103 বয়স : 73 লিঙ্গ : পুরুষ	WB/37/250/195130 ফটো উপলব্ধ	1091 নাম : সুমিত্রা শীট স্বামীর নাম: দুঃখভঞ্জন শীট বাড়ির নং : n0103 বয়স : 67 লিঙ্গ : মহিলা	FRL2809861 ফটো উপলব্ধ	1092 নাম : দিলীপ শীট পিতার নাম: কার্তিক শীট বাড়ির নং : n0103 বয়স : 66 লিঙ্গ : পুরুষ	WB/37/250/195578 ফটো উপলব্ধ
1093 নাম : ক্ষমা শীট স্বামীর নাম: দিলীপ শীট বাড়ির নং : n0103 বয়স : 61 লিঙ্গ : মহিলা	WB/37/250/195421 ফটো উপলব্ধ	1094 নাম : তন্ময় শীট পিতার নাম: দিলীপ শীট বাড়ির নং : n0103 বয়স : 37 লিঙ্গ : পুরুষ	IJO0841353 ফটো উপলব্ধ	1095 নাম : অশোক শীট পিতার নাম: কার্তিক শীট বাড়ির নং : n0103 বয়স : 56 লিঙ্গ : পুরুষ	WB/37/250/195556 ফটো উপলব্ধ
1096 নাম : বিশ্বজিৎ শীট পিতার নাম: অশোক শীট বাড়ির নং : n0103 বয়স : 33 লিঙ্গ : পুরুষ	IJO1441641 ফটো উপলব্ধ	1097 নাম : শক্রেয় শীট পিতার নাম: ভুবন শীট বাড়ির নং : n0104 বয়স : 61 লিঙ্গ : পুরুষ	FRL1445774 ফটো উপলব্ধ	1098 নাম : পুষ্প শীট স্বামীর নাম: শক্রেয় শীট বাড়ির নং : n0104 বয়স : 59 লিঙ্গ : মহিলা	WB/37/250/195355 ফটো উপলব্ধ
1099 নাম : অভিজিৎ শীট পিতার নাম: অরুণ শীট বাড়ির নং : এন0135 বয়স : 25 লিঙ্গ : পুরুষ	IJO2029288 ফটো উপলব্ধ	1100 নাম : নিতাই শীট পিতার নাম: আনন্দময় শীট বাড়ির নং : এন0122 বয়স : 25 লিঙ্গ : পুরুষ	IJO2029353 ফটো উপলব্ধ	1101 নাম : নিশু বাঙ্গাল স্বামীর নাম: পরেশ বাঙ্গাল বাড়ির নং : এন0123 বয়স : 26 লিঙ্গ : মহিলা	IJO2318749 ফটো উপলব্ধ
1102 নাম : দয়াময় শীট পিতার নাম: নাথুরাম শীট বাড়ির নং : এন0123 বয়স : 21 লিঙ্গ : পুরুষ	IJO2451268 ফটো উপলব্ধ	1103 নাম : বর্ণালী বাসুলী শীট স্বামীর নাম: অনূপ কুমার শীট বাড়ির নং : এন0120 বয়স : 39 লিঙ্গ : মহিলা	DHC2573111 ফটো উপলব্ধ	1104 নাম : শুভশ্রী ভূই অন্যান্য: দুঃখভঞ্জন শীট বাড়ির নং : এন0103 বয়স : 22 লিঙ্গ : মহিলা	IJO2318962 ফটো উপলব্ধ
1105 নাম : মিলন শীট পিতার নাম: নন্দলাল শীট বাড়ির নং : n0237 বয়স : 27 লিঙ্গ : পুরুষ	IJO1908151 ফটো উপলব্ধ	1106 নাম : নিমাই শীট পিতার নাম: তারশঙ্কর শীট বাড়ির নং : n0240 বয়স : 27 লিঙ্গ : পুরুষ	IJO1908177 ফটো উপলব্ধ	1107 নাম : উদয়ভানু শীট পিতার নাম: সাধন শীট বাড়ির নং : n0241 বয়স : 27 লিঙ্গ : পুরুষ	IJO1908185 ফটো উপলব্ধ
1108 নাম : বিদ্যা শীট পিতার নাম: অমৃত শীট বাড়ির নং : n0242 বয়স : 27 লিঙ্গ : পুরুষ	IJO1908193 ফটো উপলব্ধ	1109 নাম : সজীব শীট পিতার নাম: ফটিক শীট বাড়ির নং : n0244 বয়স : 28 লিঙ্গ : পুরুষ	IJO1908227 ফটো উপলব্ধ	1110 নাম : রূপালী শীট স্বামীর নাম: মনু শীট বাড়ির নং : n0246 বয়স : 28 লিঙ্গ : মহিলা	IJO1908219 ফটো উপলব্ধ

1111	IJO1908250	নাম : ক্ষমা শীট পিতার নাম: জয়দেব শীট বাড়ির নং : n0021 বয়স : 27 লিঙ্গ : মহিলা	ফটো উপলব্ধ	1112	IJO0841213	নাম : নন্দরানী শীট স্বামীর নাম: অনন্ত শীট বাড়ির নং : n0005 বয়স : 41 লিঙ্গ : মহিলা	ফটো উপলব্ধ	1113	FRL1452804	নাম : মথুর শীট পিতার নাম: নরহরি শীট বাড়ির নং : n0037 বয়স : 66 লিঙ্গ : পুরুষ	ফটো উপলব্ধ
1114	IJO2321891	নাম : সূতপা শীট পিতার নাম: বিধান চন্দ্র শীট বাড়ির নং : এন0029 বয়স : 23 লিঙ্গ : মহিলা	ফটো উপলব্ধ	1115	IJO2321925	নাম : সোমা শীট পিতার নাম: তপন শীট বাড়ির নং : এন0108 বয়স : 22 লিঙ্গ : মহিলা	ফটো উপলব্ধ	1116	IJO2322022	নাম : বর্ষা শীট পিতার নাম: মানস শীট বাড়ির নং : এন0027 বয়স : 22 লিঙ্গ : মহিলা	ফটো উপলব্ধ
1117	IJO2544617	নাম : দুঃখভঞ্জন সিদ্দাল পিতার নাম: রামপদ সিদ্দাল বাড়ির নং : n0112 বয়স : 60 লিঙ্গ : পুরুষ	ফটো উপলব্ধ	1118	WB/37/250/195147	নাম : পাখী সিদ্দাল স্বামীর নাম: দুঃখভঞ্জন সিদ্দাল বাড়ির নং : n0112 বয়স : 53 লিঙ্গ : মহিলা	ফটো উপলব্ধ	1119	FRL2960300	নাম : দুলাল সিদ্দাল পিতার নাম: রামপদ সিদ্দাল বাড়ির নং : n0112 বয়স : 38 লিঙ্গ : পুরুষ	ফটো উপলব্ধ
1120	FRL1453570	নাম : ফুলধরা সীট স্বামীর নাম: জহরলাল সীট বাড়ির নং : n0133 বয়স : 61 লিঙ্গ : মহিলা	ফটো উপলব্ধ	1121	WB/37/250/195413	নাম : নিমাই সীট পিতার নাম: বংকু সীট বাড়ির নং : n0019 বয়স : 71 লিঙ্গ : পুরুষ	ফটো উপলব্ধ	1122	WB/37/250/195356	নাম : পারুল শীট স্বামীর নাম: নিমাই শীট বাড়ির নং : n0019 বয়স : 66 লিঙ্গ : মহিলা	ফটো উপলব্ধ
1123	IJO2161024	নাম : তাপস শীট পিতার নাম: হীরলাল শীট বাড়ির নং : n0143 বয়স : 25 লিঙ্গ : পুরুষ	ফটো উপলব্ধ	1124	IJO1281088	নাম : মানসী শীট স্বামীর নাম: গোবিন্দ শীট বাড়ির নং : n0133 বয়স : 40 লিঙ্গ : মহিলা	ফটো উপলব্ধ	1125	WB/37/250/195373	নাম : মুক্তা সীট স্বামীর নাম: জবর সীট বাড়ির নং : n0139 বয়স : 76 লিঙ্গ : মহিলা	ফটো উপলব্ধ
1126	WB/37/250/195369	নাম : মানিক সীট পিতার নাম: সুধীর সীট বাড়ির নং : n0143 বয়স : 61 লিঙ্গ : পুরুষ	ফটো উপলব্ধ	1127	WB/37/250/195464	নাম : মহামায়া সীট স্বামীর নাম: মানিক সীট বাড়ির নং : n0143 বয়স : 59 লিঙ্গ : মহিলা	ফটো উপলব্ধ	1128	FRL2810042	নাম : বীনা শীট স্বামীর নাম: হীরলাল শীট বাড়ির নং : n0143 বয়স : 44 লিঙ্গ : মহিলা	ফটো উপলব্ধ
1129	FRL2666519	নাম : গৌতম শীট পিতার নাম: মানিক শীট বাড়ির নং : n0143 বয়স : 38 লিঙ্গ : পুরুষ	ফটো উপলব্ধ	1130	FRL2810273	নাম : গোবিন্দা সীট পিতার নাম: শংকর সীট বাড়ির নং : n0133 বয়স : 57 লিঙ্গ : পুরুষ	ফটো উপলব্ধ	1131	FRL1453505	নাম : হীরলাল সীট পিতার নাম: সুধীর সীট বাড়ির নং : n0143 বয়স : 55 লিঙ্গ : পুরুষ	ফটো উপলব্ধ
1132	IJO1977289	নাম : জ্যোৎস্না ঢালী শীট স্বামীর নাম: গৌতম শীট বাড়ির নং : n0143 বয়স : 34 লিঙ্গ : মহিলা	ফটো উপলব্ধ	1133	FRL2666477	নাম : পরিস্ফীত হালদার পিতার নাম: মদন হালদার বাড়ির নং : এন0070 বয়স : 37 লিঙ্গ : পুরুষ	ফটো উপলব্ধ	1134	FRL2370013	নাম : চিত্তরঞ্জন হালদার পিতার নাম: অনাথ বন্ধু হালদার বাড়ির নং : n0070 বয়স : 41 লিঙ্গ : পুরুষ	ফটো উপলব্ধ
1135	IJO1822998	নাম : সুলেখা হালদার স্বামীর নাম: পরিস্ফীত হালদার বাড়ির নং : n0070 বয়স : 30 লিঙ্গ : মহিলা	ফটো উপলব্ধ	1136	IJO1823004	নাম : গঙ্গা হালদার স্বামীর নাম: মলয় হালদার বাড়ির নং : n0070 বয়স : 32 লিঙ্গ : মহিলা	ফটো উপলব্ধ	1137	WB/37/250/195577	নাম : অনাথ হালদার পিতার নাম: গৌর হালদার বাড়ির নং : n0070 বয়স : 71 লিঙ্গ : পুরুষ	ফটো উপলব্ধ
1138	FRL2810331	নাম : আরতী হালদার স্বামীর নাম: অনাথ হালদার বাড়ির নং : n0070 বয়স : 67 লিঙ্গ : মহিলা	ফটো উপলব্ধ	1139	WB/37/250/195612	নাম : প্রদীপ হালদার পিতার নাম: অনাথ হালদার বাড়ির নং : n0070 বয়স : 51 লিঙ্গ : পুরুষ	ফটো উপলব্ধ	1140	IJO1748649	নাম : শিখা সাধু(হালদার) স্বামীর নাম: প্রদীপ হালদার বাড়ির নং : n0070 বয়স : 30 লিঙ্গ : মহিলা	ফটো উপলব্ধ

1141	WB/37/250/195478	নাম : উমারানী হালদার স্বামীর নাম: মদন হালদার বাড়ির নং : n0070 বয়স : 61 লিঙ্গ : মহিলা	ফটো উপলব্ধ	1142	WB/37/250/195616	নাম : মলয় হালদার পিতার নাম: মদন হালদার বাড়ির নং : n0070 বয়স : 50 লিঙ্গ : পুরুষ	ফটো উপলব্ধ	1143	IJO2502623	নাম : সচিন বাউরী পিতার নাম: স্বপন বাউরী বাড়ির নং : এন0041 বয়স : 19 লিঙ্গ : পুরুষ	ফটো উপলব্ধ
1144	IJO2503647	নাম : ফুলটুসি বাউরী স্বামীর নাম: রানা বাউরী বাড়ির নং : এন0042 বয়স : 27 লিঙ্গ : মহিলা	ফটো উপলব্ধ	1145	IJO2504363	নাম : চুমকি শীট স্বামীর নাম: নিমাই শীট বাড়ির নং : এন0240 বয়স : 19 লিঙ্গ : মহিলা	ফটো উপলব্ধ	1146	IJO2504413	নাম : শম্পা পাল পিতার নাম: অমর পাল বাড়ির নং : এন0078 বয়স : 19 লিঙ্গ : মহিলা	ফটো উপলব্ধ
1147	IJO2504421	নাম : সুনীতা বারিক স্বামীর নাম: সৌরভ বারিক বাড়ির নং : এন004 বয়স : 20 লিঙ্গ : মহিলা	ফটো উপলব্ধ	1148	IJO2507085	নাম : উদয় পাল পিতার নাম: দুঃখভঞ্জন পাল বাড়ির নং : এন0076 বয়স : 19 লিঙ্গ : পুরুষ	ফটো উপলব্ধ	1149	IJO2507119	নাম : সৌমেন পাল পিতার নাম: সজল পাল বাড়ির নং : এন0059 বয়স : 19 লিঙ্গ : পুরুষ	ফটো উপলব্ধ
1150	IJO2507143	নাম : নীলেশ পাল পিতার নাম: অনিল পাল বাড়ির নং : এন0075 বয়স : 20 লিঙ্গ : পুরুষ	ফটো উপলব্ধ	1151	IJO2509396	নাম : তনুশ্রী রায় পিতার নাম: দিলীপ রায় বাড়ির নং : এন0049 বয়স : 19 লিঙ্গ : মহিলা	ফটো উপলব্ধ	1152	IJO2509958	নাম : তনুশ্রী শীট পিতার নাম: মঙ্গল শীট বাড়ির নং : এন0138 বয়স : 19 লিঙ্গ : মহিলা	ফটো উপলব্ধ
1153	IJO2043735	নাম : পূজা মন্ডল পিতার নাম: সমীর মন্ডল বাড়ির নং : এন0013 বয়স : 25 লিঙ্গ : মহিলা	ফটো উপলব্ধ	1154	WEP1322650	নাম : টিকু বাউরী পিতার নাম: তারাপদ বাউরী বাড়ির নং : এন0065 বয়স : 36 লিঙ্গ : মহিলা	ফটো উপলব্ধ	1155	IJO2531051	নাম : সব্যসাচী শীট পিতার নাম: হীরালাল শীট বাড়ির নং : এন0001 বয়স : 20 লিঙ্গ : পুরুষ	ফটো উপলব্ধ
1156	IJO1667328	নাম : সূতপা কুন্ডু পিতার নাম: নারান কুন্ডু বাড়ির নং : এন0001 বয়স : 30 লিঙ্গ : মহিলা	ফটো উপলব্ধ	1157	SYG1895598	নাম : বনু গোপ পিতার নাম: ধরনী গোপ বাড়ির নং : তেঁতুলিয়া ডাঙা বয়স : 30 লিঙ্গ : মহিলা	ফটো উপলব্ধ				

1158	WB/37/250/195316	নাম : সন্ধ্যা দাস স্বামীর নাম: হরেন দাস বাড়ির নং : n0215 বয়স : 67 লিঙ্গ : মহিলা	ফটো উপলব্ধ	1159	FRL2810356	নাম : বিশ্বজিৎ দাস পিতার নাম: হরেন দাস বাড়ির নং : n0215 বয়স : 48 লিঙ্গ : পুরুষ	ফটো উপলব্ধ	1160	IJO1441773	নাম : রুমা সিংহ দাস স্বামীর নাম: বিশ্বজিৎ দাস বাড়ির নং : n0215 বয়স : 33 লিঙ্গ : মহিলা	ফটো উপলব্ধ
1161	FRL2810349	নাম : শ্যামল দাস পিতার নাম: হরেন দাস বাড়ির নং : n0215 বয়স : 46 লিঙ্গ : পুরুষ	ফটো উপলব্ধ	1162	IJO0842468	নাম : সোমা দাস স্বামীর নাম: শ্যামল দাস বাড়ির নং : n0215 বয়স : 37 লিঙ্গ : মহিলা	ফটো উপলব্ধ	1163	FRL1454305	নাম : গুনময় দাস পিতার নাম: হরেন্দ্র নাথ দাস বাড়ির নং : n0215 বয়স : 41 লিঙ্গ : পুরুষ	ফটো উপলব্ধ
1164	IJO1441781	নাম : জয়দেব কান্ডার পিতার নাম: মনোহর কান্ডার বাড়ির নং : n0215 বয়স : 36 লিঙ্গ : পুরুষ	ফটো উপলব্ধ	1165	IJO2160950	নাম : সরস্বতী পাল দাস স্বামীর নাম: গুনময় দাস বাড়ির নং : n0215 বয়স : 26 লিঙ্গ : মহিলা	ফটো উপলব্ধ	1166	IJO2451284	নাম : শম্পা দাস পিতার নাম: শ্যামল দাস বাড়ির নং : এন0215 বয়স : 20 লিঙ্গ : মহিলা	ফটো উপলব্ধ
1167	IJO1908326	নাম : মুনমুন দাস পিতার নাম: রাজু দাস বাড়ির নং : n0254 বয়স : 27 লিঙ্গ : মহিলা	ফটো উপলব্ধ	1168	IJO2252948	নাম : সুরভি দাস পিতার নাম: স্বপন দাস বাড়ির নং : এন0178 বয়স : 23 লিঙ্গ : পুরুষ	ফটো উপলব্ধ	1169	IJO2451219	নাম : সুরভি দাস পিতার নাম: স্বপন দাস বাড়ির নং : এন0178 বয়স : 20 লিঙ্গ : মহিলা	ফটো উপলব্ধ
1170	IJO1824044	নাম : মনিকা মন্ডল পিতার নাম: জবর চন্দ্র মন্ডল বাড়ির নং : n0180 বয়স : 28 লিঙ্গ : মহিলা	ফটো উপলব্ধ	1171	IJO1908375	নাম : জগ্গেয় রায় পিতার নাম: সুনীল রায় বাড়ির নং : n0185 বয়স : 27 লিঙ্গ : পুরুষ	ফটো উপলব্ধ	1172	IJO1908359	নাম : তরুণ রায় পিতার নাম: সুবল রায় বাড়ির নং : n0255 বয়স : 32 লিঙ্গ : পুরুষ	ফটো উপলব্ধ
1173	IJO1908334	নাম : আরতি রায় স্বামীর নাম: তরুণ রায় বাড়ির নং : n0232 বয়স : 29 লিঙ্গ : মহিলা	ফটো উপলব্ধ	1174	IJO2321750	নাম : আকাশ রায় পিতার নাম: স্বপন রায় বাড়ির নং : এন0192 বয়স : 22 লিঙ্গ : পুরুষ	ফটো উপলব্ধ	1175	IJO2321636	নাম : সঞ্জয় রায় মায়ের নাম: সুমিত্রা রায় বাড়ির নং : এন0175 বয়স : 22 লিঙ্গ : পুরুষ	ফটো উপলব্ধ
1176	IJO1930601	নাম : শান্তিময় রায় মায়ের নাম: অর্চনা রায় বাড়ির নং : n0185 বয়স : 26 লিঙ্গ : পুরুষ	ফটো উপলব্ধ	1177	IJO2253177	নাম : মিঠু রায় স্বামীর নাম: সুনীল রায় বাড়ির নং : এন0174 বয়স : 41 লিঙ্গ : মহিলা	ফটো উপলব্ধ	1178	IJO1908342	নাম : মিঠু রায় পিতার নাম: সমর রায় বাড়ির নং : n0220 বয়স : 31 লিঙ্গ : মহিলা	ফটো উপলব্ধ
1179	IJO2253086	নাম : পিউ রায় স্বামীর নাম: মানিক রায় বাড়ির নং : এন0174 বয়স : 25 লিঙ্গ : মহিলা	ফটো উপলব্ধ	1180	IJO1930668	নাম : বাসুদেব রায় পিতার নাম: রামপদ রায় বাড়ির নং : n0176 বয়স : 26 লিঙ্গ : পুরুষ	ফটো উপলব্ধ	1181	IJO1930643	নাম : বাবলু রায় পিতার নাম: অমর রায় বাড়ির নং : n0173 বয়স : 26 লিঙ্গ : পুরুষ	ফটো উপলব্ধ
1182	IJO1930650	নাম : লতা রায় পিতার নাম: অমর রায় বাড়ির নং : n0173 বয়স : 27 লিঙ্গ : মহিলা	ফটো উপলব্ধ	1183	IJO1973973	নাম : সঙ্গীতা রায় স্বামীর নাম: মেঘনাথ রায় বাড়ির নং : এন0186 বয়স : 31 লিঙ্গ : মহিলা	ফটো উপলব্ধ	1184	IJO2159481	নাম : শঙ্কর রায় পিতার নাম: লক্ষ্মন রায় বাড়ির নং : n00176 বয়স : 24 লিঙ্গ : পুরুষ	ফটো উপলব্ধ
1185	IJO2253185	নাম : সরস্বতী রায় স্বামীর নাম: উত্তম রায় বাড়ির নং : এন0175 বয়স : 26 লিঙ্গ : মহিলা	ফটো উপলব্ধ	1186	IJO2252922	নাম : সরস্বতী রায় স্বামীর নাম: বাবলু রায় বাড়ির নং : এন0173 বয়স : 25 লিঙ্গ : মহিলা	ফটো উপলব্ধ	1187	IJO2029296	নাম : বাপি রায় পিতার নাম: হারাধন রায় বাড়ির নং : এন0187 বয়স : 26 লিঙ্গ : পুরুষ	ফটো উপলব্ধ

বিধানসভা নির্বাচনক্ষেত্রের নং, নাম : 253-বড়জোড়া
ভাগ নং, নাম : 2-অভিরামপুর, পোঃ-পিড়রাবনী

<p>1188</p> <p>IJO2394237</p> <p>নাম : কবিতা রায় পিতার নাম: রঞ্জিত রায় বাড়ির নং : এন0188 বয়স : 26 লিঙ্গ : মহিলা</p> <p>ফটো উপলব্ধ</p>	<p>1189</p> <p>IJO2394260</p> <p>নাম : বাবলু রায় পিতার নাম: রঞ্জিত রায় বাড়ির নং : এন0188 বয়স : 21 লিঙ্গ : পুরুষ</p> <p>ফটো উপলব্ধ</p>	<p>1190</p> <p>IJO2394146</p> <p>নাম : কুশ রায় পিতার নাম: রামপদ রায় বাড়ির নং : এন0176 বয়স : 21 লিঙ্গ : পুরুষ</p> <p>ফটো উপলব্ধ</p>
<p>1191</p> <p>NFN1680412</p> <p>নাম : অপর্ণা রায় স্বামীর নাম: দীনেশ রায় বাড়ির নং : এন0185 বয়স : 32 লিঙ্গ : মহিলা</p> <p>ফটো উপলব্ধ</p>	<p>1192</p> <p>IJO2509180</p> <p>নাম : সহদেব রায় পিতার নাম: অশ্বিনী রায় বাড়ির নং : এন0191 বয়স : 19 লিঙ্গ : পুরুষ</p> <p>ফটো উপলব্ধ</p>	

বিধানসভা নির্বাচনক্ষেত্রের নং, নাম : 253-বড়জোড়া
1- সংযোজন তালিকা 1 (01-01-2026 28-02-2026)

নির্বাচক সংখ্যার সারসংক্ষেপ :

A) নির্বাচকের সংখ্যা :

	নির্বাচক তালিকার প্রকৃতি	নির্বাচক তালিকার পরিচিতি :	নির্বাচকের সংখ্যা :			
			পুরুষ	মহিলা	তৃতীয় লিঙ্গ	মোট
I	মূল তালিকা	মূল তালিকা	বিশেষ নিবিড় সংশোধনী ২০২৬-এর চূড়ান্ত ভোটার তালিকা			
II	1- সংযোজন তালিকা	সংযোজনী 1	বিশেষ সংক্ষিপ্ত সংশোধন 2026			
III	2- বিয়োজন তালিকা	সংযোজনী 1	বিশেষ সংক্ষিপ্ত সংশোধন 2026			
IV	'লিঙ্গ ক্ষেত্রের' পরিবর্তনের কারণে পার্থক্য		0	0	0	0
নির্বাচকের মোট সংখ্যা (I+II-III+IV)			621	571	0	1192

B) ক্রটি সংশোধনের সংখ্যা :

নির্বাচক তালিকার প্রকৃতি	নির্বাচক তালিকার পরিচিতি :	ক্রটি সংশোধনের সংখ্যা :
সংযোজনী 1	বিশেষ সংক্ষিপ্ত সংশোধন 2026	0

নির্বাচক নিবন্ধন আধিকারিকের স্বাক্ষর

E-মৃত, S-স্থানান্তরিত, R-একাধিকবার অন্তর্ভুক্ত, M-নিখোঁজ, Q-যোগ্য নহে