

নির্বাচক তালিকা 2026 S25 পশ্চিমবঙ্গ

বিধানসভা নির্বাচনক্ষেত্রের নং, নাম ও সংরক্ষণের স্থিতি : 255 - বিষ্ণুপুর (সাধারণ)		অংশ নং : 191																			
বিধানসভা নির্বাচনক্ষেত্রটি যে লোকসভা নির্বাচনক্ষেত্রের / ক্ষেত্রসমূহের অন্তর্ভুক্ত তার নং, নাম ও সংরক্ষণ স্থিতি : 37 - বিষ্ণুপুর (তপশীলি জাতি)																					
1. সংশোধনের পূর্ণ বিবরণ																					
সংশোধনের বৎসর :	2026	নির্বাচক তালিকার পরিচিতি :																			
ভিত্তি তারিখ :	01-01-2026	বিশেষ নিবিড় সংশোধনী ২০২৬-এর চূড়ান্ত ভোটার তালিকা																			
সংশোধনের প্রকৃতি :	বিশেষ নিবিড় সংশোধনী 2026																				
প্রকাশনার তারিখ :	28-02-2026																				
2. অংশ ও নির্বাচনী এলাকার পূর্ণ বিবরণ :																					
অংশের ভাগ নং ও নাম :																					
1-সাবড়াকোন (আংশিক),গ্রাম-সাবড়াকোন		<table border="1" style="width: 100%; border-collapse: collapse;"> <tr> <td>প্রধান শহর/গ্রাম</td> <td>: সাবড়াকোন</td> </tr> <tr> <td>ওয়ার্ড</td> <td>:</td> </tr> <tr> <td>থানা</td> <td>: তালডাংরা</td> </tr> <tr> <td>গ্রাম পঞ্চায়েত</td> <td>: আমডাংরা</td> </tr> <tr> <td>ব্লক</td> <td>: তালডাংরা</td> </tr> <tr> <td>মহকুমা</td> <td>: খাতড়া</td> </tr> <tr> <td>জেলা</td> <td>: বাঁকুড়া</td> </tr> <tr> <td>পিন</td> <td>: 722149</td> </tr> </table>				প্রধান শহর/গ্রাম	: সাবড়াকোন	ওয়ার্ড	:	থানা	: তালডাংরা	গ্রাম পঞ্চায়েত	: আমডাংরা	ব্লক	: তালডাংরা	মহকুমা	: খাতড়া	জেলা	: বাঁকুড়া	পিন	: 722149
প্রধান শহর/গ্রাম	: সাবড়াকোন																				
ওয়ার্ড	:																				
থানা	: তালডাংরা																				
গ্রাম পঞ্চায়েত	: আমডাংরা																				
ব্লক	: তালডাংরা																				
মহকুমা	: খাতড়া																				
জেলা	: বাঁকুড়া																				
পিন	: 722149																				
3. ভোট গ্রহন কেন্দ্রের পূর্ণ বিবরণ :																					
ভোট গ্রহন কেন্দ্রের নং, নাম :		ভোট গ্রহন কেন্দ্রের শ্রেণী :		গ্রামীণ																	
191 - সাবড়াকোন প্রাথমিক বিদ্যালয়		এই অংশে সহায়ক ভোটগ্রহন কেন্দ্রের সংখ্যা		0																	
ভোট গ্রহন কেন্দ্রের ঠিকানা :		:																			
সাবড়াকোন প্রাথমিক বিদ্যালয়, রুম-1, সাবড়াকোন,পোঃ-সাবড়াকোন-722149																					
4. নির্বাচকের সংখ্যা :																					
প্রথম ক্রমিক নং	শেষ ক্রমিক নং	মোট সংখ্যা																			
		পুরুষ	মহিলা	তৃতীয় লিঙ্গ	মোট																
1	613	306	306	0	612																

নির্বাচক নিবন্ধন আধিকারিকের স্বাক্ষর

Nazri Naksha



Google Map View

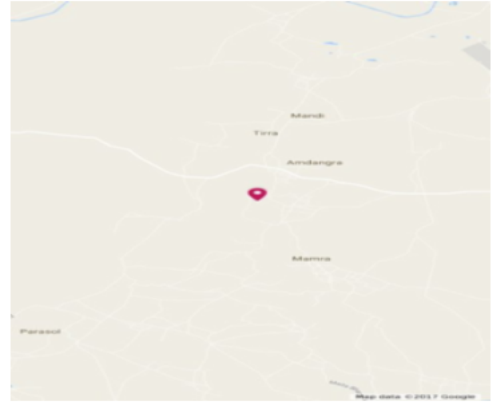

Polling Station Building Front View



Polling Station Front View



Cad View

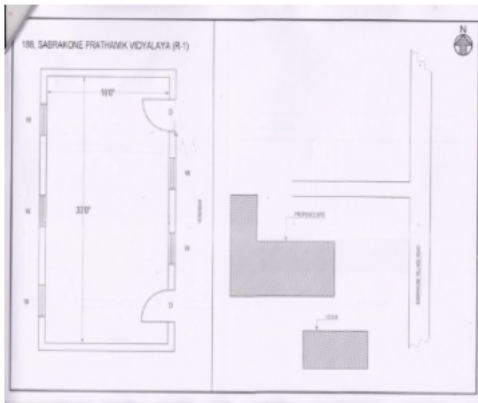

Key MAP View

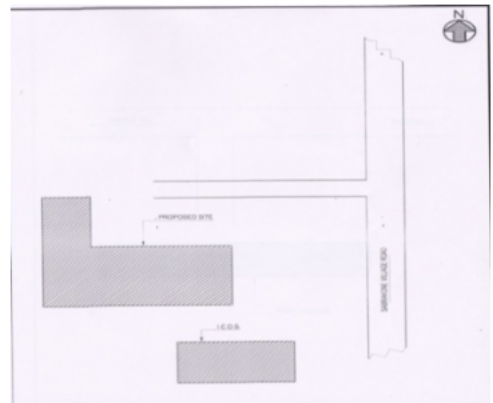

বিধানসভা নির্বাচনক্ষেত্রের নং, নাম : 255-বিষ্ণুপুর
ভাগ নং, নাম : 1-সাবডাকোন (আংশিক),গ্রাম-সাবডাকোন

1 নাম : টুঙ্গু কাটারী মায়ের নাম: বেলা কাটারী বাড়ির নং : n0054 বয়স : 59 লিঙ্গ : মহিলা	DHC1215920 ফটো উপলব্ধ	2 নাম : ছায়া কাটারী স্বামীর নাম: মনোজ কাটারী বাড়ির নং : n0054 বয়স : 55 লিঙ্গ : মহিলা	DHC1215342 ফটো উপলব্ধ	3 নাম : কাশিরাম কাটারী পিতার নাম: মনোজ কাটারী বাড়ির নং : n0054 বয়স : 34 লিঙ্গ : পুরুষ	UNU1306059 ফটো উপলব্ধ
4 নাম : সাহেব কাটারী পিতার নাম: মনোজ কাটারী বাড়ির নং : n0054 বয়স : 34 লিঙ্গ : পুরুষ	UNU1247030 ফটো উপলব্ধ	5 নাম : আশা কাটারী স্বামীর নাম: সাহেব কাটারী বাড়ির নং : n0054 বয়স : 34 লিঙ্গ : মহিলা	UNU1306067 ফটো উপলব্ধ	6 নাম : টুঙ্গু কাটারী স্বামীর নাম: কাশিরাম কাটারী বাড়ির নং : n0054 বয়স : 33 লিঙ্গ : মহিলা	UNU1390152 ফটো উপলব্ধ
7 নাম : ভোলানাথ কাটারী পিতার নাম: মনোজ কাটারী বাড়ির নং : n0054 বয়স : 38 লিঙ্গ : পুরুষ	DHC2578961 ফটো উপলব্ধ	8 নাম : টুঙ্গু কাটারী স্বামীর নাম: ভোলানাথ কাটারী বাড়ির নং : n0054 বয়স : 37 লিঙ্গ : মহিলা	DHC2724029 ফটো উপলব্ধ	9 নাম : রচনা কাটারী পিতার নাম: ভোলানাথ কাটারী বাড়ির নং : এন0054 বয়স : 21 লিঙ্গ : মহিলা	UNU2283059 ফটো উপলব্ধ
10 নাম : জয়শ্রী চক্রবর্তী স্বামীর নাম: শুভকান্তি চক্রবর্তী বাড়ির নং : n0128 বয়স : 35 লিঙ্গ : মহিলা	UNU1000272 ফটো উপলব্ধ	11 নাম : সোহম কোলে পিতার নাম: নয়নমনি কোলে বাড়ির নং : এন0102 বয়স : 21 লিঙ্গ : পুরুষ	UNU2243277 ফটো উপলব্ধ	12 নাম : তন্তু কোলে পিতার নাম: স্বপন কোলে বাড়ির নং : n0074 বয়স : 41 লিঙ্গ : পুরুষ	DHC2503472 ফটো উপলব্ধ
13 নাম : মিতু কোলে স্বামীর নাম: শুভেন্দু কোলে বাড়ির নং : এন0049 বয়স : 25 লিঙ্গ : মহিলা	UNU1847490 ফটো উপলব্ধ	14 নাম : শুভেন্দু কোলে পিতার নাম: রবীন্দ্রনাথ কোলে বাড়ির নং : n0049 বয়স : 26 লিঙ্গ : পুরুষ	UNU1772631 ফটো উপলব্ধ	15 নাম : সমীর মাইতি পিতার নাম: দেবদাস মাইতি বাড়ির নং : এন0074 বয়স : 21 লিঙ্গ : পুরুষ	UNU2230142 ফটো উপলব্ধ
16 নাম : নিশা কোলে পিতার নাম: তন্তু কোলে বাড়ির নং : এন0074 বয়স : 21 লিঙ্গ : মহিলা	UNU2230159 ফটো উপলব্ধ	17 নাম : সম্পা কোলে স্বামীর নাম: চন্দন কুমার কোলে বাড়ির নং : n0048 বয়স : 37 লিঙ্গ : মহিলা	DHC2723674 ফটো উপলব্ধ	18 নাম : অপূর্ব কোলে পিতার নাম: নকুল কোলে বাড়ির নং : n0051 বয়স : 64 লিঙ্গ : পুরুষ	UNU1950112 ফটো উপলব্ধ
19 নাম : টুঙ্গু দাস কোলে স্বামীর নাম: বামাপদ কোলে বাড়ির নং : n0059 বয়স : 26 লিঙ্গ : মহিলা	UNU1972793 ফটো উপলব্ধ	20 নাম : শর্মিলা কোলে স্বামীর নাম: সুব্রত কোলে বাড়ির নং : n0125 বয়স : 45 লিঙ্গ : মহিলা	DHC1376888 ফটো উপলব্ধ	21 নাম : মন্টু মোহন কোলে পিতার নাম: ধীরেন্দ্র নাথ কোলে বাড়ির নং : n0050 বয়স : 49 লিঙ্গ : পুরুষ	UNU2086130 ফটো উপলব্ধ
22 নাম : পূজা পাল কোলে স্বামীর নাম: সমীত কোলে বাড়ির নং : এন0075 বয়স : 23 লিঙ্গ : মহিলা	UNU2120681 ফটো উপলব্ধ	23 নাম : মিষ্টি কোলে স্বামীর নাম: অর্ধেন্দু কোলে বাড়ির নং : এন0049 বয়স : 23 লিঙ্গ : মহিলা	UNU2120764 ফটো উপলব্ধ	24 নাম : স্বর্ণ রানী কোলে স্বামীর নাম: বীরেন্দ্রনাথ কোলে বাড়ির নং : n0128 বয়স : 52 লিঙ্গ : মহিলা	WB/36/244/579163 ফটো উপলব্ধ
25 নাম : বীরেন্দ্রনাথ কোলে পিতার নাম: সুকুমার কোলে বাড়ির নং : n0128 বয়স : 58 লিঙ্গ : পুরুষ	WB/36/244/579111 ফটো উপলব্ধ	26 নাম : আনন্দ মোহন কোলে পিতার নাম: নকুল চন্দ্র কোলে বাড়ির নং : n0128 বয়স : 70 লিঙ্গ : পুরুষ	WB/36/244/579078 ফটো উপলব্ধ	27 নাম : সরস্বতী কোলে স্বামীর নাম: নয়নমণি কোলে বাড়ির নং : n0102 বয়স : 42 লিঙ্গ : মহিলা	DHC2503449 ফটো উপলব্ধ
28 নাম : কল্পনা কোলে স্বামীর নাম: সুভাষ কোলে বাড়ির নং : n0101 বয়স : 58 লিঙ্গ : মহিলা	WB/36/244/579233 ফটো উপলব্ধ	29 নাম : অমিত কোলে পিতার নাম: বিদ্যুৎ কোলে বাড়ির নং : n0075 বয়স : 35 লিঙ্গ : পুরুষ	UNU1000264 ফটো উপলব্ধ	30 নাম : মিঠু কোলে স্বামীর নাম: তন্তু কোলে বাড়ির নং : n0074 বয়স : 39 লিঙ্গ : মহিলা	DHC2579035 ফটো উপলব্ধ

বিধানসভা নির্বাচনক্ষেত্রের নং, নাম : 255-বিষ্ণুপুর
ভাগ নং, নাম : 1-সাবডাকোন (আংশিক),গ্রাম-সাবডাকোন

31	UNU1482629	ফটো উপলব্ধ	নাম : হারাধন কোলে পিতার নাম: তুফান কোলে বাড়ির নং : n0059 বয়স : 31 লিঙ্গ : পুরুষ
32	UNU1306083	ফটো উপলব্ধ	নাম : বামাপদ কোলে পিতার নাম: তুফান কোলে বাড়ির নং : n0059 বয়স : 36 লিঙ্গ : পুরুষ
33	WB/36/244/579193	ফটো উপলব্ধ	নাম : রেখা কোলে স্বামীর নাম: তুফান কোলে বাড়ির নং : n0059 বয়স : 59 লিঙ্গ : মহিলা
34	UNU1482652	ফটো উপলব্ধ	নাম : বিকাশ কোলে পিতার নাম: ফুলচাঁদ কোলে বাড়ির নং : n0058 বয়স : 33 লিঙ্গ : পুরুষ
35	WB/36/244/579234	ফটো উপলব্ধ	নাম : রুমা কোলে স্বামীর নাম: ফুলচাঁদ কোলে বাড়ির নং : n0058 বয়স : 56 লিঙ্গ : মহিলা
36	WB/36/244/579217	ফটো উপলব্ধ	নাম : ফুলচাঁদ কোলে পিতার নাম: নিতাই কোলে বাড়ির নং : n0058 বয়স : 63 লিঙ্গ : পুরুষ
37	DHC2578912	ফটো উপলব্ধ	নাম : সুভাষ কোলে পিতার নাম: নিতাই কোলে বাড়ির নং : n0058 বয়স : 70 লিঙ্গ : পুরুষ
38	DHC1215326	ফটো উপলব্ধ	নাম : সন্দীপ কোলে পিতার নাম: আনন্দ কোলে বাড়ির নং : n0053 বয়স : 46 লিঙ্গ : পুরুষ
39	DHC1215268	ফটো উপলব্ধ	নাম : রীতা কোলে স্বামীর নাম: আনন্দ কোলে বাড়ির নং : n0053 বয়স : 65 লিঙ্গ : মহিলা
40	DHC1216779	ফটো উপলব্ধ	নাম : পূর্ণিমা কোলে স্বামীর নাম: শ্যামল কোলে বাড়ির নং : n0052 বয়স : 48 লিঙ্গ : মহিলা
41	WB/36/244/579272	ফটো উপলব্ধ	নাম : শ্যামল কোলে পিতার নাম: মতিলাল কোলে বাড়ির নং : n0052 বয়স : 51 লিঙ্গ : পুরুষ
42	WB/36/244/579065	ফটো উপলব্ধ	নাম : ছায়া কোলে স্বামীর নাম: অপূর্ব কোলে বাড়ির নং : n0051 বয়স : 56 লিঙ্গ : মহিলা
43	WB/36/244/579202	ফটো উপলব্ধ	নাম : সনৎ কোলে পিতার নাম: ধীরেন্দ্রনাথ কোলে বাড়ির নং : n0050 বয়স : 53 লিঙ্গ : পুরুষ
44	WB/36/244/579057	ফটো উপলব্ধ	নাম : গীতা কোলে স্বামীর নাম: ধীরেন্দ্রনাথ কোলে বাড়ির নং : n0050 বয়স : 76 লিঙ্গ : মহিলা
45	WB/36/244/579010	ফটো উপলব্ধ	নাম : ধীরেন্দ্রনাথ কোলে পিতার নাম: রাখাল কোলে বাড়ির নং : n0050 বয়স : 86 লিঙ্গ : পুরুষ
46	WB/36/244/579248	ফটো উপলব্ধ	নাম : রীতা কোলে স্বামীর নাম: রবি কোলে বাড়ির নং : n0049 বয়স : 53 লিঙ্গ : মহিলা
47	UNU1562578	ফটো উপলব্ধ	নাম : অর্জুন কোলে পিতার নাম: রবীন্দ্রনাথ কোলে বাড়ির নং : n0049 বয়স : 30 লিঙ্গ : পুরুষ
48	WB/36/244/579314	ফটো উপলব্ধ	নাম : রবীন্দ্রনাথ কোলে পিতার নাম: মতিলাল কোলে বাড়ির নং : n0049 বয়স : 53 লিঙ্গ : পুরুষ
49	UNU1247014	ফটো উপলব্ধ	নাম : মিলন কোলে পিতার নাম: বাবুলাল কোলে বাড়ির নং : n0048 বয়স : 37 লিঙ্গ : পুরুষ
50	UNU1127034	ফটো উপলব্ধ	নাম : সৌমেন কোলে পিতার নাম: বাবুলাল কোলে বাড়ির নং : n0048 বয়স : 37 লিঙ্গ : পুরুষ
51	WB/36/244/579244	ফটো উপলব্ধ	নাম : মিনতী কোলে স্বামীর নাম: বাবুলাল কোলে বাড়ির নং : n0048 বয়স : 61 লিঙ্গ : মহিলা
52	WB/36/244/579149	ফটো উপলব্ধ	নাম : বাবুলাল কোলে পিতার নাম: প্রবোধ কোলে বাড়ির নং : n0048 বয়স : 67 লিঙ্গ : পুরুষ
53	UNU1482538	ফটো উপলব্ধ	নাম : সুব্রত কোলে পিতার নাম: বিনোদ বিহারী কোলে বাড়ির নং : n0047 বয়স : 46 লিঙ্গ : পুরুষ
54	DHC2723732	ফটো উপলব্ধ	নাম : সীমা কোলে স্বামীর নাম: প্রসাদ কোলে বাড়ির নং : n0047 বয়স : 39 লিঙ্গ : মহিলা
55	DHC1215870	ফটো উপলব্ধ	নাম : প্রসাদ কোলে পিতার নাম: বিনোদ কোলে বাড়ির নং : n0047 বয়স : 46 লিঙ্গ : পুরুষ
56	DHC1216266	ফটো উপলব্ধ	নাম : সম্পা কোলে স্বামীর নাম: দিলীপ কোলে বাড়ির নং : n0046 বয়স : 46 লিঙ্গ : মহিলা
57	DHC1216274	ফটো উপলব্ধ	নাম : দিলীপ কোলে পিতার নাম: নন্দদুলাল কোলে বাড়ির নং : n0046 বয়স : 56 লিঙ্গ : পুরুষ
58	WB/36/244/579178	ফটো উপলব্ধ	নাম : কুম্ভা কোলে পিতার নাম: নন্দদুলাল কোলে বাড়ির নং : n0046 বয়স : 58 লিঙ্গ : মহিলা
59	WB/36/244/579245	ফটো উপলব্ধ	নাম : আরতী কোলে স্বামীর নাম: নন্দদুলাল কোলে বাড়ির নং : n0046 বয়স : 74 লিঙ্গ : মহিলা
60	DHC2579134	ফটো উপলব্ধ	নাম : সীমা কোলে স্বামীর নাম: সঞ্জয় কোলে বাড়ির নং : n0044 বয়স : 39 লিঙ্গ : মহিলা

61 নাম : সঞ্জয় কোলে পিতার নাম: অভিরাম কোলে বাড়ির নং : n0044 বয়স : 48 লিঙ্গ : পুরুষ	DHC1215482 ফটো উপলব্ধ	62 নাম : দুর্গা কোলে স্বামীর নাম: অভিরাম কোলে বাড়ির নং : n0044 বয়স : 69 লিঙ্গ : মহিলা	WB/36/244/579278 ফটো উপলব্ধ	63 নাম : অভিরাম কোলে পিতার নাম: প্রবোধ কোলে বাড়ির নং : n0044 বয়স : 76 লিঙ্গ : পুরুষ	WB/36/244/579059 ফটো উপলব্ধ
64 নাম : অরিজিৎ কোলে পিতার নাম: স্বদেশকুমার কোলে বাড়ির নং : n0043 বয়স : 30 লিঙ্গ : পুরুষ	UNU1482488 ফটো উপলব্ধ	65 নাম : বর্নালী কোলে স্বামীর নাম: স্বদেশ কোলে বাড়ির নং : n0043 বয়স : 51 লিঙ্গ : মহিলা	WB/36/244/579073 ফটো উপলব্ধ	66 নাম : কাজল কোলে স্বামীর নাম: তারাপদ কোলে বাড়ির নং : n0043 বয়স : 60 লিঙ্গ : মহিলা	UNU2266401 ফটো উপলব্ধ
67 নাম : দীপ্তি কোলে স্বামীর নাম: সুধীর কোলে বাড়ির নং : n0043 বয়স : 89 লিঙ্গ : মহিলা	DHC1216688 ফটো উপলব্ধ	68 নাম : বর্নালী কোলে স্বামীর নাম: মনু মোহন কোলে বাড়ির নং : n0050 বয়স : 33 লিঙ্গ : মহিলা	UNU1562529 ফটো উপলব্ধ	69 নাম : মীনা কোলে স্বামীর নাম: অশোক কুমার কোলে বাড়ির নং : n0124 বয়স : 41 লিঙ্গ : মহিলা	DHC2433183 ফটো উপলব্ধ
70 নাম : দিপালী কোলে স্বামীর নাম: সনৎ কোলে বাড়ির নং : n0050 বয়স : 32 লিঙ্গ : মহিলা	UNU1390160 ফটো উপলব্ধ	71 নাম : শুভজিৎ কোলে পিতার নাম: স্বদেশ কোলে বাড়ির নং : n0043 বয়স : 26 লিঙ্গ : পুরুষ	UNU1772722 ফটো উপলব্ধ	72 নাম : ঋজু কোলে পিতার নাম: শ্যামল কোলে বাড়ির নং : n0052 বয়স : 26 লিঙ্গ : পুরুষ	UNU1772607 ফটো উপলব্ধ
73 নাম : মৌসুমী কোলে স্বামীর নাম: মিলন কোলে বাড়ির নং : N0048 বয়স : 30 লিঙ্গ : মহিলা	UNU1748367 ফটো উপলব্ধ	74 নাম : জয়ন্তী কোলে স্বামীর নাম: সন্দীপ কোলে বাড়ির নং : n0053 বয়স : 39 লিঙ্গ : মহিলা	DHC2724037 ফটো উপলব্ধ	75 নাম : সমিত কোলে পিতার নাম: বিদ্যুৎ কোলে বাড়ির নং : n0075 বয়স : 33 লিঙ্গ : পুরুষ	UNU1306091 ফটো উপলব্ধ
76 নাম : রাকেশ কোলে পিতার নাম: দিলীপ কোলে বাড়ির নং : n0046 বয়স : 28 লিঙ্গ : পুরুষ	UNU1669894 ফটো উপলব্ধ	77 নাম : মাম্পা কোলে স্বামীর নাম: চয়ন কোলে বাড়ির নং : n0102 বয়স : 32 লিঙ্গ : মহিলা	UNU1562545 ফটো উপলব্ধ	78 নাম : চয়ন কোলে পিতার নাম: সুনীল কোলে বাড়ির নং : n0102 বয়স : 40 লিঙ্গ : পুরুষ	DHC2503431 ফটো উপলব্ধ
79 নাম : অশোক কুমার কোলে পিতার নাম: ধীরেন্দ্র নাথ কোলে বাড়ির নং : n0050 বয়স : 63 লিঙ্গ : পুরুষ	WB/36/244/579120 ফটো উপলব্ধ	80 নাম : স্বদেশ কুমার কোলে পিতার নাম: সুধীর চন্দ্র কোলে বাড়ির নং : n0043 বয়স : 56 লিঙ্গ : পুরুষ	WB/36/244/579074 ফটো উপলব্ধ	81 নাম : হীরা কোলে স্বামীর নাম: শিবরাম কোলে বাড়ির নং : n0046 বয়স : 74 লিঙ্গ : মহিলা	WB/36/244/252332 ফটো উপলব্ধ
82 নাম : চন্দন কুমার কোলে পিতার নাম: শিবরাম কোলে বাড়ির নং : n0048 বয়স : 50 লিঙ্গ : পুরুষ	WB/36/244/252322 ফটো উপলব্ধ	83 নাম : বুলু কোলে স্বামীর নাম: বিদ্যুৎ কোলে বাড়ির নং : n0075 বয়স : 59 লিঙ্গ : মহিলা	UNU1945757 ফটো উপলব্ধ	84 নাম : বিদ্যুৎ কোলে পিতার নাম: সুকুমার কোলে বাড়ির নং : n0075 বয়স : 63 লিঙ্গ : পুরুষ	UNU1945666 ফটো উপলব্ধ
85 নাম : মন্তু মইতী স্বামীর নাম: দেবদাস মাইতি বাড়ির নং : n0074 বয়স : 39 লিঙ্গ : মহিলা	DHC1216795 ফটো উপলব্ধ	86 নাম : তারাপদ কোলে পিতার নাম: সুধীর কোলে বাড়ির নং : n0043 বয়স : 69 লিঙ্গ : পুরুষ	UNU1945526 ফটো উপলব্ধ	87 নাম : জ্যোত্স্না কোলে স্বামীর নাম: বিনোদ কোলে বাড়ির নং : n0047 বয়স : 76 লিঙ্গ : মহিলা	UNU1945831 ফটো উপলব্ধ
88 নাম : গীতা কোলে স্বামীর নাম: স্বপন কোলে বাড়ির নং : n0074 বয়স : 59 লিঙ্গ : মহিলা	DHC1215573 ফটো উপলব্ধ	89 নাম : নয়নমনি কোলে পিতার নাম: সুনীল কুমার কোলে বাড়ির নং : n0102 বয়স : 48 লিঙ্গ : পুরুষ	DHC1215706 ফটো উপলব্ধ	90 নাম : উত্তম কোলে পিতার নাম: সুভাষ কোলে বাড়ির নং : n0101 বয়স : 43 লিঙ্গ : পুরুষ	DHC1605898 ফটো উপলব্ধ

বিধানসভা নির্বাচনক্ষেত্রের নং, নাম : 255-বিষ্ণুপুর
ভাগ নং, নাম : 1-সাবডাকোন (আংশিক),গ্রাম-সাবডাকোন

91 নাম : মিঠু ঘোষ স্বামীর নাম: বিশ্বজিত ঘোষ বাড়ির নং : n0045 বয়স : 43 লিঙ্গ : মহিলা	DHC2503480 ফটো উপলব্ধ	92 নাম : শ্যামল ঘোষ পিতার নাম: সুরেন্দ্র ঘোষ বাড়ির নং : n0045 বয়স : 46 লিঙ্গ : পুরুষ	DHC1217389 ফটো উপলব্ধ	93 নাম : বিভা ঘোষ স্বামীর নাম: জয়দেব ঘোষ বাড়ির নং : n0045 বয়স : 50 লিঙ্গ : মহিলা	DHC1605781 ফটো উপলব্ধ
94 নাম : জয়দেব ঘোষ পিতার নাম: সুরেন্দ্র ঘোষ বাড়ির নং : n0045 বয়স : 52 লিঙ্গ : পুরুষ	WB/36/244/579226 ফটো উপলব্ধ	95 নাম : বিশ্বজিৎ ঘোষ পিতার নাম: সুরেন্দ্র ঘোষ বাড়ির নং : n0045 বয়স : 54 লিঙ্গ : পুরুষ	WB/36/244/579274 ফটো উপলব্ধ	96 নাম : জ্যোৎস্না ঘোষ স্বামীর নাম: অসিত ঘোষ বাড়ির নং : n0045 বয়স : 55 লিঙ্গ : মহিলা	WB/36/244/579297 ফটো উপলব্ধ
97 নাম : অসিত ঘোষ পিতার নাম: সুরেন্দ্র ঘোষ বাড়ির নং : n0045 বয়স : 63 লিঙ্গ : পুরুষ	WB/36/244/579291 ফটো উপলব্ধ	98 নাম : উর্মিলা ঘোষ স্বামীর নাম: সুরেন্দ্র ঘোষ বাড়ির নং : n0045 বয়স : 79 লিঙ্গ : মহিলা	WB/36/244/579296 ফটো উপলব্ধ	99 নাম : রনিত ঘোষ পিতার নাম: বিশ্বজিৎ ঘোষ বাড়ির নং : এন0045 বয়স : 21 লিঙ্গ : পুরুষ	UNU2230134 ফটো উপলব্ধ
100 নাম : বিপ্লব ঘোষ পিতার নাম: বিশ্বজিৎ ঘোষ বাড়ির নং : এন0045 বয়স : 23 লিঙ্গ : পুরুষ	UNU2120673 ফটো উপলব্ধ	101 নাম : কনিকা ঘোষ স্বামীর নাম: শ্যামল ঘোষ বাড়ির নং : এন0045 বয়স : 30 লিঙ্গ : মহিলা	RTE1623347 ফটো উপলব্ধ	102 নাম : গুড্রা চক্রবর্তী পিতার নাম: আলোক চক্রবর্তী বাড়ির নং : এন0073 বয়স : 21 লিঙ্গ : মহিলা	UNU2230118 ফটো উপলব্ধ
103 নাম : কৌশিক ব্যানার্জী পিতার নাম: সুবিরন ব্যানার্জী বাড়ির নং : N0073 বয়স : 34 লিঙ্গ : পুরুষ	UNU1247022 ফটো উপলব্ধ	104 নাম : মানা ব্যানার্জী পিতার নাম: মৃত্যুঞ্জয় চক্রবর্তী বাড়ির নং : N0073 বয়স : 49 লিঙ্গ : মহিলা	DHC2173003 ফটো উপলব্ধ	105 নাম : জয়দেব চক্রবর্তী পিতার নাম: শান্তি ময় চক্রবর্তী বাড়ির নং : এন0073 বয়স : 50 লিঙ্গ : পুরুষ	DHC2503498 ফটো উপলব্ধ
106 নাম : দেবীদাস চক্রবর্তী পিতার নাম: সাধন চক্রবর্তী বাড়ির নং : n0004 বয়স : 41 লিঙ্গ : পুরুষ	DHC2207942 ফটো উপলব্ধ	107 নাম : শঙ্করী চক্রবর্তী স্বামীর নাম: সাধন চক্রবর্তী বাড়ির নং : n0004 বয়স : 63 লিঙ্গ : মহিলা	WB/36/244/579145 ফটো উপলব্ধ	108 নাম : সাধন চক্রবর্তী পিতার নাম: যতীন্দ্র চক্রবর্তী বাড়ির নং : n0004 বয়স : 74 লিঙ্গ : পুরুষ	WB/36/244/579129 ফটো উপলব্ধ
109 নাম : সুজাতা চক্রবর্তী স্বামীর নাম: অজয় চক্রবর্তী বাড়ির নং : n0003 বয়স : 35 লিঙ্গ : মহিলা	UNU1127141 ফটো উপলব্ধ	110 নাম : রিনু চক্রবর্তী স্বামীর নাম: জয়দেব চক্রবর্তী বাড়ির নং : n0003 বয়স : 37 লিঙ্গ : মহিলা	UNU1562537 ফটো উপলব্ধ	111 নাম : শান্তি চক্রবর্তী পিতার নাম: যতীন্দ্র চক্রবর্তী বাড়ির নং : n0003 বয়স : 82 লিঙ্গ : পুরুষ	WB/36/244/579164 ফটো উপলব্ধ
112 নাম : জয় ব্যানার্জী পিতার নাম: সুবিরন ব্যানার্জী বাড়ির নং : N0073 বয়স : 32 লিঙ্গ : পুরুষ	UNU1482512 ফটো উপলব্ধ	113 নাম : রুমা চক্রবর্তী স্বামীর নাম: আলোক চক্রবর্তী বাড়ির নং : n0073 বয়স : 46 লিঙ্গ : মহিলা	DHC1215755 ফটো উপলব্ধ	114 নাম : আলোক চক্রবর্তী পিতার নাম: মৃত্যুঞ্জয় চক্রবর্তী বাড়ির নং : n0073 বয়স : 55 লিঙ্গ : পুরুষ	WB/36/244/579126 ফটো উপলব্ধ
115 নাম : তপন চক্রবর্তী পিতার নাম: মৃত্যুঞ্জয় চক্রবর্তী বাড়ির নং : n0073 বয়স : 61 লিঙ্গ : পুরুষ	WB/36/244/579150 ফটো উপলব্ধ	116 নাম : মৃত্যুঞ্জয় চক্রবর্তী পিতার নাম: বিভূতি চক্রবর্তী বাড়ির নং : n0073 বয়স : 83 লিঙ্গ : পুরুষ	WB/36/244/579002 ফটো উপলব্ধ	117 নাম : মানা চক্রবর্তী স্বামীর নাম: দেবীদাস চক্রবর্তী বাড়ির নং : n0004 বয়স : 34 লিঙ্গ : মহিলা	UNU1662295 ফটো উপলব্ধ
118 নাম : মামুণ চক্রবর্তী স্বামীর নাম: রাজীব চক্রবর্তী বাড়ির নং : n0037 বয়স : 35 লিঙ্গ : মহিলা	UNU1482579 ফটো উপলব্ধ	119 নাম : শেফালী চক্রবর্তী স্বামীর নাম: বংশী চক্রবর্তী বাড়ির নং : n0037 বয়স : 57 লিঙ্গ : মহিলা	WB/36/244/579032 ফটো উপলব্ধ	120 নাম : বংশী চক্রবর্তী পিতার নাম: মৃত্যুঞ্জয় চক্রবর্তী বাড়ির নং : n0037 বয়স : 59 লিঙ্গ : পুরুষ	WB/36/244/579109 ফটো উপলব্ধ

বিধানসভা নির্বাচনক্ষেত্রের নং, নাম : 255-বিষ্ণুপুর
ভাগ নং, নাম : 1-সাবড়াকোন (আংশিক),গ্রাম-সাবড়াকোন

121 নাম : অজয় চক্রবর্তী পিতার নাম: শান্তি চক্রবর্তী বাড়ির নং : n0003 বয়স : 42 লিঙ্গ : পুরুষ	DHC1214949 ফটো উপলব্ধ	122 নাম : রাজীব চক্রবর্তী পিতার নাম: বাংশী বদন চক্রবর্তী বাড়ির নং : n0037 বয়স : 43 লিঙ্গ : পুরুষ	DHC2764371 ফটো উপলব্ধ	123 নাম : সুমন্ত চক্রবর্তী পিতার নাম: শিবরাম চক্রবর্তী বাড়ির নং : n0016 বয়স : 36 লিঙ্গ : পুরুষ	UNU0806968 ফটো উপলব্ধ
124 নাম : পূজা মল্ল পিতার নাম: রবী মল্ল বাড়ির নং : n0006 বয়স : 28 লিঙ্গ : মহিলা	UNU1641547 ফটো উপলব্ধ	125 নাম : মমতা চক্রবর্তী স্বামীর নাম: শিবরাম চক্রবর্তী বাড়ির নং : n0016 বয়স : 73 লিঙ্গ : মহিলা	UNU1945674 ফটো উপলব্ধ	126 নাম : সোমা চক্রবর্তী স্বামীর নাম: মধুসূদন চক্রবর্তী বাড়ির নং : n0123 বয়স : 46 লিঙ্গ : মহিলা	DHC2724045 ফটো উপলব্ধ
127 নাম : মৃষ্টি চক্রবর্তী স্বামীর নাম: তপন চক্রবর্তী বাড়ির নং : n0098 বয়স : 55 লিঙ্গ : মহিলা	WB/36/244/579033 ফটো উপলব্ধ	128 নাম : তপন চক্রবর্তী পিতার নাম: ভজহারি চক্রবর্তী বাড়ির নং : n0098 বয়স : 65 লিঙ্গ : পুরুষ	WB/36/244/579008 ফটো উপলব্ধ	129 নাম : চন্দন চ্যাটার্জী পিতার নাম: তুষার চ্যাটার্জী বাড়ির নং : n0005 বয়স : 29 লিঙ্গ : পুরুষ	UNU1641513 ফটো উপলব্ধ
130 নাম : মধুসূদন চক্রবর্তী পিতার নাম: অনিল বরন চক্রবর্তী বাড়ির নং : n0006 বয়স : 49 লিঙ্গ : পুরুষ	WB/36/244/579191 ফটো উপলব্ধ	131 নাম : সন্দ্যা চক্রবর্তী স্বামীর নাম: শুভাশিষ চক্রবর্তী বাড়ির নং : n0030 বয়স : 47 লিঙ্গ : মহিলা	DHC1215300 ফটো উপলব্ধ	132 নাম : সুভাশিষ চক্রবর্তী পিতার নাম: শক্তি চক্রবর্তী বাড়ির নং : n0030 বয়স : 50 লিঙ্গ : পুরুষ	DHC1215029 ফটো উপলব্ধ
133 নাম : রিঙ্কু চক্রবর্তী স্বামীর নাম: অত্র কান্তি চক্রবর্তী বাড়ির নং : N0019 বয়স : 34 লিঙ্গ : মহিলা	UNU1126887 ফটো উপলব্ধ	134 নাম : অমিত চক্রবর্তী পিতার নাম: অশোক চক্রবর্তী বাড়ির নং : n0019 বয়স : 35 লিঙ্গ : পুরুষ	UNU1127042 ফটো উপলব্ধ	135 নাম : মালা চক্রবর্তী স্বামীর নাম: অশোক চক্রবর্তী বাড়ির নং : n0019 বয়স : 59 লিঙ্গ : মহিলা	WB/36/244/579083 ফটো উপলব্ধ
136 নাম : শুভ্রকান্তি চক্রবর্তী পিতার নাম: শিবরাম চক্রবর্তী বাড়ির নং : n0019 বয়স : 48 লিঙ্গ : পুরুষ	UNU1482389 ফটো উপলব্ধ	137 নাম : অত্রকান্তি চক্রবর্তী পিতার নাম: শিবরাম চক্রবর্তী বাড়ির নং : n0019 বয়স : 49 লিঙ্গ : পুরুষ	DHC1214865 ফটো উপলব্ধ	138 নাম : গীতা চক্রবর্তী স্বামীর নাম: শিবরাম চক্রবর্তী বাড়ির নং : n0019 বয়স : 69 লিঙ্গ : মহিলা	WB/36/244/579107 ফটো উপলব্ধ
139 নাম : মৃষ্টিরানী চক্রবর্তী স্বামীর নাম: দীনবন্ধু চক্রবর্তী বাড়ির নং : n0018 বয়স : 51 লিঙ্গ : মহিলা	DHC1216373 ফটো উপলব্ধ	140 নাম : চম্পা চক্রবর্তী স্বামীর নাম: দেবাশিষ চক্রবর্তী বাড়ির নং : n0018 বয়স : 57 লিঙ্গ : মহিলা	WB/36/244/579237 ফটো উপলব্ধ	141 নাম : দেবাশিষ চক্রবর্তী পিতার নাম: শক্তি চক্রবর্তী বাড়ির নং : n0018 বয়স : 66 লিঙ্গ : পুরুষ	DHC1215094 ফটো উপলব্ধ
142 নাম : সম্পা চক্রবর্তী স্বামীর নাম: অনুপকুমার চক্রবর্তী বাড়ির নং : n0017 বয়স : 45 লিঙ্গ : মহিলা	DHC2207934 ফটো উপলব্ধ	143 নাম : অনুপ কুমার চক্রবর্তী পিতার নাম: শিবরাম চক্রবর্তী বাড়ির নং : n0017 বয়স : 50 লিঙ্গ : পুরুষ	WB/36/244/579249 ফটো উপলব্ধ	144 নাম : অরবিন্দ চক্রবর্তী পিতার নাম: শিবরাম চক্রবর্তী বাড়ির নং : n0017 বয়স : 77 লিঙ্গ : পুরুষ	WB/36/244/579005 ফটো উপলব্ধ
145 নাম : আরতি রানী চক্রবর্তী স্বামীর নাম: অনিল বরন চক্রবর্তী বাড়ির নং : n0006 বয়স : 71 লিঙ্গ : মহিলা	WB/36/244/579190 ফটো উপলব্ধ	146 নাম : মিনতী চ্যাটার্জী স্বামীর নাম: তুষার চ্যাটার্জী বাড়ির নং : n0005 বয়স : 47 লিঙ্গ : মহিলা	DHC1214816 ফটো উপলব্ধ	147 নাম : তাপসী চক্রবর্তী স্বামীর নাম: নন্দলাল চক্রবর্তী বাড়ির নং : n0005 বয়স : 39 লিঙ্গ : মহিলা	DHC2579100 ফটো উপলব্ধ
148 নাম : নন্দলাল চক্রবর্তী পিতার নাম: বঙ্কিম চক্রবর্তী বাড়ির নং : n0005 বয়স : 53 লিঙ্গ : পুরুষ	WB/36/244/579156 ফটো উপলব্ধ	149 নাম : বঙ্কিম চক্রবর্তী পিতার নাম: অমূল্য চক্রবর্তী বাড়ির নং : n0005 বয়স : 83 লিঙ্গ : পুরুষ	WB/36/244/579025 ফটো উপলব্ধ	150 নাম : অশোক চক্রবর্তী পিতার নাম: রাধানাথ চক্রবর্তী বাড়ির নং : n0019 বয়স : 69 লিঙ্গ : পুরুষ	WB/36/244/579181 ফটো উপলব্ধ

বিধানসভা নির্বাচনক্ষেত্রের নং, নাম : 255-বিষ্ণুপুর
ভাগ নং, নাম : 1-সাবডাকোন (আংশিক),গ্রাম-সাবডাকোন

151 নাম : ভারতী চক্রবর্তী স্বামীর নাম: অরবিন্দ চক্রবর্তী বাড়ির নং : n0017 বয়স : 69 লিঙ্গ : মহিলা	UNU2021475 ফটো উপলব্ধ	152 নাম : শিল্পী চক্রবর্তী পিতার নাম: শুভশিষ চক্রবর্তী বাড়ির নং : এন0030 বয়স : 23 লিঙ্গ : পুরুষ	UNU2120707 ফটো উপলব্ধ	153 নাম : শুভা চক্রবর্তী স্বামীর নাম: অমিত চক্রবর্তী বাড়ির নং : n0019 বয়স : 24 লিঙ্গ : মহিলা	UNU1973080 ফটো উপলব্ধ
154 নাম : পূজা চক্রবর্তী স্বামীর নাম: সুমন্ত চক্রবর্তী বাড়ির নং : এন0016 বয়স : 25 লিঙ্গ : মহিলা	TVZ1974740 ফটো উপলব্ধ	155 নাম : অর্কজ্যোতি চক্রবর্তী পিতার নাম: অনূপ কুমার চক্রবর্তী বাড়ির নং : এন0017 বয়স : 22 লিঙ্গ : পুরুষ	UNU2178523 ফটো উপলব্ধ	156 নাম : সুপ্রভাত চক্রবর্তী পিতার নাম: সুকুমার চক্রবর্তী বাড়ির নং : n0015 বয়স : 41 লিঙ্গ : পুরুষ	DHC2503522 ফটো উপলব্ধ
157 নাম : পীর চক্রবর্তী স্বামীর নাম: সুকুমার চক্রবর্তী বাড়ির নং : n0015 বয়স : 61 লিঙ্গ : মহিলা	WB/36/244/579053 ফটো উপলব্ধ	158 নাম : সুকুমার চক্রবর্তী পিতার নাম: কালীপদ চক্রবর্তী বাড়ির নং : n0015 বয়স : 73 লিঙ্গ : পুরুষ	UNU1945823 ফটো উপলব্ধ	159 নাম : সাঁতরা ছায়া স্বামীর নাম: বিমল সাঁতরা বাড়ির নং : n0084 বয়স : 66 লিঙ্গ : মহিলা	WB/36/244/579313 ফটো উপলব্ধ
160 নাম : সুশান্ত কুমার দাস পিতার নাম: গুইরাম দাস বাড়ির নং : এন0097 বয়স : 69 লিঙ্গ : পুরুষ	WB/36/244/579194 ফটো উপলব্ধ	161 নাম : পায়েল দাস পিতার নাম: জয়ন্ত দাস বাড়ির নং : এন0097 বয়স : 24 লিঙ্গ : মহিলা	UNU2085975 ফটো উপলব্ধ	162 নাম : অনূপ দাস পিতার নাম: সুশান্ত দাস বাড়ির নং : এন0097 বয়স : 35 লিঙ্গ : পুরুষ	UNU1000280 ফটো উপলব্ধ
163 নাম : রুমা দাস স্বামীর নাম: অনূপ দাস বাড়ির নং : এন0097 বয়স : 31 লিঙ্গ : মহিলা	UNU1388156 ফটো উপলব্ধ	164 নাম : মুক্তা দাস স্বামীর নাম: সুশান্ত দাস বাড়ির নং : এন0097 বয়স : 59 লিঙ্গ : মহিলা	WB/36/244/579037 ফটো উপলব্ধ	165 নাম : জয়ন্ত দাস পিতার নাম: গুইরাম দাস বাড়ির নং : n0097 বয়স : 56 লিঙ্গ : পুরুষ	UNU1945609 ফটো উপলব্ধ
166 নাম : দিপালী দাস স্বামীর নাম: জয়ন্ত দাস বাড়ির নং : n0097 বয়স : 50 লিঙ্গ : মহিলা	DHC2678589 ফটো উপলব্ধ	167 নাম : টিকু দাস পিতার নাম: সুশান্ত দাস বাড়ির নং : n0097 বয়স : 30 লিঙ্গ : মহিলা	UNU1482314 ফটো উপলব্ধ	168 নাম : কৃষ্ণা দাস স্বামীর নাম: অচিন্ত দাস বাড়ির নং : N0096 বয়স : 36 লিঙ্গ : মহিলা	UNU1126853 ফটো উপলব্ধ
169 নাম : অচিন্ত্য দাস পিতার নাম: সত্যকিঙ্কর দাস বাড়ির নং : n0096 বয়স : 40 লিঙ্গ : পুরুষ	DHC2579019 ফটো উপলব্ধ	170 নাম : লতিকা দাস স্বামীর নাম: সত্যকিঙ্কর দাস বাড়ির নং : n0096 বয়স : 70 লিঙ্গ : মহিলা	WB/36/244/579015 ফটো উপলব্ধ	171 নাম : রেখা দিগার স্বামীর নাম: লক্ষ্মীকান্ত দিগার বাড়ির নং : n0032 বয়স : 44 লিঙ্গ : মহিলা	DHC2207959 ফটো উপলব্ধ
172 নাম : মঞ্জু দিগার স্বামীর নাম: বৃধন দিগার বাড়ির নং : n0032 বয়স : 35 লিঙ্গ : মহিলা	UNU1126952 ফটো উপলব্ধ	173 নাম : বৃধন দিগার পিতার নাম: রতন দিগার বাড়ির নং : n0032 বয়স : 42 লিঙ্গ : পুরুষ	DHC2207967 ফটো উপলব্ধ	174 নাম : লক্ষ্মীকান্ত দিগার পিতার নাম: রতন দিগার বাড়ির নং : n0032 বয়স : 46 লিঙ্গ : পুরুষ	DHC1216068 ফটো উপলব্ধ
175 নাম : জ্যোৎস্না দিগার পিতার নাম: রতন দিগার বাড়ির নং : n0032 বয়স : 53 লিঙ্গ : মহিলা	WB/36/244/579196 ফটো উপলব্ধ	176 নাম : পারুল দিগার স্বামীর নাম: রতন দিগার বাড়ির নং : n0032 বয়স : 69 লিঙ্গ : মহিলা	WB/36/244/579187 ফটো উপলব্ধ	177 নাম : সুমন দিগার পিতার নাম: লক্ষ্মীকান্ত দিগার বাড়ির নং : এন0032 বয়স : 21 লিঙ্গ : পুরুষ	UNU2228062 ফটো উপলব্ধ
178 নাম : লক্ষ্মী পরিখা স্বামীর নাম: লক্ষন পরিখা বাড়ির নং : n0036 বয়স : 33 লিঙ্গ : মহিলা	UNU1669969 ফটো উপলব্ধ	179 নাম : অমিত চক্রবর্তী পিতার নাম: নেপাল চক্রবর্তী বাড়ির নং : n0036 বয়স : 30 লিঙ্গ : পুরুষ	UNU1482330 ফটো উপলব্ধ	180 নাম : লক্ষ্মী চক্রবর্তী স্বামীর নাম: নেপাল চক্রবর্তী বাড়ির নং : n0036 বয়স : 53 লিঙ্গ : মহিলা	WB/36/244/579236 ফটো উপলব্ধ

বিধানসভা নির্বাচনক্ষেত্রের নং, নাম : 255-বিষ্ণুপুর
ভাগ নং, নাম : 1-সাবডাকোন (আংশিক),গ্রাম-সাবডাকোন

181 নাম : নেপাল চক্রবর্তী পিতার নাম: জানকী চক্রবর্তী বাড়ির নং : n0036 বয়স : 61 লিঙ্গ : পুরুষ	WB/36/244/579091	182 নাম : রুম্পা পরিখা স্বামীর নাম: ভরত পরিখা বাড়ির নং : n0036 বয়স : 32 লিঙ্গ : মহিলা	UNU1482405	183 নাম : ভরত পরিখা পিতার নাম: দশরথ পরিখা বাড়ির নং : n0036 বয়স : 37 লিঙ্গ : পুরুষ	UNU1127083
184 নাম : লক্ষন পরিখা পিতার নাম: দশরথ পরিখা বাড়ির নং : n0036 বয়স : 38 লিঙ্গ : পুরুষ	UNU1127091	185 নাম : দশরথ পরিখা পিতার নাম: পচাই পরিখা বাড়ির নং : n0036 বয়স : 73 লিঙ্গ : পুরুষ	WB/36/244/579023	186 নাম : রামচন্দ্র পরিখা পিতার নাম: দশরথ পরিখা বাড়ির নং : n0026 বয়স : 47 লিঙ্গ : পুরুষ	DHC1217074
187 নাম : মালা পরিখা স্বামীর নাম: দশরথ পরিখা বাড়ির নং : n0026 বয়স : 66 লিঙ্গ : মহিলা	WB/36/244/579024	188 নাম : রূপা সান্তরা স্বামীর নাম: মিঠুন সান্তরা বাড়ির নং : n0099 বয়স : 26 লিঙ্গ : মহিলা	UNU1772714	189 নাম : শীলা সান্তরা স্বামীর নাম: উত্তম সান্তরা বাড়ির নং : n0099 বয়স : 39 লিঙ্গ : মহিলা	DHC2579092
190 নাম : শান্তি সান্তরা স্বামীর নাম: উত্তম সান্তরা বাড়ির নং : n0099 বয়স : 35 লিঙ্গ : মহিলা	UNU1390392	191 নাম : গৌতম সান্তরা পিতার নাম: আনন্দ সান্তরা বাড়ির নং : n0099 বয়স : 38 লিঙ্গ : পুরুষ	DHC2723773	192 নাম : ময়না সান্তরা স্বামীর নাম: গৌতম সান্তরা বাড়ির নং : n0099 বয়স : 34 লিঙ্গ : মহিলা	UNU1306265
193 নাম : অশোক সান্তরা পিতার নাম: গোলক সান্তরা বাড়ির নং : n0099 বয়স : 71 লিঙ্গ : পুরুষ	WB/36/244/579241	194 নাম : ঝুন্দকা সান্তরা স্বামীর নাম: অশোক সান্তরা বাড়ির নং : n0099 বয়স : 65 লিঙ্গ : মহিলা	WB/36/244/579312	195 নাম : চন্দন সান্তরা অন্যান্য: অশোক সান্তরা বাড়ির নং : n0099 বয়স : 32 লিঙ্গ : পুরুষ	UNU1306273
196 নাম : স্বপন সান্তরা পিতার নাম: গোলক সান্তরা বাড়ির নং : n0099 বয়স : 55 লিঙ্গ : পুরুষ	WB/36/244/579140	197 নাম : কল্পনা সান্তরা স্বামীর নাম: স্বপন সান্তরা বাড়ির নং : n0099 বয়স : 46 লিঙ্গ : মহিলা	DHC1217454	198 নাম : তপন সান্তরা পিতার নাম: গোলক সান্তরা বাড়ির নং : n0099 বয়স : 51 লিঙ্গ : পুরুষ	WB/36/244/579215
199 নাম : নীলা সান্তরা স্বামীর নাম: তপন সান্তরা বাড়ির নং : n0099 বয়স : 38 লিঙ্গ : মহিলা	DHC2579068	200 নাম : মিঠুন সান্তরা পিতার নাম: অনিল সান্তরা বাড়ির নং : N0099 বয়স : 35 লিঙ্গ : পুরুষ	UNU1268986	201 নাম : আনন্দ সান্তরা পিতার নাম: গোলক সান্তরা বাড়ির নং : n0099 বয়স : 73 লিঙ্গ : পুরুষ	WB/36/244/579271
202 নাম : আরতী সান্তরা স্বামীর নাম: আনন্দ সান্তরা বাড়ির নং : n0099 বয়স : 67 লিঙ্গ : মহিলা	DHC1217462	203 নাম : উত্তম সান্তরা পিতার নাম: আনন্দ সান্তরা বাড়ির নং : n0099 বয়স : 43 লিঙ্গ : পুরুষ	DHC2173144	204 নাম : আকাশ সান্তরা পিতার নাম: স্বপন সান্তরা বাড়ির নং : এন0099 বয়স : 23 লিঙ্গ : পুরুষ	UNU2086080
205 নাম : বর্ষা সান্তরা পিতার নাম: স্বপন সান্তরা বাড়ির নং : এন0099 বয়স : 22 লিঙ্গ : মহিলা	UNU2292514	206 নাম : সূর্য সান্তরা পিতার নাম: স্বপন সান্তরা বাড়ির নং : এন0099 বয়স : 20 লিঙ্গ : পুরুষ	UNU2285518	207 নাম : তন্ময় বাসুলী পিতার নাম: গোপাল বাসুলী বাড়ির নং : n0076 বয়স : 44 লিঙ্গ : পুরুষ	DHC2579001
208 নাম : সম্পা বাসুলী পিতার নাম: গোপাল চন্দ্র বাসুলী বাড়ির নং : n0122 বয়স : 41 লিঙ্গ : মহিলা	DHC2678662	209 নাম : তারা বাসুলী পিতার নাম: গোপাল বাসুলী বাড়ির নং : n0121 বয়স : 40 লিঙ্গ : মহিলা	DHC2678654	210 নাম : রীতা বাসুলী স্বামীর নাম: গোপাল বাসুলী বাড়ির নং : n0076 বয়স : 65 লিঙ্গ : মহিলা	WB/36/244/579201

বিধানসভা নির্বাচনক্ষেত্রের নং, নাম : 255-বিষ্ণুপুর
ভাগ নং, নাম : 1-সাবড়াকোন (আংশিক),গ্রাম-সাবড়াকোন

211 নাম : অপর্ণা বাসুলী পিতার নাম: গোপালচন্দ্র বাসুলী বাড়ির নং : n0076 বয়স : 46 লিঙ্গ : মহিলা	DHC2578987 ফটো উপলব্ধ	212 নাম : মুনাল মল্ল পিতার নাম: নব মল্ল বাড়ির নং : n0014 বয়স : 53 লিঙ্গ : পুরুষ	WB/36/244/579293 ফটো উপলব্ধ	213 নাম : সাবিত্রা মল্ল স্বামীর নাম: বিদ্যুৎ মল্ল বাড়ির নং : n0014 বয়স : 48 লিঙ্গ : মহিলা	DHC1217264 ফটো উপলব্ধ
214 নাম : নয়নতারা মল্ল পিতার নাম: প্রবোধ মল্ল বাড়ির নং : n0014 বয়স : 37 লিঙ্গ : পুরুষ	DHC2723807 ফটো উপলব্ধ	215 নাম : ছবি মল্ল স্বামীর নাম: প্রবোধ মল্ল বাড়ির নং : n0014 বয়স : 59 লিঙ্গ : মহিলা	WB/36/244/579076 ফটো উপলব্ধ	216 নাম : প্রবোধ মল্ল পিতার নাম: নব মল্ল বাড়ির নং : n0014 বয়স : 65 লিঙ্গ : পুরুষ	WB/36/244/579161 ফটো উপলব্ধ
217 নাম : কাঞ্চন মল্ল পিতার নাম: সবাকর মল্ল বাড়ির নং : n0038 বয়স : 57 লিঙ্গ : পুরুষ	WB/36/244/579058 ফটো উপলব্ধ	218 নাম : মুক্তা মল্ল স্বামীর নাম: কাঞ্চন মল্ল বাড়ির নং : n0038 বয়স : 53 লিঙ্গ : মহিলা	WB/36/244/579093 ফটো উপলব্ধ	219 নাম : নীলা মল্ল স্বামীর নাম: মনুথ মল্ল বাড়ির নং : n0039 বয়স : 66 লিঙ্গ : মহিলা	WB/36/244/579174 ফটো উপলব্ধ
220 নাম : সুনীল মল্ল পিতার নাম: ভবতোষ মল্ল বাড়ির নং : n0056 বয়স : 63 লিঙ্গ : পুরুষ	WB/36/244/579134 ফটো উপলব্ধ	221 নাম : পদ্মা মল্ল স্বামীর নাম: সুনীল মল্ল বাড়ির নং : n0056 বয়স : 65 লিঙ্গ : মহিলা	UNU2318160 ফটো উপলব্ধ	222 নাম : অরুণ মল্ল পিতার নাম: সুনীল মল্ল বাড়ির নং : n0056 বয়স : 36 লিঙ্গ : পুরুষ	UNU1127158 ফটো উপলব্ধ
223 নাম : জীতেন মল্ল পিতার নাম: ভবতোষ মল্ল বাড়ির নং : n0056 বয়স : 56 লিঙ্গ : পুরুষ	WB/36/244/579110 ফটো উপলব্ধ	224 নাম : চায়না মল্ল স্বামীর নাম: জীতেন মল্ল বাড়ির নং : n0056 বয়স : 44 লিঙ্গ : মহিলা	DHC1605591 ফটো উপলব্ধ	225 নাম : শ্যামাপদ মল্ল পিতার নাম: ভবতোষ মল্ল বাড়ির নং : n0056 বয়স : 53 লিঙ্গ : পুরুষ	DHC0926840 ফটো উপলব্ধ
226 নাম : সুমিত্রা মল্ল স্বামীর নাম: শ্যামাপদ মল্ল বাড়ির নং : n0056 বয়স : 48 লিঙ্গ : মহিলা	DHC1215235 ফটো উপলব্ধ	227 নাম : ললিতা মল্ল স্বামীর নাম: তুলসী মল্ল বাড়ির নং : n0103 বয়স : 61 লিঙ্গ : মহিলা	WB/36/244/579188 ফটো উপলব্ধ	228 নাম : ভোলানাথ মল্ল পিতার নাম: তুলসী মল্ল বাড়ির নং : n0103 বয়স : 48 লিঙ্গ : পুরুষ	DHC1216175 ফটো উপলব্ধ
229 নাম : বর্ণা মল্ল স্বামীর নাম: ভোলানাথ মল্ল বাড়ির নং : n0103 বয়স : 47 লিঙ্গ : মহিলা	DHC1216134 ফটো উপলব্ধ	230 নাম : কাশীনাথ মল্ল পিতার নাম: তুলসী মল্ল বাড়ির নং : n0103 বয়স : 47 লিঙ্গ : পুরুষ	DHC1216076 ফটো উপলব্ধ	231 নাম : মমতা মল্ল স্বামীর নাম: কাশীনাথ মল্ল বাড়ির নং : n0103 বয়স : 43 লিঙ্গ : মহিলা	DHC1605971 ফটো উপলব্ধ
232 নাম : তারকনাথ মল্ল পিতার নাম: তুলসী মল্ল বাড়ির নং : n0103 বয়স : 43 লিঙ্গ : পুরুষ	DHC2207975 ফটো উপলব্ধ	233 নাম : কবিতা মল্ল স্বামীর নাম: তারকনাথ মল্ল বাড়ির নং : n0103 বয়স : 42 লিঙ্গ : মহিলা	DHC2207983 ফটো উপলব্ধ	234 নাম : আঙ্গুর মল্ল স্বামীর নাম: মানিক মল্ল বাড়ির নং : n0105 বয়স : 63 লিঙ্গ : মহিলা	WB/36/244/579112 ফটো উপলব্ধ
235 নাম : উর্মিলা মল্ল স্বামীর নাম: সবাকর মল্ল বাড়ির নং : n0038 বয়স : 81 লিঙ্গ : মহিলা	WB/36/244/579276 ফটো উপলব্ধ	236 নাম : পূর্ণিমা মল্ল স্বামীর নাম: প্রদ্যুৎ মল্ল বাড়ির নং : n0014 বয়স : 55 লিঙ্গ : মহিলা	WB/36/244/579075 ফটো উপলব্ধ	237 নাম : সুচিত্রা মল্ল স্বামীর নাম: মুনাল মল্ল বাড়ির নং : n0014 বয়স : 44 লিঙ্গ : মহিলা	DHC2173037 ফটো উপলব্ধ
238 নাম : নয়ন মল্ল পিতার নাম: মধুসূদন মল্ল বাড়ির নং : n0106 বয়স : 27 লিঙ্গ : পুরুষ	UNU1669977 ফটো উপলব্ধ	239 নাম : দয়াল মল্ল পিতার নাম: শ্যামাপদ মল্ল বাড়ির নং : n0056 বয়স : 27 লিঙ্গ : পুরুষ	UNU1669860 ফটো উপলব্ধ	240 নাম : কাজল মল্ল পিতার নাম: মুনাল মল্ল বাড়ির নং : n0014 বয়স : 26 লিঙ্গ : পুরুষ	UNU1772789 ফটো উপলব্ধ

বিধানসভা নির্বাচনক্ষেত্রের নং, নাম : 255-বিষ্ণুপুর
ভাগ নং, নাম : 1-সাবডাকোন (আংশিক),গ্রাম-সাবডাকোন

241 নাম : তনুশ্রী মল্ল স্বামীর নাম: নয়নতারা মল্ল বাড়ির নং : n014 বয়স : 30 লিঙ্গ : মহিলা	UNU1772771 ফটো উপলব্ধ	242 নাম : লতিকা মল্ল স্বামীর নাম: সুবোধ মল্ল বাড়ির নং : n0014 বয়স : 65 লিঙ্গ : মহিলা	UNU1945765 ফটো উপলব্ধ	243 নাম : রঞ্জন মল্ল পিতার নাম: বিদ্যুৎ মল্ল বাড়ির নং : এন0014 বয়স : 29 লিঙ্গ : পুরুষ	UNU1641505 ফটো উপলব্ধ
244 নাম : বিদ্যুৎ মল্ল পিতার নাম: নব মল্ল বাড়ির নং : n0014 বয়স : 57 লিঙ্গ : পুরুষ	UNU1945815 ফটো উপলব্ধ	245 নাম : মনোরঞ্জন মল্ল পিতার নাম: সুবোধ মল্ল বাড়ির নং : n0014 বয়স : 41 লিঙ্গ : পুরুষ	DHC2503654 ফটো উপলব্ধ	246 নাম : সুবোধ মল্ল পিতার নাম: নব মল্ল বাড়ির নং : n0014 বয়স : 77 লিঙ্গ : পুরুষ	DHC1215169 ফটো উপলব্ধ
247 নাম : বুল্টি মল্ল স্বামীর নাম: কাল মল্ল বাড়ির নং : n0105 বয়স : 38 লিঙ্গ : মহিলা	DHC2723856 ফটো উপলব্ধ	248 নাম : মোমিতা মল্ল স্বামীর নাম: মনোরঞ্জন মল্ল বাড়ির নং : n0014 বয়স : 30 লিঙ্গ : মহিলা	UNU1662303 ফটো উপলব্ধ	249 নাম : প্রিয়ান্কা মল্ল পিতার নাম: সুবোধ মল্ল বাড়ির নং : n0014 বয়স : 30 লিঙ্গ : মহিলা	UNU1641596 ফটো উপলব্ধ
250 নাম : বাউল মল্ল পিতার নাম: সুনীল মল্ল বাড়ির নং : n0056 বয়স : 28 লিঙ্গ : পুরুষ	UNU1641570 ফটো উপলব্ধ	251 নাম : বিস্তু মল্ল পিতার নাম: সুনীল মল্ল বাড়ির নং : n0056 বয়স : 33 লিঙ্গ : পুরুষ	UNU1390210 ফটো উপলব্ধ	252 নাম : শ্যামল মল্ল পিতার নাম: লক্ষ্মীকান্ত মল্ল বাড়ির নং : n0106 বয়স : 24 লিঙ্গ : পুরুষ	UNU1972835 ফটো উপলব্ধ
253 নাম : সুজয় মল্ল পিতার নাম: কাশীনাথ মল্ল বাড়ির নং : এন0103 বয়স : 23 লিঙ্গ : পুরুষ	UNU2086072 ফটো উপলব্ধ	254 নাম : সৌমেন মল্ল পিতার নাম: শ্যামাপদ মল্ল বাড়ির নং : এন0056 বয়স : 22 লিঙ্গ : পুরুষ	UNU2120715 ফটো উপলব্ধ	255 নাম : মিঠু মল্ল পিতার নাম: কাঞ্চন মল্ল বাড়ির নং : এন0058 বয়স : 23 লিঙ্গ : মহিলা	UNU2120731 ফটো উপলব্ধ
256 নাম : রাজা মল্ল পিতার নাম: কাঞ্চন মল্ল বাড়ির নং : এন0038 বয়স : 22 লিঙ্গ : পুরুষ	UNU2285583 ফটো উপলব্ধ	257 নাম : জয়ন্তী মল্ল পিতার নাম: রবি মল্ল বাড়ির নং : এন0056 বয়স : 30 লিঙ্গ : মহিলা	UNU2086106 ফটো উপলব্ধ	258 নাম : রবি মল্ল পিতার নাম: ভবতোষ মল্ল বাড়ির নং : n0056 বয়স : 67 লিঙ্গ : পুরুষ	UNU1945807 ফটো উপলব্ধ
259 নাম : বিজয় মল্ল পিতার নাম: কাশীনাথ মল্ল বাড়ির নং : এন0103 বয়স : 25 লিঙ্গ : পুরুষ	UNU1849538 ফটো উপলব্ধ	260 নাম : অনিমেষ্ মল্ল পিতার নাম: ভোলানাথ মল্ল বাড়ির নং : এন0103 বয়স : 25 লিঙ্গ : পুরুষ	UNU1849512 ফটো উপলব্ধ	261 নাম : পদ্মা মল্ল স্বামীর নাম: নয়ন মল্ল বাড়ির নং : এন0106 বয়স : 25 লিঙ্গ : মহিলা	UNU1849546 ফটো উপলব্ধ
262 নাম : মিলন মল্ল পিতার নাম: মধুসূদন মল্ল বাড়ির নং : এন0106 বয়স : 26 লিঙ্গ : পুরুষ	UNU1832088 ফটো উপলব্ধ	263 নাম : রাজেশ মল্ল পিতার নাম: লক্ষ্মীকান্ত মল্ল বাড়ির নং : এন0106 বয়স : 23 লিঙ্গ : পুরুষ	UNU2086056 ফটো উপলব্ধ	264 নাম : লক্ষ্মী মল্ল স্বামীর নাম: রবি মল্ল বাড়ির নং : n0056 বয়স : 55 লিঙ্গ : মহিলা	UNU1945716 ফটো উপলব্ধ
265 নাম : সোনালী মল্ল পিতার নাম: সহদেব মল্ল বাড়ির নং : এন0056 বয়স : 24 লিঙ্গ : মহিলা	UZI2366680 ফটো উপলব্ধ	266 নাম : দীপু মল্ল পিতার নাম: জীতেন মল্ল বাড়ির নং : এন0056 বয়স : 21 লিঙ্গ : পুরুষ	UNU2298834 ফটো উপলব্ধ	267 নাম : উজ্জল মল্ল পিতার নাম: প্রবোধ মল্ল বাড়ির নং : এন0018 বয়স : 25 লিঙ্গ : পুরুষ	UNU1849520 ফটো উপলব্ধ
268 নাম : বুদ্ধদেব মল্ল পিতার নাম: তারক নাথ মল্ল বাড়ির নং : এন0103 বয়স : 21 লিঙ্গ : পুরুষ	UNU2228120 ফটো উপলব্ধ	269 নাম : শিউলী মল্ল স্বামীর নাম: অনিমেষ্ মল্ল বাড়ির নং : এন0103 বয়স : 20 লিঙ্গ : মহিলা	UNU2271450 ফটো উপলব্ধ	270 নাম : অপর্ণা মল্ল স্বামীর নাম: বিজয় মল্ল বাড়ির নং : এন0103 বয়স : 20 লিঙ্গ : মহিলা	UNU2271468 ফটো উপলব্ধ

বিধানসভা নির্বাচনক্ষেত্রের নং, নাম : 255-বিষ্ণুপুর
ভাগ নং, নাম : 1-সাবডাকোন (আংশিক),গ্রাম-সাবডাকোন

271	UZI1858463	নাম : বানি মল্ল স্বামীর নাম: অরুণ মল্ল বাড়ির নং : n0056 বয়স : 30 লিঙ্গ : মহিলা	ফটো উপলব্ধ	272	DHC2578946	নাম : কাল মল্ল স্বামীর নাম: মানিক মল্ল বাড়ির নং : n0105 বয়স : 40 লিঙ্গ : পুরুষ	ফটো উপলব্ধ	273	WB/36/244/579116	নাম : কমল মল্ল স্বামীর নাম: গোপাল মল্ল বাড়ির নং : n0106 বয়স : 71 লিঙ্গ : মহিলা	ফটো উপলব্ধ
274	WB/36/244/579043	নাম : মধুসূদন মল্ল পিতার নাম: গোপাল মল্ল বাড়ির নং : n0106 বয়স : 54 লিঙ্গ : পুরুষ	ফটো উপলব্ধ	275	WB/36/244/579117	নাম : গীতা মল্ল স্বামীর নাম: মধুসূদন মল্ল বাড়ির নং : n0106 বয়স : 51 লিঙ্গ : মহিলা	ফটো উপলব্ধ	276	WB/36/244/579035	নাম : লক্ষীকান্ত মল্ল পিতার নাম: গোপাল মল্ল বাড়ির নং : n0106 বয়স : 50 লিঙ্গ : পুরুষ	ফটো উপলব্ধ
277	DHC2723930	নাম : অঞ্জলা মল্ল স্বামীর নাম: লক্ষীকান্ত মল্ল বাড়ির নং : n0106 বয়স : 39 লিঙ্গ : মহিলা	ফটো উপলব্ধ	278	TVZ2336295	নাম : শ্রাবনী মল্লিক পিতার নাম: কার্তিক মল্লিক বাড়ির নং : এন0008 বয়স : 22 লিঙ্গ : মহিলা	ফটো উপলব্ধ	279	WB/36/244/579216	নাম : হাবল মল্লিক পিতার নাম: প্রভাকর মল্লিক বাড়ির নং : n0023 বয়স : 61 লিঙ্গ : পুরুষ	ফটো উপলব্ধ
280	WB/36/244/579219	নাম : পদ্মা মল্লিক স্বামীর নাম: হাবল মল্লিক বাড়ির নং : n0023 বয়স : 55 লিঙ্গ : মহিলা	ফটো উপলব্ধ	281	UNU1127067	নাম : বাপন মল্লিক পিতার নাম: হাবল মল্লিক বাড়ির নং : n0023 বয়স : 36 লিঙ্গ : পুরুষ	ফটো উপলব্ধ	282	UNU1482306	নাম : সঞ্জীব মল্লিক পিতার নাম: হাবল মল্লিক বাড়ির নং : n0023 বয়স : 32 লিঙ্গ : পুরুষ	ফটো উপলব্ধ
283	WB/36/244/579231	নাম : শীতল মল্লিক পিতার নাম: প্রভাকর মল্লিক বাড়ির নং : n0024 বয়স : 65 লিঙ্গ : পুরুষ	ফটো উপলব্ধ	284	WB/36/244/579227	নাম : সুমিত্রা মল্লিক স্বামীর নাম: শীতল মল্লিক বাড়ির নং : n0024 বয়স : 59 লিঙ্গ : মহিলা	ফটো উপলব্ধ	285	UNU1482322	নাম : বিকাশ মল্লিক পিতার নাম: শীতল মল্লিক বাড়ির নং : n0024 বয়স : 32 লিঙ্গ : পুরুষ	ফটো উপলব্ধ
286	WB/36/244/579195	নাম : মীরা মল্লিক স্বামীর নাম: নারান মল্লিক বাড়ির নং : n0033 বয়স : 53 লিঙ্গ : মহিলা	ফটো উপলব্ধ	287	UNU1247055	নাম : অসীম মল্লিক পিতার নাম: নারান মল্লিক বাড়ির নং : n0033 বয়স : 36 লিঙ্গ : পুরুষ	ফটো উপলব্ধ	288	UNU1247048	নাম : আশিষ মল্লিক পিতার নাম: নারান মল্লিক বাড়ির নং : n0033 বয়স : 34 লিঙ্গ : পুরুষ	ফটো উপলব্ধ
289	UNU1390228	নাম : টুম্পা মল্লিক স্বামীর নাম: আশীষ মল্লিক বাড়ির নং : n0033 বয়স : 33 লিঙ্গ : মহিলা	ফটো উপলব্ধ	290	WB/36/244/579034	নাম : উত্তম মল্লিক পিতার নাম: বাদল মল্লিক বাড়ির নং : n0034 বয়স : 55 লিঙ্গ : পুরুষ	ফটো উপলব্ধ	291	DHC1215599	নাম : প্রতিমা মল্লিক স্বামীর নাম: উত্তম মল্লিক বাড়ির নং : n0034 বয়স : 51 লিঙ্গ : মহিলা	ফটো উপলব্ধ
292	WB/36/244/579071	নাম : কবিতা মল্লিক স্বামীর নাম: বিশ্বনাথ মল্লিক বাড়ির নং : n0035 বয়স : 61 লিঙ্গ : মহিলা	ফটো উপলব্ধ	293	UNU1126994	নাম : বাচ্চু মল্লিক পিতার নাম: বিশ্বনাথ মল্লিক বাড়ির নং : n0035 বয়স : 36 লিঙ্গ : পুরুষ	ফটো উপলব্ধ	294	UNU1306125	নাম : সুশীল মল্লিক পিতার নাম: বিশ্বনাথ মল্লিক বাড়ির নং : n0035 বয়স : 34 লিঙ্গ : পুরুষ	ফটো উপলব্ধ
295	DHC2503563	নাম : সৌমেন মল্লিক পিতার নাম: সৌউর চন্দ্র মল্লিক বাড়ির নং : n0104 বয়স : 40 লিঙ্গ : পুরুষ	ফটো উপলব্ধ	296	WB/36/244/579185	নাম : সুমা মল্লিক স্বামীর নাম: রবীন মল্লিক বাড়ির নং : n0104 বয়স : 59 লিঙ্গ : মহিলা	ফটো উপলব্ধ	297	WB/36/244/579080	নাম : নিশীথ কুমার মল্লিক পিতার নাম: হরিপদ মল্লিক বাড়ির নং : N0104 বয়স : 62 লিঙ্গ : পুরুষ	ফটো উপলব্ধ
298	WB/36/244/579016	নাম : সুনীল মল্লিক পিতার নাম: হরিপদ মল্লিক বাড়ির নং : n0104 বয়স : 61 লিঙ্গ : পুরুষ	ফটো উপলব্ধ	299	WB/36/244/579186	নাম : ঝুমা মল্লিক স্বামীর নাম: সুনীল মল্লিক বাড়ির নং : n0104 বয়স : 56 লিঙ্গ : মহিলা	ফটো উপলব্ধ	300	UNU1482348	নাম : তরুণ মল্লিক পিতার নাম: সুনীল মল্লিক বাড়ির নং : n0104 বয়স : 31 লিঙ্গ : পুরুষ	ফটো উপলব্ধ

বিধানসভা নির্বাচনক্ষেত্রের নং, নাম : 255-বিষ্ণুপুর
ভাগ নং, নাম : 1-সাবডাকোন (আংশিক),গ্রাম-সাবডাকোন

301 নাম : সীমা মল্লিক স্বামীর নাম: শিবরাম মল্লিক বাড়ির নং : n0104 বয়স : 44 লিঙ্গ : মহিলা	DHC2503548 ফটো উপলব্ধ	302 নাম : সুভাষ মল্লিক পিতার নাম: মঞ্জুমোহন মল্লিক বাড়ির নং : n0104 বয়স : 47 লিঙ্গ : পুরুষ	DHC2678621 ফটো উপলব্ধ	303 নাম : মিতা মল্লিক স্বামীর নাম: সুভাষ মল্লিক বাড়ির নং : n0104 বয়স : 39 লিঙ্গ : মহিলা	DHC2579027 ফটো উপলব্ধ
304 নাম : সজিতকুমার মল্লিক পিতার নাম: মঞ্জুমোহন মল্লিক বাড়ির নং : n0104 বয়স : 46 লিঙ্গ : পুরুষ	DHC2503555 ফটো উপলব্ধ	305 নাম : অভিজিৎ মল্লিক পিতার নাম: মঞ্জুমোহন মল্লিক বাড়ির নং : n0104 বয়স : 45 লিঙ্গ : পুরুষ	DHC2207991 ফটো উপলব্ধ	306 নাম : মৌমিতা মল্লিক স্বামীর নাম: অভিজিৎ মল্লিক বাড়ির নং : n0104 বয়স : 36 লিঙ্গ : মহিলা	UNU1390244 ফটো উপলব্ধ
307 নাম : রুমা মল্লিক স্বামীর নাম: গৌর মল্লিক বাড়ির নং : n0104 বয়স : 61 লিঙ্গ : মহিলা	WB/36/244/579184 ফটো উপলব্ধ	308 নাম : বুমা মল্লিক স্বামীর নাম: নিশীথ মল্লিক বাড়ির নং : n0104 বয়স : 43 লিঙ্গ : মহিলা	DHC1605625 ফটো উপলব্ধ	309 নাম : কার্তিক মল্লিক পিতার নাম: রবিন মল্লিক বাড়ির নং : n0104 বয়স : 36 লিঙ্গ : পুরুষ	UNU1126960 ফটো উপলব্ধ
310 নাম : শৈলেন মল্লিক পিতার নাম: গৌড় মল্লিক বাড়ির নং : n0104 বয়স : 36 লিঙ্গ : পুরুষ	UNU1126978 ফটো উপলব্ধ	311 নাম : শম্পা মল্লিক স্বামীর নাম: সজিত কুমার মল্লিক বাড়ির নং : n0104 বয়স : 34 লিঙ্গ : মহিলা	UNU1390236 ফটো উপলব্ধ	312 নাম : প্রিয়াঙ্কা মল্লিক স্বামীর নাম: তরল মল্লিক বাড়ির নং : এন0104 বয়স : 24 লিঙ্গ : মহিলা	UNU2228096 ফটো উপলব্ধ
313 নাম : জবা মল্লিক পিতার নাম: উত্তম মল্লিক বাড়ির নং : n0034 বয়স : 25 লিঙ্গ : পুরুষ	UNU1972868 ফটো উপলব্ধ	314 নাম : শিল্পা মল্লিক স্বামীর নাম: সঞ্জীব মল্লিক বাড়ির নং : এন0023 বয়স : 25 লিঙ্গ : মহিলা	UNU1849587 ফটো উপলব্ধ	315 নাম : সৌরভ মল্লিক পিতার নাম: নিশীথ কুমার মল্লিক বাড়ির নং : এন0104 বয়স : 23 লিঙ্গ : পুরুষ	UNU2086023 ফটো উপলব্ধ
316 নাম : সঞ্জনা মল্লিক পিতার নাম: শিবরাম মল্লিক বাড়ির নং : এন0104 বয়স : 24 লিঙ্গ : মহিলা	UNU2085991 ফটো উপলব্ধ	317 নাম : রুপালী মল্লিক স্বামীর নাম: সুশীল মল্লিক বাড়ির নং : n0035 বয়স : 29 লিঙ্গ : মহিলা	UNU1641588 ফটো উপলব্ধ	318 নাম : রবিন মল্লিক পিতার নাম: হরিপদ মল্লিক বাড়ির নং : n0104 বয়স : 65 লিঙ্গ : পুরুষ	UNU1945682 ফটো উপলব্ধ
319 নাম : চন্দনা মল্লিক স্বামীর নাম: অসিম মল্লিক বাড়ির নং : N0033 বয়স : 29 লিঙ্গ : মহিলা	UNU1770841 ফটো উপলব্ধ	320 নাম : শিশির মল্লিক পিতার নাম: উত্তম মল্লিক বাড়ির নং : n0034 বয়স : 29 লিঙ্গ : পুরুষ	UNU1662287 ফটো উপলব্ধ	321 নাম : মাস্পী মল্লিক স্বামীর নাম: শিশির মল্লিক বাড়ির নং : এন0034 বয়স : 24 লিঙ্গ : মহিলা	UNU2306603 ফটো উপলব্ধ
322 নাম : মন্দিরা মল্লিক স্বামীর নাম: বাপন মল্লিক বাড়ির নং : n0023 বয়স : 26 লিঙ্গ : মহিলা	UNU1772615 ফটো উপলব্ধ	323 নাম : টুম্পা মল্লিক স্বামীর নাম: বাচ্চ মল্লিক বাড়ির নং : n0035 বয়স : 27 লিঙ্গ : মহিলা	UNU1748359 ফটো উপলব্ধ	324 নাম : মাস্পি মনি মল্লিক স্বামীর নাম: সৌমেন মল্লিক বাড়ির নং : n0104 বয়স : 27 লিঙ্গ : মহিলা	UNU1748342 ফটো উপলব্ধ
325 নাম : সাধি মিশ্র পিতার নাম: অসিত মিশ্র বাড়ির নং : এন0058 বয়স : 21 লিঙ্গ : মহিলা	UZI2500973 ফটো উপলব্ধ	326 নাম : ভৈরব মাঝি পিতার নাম: রঞ্জিত মাঝি বাড়ির নং : n0069 বয়স : 27 লিঙ্গ : পুরুষ	UNU1772672 ফটো উপলব্ধ	327 নাম : রিঙ্কু মাঝি স্বামীর নাম: মান্টু মাঝি বাড়ির নং : n0068 বয়স : 26 লিঙ্গ : মহিলা	UNU1772664 ফটো উপলব্ধ
328 নাম : দিপালী মাঝি স্বামীর নাম: রঞ্জিত মাঝি বাড়ির নং : n0069 বয়স : 47 লিঙ্গ : মহিলা	DHC1216993 ফটো উপলব্ধ	329 নাম : সৌরভ মাঝি পিতার নাম: সজিত মাঝি বাড়ির নং : n0069 বয়স : 28 লিঙ্গ : পুরুষ	UNU1772673 ফটো উপলব্ধ	330 নাম : ময়না মাঝি স্বামীর নাম: কেবল মাঝি বাড়ির নং : n0062 বয়স : 29 লিঙ্গ : মহিলা	UNU1562560 ফটো উপলব্ধ

বিধানসভা নির্বাচনক্ষেত্রের নং, নাম : 255-বিষ্ণুপুর
ভাগ নং, নাম : 1-সাবডাকোন (আংশিক),গ্রাম-সাবডাকোন

331 নাম : পিঙ্কি মন্ডল স্বামীর নাম: প্রশান্ত মন্ডল বাড়ির নং : n0070 বয়স : 35 লিঙ্গ : মহিলা	UNU1126937 ফটো উপলব্ধ	332 নাম : প্রশান্ত মন্ডল পিতার নাম: গোবর্দন মন্ডল বাড়ির নং : n0070 বয়স : 46 লিঙ্গ : পুরুষ	UNU1126929 ফটো উপলব্ধ	333 নাম : চাঁপা মাঝি স্বামীর নাম: হাবল মাঝি বাড়ির নং : n0070 বয়স : 63 লিঙ্গ : মহিলা	WB/36/244/579212 ফটো উপলব্ধ
334 নাম : জয়ন্ত মন্ডল পিতার নাম: প্রশান্ত মন্ডল বাড়ির নং : এন0070 বয়স : 20 লিঙ্গ : পুরুষ	UNU2283000 ফটো উপলব্ধ	335 নাম : শিখা মাঝি স্বামীর নাম: দুলাল মাঝি বাড়ির নং : n0063 বয়স : 30 লিঙ্গ : মহিলা	UNU1482439 ফটো উপলব্ধ	336 নাম : মামনি মাঝি স্বামীর নাম: সঞ্জয় মাঝি বাড়ির নং : n0130 বয়স : 28 লিঙ্গ : মহিলা	UNU1663673 ফটো উপলব্ধ
337 নাম : লক্ষ্মীকান্ত মাঝি পিতার নাম: কৈদার মাজি বাড়ির নং : n0068 বয়স : 43 লিঙ্গ : পুরুষ	DHC2173193 ফটো উপলব্ধ	338 নাম : ধনঞ্জয় মাজি পিতার নাম: ঘাট মাজি বাড়ির নং : n0064 বয়স : 42 লিঙ্গ : পুরুষ	DHC2173201 ফটো উপলব্ধ	339 নাম : প্রতিমা মাঝি স্বামীর নাম: মিলন মাঝি বাড়ির নং : এন0063 বয়স : 24 লিঙ্গ : মহিলা	UNU2086064 ফটো উপলব্ধ
340 নাম : আকাশ মাঝি পিতার নাম: রঞ্জিত মাঝি বাড়ির নং : এন0069 বয়স : 23 লিঙ্গ : পুরুষ	UNU2086015 ফটো উপলব্ধ	341 নাম : রাহুল মাঝি পিতার নাম: সুজিত মাঝি বাড়ির নং : এন0069 বয়স : 24 লিঙ্গ : পুরুষ	UNU2086007 ফটো উপলব্ধ	342 নাম : নেপাল মাঝি পিতার নাম: বাবুলাল মাঝি বাড়ির নং : এন0067 বয়স : 22 লিঙ্গ : পুরুষ	UNU2230126 ফটো উপলব্ধ
343 নাম : রিয়া মাঝি স্বামীর নাম: সৌমেন মাঝি বাড়ির নং : এন0071 বয়স : 23 লিঙ্গ : মহিলা	UNU2228054 ফটো উপলব্ধ	344 নাম : অম্বিকা মাঝি স্বামীর নাম: বিজয় মাঝি বাড়ির নং : n0061 বয়স : 31 লিঙ্গ : মহিলা	UNU1482371 ফটো উপলব্ধ	345 নাম : সৌমেন মাঝি পিতার নাম: আনন্দ মাঝি বাড়ির নং : n0071 বয়স : 31 লিঙ্গ : পুরুষ	UNU1482504 ফটো উপলব্ধ
346 নাম : শিবানী মাঝি স্বামীর নাম: চিন্ময় মাঝি বাড়ির নং : n0060 বয়স : 53 লিঙ্গ : মহিলা	DHC1216589 ফটো উপলব্ধ	347 নাম : সন্তোষ মাঝি পিতার নাম: অতুল মাঝি বাড়ির নং : n0061 বয়স : 57 লিঙ্গ : পুরুষ	DHC1216480 ফটো উপলব্ধ	348 নাম : বিজয় মাঝি পিতার নাম: সন্তোষ মাঝি বাড়ির নং : n0061 বয়স : 34 লিঙ্গ : পুরুষ	UNU1482363 ফটো উপলব্ধ
349 নাম : সুজয় মাঝি পিতার নাম: সন্তোষ মাঝি বাড়ির নং : n0061 বয়স : 32 লিঙ্গ : পুরুষ	UNU1482397 ফটো উপলব্ধ	350 নাম : নয়ন মাঝি স্বামীর নাম: কৌদন মাঝি বাড়ির নং : n0062 বয়স : 63 লিঙ্গ : মহিলা	DHC1216886 ফটো উপলব্ধ	351 নাম : কেবল মাঝি পিতার নাম: কৌদন মাঝি বাড়ির নং : n0062 বয়স : 36 লিঙ্গ : পুরুষ	UNU1247063 ফটো উপলব্ধ
352 নাম : অজয় মাঝি পিতার নাম: হরিকঙ্কর মাঝি বাড়ির নং : n0062 বয়স : 43 লিঙ্গ : পুরুষ	DHC2503597 ফটো উপলব্ধ	353 নাম : সোমা মাঝি স্বামীর নাম: অজয় মাঝি বাড়ির নং : n0062 বয়স : 33 লিঙ্গ : মহিলা	UNU1482462 ফটো উপলব্ধ	354 নাম : ফটিক মাঝি পিতার নাম: অতুল মাঝি বাড়ির নং : n0063 বয়স : 63 লিঙ্গ : পুরুষ	DHC1216308 ফটো উপলব্ধ
355 নাম : ভাদু মাঝি স্বামীর নাম: ফটিক মাঝি বাড়ির নং : n0063 বয়স : 58 লিঙ্গ : মহিলা	DHC1216928 ফটো উপলব্ধ	356 নাম : বিনোদ মাঝি পিতার নাম: ফটিক মাঝি বাড়ির নং : n0063 বয়স : 36 লিঙ্গ : পুরুষ	UNU1000298 ফটো উপলব্ধ	357 নাম : দীপা মাঝি স্বামীর নাম: বিনোদ মাঝি বাড়ির নং : n0063 বয়স : 32 লিঙ্গ : মহিলা	UNU1506328 ফটো উপলব্ধ
358 নাম : চিন্ময় মাঝি পিতার নাম: অতুল মাঝি বাড়ির নং : n0063 বয়স : 59 লিঙ্গ : পুরুষ	DHC1215078 ফটো উপলব্ধ	359 নাম : মিলন মাঝি পিতার নাম: চিন্ময় মাঝি বাড়ির নং : n0063 বয়স : 32 লিঙ্গ : পুরুষ	UNU1306141 ফটো উপলব্ধ	360 নাম : দুলাল মাজি পিতার নাম: চিন্ময় মাজি বাড়ির নং : n0063 বয়স : 36 লিঙ্গ : পুরুষ	UNU1127109 ফটো উপলব্ধ

361 নাম : ঘাট্ট মাঝি পিতার নাম: হেলু মাঝি বাড়ির নং : n0064 বয়স : 71 লিঙ্গ : পুরুষ	DHC1216191 ফটো উপলব্ধ	362 নাম : কাজল মাঝি স্বামীর নাম: ঘাট্ট মাঝি বাড়ির নং : n0064 বয়স : 63 লিঙ্গ : মহিলা	WB/36/244/579172 ফটো উপলব্ধ	363 নাম : সঞ্জয় মাঝি পিতার নাম: ঘাট্ট মাঝি বাড়ির নং : n0064 বয়স : 32 লিঙ্গ : পুরুষ	UNU1306158 ফটো উপলব্ধ
364 নাম : সুমিত্রা মাঝি স্বামীর নাম: ধনঞ্জয় মাঝি বাড়ির নং : n0064 বয়স : 34 লিঙ্গ : মহিলা	UNU1390251 ফটো উপলব্ধ	365 নাম : গায়ত্রী মাঝি মায়ের নাম: কমলা মাঝি বাড়ির নং : n0065 বয়স : 59 লিঙ্গ : মহিলা	DHC1217066 ফটো উপলব্ধ	366 নাম : মঞ্জলা মাঝি স্বামীর নাম: প্রমথ মাঝি বাড়ির নং : n0066 বয়স : 66 লিঙ্গ : মহিলা	DHC1217033 ফটো উপলব্ধ
367 নাম : বাবুলাল মাঝি পিতার নাম: প্রফুল্ল মাঝি বাড়ির নং : n0067 বয়স : 58 লিঙ্গ : পুরুষ	WB/36/244/579168 ফটো উপলব্ধ	368 নাম : লক্ষী মাঝি স্বামীর নাম: বাবুলাল মাঝি বাড়ির নং : n0067 বয়স : 53 লিঙ্গ : মহিলা	DHC1216910 ফটো উপলব্ধ	369 নাম : কেদার মাঝি পিতার নাম: প্রফুল্ল মাঝি বাড়ির নং : n0068 বয়স : 71 লিঙ্গ : পুরুষ	DHC1217090 ফটো উপলব্ধ
370 নাম : মীরা মাঝি স্বামীর নাম: কেদার মাঝি বাড়ির নং : n0068 বয়স : 61 লিঙ্গ : মহিলা	DHC1216571 ফটো উপলব্ধ	371 নাম : লাল্টু মাঝি পিতার নাম: কেদার মাঝি বাড়ির নং : n0068 বয়স : 42 লিঙ্গ : পুরুষ	DHC2208023 ফটো উপলব্ধ	372 নাম : সীমা মাঝি স্বামীর নাম: লাল্টু মাঝি বাড়ির নং : n0068 বয়স : 36 লিঙ্গ : মহিলা	UNU1306174 ফটো উপলব্ধ
373 নাম : মান্টু মাঝি পিতার নাম: কেদার মাঝি বাড়ির নং : n0068 বয়স : 36 লিঙ্গ : পুরুষ	UNU1306166 ফটো উপলব্ধ	374 নাম : মমতা মাঝি স্বামীর নাম: লক্ষীকান্ত মাঝি বাড়ির নং : n0068 বয়স : 38 লিঙ্গ : মহিলা	UNU1306182 ফটো উপলব্ধ	375 নাম : সুজিত মাঝি পিতার নাম: গোপাল মাঝি বাড়ির নং : n0069 বয়স : 59 লিঙ্গ : পুরুষ	DHC1216324 ফটো উপলব্ধ
376 নাম : রুমা মাঝি স্বামীর নাম: সুজিত মাঝি বাড়ির নং : n0069 বয়স : 53 লিঙ্গ : মহিলা	DHC1216977 ফটো উপলব্ধ	377 নাম : রঞ্জিত মাঝি পিতার নাম: গোপাল মাঝি বাড়ির নং : n0069 বয়স : 56 লিঙ্গ : পুরুষ	DHC1216001 ফটো উপলব্ধ	378 নাম : উত্তম মাঝি পিতার নাম: গোপাল মাঝি বাড়ির নং : n0069 বয়স : 47 লিঙ্গ : পুরুষ	DHC1217371 ফটো উপলব্ধ
379 নাম : জ্যোৎস্না মাঝি স্বামীর নাম: উত্তম মাঝি বাড়ির নং : n0069 বয়স : 34 লিঙ্গ : মহিলা	UNU1306190 ফটো উপলব্ধ	380 নাম : মিতা মাঝি স্বামীর নাম: আনন্দ মাঝি বাড়ির নং : n0071 বয়স : 59 লিঙ্গ : মহিলা	DHC1216878 ফটো উপলব্ধ	381 নাম : তাপসী মাঝি স্বামীর নাম: হরিকিঙ্কর মাঝি বাড়ির নং : n0072 বয়স : 66 লিঙ্গ : মহিলা	DHC1216902 ফটো উপলব্ধ
382 নাম : অক্ষয় মাজি পিতার নাম: হরিকিঙ্কর মাজি বাড়ির নং : n0072 বয়স : 44 লিঙ্গ : পুরুষ	DHC1605849 ফটো উপলব্ধ	383 নাম : বিজয় মাঝি পিতার নাম: কাদন মাঝি বাড়ির নং : n0072 বয়স : 43 লিঙ্গ : পুরুষ	DHC2173219 ফটো উপলব্ধ	384 নাম : চন্দনা মাঝি স্বামীর নাম: বিজয় মাঝি বাড়ির নং : n0072 বয়স : 33 লিঙ্গ : মহিলা	UNU1306224 ফটো উপলব্ধ
385 নাম : অনিমা মাঝি স্বামীর নাম: অক্ষয় মাঝি বাড়ির নং : n0072 বয়স : 38 লিঙ্গ : মহিলা	DHC2723872 ফটো উপলব্ধ	386 নাম : তপন মাঝি মায়ের নাম: ভারতী মাঝি বাড়ির নং : n0083 বয়স : 42 লিঙ্গ : পুরুষ	DHC2173243 ফটো উপলব্ধ	387 নাম : মিনু মাঝি স্বামীর নাম: তপন মাঝি বাড়ির নং : n0083 বয়স : 31 লিঙ্গ : মহিলা	UNU1390269 ফটো উপলব্ধ
388 নাম : বাবলু মাল পিতার নাম: ভুগুরাম মাল বাড়ির নং : n0086 বয়স : 45 লিঙ্গ : পুরুষ	DHC2173060 ফটো উপলব্ধ	389 নাম : ঝুমা মাল স্বামীর নাম: বাবলু মাল বাড়ির নং : n0086 বয়স : 37 লিঙ্গ : মহিলা	DHC2723989 ফটো উপলব্ধ	390 নাম : বালিকা মাল স্বামীর নাম: যাদব মাল বাড়ির নং : n0117 বয়স : 51 লিঙ্গ : মহিলা	UNU1641521 ফটো উপলব্ধ

বিধানসভা নির্বাচনক্ষেত্রের নং, নাম : 255-বিষ্ণুপুর
ভাগ নং, নাম : 1-সাবডাকোন (আংশিক),গ্রাম-সাবডাকোন

391 নাম : বর্না মাল স্বামীর নাম: সাধন মাল বাড়ির নং : n0115 বয়স : 44 লিঙ্গ : মহিলা	UNU1390285 ফটো উপলব্ধ	392 নাম : নিতাই মাল স্বামীর নাম: রবি মাল বাড়ির নং : n0116 বয়স : 49 লিঙ্গ : পুরুষ	WB/36/244/579321 ফটো উপলব্ধ	393 নাম : তাপসী মাল স্বামীর নাম: নিতাই মাল বাড়ির নং : n0116 বয়স : 47 লিঙ্গ : মহিলা	DHC2173102 ফটো উপলব্ধ
394 নাম : উত্তম মাল পিতার নাম: সাধন মাল বাড়ির নং : n0116 বয়স : 40 লিঙ্গ : পুরুষ	UNU1390319 ফটো উপলব্ধ	395 নাম : শ্রীমতী মাল স্বামীর নাম: উত্তম মাল বাড়ির নং : n0116 বয়স : 38 লিঙ্গ : মহিলা	UNU1390301 ফটো উপলব্ধ	396 নাম : যাদব মাল পিতার নাম: শিবু মাল বাড়ির নং : n0117 বয়স : 58 লিঙ্গ : পুরুষ	DHC1217512 ফটো উপলব্ধ
397 নাম : জগাই মাল পিতার নাম: রবি মাল বাড়ির নং : n0120 বয়স : 62 লিঙ্গ : পুরুষ	WB/36/244/579318 ফটো উপলব্ধ	398 নাম : রানী মাল স্বামীর নাম: পচাই মাল বাড়ির নং : n0087 বয়স : 89 লিঙ্গ : মহিলা	WB/36/244/579130 ফটো উপলব্ধ	399 নাম : উত্তম মাল পিতার নাম: পচাই মাল বাড়ির নং : n0087 বয়স : 66 লিঙ্গ : পুরুষ	WB/36/244/579277 ফটো উপলব্ধ
400 নাম : পূর্ণিমা মাল স্বামীর নাম: উত্তম মাল বাড়ির নং : n0087 বয়স : 56 লিঙ্গ : মহিলা	WB/36/244/579281 ফটো উপলব্ধ	401 নাম : সন্দীপ মাল পিতার নাম: উত্তম মাল বাড়ির নং : n0087 বয়স : 34 লিঙ্গ : পুরুষ	UNU1247071 ফটো উপলব্ধ	402 নাম : বন্দনা মাল স্বামীর নাম: সন্দীপ মাল বাড়ির নং : n0087 বয়স : 32 লিঙ্গ : মহিলা	UNU1482637 ফটো উপলব্ধ
403 নাম : সঞ্জয় মাল পিতার নাম: উত্তম মাল বাড়ির নং : n0087 বয়স : 30 লিঙ্গ : পুরুষ	UNU1482645 ফটো উপলব্ধ	404 নাম : সনৎ মাল পিতার নাম: পচাই মাল বাড়ির নং : n0087 বয়স : 48 লিঙ্গ : পুরুষ	DHC1215284 ফটো উপলব্ধ	405 নাম : কাজল মাল স্বামীর নাম: সনৎ মাল বাড়ির নং : n0087 বয়স : 41 লিঙ্গ : মহিলা	DHC2173086 ফটো উপলব্ধ
406 নাম : নারান মাল পিতার নাম: ভূপতি মাল বাড়ির নং : n0088 বয়স : 69 লিঙ্গ : পুরুষ	WB/36/244/579127 ফটো উপলব্ধ	407 নাম : মালা মাল স্বামীর নাম: দুর্লভ মাল বাড়ির নং : n0088 বয়স : 42 লিঙ্গ : মহিলা	DHC2208031 ফটো উপলব্ধ	408 নাম : দিলীপ মাল পিতার নাম: ভূপতি মাল বাড়ির নং : n0088 বয়স : 61 লিঙ্গ : পুরুষ	WB/36/244/579132 ফটো উপলব্ধ
409 নাম : বন্দনা মাল স্বামীর নাম: দিলীপ মাল বাড়ির নং : n0088 বয়স : 55 লিঙ্গ : মহিলা	WB/36/244/579102 ফটো উপলব্ধ	410 নাম : বুবাই মাল পিতার নাম: দিলীপ মাল বাড়ির নং : n0088 বয়স : 33 লিঙ্গ : পুরুষ	UNU1306208 ফটো উপলব্ধ	411 নাম : সাবিত্রী মাল পিতার নাম: ভূপতি মাল বাড়ির নং : n0088 বয়স : 55 লিঙ্গ : মহিলা	DHC2208049 ফটো উপলব্ধ
412 নাম : বিজয় মাল পিতার নাম: কাল মাল বাড়ির নং : n0089 বয়স : 47 লিঙ্গ : পুরুষ	DHC1214972 ফটো উপলব্ধ	413 নাম : লক্ষী মাল স্বামীর নাম: বিজয় মাল বাড়ির নং : n0089 বয়স : 46 লিঙ্গ : মহিলা	DHC1214980 ফটো উপলব্ধ	414 নাম : সমীর মাল পিতার নাম: সুধাংশু মাল বাড়ির নং : n0090 বয়স : 48 লিঙ্গ : পুরুষ	DHC1215508 ফটো উপলব্ধ
415 নাম : মঞ্জু মাল স্বামীর নাম: লাল মোহন মাল বাড়ির নং : n0090 বয়স : 55 লিঙ্গ : মহিলা	UNU0808162 ফটো উপলব্ধ	416 নাম : বাপন মাল পিতার নাম: লাল মোহন মাল বাড়ির নং : n0090 বয়স : 40 লিঙ্গ : পুরুষ	UNU1127125 ফটো উপলব্ধ	417 নাম : বাচ্চু মাল পিতার নাম: লাল মোহন মাল বাড়ির নং : n0090 বয়স : 35 লিঙ্গ : পুরুষ	UNU1000306 ফটো উপলব্ধ
418 নাম : টুম্পা মাল স্বামীর নাম: বাচ্চু মাল বাড়ির নং : n0090 বয়স : 33 লিঙ্গ : মহিলা	UNU1306216 ফটো উপলব্ধ	Q 419 নাম : মামনি মাল স্বামীর নাম: শুক চন্দ্র মাল বাড়ির নং : বয়স : 40 লিঙ্গ : মহিলা	UNU1127133 ফটো উপলব্ধ	420 নাম : শুকচাঁদ মাল পিতার নাম: শুধাংশু মাল বাড়ির নং : n0090 বয়স : 38 লিঙ্গ : পুরুষ	DHC2723997 ফটো উপলব্ধ

421	WB/36/244/579087	নাম : অসিত মাল পিতার নাম: কালিপদ মাল বাড়ির নং : n0092 বয়স : 59 লিঙ্গ : পুরুষ	ফটো উপলব্ধ	422	WB/36/244/579255	নাম : কল্পনা মাল স্বামীর নাম: অসিত মাল বাড়ির নং : n0092 বয়স : 55 লিঙ্গ : মহিলা	ফটো উপলব্ধ	423	DHC2503613	নাম : রুনি মাল স্বামীর নাম: রবি মাল বাড়ির নং : n0093 বয়স : 67 লিঙ্গ : মহিলা	ফটো উপলব্ধ
424	DHC2578995	নাম : ভোলানাথ মাল পিতার নাম: রবি মাল বাড়ির নং : n0093 বয়স : 41 লিঙ্গ : পুরুষ	ফটো উপলব্ধ	425	DHC2723880	নাম : সুমিত্রা মাল স্বামীর নাম: ভোলানাথ মাল বাড়ির নং : n0093 বয়স : 38 লিঙ্গ : মহিলা	ফটো উপলব্ধ	426	DHC1217140	নাম : বাঁপু মাল পিতার নাম: বংশী মাল বাড়ির নং : n0095 বয়স : 49 লিঙ্গ : পুরুষ	ফটো উপলব্ধ
427	DHC1217603	নাম : কৃষ্ণ মাল স্বামীর নাম: বাপু মাল বাড়ির নং : n0095 বয়স : 47 লিঙ্গ : মহিলা	ফটো উপলব্ধ	428	WB/36/244/579133	নাম : অনিল মাল পিতার নাম: সতীশ মাল বাড়ির নং : n0107 বয়স : 61 লিঙ্গ : পুরুষ	ফটো উপলব্ধ	429	WB/36/244/579098	নাম : তারা মাল স্বামীর নাম: অনিল মাল বাড়ির নং : n0107 বয়স : 57 লিঙ্গ : মহিলা	ফটো উপলব্ধ
430	UNU1482447	নাম : শান্তনু মাল পিতার নাম: অনিল মাল বাড়ির নং : n0107 বয়স : 30 লিঙ্গ : পুরুষ	ফটো উপলব্ধ	431	WB/36/244/579223	নাম : নারানী মাল স্বামীর নাম: হেলু মাল বাড়ির নং : n0108 বয়স : 73 লিঙ্গ : মহিলা	ফটো উপলব্ধ	432	WB/36/244/579262	নাম : প্রদীপ মাল পিতার নাম: হেলু মাল বাড়ির নং : n0110 বয়স : 49 লিঙ্গ : পুরুষ	ফটো উপলব্ধ
433	DHC1215045	নাম : নীলিমা মাল স্বামীর নাম: প্রদীপ মাল বাড়ির নং : n0110 বয়স : 46 লিঙ্গ : মহিলা	ফটো উপলব্ধ	434	WB/36/244/579094	নাম : সুখদা মাল স্বামীর নাম: অদ্বৈত মাল বাড়ির নং : n0111 বয়স : 76 লিঙ্গ : মহিলা	ফটো উপলব্ধ	435	WB/36/244/579282	নাম : পূর্ণিমা মাল স্বামীর নাম: সুশীল মাল বাড়ির নং : n0111 বয়স : 55 লিঙ্গ : মহিলা	ফটো উপলব্ধ
436	WB/36/244/579128	নাম : কার্তিক মাল পিতার নাম: কৃষ্ণ মাল বাড়ির নং : n0112 বয়স : 53 লিঙ্গ : পুরুষ	ফটো উপলব্ধ	437	WB/36/244/579151	নাম : মঞ্জলা মাল স্বামীর নাম: কার্তিক মাল বাড়ির নং : n0112 বয়স : 50 লিঙ্গ : মহিলা	ফটো উপলব্ধ	438	WB/36/244/579301	নাম : কনক মাল স্বামীর নাম: শিব মাল বাড়ির নং : n0115 বয়স : 72 লিঙ্গ : মহিলা	ফটো উপলব্ধ
439	UNU1390293	নাম : কল্পনা মাল পিতার নাম: শিব মাল বাড়ির নং : n0115 বয়স : 32 লিঙ্গ : মহিলা	ফটো উপলব্ধ	440	UNU2182582	নাম : অলকা মাল স্বামীর নাম: মাধব মাল বাড়ির নং : n0119 বয়স : 61 লিঙ্গ : মহিলা	ফটো উপলব্ধ	441	UNU2228104	নাম : রুশ্মা মাল স্বামীর নাম: সৌরভ মাল বাড়ির নং : এন0095 বয়স : 23 লিঙ্গ : মহিলা	ফটো উপলব্ধ
442	UNU2228112	নাম : লক্ষ্মী মাল স্বামীর নাম: সমীর মাল বাড়ির নং : এন0090 বয়স : 25 লিঙ্গ : মহিলা	ফটো উপলব্ধ	443	UNU2228070	নাম : অভিজিৎ মাল মায়ের নাম: পূর্ণিমা মাল বাড়ির নং : এন0111 বয়স : 21 লিঙ্গ : পুরুষ	ফটো উপলব্ধ	444	UNU2228088	নাম : পূজা চক্রবর্তী স্বামীর নাম: রামপ্রসাদ চক্রবর্তী বাড়ির নং : এন0057 বয়স : 22 লিঙ্গ : মহিলা	ফটো উপলব্ধ
445	DHC1215219	নাম : দুর্লভ মাল পিতার নাম: নারান মাল বাড়ির নং : n0088 বয়স : 46 লিঙ্গ : পুরুষ	ফটো উপলব্ধ	446	UNU1843044	নাম : বৃষ্টি মাল স্বামীর নাম: শ্যামাপদ মাল বাড়ির নং : এন0092 বয়স : 25 লিঙ্গ : মহিলা	ফটো উপলব্ধ	447	UNU1973114	নাম : মালা মাল স্বামীর নাম: দীপঙ্কর মাল বাড়ির নং : n0120 বয়স : 25 লিঙ্গ : মহিলা	ফটো উপলব্ধ
448	UNU1972967	নাম : মন্দিরা মাল স্বামীর নাম: সমীর মাল বাড়ির নং : n0116 বয়স : 24 লিঙ্গ : মহিলা	ফটো উপলব্ধ	449	UNU1849561	নাম : সঞ্জয় মাল পিতার নাম: বাঁপু মাল বাড়ির নং : এন0095 বয়স : 25 লিঙ্গ : পুরুষ	ফটো উপলব্ধ	450	UNU2120657	নাম : সৌরভ মাল মায়ের নাম: কৃষ্ণা মাল বাড়ির নং : এন0095 বয়স : 26 লিঙ্গ : পুরুষ	ফটো উপলব্ধ

451	UNU2120756	ফটো উপলব্ধ	452	UNU2086155	ফটো উপলব্ধ	453	UNU2282978	ফটো উপলব্ধ
নাম : কৃষ্ণ মাল মায়ের নাম: পূর্ণিমা মাল বাড়ির নং : এন0111 বয়স : 22 লিঙ্গ : পুরুষ			নাম : সন্ধ্যা মাল স্বামীর নাম: নারান মাল বাড়ির নং : n0088 বয়স : 65 লিঙ্গ : মহিলা			নাম : শিখা মাল পিতার নাম: দুর্লভ মাল বাড়ির নং : এন0088 বয়স : 20 লিঙ্গ : মহিলা		
454	UNU1945849	ফটো উপলব্ধ	455	UNU1641604	ফটো উপলব্ধ	456	UNU1772706	ফটো উপলব্ধ
নাম : মাধব মাল পিতার নাম: রবি মাল বাড়ির নং : n0119 বয়স : 66 লিঙ্গ : পুরুষ			নাম : লক্ষ্মন মাল পিতার নাম: কার্তিক মাল বাড়ির নং : n0119 বয়স : 30 লিঙ্গ : পুরুষ			নাম : সমীর মাল পিতার নাম: নিতাই মাল বাড়ির নং : n0116 বয়স : 26 লিঙ্গ : পুরুষ		
457	UNU1772698	ফটো উপলব্ধ	458	UNU1789494	ফটো উপলব্ধ	459	DHC1216464	ফটো উপলব্ধ
নাম : রুস্পা মাল স্বামীর নাম: বাপন মাল বাড়ির নং : n0090 বয়স : 26 লিঙ্গ : মহিলা			নাম : কদম মাল স্বামীর নাম: বুবাই মাল বাড়ির নং : n0088 বয়স : 26 লিঙ্গ : মহিলা			নাম : আলপনা চক্রবর্তী স্বামীর নাম: মনু চক্রবর্তী বাড়ির নং : n0057 বয়স : 47 লিঙ্গ : মহিলা		
460	DHC1216662	ফটো উপলব্ধ	461	UNU1390194	ফটো উপলব্ধ	462	DHC1216183	ফটো উপলব্ধ
নাম : মনু চক্রবর্তী পিতার নাম: সুধাংশু চক্রবর্তী বাড়ির নং : n0057 বয়স : 55 লিঙ্গ : পুরুষ			নাম : রামপ্রসাদ চক্রবর্তী পিতার নাম: দীনবন্ধু চক্রবর্তী বাড়ির নং : n0057 বয়স : 31 লিঙ্গ : পুরুষ			নাম : দীনবন্ধু চক্রবর্তী পিতার নাম: সুধাংশু চক্রবর্তী বাড়ির নং : n0057 বয়স : 55 লিঙ্গ : পুরুষ		
463	DHC1216423	ফটো উপলব্ধ	464	WB/36/244/579225	ফটো উপলব্ধ	465	UNU2292472	ফটো উপলব্ধ
নাম : রেখা চক্রবর্তী স্বামীর নাম: সুধাংশু চক্রবর্তী বাড়ির নং : n0057 বয়স : 68 লিঙ্গ : মহিলা			নাম : বুলনী মাল স্বামীর নাম: ভুগুরাম মাল বাড়ির নং : n0057 বয়স : 71 লিঙ্গ : মহিলা			নাম : রীম চক্রবর্তী পিতার নাম: মনু চক্রবর্তী বাড়ির নং : এন057 বয়স : 20 লিঙ্গ : পুরুষ		
466	DGG2615078	ফটো উপলব্ধ	467	UNU1669910	ফটো উপলব্ধ	468	UNU1669902	ফটো উপলব্ধ
নাম : লক্ষ্মী মাল স্বামীর নাম: জগাই মাল বাড়ির নং : N0120 বয়স : 38 লিঙ্গ : মহিলা			নাম : রীনা মাল স্বামীর নাম: শান্তনু মাল বাড়ির নং : n0107 বয়স : 28 লিঙ্গ : মহিলা			নাম : শ্যামাপদ মাল পিতার নাম: অসিত মাল বাড়ির নং : n0092 বয়স : 27 লিঙ্গ : পুরুষ		
469	UNU1641620	ফটো উপলব্ধ	470	UNU2120665	ফটো উপলব্ধ	471	DHC0926287	ফটো উপলব্ধ
নাম : দীপঙ্কর মাল পিতার নাম: জগাই মাল বাড়ির নং : n0120 বয়স : 28 লিঙ্গ : পুরুষ			নাম : আগমনি রায় স্বামীর নাম: অমিত রায় বাড়ির নং : এন0031 বয়স : 24 লিঙ্গ : মহিলা			নাম : পূর্ণিমা রায় স্বামীর নাম: বিভূতি রায় বাড়ির নং : n0031 বয়স : 59 লিঙ্গ : মহিলা		
472	DHC2678647	ফটো উপলব্ধ	473	UNU1126945	ফটো উপলব্ধ	474	WB/36/244/579220	ফটো উপলব্ধ
নাম : অমিত রায় পিতার নাম: বিভূতি রায় বাড়ির নং : n0031 বয়স : 42 লিঙ্গ : পুরুষ			নাম : সুমিত রায় মায়ের নাম: পূর্ণিমা রায় বাড়ির নং : n0031 বয়স : 40 লিঙ্গ : পুরুষ			নাম : আশালতা শিকারী স্বামীর নাম: লেউল শিকারী বাড়ির নং : n0022 বয়স : 71 লিঙ্গ : মহিলা		
475	WB/36/244/579090	ফটো উপলব্ধ	476	WB/36/244/579199	ফটো উপলব্ধ	477	WB/36/244/579200	ফটো উপলব্ধ
নাম : সমীর শিকারী পিতার নাম: সনাতন শিকারী বাড়ির নং : n0029 বয়স : 63 লিঙ্গ : পুরুষ			নাম : চায়না শিকারী স্বামীর নাম: সমীর শিকারী বাড়ির নং : n0029 বয়স : 56 লিঙ্গ : মহিলা			নাম : নমিতা শিকারী পিতার নাম: সনাতন শিকারী বাড়ির নং : n0029 বয়স : 54 লিঙ্গ : মহিলা		
478	DHC2173136	ফটো উপলব্ধ	479	DHC2579043	ফটো উপলব্ধ	480	UNU1390327	ফটো উপলব্ধ
নাম : উজ্জল শিকারী পিতার নাম: রবি শিকারী বাড়ির নং : n0029 বয়স : 42 লিঙ্গ : পুরুষ			নাম : কাজল শিকারী পিতার নাম: রবি শিকারী বাড়ির নং : n0029 বয়স : 40 লিঙ্গ : পুরুষ			নাম : অপরাধা শিকারী স্বামীর নাম: কাজল শিকারী বাড়ির নং : n0029 বয়স : 33 লিঙ্গ : মহিলা		

বিধানসভা নির্বাচনক্ষেত্রের নং, নাম : 255-বিষ্ণুপুর
ভাগ নং, নাম : 1-সাবডাকোন (আংশিক),গ্রাম-সাবডাকোন

481 নাম : বুলি শিকারী স্বামীর নাম: উজ্জল শিকারী বাড়ির নং : n0029 বয়স : 36 লিঙ্গ : মহিলা	UNU0808246 ফটো উপলব্ধ	482 নাম : রাহুল শিকারী পিতার নাম: সমীর শিকারী বাড়ির নং : n0029 বয়স : 28 লিঙ্গ : পুরুষ	UNU1641455 ফটো উপলব্ধ	483 নাম : মৌমিতা সাঁতরা স্বামীর নাম: অনুপ সাঁতরা বাড়ির নং : n0028 বয়স : 29 লিঙ্গ : মহিলা	UNU1641562 ফটো উপলব্ধ
484 নাম : শিখা সাঁতরা স্বামীর নাম: রামপদ সাঁতরা বাড়ির নং : n0077 বয়স : 54 লিঙ্গ : মহিলা	WB/36/244/579205 ফটো উপলব্ধ	485 নাম : প্রতীক সাঁতরা পিতার নাম: রামপদ সাঁতরা বাড়ির নং : n0077 বয়স : 33 লিঙ্গ : পুরুষ	UNU1390343 ফটো উপলব্ধ	486 নাম : অপ্সরা সাঁতরা স্বামীর নাম: সুনীল সাঁতরা বাড়ির নং : n0078 বয়স : 59 লিঙ্গ : মহিলা	WB/36/244/579203 ফটো উপলব্ধ
487 নাম : লক্ষীকান্ত সাঁতরা পিতার নাম: সুনীল সাঁতরা বাড়ির নং : n0078 বয়স : 46 লিঙ্গ : পুরুষ	DHC1216498 ফটো উপলব্ধ	488 নাম : শ্রীকান্ত সাঁতরা পিতার নাম: সুনীল সাঁতরা বাড়ির নং : n0078 বয়স : 40 লিঙ্গ : পুরুষ	UNU1000314 ফটো উপলব্ধ	489 নাম : অজয় সাঁতরা পিতার নাম: রঞ্জিত সাঁতরা বাড়ির নং : n0010 বয়স : 43 লিঙ্গ : পুরুষ	DHC2173177 ফটো উপলব্ধ
490 নাম : মহিতোষ সাঁতরা পিতার নাম: সুবীর সাঁতরা বাড়ির নং : n0021 বয়স : 46 লিঙ্গ : পুরুষ	DHC1214642 ফটো উপলব্ধ	491 নাম : ঝুঙ্গা সাঁতরা স্বামীর নাম: বুবাই সাঁতরা বাড়ির নং : n0007 বয়স : 29 লিঙ্গ : মহিলা	UNU1641539 ফটো উপলব্ধ	492 নাম : ভোলানাথ সাঁতরা পিতার নাম: অনন্ত সাঁতরা বাড়ির নং : n0007 বয়স : 37 লিঙ্গ : পুরুষ	DHC2764405 ফটো উপলব্ধ
493 নাম : চন্দনা সাঁতরা স্বামীর নাম: অজয় সাঁতরা বাড়ির নং : n0010 বয়স : 39 লিঙ্গ : মহিলা	DHC2579126 ফটো উপলব্ধ	494 নাম : চন্দনা সাঁতরা স্বামীর নাম: ভোলানাথ সাঁতরা বাড়ির নং : n0007 বয়স : 34 লিঙ্গ : মহিলা	UNU1306232 ফটো উপলব্ধ	495 নাম : মিঠু সাঁতরা স্বামীর নাম: শ্রীকান্ত সাঁতরা বাড়ির নং : n0078 বয়স : 31 লিঙ্গ : মহিলা	UNU1390350 ফটো উপলব্ধ
496 নাম : শতদল সাঁতরা স্বামীর নাম: গুরুপদ সাঁতরা বাড়ির নং : n0079 বয়স : 63 লিঙ্গ : মহিলা	WB/36/244/579143 ফটো উপলব্ধ	497 নাম : অরুণ সাঁতরা পিতার নাম: গুরুপদ সাঁতরা বাড়ির নং : n0079 বয়স : 41 লিঙ্গ : পুরুষ	DHC2764389 ফটো উপলব্ধ	498 নাম : বাসন্তি সাঁতরা স্বামীর নাম: অরুণ সাঁতরা বাড়ির নং : n0079 বয়স : 37 লিঙ্গ : মহিলা	UNU1306257 ফটো উপলব্ধ
499 নাম : ছায়া সাঁতরা স্বামীর নাম: শঙ্কর সাঁতরা বাড়ির নং : n0080 বয়স : 66 লিঙ্গ : মহিলা	WB/36/244/579158 ফটো উপলব্ধ	500 নাম : মানসী সাঁতরা স্বামীর নাম: সুজিত সাঁতরা বাড়ির নং : n0080 বয়স : 38 লিঙ্গ : মহিলা	DHC2579050 ফটো উপলব্ধ	501 নাম : অরুণ সাঁতরা পিতার নাম: শংকর সাঁতরা বাড়ির নং : n0080 বয়স : 42 লিঙ্গ : পুরুষ	UNU0808592 ফটো উপলব্ধ
502 নাম : উত্তম সাঁতরা পিতার নাম: বিশ্বনাথ সাঁতরা বাড়ির নং : n0081 বয়স : 46 লিঙ্গ : পুরুষ	DHC1216217 ফটো উপলব্ধ	503 নাম : রশ্মি সাঁতরা পিতার নাম: বিশ্বনাথ সাঁতরা বাড়ির নং : n0081 বয়স : 41 লিঙ্গ : পুরুষ	UNU1127117 ফটো উপলব্ধ	504 নাম : অনিমা সাঁতরা স্বামীর নাম: রশ্মি সাঁতরা বাড়ির নং : n0081 বয়স : 33 লিঙ্গ : মহিলা	UNU1390368 ফটো উপলব্ধ
505 নাম : স্বরূপ সাঁতরা পিতার নাম: বিশ্বনাথ সাঁতরা বাড়ির নং : n0081 বয়স : 36 লিঙ্গ : পুরুষ	UNU1126986 ফটো উপলব্ধ	506 নাম : বলরাম সাঁতরা পিতার নাম: গগন সাঁতরা বাড়ির নং : n0082 বয়স : 55 লিঙ্গ : পুরুষ	WB/36/244/579292 ফটো উপলব্ধ	507 নাম : জয়া সাঁতরা স্বামীর নাম: বলরাম সাঁতরা বাড়ির নং : n0082 বয়স : 51 লিঙ্গ : মহিলা	DHC1217041 ফটো উপলব্ধ
508 নাম : টুম্পা সাঁতরা পিতার নাম: বলরাম সাঁতরা বাড়ির নং : n0082 বয়স : 29 লিঙ্গ : মহিলা	UNU1562552 ফটো উপলব্ধ	509 নাম : সানু সাঁতরা পিতার নাম: বাবুলাল সাঁতরা বাড়ির নং : n0126 বয়স : 32 লিঙ্গ : পুরুষ	UNU1482454 ফটো উপলব্ধ	510 নাম : অসিত সাঁতরা পিতার নাম: পশুপতি সাঁতরা বাড়ির নং : n0008 বয়স : 63 লিঙ্গ : পুরুষ	UNU1945633 ফটো উপলব্ধ

511 নাম : অনিল সাঁতরা পিতার নাম: গোলক সাঁতরা বাড়ির নং : n0085 বয়স : 67 লিঙ্গ : পুরুষ	DHC1217546 ফটো উপলব্ধ	512 নাম : যমুনা সাঁতরা স্বামীর নাম: অনিল সাঁতরা বাড়ির নং : n0085 বয়স : 63 লিঙ্গ : মহিলা	DHC1217553 ফটো উপলব্ধ	513 নাম : বিকাশ সাঁতরা পিতার নাম: অনিল সাঁতরা বাড়ির নং : n0085 বয়স : 31 লিঙ্গ : পুরুষ	UNU1390384 ফটো উপলব্ধ
514 নাম : অর্পন সাঁতরা পিতার নাম: নন্দলাল সাঁতরা বাড়ির নং : n0055 বয়স : 28 লিঙ্গ : পুরুষ	UNU1641612 ফটো উপলব্ধ	515 নাম : নিতাই সাঁতরা পিতার নাম: পরিতোষ সাঁতরা বাড়ির নং : n0021 বয়স : 26 লিঙ্গ : পুরুষ	UNU1772623 ফটো উপলব্ধ	516 নাম : রিয়া সাঁতরা পিতার নাম: মুরলী সাঁতরা বাড়ির নং : n0013 বয়স : 27 লিঙ্গ : মহিলা	UNU1669951 ফটো উপলব্ধ
517 নাম : বাবুসোনা সাঁতরা পিতার নাম: বারিদ সাঁতরা বাড়ির নং : n0009 বয়স : 27 লিঙ্গ : পুরুষ	UNU1669944 ফটো উপলব্ধ	518 নাম : পদ্ম সাঁতরা পিতার নাম: অমর সাঁতরা বাড়ির নং : n0020 বয়স : 57 লিঙ্গ : পুরুষ	WB/36/244/579148 ফটো উপলব্ধ	519 নাম : টুকুন সাঁতরা স্বামীর নাম: অরুণ সাঁতরা বাড়ির নং : n0080 বয়স : 26 লিঙ্গ : মহিলা	UNU1793678 ফটো উপলব্ধ
520 নাম : শিবপদ সাঁতরা মায়ের নাম: রুন সাঁতরা বাড়ির নং : n0042 বয়স : 26 লিঙ্গ : পুরুষ	UNU1772748 ফটো উপলব্ধ	521 নাম : গৌতম সাঁতরা পিতার নাম: বলরাম সাঁতরা বাড়ির নং : n0082 বয়স : 26 লিঙ্গ : পুরুষ	UNU1772797 ফটো উপলব্ধ	522 নাম : মনি সাঁতরা স্বামীর নাম: নন্দলাল সাঁতরা বাড়ির নং : n0055 বয়স : 47 লিঙ্গ : মহিলা	DHC1217207 ফটো উপলব্ধ
523 নাম : নন্দলাল সাঁতরা পিতার নাম: বিজয় সাঁতরা বাড়ির নং : n0055 বয়স : 50 লিঙ্গ : পুরুষ	WB/36/244/579042 ফটো উপলব্ধ	524 নাম : রুন সাঁতরা স্বামীর নাম: সুনীল সাঁতরা বাড়ির নং : n0042 বয়স : 46 লিঙ্গ : মহিলা	DHC1217447 ফটো উপলব্ধ	525 নাম : মিতা সাঁতরা স্বামীর নাম: দুলাল সাঁতরা বাড়ির নং : n0041 বয়স : 48 লিঙ্গ : মহিলা	DHC1217199 ফটো উপলব্ধ
526 নাম : দুলাল সাঁতরা পিতার নাম: বিজয় সাঁতরা বাড়ির নং : n0041 বয়স : 55 লিঙ্গ : পুরুষ	WB/36/244/579019 ফটো উপলব্ধ	527 নাম : পুটুনি সাঁতরা স্বামীর নাম: আদিত্য সাঁতরা বাড়ির নং : n0040 বয়স : 66 লিঙ্গ : মহিলা	DHC1215201 ফটো উপলব্ধ	528 নাম : অনূপ সাঁতরা পিতার নাম: বাবলু সাঁতরা বাড়ির নং : n0028 বয়স : 37 লিঙ্গ : পুরুষ	UNU1127059 ফটো উপলব্ধ
529 নাম : অমিতা সাঁতরা স্বামীর নাম: বাবলু সাঁতরা বাড়ির নং : n0028 বয়স : 61 লিঙ্গ : মহিলা	WB/36/244/579306 ফটো উপলব্ধ	530 নাম : বাবলু সাঁতরা পিতার নাম: প্রভাকর সাঁতরা বাড়ির নং : n0028 বয়স : 67 লিঙ্গ : পুরুষ	WB/36/244/579238 ফটো উপলব্ধ	531 নাম : আশীষ সাঁতরা পিতার নাম: গোপাল সাঁতরা বাড়ির নং : n0027 বয়স : 34 লিঙ্গ : পুরুষ	UNU1127075 ফটো উপলব্ধ
532 নাম : দেবশ্রী সাঁতরা স্বামীর নাম: প্রসেনজিৎ সাঁতরা বাড়ির নং : N0027 বয়স : 35 লিঙ্গ : মহিলা	UNU1126861 ফটো উপলব্ধ	533 নাম : প্রসেনজিৎ সাঁতরা পিতার নাম: গোপাল সাঁতরা বাড়ির নং : N0027 বয়স : 39 লিঙ্গ : পুরুষ	UNU1126879 ফটো উপলব্ধ	534 নাম : তাপসী সাঁতরা স্বামীর নাম: গোপাল সাঁতরা বাড়ির নং : n0027 বয়স : 59 লিঙ্গ : মহিলা	WB/36/244/579263 ফটো উপলব্ধ
535 নাম : গোপাল সাঁতরা পিতার নাম: নকুল সাঁতরা বাড়ির নং : n0027 বয়স : 66 লিঙ্গ : পুরুষ	DHC0927723 ফটো উপলব্ধ	536 নাম : কৃষ্ণা সাঁতরা স্বামীর নাম: সুজিত সাঁতরা বাড়ির নং : n0025 বয়স : 39 লিঙ্গ : মহিলা	DHC2579084 ফটো উপলব্ধ	537 নাম : সুজিত সাঁতরা পিতার নাম: বনমালী সাঁতরা বাড়ির নং : n0025 বয়স : 43 লিঙ্গ : পুরুষ	DHC2173169 ফটো উপলব্ধ
538 নাম : পুতুল সাঁতরা স্বামীর নাম: বিশুজিৎ সাঁতরা বাড়ির নং : n0025 বয়স : 33 লিঙ্গ : মহিলা	UNU1306240 ফটো উপলব্ধ	539 নাম : বিশুজিৎ সাঁতরা পিতার নাম: বনমালী সাঁতরা বাড়ির নং : n0025 বয়স : 40 লিঙ্গ : পুরুষ	UNU1127000 ফটো উপলব্ধ	540 নাম : পূর্ণিমা সাঁতরা স্বামীর নাম: সঞ্জিত সাঁতরা বাড়ির নং : n0025 বয়স : 37 লিঙ্গ : মহিলা	UNU1390335 ফটো উপলব্ধ

বিধানসভা নির্বাচনক্ষেত্রের নং, নাম : 255-বিষ্ণুপুর
ভাগ নং, নাম : 1-সাবডাকোন (আংশিক),গ্রাম-সাবডাকোন

541 নাম : সঞ্জিত সাঁতরা পিতার নাম: বনমালী সাঁতরা বাড়ির নং : n0025 বয়স : 41 লিঙ্গ : পুরুষ	DHC2503639 ফটো উপলব্ধ	542 নাম : পারুল সাঁতরা স্বামীর নাম: বনমালী সাঁতরা বাড়ির নং : n0025 বয়স : 63 লিঙ্গ : মহিলা	WB/36/244/579268 ফটো উপলব্ধ	543 নাম : সুমন সাঁতরা পিতার নাম: সুজিত সাঁতরা বাড়ির নং : এন0025 বয়স : 20 লিঙ্গ : পুরুষ	UNU2298859 ফটো উপলব্ধ
544 নাম : পুণিমা সাঁতরা স্বামীর নাম: মহীতোষ সাঁতরা বাড়ির নং : n0021 বয়স : 38 লিঙ্গ : মহিলা	DHC2723757 ফটো উপলব্ধ	545 নাম : অনিমা সাঁতরা স্বামীর নাম: পরিতোষ সাঁতরা বাড়ির নং : n0021 বয়স : 48 লিঙ্গ : মহিলা	DHC1215987 ফটো উপলব্ধ	546 নাম : পরিতোষ সাঁতরা পিতার নাম: সুধীর সাঁতরা বাড়ির নং : n0021 বয়স : 57 লিঙ্গ : পুরুষ	WB/36/244/579256 ফটো উপলব্ধ
547 নাম : শতদল সাঁতরা স্বামীর নাম: সুধীর সাঁতরা বাড়ির নং : n0021 বয়স : 76 লিঙ্গ : মহিলা	WB/36/244/579305 ফটো উপলব্ধ	548 নাম : বীনা সাঁতরা স্বামীর নাম: স্বরূপ সাঁতরা বাড়ির নং : n0081 বয়স : 27 লিঙ্গ : মহিলা	UNU1792860 ফটো উপলব্ধ	549 নাম : অনন্ত সাঁতরা পিতার নাম: পশুপতি সাঁতরা বাড়ির নং : n0007 বয়স : 74 লিঙ্গ : পুরুষ	WB/36/244/579030 ফটো উপলব্ধ
550 নাম : অলকা সাঁতরা স্বামীর নাম: অনন্ত সাঁতরা বাড়ির নং : n0007 বয়স : 65 লিঙ্গ : মহিলা	WB/36/244/579183 ফটো উপলব্ধ	551 নাম : রোহিত সাঁতরা পিতার নাম: অনন্ত সাঁতরা বাড়ির নং : n0007 বয়স : 46 লিঙ্গ : পুরুষ	DHC1214576 ফটো উপলব্ধ	552 নাম : কবিতা সাঁতরা স্বামীর নাম: রোহিত সাঁতরা বাড়ির নং : n0007 বয়স : 42 লিঙ্গ : মহিলা	DHC2503621 ফটো উপলব্ধ
553 নাম : মিতা চক্রবর্তী স্বামীর নাম: জনাঙ্গন চক্রবর্তী বাড়ির নং : n0007 বয়স : 39 লিঙ্গ : মহিলা	DHC2578920 ফটো উপলব্ধ	554 নাম : ঝর্ণা সাঁতরা স্বামীর নাম: অসিত সাঁতরা বাড়ির নং : n0008 বয়স : 56 লিঙ্গ : মহিলা	DHC1215391 ফটো উপলব্ধ	555 নাম : অর্চন সাঁতরা পিতার নাম: অসিত সাঁতরা বাড়ির নং : n0008 বয়স : 31 লিঙ্গ : পুরুষ	UNU1482413 ফটো উপলব্ধ
556 নাম : বারিদ সাঁতরা পিতার নাম: পশুপতি সাঁতরা বাড়ির নং : n0009 বয়স : 53 লিঙ্গ : পুরুষ	DHC1216035 ফটো উপলব্ধ	557 নাম : অনিতা সাঁতরা স্বামীর নাম: বারিদ সাঁতরা বাড়ির নং : n0009 বয়স : 50 লিঙ্গ : মহিলা	WB/36/244/579070 ফটো উপলব্ধ	558 নাম : রঞ্জিত সাঁতরা পিতার নাম: পশুপতি সাঁতরা বাড়ির নং : n0010 বয়স : 71 লিঙ্গ : পুরুষ	WB/36/244/579100 ফটো উপলব্ধ
559 নাম : মালতী সাঁতরা স্বামীর নাম: রঞ্জিত সাঁতরা বাড়ির নং : n0010 বয়স : 71 লিঙ্গ : মহিলা	WB/36/244/579104 ফটো উপলব্ধ	560 নাম : লক্ষ্মীকান্ত সাঁতরা পিতার নাম: রঞ্জিত সাঁতরা বাড়ির নং : n0010 বয়স : 46 লিঙ্গ : পুরুষ	DHC1214782 ফটো উপলব্ধ	561 নাম : মামনি সাঁতরা স্বামীর নাম: লক্ষ্মীকান্ত সাঁতরা বাড়ির নং : n0010 বয়স : 39 লিঙ্গ : মহিলা	DHC2579076 ফটো উপলব্ধ
562 নাম : সঞ্জয় সাঁতরা পিতার নাম: রঞ্জিত সাঁতরা বাড়ির নং : n0010 বয়স : 39 লিঙ্গ : পুরুষ	DHC2578904 ফটো উপলব্ধ	563 নাম : রুনা সাঁতরা স্বামীর নাম: সঞ্জয় সাঁতরা বাড়ির নং : n0010 বয়স : 36 লিঙ্গ : মহিলা	UNU1127166 ফটো উপলব্ধ	564 নাম : রীনা সাঁতরা স্বামীর নাম: লক্ষ্মীকান্ত সাঁতরা বাড়ির নং : n0010 বয়স : 42 লিঙ্গ : মহিলা	DHC2208056 ফটো উপলব্ধ
565 নাম : সুস্মিতা সাঁতরা পিতার নাম: অজয় সাঁতরা বাড়ির নং : এন0010 বয়স : 21 লিঙ্গ : মহিলা	UNU2298875 ফটো উপলব্ধ	566 নাম : লাভনী সাঁতরা পিতার নাম: লক্ষ্মীকান্ত সাঁতরা বাড়ির নং : এন0010 বয়স : 21 লিঙ্গ : মহিলা	UNU2298883 ফটো উপলব্ধ	567 নাম : মাধব সাঁতরা পিতার নাম: কানাই সাঁতরা বাড়ির নং : n0011 বয়স : 72 লিঙ্গ : পুরুষ	WB/36/244/579222 ফটো উপলব্ধ
568 নাম : কনক সাঁতরা স্বামীর নাম: মাধব সাঁতরা বাড়ির নং : n0011 বয়স : 61 লিঙ্গ : মহিলা	WB/36/244/579082 ফটো উপলব্ধ	569 নাম : পৌতম সাঁতরা পিতার নাম: মাধব সাঁতরা বাড়ির নং : n0011 বয়স : 37 লিঙ্গ : পুরুষ	DHC2723831 ফটো উপলব্ধ	570 নাম : সুলেখা সাঁতরা স্বামীর নাম: পৌতম সাঁতরা বাড়ির নং : n0011 বয়স : 30 লিঙ্গ : মহিলা	UNU1482595 ফটো উপলব্ধ

বিধানসভা নির্বাচনক্ষেত্রের নং, নাম : 255-বিষ্ণুপুর
ভাগ নং, নাম : 1-সাবডাকোন (আংশিক),গ্রাম-সাবডাকোন

571 নাম : অবনী সান্তরা পিতার নাম: কানাই সান্তরা বাড়ির নং : n0012 বয়স : 56 লিঙ্গ : পুরুষ ফটো উপলব্ধ	WB/36/244/579103	572 নাম : মালী সান্তরা স্বামীর নাম: অবনী সান্তরা বাড়ির নং : n0012 বয়স : 51 লিঙ্গ : মহিলা ফটো উপলব্ধ	WB/36/244/579095	573 নাম : মুরুলি সান্তরা পিতার নাম: কানাই সান্তরা বাড়ির নং : n0013 বয়স : 66 লিঙ্গ : পুরুষ ফটো উপলব্ধ	WB/36/244/579247
574 নাম : কাঞ্চন সান্তরা স্বামীর নাম: মুরুলি সান্তরা বাড়ির নং : n0013 বয়স : 59 লিঙ্গ : মহিলা ফটো উপলব্ধ	WB/36/244/579069	575 নাম : বাপন সান্তরা পিতার নাম: মুরুলী সান্তরা বাড়ির নং : n0013 বয়স : 33 লিঙ্গ : পুরুষ ফটো উপলব্ধ	UNU1482421	576 নাম : আন্বা সান্তরা স্বামীর নাম: পদা সান্তরা বাড়ির নং : n0020 বয়স : 51 লিঙ্গ : মহিলা ফটো উপলব্ধ	DHC1217017
577 নাম : লালমোহন সান্তরা পিতার নাম: অমর সান্তরা বাড়ির নং : n0020 বয়স : 49 লিঙ্গ : পুরুষ ফটো উপলব্ধ	WB/36/244/579018	578 নাম : ছায়া সান্তরা স্বামীর নাম: লালমোহন সান্তরা বাড়ির নং : n0020 বয়স : 38 লিঙ্গ : মহিলা ফটো উপলব্ধ	DHC2579118	579 নাম : গৌড় সান্তরা পিতার নাম: পরিতোষ সান্তরা বাড়ির নং : এন0021 বয়স : 25 লিঙ্গ : পুরুষ ফটো উপলব্ধ	UNU1832062
580 নাম : সুমনা চক্রবর্তী পিতার নাম: জনার্দন চক্রবর্তী বাড়ির নং : এন0007 বয়স : 22 লিঙ্গ : মহিলা ফটো উপলব্ধ	UNU2120772	581 নাম : আকাশ সান্তরা পিতার নাম: নন্দলাল সান্তরা বাড়ির নং : এন0055 বয়স : 22 লিঙ্গ : পুরুষ ফটো উপলব্ধ	UNU2120723	582 নাম : রামপদ সান্তরা পিতার নাম: দিবাকর সান্তরা বাড়ির নং : n0077 বয়স : 65 লিঙ্গ : পুরুষ ফটো উপলব্ধ	UNU2086148
583 নাম : নিমাই সান্তরা পিতার নাম: পরিতোষ সান্তরা বাড়ির নং : এন0021 বয়স : 23 লিঙ্গ : পুরুষ ফটো উপলব্ধ	UNU2085967	584 নাম : জিতেন সান্না পিতার নাম: দুলাল সান্না বাড়ির নং : এন0041 বয়স : 23 লিঙ্গ : পুরুষ ফটো উপলব্ধ	UNU2085983	585 নাম : বুবাই সান্তরা পিতার নাম: অনন্ত সান্তরা বাড়ির নং : n0007 বয়স : 36 লিঙ্গ : পুরুষ ফটো উপলব্ধ	UNU1127018
586 নাম : রাজা সান্তরা পিতার নাম: অবনি সান্তরা বাড়ির নং : n0012 বয়স : 29 লিঙ্গ : পুরুষ ফটো উপলব্ধ	UNU1641489	587 নাম : উর্মিলা সান্তরা স্বামীর নাম: শ্যামসুন্দর সান্তরা বাড়ির নং : n0027 বয়স : 25 লিঙ্গ : মহিলা ফটো উপলব্ধ	UNU1973064	588 নাম : প্রিয়া সান্তরা পিতার নাম: বিকাশ সান্তরা বাড়ির নং : n0085 বয়স : 24 লিঙ্গ : মহিলা ফটো উপলব্ধ	UNU1973015
589 নাম : শ্যামসুন্দর সান্তরা পিতার নাম: বাসুদেব সান্তরা বাড়ির নং : n0027 বয়স : 37 লিঙ্গ : পুরুষ ফটো উপলব্ধ	DHC2735983	590 নাম : শকুন্তলা সান্তরা স্বামীর নাম: প্রতীক সান্তরা বাড়ির নং : এন0077 বয়স : 25 লিঙ্গ : মহিলা ফটো উপলব্ধ	UNU2086031	591 নাম : রুম্মা কালিন্দী পিতার নাম: শক্তিপদ কালিন্দী বাড়ির নং : এন0013 বয়স : 26 লিঙ্গ : মহিলা ফটো উপলব্ধ	RTE1776897
592 নাম : জনার্দন চক্রবর্তী পিতার নাম: হীরালাল চক্রবর্তী বাড়ির নং : n0007 বয়স : 57 লিঙ্গ : পুরুষ ফটো উপলব্ধ	UNU2181295	593 নাম : আকাশ সান্তরা পিতার নাম: রোহিত সান্তরা বাড়ির নং : এন0007 বয়স : 20 লিঙ্গ : পুরুষ ফটো উপলব্ধ	UNU2283018	594 নাম : সোনালী কোটাল পিতার নাম: দিলীপ কোটাল বাড়ির নং : এন0126 বয়স : 22 লিঙ্গ : মহিলা ফটো উপলব্ধ	RTE2169092
595 নাম : কেয়া সান্তরা মায়ের নাম: মানসী সান্তরা বাড়ির নং : এন0080 বয়স : 21 লিঙ্গ : মহিলা ফটো উপলব্ধ	UNU2230092	596 নাম : মিলন সান্তরা পিতার নাম: নন্দদুলাল সান্তরা বাড়ির নং : এন0055 বয়স : 21 লিঙ্গ : পুরুষ ফটো উপলব্ধ	UNU2230100	597 নাম : স্বস্তিকা চক্রবর্তী পিতার নাম: মধু সুদন চক্রবর্তী বাড়ির নং : n0006 বয়স : 19 লিঙ্গ : মহিলা ফটো উপলব্ধ	UNU2335081
598 নাম : মেঘা কোলে পিতার নাম: সঞ্জয় কোলে বাড়ির নং : এন0044 বয়স : 19 লিঙ্গ : মহিলা ফটো উপলব্ধ	UNU2335735	599 নাম : নিপা কোলে পিতার নাম: তন্তু কোলে বাড়ির নং : এন0074 বয়স : 19 লিঙ্গ : মহিলা ফটো উপলব্ধ	UNU2335776	600 নাম : সাগর সান্তরা পিতার নাম: লালমোহন সান্তরা বাড়ির নং : এন0020 বয়স : 20 লিঙ্গ : পুরুষ ফটো উপলব্ধ	UNU2335784

601	UNU2335826	ফটো উপলব্ধ	602	UNU2335859	ফটো উপলব্ধ	603	UNU2335867	ফটো উপলব্ধ
নাম : আকাশ মাল পিতার নাম: সমীর মাল বাড়ির নং : এন0090 বয়স : 19 লিঙ্গ : পুরুষ			নাম : দীপা মল্ল স্বামীর নাম: সুজয় মল্ল বাড়ির নং : এন0103 বয়স : 21 লিঙ্গ : মহিলা			নাম : প্রিয়াকা মাঝি স্বামীর নাম: সৌরভ মাঝি বাড়ির নং : এন0069 বয়স : 21 লিঙ্গ : মহিলা		
604	UNU2335891	ফটো উপলব্ধ	605	UNU2336014	ফটো উপলব্ধ	606	UNU23352391	ফটো উপলব্ধ
নাম : সমরেশ মল্লিক পিতার নাম: সুভাষ মল্লিক বাড়ির নং : এন0104 বয়স : 19 লিঙ্গ : পুরুষ			নাম : অরিজিৎ মাল পিতার নাম: বাবলু মাল বাড়ির নং : এন0086 বয়স : 19 লিঙ্গ : পুরুষ			নাম : শঙ্কু মাল পিতার নাম: কার্তিক মাল বাড়ির নং : এন0112 বয়স : 19 লিঙ্গ : পুরুষ		
607	UNU2352425	ফটো উপলব্ধ	608	UNU2352482	ফটো উপলব্ধ	609	UNU2352516	ফটো উপলব্ধ
নাম : দীপ কোলে পিতার নাম: অশোক কুমার কোলে বাড়ির নং : এন0050 বয়স : 19 লিঙ্গ : পুরুষ			নাম : কোয়েল মাঝি পিতার নাম: ভৈরব মাঝি বাড়ির নং : এন0069 বয়স : 19 লিঙ্গ : মহিলা			নাম : প্রীতম গোস্বামী পিতার নাম: সমীর গোস্বামী বাড়ির নং : এন0016 বয়স : 20 লিঙ্গ : পুরুষ		
610	IRH2821742	ফটো উপলব্ধ	611	UNU2364941	ফটো উপলব্ধ	612	UNU2367209	ফটো উপলব্ধ
নাম : মলিনা লোহার পিতার নাম: নিমাই লোহার বাড়ির নং : এন0075 বয়স : 22 লিঙ্গ : মহিলা			নাম : বিকাশ সাঁতরা পিতার নাম: রোহিত সাঁতরা বাড়ির নং : এন0007 বয়স : 19 লিঙ্গ : পুরুষ			নাম : সাহ্নিক কোলে পিতার নাম: সুব্রত কোলে বাড়ির নং : এন0053 বয়স : 19 লিঙ্গ : পুরুষ		
613	UNU2368553	ফটো উপলব্ধ						
নাম : পাপু সাঁতরা পিতার নাম: উত্তম সাঁতরা বাড়ির নং : এন0018 বয়স : 20 লিঙ্গ : পুরুষ								

নির্বাচক সংখ্যার সারসংক্ষেপ :

A) নির্বাচকের সংখ্যা :

	নির্বাচক তালিকার প্রকৃতি	নির্বাচক তালিকার পরিচিতি :	নির্বাচকের সংখ্যা :			
			পুরুষ	মহিলা	তৃতীয় লিঙ্গ	মোট
I	মূল তালিকা	মূল তালিকা	বিশেষ নিবিড় সংশোধনী ২০২৬-এর চূড়ান্ত ভোটার তালিকা			
II	1- সংযোজন তালিকা	সংযোজনী 1	বিশেষ সংক্ষিপ্ত সংশোধন 2026			
III	2- বিয়োজন তালিকা	সংযোজনী 1	বিশেষ সংক্ষিপ্ত সংশোধন 2026			
IV	'লিঙ্গ ক্ষেত্রের' পরিবর্তনের কারণে পার্থক্য		0	0	0	0
নির্বাচকের মোট সংখ্যা (I+II-III+IV)			306	306	0	612

B) ক্রটি সংশোধনের সংখ্যা :

নির্বাচক তালিকার প্রকৃতি	নির্বাচক তালিকার পরিচিতি :	ক্রটি সংশোধনের সংখ্যা :
সংযোজনী 1	বিশেষ সংক্ষিপ্ত সংশোধন 2026	0

নির্বাচক নিবন্ধন আধিকারিকের স্বাক্ষর

E-মৃত, S-স্থানান্তরিত, R-একাধিকবার অন্তর্ভুক্ত, M-নিখোঁজ, Q-যোগ্য নহে