

নির্বাচক তালিকা 2026 S25 পশ্চিমবঙ্গ

বিধানসভা নির্বাচনক্ষেত্রের নং, নাম ও সংরক্ষণের স্থিতি : 256 - কোতুলপুর (তপশীলি জাতি)		অংশ নং : 83																			
বিধানসভা নির্বাচনক্ষেত্রটি যে লোকসভা নির্বাচনক্ষেত্রের / ক্ষেত্রসমূহের অন্তর্ভুক্ত তার নং, নাম ও সংরক্ষণ স্থিতি : 37 - বিষ্ণুপুর (তপশীলি জাতি)																					
1. সংশোধনের পূর্ণ বিবরণ																					
সংশোধনের বৎসর :	2026	নির্বাচক তালিকার পরিচিতি :																			
ভিত্তি তারিখ :	01-01-2026	বিশেষ নিবিড় সংশোধনী ২০২৬-এর চূড়ান্ত ভোটার তালিকা																			
সংশোধনের প্রকৃতি :	বিশেষ নিবিড় সংশোধনী 2026																				
প্রকাশনার তারিখ :	28-02-2026																				
2. অংশ ও নির্বাচনী এলাকার পূর্ণ বিবরণ :																					
অংশের ভাগ নং ও নাম :																					
1-গেলিয়া মৌজার গেলিয়া বাজার		<table border="1" style="width: 100%; border-collapse: collapse;"> <tr> <td>প্রধান শহর/গ্রাম</td> <td>: গেলিয়া</td> </tr> <tr> <td>ওয়ার্ড</td> <td>:</td> </tr> <tr> <td>থানা</td> <td>: জয়পুর</td> </tr> <tr> <td>গ্রাম পঞ্চগয়েত</td> <td>: গেলিয়া</td> </tr> <tr> <td>ব্লক</td> <td>: জয়পুর</td> </tr> <tr> <td>মহকুমা</td> <td>: বিষ্ণুপুর</td> </tr> <tr> <td>জেলা</td> <td>: বাঁকুড়া</td> </tr> <tr> <td>পিন</td> <td>: 722154</td> </tr> </table>				প্রধান শহর/গ্রাম	: গেলিয়া	ওয়ার্ড	:	থানা	: জয়পুর	গ্রাম পঞ্চগয়েত	: গেলিয়া	ব্লক	: জয়পুর	মহকুমা	: বিষ্ণুপুর	জেলা	: বাঁকুড়া	পিন	: 722154
প্রধান শহর/গ্রাম	: গেলিয়া																				
ওয়ার্ড	:																				
থানা	: জয়পুর																				
গ্রাম পঞ্চগয়েত	: গেলিয়া																				
ব্লক	: জয়পুর																				
মহকুমা	: বিষ্ণুপুর																				
জেলা	: বাঁকুড়া																				
পিন	: 722154																				
3. ভোট গ্রহন কেন্দ্রের পূর্ণ বিবরণ :																					
ভোট গ্রহন কেন্দ্রের নং, নাম :		ভোট গ্রহন কেন্দ্রের শ্রেণী :		সাধারণ																	
83 - গেলিয়া 2 নং অঙ্গনওয়াড়ি কেন্দ্র		এই অংশে সহায়ক ভোটগ্রহন কেন্দ্রের সংখ্যা		0																	
ভোট গ্রহন কেন্দ্রের ঠিকানা :		:																			
গেলিয়া 2 নং অঙ্গনওয়াড়ি কেন্দ্র, গেলিয়া																					
4. নির্বাচকের সংখ্যা :																					
প্রথম ক্রমিক নং	শেষ ক্রমিক নং	মোট সংখ্যা																			
		পুরুষ	মহিলা	তৃতীয় লিঙ্গ	মোট																
1	386	203	183	0	386																

নির্বাচক নিবন্ধন আধিকারিকের স্বাক্ষর

Nazri Naksha

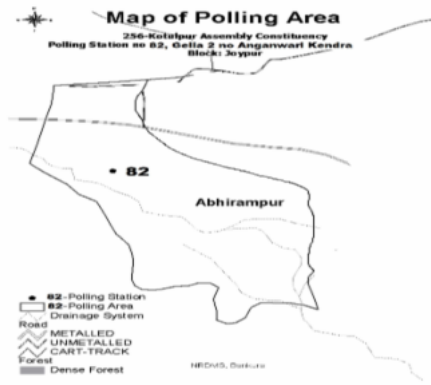

Google Map View



Polling Station Building Front View



Polling Station Front View



Cad View

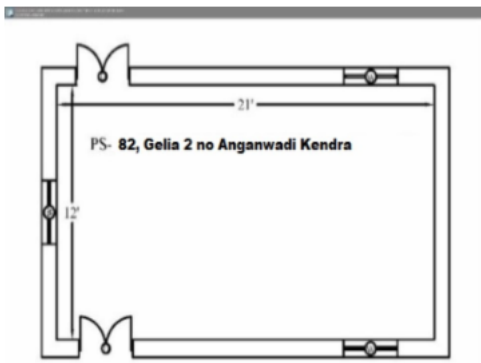

Key MAP View

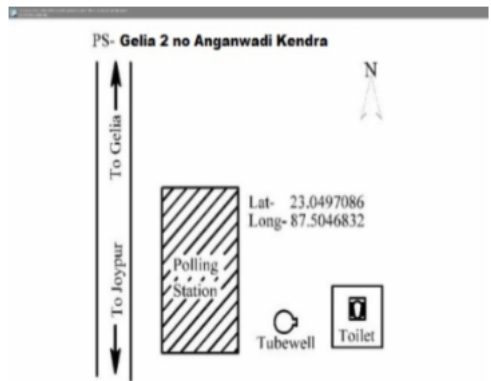

বিধানসভা নির্বাচনক্ষেত্রের নং, নাম : 256-কোডুলপুর
ভাগ নং, নাম : 1-গেলিয়া মৌজার গেলিয়া বাজার

1 নাম : সায়ক কর্মকার পিতার নাম: সমীর কুমার কর্মকার বাড়ির নং : এন002 বয়স : 25 লিঙ্গ : পুরুষ	NRZ2025724 ফটো উপলব্ধ	2 নাম : সুলতা কর্মকার স্বামীর নাম: অভিজিৎ কর্মকার বাড়ির নং : সিন-১১৫ বয়স : 30 লিঙ্গ : মহিলা	ZZE1369495 ফটো উপলব্ধ	3 নাম : সুমিতা কর্মকার স্বামীর নাম: সমীর কুমার কর্মকার বাড়ির নং : n0010 বয়স : 51 লিঙ্গ : মহিলা	BHV0205211 ফটো উপলব্ধ
4 নাম : সমীর কুমার পিতার নাম: অজিত কর্মকার বাড়ির নং : n0010 বয়স : 61 লিঙ্গ : পুরুষ	NRZ2094217 ফটো উপলব্ধ	5 নাম : শিখা কর্মকার স্বামীর নাম: শান্তিরাম কর্মকার বাড়ির নং : n0071 বয়স : 72 লিঙ্গ : মহিলা	WB/36/254/069378 ফটো উপলব্ধ	6 নাম : পাঁচকড়ি কর্মকার পিতার নাম: গঙ্গারাম কর্মকার বাড়ির নং : n0071 বয়স : 52 লিঙ্গ : পুরুষ	BHV1346055 ফটো উপলব্ধ
7 নাম : রীনা কর্মকার স্বামীর নাম: বাবলু কর্মকার বাড়ির নং : n0071 বয়স : 48 লিঙ্গ : মহিলা	BHV2119303 ফটো উপলব্ধ	8 নাম : বাবলু কর্মকার পিতার নাম: গঙ্গারাম কর্মকার বাড়ির নং : n0071 বয়স : 52 লিঙ্গ : পুরুষ	NRZ2094290 ফটো উপলব্ধ	9 নাম : করুণাময়ী কর্মকার স্বামীর নাম: গঙ্গারাম কর্মকার বাড়ির নং : n0071 বয়স : 78 লিঙ্গ : মহিলা	NRZ2094464 ফটো উপলব্ধ
10 নাম : সুদীপ্ত কর্মকার পিতার নাম: বাবলু কর্মকার বাড়ির নং : n0071 বয়স : 28 লিঙ্গ : পুরুষ	NRZ1852615 ফটো উপলব্ধ	11 নাম : পীযুষ কর্মকার পিতার নাম: পাঁচকড়ি কর্মকার বাড়ির নং : এন0071 বয়স : 21 লিঙ্গ : পুরুষ	NRZ2451664 ফটো উপলব্ধ	12 নাম : প্রশান্ত কেওড়া পিতার নাম: তারাপদ কেওড়া বাড়ির নং : এন024 বয়স : 21 লিঙ্গ : পুরুষ	NRZ2451698 ফটো উপলব্ধ
13 নাম : গণেশ কেওড়া পিতার নাম: সন্তোষ কেওড়া বাড়ির নং : N0023 বয়স : 26 লিঙ্গ : পুরুষ	NRZ1994177 ফটো উপলব্ধ	14 নাম : কার্তিক কেওড়া পিতার নাম: সন্তোষ কেওড়া বাড়ির নং : n0023 বয়স : 35 লিঙ্গ : পুরুষ	BHV2612547 ফটো উপলব্ধ	15 নাম : পদ্মা কেওড়া স্বামীর নাম: তারাপদ কেওড়া বাড়ির নং : n0024 বয়স : 43 লিঙ্গ : মহিলা	BHV1602879 ফটো উপলব্ধ
16 নাম : তারাপদ কেওড়া পিতার নাম: প্রবোধ কেওড়া বাড়ির নং : n0024 বয়স : 47 লিঙ্গ : পুরুষ	BHV1602655 ফটো উপলব্ধ	17 নাম : জবা কেওড়া স্বামীর নাম: কার্তিক কেওড়া বাড়ির নং : n0023 বয়স : 33 লিঙ্গ : মহিলা	NRZ1497338 ফটো উপলব্ধ	18 নাম : অসীমা কেওড়া স্বামীর নাম: সন্তোষ কেওড়া বাড়ির নং : n0023 বয়স : 57 লিঙ্গ : মহিলা	NRZ2094266 ফটো উপলব্ধ
19 নাম : রিঙ্কু কেওড়া স্বামীর নাম: বাপী কেওড়া বাড়ির নং : n0022 বয়স : 38 লিঙ্গ : মহিলা	NRZ1188499 ফটো উপলব্ধ	20 নাম : ছবিরানী কেওড়া স্বামীর নাম: বিশ্বনাথ কেওড়া বাড়ির নং : n0022 বয়স : 59 লিঙ্গ : মহিলা	WB/36/254/069141 ফটো উপলব্ধ	21 নাম : বিশ্বনাথ কেওড়া পিতার নাম: প্রবোধ কেওড়া বাড়ির নং : n0022 বয়স : 67 লিঙ্গ : পুরুষ	NRZ2094399 ফটো উপলব্ধ
22 নাম : হারাধন কেওড়া পিতার নাম: মুরলী কেওড়া বাড়ির নং : n0017 বয়স : 53 লিঙ্গ : পুরুষ	NRZ2094472 ফটো উপলব্ধ	23 নাম : শ্রীকান্ত কেওড়া পিতার নাম: তারাপদ কেওড়া বাড়ির নং : এন0024 বয়স : 24 লিঙ্গ : পুরুষ	NRZ2298040 ফটো উপলব্ধ	24 নাম : সন্ধ্যারানী দে স্বামীর নাম: অভয় দে বাড়ির নং : n0048 বয়স : 56 লিঙ্গ : মহিলা	NRZ2094415 ফটো উপলব্ধ
25 নাম : চন্দন রানী দে স্বামীর নাম: তারাপদ দে বাড়ির নং : n0048 বয়স : 41 লিঙ্গ : মহিলা	BHV2463123 ফটো উপলব্ধ	26 নাম : তারাপদ দে পিতার নাম: মধুসূদন দে বাড়ির নং : n0048 বয়স : 57 লিঙ্গ : পুরুষ	BHV2298511 ফটো উপলব্ধ	27 নাম : অভয়পদ দে পিতার নাম: মধুসূদন দে বাড়ির নং : n0048 বয়স : 61 লিঙ্গ : পুরুষ	NRZ2094407 ফটো উপলব্ধ
28 নাম : জয়া বিশ্বাস স্বামীর নাম: দীপক বিশ্বাস বাড়ির নং : এন0039 বয়স : 23 লিঙ্গ : মহিলা	YYS2111359 ফটো উপলব্ধ	29 নাম : আকাশ প্রতিম দে পিতার নাম: তারাপদ দে বাড়ির নং : এন0073 বয়স : 20 লিঙ্গ : পুরুষ	NRZ2528917 ফটো উপলব্ধ	30 নাম : মিনতী সিংহ স্বামীর নাম: নিমাই সিংহ বাড়ির নং : n0074 বয়স : 36 লিঙ্গ : মহিলা	NRZ1244201 ফটো উপলব্ধ

31 নাম : নিমাই সিংহ পিতার নাম: বাবলু সিংহ বাড়ির নং : n0074 বয়স : 38 লিঙ্গ : পুরুষ	NRZ1244193 ফটো উপলব্ধ	32 নাম : শিবানী সিংহ স্বামীর নাম: বাবলু সিংহ বাড়ির নং : n0074 বয়স : 50 লিঙ্গ : মহিলা	NRZ2094357 ফটো উপলব্ধ	33 নাম : বাবলু সিংহ পিতার নাম: লালু সিংহ বাড়ির নং : n0074 বয়স : 53 লিঙ্গ : পুরুষ	NRZ2094340 ফটো উপলব্ধ
34 নাম : অর্নব কর্মকার পিতার নাম: নিখিল কর্মকার বাড়ির নং : এন0009 বয়স : 23 লিঙ্গ : পুরুষ	NRZ2451813 ফটো উপলব্ধ	35 নাম : শুভেন্দু কর্মকার পিতার নাম: বাবলু কর্মকার বাড়ির নং : এন0021 বয়স : 25 লিঙ্গ : পুরুষ	NRZ2025708 ফটো উপলব্ধ	36 নাম : অভিজিৎ কর্মকার পিতার নাম: জয়দেব কর্মকার বাড়ির নং : n0072 বয়স : 33 লিঙ্গ : পুরুষ	NRZ1415777 ফটো উপলব্ধ
37 নাম : তন্ময় কর্মকার পিতার নাম: প্রদীপ কর্মকার বাড়ির নং : n0009 বয়স : 26 লিঙ্গ : পুরুষ	NRZ1942598 ফটো উপলব্ধ	38 নাম : অশ্বেষা কর্মকার পিতার নাম: নিখিল কর্মকার বাড়ির নং : n0009 বয়স : 26 লিঙ্গ : মহিলা	NRZ1942606 ফটো উপলব্ধ	39 নাম : বাসুদেব কর্মকার পিতার নাম: করুণাময় কর্মকার বাড়ির নং : n0072 বয়স : 53 লিঙ্গ : পুরুষ	WB/36/254/069250 ফটো উপলব্ধ
40 নাম : মহাদেব কর্মকার পিতার নাম: করুণাময় কর্মকার বাড়ির নং : n0072 বয়স : 50 লিঙ্গ : পুরুষ	NRZ2094498 ফটো উপলব্ধ	41 নাম : সুদীপ কর্মকার পিতার নাম: জয়দেব কর্মকার বাড়ির নং : n0072 বয়স : 29 লিঙ্গ : পুরুষ	NRZ1707082 ফটো উপলব্ধ	42 নাম : চায়না কর্মকার স্বামীর নাম: জয়দেব কর্মকার বাড়ির নং : n0072 বয়স : 53 লিঙ্গ : মহিলা	WB/36/254/069379 ফটো উপলব্ধ
43 নাম : জয়দেব কর্মকার পিতার নাম: করুণাময় কর্মকার বাড়ির নং : n0072 বয়স : 61 লিঙ্গ : পুরুষ	NRZ2094480 ফটো উপলব্ধ	44 নাম : নয়নতারা কর্মকার স্বামীর নাম: করুণাময় কর্মকার বাড়ির নং : n0072 বয়স : 76 লিঙ্গ : মহিলা	WB/36/254/069380 ফটো উপলব্ধ	45 নাম : অভিজিৎ কর্মকার পিতার নাম: তপন কর্মকার বাড়ির নং : n0045 বয়স : 31 লিঙ্গ : পুরুষ	NRZ1574375 ফটো উপলব্ধ
46 নাম : রেবতীরাণী কর্মকার স্বামীর নাম: তপনকুমার কর্মকার বাড়ির নং : n0045 বয়স : 56 লিঙ্গ : মহিলা	WB/36/254/069480 ফটো উপলব্ধ	47 নাম : অর্চনা কর্মকার স্বামীর নাম: প্রদীপ কর্মকার বাড়ির নং : n0009 বয়স : 49 লিঙ্গ : মহিলা	BHV1347780 ফটো উপলব্ধ	48 নাম : প্রদীপ কর্মকার পিতার নাম: বিভূতি ভূষণ কর্মকার বাড়ির নং : n0009 বয়স : 60 লিঙ্গ : পুরুষ	WB/36/254/069251 ফটো উপলব্ধ
49 নাম : শর্মিষ্ঠা কর্মকার পিতার নাম: নিখিল কর্মকার বাড়ির নং : n0009 বয়স : 31 লিঙ্গ : মহিলা	NRZ1497288 ফটো উপলব্ধ	50 নাম : সুস্মিতা কর্মকার স্বামীর নাম: নিখিল কর্মকার বাড়ির নং : n0009 বয়স : 52 লিঙ্গ : মহিলা	BHV1347798 ফটো উপলব্ধ	51 নাম : সন্ধ্যা কর্মকার স্বামীর নাম: বাবলু কর্মকার বাড়ির নং : n0008 বয়স : 48 লিঙ্গ : মহিলা	NRZ2094324 ফটো উপলব্ধ
52 নাম : বাবলু কর্মকার পিতার নাম: বাদলচন্দ্র কর্মকার বাড়ির নং : n0008 বয়স : 56 লিঙ্গ : পুরুষ	NRZ2094316 ফটো উপলব্ধ	53 নাম : দীপা কর্মকার স্বামীর নাম: অভিজিৎ কর্মকার বাড়ির নং : এন0045 বয়স : 25 লিঙ্গ : মহিলা	NRZ2298081 ফটো উপলব্ধ	54 নাম : সরমা দিগার স্বামীর নাম: প্রসেনজিৎ দিগার বাড়ির নং : n0012 বয়স : 31 লিঙ্গ : মহিলা	NRZ1607530 ফটো উপলব্ধ
55 নাম : হরিসাধন কর্মকার পিতার নাম: জগবন্ধু কর্মকার বাড়ির নং : n0012 বয়স : 82 লিঙ্গ : পুরুষ	NRZ1574383 ফটো উপলব্ধ	56 নাম : পুতুল নন্দী কর্মকার স্বামীর নাম: দীপাঞ্জল কর্মকার বাড়ির নং : N0012 বয়স : 35 লিঙ্গ : মহিলা	NIO1261049 ফটো উপলব্ধ	57 নাম : প্রতিমা কর্মকার স্বামীর নাম: গোপাল কর্মকার বাড়ির নং : n0012 বয়স : 59 লিঙ্গ : মহিলা	NRZ2472587 ফটো উপলব্ধ
58 নাম : দীপাঞ্জল কর্মকার পিতার নাম: গোপাল চন্দ্র কর্মকার বাড়ির নং : n0012 বয়স : 36 লিঙ্গ : পুরুষ	NRZ0330019 ফটো উপলব্ধ	59 নাম : মাহি কেওড়া পিতার নাম: কালিপদ কেওড়া বাড়ির নং : এন0083 বয়স : 30 লিঙ্গ : পুরুষ	NRZ1707066 ফটো উপলব্ধ	60 নাম : রানা কেওড়া পিতার নাম: বিজয় কেওড়া বাড়ির নং : এন0020 বয়স : 22 লিঙ্গ : পুরুষ	NRZ2396182 ফটো উপলব্ধ

61 নাম : শিব কেওড়া পিতার নাম: কালীপদ কেওড়া বাড়ির নং : এন0043 বয়স : 23 লিঙ্গ : পুরুষ	NRZ2396190 ফটো উপলব্ধ	62 নাম : মুণ্ডা হাজরা পিতার নাম: বিজয় কেওড়া বাড়ির নং : N0020 বয়স : 27 লিঙ্গ : পুরুষ	NRZ1931039 ফটো উপলব্ধ	63 নাম : মদন কেওড়া পিতার নাম: কালীপদ কেওড়া বাড়ির নং : n0044 বয়স : 70 লিঙ্গ : পুরুষ	BHV1601855 ফটো উপলব্ধ
64 নাম : পূর্ণিমা কেওড়া স্বামীর নাম: কালীপদ কেওড়া বাড়ির নং : n0043 বয়স : 53 লিঙ্গ : মহিলা	WB/36/254/069103 ফটো উপলব্ধ	65 নাম : কালীপদ কেওড়া পিতার নাম: লফর কেওড়া বাড়ির নং : n0043 বয়স : 57 লিঙ্গ : পুরুষ	WB/36/254/069143 ফটো উপলব্ধ	66 নাম : দেব কেওড়া পিতার নাম: তারাপদ কেওড়া বাড়ির নং : n0042 বয়স : 29 লিঙ্গ : পুরুষ	NRZ1707033 ফটো উপলব্ধ
67 নাম : বাবু কেওড়া পিতার নাম: তারাপদ কেওড়া বাড়ির নং : n0042 বয়স : 32 লিঙ্গ : পুরুষ	NRZ1707025 ফটো উপলব্ধ	68 নাম : ছবিরাণী কেওড়া স্বামীর নাম: তারাপদ কেওড়া বাড়ির নং : n0042 বয়স : 56 লিঙ্গ : মহিলা	WB/36/254/069158 ফটো উপলব্ধ	69 নাম : তারাপদ কেওড়া পিতার নাম: লফর কেওড়া বাড়ির নং : n0042 বয়স : 63 লিঙ্গ : পুরুষ	WB/36/254/069045 ফটো উপলব্ধ
70 নাম : তুলসী কেওড়া স্বামীর নাম: লফর কেওড়া বাড়ির নং : n0042 বয়স : 83 লিঙ্গ : মহিলা	WB/36/254/069164 ফটো উপলব্ধ	71 নাম : পূর্ণিমা কেওড়া স্বামীর নাম: পল্টুকুমার কেওড়া বাড়ির নং : n0021 বয়স : 56 লিঙ্গ : মহিলা	WB/36/254/069051 ফটো উপলব্ধ	72 নাম : বিজয় কেওড়া পিতার নাম: দারোগা কেওড়া বাড়ির নং : n0020 বয়স : 58 লিঙ্গ : পুরুষ	BHV2298420 ফটো উপলব্ধ
73 নাম : লক্ষীরানী কেওড়া স্বামীর নাম: ফটিক কেওড়া বাড়ির নং : n0020 বয়স : 76 লিঙ্গ : মহিলা	WB/36/254/069139 ফটো উপলব্ধ	74 নাম : রোমা কেওড়া স্বামীর নাম: বাপন কেওড়া বাড়ির নং : n0044 বয়স : 34 লিঙ্গ : মহিলা	NRZ1497320 ফটো উপলব্ধ	75 নাম : বাপন কেওড়া পিতার নাম: মদন কেওড়া বাড়ির নং : n0044 বয়স : 34 লিঙ্গ : পুরুষ	NRZ1415686 ফটো উপলব্ধ
76 নাম : কল্পনা কেওড়া স্বামীর নাম: মদন কেওড়া বাড়ির নং : n0044 বয়স : 61 লিঙ্গ : মহিলা	BHV1601863 ফটো উপলব্ধ	77 নাম : সমীর কেওড়া পিতার নাম: পীরু কেওড়া বাড়ির নং : n0015 বয়স : 30 লিঙ্গ : পুরুষ	NRZ1607498 ফটো উপলব্ধ	78 নাম : গঙ্গারানী কেওড়া স্বামীর নাম: পীরু কেওড়া বাড়ির নং : n0015 বয়স : 53 লিঙ্গ : মহিলা	WB/36/254/069555 ফটো উপলব্ধ
79 নাম : পীরু কেওড়া পিতার নাম: সাতাকী কেওড়া বাড়ির নং : n0015 বয়স : 59 লিঙ্গ : পুরুষ	BHV1347285 ফটো উপলব্ধ	80 নাম : জ্যোৎস্না কেওড়া স্বামীর নাম: দেব কেওড়া বাড়ির নং : N0042 বয়স : 31 লিঙ্গ : মহিলা	NRZ1942580 ফটো উপলব্ধ	81 নাম : বুলি কেওড়া স্বামীর নাম: সমির কেওড়া বাড়ির নং : এন0015 বয়স : 24 লিঙ্গ : মহিলা	NRZ2396216 ফটো উপলব্ধ
82 নাম : সারথী কেওড়া স্বামীর নাম: বিজয় কেওড়া বাড়ির নং : n0020 বয়স : 56 লিঙ্গ : মহিলা	NRZ2094373 ফটো উপলব্ধ	83 নাম : অনিমা খাঁ স্বামীর নাম: হরিপদ খাঁ বাড়ির নং : n0070 বয়স : 63 লিঙ্গ : মহিলা	NRZ2538403 ফটো উপলব্ধ	84 নাম : হরিপদ খাঁ পিতার নাম: প্রহলাদ খাঁ বাড়ির নং : n0070 বয়স : 69 লিঙ্গ : পুরুষ	WB/36/254/069437 ফটো উপলব্ধ
85 নাম : বিশ্বনাথ গরাই পিতার নাম: গঙ্গাধর গরাই বাড়ির নং : n0003 বয়স : 56 লিঙ্গ : পুরুষ	WB/36/254/069222 ফটো উপলব্ধ	86 নাম : বাবলু গরাই পিতার নাম: শম্ভুনাথ গরাই বাড়ির নং : n0002 বয়স : 41 লিঙ্গ : পুরুষ	BHV2463115 ফটো উপলব্ধ	87 নাম : চন্দনা গরাই স্বামীর নাম: গৌতম গরাই বাড়ির নং : n0002 বয়স : 35 লিঙ্গ : মহিলা	NRZ1607639 ফটো উপলব্ধ
88 নাম : গৌতম গরাই পিতার নাম: শম্ভুনাথ গরাই বাড়ির নং : n0002 বয়স : 46 লিঙ্গ : পুরুষ	BHV1601681 ফটো উপলব্ধ	89 নাম : কল্পনারাণী গরাই স্বামীর নাম: শম্ভুনাথ গরাই বাড়ির নং : n0002 বয়স : 61 লিঙ্গ : মহিলা	WB/36/254/069054 ফটো উপলব্ধ	90 নাম : শম্ভুনাথ গরাই পিতার নাম: গঙ্গাধর গরাই বাড়ির নং : n0002 বয়স : 65 লিঙ্গ : পুরুষ	WB/36/254/069152 ফটো উপলব্ধ

বিধানসভা নির্বাচনক্ষেত্রের নং, নাম : 256-কোডুলপুর
ভাগ নং, নাম : 1-গেলিয়া মৌজার গেলিয়া বাজার

91	NRZ1942572	ফটো উপলব্ধ	92	NRZ1942614	ফটো উপলব্ধ	93	WB/36/254/069385	ফটো উপলব্ধ
নাম : পম্পা গরুই স্বামীর নাম: ষষ্ঠী গরুই বাড়ির নং : n0063 বয়স : 27 লিঙ্গ : মহিলা			নাম : রাজেশ্বর গরুই পিতার নাম: সনাতন গরুই বাড়ির নং : N0063 বয়স : 26 লিঙ্গ : পুরুষ			নাম : লক্ষন গরুই পিতার নাম: বিজয় গরুই বাড়ির নং : n0063 বয়স : 52 লিঙ্গ : পুরুষ		
94	NRZ1795046	ফটো উপলব্ধ	95	NRZ1244045	ফটো উপলব্ধ	96	WB/36/254/069149	ফটো উপলব্ধ
নাম : দিপালী গরুই স্বামীর নাম: হরিসাধন গরুই বাড়ির নং : n0046 বয়স : 30 লিঙ্গ : মহিলা			নাম : হরিসাধন গরুই পিতার নাম: মৃত্যুঞ্জয় গরুই বাড়ির নং : n0046 বয়স : 35 লিঙ্গ : পুরুষ			নাম : কাঞ্চন গরুই স্বামীর নাম: মৃত্যুঞ্জয় গরুই বাড়ির নং : n0046 বয়স : 56 লিঙ্গ : মহিলা		
97	BHV1346212	ফটো উপলব্ধ	98	NRZ1497346	ফটো উপলব্ধ	99	WB/36/254/069123	ফটো উপলব্ধ
নাম : মৃত্যুঞ্জয় গরুই পিতার নাম: গৌর গরুই বাড়ির নং : n0046 বয়স : 65 লিঙ্গ : পুরুষ			নাম : বিশ্বজিৎ গরুই পিতার নাম: তারাপদ গরুই বাড়ির নং : n0005 বয়স : 31 লিঙ্গ : পুরুষ			নাম : শংকরী গরুই স্বামীর নাম: তারাপদ গরুই বাড়ির নং : n0005 বয়স : 62 লিঙ্গ : মহিলা		
100	NRZ2367738	ফটো উপলব্ধ	101	NRZ2367720	ফটো উপলব্ধ	102	NRZ1497270	ফটো উপলব্ধ
নাম : মনিকা গরুই স্বামীর নাম: শান্তিনাথ গরুই বাড়ির নং : n0004 বয়স : 56 লিঙ্গ : মহিলা			নাম : শান্তি নাথ গরুই পিতার নাম: গঙ্গাধর গরুই বাড়ির নং : n0004 বয়স : 59 লিঙ্গ : পুরুষ			নাম : কার্তিক চন্দ্র গরুই পিতার নাম: বিশ্বনাথ গরুই বাড়ির নং : n0003 বয়স : 31 লিঙ্গ : পুরুষ		
103	NRZ1707041	ফটো উপলব্ধ	104	WB/36/254/069547	ফটো উপলব্ধ	105	NRZ1415710	ফটো উপলব্ধ
নাম : দীপকর গরুই পিতার নাম: লক্ষন গরুই বাড়ির নং : n0063 বয়স : 29 লিঙ্গ : পুরুষ			নাম : মমতা গরুই স্বামীর নাম: লক্ষন গরুই বাড়ির নং : n0063 বয়স : 50 লিঙ্গ : মহিলা			নাম : মনু গরুই পিতার নাম: সনাতন গরুই বাড়ির নং : n0063 বয়স : 33 লিঙ্গ : পুরুষ		
106	NRZ2094449	ফটো উপলব্ধ	107	WB/36/254/069398	ফটো উপলব্ধ	108	NRZ1607571	ফটো উপলব্ধ
নাম : ছবিরাণী গরুই স্বামীর নাম: সনাতন গরুই বাড়ির নং : n0063 বয়স : 54 লিঙ্গ : মহিলা			নাম : সনাতন গরুই পিতার নাম: বিজয় গরুই বাড়ির নং : n0063 বয়স : 59 লিঙ্গ : পুরুষ			নাম : ষষ্ঠী গরুই পিতার নাম: অশোক গরুই বাড়ির নং : n0063 বয়স : 33 লিঙ্গ : পুরুষ		
109	WB/36/254/069285	ফটো উপলব্ধ	110	WB/36/254/069435	ফটো উপলব্ধ	111	NRZ1369941	ফটো উপলব্ধ
নাম : মাধবী গরুই স্বামীর নাম: অশোক গরুই বাড়ির নং : n0063 বয়স : 56 লিঙ্গ : মহিলা			নাম : অশোক গরুই পিতার নাম: বিজয় গরুই বাড়ির নং : n0063 বয়স : 61 লিঙ্গ : পুরুষ			নাম : অপূর্ব গরুই পিতার নাম: শান্তিনাথ গরুই বাড়ির নং : n0004 বয়স : 34 লিঙ্গ : পুরুষ		
112	NRZ1794981	ফটো উপলব্ধ	113	NRZ1875798	ফটো উপলব্ধ	114	NRZ2261485	ফটো উপলব্ধ
নাম : সুরজিৎ গরুই পিতার নাম: তারাপদ গরুই বাড়ির নং : n0005 বয়স : 28 লিঙ্গ : পুরুষ			নাম : দুর্গাপদ গরুই পিতার নাম: বিশ্বনাথ গরুই বাড়ির নং : n0002 বয়স : 27 লিঙ্গ : পুরুষ			নাম : তারাপদ গরুই পিতার নাম: অনুকুল গরুই বাড়ির নং : n0005 বয়স : 66 লিঙ্গ : পুরুষ		
115	NRZ2543247	ফটো উপলব্ধ	116	NRZ0539494	ফটো উপলব্ধ	117	WUQ2706828	ফটো উপলব্ধ
নাম : শ্যামাপদ মণ্ডল পিতার নাম: পঞ্চানন মণ্ডল বাড়ির নং : গেলিয়া বয়স : 51 লিঙ্গ : পুরুষ			নাম : জয়শ্রী মন্ডল স্বামীর নাম: শ্যামাপদ মণ্ডল বাড়ির নং : গেলিয়া বয়স : 41 লিঙ্গ : মহিলা			নাম : টুম্পা গরুই স্বামীর নাম: অপূর্ব গরুই বাড়ির নং : এন0004 বয়স : 24 লিঙ্গ : মহিলা		
118	NRZ2298099	ফটো উপলব্ধ	119	NRZ2094241	ফটো উপলব্ধ	120	WB/36/254/069318	ফটো উপলব্ধ
নাম : শিপ্রা গরুই স্বামীর নাম: মনু গরুই বাড়ির নং : এন0063 বয়স : 25 লিঙ্গ : মহিলা			নাম : অংগুরালা গোরাই স্বামীর নাম: নিতাই গরুই বাড়ির নং : n0047 বয়স : 73 লিঙ্গ : মহিলা			নাম : উমারানী দাস স্বামীর নাম: শিবপ্রসাদ দাস বাড়ির নং : n0077 বয়স : 61 লিঙ্গ : মহিলা		

121	WB/36/254/069440	নাম : শিবপ্রসাদ দাস পিতার নাম: সুচাদ দাস বাড়ির নং : n0077 বয়স : 68 লিঙ্গ : পুরুষ	ফটো উপলব্ধ	122	WB/36/254/069245	নাম : পারুলবালা দাস স্বামীর নাম: রেবতী দাস বাড়ির নং : n0014 বয়স : 63 লিঙ্গ : মহিলা	ফটো উপলব্ধ	123	NRZ1607621	নাম : সুনিতা দাস স্বামীর নাম: লক্ষ্মীকান্ত দাস বাড়ির নং : n0013 বয়স : 49 লিঙ্গ : মহিলা	ফটো উপলব্ধ
124	NRZ1794999	নাম : বাসন্তী দাস স্বামীর নাম: নারায়ন দাস বাড়ির নং : n0078 বয়স : 47 লিঙ্গ : মহিলা	ফটো উপলব্ধ	125	NRZ1795004	নাম : শকুন্তলা দাস স্বামীর নাম: সাহেব দাস বাড়ির নং : n0078 বয়স : 29 লিঙ্গ : মহিলা	ফটো উপলব্ধ	126	WB/36/254/069323	নাম : লক্ষ্মীরানী দাস স্বামীর নাম: রবিকুমার দাস বাড়ির নং : n0077 বয়স : 56 লিঙ্গ : মহিলা	ফটো উপলব্ধ
127	WB/36/254/069465	নাম : রবিকুমার দাস পিতার নাম: সুচাদ দাস বাড়ির নং : n0077 বয়স : 65 লিঙ্গ : পুরুষ	ফটো উপলব্ধ	128	NRZ1415751	নাম : প্রতিমা দাস স্বামীর নাম: ভোলানাথ দাস বাড়ির নং : n0077 বয়স : 33 লিঙ্গ : মহিলা	ফটো উপলব্ধ	129	NRZ2094308	নাম : লক্ষ্মীকান্ত দাস পিতার নাম: পশুপতি দাস বাড়ির নং : n0013 বয়স : 53 লিঙ্গ : পুরুষ	ফটো উপলব্ধ
130	NRZ0330621	নাম : ভোলানাথ দাস পিতার নাম: শিবপ্রসাদ দাস বাড়ির নং : n0077 বয়স : 36 লিঙ্গ : পুরুষ	ফটো উপলব্ধ	131	NRZ2298123	নাম : প্রিয়া দাস স্বামীর নাম: বাবাই দাস বাড়ির নং : এন0081 বয়স : 23 লিঙ্গ : মহিলা	ফটো উপলব্ধ	132	NRZ2025757	নাম : শ্বেহাশীষ দাস পিতার নাম: লক্ষ্মীকান্ত দাস বাড়ির নং : এন00013 বয়স : 25 লিঙ্গ : পুরুষ	ফটো উপলব্ধ
133	BHV2298172	নাম : মিঠু দাস স্বামীর নাম: গনেশ দাস বাড়ির নং : এন0078 বয়স : 40 লিঙ্গ : মহিলা	ফটো উপলব্ধ	134	BHV1602234	নাম : মৃত্যুঞ্জয় দাস পিতার নাম: জ্ঞানদা প্রসাদ দাস বাড়ির নং : n0081 বয়স : 52 লিঙ্গ : পুরুষ	ফটো উপলব্ধ	135	NRZ1415769	নাম : বাবাই দাস পিতার নাম: নারায়ন দাস বাড়ির নং : n0081 বয়স : 33 লিঙ্গ : পুরুষ	ফটো উপলব্ধ
136	NRZ1244235	নাম : মায়াদাস স্বামীর নাম: মৃত্যুঞ্জয় দাস বাড়ির নং : n0081 বয়স : 40 লিঙ্গ : মহিলা	ফটো উপলব্ধ	137	WB/36/254/069167	নাম : রাণীবালা দাস স্বামীর নাম: জ্ঞানদা দাস বাড়ির নং : n0081 বয়স : 86 লিঙ্গ : মহিলা	ফটো উপলব্ধ	138	NRZ2550085	নাম : মুক্তিকা দাস পিতার নাম: মৃত্যুঞ্জয় দাস বাড়ির নং : এন0081 বয়স : 20 লিঙ্গ : মহিলা	ফটো উপলব্ধ
139	NRZ1244219	নাম : সাহেব দাস পিতার নাম: নারায়ন দাস বাড়ির নং : n0078 বয়স : 34 লিঙ্গ : পুরুষ	ফটো উপলব্ধ	140	NRZ1497296	নাম : পম্পা দাস স্বামীর নাম: মিলন দাস বাড়ির নং : n0078 বয়স : 32 লিঙ্গ : মহিলা	ফটো উপলব্ধ	141	BHV2612588	নাম : মিলন দাস পিতার নাম: স্বপন দাস বাড়ির নং : n0078 বয়স : 35 লিঙ্গ : পুরুষ	ফটো উপলব্ধ
142	NRZ1369719	নাম : গনেশ দাস পিতার নাম: শক্তিপদ দাস বাড়ির নং : n0078 বয়স : 41 লিঙ্গ : পুরুষ	ফটো উপলব্ধ	143	WB/36/254/069303	নাম : নপুর দাস স্বামীর নাম: স্বপনকুমার দাস বাড়ির নং : n0078 বয়স : 53 লিঙ্গ : মহিলা	ফটো উপলব্ধ	144	NRZ2094274	নাম : স্বপন দাস পিতার নাম: শক্তিপদ দাস বাড়ির নং : n0078 বয়স : 57 লিঙ্গ : পুরুষ	ফটো উপলব্ধ
145	NRZ0330738	নাম : নমিতা দাস স্বামীর নাম: শক্তিপদ দাস বাড়ির নং : n0078 বয়স : 82 লিঙ্গ : মহিলা	ফটো উপলব্ধ	146	NRZ1243997	নাম : প্রসেনজিৎ দাস পিতার নাম: রবিপ্রসাদ দাস বাড়ির নং : n0077 বয়স : 35 লিঙ্গ : পুরুষ	ফটো উপলব্ধ	147	NRZ1244029	নাম : বিশুনাথ দাস পিতার নাম: কার্তিক দাস বাড়ির নং : n0077 বয়স : 35 লিঙ্গ : পুরুষ	ফটো উপলব্ধ
148	WB/36/254/069319	নাম : চম্পা দাস স্বামীর নাম: কার্তিক দাস বাড়ির নং : n0077 বয়স : 51 লিঙ্গ : মহিলা	ফটো উপলব্ধ	149	NRZ2094209	নাম : কার্তিক দাস পিতার নাম: সুচাদ দাস বাড়ির নং : n0077 বয়স : 62 লিঙ্গ : পুরুষ	ফটো উপলব্ধ	150	NRZ1875780	নাম : মানস দিগর পিতার নাম: সনাতন দিগর বাড়ির নং : n0076 বয়স : 27 লিঙ্গ : পুরুষ	ফটো উপলব্ধ

151 নাম : অম্পা দিগার স্বামীর নাম: বিশ্বজিৎ দিগার বাড়ির নং : n0076 বয়স : 31 লিঙ্গ : মহিলা	NRZ1607613 ফটো উপলব্ধ	152 নাম : চিরঞ্জিত দিগার পিতার নাম: যশ্টি দিগার বাড়ির নং : n0076 বয়স : 32 লিঙ্গ : পুরুষ	NRZ1497254 ফটো উপলব্ধ	153 নাম : প্রসেনজিৎ দিগার পিতার নাম: শ্রী যশ্টি দিগার বাড়ির নং : n0076 বয়স : 35 লিঙ্গ : পুরুষ	NRZ1244250 ফটো উপলব্ধ
154 নাম : বিশ্বজিৎ দিগার পিতার নাম: যশ্টি দিগার বাড়ির নং : n0076 বয়স : 35 লিঙ্গ : পুরুষ	BHV2612554 ফটো উপলব্ধ	155 নাম : অভিজিৎ দিগার পিতার নাম: সনাতন দিগার বাড়ির নং : n0076 বয়স : 31 লিঙ্গ : পুরুষ	NRZ1497262 ফটো উপলব্ধ	156 নাম : সনাতন দিগার পিতার নাম: দুর্গা দিগার বাড়ির নং : n0076 বয়স : 54 লিঙ্গ : পুরুষ	WB/36/254/069360 ফটো উপলব্ধ
157 নাম : সুভদ্রা দিগার স্বামীর নাম: যশ্টি দিগার বাড়ির নং : n0076 বয়স : 51 লিঙ্গ : মহিলা	WB/36/254/069218 ফটো উপলব্ধ	158 নাম : তনুশ্রী দিগার স্বামীর নাম: অভিজিৎ দিগার বাড়ির নং : N0076 বয়স : 29 লিঙ্গ : মহিলা	NRZ1994110 ফটো উপলব্ধ	159 নাম : সন্ধ্যা দিগার স্বামীর নাম: সনাতন দিগার বাড়ির নং : n0076 বয়স : 50 লিঙ্গ : মহিলা	NRZ2261469 ফটো উপলব্ধ
160 নাম : অনুশ্রী দে স্বামীর নাম: অজয় দে বাড়ির নং : এন0049 বয়স : 24 লিঙ্গ : মহিলা	NRZ2298016 ফটো উপলব্ধ	161 নাম : করুণা দে স্বামীর নাম: মৃত্যঞ্জয় দে বাড়ির নং : এন0049 বয়স : 24 লিঙ্গ : মহিলা	NRZ2297992 ফটো উপলব্ধ	162 নাম : তারাপদ দে পিতার নাম: পঞ্চানন দে বাড়ির নং : n0073 বয়স : 62 লিঙ্গ : পুরুষ	NRZ1762806 ফটো উপলব্ধ
163 নাম : অর্থাদীপ দে পিতার নাম: প্রদীপ দে বাড়ির নং : n0090 বয়স : 27 লিঙ্গ : পুরুষ	NRZ1931013 ফটো উপলব্ধ	164 নাম : পূর্ণিমা হাজরা স্বামীর নাম: হরিপদ হাজরা বাড়ির নং : এন0016 বয়স : 20 লিঙ্গ : মহিলা	NRZ2513299 ফটো উপলব্ধ	165 নাম : দীনবন্ধু দে পিতার নাম: পঞ্চানন দে বাড়ির নং : n0073 বয়স : 45 লিঙ্গ : পুরুষ	BHV2253029 ফটো উপলব্ধ
166 নাম : শ্যামাপদ দে পিতার নাম: পঞ্চানন দে বাড়ির নং : n0073 বয়স : 49 লিঙ্গ : পুরুষ	NRZ2094282 ফটো উপলব্ধ	167 নাম : চাঁপা দে স্বামীর নাম: তারাপদ দে বাড়ির নং : n0073 বয়স : 48 লিঙ্গ : মহিলা	BHV2253003 ফটো উপলব্ধ	168 নাম : অঞ্জু দে স্বামীর নাম: প্রদীপ কুমার দে বাড়ির নং : n0050 বয়স : 55 লিঙ্গ : মহিলা	BHV2463149 ফটো উপলব্ধ
169 নাম : পুষ্প দে স্বামীর নাম: কালীপদ দে বাড়ির নং : n0050 বয়স : 82 লিঙ্গ : মহিলা	WB/36/254/069287 ফটো উপলব্ধ	170 নাম : অজয় দে পিতার নাম: সুবোধ চন্দ্র দে বাড়ির নং : n0049 বয়স : 34 লিঙ্গ : পুরুষ	NRZ1244078 ফটো উপলব্ধ	171 নাম : মৃত্যঞ্জয় দে পিতার নাম: সুবোধচন্দ্র দে বাড়ির নং : n0049 বয়স : 38 লিঙ্গ : পুরুষ	BHV2612612 ফটো উপলব্ধ
172 নাম : পূর্ণিমা দে স্বামীর নাম: সুবোধচন্দ্র দে বাড়ির নং : n0049 বয়স : 53 লিঙ্গ : মহিলা	NRZ2094514 ফটো উপলব্ধ	173 নাম : অনিমা দে স্বামীর নাম: রামপ্রসাদ দে বাড়ির নং : n0049 বয়স : 50 লিঙ্গ : মহিলা	NRZ2094506 ফটো উপলব্ধ	174 নাম : রামপ্রসাদ দে পিতার নাম: কৃষ্ণদাস দে বাড়ির নং : n0049 বয়স : 55 লিঙ্গ : পুরুষ	NRZ2094522 ফটো উপলব্ধ
175 নাম : মামন দে পিতার নাম: অশোক দে বাড়ির নং : এন0049 বয়স : 28 লিঙ্গ : মহিলা	NRZ1903434 ফটো উপলব্ধ	176 নাম : ধনঞ্জয় দে পিতার নাম: রামপ্রসাদ দে বাড়ির নং : n0049 বয়স : 36 লিঙ্গ : পুরুষ	NRZ1244102 ফটো উপলব্ধ	177 নাম : প্রদীপ কুমার দে পিতার নাম: কালীপদ দে বাড়ির নং : n0050 বয়স : 60 লিঙ্গ : পুরুষ	BHV2298529 ফটো উপলব্ধ
178 নাম : সঞ্জু দে পিতার নাম: তারাপদ দে বাড়ির নং : n0073 বয়স : 26 লিঙ্গ : পুরুষ	NRZ1942564 ফটো উপলব্ধ	179 নাম : শক্তনাথ নন্দী পিতার নাম: রসরাজ নন্দী বাড়ির নং : n0060 বয়স : 76 লিঙ্গ : পুরুষ	NRZ2094423 ফটো উপলব্ধ	180 নাম : গোপাল নন্দী পিতার নাম: প্রভাত নন্দী বাড়ির নং : n0059 বয়স : 36 লিঙ্গ : পুরুষ	NRZ1244094 ফটো উপলব্ধ

181 নাম : প্রভাত নন্দী পিতার নাম: রসরাজ নন্দী বাড়ির নং : n0059 বয়স : 69 লিঙ্গ : পুরুষ	WB/36/254/069282	182 নাম : নেপাল নন্দী পিতার নাম: সুকুমার নন্দী বাড়ির নং : n0061 বয়স : 36 লিঙ্গ : পুরুষ	NRZ1244037	183 নাম : আরতী নন্দী স্বামীর নাম: সুকুমার নন্দী বাড়ির নং : n0061 বয়স : 57 লিঙ্গ : মহিলা	WB/36/254/069196
184 নাম : ধনরাজ নন্দী পিতার নাম: শক্তনাথ নন্দী বাড়ির নং : n0060 বয়স : 45 লিঙ্গ : পুরুষ	BHV1601962	185 নাম : বর্ণা নন্দী স্বামীর নাম: শক্তনাথ নন্দী বাড়ির নং : n0060 বয়স : 63 লিঙ্গ : মহিলা	NRZ2094431	186 নাম : পুতুল নন্দী স্বামীর নাম: ধনরাজ নন্দী বাড়ির নং : n0060 বয়স : 28 লিঙ্গ : মহিলা	NRZ1795053
187 নাম : মানস দেব প্রামাণিক পিতার নাম: গঙ্গারাম প্রামাণিক বাড়ির নং : n0007 বয়স : 55 লিঙ্গ : পুরুষ	BHV1487826	188 নাম : সঙ্গীতা প্রামাণিক পিতার নাম: মানস দেব প্রামাণিক বাড়ির নং : এন0007 বয়স : 23 লিঙ্গ : মহিলা	NRZ2297935	189 নাম : গঙ্গারাম প্রামাণিক পিতার নাম: সতীশ প্রামাণিক বাড়ির নং : n0007 বয়স : 89 লিঙ্গ : পুরুষ	WB/36/254/069031
190 নাম : মল্লিকা প্রামাণিক স্বামীর নাম: মানসদেব প্রামাণিক বাড়ির নং : n0007 বয়স : 52 লিঙ্গ : মহিলা	BHV1603109	191 নাম : বৈশাখী প্রামাণিক স্বামীর নাম: শ্রী অনূপ প্রামাণিক বাড়ির নং : n0006 বয়স : 45 লিঙ্গ : মহিলা	NRZ1244011	192 নাম : অনূপ প্রামাণিক পিতার নাম: শান্তিরাম প্রামাণিক বাড়ির নং : n0006 বয়স : 53 লিঙ্গ : পুরুষ	WB/36/254/069030
193 নাম : অসীমা প্রামাণিক স্বামীর নাম: শ্রীকান্ত প্রামাণিক বাড়ির নং : n0006 বয়স : 54 লিঙ্গ : মহিলা	WB/36/254/069460	194 নাম : শ্রীকান্ত প্রামাণিক মায়ের নাম: মুক্তালতা প্রামাণিক বাড়ির নং : n0006 বয়স : 60 লিঙ্গ : পুরুষ	WB/36/254/069418	195 নাম : মুক্তালতা প্রামাণিক স্বামীর নাম: শান্তি রাম প্রামাণিক বাড়ির নং : n0006 বয়স : 74 লিঙ্গ : মহিলা	NRZ0331074
196 নাম : চায়না পাল স্বামীর নাম: মনোরঞ্জন পাল বাড়ির নং : n0069 বয়স : 34 লিঙ্গ : মহিলা	NRZ1415694	197 নাম : মনোরঞ্জন পাল মায়ের নাম: শংকরী পাল বাড়ির নং : n0069 বয়স : 40 লিঙ্গ : পুরুষ	BHV2463156	198 নাম : শংকরী পাল স্বামীর নাম: বংশী পাল বাড়ির নং : n0069 বয়স : 66 লিঙ্গ : মহিলা	WB/36/254/069205
199 নাম : সুপ্রিয়া পোড়েল পিতার নাম: রঞ্জিত পোড়েল বাড়ির নং : এন0125 বয়স : 28 লিঙ্গ : মহিলা	NRZ1783398	200 নাম : আরতী বিশ্বাস স্বামীর নাম: লেউল বিশ্বাস বাড়ির নং : n0033 বয়স : 71 লিঙ্গ : মহিলা	NRZ2094233	201 নাম : মৃত্যঞ্জয় বিশ্বাস পিতার নাম: যুগল বিশ্বাস বাড়ির নং : n0032 বয়স : 67 লিঙ্গ : পুরুষ	BHV1490382
202 নাম : উমা মন্ডল পিতার নাম: বাপী মন্ডল বাড়ির নং : এন0030 বয়স : 29 লিঙ্গ : মহিলা	UNU1679828	203 নাম : বুমা বিশ্বাস পিতার নাম: নবকুমার বিশ্বাস বাড়ির নং : এন0030 বয়স : 25 লিঙ্গ : মহিলা	NRZ2451805	204 নাম : বৃষ্টি বিশ্বাস স্বামীর নাম: মাস্ত বিশ্বাস বাড়ির নং : এন0037 বয়স : 21 লিঙ্গ : মহিলা	NRZ2451748
205 নাম : পূজা মেদ্যা বিশ্বাস স্বামীর নাম: কার্তিক বিশ্বাস বাড়ির নং : এন0035 বয়স : 30 লিঙ্গ : মহিলা	NRZ1707132	206 নাম : শ্রাবণী বিশ্বাস স্বামীর নাম: বাপ্পা বিশ্বাস বাড়ির নং : এন0041 বয়স : 23 লিঙ্গ : মহিলা	NRZ2475556	207 নাম : বুল্টি বিশ্বাস স্বামীর নাম: মানু বিশ্বাস বাড়ির নং : N0032 বয়স : 27 লিঙ্গ : মহিলা	NRZ1931054
208 নাম : বুদ্ধদেব বিশ্বাস পিতার নাম: রনজিৎ বিশ্বাস বাড়ির নং : N0033 বয়স : 26 লিঙ্গ : পুরুষ	NRZ1994136	209 নাম : সুরোজীত বিশ্বাস পিতার নাম: মুরালী বিশ্বাস বাড়ির নং : N0040 বয়স : 26 লিঙ্গ : পুরুষ	NRZ1994144	210 নাম : প্রদীপ বিশ্বাস পিতার নাম: রামপ্রসাদ বিশ্বাস বাড়ির নং : N0028 বয়স : 27 লিঙ্গ : পুরুষ	NRZ1994169

211	NRZ1988211	ফটো উপলব্ধ	212	NRZ1795020	ফটো উপলব্ধ	213	NRZ1795038	ফটো উপলব্ধ
নাম : বনলতা বিশ্বাস স্বামীর নাম: অসিত বিশ্বাস বাড়ির নং : n0030 বয়স : 30 লিঙ্গ : মহিলা			নাম : মুক্তা বিশ্বাস স্বামীর নাম: সমীর বিশ্বাস বাড়ির নং : n0037 বয়স : 32 লিঙ্গ : মহিলা			নাম : চঞ্চলা বিশ্বাস স্বামীর নাম: সুকুমার বিশ্বাস বাড়ির নং : n0029 বয়স : 28 লিঙ্গ : মহিলা		
214	NRZ1497163	ফটো উপলব্ধ	215	NRZ1244144	ফটো উপলব্ধ	216	BHV2612562	ফটো উপলব্ধ
নাম : বাপ্পা বিশ্বাস মায়ের নাম: পদ্মা বিশ্বাস বাড়ির নং : n0041 বয়স : 32 লিঙ্গ : পুরুষ			নাম : কৃষ্ণা বিশ্বাস স্বামীর নাম: বাপী বিশ্বাস বাড়ির নং : n0041 বয়স : 34 লিঙ্গ : মহিলা			নাম : বাপী বিশ্বাস পিতার নাম: বংশী বিশ্বাস বাড়ির নং : n0041 বয়স : 36 লিঙ্গ : পুরুষ		
217	WB/36/254/069137	ফটো উপলব্ধ	218	BHV2119444	ফটো উপলব্ধ	219	WB/36/254/069145	ফটো উপলব্ধ
নাম : পদ্মারানী বিশ্বাস স্বামীর নাম: বংশী বিশ্বাস বাড়ির নং : n0041 বয়স : 53 লিঙ্গ : মহিলা			নাম : রুমা বিশ্বাস স্বামীর নাম: মুরালী বিশ্বাস বাড়ির নং : n0040 বয়স : 44 লিঙ্গ : মহিলা			নাম : মুরালী বিশ্বাস পিতার নাম: মধুসূদন বিশ্বাস বাড়ির নং : n0040 বয়স : 51 লিঙ্গ : পুরুষ		
220	WB/36/254/069508	ফটো উপলব্ধ	221	WB/36/254/069506	ফটো উপলব্ধ	222	NRZ1795061	ফটো উপলব্ধ
নাম : রামপ্রসাদ বিশ্বাস পিতার নাম: বিজয় বিশ্বাস বাড়ির নং : n0028 বয়স : 51 লিঙ্গ : পুরুষ			নাম : মায়ারানী বিশ্বাস স্বামীর নাম: বিজয় বিশ্বাস বাড়ির নং : n0028 বয়স : 71 লিঙ্গ : মহিলা			নাম : লতা বিশ্বাস স্বামীর নাম: উজ্জল বিশ্বাস বাড়ির নং : n0038 বয়স : 31 লিঙ্গ : মহিলা		
223	NRZ1994128	ফটো উপলব্ধ	224	NRZ1852607	ফটো উপলব্ধ	225	NRZ1852599	ফটো উপলব্ধ
নাম : গৌতম বিশ্বাস পিতার নাম: দেবীপ্রসাদ বিশ্বাস বাড়ির নং : N0028 বয়স : 26 লিঙ্গ : পুরুষ			নাম : দীপক বিশ্বাস পিতার নাম: বটকৃষ্ণ বিশ্বাস বাড়ির নং : n0039 বয়স : 28 লিঙ্গ : পুরুষ			নাম : সুনীল বিশ্বাস পিতার নাম: বাসুদেব বিশ্বাস বাড়ির নং : n0038 বয়স : 28 লিঙ্গ : পুরুষ		
226	NRZ2451722	ফটো উপলব্ধ	227	NRZ1875772	ফটো উপলব্ধ	228	WB/36/254/069511	ফটো উপলব্ধ
নাম : ইভা বিশ্বাস স্বামীর নাম: বুবাই বিশ্বাস বাড়ির নং : এন0036 বয়স : 22 লিঙ্গ : মহিলা			নাম : মাত্ত বিশ্বাস পিতার নাম: হারু বিশ্বাস বাড়ির নং : n0037 বয়স : 27 লিঙ্গ : পুরুষ			নাম : জ্যোৎস্না বিশ্বাস স্বামীর নাম: বসন্ত বিশ্বাস বাড়ির নং : n0034 বয়স : 58 লিঙ্গ : মহিলা		
229	NRZ1244169	ফটো উপলব্ধ	230	BHV1601434	ফটো উপলব্ধ	231	BHV1601897	ফটো উপলব্ধ
নাম : দুর্ভলা বিশ্বাস স্বামীর নাম: রাজু বিশ্বাস বাড়ির নং : n0033 বয়স : 34 লিঙ্গ : মহিলা			নাম : রাজু বিশ্বাস পিতার নাম: নেউল বিশ্বাস বাড়ির নং : n0033 বয়স : 44 লিঙ্গ : পুরুষ			নাম : পদ্মা বিশ্বাস স্বামীর নাম: রঞ্জিত বিশ্বাস বাড়ির নং : n0033 বয়স : 43 লিঙ্গ : মহিলা		
232	BHV1347475	ফটো উপলব্ধ	233	NRZ1497171	ফটো উপলব্ধ	234	NRZ1707074	ফটো উপলব্ধ
নাম : রঞ্জিত বিশ্বাস পিতার নাম: লেউল বিশ্বাস বাড়ির নং : n0033 বয়স : 48 লিঙ্গ : পুরুষ			নাম : মানু বিশ্বাস পিতার নাম: মৃত্যঞ্জয় বিশ্বাস বাড়ির নং : n0032 বয়স : 31 লিঙ্গ : পুরুষ			নাম : তনু বিশ্বাস পিতার নাম: মৃত্যঞ্জয় বিশ্বাস বাড়ির নং : n0032 বয়স : 29 লিঙ্গ : পুরুষ		
235	WB/36/254/069100	ফটো উপলব্ধ	236	NRZ1497197	ফটো উপলব্ধ	237	NRZ1244052	ফটো উপলব্ধ
নাম : রেখারানী বিশ্বাস স্বামীর নাম: মৃত্যঞ্জয় বিশ্বাস বাড়ির নং : n0032 বয়স : 51 লিঙ্গ : মহিলা			নাম : শিউলী বিশ্বাস স্বামীর নাম: তারক বিশ্বাস বাড়ির নং : n0031 বয়স : 31 লিঙ্গ : মহিলা			নাম : তারক বিশ্বাস পিতার নাম: রাখাল বিশ্বাস বাড়ির নং : n0031 বয়স : 35 লিঙ্গ : পুরুষ		
238	WB/36/254/069099	ফটো উপলব্ধ	239	WB/36/254/069090	ফটো উপলব্ধ	240	WB/36/254/069333	ফটো উপলব্ধ
নাম : চন্দনা বিশ্বাস স্বামীর নাম: রাখাল বিশ্বাস বাড়ির নং : n0031 বয়স : 52 লিঙ্গ : মহিলা			নাম : চন্দ্রারানী বিশ্বাস স্বামীর নাম: রাখাল বিশ্বাস বাড়ির নং : n0031 বয়স : 53 লিঙ্গ : মহিলা			নাম : রাখাল বিশ্বাস পিতার নাম: যুগল বিশ্বাস বাড়ির নং : n0031 বয়স : 58 লিঙ্গ : পুরুষ		

বিধানসভা নির্বাচনক্ষেত্রের নং, নাম : 256-কোড়ালপুর
ভাগ নং, নাম : 1-গেলিয়া মৌজার গেলিয়া বাজার

241 নাম : তরুন বিশ্বাস পিতার নাম: নবকুমার বিশ্বাস বাড়ির নং : n0030 বয়স : 31 লিঙ্গ : পুরুষ	NRZ1497148 ফটো উপলব্ধ	242 নাম : অসিত বিশ্বাস পিতার নাম: নবকুমার বিশ্বাস বাড়ির নং : n0030 বয়স : 33 লিঙ্গ : পুরুষ	NRZ1415660 ফটো উপলব্ধ	243 নাম : শান্তি বিশ্বাস স্বামীর নাম: নবকুমার বিশ্বাস বাড়ির নং : n0030 বয়স : 52 লিঙ্গ : মহিলা	WB/36/254/069513 ফটো উপলব্ধ
244 নাম : নবকুমার বিশ্বাস পিতার নাম: সুধীর বিশ্বাস বাড়ির নং : n0030 বয়স : 57 লিঙ্গ : পুরুষ	WB/36/254/069509 ফটো উপলব্ধ	245 নাম : সুকুমার বিশ্বাস পিতার নাম: অজয় বিশ্বাস বাড়ির নং : n0029 বয়স : 31 লিঙ্গ : পুরুষ	NRZ1244177 ফটো উপলব্ধ	246 নাম : আল্পনা বিশ্বাস স্বামীর নাম: অজয় বিশ্বাস বাড়ির নং : n0029 বয়স : 51 লিঙ্গ : মহিলা	WB/36/254/069101 ফটো উপলব্ধ
247 নাম : অজয় বিশ্বাস পিতার নাম: সুধীর বিশ্বাস বাড়ির নং : n0029 বয়স : 56 লিঙ্গ : পুরুষ	WB/36/254/069523 ফটো উপলব্ধ	248 নাম : মামনি বিশ্বাস স্বামীর নাম: ভানু বিশ্বাস বাড়ির নং : n0028 বয়স : 36 লিঙ্গ : মহিলা	NRZ1244151 ফটো উপলব্ধ	249 নাম : ভানু বিশ্বাস পিতার নাম: বিজয় বিশ্বাস বাড়ির নং : n0028 বয়স : 39 লিঙ্গ : পুরুষ	NRZ1188481 ফটো উপলব্ধ
250 নাম : উমা বিশ্বাস স্বামীর নাম: দেবীপ্রসাদ বিশ্বাস বাড়ির নং : n0028 বয়স : 46 লিঙ্গ : মহিলা	BHV1347673 ফটো উপলব্ধ	251 নাম : দেবীপ্রসাদ বিশ্বাস পিতার নাম: বিজয় বিশ্বাস বাড়ির নং : n0028 বয়স : 47 লিঙ্গ : পুরুষ	BHV1345958 ফটো উপলব্ধ	252 নাম : চন্দনা বিশ্বাস স্বামীর নাম: রামপ্রসাদ বিশ্বাস বাড়ির নং : n0028 বয়স : 49 লিঙ্গ : মহিলা	WB/36/254/069084 ফটো উপলব্ধ
253 নাম : পঞ্চ বিশ্বাস পিতার নাম: বসন্ত বিশ্বাস বাড়ির নং : n0034 বয়স : 37 লিঙ্গ : পুরুষ	BHV2612570 ফটো উপলব্ধ	254 নাম : ঝুমা বিশ্বাস স্বামীর নাম: পঞ্চ বিশ্বাস বাড়ির নং : n0034 বয়স : 35 লিঙ্গ : মহিলা	NRZ1607548 ফটো উপলব্ধ	255 নাম : গুরুপদ বিশ্বাস পিতার নাম: মধুসূদন বিশ্বাস বাড়ির নং : n0035 বয়স : 59 লিঙ্গ : পুরুষ	WB/36/254/069448 ফটো উপলব্ধ
256 নাম : ঝর্ণা বিশ্বাস স্বামীর নাম: গুরুপদ বিশ্বাস বাড়ির নং : n0035 বয়স : 56 লিঙ্গ : মহিলা	WB/36/254/069087 ফটো উপলব্ধ	257 নাম : কার্তিক বিশ্বাস পিতার নাম: গুরুপদ বিশ্বাস বাড়ির নং : n0035 বয়স : 31 লিঙ্গ : পুরুষ	NRZ1497189 ফটো উপলব্ধ	258 নাম : গণেশ বিশ্বাস পিতার নাম: সুধীর বিশ্বাস বাড়ির নং : n0036 বয়স : 52 লিঙ্গ : পুরুষ	NRZ2094365 ফটো উপলব্ধ
259 নাম : চম্পা বিশ্বাস স্বামীর নাম: গণেশচন্দ্র বিশ্বাস বাড়ির নং : n0036 বয়স : 50 লিঙ্গ : মহিলা	WB/36/254/069089 ফটো উপলব্ধ	260 নাম : বুবাই বিশ্বাস পিতার নাম: গণেশ বিশ্বাস বাড়ির নং : n0036 বয়স : 31 লিঙ্গ : পুরুষ	NRZ1497155 ফটো উপলব্ধ	261 নাম : হারু বিশ্বাস পিতার নাম: যুগল বিশ্বাস বাড়ির নং : n0037 বয়স : 54 লিঙ্গ : পুরুষ	WB/36/254/069510 ফটো উপলব্ধ
262 নাম : পুতুল বিশ্বাস স্বামীর নাম: হারু বিশ্বাস বাড়ির নং : n0037 বয়স : 50 লিঙ্গ : মহিলা	WB/36/254/069092 ফটো উপলব্ধ	263 নাম : সমীর বিশ্বাস পিতার নাম: হারু বিশ্বাস বাড়ির নং : n0037 বয়স : 33 লিঙ্গ : পুরুষ	NRZ1497213 ফটো উপলব্ধ	264 নাম : শীলাবালা বিশ্বাস স্বামীর নাম: হরিসাধন বিশ্বাস বাড়ির নং : n0038 বয়স : 81 লিঙ্গ : মহিলা	BHV2119436 ফটো উপলব্ধ
265 নাম : বাসুদেব বিশ্বাস পিতার নাম: হরিসাধন বিশ্বাস বাড়ির নং : n0038 বয়স : 61 লিঙ্গ : পুরুষ	WB/36/254/069122 ফটো উপলব্ধ	266 নাম : যমুনা বিশ্বাস স্বামীর নাম: বাসুদেব বিশ্বাস বাড়ির নং : n0038 বয়স : 56 লিঙ্গ : মহিলা	WB/36/254/069108 ফটো উপলব্ধ	267 নাম : সমর বিশ্বাস পিতার নাম: বাসুদেব বিশ্বাস বাড়ির নং : n0038 বয়স : 42 লিঙ্গ : পুরুষ	NRZ1244110 ফটো উপলব্ধ
268 নাম : মিনতি বিশ্বাস স্বামীর নাম: সমর বিশ্বাস বাড়ির নং : n0038 বয়স : 34 লিঙ্গ : মহিলা	NRZ1244128 ফটো উপলব্ধ	269 নাম : তাপস বিশ্বাস পিতার নাম: বাসুদেব বিশ্বাস বাড়ির নং : n0038 বয়স : 34 লিঙ্গ : পুরুষ	NRZ1415744 ফটো উপলব্ধ	270 নাম : সোমা বিশ্বাস স্বামীর নাম: তাপস বিশ্বাস বাড়ির নং : n0038 বয়স : 33 লিঙ্গ : মহিলা	UZI1478833 ফটো উপলব্ধ

বিধানসভা নির্বাচনক্ষেত্রের নং, নাম : 256-কোতুলপুর
ভাগ নং, নাম : 1-গেলিয়া মৌজার গেলিয়া বাজার

271 নাম : উজ্জল বিশ্বাস পিতার নাম: বাসুদেব বিশ্বাস বাড়ির নং : n0038 বয়স : 33 লিঙ্গ : পুরুষ	NRZ1415736 ফটো উপলব্ধ	272 নাম : বটকৃষ্ণ বিশ্বাস পিতার নাম: হরিসাধন বিশ্বাস বাড়ির নং : n0039 বয়স : 56 লিঙ্গ : পুরুষ	WB/36/254/069502 ফটো উপলব্ধ	273 নাম : হীরাবালা বিশ্বাস স্বামীর নাম: বটকৃষ্ণ বিশ্বাস বাড়ির নং : n0039 বয়স : 51 লিঙ্গ : মহিলা	WB/36/254/069106 ফটো উপলব্ধ
274 নাম : শান্তি বিশ্বাস পিতার নাম: মধুসূদন বিশ্বাস বাড়ির নং : n0040 বয়স : 71 লিঙ্গ : পুরুষ	WB/36/254/069040 ফটো উপলব্ধ	275 নাম : পুতুল বিশ্বাস স্বামীর নাম: শান্তি বিশ্বাস বাড়ির নং : n0040 বয়স : 66 লিঙ্গ : মহিলা	WB/36/254/069070 ফটো উপলব্ধ	276 নাম : করালী বিশ্বাস পিতার নাম: মধুসূদন বিশ্বাস বাড়ির নং : n0040 বয়স : 55 লিঙ্গ : পুরুষ	BHV1490531 ফটো উপলব্ধ
277 নাম : শিল্পা সিংহ পিতার নাম: দীপক মান বাড়ির নং : 0362 বয়স : 24 লিঙ্গ : মহিলা	WSU2116325 ফটো উপলব্ধ	278 নাম : রামপ্রসাদ মোদক পিতার নাম: অনিল মোদক বাড়ির নং : n0056 বয়স : 59 লিঙ্গ : পুরুষ	WB/36/254/069408 ফটো উপলব্ধ	279 নাম : শ্রীকান্ত মোদক পিতার নাম: রামপ্রসাদ মোদক বাড়ির নং : n0056 বয়স : 31 লিঙ্গ : পুরুষ	NRZ1497221 ফটো উপলব্ধ
280 নাম : সরস্বতী মোদক স্বামীর নাম: রামপ্রসাদ মোদক বাড়ির নং : n0056 বয়স : 49 লিঙ্গ : মহিলা	WB/36/254/069197 ফটো উপলব্ধ	281 নাম : উৎপল মোদক পিতার নাম: রবিলোচন মোদক বাড়ির নং : n0054 বয়স : 45 লিঙ্গ : পুরুষ	BHV1601954 ফটো উপলব্ধ	282 নাম : লাবনী দে গরাই স্বামীর নাম: বিশ্বজিৎ গরাই বাড়ির নং : এন0062 বয়স : 29 লিঙ্গ : মহিলা	NRZ1706043 ফটো উপলব্ধ
283 নাম : শুভকান্তি মোদক পিতার নাম: শক্তিপদ মোদক বাড়ির নং : N0062 বয়স : 67 লিঙ্গ : পুরুষ	NRZ2193779 ফটো উপলব্ধ	284 নাম : মুনালকান্তি মোদক পিতার নাম: শক্তিপদ মোদক বাড়ির নং : n0062 বয়স : 62 লিঙ্গ : পুরুষ	WB/36/254/069157 ফটো উপলব্ধ	285 নাম : অপর্ণা নাগ পিতার নাম: ক্ষুদিরাম নাগ বাড়ির নং : N0054 বয়স : 29 লিঙ্গ : মহিলা	WSU1730134 ফটো উপলব্ধ
286 নাম : চাঁপা মোদক পিতার নাম: গৌর মোদক বাড়ির নং : n0057 বয়স : 59 লিঙ্গ : মহিলা	WB/36/254/069526 ফটো উপলব্ধ	287 নাম : পম্পা মোদক স্বামীর নাম: শান্তনু মোদক বাড়ির নং : n0058 বয়স : 33 লিঙ্গ : মহিলা	NRZ1497239 ফটো উপলব্ধ	288 নাম : শান্তনু মোদক পিতার নাম: বিজয় কুমার মোদক বাড়ির নং : n0058 বয়স : 37 লিঙ্গ : পুরুষ	NRZ0331694 ফটো উপলব্ধ
289 নাম : রূপা মোদক স্বামীর নাম: কান্তিক মোদক বাড়ির নং : N0011 বয়স : 27 লিঙ্গ : মহিলা	NRZ1931047 ফটো উপলব্ধ	290 নাম : দেবী প্রসাদ মোদক পিতার নাম: সুভাষ চন্দ্র মোদক বাড়ির নং : n0055 বয়স : 37 লিঙ্গ : পুরুষ	BHV2560498 ফটো উপলব্ধ	291 নাম : দিপালী মোদক স্বামীর নাম: শান্তিরাম মোদক বাড়ির নং : n0054 বয়স : 48 লিঙ্গ : মহিলা	WB/36/254/069207 ফটো উপলব্ধ
292 নাম : অজয় কুমার মোদক পিতার নাম: মোহিনী মোহন মোদক বাড়ির নং : n0051 বয়স : 66 লিঙ্গ : পুরুষ	WB/36/254/069235 ফটো উপলব্ধ	293 নাম : সুজাতা মোদক স্বামীর নাম: বিজয় মোদক বাড়ির নং : n0011 বয়স : 53 লিঙ্গ : মহিলা	WB/36/254/069058 ফটো উপলব্ধ	294 নাম : বিজয় মোদক পিতার নাম: গৌর মোদক বাড়ির নং : n0011 বয়স : 61 লিঙ্গ : পুরুষ	WB/36/254/069049 ফটো উপলব্ধ
295 নাম : উজ্জল মোদক পিতার নাম: অলোক মোদক বাড়ির নং : n0001 বয়স : 29 লিঙ্গ : পুরুষ	NRZ1707108 ফটো উপলব্ধ	296 নাম : সুভাষ চন্দ্র মোদক পিতার নাম: কালীপদ মোদক বাড়ির নং : n0055 বয়স : 68 লিঙ্গ : পুরুষ	WB/36/254/069001 ফটো উপলব্ধ	297 নাম : বিজয় কুমার মোদক পিতার নাম: মোহিনী মোহন মোদক বাড়ির নং : n0084 বয়স : 69 লিঙ্গ : পুরুষ	WB/36/254/069017 ফটো উপলব্ধ
298 নাম : মীরা মোদক স্বামীর নাম: অলোক মোদক বাড়ির নং : n0001 বয়স : 61 লিঙ্গ : মহিলা	WB/36/254/069368 ফটো উপলব্ধ	299 নাম : শিবানী মোদক স্বামীর নাম: পরেশ চন্দ্র মোদক বাড়ির নং : n0053 বয়স : 66 লিঙ্গ : মহিলা	WB/36/254/069546 ফটো উপলব্ধ	300 নাম : মনিকা মোদক পিতার নাম: শক্তিপদ মোদক বাড়ির নং : n0062 বয়স : 59 লিঙ্গ : মহিলা	WB/36/254/069226 ফটো উপলব্ধ

301 নাম : সুপ্রিয়া মোদক স্বামীর নাম: বিজয় কুমার মোদক বাড়ির নং : n0058 বয়স : 61 লিঙ্গ : মহিলা	WB/36/254/069193	302 নাম : মালা মোদক স্বামীর নাম: সুভাষ চন্দ্র মোদক বাড়ির নং : n0055 বয়স : 57 লিঙ্গ : মহিলা	NRZ2411726	303 নাম : বনলতা মোদক স্বামীর নাম: অজয় মোদক বাড়ির নং : n0051 বয়স : 63 লিঙ্গ : মহিলা	WB/36/254/069195
304 নাম : অরুণ মোদক পিতার নাম: অজয় মোদক বাড়ির নং : n0051 বয়স : 37 লিঙ্গ : পুরুষ	BHV2612539	305 নাম : শর্মিষ্ঠা মোদক স্বামীর নাম: অরুণ মোদক বাড়ির নং : n0051 বয়স : 34 লিঙ্গ : মহিলা	NRZ1369727	306 নাম : প্রশান্ত মোদক পিতার নাম: পরেশ চন্দ্র মোদক বাড়ির নং : n0053 বয়স : 39 লিঙ্গ : পুরুষ	BHV2463180
307 নাম : মৌমিতা মোদক স্বামীর নাম: প্রশান্ত মোদক বাড়ির নং : n0053 বয়স : 34 লিঙ্গ : মহিলা	ZNT1046960	308 নাম : ছবিরাগী মোদক স্বামীর নাম: রবিলোচন মোদক বাড়ির নং : n0054 বয়স : 65 লিঙ্গ : মহিলা	WB/36/254/069206	309 নাম : কার্তিক মোদক পিতার নাম: বিজয় মোদক বাড়ির নং : n0011 বয়স : 35 লিঙ্গ : পুরুষ	NRZ1244136
310 নাম : প্রসন্না মোদক স্বামীর নাম: উৎপল মোদক বাড়ির নং : n0054 বয়স : 33 লিঙ্গ : মহিলা	NFN1759455	311 নাম : কানাইলাল মোদক পিতার নাম: হরিসাধন মোদক বাড়ির নং : n0054 বয়স : 71 লিঙ্গ : পুরুষ	WB/36/254/069120	312 নাম : নমিতা মোদক স্বামীর নাম: কানাইলাল মোদক বাড়ির নং : n0054 বয়স : 63 লিঙ্গ : মহিলা	WB/36/254/069225
313 নাম : নয়নচাঁদ মোদক পিতার নাম: কানাইলাল মোদক বাড়ির নং : n0054 বয়স : 38 লিঙ্গ : পুরুষ	BHV2463172	314 নাম : শান্তিরাম মোদক পিতার নাম: হরিসাধন মোদক বাড়ির নং : n0054 বয়স : 63 লিঙ্গ : পুরুষ	BHV0206870	315 নাম : কার্তিক মোদক পিতার নাম: শান্তিরাম মোদক বাড়ির নং : n0054 বয়স : 31 লিঙ্গ : পুরুষ	NRZ1607555
316 নাম : শিউলি সিং স্বামীর নাম: শ্রীমন্ত সিং বাড়ির নং : এন0075 বয়স : 27 লিঙ্গ : মহিলা	NRZ2025740	317 নাম : বিকাশ সংহ পিতার নাম: হাবল সংহ বাড়ির নং : n0067 বয়স : 27 লিঙ্গ : পুরুষ	NRZ1875814	318 নাম : নেপাল সিংহ পিতার নাম: ভোলানাথ সিংহ বাড়ির নং : n0068 বয়স : 58 লিঙ্গ : পুরুষ	BHV1347301
319 নাম : নমিতা সিংহ স্বামীর নাম: কালীপদ সিংহ বাড়ির নং : n0065 বয়স : 49 লিঙ্গ : মহিলা	WB/36/254/069178	320 নাম : কালীপদ সিংহ পিতার নাম: বাদল সিংহ বাড়ির নং : n0065 বয়স : 52 লিঙ্গ : পুরুষ	WB/36/254/069341	321 নাম : শ্রীমন্ত সিং পিতার নাম: গনেশ সিং বাড়ির নং : n0075 বয়স : 33 লিঙ্গ : পুরুষ	NRZ1415728
322 নাম : শেফালী সিংহ স্বামীর নাম: হাবল সিংহ বাড়ির নং : n0067 বয়স : 57 লিঙ্গ : মহিলা	WB/36/254/069231	323 নাম : হাবলচন্দ্র সিংহ পিতার নাম: ভোলানাথ সিংহ বাড়ির নং : n0067 বয়স : 63 লিঙ্গ : পুরুষ	WB/36/254/069444	324 নাম : মায়া হাজরা স্বামীর নাম: শ্রীকান্ত হাজরা বাড়ির নং : গেলিয়া বয়স : 29 লিঙ্গ : মহিলা	AIV1709476
325 নাম : নীলা সিংহ স্বামীর নাম: বাপি সিংহ বাড়ির নং : n0066 বয়স : 46 লিঙ্গ : মহিলা	BHV2119485	326 নাম : সমীর সিংহ পিতার নাম: বাপি সিংহ বাড়ির নং : n0066 বয়স : 29 লিঙ্গ : পুরুষ	NRZ1762814	327 নাম : বাপী সিংহ পিতার নাম: ভোলানাথ সিংহ বাড়ির নং : n0066 বয়স : 52 লিঙ্গ : পুরুষ	NRZ2094225
328 নাম : ছবিরাগী সিংহ স্বামীর নাম: বিশুনাথ সিংহ বাড়ির নং : এন0064 বয়স : 59 লিঙ্গ : মহিলা	WB/36/254/069179	329 নাম : প্রিয়াঙ্কা সিং পিতার নাম: সুকুমার সিং বাড়ির নং : এন0075 বয়স : 22 লিঙ্গ : মহিলা	NRZ2396166	330 নাম : সৌমেন সিং পিতার নাম: হরু সিং বাড়ির নং : এন0075 বয়স : 22 লিঙ্গ : পুরুষ	NRZ2451771

331	BHV2560472	ফটো উপলব্ধ	332	NRZ1244185	ফটো উপলব্ধ	333	WB/36/254/069219	ফটো উপলব্ধ
নাম : যমুনা মল্লিক স্বামীর নাম: বরেন মল্লিক বাড়ির নং : n0075 বয়স : 51 লিঙ্গ : মহিলা			নাম : মান্দু সিংহ স্বামীর নাম: বাসুদেব সিংহ বাড়ির নং : n0075 বয়স : 36 লিঙ্গ : মহিলা			নাম : হারু সিংহ পিতার নাম: দুর্গা সিংহ বাড়ির নং : n0075 বয়স : 53 লিঙ্গ : পুরুষ		
334	WB/36/254/069307	ফটো উপলব্ধ	335	WB/36/254/069073	ফটো উপলব্ধ	336	NRZ1607597	ফটো উপলব্ধ
নাম : অসীমা সিংহ স্বামীর নাম: গনেশচন্দ্র সিংহ বাড়ির নং : n0075 বয়স : 51 লিঙ্গ : মহিলা			নাম : গনেশচন্দ্র সিংহ পিতার নাম: দুর্গা সিংহ বাড়ির নং : n0075 বয়স : 55 লিঙ্গ : পুরুষ			নাম : উত্তম সিংহ পিতার নাম: নেপাল সিংহ বাড়ির নং : n0068 বয়স : 30 লিঙ্গ : পুরুষ		
337	WB/36/254/069177	ফটো উপলব্ধ	338	WB/36/254/069053	ফটো উপলব্ধ	339	BHV1602887	ফটো উপলব্ধ
নাম : ছবিরানী সিংহ স্বামীর নাম: নেপাল সিংহ বাড়ির নং : n0068 বয়স : 53 লিঙ্গ : মহিলা			নাম : বাসুদেব সিংহ পিতার নাম: দুর্গা সিংহ বাড়ির নং : n0075 বয়স : 49 লিঙ্গ : পুরুষ			নাম : স্বর্নালী সিংহ স্বামীর নাম: সুকুমার সিংহ বাড়ির নং : n0075 বয়স : 44 লিঙ্গ : মহিলা		
340	WB/36/254/069424	ফটো উপলব্ধ	341	WB/36/254/069306	ফটো উপলব্ধ	342	AIV1122860	ফটো উপলব্ধ
নাম : সুকুমার সিংহ পিতার নাম: দুর্গা সিংহ বাড়ির নং : n0075 বয়স : 51 লিঙ্গ : পুরুষ			নাম : চন্দনা সিংহ স্বামীর নাম: হারু সিংহ বাড়ির নং : n0075 বয়স : 49 লিঙ্গ : মহিলা			নাম : শ্রীকান্ত হাজরা পিতার নাম: রবীন্দ্রনাথ হাজরা বাড়ির নং : গেলিয়া বয়স : 35 লিঙ্গ : পুরুষ		
343	NRZ2396174	ফটো উপলব্ধ	344	NRZ2396208	ফটো উপলব্ধ	345	NRZ2396158	ফটো উপলব্ধ
নাম : মাপ্পি হাজরা স্বামীর নাম: শিবা হাজরা বাড়ির নং : এন0027 বয়স : 23 লিঙ্গ : মহিলা			নাম : দোলন হাজরা স্বামীর নাম: বাপ্পা হাজরা বাড়ির নং : এন0027 বয়স : 28 লিঙ্গ : মহিলা			নাম : অর্নব হাজরা পিতার নাম: ভাগ্য হাজরা বাড়ির নং : এন0026 বয়স : 22 লিঙ্গ : পুরুষ		
346	BHV1347012	ফটো উপলব্ধ	347	NRZ2297976	ফটো উপলব্ধ	348	BHV2298719	ফটো উপলব্ধ
নাম : রোহিণী হাজরা পিতার নাম: মানিক হাজরা বাড়ির নং : n0016 বয়স : 66 লিঙ্গ : পুরুষ			নাম : কৃষ্ণা হাজরা পিতার নাম: রোহিণী হাজরা বাড়ির নং : এন0016 বয়স : 25 লিঙ্গ : মহিলা			নাম : কম্পনা হাজরা স্বামীর নাম: রোহিণী হাজরা বাড়ির নং : n0080 বয়স : 40 লিঙ্গ : মহিলা		
349	NRZ2298065	ফটো উপলব্ধ	350	NRZ2297950	ফটো উপলব্ধ	351	BHV1602861	ফটো উপলব্ধ
নাম : শম্পা হাজরা পিতার নাম: ভৈরব হাজরা বাড়ির নং : এন0019 বয়স : 23 লিঙ্গ : মহিলা			নাম : নারায়ন হাজরা পিতার নাম: রোহিণী হাজরা বাড়ির নং : এন0016 বয়স : 23 লিঙ্গ : পুরুষ			নাম : দিপালী হাজরা স্বামীর নাম: বিক্রম হাজরা বাড়ির নং : n0019 বয়স : 44 লিঙ্গ : মহিলা		
352	BHV2298560	ফটো উপলব্ধ	353	NRZ1188523	ফটো উপলব্ধ	354	BHV1602036	ফটো উপলব্ধ
নাম : ভৈরব হাজরা পিতার নাম: বলাই হাজরা বাড়ির নং : n0019 বয়স : 46 লিঙ্গ : পুরুষ			নাম : নিরুপা হাজরা স্বামীর নাম: ভৈরব হাজরা বাড়ির নং : n0019 বয়স : 37 লিঙ্গ : মহিলা			নাম : তারাবতী হাজরা পিতার নাম: দুঃখীরাম হাজরা বাড়ির নং : n0025 বয়স : 64 লিঙ্গ : মহিলা		
355	BHV1602002	ফটো উপলব্ধ	356	BHV2253060	ফটো উপলব্ধ	357	NRZ1942556	ফটো উপলব্ধ
নাম : বন্দনা হাজরা পিতার নাম: শংকর হাজরা বাড়ির নং : n0026 বয়স : 43 লিঙ্গ : মহিলা			নাম : ভাগ্য হাজরা পিতার নাম: কমল হাজরা বাড়ির নং : n0026 বয়স : 48 লিঙ্গ : পুরুষ			নাম : পূজা কেওড়া স্বামীর নাম: অমর কেওড়া বাড়ির নং : n0016 বয়স : 26 লিঙ্গ : মহিলা		
358	NRZ2094530	ফটো উপলব্ধ	359	NRZ1244003	ফটো উপলব্ধ	360	NRZ1497304	ফটো উপলব্ধ
নাম : উর্মিলা হাজরা স্বামীর নাম: অনিল হাজরা বাড়ির নং : n0027 বয়স : 55 লিঙ্গ : মহিলা			নাম : বাপ্পা হাজরা পিতার নাম: অনিল হাজরা বাড়ির নং : n0027 বয়স : 35 লিঙ্গ : পুরুষ			নাম : শিবা হাজরা পিতার নাম: অনিল হাজরা বাড়ির নং : n0027 বয়স : 32 লিঙ্গ : পুরুষ		

361	NRZ1607514	নাম : বাচ্চু হাজরা পিতার নাম: অনিল হাজরা বাড়ির নং : n0027 বয়স : 30 লিঙ্গ : পুরুষ	ফটো উপলব্ধ	362	NRZ1858919	নাম : ছোটন হাজরা পিতার নাম: অনিল হাজরা বাড়ির নং : n0088 বয়স : 28 লিঙ্গ : পুরুষ	ফটো উপলব্ধ	363	NRZ1415504	নাম : নাড় গোপাল হাজরা পিতার নাম: অসিত হাজরা বাড়ির নং : n0086 বয়স : 33 লিঙ্গ : পুরুষ	ফটো উপলব্ধ
364	NRZ1369933	নাম : অমর কেওড়া পিতার নাম: কালীপদ কেওড়া বাড়ির নং : n0016 বয়স : 33 লিঙ্গ : পুরুষ	ফটো উপলব্ধ	365	BHV1490804	নাম : সুমিত্রা কেওড়া স্বামীর নাম: কালীপদ কেওড়া বাড়ির নং : n0016 বয়স : 56 লিঙ্গ : মহিলা	ফটো উপলব্ধ	366	WB/36/254/069454	নাম : কালীপদ কেওড়া পিতার নাম: মানিক কেওড়া বাড়ির নং : n0016 বয়স : 61 লিঙ্গ : পুরুষ	ফটো উপলব্ধ
367	NRZ2514727	নাম : হরিপদ হাজরা পিতার নাম: রোহিণী হাজরা বাড়ির নং : এন0016 বয়স : 23 লিঙ্গ : পুরুষ	ফটো উপলব্ধ	368	NRZ2298032	নাম : আকাশ হাজরা পিতার নাম: অসিত হাজরা বাড়ির নং : এন0019 বয়স : 23 লিঙ্গ : পুরুষ	ফটো উপলব্ধ	369	NRZ2094548	নাম : অনিল হাজরা পিতার নাম: বিমল হাজরা বাড়ির নং : n0027 বয়স : 63 লিঙ্গ : পুরুষ	ফটো উপলব্ধ
370	BHV1347665	নাম : শান্তিরানী হাজরা স্বামীর নাম: অসিত হাজরা বাড়ির নং : n0018 বয়স : 53 লিঙ্গ : মহিলা	ফটো উপলব্ধ	371	NRZ1607506	নাম : সঞ্জয় হাজরা পিতার নাম: অসিত হাজরা বাড়ির নং : n0018 বয়স : 30 লিঙ্গ : পুরুষ	ফটো উপলব্ধ	372	NRZ1497312	নাম : মিঠু হাজরা স্বামীর নাম: নাড় গোপাল হাজরা বাড়ির নং : n0018 বয়স : 34 লিঙ্গ : মহিলা	ফটো উপলব্ধ
373	NRZ1707017	নাম : সুশান্ত সিংহ পিতার নাম: বাবলু সিংহ বাড়ির নং : n0018 বয়স : 29 লিঙ্গ : পুরুষ	ফটো উপলব্ধ	374	BHV1602242	নাম : বিক্রম হাজরা পিতার নাম: অশ্বিনী হাজরা বাড়ির নং : n0019 বয়স : 47 লিঙ্গ : পুরুষ	ফটো উপলব্ধ	375	BHV1345719	নাম : কার্তিক হাজরা পিতার নাম: দুঃখীরাম হাজরা বাড়ির নং : n0025 বয়স : 59 লিঙ্গ : পুরুষ	ফটো উপলব্ধ
376	WB/36/254/069314	নাম : কল্যানী হাজরা স্বামীর নাম: শংকর হাজরা বাড়ির নং : n0026 বয়স : 76 লিঙ্গ : মহিলা	ফটো উপলব্ধ	377	NRZ2528586	নাম : বিষ্ণু হাজরা পিতার নাম: ভাগ্য হাজরা বাড়ির নং : এন0027 বয়স : 21 লিঙ্গ : পুরুষ	ফটো উপলব্ধ	378	NRZ2562593	নাম : শিল্পা বিশ্বাস পিতার নাম: মুরালী বিশ্বাস বাড়ির নং : এন0040 বয়স : 21 লিঙ্গ : মহিলা	ফটো উপলব্ধ
379	NRZ2565547	নাম : বিষ্ণু বিশ্বাস পিতার নাম: রাজু বিশ্বাস বাড়ির নং : এন0234 বয়স : 19 লিঙ্গ : পুরুষ	ফটো উপলব্ধ	380	NRZ2567329	নাম : বিটু কেওড়া পিতার নাম: বিজয় কেওড়া বাড়ির নং : এন0020 বয়স : 20 লিঙ্গ : পুরুষ	ফটো উপলব্ধ	381	NRZ2580975	নাম : আকাশ বিশ্বাস পিতার নাম: সমর বিশ্বাস বাড়ির নং : এন0038 বয়স : 19 লিঙ্গ : পুরুষ	ফটো উপলব্ধ
382	NRZ2586444	নাম : পলাশ কেওড়া পিতার নাম: বাপি কেওড়া বাড়ির নং : 0022 বয়স : 19 লিঙ্গ : পুরুষ	ফটো উপলব্ধ	383	NRZ2595197	নাম : শুভদীপ মন্ডল পিতার নাম: শ্যামাপদ মন্ডল বাড়ির নং : অভিরামপুর বয়স : 20 লিঙ্গ : পুরুষ	ফটো উপলব্ধ	384	UNU1848456	নাম : সোমা গরাই স্বামীর নাম: কার্তিক চন্দ্র গরাই বাড়ির নং : গেলিয়া বয়স : 25 লিঙ্গ : মহিলা	ফটো উপলব্ধ
385	NRZ2198026	নাম : রূপালী মোদক পিতার নাম: রামপ্রসাদ মোদক বাড়ির নং : এন0056 বয়স : 24 লিঙ্গ : মহিলা	ফটো উপলব্ধ	386	NRZ2544369	নাম : সাথি ধাড়া মায়ের নাম: চম্পা ধাড়া বাড়ির নং : এন0032 বয়স : 20 লিঙ্গ : মহিলা	ফটো উপলব্ধ				

নির্বাচক সংখ্যার সারসংক্ষেপ :								
A) নির্বাচকের সংখ্যা :								
	নির্বাচক তালিকার প্রকৃতি	নির্বাচক তালিকার পরিচিতি :	নির্বাচকের সংখ্যা :					
			পুরুষ	মহিলা	তৃতীয় লিঙ্গ	মোট		
I	মূল তালিকা	মূল তালিকা	বিশেষ নিবিড় সংশোধনী ২০২৬-এর চূড়ান্ত ভোটার তালিকা		203	183	0	386
II	1- সংযোজন তালিকা	সংযোজনী 1	বিশেষ সংক্ষিপ্ত সংশোধন 2026		0	0	0	0
III	2- বিয়োজন তালিকা	সংযোজনী 1	বিশেষ সংক্ষিপ্ত সংশোধন 2026		0	0	0	0
IV	'লিঙ্গ ক্ষেত্রের' পরিবর্তনের কারণে পার্থক্য			0	0	0	0	
নির্বাচকের মোট সংখ্যা (I+II-III+IV)				203	183	0	386	
B) ক্রটি সংশোধনের সংখ্যা :								
নির্বাচক তালিকার প্রকৃতি	নির্বাচক তালিকার পরিচিতি :	ক্রটি সংশোধনের সংখ্যা :						
সংযোজনী 1	বিশেষ সংক্ষিপ্ত সংশোধন 2026	0						

নির্বাচক নিবন্ধন আধিকারিকের স্বাক্ষর

E-মৃত, S-স্থানান্তরিত, R-একাধিকবার অন্তর্ভুক্ত, M-নিখোঁজ, Q-যোগ্য নহে