

## নির্বাচক তালিকা 2026 S25 পশ্চিমবঙ্গ

বিধানসভা নির্বাচনক্ষেত্রের নং, নাম ও সংরক্ষণের স্থিতি : 257 - ইন্দাস (তপশীলি জাতি)		অংশ নং : 108																			
বিধানসভা নির্বাচনক্ষেত্রটি যে লোকসভা নির্বাচনক্ষেত্রের / ক্ষেত্রসমূহের অন্তর্ভুক্ত তার নং, নাম ও সংরক্ষণ স্থিতি : 37 - বিষ্ণুপুর (তপশীলি জাতি)																					
1. সংশোধনের পূর্ণ বিবরণ																					
সংশোধনের বৎসর :	2026	নির্বাচক তালিকার পরিচিতি :																			
ভিত্তি তারিখ :	01-01-2026	বিশেষ নিবিড় সংশোধনী ২০২৬-এর চূড়ান্ত ভোটার তালিকা																			
সংশোধনের প্রকৃতি :	বিশেষ নিবিড় সংশোধনী 2026																				
প্রকাশনার তারিখ :	28-02-2026																				
2. অংশ ও নির্বাচনী এলাকার পূর্ণ বিবরণ :																					
অংশের ভাগ নং ও নাম :																					
1-বাজিতপুর, পোঃ-কেনেটী		<table style="width: 100%; border-collapse: collapse;"> <tr> <td style="width: 50%;">প্রধান শহর/গ্রাম</td> <td style="width: 50%;">: বাজিতপুর</td> </tr> <tr> <td>ওয়ার্ড</td> <td>:</td> </tr> <tr> <td>থানা</td> <td>: ইন্দাস</td> </tr> <tr> <td>গ্রাম পঞ্চগায়েত</td> <td>: আমরুল</td> </tr> <tr> <td>ব্লক</td> <td>: ইন্দাস</td> </tr> <tr> <td>মহকুমা</td> <td>: বিষ্ণুপুর</td> </tr> <tr> <td>জেলা</td> <td>: বাঁকুড়া</td> </tr> <tr> <td>পিন</td> <td>: 722206</td> </tr> </table>				প্রধান শহর/গ্রাম	: বাজিতপুর	ওয়ার্ড	:	থানা	: ইন্দাস	গ্রাম পঞ্চগায়েত	: আমরুল	ব্লক	: ইন্দাস	মহকুমা	: বিষ্ণুপুর	জেলা	: বাঁকুড়া	পিন	: 722206
প্রধান শহর/গ্রাম	: বাজিতপুর																				
ওয়ার্ড	:																				
থানা	: ইন্দাস																				
গ্রাম পঞ্চগায়েত	: আমরুল																				
ব্লক	: ইন্দাস																				
মহকুমা	: বিষ্ণুপুর																				
জেলা	: বাঁকুড়া																				
পিন	: 722206																				
2-বাসালচক, পোঃ-কেনেটী																					
3. ভোট গ্রহন কেন্দ্রের পূর্ণ বিবরণ :																					
ভোট গ্রহন কেন্দ্রের নং, নাম :		ভোট গ্রহন কেন্দ্রের শ্রেণী :		গ্রামীণ																	
108 - বাজিতপুর প্রাঃ বিদ্যালয়		এই অংশে সহায়ক ভোটগ্রহন কেন্দ্রের সংখ্যা		0																	
ভোট গ্রহন কেন্দ্রের ঠিকানা :		:																			
বাজিতপুর প্রাঃ বিদ্যালয়, রুম-1, বাজিতপুর																					
4. নির্বাচকের সংখ্যা :																					
প্রথম ক্রমিক নং	শেষ ক্রমিক নং	মোট সংখ্যা																			
		পুরুষ	মহিলা	তৃতীয় লিঙ্গ	মোট																
1	1282	662	619	0	1281																

নির্বাচক নিবন্ধন আধিকারিকের স্বাক্ষর

Nazri Naksha

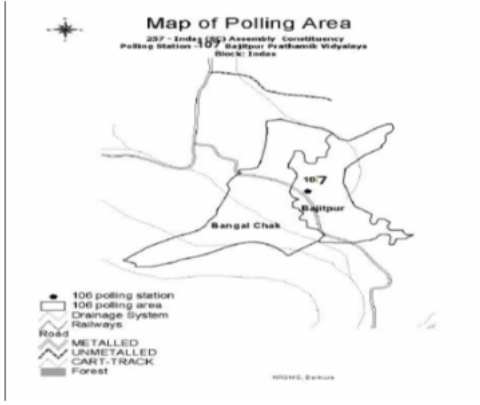

Google Map View



Polling Station Building Front View



Polling Station Front View



Cad View

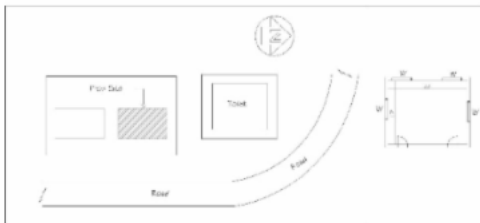

Key MAP View



বিধানসভা নির্বাচনক্ষেত্রের নং, নাম : 257-ইন্দাস  
ভাগ নং, নাম : 1-বাজিতপুর, পোঃ-কেনেটা

1	WB/36/255/339541	নাম : মনোয়ারাবেগম সেখ স্বামীর নাম: মহিউদ্দিন সিদ্দিক সেখ বাড়ির নং : n0052 বয়স : 57 লিঙ্গ : মহিলা	ফটো উপলব্ধ	2	WSU1420058	নাম : মনিরুল্লাহ পিতার নাম: সামসুল হক বাড়ির নং : n0069 বয়স : 32 লিঙ্গ : পুরুষ	ফটো উপলব্ধ	3	WSU1254051	নাম : রাজিয়া বিবি স্বামীর নাম: রামজান সেখ বাড়ির নং : n0116 বয়স : 36 লিঙ্গ : মহিলা	ফটো উপলব্ধ
4	WB/36/255/339539	নাম : সেখ ইসমাতাবেগম স্বামীর নাম: মনিরুদ্দিন সাহাজাহান বাড়ির নং : n0063 বয়স : 51 লিঙ্গ : মহিলা	ফটো উপলব্ধ	5	WSU1931039	নাম : সাবেনা বিবি স্বামীর নাম: রহিম সা বাড়ির নং : N0149 বয়স : 30 লিঙ্গ : মহিলা	ফটো উপলব্ধ	6	WSU2155901	নাম : আবু সিদ্দিক মহিউদ্দিন আমেদ পিতার নাম: মহিউদ্দিন সইদ বাড়ির নং : n0052 বয়স : 60 লিঙ্গ : পুরুষ	ফটো উপলব্ধ
7	WSU2242253	নাম : কোহিনুর বিবি স্বামীর নাম: সেখ বাপি বাড়ির নং : এন0214 বয়স : 24 লিঙ্গ : মহিলা	ফটো উপলব্ধ	8	WSU2242105	নাম : সেখ মোর্জিনা খাতুন স্বামীর নাম: সেখ আলমগীর বাড়ির নং : এন0067 বয়স : 23 লিঙ্গ : মহিলা	ফটো উপলব্ধ	9	YAJ1607159	নাম : খাদিজা খাতুন স্বামীর নাম: সেখ মনিরুল্লাহ বাড়ির নং : এন0069 বয়স : 29 লিঙ্গ : মহিলা	ফটো উপলব্ধ
10	WSU2245082	নাম : আর্জিয়া বিবি স্বামীর নাম: নাসের আলি সেখ বাড়ির নং : n0067 বয়স : 53 লিঙ্গ : মহিলা	ফটো উপলব্ধ	11	WSU1699578	নাম : সেখ জাহাঙ্গীর পিতার নাম: নাসের সেখ বাড়ির নং : n0067 বয়স : 29 লিঙ্গ : পুরুষ	ফটো উপলব্ধ	12	WSU2276335	নাম : সেখ ইমন পিতার নাম: সেখ মনিরুদ্দিন সাহাজাহান বাড়ির নং : এন0063 বয়স : 22 লিঙ্গ : পুরুষ	ফটো উপলব্ধ
13	NRZ1793876	নাম : মর্জিনা বিবি অন্যান্য: আব্বাসউদ্দিন মন্ডল বাড়ির নং : এন0209 বয়স : 32 লিঙ্গ : মহিলা	ফটো উপলব্ধ	14	WSU2330116	নাম : সেখ সামসুল হক পিতার নাম: ভুলন সেখ বাড়ির নং : n0069 বয়স : 64 লিঙ্গ : পুরুষ	ফটো উপলব্ধ	15	WB/36/255/339407	নাম : সেখ মনিরুদ্দিন সাহাজাহান পিতার নাম: মঃসইদ সেখ বাড়ির নং : n0063 বয়স : 53 লিঙ্গ : পুরুষ	ফটো উপলব্ধ
16	WSU1962489	নাম : সাহানাজ সিদ্দিক পিতার নাম: আবু সিদ্দিক মহিউদ্দিন আমেদ বাড়ির নং : N0052 বয়স : 29 লিঙ্গ : মহিলা	ফটো উপলব্ধ	17	WB/36/255/339467	নাম : সেখ নাসের পিতার নাম: রাসেদ সেখ বাড়ির নং : n0067 বয়স : 58 লিঙ্গ : পুরুষ	ফটো উপলব্ধ	18	WSU2025435	নাম : সেখ বাপী পিতার নাম: সেখ খইরুল্লাহ বাড়ির নং : এন0214 বয়স : 27 লিঙ্গ : পুরুষ	ফটো উপলব্ধ
19	WSU2025476	নাম : ফারহা নাজ সিদ্দিক পিতার নাম: মোহিউদ্দিন সিদ্দিক বাড়ির নং : এন052 বয়স : 26 লিঙ্গ : মহিলা	ফটো উপলব্ধ	20	WSU2332278	নাম : সামিমামমতাজ সেখ স্বামীর নাম: সেখ সামসুল হক বাড়ির নং : n0069 বয়স : 57 লিঙ্গ : মহিলা	ফটো উপলব্ধ	21	WSU1420041	নাম : সেখ আলমগীর পিতার নাম: নাসের বাড়ির নং : N0067 বয়স : 32 লিঙ্গ : পুরুষ	ফটো উপলব্ধ
22	WSU1185271	নাম : কিসমত মণ্ডল পিতার নাম: হোসেন মন্ডল বাড়ির নং : n0066 বয়স : 37 লিঙ্গ : পুরুষ	ফটো উপলব্ধ	23	WSU2063022	নাম : হোসেন মন্ডল পিতার নাম: বাদশা মন্ডল বাড়ির নং : n0066 বয়স : 70 লিঙ্গ : পুরুষ	ফটো উপলব্ধ	24	WSU2063030	নাম : মার্তুবা বিবি মন্ডল স্বামীর নাম: হোসেন মণ্ডল বাড়ির নং : n0066 বয়স : 65 লিঙ্গ : মহিলা	ফটো উপলব্ধ
25	WSU1185263	নাম : হিমাত মন্ডল পিতার নাম: হোসেন মন্ডল বাড়ির নং : n0066 বয়স : 38 লিঙ্গ : পুরুষ	ফটো উপলব্ধ	26	WSU1905900	নাম : হেনা খাতুন (মন্ডল) স্বামীর নাম: আলমগীর মন্ডল বাড়ির নং : N0121 বয়স : 27 লিঙ্গ : মহিলা	ফটো উপলব্ধ	27	WSU2276368	নাম : সেখ আনারুল্লাহ পিতার নাম: সেখ সালেম বাড়ির নং : এন0166 বয়স : 26 লিঙ্গ : পুরুষ	ফটো উপলব্ধ
28	WSU2242022	নাম : নার্গিস পারভিন পিতার নাম: মহিউদ্দিন ইদরিস বাড়ির নং : এন0064 বয়স : 23 লিঙ্গ : মহিলা	ফটো উপলব্ধ	29	WB/36/255/339540	নাম : ফেরদৌসী বেগম সেখ স্বামীর নাম: মহিউদ্দিন ইদরিস সেখ বাড়ির নং : এন0064 বয়স : 55 লিঙ্গ : মহিলা	ফটো উপলব্ধ	30	WB/36/255/339549	নাম : আবু ইদরিস মহিউদ্দিন আমেদ পিতার নাম: মহিউদ্দিন সইদ বাড়ির নং : n0064 বয়স : 60 লিঙ্গ : পুরুষ	ফটো উপলব্ধ

বিধানসভা নির্বাচনক্ষেত্রের নং, নাম : 257-ইন্দাস  
ভাগ নং, নাম : 1-বাজিতপুর, পোঃ-কেনেটা

31	WSU1779495	নাম : নাসরিন পারভিন পিতার নাম: মুইনুদ্দিন ইব্রাহিম সেখ বাড়ির নং : n0064 বয়স : 28 লিঙ্গ : মহিলা	ফটো উপলব্ধ	32	FWC1499912	নাম : গনেশ গোস্বামী পিতার নাম: হরিপদ গোস্বামী বাড়ির নং : n0010 বয়স : 69 লিঙ্গ : পুরুষ	ফটো উপলব্ধ	33	FWC2298248	নাম : প্রদীপ গোস্বামী পিতার নাম: গনেশ গোস্বামী বাড়ির নং : n0010 বয়স : 39 লিঙ্গ : পুরুষ	ফটো উপলব্ধ
34	WSU1420033	নাম : জয়ন্তী গোস্বামী স্বামীর নাম: প্রদীপ গোস্বামী বাড়ির নং : n0010 বয়স : 33 লিঙ্গ : মহিলা	ফটো উপলব্ধ	35	WSU1606102	নাম : রঘুনাথ গোস্বামী পিতার নাম: কর্ণধর গোস্বামী বাড়ির নং : n0011 বয়স : 32 লিঙ্গ : পুরুষ	ফটো উপলব্ধ	36	WB/36/255/339008	নাম : গঙ্গা গোস্বামী স্বামীর নাম: কর্ণধর গোস্বামী বাড়ির নং : n0011 বয়স : 67 লিঙ্গ : মহিলা	ফটো উপলব্ধ
37	FWC2298230	নাম : অতসী গোস্বামী স্বামীর নাম: রবীন্দ্রনাথ গোস্বামী বাড়ির নং : n0010 বয়স : 39 লিঙ্গ : মহিলা	ফটো উপলব্ধ	38	FWC2298222	নাম : রবীন্দ্রনাথ গোস্বামী পিতার নাম: গনেশ গোস্বামী বাড়ির নং : n0010 বয়স : 41 লিঙ্গ : পুরুষ	ফটো উপলব্ধ	39	WB/36/255/339089	নাম : ছবিরানী গোস্বামী স্বামীর নাম: গনেশ গোস্বামী বাড়ির নং : n0010 বয়স : 63 লিঙ্গ : মহিলা	ফটো উপলব্ধ
40	WSU2416956	নাম : শ্যামসুন্দর গোস্বামী পিতার নাম: রবীন্দ্রনাথ গোস্বামী বাড়ির নং : এন0010 বয়স : 20 লিঙ্গ : পুরুষ	ফটো উপলব্ধ	41	WSU2241891	নাম : শ্যামলী গোস্বামী স্বামীর নাম: রঘুনাথ গোস্বামী বাড়ির নং : এন0011 বয়স : 32 লিঙ্গ : মহিলা	ফটো উপলব্ধ	42	WSU2155562	নাম : মানিক চক্রবর্তী পিতার নাম: মহানন্দ চক্রবর্তী বাড়ির নং : N0012 বয়স : 24 লিঙ্গ : মহিলা	ফটো উপলব্ধ
43	WSU2326254	নাম : আনন্দ চক্রবর্তী পিতার নাম: শক্তিপদ চক্রবর্তী বাড়ির নং : n0012 বয়স : 63 লিঙ্গ : পুরুষ	ফটো উপলব্ধ	44	FWC1499029	নাম : ইতু চক্রবর্তী স্বামীর নাম: মহানন্দ চক্রবর্তী বাড়ির নং : n0012 বয়স : 44 লিঙ্গ : মহিলা	ফটো উপলব্ধ	45	WB/36/255/339396	নাম : মহানন্দ চক্রবর্তী পিতার নাম: শক্তিপদ চক্রবর্তী বাড়ির নং : n0012 বয়স : 58 লিঙ্গ : পুরুষ	ফটো উপলব্ধ
46	WSU0473082	নাম : রীণা চক্রবর্তী স্বামীর নাম: আনন্দ চক্রবর্তী বাড়ির নং : n0012 বয়স : 40 লিঙ্গ : মহিলা	ফটো উপলব্ধ	47	WSU0473108	নাম : রামনন্দ চক্রবর্তী পিতার নাম: শক্তিপদ চক্রবর্তী বাড়ির নং : n0012 বয়স : 44 লিঙ্গ : পুরুষ	ফটো উপলব্ধ	48	FWC1499011	নাম : শচীনন্দন চক্রবর্তী পিতার নাম: শক্তিপদ চক্রবর্তী বাড়ির নং : n0012 বয়স : 44 লিঙ্গ : পুরুষ	ফটো উপলব্ধ
49	WB/36/255/339359	নাম : বিদ্যুৎ ডোম পিতার নাম: নিরঞ্জন ডোম বাড়ির নং : n0019 বয়স : 66 লিঙ্গ : পুরুষ	ফটো উপলব্ধ	50	WSU2395069	নাম : দুলালী ডোম স্বামীর নাম: বিদ্যুৎ ডোম বাড়ির নং : n0019 বয়স : 62 লিঙ্গ : মহিলা	ফটো উপলব্ধ	51	WSU1699511	নাম : শ্যামল কুমার ডোম পিতার নাম: বিদ্যুৎ ডোম বাড়ির নং : n0019 বয়স : 29 লিঙ্গ : পুরুষ	ফটো উপলব্ধ
52	WSU1504109	নাম : তপন ডোম পিতার নাম: সুকুমার ডোম বাড়ির নং : n0019 বয়স : 33 লিঙ্গ : পুরুষ	ফটো উপলব্ধ	53	WSU0473157	নাম : ছন্দা ডোম স্বামীর নাম: সত্যকিঙ্কর ডোম বাড়ির নং : n0019 বয়স : 39 লিঙ্গ : মহিলা	ফটো উপলব্ধ	54	FWC1966589	নাম : সত্যকিঙ্কর ডোম পিতার নাম: বিদ্যুৎ ডোম বাড়ির নং : n0019 বয়স : 42 লিঙ্গ : পুরুষ	ফটো উপলব্ধ
55	WB/36/255/339384	নাম : সুভদ্রা ডোম স্বামীর নাম: সুকুমার ডোম বাড়ির নং : n0019 বয়স : 55 লিঙ্গ : মহিলা	ফটো উপলব্ধ	56	WB/36/255/339455	নাম : সুকুমার ডোম পিতার নাম: নিরঞ্জন ডোম বাড়ির নং : n0019 বয়স : 59 লিঙ্গ : পুরুষ	ফটো উপলব্ধ	57	WSU2362895	নাম : সুপর্ণা ডোম পিতার নাম: সত্যকিঙ্কর ডোম বাড়ির নং : এন0019 বয়স : 21 লিঙ্গ : মহিলা	ফটো উপলব্ধ
58	WSU2153799	নাম : প্রিয়া ডোম স্বামীর নাম: অমিত ডোম বাড়ির নং : N0019 বয়স : 26 লিঙ্গ : মহিলা	ফটো উপলব্ধ	59	WSU2153161	নাম : শম্পা ডোম স্বামীর নাম: শ্যামল কুমার ডোম বাড়ির নং : N0019 বয়স : 26 লিঙ্গ : মহিলা	ফটো উপলব্ধ	60	WSU1836816	নাম : পূজা ডোম স্বামীর নাম: তপন ডোম বাড়ির নং : N0019 বয়স : 29 লিঙ্গ : মহিলা	ফটো উপলব্ধ

বিধানসভা নির্বাচনক্ষেত্রের নং, নাম : 257-ইন্দাস  
ভাগ নং, নাম : 1-বাজিতপুর, পোঃ-কেনেটা

61	WSU1905959	WSU1905959	WSU1836857	WSU1836857	FWC2057172
নাম : অর্জুন ডোম পিতার নাম: বিদ্যুৎ ডোম বাড়ির নং : N0019 বয়স : 27 লিঙ্গ : পুরুষ	ফটো উপলব্ধ	নাম : অমিত ডোম পিতার নাম: সুকুমার ডোম বাড়ির নং : N0019 বয়স : 30 লিঙ্গ : পুরুষ	ফটো উপলব্ধ	নাম : পীযুষ কান্তি দাস পিতার নাম: নিখিল কুমার দাস বাড়ির নং : n0001 বয়স : 42 লিঙ্গ : পুরুষ	ফটো উপলব্ধ
64	WSU2242238	WSU2242238	WSU2022051	WSU2022051	WSU1973833
নাম : কার্তিক দাস পিতার নাম: রনজিত দাস বাড়ির নং : এন0006 বয়স : 23 লিঙ্গ : পুরুষ	ফটো উপলব্ধ	নাম : তাসমিনা খাতুন পিতার নাম: কে.রামত আলি তরফদার বাড়ির নং : এন001 বয়স : 25 লিঙ্গ : মহিলা	ফটো উপলব্ধ	নাম : দেবসিতা দাস পিতার নাম: দেবদাস দাস বাড়ির নং : এন0003 বয়স : 26 লিঙ্গ : মহিলা	ফটো উপলব্ধ
67	WSU1973650	WSU1973650	WSU1860212	WSU1860212	WSU1836931
নাম : দীপঙ্কর দাস পিতার নাম: অসিত দাস বাড়ির নং : এন0006 বয়স : 26 লিঙ্গ : পুরুষ	ফটো উপলব্ধ	নাম : কদম মাঝি পিতার নাম: নন্দদুলাল মাঝি বাড়ির নং : এন0001 বয়স : 27 লিঙ্গ : মহিলা	ফটো উপলব্ধ	নাম : শুভঙ্কর দাস পিতার নাম: অসিত দাস বাড়ির নং : n0060 বয়স : 28 লিঙ্গ : পুরুষ	ফটো উপলব্ধ
70	FWC1358803	FWC1358803	WB/36/255/339513	WB/36/255/339513	FWC1358738
নাম : ভারতী দাস স্বামীর নাম: নিখিল দাস বাড়ির নং : n0001 বয়স : 65 লিঙ্গ : মহিলা	ফটো উপলব্ধ	নাম : নিখিল দাস পিতার নাম: রাখহরি দাস বাড়ির নং : n0001 বয়স : 71 লিঙ্গ : পুরুষ	ফটো উপলব্ধ	নাম : মায়াদাস স্বামীর নাম: অসিত দাস বাড়ির নং : n0006 বয়স : 51 লিঙ্গ : মহিলা	ফটো উপলব্ধ
73	FWC1358175	FWC1358175	WB/36/255/339462	WB/36/255/339462	FWC1965979
নাম : অসিত দাস পিতার নাম: গোপাল দাস বাড়ির নং : n0006 বয়স : 57 লিঙ্গ : পুরুষ	ফটো উপলব্ধ	নাম : গোপাল দাস পিতার নাম: মনুখ দাস বাড়ির নং : n0006 বয়স : 80 লিঙ্গ : পুরুষ	ফটো উপলব্ধ	নাম : মিঠু রানী দাস স্বামীর নাম: দেবদাস দাস বাড়ির নং : n0003 বয়স : 44 লিঙ্গ : মহিলা	ফটো উপলব্ধ
76	FWC1965987	FWC1965987	WSU1253947	WSU1253947	WB/36/255/339094
নাম : শ্রীপার্থসারথি দাস পিতার নাম: শ্রীনিখিল দাস বাড়ির নং : n0001 বয়স : 45 লিঙ্গ : পুরুষ	ফটো উপলব্ধ	নাম : কাবেরী দাস স্বামীর নাম: পার্থ সারথি দাস বাড়ির নং : n0001 বয়স : 38 লিঙ্গ : মহিলা	ফটো উপলব্ধ	নাম : দেবদাস দাস পিতার নাম: সত্যনারায়ন দাস বাড়ির নং : n0003 বয়স : 52 লিঙ্গ : পুরুষ	ফটো উপলব্ধ
79	WSU2441913	WSU2441913	FWC1360312	FWC1360312	FWC1965961
নাম : সুসিতা দাস পিতার নাম: দেবদাস দাস বাড়ির নং : এন0003 বয়স : 20 লিঙ্গ : মহিলা	ফটো উপলব্ধ	নাম : রনজিত দাস পিতার নাম: গোপাল দাস বাড়ির নং : n0006 বয়স : 47 লিঙ্গ : পুরুষ	ফটো উপলব্ধ	নাম : শম্পা দাস স্বামীর নাম: রনজিত দাস বাড়ির নং : n0006 বয়স : 42 লিঙ্গ : মহিলা	ফটো উপলব্ধ
82	WSU2242204	WSU2242204	WSU2276509	WSU2276509	WB/36/255/339190
নাম : প্রিয়ান্বিতা দাস স্বামীর নাম: পিযুষকান্তি দাস বাড়ির নং : এন0001 বয়স : 25 লিঙ্গ : মহিলা	ফটো উপলব্ধ	নাম : অভিজিৎ দীগর পিতার নাম: কালীপদ দীগর বাড়ির নং : এন0037 বয়স : 25 লিঙ্গ : পুরুষ	ফটো উপলব্ধ	নাম : বালক দিগর পিতার নাম: রতন দিগর বাড়ির নং : n0037 বয়স : 78 লিঙ্গ : পুরুষ	ফটো উপলব্ধ
85	WB/36/255/339148	WB/36/255/339148	FWC2449189	FWC2449189	WSU1185255
নাম : মালতী দিগর স্বামীর নাম: বালক দিগর বাড়ির নং : n0037 বয়স : 71 লিঙ্গ : মহিলা	ফটো উপলব্ধ	নাম : অমর দিগর পিতার নাম: বালক দিগর বাড়ির নং : n0037 বয়স : 40 লিঙ্গ : পুরুষ	ফটো উপলব্ধ	নাম : নয়ন দিগর স্বামীর নাম: অমর দিগর বাড়ির নং : n0037 বয়স : 35 লিঙ্গ : মহিলা	ফটো উপলব্ধ
88	WB/36/255/339368	WB/36/255/339368	FWC1965995	FWC1965995	WSU2417681
নাম : কালীপদ দিগর পিতার নাম: রতন দিগর বাড়ির নং : n0037 বয়স : 59 লিঙ্গ : পুরুষ	ফটো উপলব্ধ	নাম : শিখা দিগর স্বামীর নাম: কালীপদ দিগর বাড়ির নং : এন0037 বয়স : 44 লিঙ্গ : মহিলা	ফটো উপলব্ধ	নাম : অপরাঞ্জিতা দিগর পিতার নাম: কালীপদ দিগর বাড়ির নং : এন0037 বয়স : 21 লিঙ্গ : মহিলা	ফটো উপলব্ধ

91 নাম : অন্ন দে(দিগর) স্বামীর নাম: সুদর্শন দিগর বাড়ির নং : n0038 বয়স : 38 লিঙ্গ : মহিলা	WSU1504190 ফটো উপলব্ধ	92 নাম : সুদর্শন দিগর পিতার নাম: পার্বতী দিগর বাড়ির নং : n0038 বয়স : 53 লিঙ্গ : পুরুষ	WB/36/255/339194 ফটো উপলব্ধ	93 নাম : বার্ণা দিগর স্বামীর নাম: পার্বতী দিগর বাড়ির নং : n0038 বয়স : 83 লিঙ্গ : মহিলা	WB/36/255/339143 ফটো উপলব্ধ
94 নাম : সন্ধ্যা দিগর স্বামীর নাম: ভৈরব দিগর বাড়ির নং : n0039 বয়স : 60 লিঙ্গ : মহিলা	FWC1360437 ফটো উপলব্ধ	95 নাম : ভৈরব দিগর পিতার নাম: পার্বতী দিগর বাড়ির নং : n0039 বয়স : 68 লিঙ্গ : পুরুষ	FWC2182509 ফটো উপলব্ধ	96 নাম : সুকুমার দে পিতার নাম: গোষ্ঠ দে বাড়ির নং : n0034 বয়স : 63 লিঙ্গ : পুরুষ	WB/36/255/339362 ফটো উপলব্ধ
97 নাম : সবিতা দে স্বামীর নাম: সুকুমার দে বাড়ির নং : n0034 বয়স : 58 লিঙ্গ : মহিলা	WSU1836741 ফটো উপলব্ধ	98 নাম : সাগরী দে স্বামীর নাম: জয়দেব দে বাড়ির নং : N0034 বয়স : 30 লিঙ্গ : মহিলা	WSU1930908 ফটো উপলব্ধ	99 নাম : জয়দেব দে পিতার নাম: সুকুমার দে বাড়ির নং : N0034 বয়স : 26 লিঙ্গ : পুরুষ	WSU1930916 ফটো উপলব্ধ
100 নাম : অনুপ পণ্ডিত পিতার নাম: সুকুমার পণ্ডিত বাড়ির নং : N0015 বয়স : 27 লিঙ্গ : পুরুষ	WSU1836741 ফটো উপলব্ধ	101 নাম : অরুণ পণ্ডিত পিতার নাম: সুকুমার পণ্ডিত বাড়ির নং : N0015 বয়স : 26 লিঙ্গ : পুরুষ	WSU1930908 ফটো উপলব্ধ	102 নাম : হীরা পণ্ডিত স্বামীর নাম: শ্রীমন্ত পণ্ডিত বাড়ির নং : N0018 বয়স : 29 লিঙ্গ : মহিলা	NRZ1763325 ফটো উপলব্ধ
103 নাম : কৃষ্ণা বাদ্যকার পণ্ডিত স্বামীর নাম: শুভদীপ পণ্ডিত বাড়ির নং : এন0016 বয়স : 23 লিঙ্গ : মহিলা	WSU2363588 ফটো উপলব্ধ	104 নাম : বর্ণ্যা পণ্ডিত স্বামীর নাম: অনুপ পণ্ডিত বাড়ির নং : এন0015 বয়স : 22 লিঙ্গ : মহিলা	WSU2276350 ফটো উপলব্ধ	105 নাম : স্বরূপ পণ্ডিত পিতার নাম: সুকুমার পণ্ডিত বাড়ির নং : n0015 বয়স : 30 লিঙ্গ : পুরুষ	WSU1606110 ফটো উপলব্ধ
106 নাম : সুকুমার পণ্ডিত পিতার নাম: সুবল পণ্ডিত বাড়ির নং : n0015 বয়স : 55 লিঙ্গ : পুরুষ	WB/36/255/339106 ফটো উপলব্ধ	107 নাম : রঞ্জিত পণ্ডিত পিতার নাম: ধীরেন পণ্ডিত বাড়ির নং : n0018 বয়স : 42 লিঙ্গ : পুরুষ	FWC1966605 ফটো উপলব্ধ	108 নাম : জয়রানী পণ্ডিত স্বামীর নাম: ধীরেন পণ্ডিত বাড়ির নং : n0018 বয়স : 72 লিঙ্গ : মহিলা	WB/36/255/339298 ফটো উপলব্ধ
109 নাম : টুম্পা পণ্ডিত স্বামীর নাম: কান্তিক চন্দ্র পণ্ডিত বাড়ির নং : 183 বয়স : 38 লিঙ্গ : মহিলা	FWC2412997 ফটো উপলব্ধ	110 নাম : সমীর কুমার পণ্ডিত পিতার নাম: নন্দ দুলাল পণ্ডিত বাড়ির নং : n0016 বয়স : 39 লিঙ্গ : পুরুষ	WSU0473314 ফটো উপলব্ধ	111 নাম : সুধা পণ্ডিত স্বামীর নাম: হারাধন পণ্ডিত বাড়ির নং : n0016 বয়স : 40 লিঙ্গ : মহিলা	WSU1254010 ফটো উপলব্ধ
112 নাম : হারাধন পণ্ডিত পিতার নাম: নন্দদুলাল পণ্ডিত বাড়ির নং : n0016 বয়স : 48 লিঙ্গ : পুরুষ	FWC1358001 ফটো উপলব্ধ	113 নাম : কার্তিক চন্দ্র পণ্ডিত পিতার নাম: নন্দদুলাল পণ্ডিত বাড়ির নং : n0016 বয়স : 50 লিঙ্গ : পুরুষ	WB/36/255/339502 ফটো উপলব্ধ	114 নাম : রেনুকা পণ্ডিত স্বামীর নাম: গনেশ পণ্ডিত বাড়ির নং : n0016 বয়স : 45 লিঙ্গ : মহিলা	FWC1359181 ফটো উপলব্ধ
115 নাম : গনেশ পণ্ডিত পিতার নাম: নন্দদুলাল পণ্ডিত বাড়ির নং : n0016 বয়স : 58 লিঙ্গ : পুরুষ	WB/36/255/339319 ফটো উপলব্ধ	116 নাম : নন্দদুলাল পণ্ডিত পিতার নাম: মনিন্দ্র পণ্ডিত বাড়ির নং : n0016 বয়স : 81 লিঙ্গ : পুরুষ	WB/36/255/339492 ফটো উপলব্ধ	117 নাম : সুভদ্রীপ পণ্ডিত পিতার নাম: গনেশ পণ্ডিত বাড়ির নং : n0016 বয়স : 28 লিঙ্গ : পুরুষ	WSU1779578 ফটো উপলব্ধ
118 নাম : বুলি পণ্ডিত স্বামীর নাম: রঞ্জিত পণ্ডিত বাড়ির নং : n0018 বয়স : 33 লিঙ্গ : মহিলা	WSU1606144 ফটো উপলব্ধ	119 নাম : শ্রীমন্ত পণ্ডিত পিতার নাম: ধীরেন পণ্ডিত বাড়ির নং : এন0015 বয়স : 33 লিঙ্গ : পুরুষ	WSU1504141 ফটো উপলব্ধ	120 নাম : নিরুপ পণ্ডিত পিতার নাম: সুকুমার পণ্ডিত বাড়ির নং : এন0015 বয়স : 23 লিঙ্গ : পুরুষ	WSU2242139 ফটো উপলব্ধ

বিধানসভা নির্বাচনক্ষেত্রের নং, নাম : 257-ইন্দাস  
ভাগ নং, নাম : 1-বাজিতপুর, পোঃ-কেনেটা

121	WSU2063113	ফটো উপলব্ধ	নাম : পূর্ণিমা পণ্ডিত স্বামীর নাম: সুকুমার পণ্ডিত বাড়ির নং : n0015 বয়স : 51 লিঙ্গ : মহিলা
122	FWC1357979	ফটো উপলব্ধ	নাম : শ্যামলী পরামানিক স্বামীর নাম: উদয় পরামানিক বাড়ির নং : n0014 বয়স : 47 লিঙ্গ : মহিলা
123	WB/36/255/339028	ফটো উপলব্ধ	নাম : আরতি পরামানিক স্বামীর নাম: ননীগোপাল পরামানিক বাড়ির নং : n0014 বয়স : 75 লিঙ্গ : মহিলা
124	WSU2363448	ফটো উপলব্ধ	নাম : দেবদাস পরামানিক পিতার নাম: হারাধন পরামানিক বাড়ির নং : এন0105 বয়স : 22 লিঙ্গ : পুরুষ
125	WB/36/255/339029	ফটো উপলব্ধ	নাম : আঙ্গুর পরামানিক স্বামীর নাম: হারাধন পরামানিক বাড়ির নং : n0013 বয়স : 52 লিঙ্গ : মহিলা
126	WB/36/255/339182	ফটো উপলব্ধ	নাম : হারাধন পরামানিক পিতার নাম: ভূপতি পরামানিক বাড়ির নং : n0013 বয়স : 58 লিঙ্গ : পুরুষ
127	WB/36/255/339509	ফটো উপলব্ধ	নাম : উদয় চাঁদ পরামানিক পিতার নাম: ননীগোপাল পরামানিক বাড়ির নং : n0014 বয়স : 54 লিঙ্গ : পুরুষ
128	WSU2241909	ফটো উপলব্ধ	নাম : কেয়া পরামানিক পিতার নাম: উদয় চাঁদ পরামানিক বাড়ির নং : এন0014 বয়স : 24 লিঙ্গ : মহিলা
129	WSU2152684	ফটো উপলব্ধ	নাম : সেখ আজহারউদ্দিন পিতার নাম: সেখ সফিউদ্দিন বাড়ির নং : N0055 বয়স : 24 লিঙ্গ : পুরুষ
130	NVP0030387	ফটো উপলব্ধ	নাম : কিয়ামনি মুর্মু স্বামীর নাম: সনাতন বাগদি বাড়ির নং : এন0236 বয়স : 39 লিঙ্গ : মহিলা
131	FWC1529619	ফটো উপলব্ধ	নাম : সনাতন বাগদি পিতার নাম: লেউল বাগদি বাড়ির নং : n0236 বয়স : 46 লিঙ্গ : পুরুষ
132	FWC1966266	ফটো উপলব্ধ	নাম : ইতি ভক্ত স্বামীর নাম: জনার্দন বিশ্বাস বাড়ির নং : n0142 বয়স : 48 লিঙ্গ : মহিলা
133	WSU1974054	ফটো উপলব্ধ	নাম : নীলুফার পারভিন পিতার নাম: রবিয়াল মন্ডল বাড়ির নং : এন0073 বয়স : 25 লিঙ্গ : মহিলা
134	WSU1974179	ফটো উপলব্ধ	নাম : নাসিমা খাতুন মন্ডল স্বামীর নাম: জাহাঙ্গীর মন্ডল বাড়ির নং : এন0121 বয়স : 25 লিঙ্গ : মহিলা
135	FWC2182541	ফটো উপলব্ধ	নাম : উজ্জ্বল মন্ডল পিতার নাম: পরেশ চন্দ্র মন্ডল বাড়ির নং : n0108 বয়স : 42 লিঙ্গ : পুরুষ
136	FWC1360346	ফটো উপলব্ধ	নাম : সারিনা বিবি মন্ডল স্বামীর নাম: হারুন মন্ডল বাড়ির নং : n0075 বয়স : 47 লিঙ্গ : মহিলা
137	WB/36/255/339206	ফটো উপলব্ধ	নাম : হারুন মন্ডল পিতার নাম: হোসেন মন্ডল বাড়ির নং : n0075 বয়স : 52 লিঙ্গ : পুরুষ
138	WSU1365246	ফটো উপলব্ধ	নাম : ফারুক আহমেদ পিতার নাম: সাদরে আলম মন্ডল বাড়ির নং : n0074 বয়স : 34 লিঙ্গ : পুরুষ
139	WSU0473579	ফটো উপলব্ধ	নাম : আরমিনা বেগম স্বামীর নাম: বদরে আলম মন্ডল বাড়ির নং : n0073 বয়স : 38 লিঙ্গ : মহিলা
140	FWC1497866	ফটো উপলব্ধ	নাম : ফতেমা বেগম মন্ডল স্বামীর নাম: রবিয়াল মন্ডল বাড়ির নং : n0073 বয়স : 43 লিঙ্গ : মহিলা
141	WB/36/255/339004	ফটো উপলব্ধ	নাম : সাদরেআলম মন্ডল পিতার নাম: আবুল কাশেম মন্ডল বাড়ির নং : n0073 বয়স : 58 লিঙ্গ : পুরুষ
142	FWC1358217	ফটো উপলব্ধ	নাম : বদরে আলম মন্ডল পিতার নাম: কাশেম মন্ডল বাড়ির নং : n0073 বয়স : 47 লিঙ্গ : পুরুষ
143	FWC1360338	ফটো উপলব্ধ	নাম : শুকুর আলী মন্ডল পিতার নাম: বদিয়ারজামাল মন্ডল বাড়ির নং : n0070 বয়স : 48 লিঙ্গ : পুরুষ
144	WSU1420108	ফটো উপলব্ধ	নাম : আলাউদ্দিন মন্ডল পিতার নাম: জিকরিয়া মন্ডল বাড়ির নং : n0060 বয়স : 33 লিঙ্গ : পুরুষ
145	WB/36/255/339246	ফটো উপলব্ধ	নাম : গয়না মন্ডল স্বামীর নাম: জিকরিয়া মন্ডল বাড়ির নং : n0060 বয়স : 59 লিঙ্গ : মহিলা
146	FWC1966035	ফটো উপলব্ধ	নাম : সিরাজুল মন্ডল পিতার নাম: আবুতাহের মন্ডল বাড়ির নং : n0058 বয়স : 44 লিঙ্গ : পুরুষ
147	WB/36/255/339225	ফটো উপলব্ধ	নাম : রাবিয়া মন্ডল স্বামীর নাম: আবুতাহের মন্ডল বাড়ির নং : n0058 বয়স : 66 লিঙ্গ : মহিলা
148	WB/36/255/339346	ফটো উপলব্ধ	নাম : আবুতাহের মন্ডল পিতার নাম: জলিল মন্ডল বাড়ির নং : n0058 বয়স : 74 লিঙ্গ : পুরুষ
149	WSU1365311	ফটো উপলব্ধ	নাম : রফিক মন্ডল পিতার নাম: বদরে আলম মন্ডল বাড়ির নং : n0077 বয়স : 38 লিঙ্গ : পুরুষ
150	FWC1358530	ফটো উপলব্ধ	নাম : লায়লা বিবি মন্ডল স্বামীর নাম: বদরেআলম মন্ডল বাড়ির নং : n0077 বয়স : 48 লিঙ্গ : মহিলা

151 নাম : আলিয়া বেগম স্বামীর নাম: সাইফুল মণ্ডল বাড়ির নং : n0059 বয়স : 36 লিঙ্গ : মহিলা	WSU0473611 ফটো উপলব্ধ	152 নাম : জোৎস্না খাতুন বেগম স্বামীর নাম: সাহজাহান মণ্ডল বাড়ির নং : n0059 বয়স : 33 লিঙ্গ : মহিলা	WSU1504372 ফটো উপলব্ধ	153 নাম : সাহজাহান মণ্ডল পিতার নাম: হোসেন মণ্ডল বাড়ির নং : n0059 বয়স : 37 লিঙ্গ : পুরুষ	WSU0473603 ফটো উপলব্ধ
154 নাম : বাহার আলি মন্ডল পিতার নাম: হোসেন মন্ডল বাড়ির নং : n0059 বয়স : 35 লিঙ্গ : পুরুষ	WSU1185214 ফটো উপলব্ধ	155 নাম : আজুন বিবি মন্ডল স্বামীর নাম: হোসেন মন্ডল বাড়ির নং : n0059 বয়স : 69 লিঙ্গ : মহিলা	WB/36/255/339191 ফটো উপলব্ধ	156 নাম : পরেশ চন্দ্র মন্ডল পিতার নাম: রুপচাঁদ মন্ডল বাড়ির নং : n0108 বয়স : 76 লিঙ্গ : পুরুষ	WB/36/255/339186 ফটো উপলব্ধ
157 নাম : প্রমিলা মন্ডল স্বামীর নাম: পরেশ চন্দ্র মন্ডল বাড়ির নং : n0108 বয়স : 66 লিঙ্গ : মহিলা	WB/36/255/339436 ফটো উপলব্ধ	158 নাম : অনিতা মণ্ডল স্বামীর নাম: উজ্জ্বল মণ্ডল বাড়ির নং : n0108 বয়স : 34 লিঙ্গ : মহিলা	WSU1365303 ফটো উপলব্ধ	159 নাম : হোসনি হারা বিবি স্বামীর নাম: সিরাজুল মণ্ডল বাড়ির নং : n0058 বয়স : 45 লিঙ্গ : মহিলা	WSU0473504 ফটো উপলব্ধ
160 নাম : রিয়াজুল মণ্ডল পিতার নাম: আবুতাহের মণ্ডল বাড়ির নং : n0058 বয়স : 39 লিঙ্গ : পুরুষ	WSU0473512 ফটো উপলব্ধ	161 নাম : অনিমা বাগদী (মাজি) স্বামীর নাম: বাবুসোনা মাজি বাড়ির নং : n0060 বয়স : 35 লিঙ্গ : মহিলা	WSU1504174 ফটো উপলব্ধ	162 নাম : আসাদুল মণ্ডল পিতার নাম: জিকরিয়া মণ্ডল বাড়ির নং : n0060 বয়স : 31 লিঙ্গ : পুরুষ	WSU1504182 ফটো উপলব্ধ
163 নাম : আদ্রা মন্ডল স্বামীর নাম: হানিফ মন্ডল বাড়ির নং : n0061 বয়স : 61 লিঙ্গ : মহিলা	WB/36/255/339187 ফটো উপলব্ধ	164 নাম : আসাদুল মন্ডল পিতার নাম: হানিফ মন্ডল বাড়ির নং : n0061 বয়স : 41 লিঙ্গ : পুরুষ	FWC2182525 ফটো উপলব্ধ	165 নাম : জাহানারা বিবি স্বামীর নাম: আসাদুল মন্ডল বাড়ির নং : n0061 বয়স : 42 লিঙ্গ : মহিলা	FWC2449221 ফটো উপলব্ধ
166 নাম : দোলে খাতুন(বিবি) স্বামীর নাম: রমজান মন্ডল বাড়ির নং : n0061 বয়স : 36 লিঙ্গ : মহিলা	WSU1699594 ফটো উপলব্ধ	167 নাম : রুবিনা খাতুন পিতার নাম: আবুতাহের মন্ডল বাড়ির নং : N0068 বয়স : 28 লিঙ্গ : মহিলা	WSU1836865 ফটো উপলব্ধ	168 নাম : হাসনাহারা মণ্ডল স্বামীর নাম: রিয়াজুল মণ্ডল বাড়ির নং : N0068 বয়স : 31 লিঙ্গ : মহিলা	WSU1836873 ফটো উপলব্ধ
169 নাম : রেশমা খাতুন বিবি স্বামীর নাম: রফিক মন্ডল বাড়ির নং : n0077 বয়স : 28 লিঙ্গ : মহিলা	WSU1905975 ফটো উপলব্ধ	170 নাম : সুকর আলি মণ্ডল পিতার নাম: জিকরিয়া মণ্ডল বাড়ির নং : n0060 বয়স : 28 লিঙ্গ : পুরুষ	WSU1823681 ফটো উপলব্ধ	171 নাম : সেরিনা খাতুন স্বামীর নাম: আশদুল মন্ডল বাড়ির নং : এন0060 বয়স : 27 লিঙ্গ : মহিলা	WSU2417723 ফটো উপলব্ধ
172 নাম : জাহাঙ্গির মন্ডল পিতার নাম: আকবর মন্ডল বাড়ির নং : এন0121 বয়স : 25 লিঙ্গ : পুরুষ	WSU1974146 ফটো উপলব্ধ	173 নাম : লুতফা বিবি মন্ডল স্বামীর নাম: সাহানসা মন্ডল বাড়ির নং : n0071 বয়স : 57 লিঙ্গ : মহিলা	FWC1358563 ফটো উপলব্ধ	174 নাম : নাসরিন পারভীন পিতার নাম: বদরুল আলম মন্ডল বাড়ির নং : এন0073 বয়স : 21 লিঙ্গ : মহিলা	WSU2363117 ফটো উপলব্ধ
175 নাম : সাহেল মন্ডল পিতার নাম: বদরুল আলম মন্ডল বাড়ির নং : এন0073 বয়স : 22 লিঙ্গ : পুরুষ	WSU2362804 ফটো উপলব্ধ	176 নাম : পিন্টু মন্ডল পিতার নাম: সুকর আলি মন্ডল বাড়ির নং : এন0070 বয়স : 21 লিঙ্গ : পুরুষ	WSU2362838 ফটো উপলব্ধ	177 নাম : সন্নাট মন্ডল পিতার নাম: হারুণ মন্ডল বাড়ির নং : এন0075 বয়স : 22 লিঙ্গ : পুরুষ	WSU2363547 ফটো উপলব্ধ
178 নাম : হাসেন মন্ডল পিতার নাম: বাদশা মন্ডল বাড়ির নং : n0065 বয়স : 68 লিঙ্গ : পুরুষ	WSU2332252 ফটো উপলব্ধ	179 নাম : আনোয়ারা বিবি স্বামীর নাম: হাসেন মন্ডল বাড়ির নং : n0065 বয়স : 62 লিঙ্গ : মহিলা	FWC1358704 ফটো উপলব্ধ	180 নাম : জাহির মন্ডল পিতার নাম: হাসেন মন্ডল বাড়ির নং : n0065 বয়স : 42 লিঙ্গ : পুরুষ	FWC2449171 ফটো উপলব্ধ

বিধানসভা নির্বাচনক্ষেত্রের নং, নাম : 257-ইন্দাস  
ভাগ নং, নাম : 1-বাজিতপুর, পোঃ-কেনেটা

181 নাম : সিদ্দিকাবেগম স্বামীর নাম : সুফিরআলাম মন্ডল বাড়ির নং : n0073 বয়স : 53 লিঙ্গ : মহিলা	WSU2063006 ফটো উপলব্ধ	182 নাম : রমজান মন্ডল পিতার নাম : হানিফ মন্ডল বাড়ির নং : n0061 বয়স : 44 লিঙ্গ : পুরুষ	WSU1254044 ফটো উপলব্ধ	183 নাম : মিরাজ মন্ডল পিতার নাম : ইসমাইল মন্ডল বাড়ির নং : N0210 বয়স : 24 লিঙ্গ : পুরুষ	WSU2154623 ফটো উপলব্ধ
184 নাম : হাসিনা বিবি মন্ডল স্বামীর নাম : আবুল কাসেম মন্ডল বাড়ির নং : n0073 বয়স : 70 লিঙ্গ : মহিলা	WSU2063014 ফটো উপলব্ধ	185 নাম : সাহানসা মন্ডল পিতার নাম : বদিয়াজামাল মন্ডল বাড়ির নং : n0071 বয়স : 49 লিঙ্গ : পুরুষ	WSU2447811 ফটো উপলব্ধ	186 নাম : রবিয়াল মন্ডল পিতার নাম : কাসেম মন্ডল বাড়ির নং : n0073 বয়স : 51 লিঙ্গ : পুরুষ	WB/36/255/339561 ফটো উপলব্ধ
187 নাম : বিদ্যা মন্ডল রায় স্বামীর নাম : প্রনবেশ রায় বাড়ির নং : N0125 বয়স : 32 লিঙ্গ : মহিলা	WSU2153047 ফটো উপলব্ধ	188 নাম : সুজিত মল্লিক পিতার নাম : বিপদভঞ্জন মল্লিক বাড়ির নং : n0005 বয়স : 52 লিঙ্গ : পুরুষ	WSU2092161 ফটো উপলব্ধ	189 নাম : দীনবন্ধু মল্লিক পিতার নাম : নীরদ বরন মল্লিক বাড়ির নং : n0007 বয়স : 52 লিঙ্গ : পুরুষ	WSU2063089 ফটো উপলব্ধ
190 নাম : গৌরঙ্গ মল্লিক পিতার নাম : অনিল মল্লিক বাড়ির নং : n0009 বয়স : 51 লিঙ্গ : পুরুষ	WSU2063071 ফটো উপলব্ধ	191 নাম : সুমন্ত মল্লিক পিতার নাম : গুনধর মল্লিক বাড়ির নং : এন0007 বয়স : 26 লিঙ্গ : পুরুষ	WSU1973809 ফটো উপলব্ধ	192 নাম : ছায়ারানী মল্লিক স্বামীর নাম : বিপদভঞ্জন মল্লিক বাড়ির নং : n0005 বয়স : 73 লিঙ্গ : মহিলা	WSU2156081 ফটো উপলব্ধ
193 নাম : সুমন মল্লিক পিতার নাম : শিশির মল্লিক বাড়ির নং : n0005 বয়স : 32 লিঙ্গ : পুরুষ	WSU1504117 ফটো উপলব্ধ	194 নাম : নবীন মল্লিক পিতার নাম : উদয় মল্লিক বাড়ির নং : N0004 বয়স : 29 লিঙ্গ : পুরুষ	WSU1836899 ফটো উপলব্ধ	195 নাম : সূতৃষা মল্লিক স্বামীর নাম : সন্তোষ মল্লিক বাড়ির নং : n0020 বয়স : 29 লিঙ্গ : মহিলা	WSU2263341 ফটো উপলব্ধ
196 নাম : রিতা মল্লিক স্বামীর নাম : অতনু মল্লিক বাড়ির নং : এন0005 বয়স : 26 লিঙ্গ : মহিলা	WSU2276525 ফটো উপলব্ধ	197 নাম : শিবশঙ্কর মল্লিক পিতার নাম : গৌরঙ্গ মল্লিক বাড়ির নং : এন0009 বয়স : 22 লিঙ্গ : পুরুষ	WSU2363208 ফটো উপলব্ধ	198 নাম : শান্তনু মল্লিক পিতার নাম : শিশির কুমার মল্লিক বাড়ির নং : n0005 বয়স : 31 লিঙ্গ : পুরুষ	WSU1504125 ফটো উপলব্ধ
199 নাম : অমিত মল্লিক পিতার নাম : সুজিত মল্লিক বাড়ির নং : n0005 বয়স : 28 লিঙ্গ : পুরুষ	WSU1779602 ফটো উপলব্ধ	200 নাম : উমাপদ মল্লিক পিতার নাম : মদন মল্লিক বাড়ির নং : n0020 বয়স : 52 লিঙ্গ : পুরুষ	FWC1360403 ফটো উপলব্ধ	201 নাম : মাধবী মল্লিক স্বামীর নাম : উমাপদ মল্লিক বাড়ির নং : n0020 বয়স : 49 লিঙ্গ : মহিলা	FWC1359264 ফটো উপলব্ধ
202 নাম : রহমতআলী মল্লিক পিতার নাম : আব্দুল জব্বার মল্লিক বাড়ির নং : n0068 বয়স : 47 লিঙ্গ : পুরুষ	FWC1357888 ফটো উপলব্ধ	203 নাম : উদয় মল্লিক পিতার নাম : অনিল মল্লিক বাড়ির নং : n0004 বয়স : 66 লিঙ্গ : পুরুষ	WB/36/255/339390 ফটো উপলব্ধ	204 নাম : রীনা মল্লিক স্বামীর নাম : উদয় মল্লিক বাড়ির নং : n0004 বয়স : 61 লিঙ্গ : মহিলা	WB/36/255/339085 ফটো উপলব্ধ
205 নাম : শিশির মল্লিক পিতার নাম : বিপদভঞ্জন মল্লিক বাড়ির নং : n0005 বয়স : 57 লিঙ্গ : পুরুষ	WB/36/255/339019 ফটো উপলব্ধ	206 নাম : অতনু মল্লিক পিতার নাম : সুজিত কুমার মল্লিক বাড়ির নং : n0005 বয়স : 30 লিঙ্গ : পুরুষ	WSU1699545 ফটো উপলব্ধ	207 নাম : আজিজুল মল্লিক পিতার নাম : মোরসেদ মল্লিক বাড়ির নং : n0114 বয়স : 50 লিঙ্গ : পুরুষ	FWC2449288 ফটো উপলব্ধ
208 নাম : মজিনা বেগম মল্লিক স্বামীর নাম : আজিজুল মল্লিক বাড়ির নং : n0115 বয়স : 47 লিঙ্গ : মহিলা	FWC2449296 ফটো উপলব্ধ	209 নাম : সামেনা বিবি মল্লিক স্বামীর নাম : রহমত আলি মল্লিক বাড়ির নং : n0068 বয়স : 38 লিঙ্গ : মহিলা	FWC2298255 ফটো উপলব্ধ	210 নাম : প্রতিমা মল্লিক স্বামীর নাম : গৌরঙ্গ মল্লিক বাড়ির নং : n0009 বয়স : 36 লিঙ্গ : মহিলা	WSU0473751 ফটো উপলব্ধ

বিধানসভা নির্বাচনক্ষেত্রের নং, নাম : 257-ইন্দাস  
ভাগ নং, নাম : 1-বাজিতপুর, পোঃ-কেনেটা

211	WSU1699552	ফটো উপলব্ধ	212	FWC1358829	ফটো উপলব্ধ	213	WB/36/255/339449	ফটো উপলব্ধ
নাম : সুব্রত মল্লিক পিতার নাম: গুণধর মল্লিক বাড়ির নং : n0007 বয়স : 29 লিঙ্গ : পুরুষ			নাম : জয়ন্তী মল্লিক স্বামীর নাম: গুণধর মল্লিক বাড়ির নং : n0007 বয়স : 49 লিঙ্গ : মহিলা			নাম : গুণধর মল্লিক পিতার নাম: নীরদ মল্লিক বাড়ির নং : n0007 বয়স : 58 লিঙ্গ : পুরুষ		
214	WSU1779560	ফটো উপলব্ধ	215	WSU2041804	ফটো উপলব্ধ	216	WSU2092146	ফটো উপলব্ধ
নাম : সন্তোষ মল্লিক পিতার নাম: উমাপদ মল্লিক বাড়ির নং : n0020 বয়স : 29 লিঙ্গ : পুরুষ			নাম : রঙ্গ দেবী মল্লিক মায়ের নাম: কল্যাণী মল্লিক বাড়ির নং : এন0007 বয়স : 41 লিঙ্গ : মহিলা			নাম : আঙ্গুরবালা মল্লিক স্বামীর নাম: শিশির মল্লিক বাড়ির নং : n0005 বয়স : 52 লিঙ্গ : মহিলা		
217	WSU2092138	ফটো উপলব্ধ	218	WSU2276293	ফটো উপলব্ধ	219	WSU2276301	ফটো উপলব্ধ
নাম : বর্না মল্লিক স্বামীর নাম: সুজিত মল্লিক বাড়ির নং : n0005 বয়স : 49 লিঙ্গ : মহিলা			নাম : অপূর্ব মাঝি পিতার নাম: প্রবীর মাঝি বাড়ির নং : এন0025 বয়স : 22 লিঙ্গ : পুরুষ			নাম : পায়েল মাঝি স্বামীর নাম: অপূর্ব মাঝি বাড়ির নং : এন0025 বয়স : 23 লিঙ্গ : মহিলা		
220	WSU1779537	ফটো উপলব্ধ	221	WSU1779586	ফটো উপলব্ধ	222	WSU1779610	ফটো উপলব্ধ
নাম : নিরাপদ মাজি পিতার নাম: নিমাই মাজি বাড়ির নং : n0029 বয়স : 29 লিঙ্গ : পুরুষ			নাম : মীরা মাজি স্বামীর নাম: বিদ্যুৎ মাজি বাড়ির নং : n0026 বয়স : 32 লিঙ্গ : মহিলা			নাম : ঝটু মাঝি পিতার নাম: নীরদ মাঝি বাড়ির নং : n0043 বয়স : 28 লিঙ্গ : পুরুষ		
223	WB/36/255/339241	ফটো উপলব্ধ	224	WB/36/255/339097	ফটো উপলব্ধ	225	WSU1253913	ফটো উপলব্ধ
নাম : সরমা মাজি স্বামীর নাম: গোপাল মাজি বাড়ির নং : n0042 বয়স : 68 লিঙ্গ : মহিলা			নাম : সুব্রত মাজি পিতার নাম: বিপদভঞ্জন মাজি বাড়ির নং : n0021 বয়স : 53 লিঙ্গ : পুরুষ			নাম : মামনি মাজি স্বামীর নাম: প্রশান্ত মাজি বাড়ির নং : n0048 বয়স : 35 লিঙ্গ : মহিলা		
226	FWC1966100	ফটো উপলব্ধ	227	WB/36/255/339099	ফটো উপলব্ধ	228	WSU1606128	ফটো উপলব্ধ
নাম : ভৈরব মাজি পিতার নাম: রঞ্জন মাজি বাড়ির নং : n0023 বয়স : 43 লিঙ্গ : পুরুষ			নাম : কল্যাণী মাজি স্বামীর নাম: রঞ্জন মাজি বাড়ির নং : n0023 বয়স : 68 লিঙ্গ : মহিলা			নাম : অভিজিৎ মাঝি পিতার নাম: নিমাই মাঝি বাড়ির নং : n0022 বয়স : 32 লিঙ্গ : পুরুষ		
229	FWC1966084	ফটো উপলব্ধ	230	WSU0474189	ফটো উপলব্ধ	231	WSU1254002	ফটো উপলব্ধ
নাম : দুধ কুমার মাজি পিতার নাম: নিমাই মাজি বাড়ির নং : n0022 বয়স : 44 লিঙ্গ : পুরুষ			নাম : চন্ডী চরন মাজি পিতার নাম: বিপদ ভঞ্জন মাজি বাড়ির নং : n0021 বয়স : 38 লিঙ্গ : পুরুষ			নাম : জয়ন্তী মাজি স্বামীর নাম: বাবলু মাজি বাড়ির নং : n0021 বয়স : 38 লিঙ্গ : মহিলা		
232	FWC1360445	ফটো উপলব্ধ	233	WB/36/255/339151	ফটো উপলব্ধ	234	FWC2182574	ফটো উপলব্ধ
নাম : পুষ্প মাজি স্বামীর নাম: সুব্রত মাজি বাড়ির নং : n0021 বয়স : 48 লিঙ্গ : মহিলা			নাম : অঞ্জলা মাজি স্বামীর নাম: গাজন মাজি বাড়ির নং : n0035 বয়স : 61 লিঙ্গ : মহিলা			নাম : ভানু মাজি পিতার নাম: পিকু মাজি বাড়ির নং : n0032 বয়স : 42 লিঙ্গ : পুরুষ		
235	WB/36/255/339272	ফটো উপলব্ধ	236	WSU1699479	ফটো উপলব্ধ	237	WB/36/255/339184	ফটো উপলব্ধ
নাম : অঞ্জলী মাজি স্বামীর নাম: পীরু মাজি বাড়ির নং : n0032 বয়স : 63 লিঙ্গ : মহিলা			নাম : হেমন্ত মাজি পিতার নাম: নেপাল মাজি বাড়ির নং : n0031 বয়স : 31 লিঙ্গ : পুরুষ			নাম : কল্পনা মাজি স্বামীর নাম: নেপাল মাজি বাড়ির নং : n0031 বয়স : 63 লিঙ্গ : মহিলা		
238	WSU1504331	ফটো উপলব্ধ	239	WSU1365204	ফটো উপলব্ধ	240	WB/36/255/339238	ফটো উপলব্ধ
নাম : সমীর মাজি পিতার নাম: নিমাই মাজি বাড়ির নং : n0029 বয়স : 32 লিঙ্গ : পুরুষ			নাম : কল্পনা মাজি স্বামীর নাম: তারাপদ মাজি বাড়ির নং : n0029 বয়স : 35 লিঙ্গ : মহিলা			নাম : বন্দনা মাজি স্বামীর নাম: সাধন মাজি বাড়ির নং : n0028 বয়স : 66 লিঙ্গ : মহিলা		

বিধানসভা নির্বাচনক্ষেত্রের নং, নাম : 257-ইন্দাস  
ভাগ নং, নাম : 1-বাজিতপুর, পোঃ-কেনেটা

241	WB/36/255/339232	নাম : সন্ধ্যারানী মাজি স্বামীর নাম: বিপদভঞ্জন মাজি বাড়ির নং : n0021 বয়স : 71 লিঙ্গ : মহিলা	ফটো উপলব্ধ	242	WSU0474106	নাম : তুফান মাঝি পিতার নাম: দুলাল মাঝি বাড়ির নং : n0044 বয়স : 38 লিঙ্গ : পুরুষ	ফটো উপলব্ধ	243	WB/36/255/339458	নাম : ভৈরব মাজি স্বামীর নাম: শ্রীবাস মাজি বাড়ির নং : n0045 বয়স : 68 লিঙ্গ : পুরুষ	ফটো উপলব্ধ
244	WB/36/255/339341	নাম : মালতী মাজি স্বামীর নাম: ভৈরব মাজি বাড়ির নং : n0045 বয়স : 63 লিঙ্গ : মহিলা	ফটো উপলব্ধ	245	WSU1253996	নাম : বীরেন মাজি পিতার নাম: ভৈরব মাজি বাড়ির নং : n0045 বয়স : 38 লিঙ্গ : পুরুষ	ফটো উপলব্ধ	246	WSU1606086	নাম : মিঠু মাজি স্বামীর নাম: বীরেন মাজি বাড়ির নং : n0045 বয়স : 34 লিঙ্গ : মহিলা	ফটো উপলব্ধ
247	WSU1606060	নাম : আদরী মাঝি স্বামীর নাম: শ্রীকান্ত মাঝি বাড়ির নং : n0045 বয়স : 33 লিঙ্গ : মহিলা	ফটো উপলব্ধ	248	WB/36/255/339400	নাম : হারাধন মাজি পিতার নাম: চিনিবাস মাজি বাড়ির নং : n0046 বয়স : 63 লিঙ্গ : পুরুষ	ফটো উপলব্ধ	249	WB/36/255/339374	নাম : পূর্ণিমা মাজি স্বামীর নাম: হারাধন মাজি বাড়ির নং : n0046 বয়স : 58 লিঙ্গ : মহিলা	ফটো উপলব্ধ
250	FWC1966050	নাম : শ্রীকান্ত মাজি পিতার নাম: হারাধন মাজি বাড়ির নং : n0046 বয়স : 42 লিঙ্গ : পুরুষ	ফটো উপলব্ধ	251	WSU1420090	নাম : পূর্ণিমা মাঝি স্বামীর নাম: শ্রীকান্ত মাঝি বাড়ির নং : n0046 বয়স : 35 লিঙ্গ : মহিলা	ফটো উপলব্ধ	252	WB/36/255/339173	নাম : ভিক্তি মাজি স্বামীর নাম: চিনিবাস মাজি বাড়ির নং : n0047 বয়স : 84 লিঙ্গ : মহিলা	ফটো উপলব্ধ
253	WB/36/255/339447	নাম : ধীরেন মাজি পিতার নাম: রেনপদ মাজি বাড়ির নং : n0050 বয়স : 55 লিঙ্গ : পুরুষ	ফটো উপলব্ধ	254	WB/36/255/339393	নাম : মিঠু মাজি স্বামীর নাম: ধীরেন মাজি বাড়ির নং : n0050 বয়স : 52 লিঙ্গ : মহিলা	ফটো উপলব্ধ	255	WB/36/255/339342	নাম : চম্পা মাজি স্বামীর নাম: হারাধন মাজি বাড়ির নং : n0051 বয়স : 58 লিঙ্গ : মহিলা	ফটো উপলব্ধ
256	FWC1966068	নাম : সঞ্জয় মাজি পিতার নাম: জয়দেব মাজি বাড়ির নং : n0104 বয়স : 42 লিঙ্গ : পুরুষ	ফটো উপলব্ধ	257	WSU1606185	নাম : মিঠু মাজি স্বামীর নাম: সঞ্জয় মাজি বাড়ির নং : n0104 বয়স : 40 লিঙ্গ : মহিলা	ফটো উপলব্ধ	258	FWC2182566	নাম : পূর্ণিমা মাজি স্বামীর নাম: নাড়গোপাল মাজি বাড়ির নং : n0109 বয়স : 40 লিঙ্গ : মহিলা	ফটো উপলব্ধ
259	UNU1701077	নাম : রুমা খাতুন পিতার নাম: আইমেদার সেখ বাড়ির নং : এন0066 বয়স : 30 লিঙ্গ : মহিলা	ফটো উপলব্ধ	260	FWC2182582	নাম : মঞ্জু মাজি স্বামীর নাম: ভানু মাজি বাড়ির নং : n0110 বয়স : 40 লিঙ্গ : মহিলা	ফটো উপলব্ধ	261	FWC2183085	নাম : জ্যোৎস্না মাজি স্বামীর নাম: দুধকুমার মাজি বাড়ির নং : n0118 বয়স : 40 লিঙ্গ : মহিলা	ফটো উপলব্ধ
262	FWC2183069	নাম : খোকন মাজি পিতার নাম: রঞ্জন মাজি বাড়ির নং : n0119 বয়স : 41 লিঙ্গ : পুরুষ	ফটো উপলব্ধ	263	WSU1504265	নাম : কৃষ্ণপদ মাঝি পিতার নাম: গোপাল মাঝি বাড়ির নং : n0042 বয়স : 31 লিঙ্গ : পুরুষ	ফটো উপলব্ধ	264	WB/36/255/339343	নাম : জয়ন্তী মাজি স্বামীর নাম: নীরদ মাজি বাড়ির নং : n0043 বয়স : 68 লিঙ্গ : মহিলা	ফটো উপলব্ধ
265	WSU1420017	নাম : লক্ষী মাঝি স্বামীর নাম: তুফান মাঝি বাড়ির নং : n0043 বয়স : 39 লিঙ্গ : মহিলা	ফটো উপলব্ধ	266	WB/36/255/339331	নাম : দুলাল মাজি পিতার নাম: শ্রীবাস মাজি বাড়ির নং : n0044 বয়স : 65 লিঙ্গ : পুরুষ	ফটো উপলব্ধ	267	WB/36/255/339313	নাম : সারথী মাজি স্বামীর নাম: দুলাল মাজি বাড়ির নং : n0044 বয়স : 61 লিঙ্গ : মহিলা	ফটো উপলব্ধ
268	WSU1606094	নাম : শ্রীমন্ত মাজি পিতার নাম: দুলাল মাজি বাড়ির নং : n0044 বয়স : 32 লিঙ্গ : পুরুষ	ফটো উপলব্ধ	269	WSU1185222	নাম : উপানন্দ মাজি পিতার নাম: চিনিবাস মাজি বাড়ির নং : n0047 বয়স : 41 লিঙ্গ : পুরুষ	ফটো উপলব্ধ	270	WSU1254028	নাম : কবিতা মাজি স্বামীর নাম: উপানন্দ মাজি বাড়ির নং : n0047 বয়স : 41 লিঙ্গ : মহিলা	ফটো উপলব্ধ

বিধানসভা নির্বাচনক্ষেত্রের নং, নাম : 257-ইন্দাস  
ভাগ নং, নাম : 1-বাজিতপুর, পোঃ-কেনেটা

271	WB/36/255/339459	ফটো উপলব্ধ	272	FWC1966092	ফটো উপলব্ধ	273	FWC1360304	ফটো উপলব্ধ
নাম : সুশান্ত মাজি পিতার নাম: পাঁচু মাজি বাড়ির নং : n0048 বয়স : 51 লিঙ্গ : পুরুষ			নাম : কাঞ্চনবালা মাজি স্বামীর নাম: সুশান্ত মাজি বাড়ির নং : n0048 বয়স : 42 লিঙ্গ : মহিলা			নাম : প্রশান্ত মাজি পিতার নাম: পাঁচু মাজি বাড়ির নং : n0048 বয়স : 48 লিঙ্গ : পুরুষ		
274	WB/36/255/339522	ফটো উপলব্ধ	275	WB/36/255/339154	ফটো উপলব্ধ	276	FWC1966118	ফটো উপলব্ধ
নাম : পিরু মাজি পিতার নাম: রেনুপদ মাজি বাড়ির নং : n0033 বয়স : 73 লিঙ্গ : পুরুষ			নাম : ভারতী মাজি স্বামীর নাম: পিরু মাজি বাড়ির নং : n0033 বয়স : 67 লিঙ্গ : মহিলা			নাম : ভাদি মাজি অন্যান্য: পিরু মাজি বাড়ির নং : n0033 বয়স : 44 লিঙ্গ : মহিলা		
277	WSU0474361	ফটো উপলব্ধ	278	WSU1253970	ফটো উপলব্ধ	279	WSU1606201	ফটো উপলব্ধ
নাম : রাজু মাজি পিতার নাম: পিরু মাজি বাড়ির নং : n0033 বয়স : 38 লিঙ্গ : পুরুষ			নাম : বরুন মাজি পিতার নাম: গাজন মাজি বাড়ির নং : n0035 বয়স : 37 লিঙ্গ : পুরুষ			নাম : স্বপ্না মাজি স্বামীর নাম: বরুন মাজি বাড়ির নং : n0035 বয়স : 35 লিঙ্গ : মহিলা		
280	WSU0473983	ফটো উপলব্ধ	281	WSU0473991	ফটো উপলব্ধ	282	WB/36/255/339395	ফটো উপলব্ধ
নাম : বিকাশ মাজি পিতার নাম: গাজন মাজি বাড়ির নং : n0035 বয়স : 37 লিঙ্গ : পুরুষ			নাম : দীপা মাজি স্বামীর নাম: বিকাশ মাজি বাড়ির নং : n0035 বয়স : 37 লিঙ্গ : মহিলা			নাম : সুফল মাজি পিতার নাম: ভূপতি মাজি বাড়ির নং : n0040 বয়স : 63 লিঙ্গ : পুরুষ		
283	WB/36/255/339242	ফটো উপলব্ধ	284	WB/36/255/339266	ফটো উপলব্ধ	285	WB/36/255/339212	ফটো উপলব্ধ
নাম : বেহলা মাজি স্বামীর নাম: সুফল মাজি বাড়ির নং : n0040 বয়স : 55 লিঙ্গ : মহিলা			নাম : সুকুমার মাজি পিতার নাম: রামগতি মাজি বাড়ির নং : n0041 বয়স : 58 লিঙ্গ : পুরুষ			নাম : অনিমা মাজি স্বামীর নাম: সুকুমার মাজি বাড়ির নং : n0041 বয়স : 53 লিঙ্গ : মহিলা		
286	WB/36/255/339235	ফটো উপলব্ধ	287	WB/36/255/339233	ফটো উপলব্ধ	288	WB/36/255/339237	ফটো উপলব্ধ
নাম : গায়ত্রী মাজি স্বামীর নাম: শশাঙ্ক মাজি বাড়ির নং : n0026 বয়স : 51 লিঙ্গ : মহিলা			নাম : সাগরীবালা মাজি স্বামীর নাম: নবকুমার মাজি বাড়ির নং : n0027 বয়স : 61 লিঙ্গ : মহিলা			নাম : কম্পনা মাজি স্বামীর নাম: নিমাই মাজি বাড়ির নং : n0029 বয়স : 64 লিঙ্গ : মহিলা		
289	WSU1504349	ফটো উপলব্ধ	290	FWC2183192	ফটো উপলব্ধ	291	WSU1253939	ফটো উপলব্ধ
নাম : তারাপদ মাজি পিতার নাম: নিমাই মাজি বাড়ির নং : n0029 বয়স : 37 লিঙ্গ : পুরুষ			নাম : হারাধন মাঝি পিতার নাম: নিমাই মাঝি বাড়ির নং : n0029 বয়স : 47 লিঙ্গ : পুরুষ			নাম : আল্পনা মাঝি স্বামীর নাম: হারাধন মাঝি বাড়ির নং : n0029 বয়স : 41 লিঙ্গ : মহিলা		
292	FWC2183184	ফটো উপলব্ধ	293	WB/36/255/339309	ফটো উপলব্ধ	294	FWC1357631	ফটো উপলব্ধ
নাম : নাড়গোপাল মাঝি পিতার নাম: নিমাই মাঝি বাড়ির নং : n0029 বয়স : 41 লিঙ্গ : পুরুষ			নাম : মেঘনাদ মাজি পিতার নাম: নিরঞ্জন মাজি বাড়ির নং : n0030 বয়স : 59 লিঙ্গ : পুরুষ			নাম : শ্রী নবকুমার মাঝি পিতার নাম: বিপদ ভঞ্জন মাঝি বাড়ির নং : n0021 বয়স : 45 লিঙ্গ : পুরুষ		
295	FWC1966076	ফটো উপলব্ধ	296	WSU0474338	ফটো উপলব্ধ	297	FWC2182558	ফটো উপলব্ধ
নাম : ময়না মাজি স্বামীর নাম: নবকুমার মাজি বাড়ির নং : n0021 বয়স : 44 লিঙ্গ : মহিলা			নাম : দুর্গা মাজি স্বামীর নাম: সুকুমার মাজি বাড়ির নং : n0023 বয়স : 38 লিঙ্গ : মহিলা			নাম : কাঞ্চন মাজি স্বামীর নাম: উত্তম মাজি বাড়ির নং : n0024 বয়স : 42 লিঙ্গ : মহিলা		
298	WSU1504208	ফটো উপলব্ধ	299	WB/36/255/339337	ফটো উপলব্ধ	300	WB/36/255/339434	ফটো উপলব্ধ
নাম : বাবুসোনা মাজি পিতার নাম: উত্তম মাজি বাড়ির নং : n0024 বয়স : 32 লিঙ্গ : পুরুষ			নাম : বাদলবালা মাজি স্বামীর নাম: কানাই মাজি বাড়ির নং : n0025 বয়স : 83 লিঙ্গ : মহিলা			নাম : প্রবীর মাজি পিতার নাম: কানাই মাজি বাড়ির নং : n0025 বয়স : 53 লিঙ্গ : পুরুষ		

বিধানসভা নির্বাচনক্ষেত্রের নং, নাম : 257-ইন্দাস  
ভাগ নং, নাম : 1-বাজিতপুর, পোঃ-কেনেটা

301	FWC1359926	ফটো উপলব্ধ	302	WB/36/255/339399	ফটো উপলব্ধ	303	WSU1836824	ফটো উপলব্ধ
নাম : রীতা মাজি স্বামীর নাম: প্রবীর মাজি বাড়ির নং : n0025 বয়স : 47 লিঙ্গ : মহিলা			নাম : শশাঙ্ক মাজি পিতার নাম: রমানাথ মাজি বাড়ির নং : n0026 বয়স : 57 লিঙ্গ : পুরুষ			নাম : রীতা মাজি স্বামীর নাম: নীরাপদ মাজি বাড়ির নং : N0029 বয়স : 33 লিঙ্গ : মহিলা		
304	FWC1359934	ফটো উপলব্ধ	305	WSU2391373	ফটো উপলব্ধ	306	WSU2436988	ফটো উপলব্ধ
নাম : কবিতা মাঝি স্বামীর নাম: মেঘনাদ মাজি বাড়ির নং : n0030 বয়স : 46 লিঙ্গ : মহিলা			নাম : সারথি মাজি স্বামীর নাম: নিমাই মাজি বাড়ির নং : n0022 বয়স : 66 লিঙ্গ : মহিলা			নাম : দীপা মাঝি স্বামীর নাম: অভিজিৎ মাঝি বাড়ির নং : এন0022 বয়স : 25 লিঙ্গ : মহিলা		
307	WB/36/255/339371	ফটো উপলব্ধ	308	WSU1836881	ফটো উপলব্ধ	309	WSU1836964	ফটো উপলব্ধ
নাম : কাজল মাজি স্বামীর নাম: পাচু মাজি বাড়ির নং : n0048 বয়স : 69 লিঙ্গ : মহিলা			নাম : জয়ন্ত মাঝি পিতার নাম: হারাধন মাঝি বাড়ির নং : N0046 বয়স : 29 লিঙ্গ : পুরুষ			নাম : লক্ষন মাজি পিতার নাম: হারাধন মাজি বাড়ির নং : n0051 বয়স : 27 লিঙ্গ : পুরুষ		
310	WSU1779628	ফটো উপলব্ধ	311	WSU1779677	ফটো উপলব্ধ	312	WSU1836733	ফটো উপলব্ধ
নাম : কুশ মাজি পিতার নাম: সফল মাজি বাড়ির নং : n0040 বয়স : 28 লিঙ্গ : পুরুষ			নাম : ফুল মনি মাজি স্বামীর নাম: সমীর মাজি বাড়ির নং : n0029 বয়স : 30 লিঙ্গ : মহিলা			নাম : লব মাজি পিতার নাম: সফল মাজি বাড়ির নং : N0040 বয়স : 28 লিঙ্গ : পুরুষ		
313	WSU1836683	ফটো উপলব্ধ	314	WSU1836691	ফটো উপলব্ধ	315	WSU1930965	ফটো উপলব্ধ
নাম : অভিজিত মাজি পিতার নাম: ধীরেন মাজি বাড়ির নং : N0050 বয়স : 28 লিঙ্গ : পুরুষ			নাম : সুজন মাজি পিতার নাম: সুরত মাজি বাড়ির নং : N0021 বয়স : 27 লিঙ্গ : পুরুষ			নাম : চন্দনা মাঝি স্বামীর নাম: রাজু মাঝি বাড়ির নং : N0033 বয়স : 28 লিঙ্গ : মহিলা		
316	WSU1974096	ফটো উপলব্ধ	317	WSU2382943	ফটো উপলব্ধ	318	WSU2363125	ফটো উপলব্ধ
নাম : শিল্পা মাজি স্বামীর নাম: চন্ডিচরন মাজি বাড়ির নং : এন0021 বয়স : 27 লিঙ্গ : মহিলা			নাম : অক্ষয় কুমার মাজি পিতার নাম: পরেশ মাজি বাড়ির নং : 000 বয়স : 28 লিঙ্গ : পুরুষ			নাম : বিষ্ণু মাঝি স্বামীর নাম: কুশ মাজি বাড়ির নং : এন0040 বয়স : 24 লিঙ্গ : মহিলা		
319	WSU2363315	ফটো উপলব্ধ	320	WSU2363380	ফটো উপলব্ধ	321	WSU2276376	ফটো উপলব্ধ
নাম : বন্যা মাঝি স্বামীর নাম: সুজন মাঝি বাড়ির নং : এন0021 বয়স : 23 লিঙ্গ : মহিলা			নাম : মিনু মাঝি স্বামীর নাম: জয়ন্ত মাঝি বাড়ির নং : এন0046 বয়স : 32 লিঙ্গ : মহিলা			নাম : বিশ্ণুজিৎ মাঝি পিতার নাম: ভৈরব মাঝি বাড়ির নং : এন0023 বয়স : 24 লিঙ্গ : পুরুষ		
322	WSU2276392	ফটো উপলব্ধ	323	WSU2276319	ফটো উপলব্ধ	324	WSU2276327	ফটো উপলব্ধ
নাম : প্রিয়া মাঝি স্বামীর নাম: অভিজিত মাঝি বাড়ির নং : এন0050 বয়স : 25 লিঙ্গ : মহিলা			নাম : বিষ্ণু মাঝি পিতার নাম: উত্তম মাঝি বাড়ির নং : এন0028 বয়স : 22 লিঙ্গ : পুরুষ			নাম : জবা মাঝি স্বামীর নাম: লক্ষন মাঝি বাড়ির নং : এন0028 বয়স : 22 লিঙ্গ : মহিলা		
325	WSU2329183	ফটো উপলব্ধ	326	WSU2276426	ফটো উপলব্ধ	327	WSU2276459	ফটো উপলব্ধ
নাম : হারাধন মাজি পিতার নাম: রবি মাজি বাড়ির নং : n0051 বয়স : 62 লিঙ্গ : পুরুষ			নাম : রুমা মাঝি স্বামীর নাম: লক্ষণ মাঝি বাড়ির নং : এন0051 বয়স : 25 লিঙ্গ : মহিলা			নাম : শবরী মাঝি স্বামীর নাম: বাকু মাঝি বাড়ির নং : এন0043 বয়স : 24 লিঙ্গ : মহিলা		
328	WSU2276467	ফটো উপলব্ধ	329	WSU2417749	ফটো উপলব্ধ	330	WSU2322634	ফটো উপলব্ধ
নাম : দীপঙ্কর মাঝি পিতার নাম: ভানু মাঝি বাড়ির নং : এন0032 বয়স : 24 লিঙ্গ : পুরুষ			নাম : মৌ মাঝি স্বামীর নাম: দীপঙ্কর মাঝি বাড়ির নং : এন0032 বয়স : 23 লিঙ্গ : মহিলা			নাম : শঙ্করী মাঝি পিতার নাম: সদানন্দ মাজি বাড়ির নং : 00 বয়স : 22 লিঙ্গ : পুরুষ		

বিধানসভা নির্বাচনক্ষেত্রের নং, নাম : 257-ইন্দাস  
ভাগ নং, নাম : 1-বাজিতপুর, পোঃ-কেনেটা

331	WSU1930973	WSU1779636	332	WSU1779636	WSU1779644
নাম : সমীর মাঝি পিতার নাম: উপানন্দ মাঝি বাড়ির নং : N0047 বয়স : 27 লিঙ্গ : পুরুষ	ফটো উপলব্ধ	নাম : পুতুল মাঝি স্বামীর নাম: সাহেব মাঝি বাড়ির নং : n0027 বয়স : 35 লিঙ্গ : মহিলা	ফটো উপলব্ধ	নাম : মুনমুন মাঝি স্বামীর নাম: শ্রীমন্ত মাঝি বাড়ির নং : n0044 বয়স : 31 লিঙ্গ : মহিলা	ফটো উপলব্ধ
334	WSU1779651	WSU2241941	335	WSU2241941	WSU2153377
নাম : সমান্তী মাঝি স্বামীর নাম: কৃষ্ণ পদ মাঝি বাড়ির নং : n0042 বয়স : 28 লিঙ্গ : মহিলা	ফটো উপলব্ধ	নাম : লক্ষ্মণ মাঝি পিতার নাম: হারাধন মাঝি বাড়ির নং : এন0028 বয়স : 23 লিঙ্গ : পুরুষ	ফটো উপলব্ধ	নাম : অতনু মাঝি পিতার নাম: প্রবির মাঝি বাড়ির নং : N0025 বয়স : 24 লিঙ্গ : পুরুষ	ফটো উপলব্ধ
337	WSU2153310	WSU2401446	338	WSU2401446	WSU0474072
নাম : মানস মাঝি পিতার নাম: মেঘনাথ মাঝি বাড়ির নং : N0030 বয়স : 24 লিঙ্গ : পুরুষ	ফটো উপলব্ধ	নাম : মুণাল কুমার মাঝি পিতার নাম: মেঘনাদ মাঝি বাড়ির নং : এন0030 বয়স : 23 লিঙ্গ : পুরুষ	ফটো উপলব্ধ	নাম : রিক্তু মাঝি স্বামীর নাম: তাপস মাঝি বাড়ির নং : n0049 বয়স : 38 লিঙ্গ : মহিলা	ফটো উপলব্ধ
340	WSU2067049	WSU2063105	341	WSU2063105	WSU1931005
নাম : দেবা মাঝি পিতার নাম: দুধ কুমার মাঝি বাড়ির নং : 409 বয়স : 25 লিঙ্গ : পুরুষ	ফটো উপলব্ধ	নাম : অঞ্জলা মাঝি স্বামীর নাম: শচী মাঝি বাড়ির নং : n0036 বয়স : 65 লিঙ্গ : মহিলা	ফটো উপলব্ধ	নাম : শ্রীমন্ত মাঝি পিতার নাম: শচী মাঝি বাড়ির নং : N0036 বয়স : 27 লিঙ্গ : পুরুষ	ফটো উপলব্ধ
343	WSU2276475	WSU2276491	344	WSU2276491	WSU2104164
নাম : প্রিয়া মাঝি স্বামীর নাম: সম্রাট মাঝি বাড়ির নং : এন0170 বয়স : 24 লিঙ্গ : মহিলা	ফটো উপলব্ধ	নাম : নগরী মাঝি স্বামীর নাম: বিদ্যুৎ মাঝি বাড়ির নং : এন0181 বয়স : 27 লিঙ্গ : মহিলা	ফটো উপলব্ধ	নাম : সৌরভ মাঝি পিতার নাম: নাবকুমার মাঝি বাড়ির নং : 413 বয়স : 25 লিঙ্গ : পুরুষ	ফটো উপলব্ধ
346	WSU2067031	WSU2392314	347	WSU2392314	WSU1504307
নাম : শিবা মাঝি পিতার নাম: দুধ কুমার মাঝি বাড়ির নং : 409 বয়স : 25 লিঙ্গ : পুরুষ	ফটো উপলব্ধ	নাম : মুক্তি মাঝি স্বামীর নাম: হীরু মাঝি বাড়ির নং : n0049 বয়স : 63 লিঙ্গ : মহিলা	ফটো উপলব্ধ	নাম : অসীম মাঝি পিতার নাম: হীরু মাঝি বাড়ির নং : n0049 বয়স : 34 লিঙ্গ : মহিলা	ফটো উপলব্ধ
349	WSU1504315	WSU0474064	350	WSU0474064	FWC2183051
নাম : বাসন্তী মাঝি স্বামীর নাম: অসীম মাঝি বাড়ির নং : n0049 বয়স : 34 লিঙ্গ : মহিলা	ফটো উপলব্ধ	নাম : তাপস মাঝি পিতার নাম: হিরু মাঝি বাড়ির নং : n0049 বয়স : 39 লিঙ্গ : পুরুষ	ফটো উপলব্ধ	নাম : বাবলু মাঝি পিতার নাম: বিপদভঞ্জন মাঝি বাড়ির নং : n0117 বয়স : 40 লিঙ্গ : পুরুষ	ফটো উপলব্ধ
352	WB/36/255/339358	WSU2153443	353	WSU2153443	WSU1962216
নাম : হীরু মাঝি পিতার নাম: রেনপদ মাঝি বাড়ির নং : n0049 বয়স : 59 লিঙ্গ : পুরুষ	ফটো উপলব্ধ	নাম : লক্ষ্মী মাঝি স্বামীর নাম: প্রদীপ মাঝি বাড়ির নং : N0181 বয়স : 26 লিঙ্গ : মহিলা	ফটো উপলব্ধ	নাম : ইসরাইল মিদ্যা পিতার নাম: হারুন মিদ্যা বাড়ির নং : এন0147 বয়স : 26 লিঙ্গ : পুরুষ	ফটো উপলব্ধ
355	WSU2245074	WSU2242246	356	WSU2242246	WSU2241958
নাম : রবি রুইদাস পিতার নাম: দেবু রুইদাস বাড়ির নং : n0100 বয়স : 60 লিঙ্গ : পুরুষ	ফটো উপলব্ধ	নাম : পিরু রুইদাস পিতার নাম: স্বপন রুইদাস বাড়ির নং : এন0090 বয়স : 24 লিঙ্গ : পুরুষ	ফটো উপলব্ধ	নাম : বাপি রুইদাস পিতার নাম: তিনকড়ি রুইদাস বাড়ির নং : এন0092 বয়স : 35 লিঙ্গ : পুরুষ	ফটো উপলব্ধ
358	WSU2219467	WSU2241883	359	WSU2241883	WSU1930981
নাম : রিনা রুইদাস স্বামীর নাম: বাপি রুইদাস বাড়ির নং : 320 বয়স : 33 লিঙ্গ : মহিলা	ফটো উপলব্ধ	নাম : বাবলু রুইদাস মায়ের নাম: চন্দনা রুইদাস বাড়ির নং : এন0095 বয়স : 26 লিঙ্গ : পুরুষ	ফটো উপলব্ধ	নাম : রুমা রুইদাস স্বামীর নাম: গোষ্ঠি রুইদাস বাড়ির নং : N0091 বয়স : 24 লিঙ্গ : মহিলা	ফটো উপলব্ধ

বিধানসভা নির্বাচনক্ষেত্রের নং, নাম : 257-ইন্দাস  
ভাগ নং, নাম : 1-বাজিতপুর, পোঃ-কেনেটা

361	WSU2363018	নাম : মৌ রুইদাস স্বামীর নাম: বাপি রুইদাস বাড়ির নং : এন0088 বয়স : 21 লিঙ্গ : মহিলা	ফটো উপলব্ধ	362	WSU2363414	নাম : বাপন রুইদাস পিতার নাম: গুইরাম রুইদাস বাড়ির নং : এন0093 বয়স : 24 লিঙ্গ : পুরুষ	ফটো উপলব্ধ	363	WSU2362861	নাম : সাহেব রুইদাস পিতার নাম: বাসুদেব রুইদাস বাড়ির নং : এন0095 বয়স : 21 লিঙ্গ : পুরুষ	ফটো উপলব্ধ
364	WSU1365345	নাম : কার্তিক রুইদাস পিতার নাম: রবি রুইদাস বাড়ির নং : n0100 বয়স : 40 লিঙ্গ : পুরুষ	ফটো উপলব্ধ	365	WSU2276285	নাম : পিরু রুইদাস পিতার নাম: ভাস্কর রুইদাস বাড়ির নং : এন0103 বয়স : 22 লিঙ্গ : পুরুষ	ফটো উপলব্ধ	366	WSU1779545	নাম : টগরী রুইদাস স্বামীর নাম: গনেশ রুইদাস বাড়ির নং : n0100 বয়স : 34 লিঙ্গ : মহিলা	ফটো উপলব্ধ
367	WSU1699537	নাম : রমেশ রুইদাস পিতার নাম: রবি রুইদাস বাড়ির নং : n0100 বয়স : 35 লিঙ্গ : পুরুষ	ফটো উপলব্ধ	368	FWC1966126	নাম : মেনকা রুইদাস স্বামীর নাম: রবি রুইদাস বাড়ির নং : n0100 বয়স : 57 লিঙ্গ : মহিলা	ফটো উপলব্ধ	369	WSU1504281	নাম : কুমা রুইদাস স্বামীর নাম: রমেশ রুইদাস বাড়ির নং : n0100 বয়স : 30 লিঙ্গ : মহিলা	ফটো উপলব্ধ
370	WSU2324325	নাম : মঙ্গল রুইদাস মায়ের নাম: মঞ্জু রুইদাস বাড়ির নং : 00 বয়স : 23 লিঙ্গ : পুরুষ	ফটো উপলব্ধ	371	WSU1779594	নাম : সোমা রুইদাস স্বামীর নাম: ফেলা পদ রুইদাস বাড়ির নং : n0101 বয়স : 30 লিঙ্গ : মহিলা	ফটো উপলব্ধ	372	WSU1974286	নাম : টিয়া রুইদাস স্বামীর নাম: প্রদীপ রুইদাস বাড়ির নং : এন0086 বয়স : 25 লিঙ্গ : মহিলা	ফটো উপলব্ধ
373	WSU1958610	নাম : পদ্মা রুইদাস স্বামীর নাম: গনেশ রুইদাস বাড়ির নং : N0099 বয়স : 27 লিঙ্গ : মহিলা	ফটো উপলব্ধ	374	WSU1958628	নাম : গনেশ রুইদাস পিতার নাম: দুলাল রুইদাস বাড়ির নং : N0099 বয়স : 35 লিঙ্গ : পুরুষ	ফটো উপলব্ধ	375	WSU2025468	নাম : পদ্মা রুইদাস স্বামীর নাম: গৌতম রুইদাস বাড়ির নং : এন0098 বয়স : 27 লিঙ্গ : মহিলা	ফটো উপলব্ধ
376	WSU2025450	নাম : মালা রুইদাস স্বামীর নাম: দিলীপ রুইদাস বাড়ির নং : এন0092 বয়স : 27 লিঙ্গ : মহিলা	ফটো উপলব্ধ	377	WSU1931021	নাম : বাপি রুইদাস পিতার নাম: হারাধন রুইদাস বাড়ির নং : N0088 বয়স : 26 লিঙ্গ : পুরুষ	ফটো উপলব্ধ	378	WSU1958503	নাম : কবিতা রুইদাস স্বামীর নাম: মাধব রুইদাস বাড়ির নং : N0098 বয়স : 26 লিঙ্গ : মহিলা	ফটো উপলব্ধ
379	WB/36/255/339335	নাম : সুমিত্রা রুইদাস স্বামীর নাম: দুলাল রুইদাস বাড়ির নং : n0099 বয়স : 57 লিঙ্গ : মহিলা	ফটো উপলব্ধ	380	WSU2325058	নাম : দুলাল রুইদাস পিতার নাম: কালিপদ রুইদাস বাড়ির নং : n0099 বয়স : 70 লিঙ্গ : পুরুষ	ফটো উপলব্ধ	381	FWC2182616	নাম : তপন রুইদাস পিতার নাম: লালিন রুইদাস বাড়ির নং : n0102 বয়স : 41 লিঙ্গ : পুরুষ	ফটো উপলব্ধ
382	FWC1360296	নাম : সারথী রুইদাস পিতার নাম: লালিন রুইদাস বাড়ির নং : n0102 বয়স : 48 লিঙ্গ : মহিলা	ফটো উপলব্ধ	383	FWC2182681	নাম : লক্ষ্মী রুইদাস স্বামীর নাম: লক্ষন রুইদাস বাড়ির নং : n0111 বয়স : 41 লিঙ্গ : মহিলা	ফটো উপলব্ধ	384	WB/36/255/339534	নাম : মঙ্গলা রুইদাস স্বামীর নাম: ভাস্কর রুইদাস বাড়ির নং : n0103 বয়স : 55 লিঙ্গ : মহিলা	ফটো উপলব্ধ
385	FWC2182632	নাম : মমতা রুইদাস স্বামীর নাম: তাপস রুইদাস বাড়ির নং : n0102 বয়স : 40 লিঙ্গ : মহিলা	ফটো উপলব্ধ	386	FWC2182624	নাম : তাপস রুইদাস পিতার নাম: নলীন রুইদাস বাড়ির নং : n0102 বয়স : 41 লিঙ্গ : পুরুষ	ফটো উপলব্ধ	387	FWC2182608	নাম : পূর্ণিমা রুইদাস স্বামীর নাম: তপন রুইদাস বাড়ির নং : n0112 বয়স : 40 লিঙ্গ : মহিলা	ফটো উপলব্ধ
388	WB/36/255/339532	নাম : পদ্মাবতী রুইদাস স্বামীর নাম: তিনকড়ি রুইদাস বাড়ির নং : n0092 বয়স : 61 লিঙ্গ : মহিলা	ফটো উপলব্ধ	389	FWC1498443	নাম : মঞ্জু রুইদাস স্বামীর নাম: মকর রুইদাস বাড়ির নং : n0089 বয়স : 43 লিঙ্গ : মহিলা	ফটো উপলব্ধ	390	WSU1504414	নাম : মমতাজ খাতুন বেগম স্বামীর নাম: জাহির মণ্ডল বাড়ির নং : n0088 বয়স : 32 লিঙ্গ : মহিলা	ফটো উপলব্ধ

বিধানসভা নির্বাচনক্ষেত্রের নং, নাম : 257-ইন্দাস  
ভাগ নং, নাম : 1-বাজিতপুর, পোঃ-কেনেটা

391	WSU1504406	নাম : কৃষ্ণা রুইদাস স্বামীর নাম: কৃষ্ণ রুইদাস বাড়ির নং : n0088 বয়স : 35 লিঙ্গ : মহিলা	ফটো উপলব্ধ	392	WSU1504430	নাম : কৃষ্ণা রুইদাস পিতার নাম: ভাদু রুইদাস বাড়ির নং : n0088 বয়স : 37 লিঙ্গ : পুরুষ	ফটো উপলব্ধ	393	FWC1358514	নাম : জ্যোৎস্না রুইদাস স্বামীর নাম: ভাদু রুইদাস বাড়ির নং : n0088 বয়স : 55 লিঙ্গ : মহিলা	ফটো উপলব্ধ
394	WB/36/255/339117	নাম : ভাদু রুইদাস পিতার নাম: জানকী রুইদাস বাড়ির নং : n0088 বয়স : 59 লিঙ্গ : পুরুষ	ফটো উপলব্ধ	395	WB/36/255/339345	নাম : অহল্যা রুইদাস স্বামীর নাম: জানকী রুইদাস বাড়ির নং : n0088 বয়স : 92 লিঙ্গ : মহিলা	ফটো উপলব্ধ	396	FWC2449270	নাম : কল্পনা রুইদাস স্বামীর নাম: অসিত রুইদাস বাড়ির নং : n0087 বয়স : 38 লিঙ্গ : মহিলা	ফটো উপলব্ধ
397	WB/36/255/339060	নাম : অসিত রুইদাস পিতার নাম: অনাদি রুইদাস বাড়ির নং : n0087 বয়স : 50 লিঙ্গ : পুরুষ	ফটো উপলব্ধ	398	WSU1420124	নাম : বিজয়া রুইদাস স্বামীর নাম: বলরাম রুইদাস বাড়ির নং : n0086 বয়স : 33 লিঙ্গ : মহিলা	ফটো উপলব্ধ	399	FWC2182657	নাম : বলরাম রুইদাস পিতার নাম: সনাতন রুইদাস বাড়ির নং : n0086 বয়স : 40 লিঙ্গ : পুরুষ	ফটো উপলব্ধ
400	WSU1699453	নাম : কাজল রুইদাস স্বামীর নাম: নিতাই রুইদাস বাড়ির নং : n0086 বয়স : 30 লিঙ্গ : মহিলা	ফটো উপলব্ধ	401	WSU1504323	নাম : নিতাই রুইদাস পিতার নাম: সনাতন রুইদাস বাড়ির নং : n0086 বয়স : 32 লিঙ্গ : পুরুষ	ফটো উপলব্ধ	402	WB/36/255/339130	নাম : নীলাবতী রুইদাস স্বামীর নাম: অনাদি রুইদাস বাড়ির নং : n0087 বয়স : 67 লিঙ্গ : মহিলা	ফটো উপলব্ধ
403	WB/36/255/339253	নাম : অনাদি রুইদাস পিতার নাম: বাউল রুইদাস বাড়ির নং : n0087 বয়স : 71 লিঙ্গ : পুরুষ	ফটো উপলব্ধ	404	WSU1504299	নাম : প্রদীপ রুইদাস পিতার নাম: সনাতন রুইদাস বাড়ির নং : n0086 বয়স : 31 লিঙ্গ : পুরুষ	ফটো উপলব্ধ	405	WSU1253954	নাম : রুপা রুইদাস স্বামীর নাম: কৃষ্ণ ভৈরব রুইদাস বাড়ির নং : n0086 বয়স : 40 লিঙ্গ : মহিলা	ফটো উপলব্ধ
406	FWC2182640	নাম : কৃষ্ণ ভৈরব রুইদাস পিতার নাম: সনাতন রুইদাস বাড়ির নং : n0086 বয়স : 42 লিঙ্গ : পুরুষ	ফটো উপলব্ধ	407	WB/36/255/339226	নাম : সনাতন রুইদাস পিতার নাম: বাউল রুইদাস বাড়ির নং : n0086 বয়স : 75 লিঙ্গ : পুরুষ	ফটো উপলব্ধ	408	FWC1360577	নাম : শ্রীরাম রুইদাস পিতার নাম: জানকী রুইদাস বাড়ির নং : n0089 বয়স : 48 লিঙ্গ : পুরুষ	ফটো উপলব্ধ
409	FWC1360569	নাম : মনিমালা রুইদাস স্বামীর নাম: শ্রীরাম রুইদাস বাড়ির নং : n0089 বয়স : 46 লিঙ্গ : মহিলা	ফটো উপলব্ধ	410	WB/36/255/339521	নাম : স্বপন রুইদাস পিতার নাম: ললিন রুইদাস বাড়ির নং : n0090 বয়স : 54 লিঙ্গ : পুরুষ	ফটো উপলব্ধ	411	WB/36/255/339323	নাম : কাজলী রুইদাস স্বামীর নাম: স্বপন রুইদাস বাড়ির নং : n0090 বয়স : 51 লিঙ্গ : মহিলা	ফটো উপলব্ধ
412	WB/36/255/339487	নাম : হারাধন রুইদাস পিতার নাম: রেণুপদ রুইদাস বাড়ির নং : n0091 বয়স : 58 লিঙ্গ : পুরুষ	ফটো উপলব্ধ	413	WB/36/255/339349	নাম : বেলারানী রুইদাস স্বামীর নাম: হারাধন রুইদাস বাড়ির নং : n0091 বয়স : 54 লিঙ্গ : মহিলা	ফটো উপলব্ধ	414	FWC2449304	নাম : ষষ্ঠীচরণ রুইদাস পিতার নাম: হারাধন রুইদাস বাড়ির নং : n0091 বয়স : 38 লিঙ্গ : পুরুষ	ফটো উপলব্ধ
415	WSU1365352	নাম : গোষ্ঠ রুইদাস পিতার নাম: হারাধন রুইদাস বাড়ির নং : n0091 বয়স : 33 লিঙ্গ : পুরুষ	ফটো উপলব্ধ	416	WSU1699586	নাম : সরস্বতী রুইদাস স্বামীর নাম: ষষ্ঠী চরন রুইদাস বাড়ির নং : n0091 বয়স : 32 লিঙ্গ : মহিলা	ফটো উপলব্ধ	417	WSU1185297	নাম : হারাধন রুইদাস পিতার নাম: তিনকড়ি রুইদাস বাড়ির নং : n0092 বয়স : 35 লিঙ্গ : পুরুষ	ফটো উপলব্ধ
418	WSU1365337	নাম : মাধবী রুইদাস স্বামীর নাম: হারাধন রুইদাস বাড়ির নং : n0092 বয়স : 53 লিঙ্গ : মহিলা	ফটো উপলব্ধ	419	WSU1504232	নাম : দিলীপ রুইদাস পিতার নাম: তিনকড়ি রুইদাস বাড়ির নং : n0092 বয়স : 31 লিঙ্গ : পুরুষ	ফটো উপলব্ধ	420	WB/36/255/339542	নাম : গুইরাম রুইদাস পিতার নাম: ললিন রুইদাস বাড়ির নং : n0093 বয়স : 56 লিঙ্গ : পুরুষ	ফটো উপলব্ধ

বিধানসভা নির্বাচনক্ষেত্রের নং, নাম : 257-ইন্দাস  
ভাগ নং, নাম : 1-বাজিতপুর, পোঃ-কেনেটা

421	WB/36/255/339537	নাম : বৃধিরানী রুইদাস স্বামীর নাম: গুইরাম রুইদাস বাড়ির নং : n0093 বয়স : 51 লিঙ্গ : মহিলা	ফটো উপলব্ধ	422	WB/36/255/339324	নাম : লক্ষ্মীরানী রুইদাস স্বামীর নাম: নিমাই রুইদাস বাড়ির নং : n0094 বয়স : 69 লিঙ্গ : মহিলা	ফটো উপলব্ধ	423	FWC2182590	নাম : লক্ষ্মন রুইদাস পিতার নাম: নিমাই রুইদাস বাড়ির নং : n0094 বয়স : 42 লিঙ্গ : পুরুষ	ফটো উপলব্ধ
424	WSU1254069	নাম : শিব রুইদাস পিতার নাম: নিমাই রুইদাস বাড়ির নং : n0094 বয়স : 34 লিঙ্গ : পুরুষ	ফটো উপলব্ধ	425	WSU1504364	নাম : টগরী রুইদাস স্বামীর নাম: শিব রুইদাস বাড়ির নং : n0094 বয়স : 31 লিঙ্গ : মহিলা	ফটো উপলব্ধ	426	WSU1699446	নাম : গৌতম রুইদাস পিতার নাম: গোপাল রুইদাস বাড়ির নং : n0098 বয়স : 33 লিঙ্গ : পুরুষ	ফটো উপলব্ধ
427	FWC2449213	নাম : শ্রীকান্ত রুইদাস পিতার নাম: ভাদু রুইদাস বাড়ির নং : n0098 বয়স : 41 লিঙ্গ : পুরুষ	ফটো উপলব্ধ	428	WSU1699461	নাম : প্রতিমা রুইদাস স্বামীর নাম: শ্রীকান্ত রুইদাস বাড়ির নং : n0098 বয়স : 33 লিঙ্গ : মহিলা	ফটো উপলব্ধ	429	WSU1365287	নাম : শ্যামলী রুইদাস স্বামীর নাম: রাম রুইদাস বাড়ির নং : n0098 বয়স : 34 লিঙ্গ : মহিলা	ফটো উপলব্ধ
430	WSU1253988	নাম : কার্তিক রুইদাস পিতার নাম: দুলাল রুইদাস বাড়ির নং : n0099 বয়স : 35 লিঙ্গ : পুরুষ	ফটো উপলব্ধ	431	WSU1365329	নাম : কবিতা রুইদাস স্বামীর নাম: কার্তিক রুইদাস বাড়ির নং : n0099 বয়স : 33 লিঙ্গ : মহিলা	ফটো উপলব্ধ	432	WSU1420082	নাম : সরস্বতী রুইদাস স্বামীর নাম: জয়দেব রুইদাস বাড়ির নং : n0100 বয়স : 34 লিঙ্গ : মহিলা	ফটো উপলব্ধ
433	WB/36/255/339314	নাম : তারাপদ রুইদাস পিতার নাম: রেনুপদ রুইদাস বাড়ির নং : n0101 বয়স : 50 লিঙ্গ : পুরুষ	ফটো উপলব্ধ	434	WSU0474767	নাম : জবা রুইদাস স্বামীর নাম: তারাপদ রুইদাস বাড়ির নং : n0101 বয়স : 41 লিঙ্গ : মহিলা	ফটো উপলব্ধ	435	WB/36/255/339321	নাম : ছবিরানী রুইদাস স্বামীর নাম: শংকর রুইদাস বাড়ির নং : n0095 বয়স : 65 লিঙ্গ : মহিলা	ফটো উপলব্ধ
436	WSU0474858	নাম : জয়দেব রুইদাস পিতার নাম: শংকর রুইদাস বাড়ির নং : n0095 বয়স : 36 লিঙ্গ : পুরুষ	ফটো উপলব্ধ	437	FWC1966134	নাম : চন্দনা রুইদাস স্বামীর নাম: শ্রীমন্ত রুইদাস বাড়ির নং : n0095 বয়স : 47 লিঙ্গ : মহিলা	ফটো উপলব্ধ	438	FWC1360528	নাম : বাসুদেব রুইদাস পিতার নাম: শঙ্কর রুইদাস বাড়ির নং : n0095 বয়স : 46 লিঙ্গ : পুরুষ	ফটো উপলব্ধ
439	FWC2182665	নাম : সুমিত্রা রুইদাস স্বামীর নাম: বাসুদেব রুইদাস বাড়ির নং : n0095 বয়স : 41 লিঙ্গ : মহিলা	ফটো উপলব্ধ	440	WB/36/255/339163	নাম : ভারতী রুইদাস স্বামীর নাম: মেথর রুইদাস বাড়ির নং : n0096 বয়স : 63 লিঙ্গ : মহিলা	ফটো উপলব্ধ	441	FWC2182673	নাম : প্রভাত কুমার রুইদাস পিতার নাম: মেথর রুইদাস বাড়ির নং : n0096 বয়স : 44 লিঙ্গ : পুরুষ	ফটো উপলব্ধ
442	FWC2413003	নাম : প্রনব কুমার রুইদাস পিতার নাম: মেথর রুইদাস বাড়ির নং : 264 বয়স : 39 লিঙ্গ : পুরুষ	ফটো উপলব্ধ	443	WSU1365378	নাম : টগরী রুইদাস স্বামীর নাম: প্রনব কুমার রুইদাস বাড়ির নং : 264 বয়স : 36 লিঙ্গ : মহিলা	ফটো উপলব্ধ	444	WSU1504133	নাম : সরস্বতী রুইদাস স্বামীর নাম: শঙ্কর রুইদাস বাড়ির নং : n0096 বয়স : 31 লিঙ্গ : মহিলা	ফটো উপলব্ধ
445	WB/36/255/339422	নাম : কৃষ্ণপদ রুইদাস পিতার নাম: লব রুইদাস বাড়ির নং : n0097 বয়স : 63 লিঙ্গ : পুরুষ	ফটো উপলব্ধ	446	WB/36/255/339555	নাম : সন্দ্যা রুইদাস স্বামীর নাম: কৃষ্ণপদ রুইদাস বাড়ির নং : n0097 বয়স : 59 লিঙ্গ : মহিলা	ফটো উপলব্ধ	447	WSU1606151	নাম : সুশান্ত রুইদাস পিতার নাম: কৃষ্ণপদ রুইদাস বাড়ির নং : n0097 বয়স : 31 লিঙ্গ : পুরুষ	ফটো উপলব্ধ
448	WSU1606169	নাম : শান্ত রুইদাস পিতার নাম: কৃষ্ণপদ রুইদাস বাড়ির নং : n0097 বয়স : 30 লিঙ্গ : পুরুষ	ফটো উপলব্ধ	449	WSU1699487	নাম : কমলা রুইদাস স্বামীর নাম: শান্ত রুইদাস বাড়ির নং : n0097 বয়স : 29 লিঙ্গ : মহিলা	ফটো উপলব্ধ	450	WSU1699495	নাম : প্রশান্ত রুইদাস পিতার নাম: কৃষ্ণপদ রুইদাস বাড়ির নং : n0097 বয়স : 29 লিঙ্গ : পুরুষ	ফটো উপলব্ধ

বিধানসভা নির্বাচনক্ষেত্রের নং, নাম : 257-ইন্দাস  
ভাগ নং, নাম : 1-বাজিতপুর, পোঃ-কেনেটা

451	FWC2449205	নাম : রামপদ রুইদাস পিতার নাম: গোপাল রুইদাস বাড়ির নং : n0098 বয়স : 41 লিঙ্গ : পুরুষ	ফটো উপলব্ধ	452	WSU1254077	নাম : মাধব রুইদাস পিতার নাম: গোপাল রুইদাস বাড়ির নং : n0098 বয়স : 38 লিঙ্গ : পুরুষ	ফটো উপলব্ধ	453	WSU1779552	নাম : বুমা রুইদাস স্বামীর নাম: কার্তিক রুইদাস বাড়ির নং : n0100 বয়স : 35 লিঙ্গ : মহিলা	ফটো উপলব্ধ
454	WSU1365360	নাম : গনেশ রুইদাস পিতার নাম: রবি রুইদাস বাড়ির নং : n0100 বয়স : 38 লিঙ্গ : পুরুষ	ফটো উপলব্ধ	455	FWC2449262	নাম : ফে.লাপদ রুইদাস পিতার নাম: রেনপদ রুইদাস বাড়ির নং : n0101 বয়স : 40 লিঙ্গ : পুরুষ	ফটো উপলব্ধ	456	WB/36/255/339155	নাম : গীতারানী রানা স্বামীর নাম: রাখরি রানা বাড়ির নং : n0002 বয়স : 81 লিঙ্গ : মহিলা	ফটো উপলব্ধ
457	WSU2153716	নাম : প্রনবেশ রায় পিতার নাম: ছিদাম রায় বাড়ির নং : N0125 বয়স : 31 লিঙ্গ : পুরুষ	ফটো উপলব্ধ	458	FWC2183200	নাম : পরিমল সরকার পিতার নাম: পাশান সরকার বাড়ির নং : n0106 বয়স : 39 লিঙ্গ : পুরুষ	ফটো উপলব্ধ	459	WSU1253962	নাম : নির্মল সরকার পিতার নাম: পাশান সরকার বাড়ির নং : n0106 বয়স : 34 লিঙ্গ : পুরুষ	ফটো উপলব্ধ
460	WB/36/255/339452	নাম : গোপাল চন্দ্র সরকার পিতার নাম: ভক্তরাম সরকার বাড়ির নং : n0107 বয়স : 62 লিঙ্গ : পুরুষ	ফটো উপলব্ধ	461	WSU1185289	নাম : কাজল সরকার স্বামীর নাম: বাসুদেব সরকার বাড়ির নং : n0113 বয়স : 37 লিঙ্গ : মহিলা	ফটো উপলব্ধ	462	WSU1445345	নাম : চম্পা সরকার স্বামীর নাম: বিপ্লব সরকার বাড়ির নং : n0234 বয়স : 32 লিঙ্গ : মহিলা	ফটো উপলব্ধ
463	FWC2298297	নাম : বাসুদেব সরকার পিতার নাম: দীনেশ চন্দ্র সরকার বাড়ির নং : n0113 বয়স : 48 লিঙ্গ : পুরুষ	ফটো উপলব্ধ	464	WSU1420025	নাম : রবি মিত্রী স্বামীর নাম: বিজয় মিত্রী বাড়ির নং : n0107 বয়স : 62 লিঙ্গ : মহিলা	ফটো উপলব্ধ	465	YYS1310309	নাম : বুমা সরকার স্বামীর নাম: পরিমল সরকার বাড়ির নং : এন0106 বয়স : 34 লিঙ্গ : মহিলা	ফটো উপলব্ধ
466	WSU1931104	নাম : রিয়া সরকার পিতার নাম: গোপাল চন্দ্র সরকার বাড়ির নং : N0107 বয়স : 26 লিঙ্গ : মহিলা	ফটো উপলব্ধ	467	WB/36/255/339437	নাম : কানন বালা সরকার স্বামীর নাম: গোপাল চন্দ্র সরকার বাড়ির নং : n0107 বয়স : 58 লিঙ্গ : মহিলা	ফটো উপলব্ধ	468	RVD1841790	নাম : বুলি সরকার স্বামীর নাম: শতদল সরকার বাড়ির নং : এন0136 বয়স : 27 লিঙ্গ : মহিলা	ফটো উপলব্ধ
469	WSU2152718	নাম : জয়নাল সা পিতার নাম: আয়নাল সা বাড়ির নং : N0151 বয়স : 24 লিঙ্গ : পুরুষ	ফটো উপলব্ধ	470	WSU1606136	নাম : সেখ আজিম পিতার নাম: সেখ আবু কাশেম বাড়ির নং : n0084 বয়স : 30 লিঙ্গ : পুরুষ	ফটো উপলব্ধ	471	WSU1185305	নাম : চম্পা বিবি স্বামীর নাম: রাজেশ সেখ বাড়ির নং : n0084 বয়স : 35 লিঙ্গ : মহিলা	ফটো উপলব্ধ
472	FWC1966175	নাম : রাজেশ সেখ পিতার নাম: আবু কাশেম সেখ বাড়ির নং : n0084 বয়স : 43 লিঙ্গ : পুরুষ	ফটো উপলব্ধ	473	FWC1358969	নাম : রসিদাবিবি সেখ স্বামীর নাম: আবুকাশেম সেখ বাড়ির নং : n0084 বয়স : 64 লিঙ্গ : মহিলা	ফটো উপলব্ধ	474	WSU1185339	নাম : রাজা সেখ পিতার নাম: মনসুর সেখ বাড়ির নং : n0083 বয়স : 35 লিঙ্গ : পুরুষ	ফটো উপলব্ধ
475	FWC2182723	নাম : জহিরউদ্দিন সেখ পিতার নাম: আব্দুল মাবুদ সেখ বাড়ির নং : n0081 বয়স : 44 লিঙ্গ : পুরুষ	ফটো উপলব্ধ	476	WSU1185230	নাম : নাজমা বিবি মন্ডল স্বামীর নাম: জাকির হোসেন সেখ বাড়ির নং : n0081 বয়স : 38 লিঙ্গ : মহিলা	ফটো উপলব্ধ	477	FWC1358134	নাম : নছুবাবিবি সেখ স্বামীর নাম: আমির হোসেন সেখ বাড়ির নং : n0079 বয়স : 45 লিঙ্গ : মহিলা	ফটো উপলব্ধ
478	WSU0475319	নাম : তহিদ সেখ পিতার নাম: মহিদ সেখ বাড়ির নং : n0080 বয়স : 40 লিঙ্গ : পুরুষ	ফটো উপলব্ধ	479	WSU1504216	নাম : ইমতাজ খাতুন স্বামীর নাম: তহিদ বাড়ির নং : n0080 বয়স : 31 লিঙ্গ : মহিলা	ফটো উপলব্ধ	480	WB/36/255/339408	নাম : নাসেরআলি সেখ পিতার নাম: আব্দুলগেনী সেখ বাড়ির নং : n0072 বয়স : 73 লিঙ্গ : পুরুষ	ফটো উপলব্ধ

481	WB/36/255/339383	ফটো উপলব্ধ	482	WB/36/255/339443	ফটো উপলব্ধ	483	WB/36/255/339463	ফটো উপলব্ধ
নাম : জাহানারাবিবি সেখ স্বামীর নাম: নাসের আলি সেখ বাড়ির নং : n0072 বয়স : 65 লিঙ্গ : মহিলা			নাম : হেলিমা সেখ স্বামীর নাম: মুক্তার আলি সেখ বাড়ির নং : n0079 বয়স : 90 লিঙ্গ : মহিলা			নাম : আমিরহোসেন সেখ পিতার নাম: মুক্তার আলি সেখ বাড়ির নং : n0079 বয়স : 52 লিঙ্গ : পুরুষ		
484	FWC2182764	ফটো উপলব্ধ	485	WSU1185321	ফটো উপলব্ধ	486	FWC2412385	ফটো উপলব্ধ
নাম : রমজান সেখ পিতার নাম: মনসুর সেখ বাড়ির নং : n0083 বয়স : 41 লিঙ্গ : পুরুষ			নাম : সালেহার বিবি স্বামীর নাম: রমজান সেখ বাড়ির নং : n0083 বয়স : 39 লিঙ্গ : মহিলা			নাম : রিয়াজুল হক সেখ পিতার নাম: নাসের আলি সেখ বাড়ির নং : n0072 বয়স : 39 লিঙ্গ : পুরুষ		
487	WB/36/255/339412	ফটো উপলব্ধ	488	FWC1360353	ফটো উপলব্ধ	489	WSU1420132	ফটো উপলব্ধ
নাম : জাকিরহোসেন সেখ পিতার নাম: মুক্তার সেখ বাড়ির নং : n0076 বয়স : 56 লিঙ্গ : পুরুষ			নাম : হাসিনাবিবি সেখ স্বামীর নাম: জাকির হোসেন সেখ বাড়ির নং : n0076 বয়স : 51 লিঙ্গ : মহিলা			নাম : মনিহার বেগম স্বামীর নাম: জানে আলম বাড়ির নং : n0062 বয়স : 36 লিঙ্গ : মহিলা		
490	WSU1504380	ফটো উপলব্ধ	491	WB/36/255/339519	ফটো উপলব্ধ	492	WB/36/255/339103	ফটো উপলব্ধ
নাম : আসলেমা খাতুন বেগম স্বামীর নাম: মনসুর আলম সেখ বাড়ির নং : n0062 বয়স : 31 লিঙ্গ : মহিলা			নাম : জালালউদ্দিন সেখ পিতার নাম: আব্দুলমাল্লান সেখ বাড়ির নং : n0053 বয়স : 70 লিঙ্গ : পুরুষ			নাম : রকিয়াবিবি সেখ স্বামীর নাম: জালালউদ্দিন সেখ বাড়ির নং : n0053 বয়স : 66 লিঙ্গ : মহিলা		
493	WSU1254036	ফটো উপলব্ধ	494	WSU1504224	ফটো উপলব্ধ	495	WB/36/255/339576	ফটো উপলব্ধ
নাম : আব্বাস উদ্দিন সেখ পিতার নাম: জালালউদ্দিন সেখ বাড়ির নং : n0053 বয়স : 34 লিঙ্গ : পুরুষ			নাম : নঈমউদ্দিন পিতার নাম: জালালউদ্দিন বাড়ির নং : n0053 বয়স : 31 লিঙ্গ : পুরুষ			নাম : নজিরআলি সেখ পিতার নাম: নকির সেখ বাড়ির নং : n0054 বয়স : 73 লিঙ্গ : পুরুষ		
496	WSU0475020	ফটো উপলব্ধ	497	FWC1359975	ফটো উপলব্ধ	498	WSU1504422	ফটো উপলব্ধ
নাম : ডলি বেগম পিতার নাম: নাজির আলি সেখ বাড়ির নং : n0054 বয়স : 42 লিঙ্গ : মহিলা			নাম : নাজেরা বিবি সেখ স্বামীর নাম: সফিউদ্দিন সেখ বাড়ির নং : n0055 বয়স : 47 লিঙ্গ : মহিলা			নাম : সবজান পিতার নাম: মনসুর বাড়ির নং : n0056 বয়স : 31 লিঙ্গ : পুরুষ		
499	WB/36/255/339086	ফটো উপলব্ধ	500	WSU1699560	ফটো উপলব্ধ	501	WB/36/255/339401	ফটো উপলব্ধ
নাম : মীরা মল্লিক স্বামীর নাম: ভানু মল্লিক বাড়ির নং : n0008 বয়স : 54 লিঙ্গ : মহিলা			নাম : মিঠুন মল্লিক পিতার নাম: ভানু মল্লিক বাড়ির নং : n0008 বয়স : 32 লিঙ্গ : পুরুষ			নাম : রসিদা বিবি সেখ স্বামীর নাম: মনসুর আলি সেখ বাড়ির নং : n0008 বয়স : 60 লিঙ্গ : মহিলা		
502	WSU0475095	ফটো উপলব্ধ	503	FWC1360254	ফটো উপলব্ধ	504	FWC1357938	ফটো উপলব্ধ
নাম : ইমামুল হক সেখ পিতার নাম: নাসের আলি সেখ বাড়ির নং : n0072 বয়স : 38 লিঙ্গ : পুরুষ			নাম : জানেআলম সেখ পিতার নাম: আব্দুলগেনি সেখ বাড়ির নং : n0062 বয়স : 46 লিঙ্গ : পুরুষ			নাম : সমসেরআলম সেখ পিতার নাম: আব্দুলগেনি সেখ বাড়ির নং : n0062 বয়স : 49 লিঙ্গ : পুরুষ		
505	FWC1359249	ফটো উপলব্ধ	506	WB/36/255/339552	ফটো উপলব্ধ	507	WB/36/255/339027	ফটো উপলব্ধ
নাম : হামিদা বিবি সেখ স্বামীর নাম: গিয়াসউদ্দিন সেখ বাড়ির নং : n0057 বয়স : 47 লিঙ্গ : মহিলা			নাম : গিয়াসউদ্দিন সেখ পিতার নাম: আব্দুলমাল্লান সেখ বাড়ির নং : n0057 বয়স : 54 লিঙ্গ : পুরুষ			নাম : সফিউদ্দিন সেখ পিতার নাম: আব্দুলমাল্লান সেখ বাড়ির নং : n0055 বয়স : 56 লিঙ্গ : পুরুষ		
508	WSU1185313	ফটো উপলব্ধ	509	NFN2211985	ফটো উপলব্ধ	510	WSU1606177	ফটো উপলব্ধ
নাম : রাজু সেখ পিতার নাম: নাজির আলি সেখ বাড়ির নং : n0054 বয়স : 39 লিঙ্গ : পুরুষ			নাম : আশা খাতুন স্বামীর নাম: সেখ মিরাজুদ্দিন বাড়ির নং : এন013 বয়স : 27 লিঙ্গ : মহিলা			নাম : সহিলা বিবি স্বামীর নাম: সেখ সিরাজুদ্দিন বাড়ির নং : n0053 বয়স : 31 লিঙ্গ : মহিলা		

বিধানসভা নির্বাচনক্ষেত্রের নং, নাম : 257-ইন্দাস  
ভাগ নং, নাম : 1-বাজিতপুর, পোঃ-কেনেটা

511	FWC1497825	নাম : সিরাজ উদ্দিন সেখ পিতার নাম: জালাল উদ্দিন সেখ বাড়ির নং : n0053 বয়স : 44 লিঙ্গ : পুরুষ	ফটো উপলব্ধ	512	FWC2298263	নাম : সাহাবউদ্দিন সেখ পিতার নাম: জালালউদ্দিন সেখ বাড়ির নং : n0053 বয়স : 40 লিঙ্গ : পুরুষ	ফটো উপলব্ধ	513	WSU0475004	নাম : তনুজা বিবি স্বামীর নাম: লালু সেখ বাড়ির নং : n0079 বয়স : 39 লিঙ্গ : মহিলা	ফটো উপলব্ধ
514	WSU2427631	নাম : সেখ মহব্বত পিতার নাম: সেখ আমির হোসেন বাড়ির নং : এন0079 বয়স : 20 লিঙ্গ : পুরুষ	ফটো উপলব্ধ	515	WB/36/255/339251	নাম : রাজিয়াবিবি সেখ স্বামীর নাম: আব্দুলমাবুদ সেখ বাড়ির নং : n0081 বয়স : 68 লিঙ্গ : মহিলা	ফটো উপলব্ধ	516	WSU1606193	নাম : সেখ সাবিরউদ্দিন পিতার নাম: সেখ আব্দুল মাবুদ বাড়ির নং : n0081 বয়স : 30 লিঙ্গ : পুরুষ	ফটো উপলব্ধ
517	WB/36/255/339456	নাম : ইমামহোসেন সেখ পিতার নাম: মুক্তার আলি সেখ বাড়ির নং : n0082 বয়স : 58 লিঙ্গ : পুরুষ	ফটো উপলব্ধ	518	FWC1499698	নাম : রেহানাবিবি সেখ স্বামীর নাম: ইমাম হোসেন সেখ বাড়ির নং : n0082 বয়স : 49 লিঙ্গ : মহিলা	ফটো উপলব্ধ	519	WB/36/255/339465	নাম : মনসুরআলি সেখ পিতার নাম: মুক্তার আলি সেখ বাড়ির নং : n0083 বয়স : 65 লিঙ্গ : পুরুষ	ফটো উপলব্ধ
520	WSU1779503	নাম : সালমাজাহান খাতুন স্বামীর নাম: রাজা সেখ বাড়ির নং : n0083 বয়স : 28 লিঙ্গ : মহিলা	ফটো উপলব্ধ	521	WSU1779511	নাম : মিসবা উদ্দিন সেখ পিতার নাম: আলাউদ্দিন সেখ বাড়ির নং : n0056 বয়স : 30 লিঙ্গ : পুরুষ	ফটো উপলব্ধ	522	WSU1836923	নাম : সেখ জসীমউদ্দিন পিতার নাম: সেখ আলাউদ্দিন বাড়ির নং : n0056 বয়স : 27 লিঙ্গ : পুরুষ	ফটো উপলব্ধ
523	WSU2242261	নাম : রানী খাতুন স্বামীর নাম: সেখ রিয়াজুল হক বাড়ির নং : এন0072 বয়স : 25 লিঙ্গ : মহিলা	ফটো উপলব্ধ	524	WSU2153138	নাম : সাইফুল সেখ পিতার নাম: ধীরাজ সেখ বাড়ির নং : N0150 বয়স : 24 লিঙ্গ : পুরুষ	ফটো উপলব্ধ	525	WSU2241966	নাম : সেখ রেজাউল পিতার নাম: সেখ জাকির হোসেন বাড়ির নং : এন0076 বয়স : 23 লিঙ্গ : পুরুষ	ফটো উপলব্ধ
526	WSU2241917	নাম : সেরিনা খাতুন পিতার নাম: সেখ গিয়াস উদ্দিন বাড়ির নং : এন0057 বয়স : 23 লিঙ্গ : মহিলা	ফটো উপলব্ধ	527	WSU1496058	নাম : জাহেদা খাতুন স্বামীর নাম: স্ক মিসবাউদ্দিন বাড়ির নং : N0056 বয়স : 31 লিঙ্গ : মহিলা	ফটো উপলব্ধ	528	WSU2063097	নাম : ভানু মল্লিক পিতার নাম: অনিল মল্লিক বাড়ির নং : n0008 বয়স : 50 লিঙ্গ : পুরুষ	ফটো উপলব্ধ
529	WSU2063048	নাম : হাসানাআরা সেখ স্বামীর নাম: আলাউদ্দিন সেখ বাড়ির নং : n0056 বয়স : 55 লিঙ্গ : মহিলা	ফটো উপলব্ধ	530	WSU2383925	নাম : সেখ হাফিজুল পিতার নাম: সেখ ইমামহোসেন বাড়ির নং : 000 বয়স : 21 লিঙ্গ : পুরুষ	ফটো উপলব্ধ	531	FWC2298271	নাম : রোজিনা বেগম স্বামীর নাম: মনোয়ার হাজারী বাড়ির নং : n0053 বয়স : 39 লিঙ্গ : মহিলা	ফটো উপলব্ধ
532	WSU2276483	নাম : রাজিয়া খাতুন স্বামীর নাম: সেখ সাবজান বাড়ির নং : এন005 বয়স : 23 লিঙ্গ : মহিলা	ফটো উপলব্ধ	533	WSU2266666	নাম : আব্বাসেম সেখ পিতার নাম: আব্বল হোসেন সেখ বাড়ির নং : n0084 বয়স : 65 লিঙ্গ : পুরুষ	ফটো উপলব্ধ	534	WSU1504638	নাম : রাজা পিতার নাম: রফিয়া বিবি বাড়ির নং : এন0165 বয়স : 31 লিঙ্গ : পুরুষ	ফটো উপলব্ধ
535	WSU1836915	নাম : আলমিনা খাতুন সেখ পিতার নাম: সেখ জালাল উদ্দিন বাড়ির নং : n0053 বয়স : 29 লিঙ্গ : মহিলা	ফটো উপলব্ধ	536	WB/36/255/339442	নাম : লুৎফাবিবি সেখ স্বামীর নাম: মহিদ সেখ বাড়ির নং : n0080 বয়স : 60 লিঙ্গ : মহিলা	ফটো উপলব্ধ	537	WSU1185248	নাম : সাহেব সেখ পিতার নাম: মহিদ সেখ বাড়ির নং : n0080 বয়স : 36 লিঙ্গ : পুরুষ	ফটো উপলব্ধ
538	WB/36/255/339526	নাম : জাকির হোসেন সেখ পিতার নাম: আব্দুল মামুদ সেখ বাড়ির নং : n0081 বয়স : 47 লিঙ্গ : পুরুষ	ফটো উপলব্ধ	539	WSU1930957	নাম : সেখ রিয়াজউদ্দিন পিতার নাম: সাফিউদ্দিন সেখ বাড়ির নং : N0055 বয়স : 26 লিঙ্গ : পুরুষ	ফটো উপলব্ধ	540	WSU1836725	নাম : গৌরব মল্লিক পিতার নাম: ভানু মল্লিক বাড়ির নং : N0008 বয়স : 27 লিঙ্গ : পুরুষ	ফটো উপলব্ধ

541 নাম : সলেমা বেগম স্বামীর নাম: সেখ জসিমুদ্দীন বাড়ির নং : N0056 বয়স : 24 লিঙ্গ : মহিলা	WSU2153252 ফটো উপলব্ধ	542 নাম : আমিনা বেগম স্বামীর নাম: জামিউল হাজারী বাড়ির নং : N0078 বয়স : 29 লিঙ্গ : মহিলা	WSU2153989 ফটো উপলব্ধ	543 নাম : মনোয়ার হাজারি পিতার নাম: হাইহাজারী হাজারি বাড়ির নং : n0074 বয়স : 51 লিঙ্গ : পুরুষ	WB/36/255/339517 ফটো উপলব্ধ
544 নাম : জয়নাল হাজারি পিতার নাম: মোসলেম হাজারি বাড়ির নং : n0078 বয়স : 74 লিঙ্গ : পুরুষ	WB/36/255/339363 ফটো উপলব্ধ	545 নাম : সবুরাবিবি হাজারি স্বামীর নাম: জয়নাল হাজারি বাড়ির নং : n0078 বয়স : 68 লিঙ্গ : মহিলা	WB/36/255/339289 ফটো উপলব্ধ	546 নাম : রফিকুল হাজারী পিতার নাম: জয়নাল হাজারী বাড়ির নং : n0078 বয়স : 46 লিঙ্গ : পুরুষ	FWC1358647 ফটো উপলব্ধ
547 নাম : সফিকুল হাজারী পিতার নাম: জয়নাল হাজারী বাড়ির নং : n0078 বয়স : 39 লিঙ্গ : পুরুষ	FWC2449254 ফটো উপলব্ধ	548 নাম : হাবিবা বিবি স্বামীর নাম: সফিকুল হাজারী বাড়ির নং : n0078 বয়স : 34 লিঙ্গ : মহিলা	WSU1365279 ফটো উপলব্ধ	549 নাম : সেরিনা বিবি স্বামীর নাম: রফিকুল বিবি বাড়ির নং : n0078 বয়স : 43 লিঙ্গ : মহিলা	WSU0475350 ফটো উপলব্ধ
550 নাম : জামিউল হাজারী পিতার নাম: জয়নাল হাজারী বাড়ির নং : n0078 বয়স : 36 লিঙ্গ : পুরুষ	FWC2449247 ফটো উপলব্ধ	551 নাম : নাজেরা খাতুন(বেগম) স্বামীর নাম: মনিরুল হাজারী বাড়ির নং : n0085 বয়স : 33 লিঙ্গ : মহিলা	WSU1699610 ফটো উপলব্ধ	552 নাম : সানিরুল হাজারী পিতার নাম: আনোয়ার হাজারী বাড়ির নং : n0085 বয়স : 29 লিঙ্গ : পুরুষ	WSU1779529 ফটো উপলব্ধ
553 নাম : মনিরুল হাজারী পিতার নাম: আনোয়ার হাজারী বাড়ির নং : n0085 বয়স : 33 লিঙ্গ : পুরুষ	WSU1420066 ফটো উপলব্ধ	554 নাম : শাকিলা বেগম স্বামীর নাম: সানিরুল হাজারী বাড়ির নং : n0085 বয়স : 33 লিঙ্গ : মহিলা	WSU1779669 ফটো উপলব্ধ	555 নাম : আতারুল হাজারী পিতার নাম: আনোয়ার হাজারী বাড়ির নং : N0085 বয়স : 26 লিঙ্গ : পুরুষ	WSU1930890 ফটো উপলব্ধ
556 নাম : আনোয়ার হাজারী পিতার নাম: আব্দুলহাই হাজারী বাড়ির নং : n0085 বয়স : 59 লিঙ্গ : পুরুষ	FWC1357920 ফটো উপলব্ধ	557 নাম : ওজিবা বিবি স্বামীর নাম: আনোয়ার হাজারী বাড়ির নং : n0085 বয়স : 54 লিঙ্গ : মহিলা	WSU2332286 ফটো উপলব্ধ	558 নাম : নাসিমা খাতুন পিতার নাম: সিরাজুল মল্লিক বাড়ির নং : এন0066 বয়স : 27 লিঙ্গ : মহিলা	WSU2275345 ফটো উপলব্ধ
559 নাম : সুলেখারাবী মাইতি মাঝি স্বামীর নাম: দেবা মাঝি বাড়ির নং : এন0409 বয়স : 24 লিঙ্গ : মহিলা	WSU2417707 ফটো উপলব্ধ	560 নাম : বুলটি রুইদাস স্বামীর নাম: বাপন রুইদাস বাড়ির নং : এন0093 বয়স : 19 লিঙ্গ : মহিলা	WSU2463206 ফটো উপলব্ধ	561 নাম : রিম্পা খাতুন স্বামীর নাম: সে খ রিয়া জ উদ্দিন বাড়ির নং : এন0055 বয়স : 20 লিঙ্গ : মহিলা	WSU2463214 ফটো উপলব্ধ
562 নাম : যশোদা পণ্ডিত পিতার নাম: কার্তিক চন্দ্র পণ্ডিত বাড়ির নং : এন0016 বয়স : 19 লিঙ্গ : মহিলা	WSU2463222 ফটো উপলব্ধ	563 নাম : সেরিনা খাতুন স্বামীর নাম: সে খ আজিম বাড়ির নং : এন0084 বয়স : 19 লিঙ্গ : মহিলা	WSU2463230 ফটো উপলব্ধ	564 নাম : সাহিন হোসেন সেখ পিতার নাম: জাকির হোসেন সেখ বাড়ির নং : এন0081 বয়স : 19 লিঙ্গ : পুরুষ	WSU2469062 ফটো উপলব্ধ
565 নাম : সাহিদা খাতুন স্বামীর নাম: সহেল মন্ডল বাড়ির নং : এন0077 বয়স : 21 লিঙ্গ : মহিলা	WSU2464790 ফটো উপলব্ধ	566 নাম : জিৎ মাঝি পিতার নাম: বিকাশ মাঝি বাড়ির নং : এন0035 বয়স : 19 লিঙ্গ : পুরুষ	WSU2465201 ফটো উপলব্ধ	567 নাম : রিয়াজ মন্ডল পিতার নাম: সিরাজুল মন্ডল বাড়ির নং : এন0058 বয়স : 19 লিঙ্গ : পুরুষ	WSU2465243 ফটো উপলব্ধ
568 নাম : সন্তু মাঝি পিতার নাম: বাবলু মাঝি বাড়ির নং : এন0021 বয়স : 23 লিঙ্গ : পুরুষ	WSU2465284 ফটো উপলব্ধ	569 নাম : মিরাজ মন্ডল পিতার নাম: সাহাজান মন্ডল বাড়ির নং : এন0059 বয়স : 19 লিঙ্গ : পুরুষ	WSU2465623 ফটো উপলব্ধ	570 নাম : সমীর রুইদাস মায়ের নাম: মঞ্জু রুইদাস বাড়ির নং : এন0089 বয়স : 20 লিঙ্গ : পুরুষ	WSU2467538 ফটো উপলব্ধ

বিধানসভা নির্বাচনক্ষেত্রের নং, নাম : 257-ইন্দাস  
ভাগ নং, নাম : 1-বাজিতপুর, পোঃ-কেনেটা

<p>571 WWSU2467553</p> <p>নাম : অমর রুইদাস পিতার নাম: তাপস রুইদাস বাড়ির নং : এন0102 বয়স : 19 লিঙ্গ : পুরুষ</p> <p>ফটো উপলব্ধ</p>	<p>572 NRZ2487775</p> <p>নাম : বৃষ্টি খাতুন পিতার নাম: দুইদ নবী মঞ্জিল বাড়ির নং : এন026 বয়স : 20 লিঙ্গ : মহিলা</p> <p>ফটো উপলব্ধ</p>	<p>573 WWSU2506681</p> <p>নাম : শীতল রুইদাস পিতার নাম: রাম রুইদাস বাড়ির নং : এন0098 বয়স : 19 লিঙ্গ : পুরুষ</p> <p>ফটো উপলব্ধ</p>
<p>574 WWSU2506699</p> <p>নাম : বিজয় রুইদাস পিতার নাম: শ্রীরাম রুইদাস বাড়ির নং : এন0089 বয়স : 19 লিঙ্গ : পুরুষ</p> <p>ফটো উপলব্ধ</p>	<p>575 WWSU2506707</p> <p>নাম : মনীষা রুইদাস পিতার নাম: লক্ষ্মণ রুইদাস বাড়ির নং : এন0094 বয়স : 19 লিঙ্গ : মহিলা</p> <p>ফটো উপলব্ধ</p>	<p>576 WWSU2506764</p> <p>নাম : রাজ মন্ডল পিতার নাম: রমজান মন্ডল বাড়ির নং : এন006 বয়স : 19 লিঙ্গ : পুরুষ</p> <p>ফটো উপলব্ধ</p>

বিধানসভা নির্বাচনক্ষেত্রের নং, নাম : 257-ইন্দাস  
ভাগ নং, নাম : 2-বাস্গালচক, পোঃ-কেনেটা

577 নাম : সীমা খাতুন স্বামীর নাম : নূরুদ্দিন খান বাড়ির নং : এন0226 বয়স : 25 লিঙ্গ : মহিলা	YAJ2086924 ফটো উপলব্ধ	578 নাম : আমিনা বেগম স্বামীর নাম : রাজা সেখ বাড়ির নং : এন000 বয়স : 35 লিঙ্গ : মহিলা	WSU1606359 ফটো উপলব্ধ	579 নাম : লালমতি বিবি স্বামীর নাম : আব্দুল সুকুর সেখ বাড়ির নং : n0228 বয়স : 34 লিঙ্গ : মহিলা	WSU1254127 ফটো উপলব্ধ
580 নাম : তনজিলা খাতুন স্বামীর নাম : আয়নাল সা বাড়ির নং : N0151 বয়স : 28 লিঙ্গ : মহিলা	WSU1905892 ফটো উপলব্ধ	581 নাম : দীপু মাঝি স্বামীর নাম : হারধন মাঝি বাড়ির নং : n0239 বয়স : 38 লিঙ্গ : মহিলা	WSU1482470 ফটো উপলব্ধ	582 নাম : দিবাকর মাঝি মায়ের নাম : দীপু মাঝি বাড়ির নং : বাস্গালচক বয়স : 22 লিঙ্গ : পুরুষ	WSU2449510 ফটো উপলব্ধ
583 নাম : নূরজাহান বেগম খাঁ স্বামীর নাম : আবুতাহের আলি খাঁ বাড়ির নং : n0226 বয়স : 48 লিঙ্গ : মহিলা	FWC2182780 ফটো উপলব্ধ	584 নাম : আবুতাহের আলি খাঁ পিতার নাম : মাহিদ আলি খাঁ বাড়ির নং : n0226 বয়স : 53 লিঙ্গ : পুরুষ	FWC2182772 ফটো উপলব্ধ	585 নাম : গিয়াসউদ্দিন খাঁ পিতার নাম : আবুতাহের আলি বাড়ির নং : এন0226 বয়স : 21 লিঙ্গ : পুরুষ	WSU2363398 ফটো উপলব্ধ
586 নাম : নাসিরুদ্দিন খান পিতার নাম : আবুতাহের আলি খান বাড়ির নং : n0226 বয়স : 28 লিঙ্গ : পুরুষ	WSU1779826 ফটো উপলব্ধ	587 নাম : সুমন খাঁন পিতার নাম : আনসার আলি খাঁন বাড়ির নং : এন0158 বয়স : 25 লিঙ্গ : পুরুষ	WSU1974294 ফটো উপলব্ধ	588 নাম : নূরিনসা বিবি খান স্বামীর নাম : আব্দুল হাকিম খান বাড়ির নং : n0158 বয়স : 59 লিঙ্গ : মহিলা	WSU2092112 ফটো উপলব্ধ
589 নাম : শান্তি খাঁ(খাতুন) স্বামীর নাম : দিলদার আলি খাঁ বাড়ির নং : N0158 বয়স : 27 লিঙ্গ : মহিলা	WSU1905918 ফটো উপলব্ধ	590 নাম : আসাদুল খাঁ পিতার নাম : জমিদার আলি খাঁ বাড়ির নং : এন0197 বয়স : 25 লিঙ্গ : পুরুষ	WSU1973676 ফটো উপলব্ধ	591 নাম : পারুল বেগম স্বামীর নাম : আশাদুল খাঁ বাড়ির নং : N0197 বয়স : 29 লিঙ্গ : মহিলা	WSU2153187 ফটো উপলব্ধ
592 নাম : জমিদারআলি খাঁ পিতার নাম : মাতববর আলি খাঁ বাড়ির নং : n0197 বয়স : 54 লিঙ্গ : পুরুষ	WB/36/255/339423 ফটো উপলব্ধ	593 নাম : আনসারআলি খাঁ পিতার নাম : মাতববর আলি খাঁ বাড়ির নং : n0158 বয়স : 49 লিঙ্গ : পুরুষ	FWC1360148 ফটো উপলব্ধ	594 নাম : দিলদার আলি খাঁ পিতার নাম : আব্দুল হাকিম খাঁ বাড়ির নং : n0158 বয়স : 29 লিঙ্গ : পুরুষ	WSU1699768 ফটো উপলব্ধ
595 নাম : জরিলা বিবি স্বামীর নাম : মোহর আলি খাঁ বাড়ির নং : n0158 বয়স : 29 লিঙ্গ : মহিলা	WSU1699776 ফটো উপলব্ধ	596 নাম : মোহর আলি খাঁ পিতার নাম : আব্দুল হাকিম খাঁ বাড়ির নং : n0158 বয়স : 31 লিঙ্গ : পুরুষ	WSU1504620 ফটো উপলব্ধ	597 নাম : আব্দুল হাকিম খাঁ পিতার নাম : মাতববর খাঁ বাড়ির নং : n0158 বয়স : 65 লিঙ্গ : পুরুষ	WB/36/255/339500 ফটো উপলব্ধ
598 নাম : মর্জিনাবিবি খাঁ স্বামীর নাম : আনসারআলি খাঁ বাড়ির নং : n0158 বয়স : 48 লিঙ্গ : মহিলা	FWC1966233 ফটো উপলব্ধ	599 নাম : লায়লা খাতুন(বেগম) পিতার নাম : মাতববর আলি খাঁ বাড়ির নং : n0158 বয়স : 39 লিঙ্গ : মহিলা	WSU1699867 ফটো উপলব্ধ	600 নাম : কোহিনুর বিবি স্বামীর নাম : সুমন খান বাড়ির নং : এন0158 বয়স : 22 লিঙ্গ : মহিলা	WSU2427599 ফটো উপলব্ধ
601 নাম : সাজিয়াবিবি খাঁ স্বামীর নাম : জমিদার আলি খাঁ বাড়ির নং : n0197 বয়স : 50 লিঙ্গ : মহিলা	FWC1359942 ফটো উপলব্ধ	602 নাম : ফজিলাবিবি খাঁ স্বামীর নাম : আবেআলি খাঁ বাড়ির নং : n0198 বয়স : 71 লিঙ্গ : মহিলা	WB/36/255/339174 ফটো উপলব্ধ	603 নাম : তুফান আলি খাঁ পিতার নাম : আবেদ আলি খাঁ বাড়ির নং : n0198 বয়স : 37 লিঙ্গ : পুরুষ	WSU0475418 ফটো উপলব্ধ
604 নাম : জিন্নাতারা বিবি স্বামীর নাম : তুফান আলি খাঁ বাড়ির নং : n0198 বয়স : 35 লিঙ্গ : মহিলা	WSU1254432 ফটো উপলব্ধ	605 নাম : সামোদআলি খাঁ পিতার নাম : তুফান আলি খাঁ বাড়ির নং : এন0198 বয়স : 21 লিঙ্গ : পুরুষ	WSU2445609 ফটো উপলব্ধ	606 নাম : ভারতী গাঙ্গুলী পিতার নাম : বিভূতি গাঙ্গুলী বাড়ির নং : n0221 বয়স : 50 লিঙ্গ : মহিলা	FWC1360072 ফটো উপলব্ধ

বিধানসভা নির্বাচনক্ষেত্রের নং, নাম : 257-ইন্দাস  
ভাগ নং, নাম : 2-বাস্ফালচক, পোঃ-কেনেটা

607 নাম : জ্যোৎস্না গাঙ্গুলী স্বামীর নাম : গোপাল গাঙ্গুলী বাড়ির নং : n0222 বয়স : 57 লিঙ্গ : মহিলা	WB/36/255/339222	608 নাম : স্বরূপ গাঙ্গুলী পিতার নাম : গোপাল চন্দ্র গাঙ্গুলী বাড়ির নং : n0222 বয়স : 32 লিঙ্গ : পুরুষ	WSU1504547	609 নাম : রিম্পা দে স্বামীর নাম : শ্যামাপদ চক্রবর্তী বাড়ির নং : এন0220 বয়স : 24 লিঙ্গ : মহিলা	WSU2174035
610 নাম : শ্যামাপদ চক্রবর্তী পিতার নাম : হীরেন্দ্রনাথ চক্রবর্তী বাড়ির নং : N0220 বয়স : 27 লিঙ্গ : পুরুষ	WSU1836758	611 নাম : অন্তরা চক্রবর্তী পিতার নাম : শান্তি নাথ চক্রবর্তী বাড়ির নং : এন0124 বয়স : 24 লিঙ্গ : মহিলা	WSU2242063	612 নাম : অঞ্জনা চক্রবর্তী স্বামীর নাম : হীরেন্দ্র চক্রবর্তী বাড়ির নং : n0224 বয়স : 54 লিঙ্গ : মহিলা	FWC1359108
613 নাম : উজ্জল চক্রবর্তী পিতার নাম : হীরেন্দ্রনাথ চক্রবর্তী বাড়ির নং : n0223 বয়স : 33 লিঙ্গ : পুরুষ	WSU1420165	614 নাম : বীরেন্দ্র চক্রবর্তী পিতার নাম : ক্ষুদিরাম চক্রবর্তী বাড়ির নং : n0124 বয়স : 73 লিঙ্গ : পুরুষ	WB/36/255/339141	615 নাম : সরস্বতী চক্রবর্তী স্বামীর নাম : বীরেন্দ্র চক্রবর্তী বাড়ির নং : n0124 বয়স : 66 লিঙ্গ : মহিলা	WB/36/255/339059
616 নাম : শান্তিনাথ চক্রবর্তী পিতার নাম : বীরেন্দ্র চক্রবর্তী বাড়ির নং : n0124 বয়স : 49 লিঙ্গ : পুরুষ	WB/36/255/339013	617 নাম : সাধনা চক্রবর্তী স্বামীর নাম : শান্তিনাথ চক্রবর্তী বাড়ির নং : n0124 বয়স : 46 লিঙ্গ : মহিলা	FWC1358878	618 নাম : মালতী চক্রবর্তী স্বামীর নাম : বীরেন্দ্র চক্রবর্তী বাড়ির নং : n0223 বয়স : 62 লিঙ্গ : মহিলা	WB/36/255/339119
619 নাম : নীলাঞ্জলি চক্রবর্তী পিতার নাম : শান্তি নাথ চক্রবর্তী বাড়ির নং : এন0124 বয়স : 26 লিঙ্গ : পুরুষ	WSU2242055	620 নাম : সিরাজ পিতার নাম : ইন্দ্রনাথ বাড়ির নং : n0191 বয়স : 31 লিঙ্গ : পুরুষ	WSU1504562	621 নাম : রেজিকাবিবি সেখ স্বামীর নাম : সিরাজ সেখ বাড়ির নং : n0191 বয়স : 48 লিঙ্গ : মহিলা	FWC1360213
622 নাম : ইন্দ্রিশ সেখ মায়ের নাম : সত্যার সেখ বাড়ির নং : n0191 বয়স : 52 লিঙ্গ : পুরুষ	WB/36/255/339553	623 নাম : রেবিসাবিবি সেখ স্বামীর নাম : ইন্দ্রিশ সেখ বাড়ির নং : n0191 বয়স : 49 লিঙ্গ : মহিলা	WB/36/255/339244	624 নাম : সিরাজ সেখ পিতার নাম : সোয়েদ সেখ বাড়ির নং : n0191 বয়স : 50 লিঙ্গ : পুরুষ	FWC1360544
625 নাম : আঞ্জলি বিবি স্বামীর নাম : মুরজ মন্ডল বাড়ির নং : n0191 বয়স : 81 লিঙ্গ : মহিলা	WSU2245090	626 নাম : হসিবুল সেখ পিতার নাম : সিরাজ সেখ বাড়ির নং : N0191 বয়স : 24 লিঙ্গ : পুরুষ	WSU2155711	627 নাম : ফিরদৌসী খাতুন স্বামীর নাম : সেখ সিরাজ বাড়ির নং : এন0191 বয়স : 27 লিঙ্গ : মহিলা	WSU2242097
628 নাম : মুনায় বিশ্বাস পিতার নাম : হারা ধন বিশ্বাস বাড়ির নং : এন0142 বয়স : 25 লিঙ্গ : পুরুষ	WSU1973767	629 নাম : সর্বানী মন্ডল বিশ্বাস স্বামীর নাম : হীরনায় বিশ্বাস বাড়ির নং : N0142 বয়স : 24 লিঙ্গ : মহিলা	WSU2153013	630 নাম : বৈশাখী বিশ্বাস পিতার নাম : সোধন বিশ্বাস বাড়ির নং : এন0141 বয়স : 25 লিঙ্গ : মহিলা	WSU1973742
631 নাম : সৌরভ বিশ্বাস পিতার নাম : সূজন বিশ্বাস বাড়ির নং : এন0142 বয়স : 24 লিঙ্গ : পুরুষ	WSU2241867	632 নাম : সূজন বিশ্বাস পিতার নাম : প্রাননাথ বিশ্বাস বাড়ির নং : n0142 বয়স : 54 লিঙ্গ : পুরুষ	WB/36/255/339352	633 নাম : রীতা বিশ্বাস স্বামীর নাম : আশাধন বিশ্বাস বাড়ির নং : n0142 বয়স : 41 লিঙ্গ : মহিলা	WSU1606367
634 নাম : দুর্ঘোধন বিশ্বাস পিতার নাম : প্রাননাথ বিশ্বাস বাড়ির নং : n0142 বয়স : 47 লিঙ্গ : পুরুষ	FWC1359207	635 নাম : গোবর্ধন বিশ্বাস পিতার নাম : প্রাননাথ বিশ্বাস বাড়ির নং : n0142 বয়স : 36 লিঙ্গ : পুরুষ	WSU1254101	636 নাম : সুপর্ণা বিশ্বাস স্বামীর নাম : হারাধন বিশ্বাস বাড়ির নং : n0142 বয়স : 55 লিঙ্গ : মহিলা	WB/36/255/339193

বিধানসভা নির্বাচনক্ষেত্রের নং, নাম : 257-ইন্দাস  
ভাগ নং, নাম : 2-বাসালচক, পোঃ-কেনেটা

637 নাম : পলাশ বিশ্বাস পিতার নাম: সাধন বিশ্বাস বাড়ির নং : n0141 বয়স : 33 লিঙ্গ : পুরুষ	WSU1420157 ফটো উপলব্ধ	638 নাম : বিনতা বিশ্বাস স্বামীর নাম: বদন বিশ্বাস বাড়ির নং : n0141 বয়স : 36 লিঙ্গ : মহিলা	WSU1185388 ফটো উপলব্ধ	639 নাম : অর্জুন বিশ্বাস পিতার নাম: মঙ্গল বিশ্বাস বাড়ির নং : n0141 বয়স : 52 লিঙ্গ : পুরুষ	WB/36/255/339445 ফটো উপলব্ধ
640 নাম : পিঙ্কি বিশ্বাস স্বামীর নাম: অর্জুন বিশ্বাস বাড়ির নং : n0141 বয়স : 35 লিঙ্গ : মহিলা	WSU1365451 ফটো উপলব্ধ	641 নাম : নকুল বিশ্বাস পিতার নাম: মঙ্গল বিশ্বাস বাড়ির নং : n0141 বয়স : 40 লিঙ্গ : পুরুষ	FWC2183218 ফটো উপলব্ধ	642 নাম : প্রতিমা মণ্ডল (বিশ্বাস) স্বামীর নাম: নকুল বিশ্বাস বাড়ির নং : n0141 বয়স : 37 লিঙ্গ : মহিলা	WSU0475574 ফটো উপলব্ধ
643 নাম : করুণা বিশ্বাস স্বামীর নাম: সাধন বিশ্বাস বাড়ির নং : n0141 বয়স : 55 লিঙ্গ : মহিলা	WB/36/255/339195 ফটো উপলব্ধ	644 নাম : কৃষ্ণা সরকার (বিশ্বাস) স্বামীর নাম: গোবর্ধন বিশ্বাস বাড়ির নং : n0142 বয়স : 34 লিঙ্গ : মহিলা	WSU1699636 ফটো উপলব্ধ	645 নাম : নমিতা বিশ্বাস স্বামীর নাম: দুর্ঘোধন বিশ্বাস বাড়ির নং : এন0142 বয়স : 38 লিঙ্গ : মহিলা	WSU1185362 ফটো উপলব্ধ
646 নাম : রাহুলদেব বিশ্বাস পিতার নাম: আশাধন বিশ্বাস বাড়ির নং : এন0142 বয়স : 21 লিঙ্গ : পুরুষ	WSU2363497 ফটো উপলব্ধ	647 নাম : সুমনা বিশ্বাস স্বামীর নাম: পলাশ বিশ্বাস বাড়ির নং : নং141 বয়স : 27 লিঙ্গ : মহিলা	WSU1887280 ফটো উপলব্ধ	648 নাম : সাধন বিশ্বাস পিতার নাম: মঙ্গল বিশ্বাস বাড়ির নং : n0141 বয়স : 58 লিঙ্গ : পুরুষ	WB/36/255/339415 ফটো উপলব্ধ
649 নাম : আদুরী বিশ্বাস স্বামীর নাম: মঙ্গল বিশ্বাস বাড়ির নং : n0141 বয়স : 71 লিঙ্গ : মহিলা	WB/36/255/339307 ফটো উপলব্ধ	650 নাম : বদন বিশ্বাস পিতার নাম: মঙ্গল বিশ্বাস বাড়ির নং : n0141 বয়স : 54 লিঙ্গ : পুরুষ	WB/36/255/339505 ফটো উপলব্ধ	651 নাম : হিরণ্ময় বিশ্বাস পিতার নাম: হারাধন বিশ্বাস বাড়ির নং : n0142 বয়স : 35 লিঙ্গ : পুরুষ	WSU1420199 ফটো উপলব্ধ
652 নাম : জ্যোতির্ময় বিশ্বাস পিতার নাম: হারাধন বিশ্বাস বাড়ির নং : n0142 বয়স : 31 লিঙ্গ : পুরুষ	WSU1699644 ফটো উপলব্ধ	653 নাম : করুণা বিশ্বাস স্বামীর নাম: সুজন বিশ্বাস বাড়ির নং : n0142 বয়স : 46 লিঙ্গ : মহিলা	FWC1500248 ফটো উপলব্ধ	654 নাম : আশাধন বিশ্বাস পিতার নাম: প্রাননাথ বিশ্বাস বাড়ির নং : n0142 বয়স : 49 লিঙ্গ : পুরুষ	WB/36/255/339469 ফটো উপলব্ধ
655 নাম : রাখী বৈরাগী স্বামীর নাম: সুদেব বৈরাগী বাড়ির নং : এন0139 বয়স : 27 লিঙ্গ : মহিলা	WSU1974252 ফটো উপলব্ধ	656 নাম : বন্দনা বৈরাগী স্বামীর নাম: আশুতোষ বৈরাগী বাড়ির নং : N0138 বয়স : 42 লিঙ্গ : মহিলা	WSU1836774 ফটো উপলব্ধ	657 নাম : বুলবুল বৈরাগী স্বামীর নাম: সুরেশ বৈরাগী বাড়ির নং : n0139 বয়স : 31 লিঙ্গ : মহিলা	WSU1779842 ফটো উপলব্ধ
658 নাম : শংকর বৈরাগী পিতার নাম: দীনেশ বৈরাগী বাড়ির নং : n0140 বয়স : 39 লিঙ্গ : পুরুষ	FWC2449320 ফটো উপলব্ধ	659 নাম : চন্ডীদাস বৈরাগী পিতার নাম: ভূপেন্দ্র বৈরাগী বাড়ির নং : n0140 বয়স : 52 লিঙ্গ : পুরুষ	WB/36/255/339279 ফটো উপলব্ধ	660 নাম : যতীন্দ্র বৈরাগী পিতার নাম: কানাই বৈরাগী বাড়ির নং : n0138 বয়স : 71 লিঙ্গ : পুরুষ	FWC1358308 ফটো উপলব্ধ
661 নাম : লালটি বৈরাগী স্বামীর নাম: বাসুদেব বৈরাগী বাড়ির নং : n0138 বয়স : 33 লিঙ্গ : মহিলা	WSU1606441 ফটো উপলব্ধ	662 নাম : চঞ্চল বৈরাগী পিতার নাম: চন্ডীদাস বৈরাগী বাড়ির নং : এন0140 বয়স : 24 লিঙ্গ : পুরুষ	WSU2241933 ফটো উপলব্ধ	663 নাম : যশোদা বৈরাগী স্বামীর নাম: যতীন্দ্র বৈরাগী বাড়ির নং : n0138 বয়স : 66 লিঙ্গ : মহিলা	WB/36/255/339344 ফটো উপলব্ধ
664 নাম : শ্রী আশুতোষ বৈরাগী পিতার নাম: যতীন্দ্র বৈরাগী বাড়ির নং : n0138 বয়স : 46 লিঙ্গ : পুরুষ	FWC1357722 ফটো উপলব্ধ	665 নাম : শ্রী বাসুদেব বৈরাগী পিতার নাম: যতীন্দ্র নাথ বৈরাগী বাড়ির নং : n0138 বয়স : 50 লিঙ্গ : পুরুষ	FWC1357573 ফটো উপলব্ধ	666 নাম : জয়দেব বৈরাগী পিতার নাম: ভূপেন্দ্র বৈরাগী বাড়ির নং : n0139 বয়স : 50 লিঙ্গ : পুরুষ	WB/36/255/339353 ফটো উপলব্ধ

বিধানসভা নির্বাচনক্ষেত্রের নং, নাম : 257-ইন্দাস  
ভাগ নং, নাম : 2-বাস্গালচক, পোঃ-কেনেটা

667	WSU1185487	নাম : পম্পা বৈরাগী স্বামীর নাম: জয়দেব বৈরাগী বাড়ির নং : n0139 বয়স : 41 লিঙ্গ : মহিলা	ফটো উপলব্ধ	668	WSU0475673	নাম : সুদেব বৈরাগী পিতার নাম: ভূপেন্দ্র বৈরাগী বাড়ির নং : n0139 বয়স : 41 লিঙ্গ : পুরুষ	ফটো উপলব্ধ	669	WB/36/255/339498	নাম : দীনেশ বৈরাগী পিতার নাম: কানাই বৈরাগী বাড়ির নং : n0140 বয়স : 68 লিঙ্গ : পুরুষ	ফটো উপলব্ধ
670	WSU0475681	নাম : সুরেশ বৈরাগী পিতার নাম: ভূপেন্দ্র বৈরাগী বাড়ির নং : n0139 বয়স : 37 লিঙ্গ : পুরুষ	ফটো উপলব্ধ	671	FWC1966613	নাম : রবী বৈরাগী স্বামীর নাম: চন্ডীদাস বৈরাগী বাড়ির নং : n0140 বয়স : 45 লিঙ্গ : মহিলা	ফটো উপলব্ধ	672	WB/36/255/339454	নাম : নারায়ন মজুমদার পিতার নাম: মাখন মজুমদার বাড়ির নং : n0133 বয়স : 78 লিঙ্গ : পুরুষ	ফটো উপলব্ধ
673	WB/36/255/339572	নাম : ছায়া মজুমদার স্বামীর নাম: নারায়ন মজুমদার বাড়ির নং : n0133 বয়স : 63 লিঙ্গ : মহিলা	ফটো উপলব্ধ	674	WB/36/255/339535	নাম : ননীগোপাল মজুমদার পিতার নাম: নারায়ন মজুমদার বাড়ির নং : n0133 বয়স : 52 লিঙ্গ : পুরুষ	ফটো উপলব্ধ	675	FWC2183242	নাম : শঙ্করী মজুমদার স্বামীর নাম: ননীগোপাল মজুমদার বাড়ির নং : n0133 বয়স : 40 লিঙ্গ : মহিলা	ফটো উপলব্ধ
676	FWC2183234	নাম : ষষ্ঠী গোপাল মজুমদার পিতার নাম: নারায়ন মজুমদার বাড়ির নং : n0133 বয়স : 43 লিঙ্গ : পুরুষ	ফটো উপলব্ধ	677	WSU1504687	নাম : শিখা বিশ্বাস(মজুমদার) স্বামীর নাম: ষষ্ঠীগোপাল মজুমদার বাড়ির নং : n0133 বয়স : 32 লিঙ্গ : মহিলা	ফটো উপলব্ধ	678	WSU2276400	নাম : সৌরভ মজুমদার পিতার নাম: ননী গোপাল মজুমদার বাড়ির নং : এন0133 বয়স : 22 লিঙ্গ : পুরুষ	ফটো উপলব্ধ
679	FWC2298339	নাম : বাসেদ মণ্ডল পিতার নাম: সাকিম মণ্ডল বাড়ির নং : n0217 বয়স : 39 লিঙ্গ : পুরুষ	ফটো উপলব্ধ	680	WB/36/255/339110	নাম : আসুরাবিবি মন্ডল স্বামীর নাম: হেকিম মন্ডল বাড়ির নং : n0216 বয়স : 76 লিঙ্গ : মহিলা	ফটো উপলব্ধ	681	FWC1359702	নাম : ইসলাম মণ্ডল পিতার নাম: মুক্তার মণ্ডল বাড়ির নং : n0212 বয়স : 48 লিঙ্গ : পুরুষ	ফটো উপলব্ধ
682	WB/36/255/339048	নাম : রাজিয়াবিবি মন্ডল স্বামীর নাম: ইসরাইল মন্ডল বাড়ির নং : n0210 বয়স : 54 লিঙ্গ : মহিলা	ফটো উপলব্ধ	683	WB/36/255/339271	নাম : ইসরাইল মন্ডল পিতার নাম: মফেজ মন্ডল বাড়ির নং : n0210 বয়স : 57 লিঙ্গ : পুরুষ	ফটো উপলব্ধ	684	WB/36/255/339049	নাম : মঞ্জুরাবিবি মন্ডল স্বামীর নাম: ইসরাইল মন্ডল বাড়ির নং : n0210 বয়স : 55 লিঙ্গ : মহিলা	ফটো উপলব্ধ
685	WB/36/255/339050	নাম : ফুলবাহারবিবি মন্ডল স্বামীর নাম: সমসের মন্ডল বাড়ির নং : n0209 বয়স : 51 লিঙ্গ : মহিলা	ফটো উপলব্ধ	686	WSU0475855	নাম : মজফফর মণ্ডল পিতার নাম: সুকুর মণ্ডল বাড়ির নং : n0208 বয়স : 39 লিঙ্গ : পুরুষ	ফটো উপলব্ধ	687	WSU1738798	নাম : ইসমাতারা সেখ(খাতুন) স্বামীর নাম: তাহের সেখ বাড়ির নং : n0208 বয়স : 44 লিঙ্গ : মহিলা	ফটো উপলব্ধ
688	WB/36/255/339230	নাম : মঞ্জলদাসী মন্ডল স্বামীর নাম: মহাদেব মন্ডল বাড়ির নং : n0143 বয়স : 68 লিঙ্গ : মহিলা	ফটো উপলব্ধ	689	WB/36/255/339264	নাম : আয়নাল মন্ডল পিতার নাম: হেকিম মন্ডল বাড়ির নং : n0216 বয়স : 56 লিঙ্গ : পুরুষ	ফটো উপলব্ধ	690	WSU1254291	নাম : ফুলমতি মন্ডল স্বামীর নাম: ইসমাইল মন্ডল বাড়ির নং : n0229 বয়স : 61 লিঙ্গ : মহিলা	ফটো উপলব্ধ
691	WSU1606466	নাম : রূপসোনা বিবি স্বামীর নাম: জালালউদ্দিন মন্ডল বাড়ির নং : n0216 বয়স : 32 লিঙ্গ : মহিলা	ফটো উপলব্ধ	692	WSU1420231	নাম : হালিমা বিবি স্বামীর নাম: ময়নাল মণ্ডল বাড়ির নং : n0216 বয়স : 36 লিঙ্গ : মহিলা	ফটো উপলব্ধ	693	WB/36/255/339207	নাম : আয়েসাবিবি মন্ডল স্বামীর নাম: আয়নাল মন্ডল বাড়ির নং : n0216 বয়স : 50 লিঙ্গ : মহিলা	ফটো উপলব্ধ
694	WSU1254341	নাম : আলাউদ্দিন মন্ডল পিতার নাম: মহেদ মন্ডল বাড়ির নং : n0230 বয়স : 44 লিঙ্গ : পুরুষ	ফটো উপলব্ধ	695	WB/36/255/339022	নাম : ভালবাসা মন্ডল স্বামীর নাম: জীবন মন্ডল বাড়ির নং : n0126 বয়স : 58 লিঙ্গ : মহিলা	ফটো উপলব্ধ	696	WSU1504471	নাম : গুলসোনা খাতুন বিবি স্বামীর নাম: বাসেদ মণ্ডল বাড়ির নং : n0217 বয়স : 31 লিঙ্গ : মহিলা	ফটো উপলব্ধ

বিধানসভা নির্বাচনক্ষেত্রের নং, নাম : 257-ইন্দাস  
ভাগ নং, নাম : 2-বাস্তালচক, পোঃ-কেনেটা

697 নাম : রীনা মন্ডল স্বামীর নাম: লক্ষন মন্ডল বাড়ির নং : n0126 বয়স : 37 লিঙ্গ : মহিলা	WSU1254317 ফটো উপলব্ধ	698 নাম : লক্ষন মন্ডল পিতার নাম: জীবন মন্ডল বাড়ির নং : n0126 বয়স : 43 লিঙ্গ : পুরুষ	FWC1966316 ফটো উপলব্ধ	699 নাম : পূর্ণিমা মন্ডল স্বামীর নাম: রামসাধন মন্ডল বাড়ির নং : n0125 বয়স : 52 লিঙ্গ : মহিলা	WB/36/255/339167 ফটো উপলব্ধ
700 নাম : মমতাজ মন্ডল স্বামীর নাম: আকবর মন্ডল বাড়ির নং : n0121 বয়স : 56 লিঙ্গ : মহিলা	WB/36/255/339175 ফটো উপলব্ধ	701 নাম : আকবর মন্ডল পিতার নাম: মহম্মদ মন্ডল বাড়ির নং : n0121 বয়স : 61 লিঙ্গ : পুরুষ	WB/36/255/339192 ফটো উপলব্ধ	702 নাম : আসুরা বিবি স্বামীর নাম: নাসের মন্ডল বাড়ির নং : n0217 বয়স : 38 লিঙ্গ : মহিলা	FWC2298305 ফটো উপলব্ধ
703 নাম : আজফর মন্ডল পিতার নাম: শুকুর মন্ডল বাড়ির নং : n0208 বয়স : 53 লিঙ্গ : পুরুষ	WB/36/255/339031 ফটো উপলব্ধ	704 নাম : কুর্সিয়াবিবি মন্ডল স্বামীর নাম: শুকুর মন্ডল বাড়ির নং : n0208 বয়স : 75 লিঙ্গ : মহিলা	WB/36/255/339043 ফটো উপলব্ধ	705 নাম : সেলিম মণ্ডল পিতার নাম: রবিয়াল মণ্ডল বাড়ির নং : n0201 বয়স : 33 লিঙ্গ : পুরুষ	WSU1365428 ফটো উপলব্ধ
706 নাম : আনিয়া বিবি মল্লিক স্বামীর নাম: তাহের মল্লিক বাড়ির নং : n0201 বয়স : 40 লিঙ্গ : মহিলা	FWC2183259 ফটো উপলব্ধ	707 নাম : মনোয়ারা মন্ডল স্বামীর নাম: গোলাম মন্ডল বাড়ির নং : n0200 বয়স : 63 লিঙ্গ : মহিলা	WB/36/255/339046 ফটো উপলব্ধ	708 নাম : মমতা মন্ডল স্বামীর নাম: গোবিন্দ মন্ডল বাড়ির নং : n0143 বয়স : 52 লিঙ্গ : মহিলা	WB/36/255/339229 ফটো উপলব্ধ
709 নাম : মুসরাইল মন্ডল পিতার নাম: ইসরাইল মন্ডল বাড়ির নং : n0235 বয়স : 34 লিঙ্গ : পুরুষ	WSU1254333 ফটো উপলব্ধ	710 নাম : নিজাম মন্ডল পিতার নাম: মুক্তার মন্ডল বাড়ির নং : n0199 বয়স : 65 লিঙ্গ : পুরুষ	WB/36/255/339015 ফটো উপলব্ধ	711 নাম : নুরেসুমাবিবি মন্ডল স্বামীর নাম: নিজাম মন্ডল বাড়ির নং : n0199 বয়স : 59 লিঙ্গ : মহিলা	WB/36/255/339219 ফটো উপলব্ধ
712 নাম : আলাউদ্দিন মণ্ডল পিতার নাম: নিজাম মণ্ডল বাড়ির নং : n0199 বয়স : 43 লিঙ্গ : পুরুষ	FWC2057222 ফটো উপলব্ধ	713 নাম : সাবিনা বিবি স্বামীর নাম: আলাউদ্দিন মণ্ডল বাড়ির নং : n0199 বয়স : 36 লিঙ্গ : মহিলা	WSU0475814 ফটো উপলব্ধ	714 নাম : কুলসুমা বিবি সেখ স্বামীর নাম: বাদশা সেখ বাড়ির নং : n0199 বয়স : 41 লিঙ্গ : মহিলা	FWC2182806 ফটো উপলব্ধ
715 নাম : নাসের মণ্ডল পিতার নাম: শাকিম মণ্ডল বাড়ির নং : n0217 বয়স : 49 লিঙ্গ : পুরুষ	FWC1358183 ফটো উপলব্ধ	716 নাম : মহাদেব মন্ডল পিতার নাম: সুবল মন্ডল বাড়ির নং : n0143 বয়স : 74 লিঙ্গ : পুরুষ	WB/36/255/339322 ফটো উপলব্ধ	717 নাম : সঞ্জিত মণ্ডল পিতার নাম: জীবন মণ্ডল বাড়ির নং : n0126 বয়স : 34 লিঙ্গ : পুরুষ	WSU1254481 ফটো উপলব্ধ
718 নাম : জীবন মন্ডল পিতার নাম: গনেশ মন্ডল বাড়ির নং : n0126 বয়স : 64 লিঙ্গ : পুরুষ	WSU2325140 ফটো উপলব্ধ	719 নাম : প্রশান্ত মন্ডল পিতার নাম: অনিল মন্ডল বাড়ির নং : n0137 বয়স : 31 লিঙ্গ : পুরুষ	WSU1699628 ফটো উপলব্ধ	720 নাম : অনন্ত মন্ডল পিতার নাম: অনিল মন্ডল বাড়ির নং : n0137 বয়স : 32 লিঙ্গ : পুরুষ	WSU1606250 ফটো উপলব্ধ
721 নাম : সরস্বতী মন্ডল স্বামীর নাম: অনিল মন্ডল বাড়ির নং : n0137 বয়স : 55 লিঙ্গ : মহিলা	WB/36/255/339480 ফটো উপলব্ধ	722 নাম : সুদেব মন্ডল পিতার নাম: মহাদেব মন্ডল বাড়ির নং : n0143 বয়স : 40 লিঙ্গ : পুরুষ	FWC2183226 ফটো উপলব্ধ	723 নাম : প্রদীপ মন্ডল পিতার নাম: মহাদেব মন্ডল বাড়ির নং : n0143 বয়স : 35 লিঙ্গ : পুরুষ	WSU1254234 ফটো উপলব্ধ
724 নাম : রিজিয়া বেগম স্বামীর নাম: মজফফর মন্ডল বাড়ির নং : n0208 বয়স : 36 লিঙ্গ : মহিলা	WSU1254176 ফটো উপলব্ধ	725 নাম : সমসের মন্ডল পিতার নাম: শাকিম মন্ডল বাড়ির নং : n0209 বয়স : 55 লিঙ্গ : পুরুষ	FWC1358142 ফটো উপলব্ধ	726 নাম : মুজিবর মন্ডল পিতার নাম: মুক্তার মন্ডল বাড়ির নং : n0212 বয়স : 54 লিঙ্গ : পুরুষ	WB/36/255/339208 ফটো উপলব্ধ

727 নাম : আর্জিনা বিবি মন্ডল স্বামীর নাম: মুজিবর মন্ডল বাড়ির নং : n0212 বয়স : 46 লিঙ্গ : মহিলা	FWC2182814 ফটো উপলব্ধ	728 নাম : ময়নাল মন্ডল পিতার নাম: হেকিম মন্ডল বাড়ির নং : n0216 বয়স : 50 লিঙ্গ : পুরুষ	WB/36/255/339429 ফটো উপলব্ধ	729 নাম : জালালউদ্দিন মণ্ডল পিতার নাম: হেকিম মণ্ডল বাড়ির নং : n0216 বয়স : 37 লিঙ্গ : পুরুষ	WSU0475913 ফটো উপলব্ধ
730 নাম : পুষ্পরানী মন্ডল স্বামীর নাম: নিতাই মন্ডল বাড়ির নং : n0143 বয়স : 54 লিঙ্গ : মহিলা	WB/36/255/339227 ফটো উপলব্ধ	731 নাম : গোবিন্দ মন্ডল পিতার নাম: সুবল মন্ডল বাড়ির নং : n0143 বয়স : 55 লিঙ্গ : পুরুষ	WB/36/255/339280 ফটো উপলব্ধ	732 নাম : গোলাম মন্ডল পিতার নাম: সন্তার মন্ডল বাড়ির নং : n0200 বয়স : 69 লিঙ্গ : পুরুষ	WSU2510733 ফটো উপলব্ধ
733 নাম : সালাম মন্ডল পিতার নাম: গোলাম মন্ডল বাড়ির নং : n0200 বয়স : 38 লিঙ্গ : পুরুষ	WSU1185503 ফটো উপলব্ধ	734 নাম : সহিলা বিবি স্বামীর নাম: সালাম মন্ডল বাড়ির নং : n0200 বয়স : 38 লিঙ্গ : মহিলা	WSU1185529 ফটো উপলব্ধ	735 নাম : আলেম মন্ডল পিতার নাম: গোলাম মন্ডল বাড়ির নং : n0200 বয়স : 35 লিঙ্গ : পুরুষ	WSU1185461 ফটো উপলব্ধ
736 নাম : মঞ্জুরা বিবি স্বামীর নাম: আলেম মন্ডল বাড়ির নং : n0200 বয়স : 30 লিঙ্গ : মহিলা	WSU1699719 ফটো উপলব্ধ	737 নাম : রবিয়াল মন্ডল পিতার নাম: ওসমান মন্ডল বাড়ির নং : n0201 বয়স : 66 লিঙ্গ : পুরুষ	WB/36/255/339303 ফটো উপলব্ধ	738 নাম : সাফিয়াবিবি মন্ডল স্বামীর নাম: রবিয়াল মন্ডল বাড়ির নং : n0201 বয়স : 60 লিঙ্গ : মহিলা	WB/36/255/339038 ফটো উপলব্ধ
739 নাম : ময়না বেগম স্বামীর নাম: সেলিম মন্ডল বাড়ির নং : n0201 বয়স : 31 লিঙ্গ : মহিলা	WSU1699727 ফটো উপলব্ধ	740 নাম : সায়মা বিবি স্বামীর নাম: আজফর মন্ডল বাড়ির নং : n0208 বয়স : 56 লিঙ্গ : মহিলা	WSU1254283 ফটো উপলব্ধ	# 741 নাম : আলেকজান মণ্ডল পিতার নাম: মুজিবর মন্ডল বাড়ির নং : বাঙালচক বয়স : 27 লিঙ্গ : পুরুষ	WSU1836832 ফটো উপলব্ধ
742 নাম : আলমগীর মন্ডল পিতার নাম: আকবর মন্ডল বাড়ির নং : n0121 বয়স : 28 লিঙ্গ : পুরুষ	WSU1779685 ফটো উপলব্ধ	743 নাম : অসিত মন্ডল পিতার নাম: জীবন মন্ডল বাড়ির নং : n0126 বয়স : 28 লিঙ্গ : পুরুষ	WSU1779701 ফটো উপলব্ধ	744 নাম : দুলালউদ্দীন মন্ডল পিতার নাম: হেকিম মন্ডল বাড়ির নং : নং216 বয়স : 30 লিঙ্গ : পুরুষ	WSU1836766 ফটো উপলব্ধ
745 নাম : সাধনা মন্ডল স্বামীর নাম: সঞ্জিত মন্ডল বাড়ির নং : n0126 বয়স : 30 লিঙ্গ : মহিলা	WSU1779792 ফটো উপলব্ধ	746 নাম : আব্বাসউদ্দিন মন্ডল পিতার নাম: সমসের মন্ডল বাড়ির নং : N0209 বয়স : 26 লিঙ্গ : পুরুষ	WSU1931062 ফটো উপলব্ধ	747 নাম : সুশান্ত মন্ডল পিতার নাম: অনিল মন্ডল বাড়ির নং : এন0137 বয়স : 26 লিঙ্গ : পুরুষ	WSU1974237 ফটো উপলব্ধ
748 নাম : সবুর আলি মন্ডল পিতার নাম: রবিয়াল মন্ডল বাড়ির নং : n0201 বয়স : 30 লিঙ্গ : পুরুষ	WSU1606268 ফটো উপলব্ধ	749 নাম : সুস্মিতা মন্ডল পিতার নাম: গোবিন্দ মন্ডল বাড়ির নং : এন013 বয়স : 25 লিঙ্গ : মহিলা	WSU1973726 ফটো উপলব্ধ	750 নাম : মনোজ মণ্ডল পিতার নাম: নিতাই চন্দ্র মণ্ডল বাড়ির নং : n0143 বয়স : 32 লিঙ্গ : পুরুষ	WSU1504828 ফটো উপলব্ধ
Q 751 নাম : সুশীলা পাটীল মন্ডল স্বামীর নাম: অসিত মন্ডল বাড়ির নং : এন0126 বয়স : 28 লিঙ্গ : মহিলা	WSU2363166 ফটো উপলব্ধ	752 নাম : সর্কিনা খাতুন স্বামীর নাম: গিয়াসউদ্দিন মন্ডল বাড়ির নং : এন0209 বয়স : 22 লিঙ্গ : মহিলা	WSU2363364 ফটো উপলব্ধ	753 নাম : রুবিনা খাতুন স্বামীর নাম: মিরাজ মন্ডল বাড়ির নং : এন0210 বয়স : 23 লিঙ্গ : মহিলা	WSU2363513 ফটো উপলব্ধ
754 নাম : রাম সাধন মন্ডল পিতার নাম: গনেশ মন্ডল বাড়ির নং : n0125 বয়স : 56 লিঙ্গ : পুরুষ	WSU2332260 ফটো উপলব্ধ	755 নাম : তুহিনা বেগম স্বামীর নাম: রিজাউল মন্ডল বাড়ির নং : এন0208 বয়স : 25 লিঙ্গ : মহিলা	WSU2276533 ফটো উপলব্ধ	756 নাম : মামনি বেগম স্বামীর নাম: মুসরাইল মন্ডল বাড়ির নং : 00 বয়স : 26 লিঙ্গ : মহিলা	WSU2263416 ফটো উপলব্ধ

বিধানসভা নির্বাচনক্ষেত্রের নং, নাম : 257-ইন্দাস  
ভাগ নং, নাম : 2-বাস্তালচক, পোঃ-কেনেটা

757	WSU2242030	নাম : গিয়াস উদ্দিন মন্ডল পিতার নাম: সমসের মন্ডল বাড়ির নং : এন0209 বয়স : 24 লিঙ্গ : পুরুষ	ফটো উপলব্ধ	758	WSU2242014	নাম : জসিম উদ্দিন মন্ডল পিতার নাম: আলাউদ্দিন মন্ডল বাড়ির নং : এন0230 বয়স : 23 লিঙ্গ : পুরুষ	ফটো উপলব্ধ	759	WSU2242220	নাম : মৌমিতা মন্ডল স্বামীর নাম: মনোজ মন্ডল বাড়ির নং : এন0143 বয়স : 24 লিঙ্গ : মহিলা	ফটো উপলব্ধ
760	WSU2242196	নাম : ফতেমা বেগম স্বামীর নাম: সবুর আলি মন্ডল বাড়ির নং : এন0201 বয়স : 27 লিঙ্গ : মহিলা	ফটো উপলব্ধ	761	WSU2242162	নাম : মনিরুল মন্ডল পিতার নাম: আয়নাল মন্ডল বাড়ির নং : এন0216 বয়স : 25 লিঙ্গ : পুরুষ	ফটো উপলব্ধ	762	WSU1504463	নাম : রিজাউল মন্ডল পিতার নাম: সুকুর মন্ডল বাড়ির নং : n0208 বয়স : 31 লিঙ্গ : পুরুষ	ফটো উপলব্ধ
763	WSU2152791	নাম : আকিব মন্ডল পিতার নাম: মুজিব মন্ডল বাড়ির নং : N0212 বয়স : 25 লিঙ্গ : পুরুষ	ফটো উপলব্ধ	764	WSU1836790	নাম : আনারুল মন্ডল পিতার নাম: আয়নাল মন্ডল বাড়ির নং : N0216 বয়স : 31 লিঙ্গ : পুরুষ	ফটো উপলব্ধ	765	WSU2155620	নাম : নাজরা বেগম মন্ডল স্বামীর নাম: ধীরাজ মন্ডল বাড়ির নং : N0218 বয়স : 26 লিঙ্গ : মহিলা	ফটো উপলব্ধ
766	WSU2153484	নাম : ইমামুল মল্লিক পিতার নাম: আজিজুল মল্লিক বাড়ির নং : N0155 বয়স : 25 লিঙ্গ : পুরুষ	ফটো উপলব্ধ	767	WSU2241974	নাম : বুল্টি বেগম স্বামীর নাম: মোশরব মল্লিক বাড়ির নং : এন0146 বয়স : 30 লিঙ্গ : মহিলা	ফটো উপলব্ধ	768	WSU2153575	নাম : নাজরুল মল্লিক পিতার নাম: বদরুল আলম মল্লিক বাড়ির নং : N0155 বয়স : 26 লিঙ্গ : পুরুষ	ফটো উপলব্ধ
769	WSU2242170	নাম : মুকসুদ মল্লিক পিতার নাম: সোমসের মল্লিক বাড়ির নং : এন0146 বয়স : 24 লিঙ্গ : পুরুষ	ফটো উপলব্ধ	770	WB/36/255/339529	নাম : আজিজুল মল্লিক পিতার নাম: রসিদ মল্লিক বাড়ির নং : n0155 বয়স : 63 লিঙ্গ : পুরুষ	ফটো উপলব্ধ	771	WB/36/255/339516	নাম : লুৎফা মল্লিক স্বামীর নাম: আজিজুল মল্লিক বাড়ির নং : n0155 বয়স : 58 লিঙ্গ : মহিলা	ফটো উপলব্ধ
772	FWC1357565	নাম : নিরাপদ মল্লিক পিতার নাম: মদন মল্লিক বাড়ির নং : n0219 বয়স : 64 লিঙ্গ : পুরুষ	ফটো উপলব্ধ	773	FWC1359629	নাম : কারুলী মল্লিক স্বামীর নাম: নিরাপদ মল্লিক বাড়ির নং : n0219 বয়স : 51 লিঙ্গ : মহিলা	ফটো উপলব্ধ	774	WSU1504448	নাম : পিরু মল্লিক পিতার নাম: নিরাপদ মল্লিক বাড়ির নং : n0219 বয়স : 32 লিঙ্গ : পুরুষ	ফটো উপলব্ধ
775	WSU0476242	নাম : সৌরভ মল্লিক পিতার নাম: সোমসের মল্লিক বাড়ির নং : n0146 বয়স : 41 লিঙ্গ : পুরুষ	ফটো উপলব্ধ	776	WSU1974344	নাম : নারগিস খাতুন স্বামীর নাম: মোসারব মলিক বাড়ির নং : এন0146 বয়স : 30 লিঙ্গ : মহিলা	ফটো উপলব্ধ	777	WSU1974336	নাম : লুৎফা খাতুন স্বামীর নাম: আসরব মলিক বাড়ির নং : এন0146 বয়স : 26 লিঙ্গ : মহিলা	ফটো উপলব্ধ
778	WSU1836782	নাম : ধীরাজ মন্ডল পিতার নাম: ইসমাইল মন্ডল বাড়ির নং : N0210 বয়স : 28 লিঙ্গ : পুরুষ	ফটো উপলব্ধ	779	WSU1504786	নাম : সিরাজুল মল্লিক পিতার নাম: আজিজুল মল্লিক বাড়ির নং : n0155 বয়স : 31 লিঙ্গ : পুরুষ	ফটো উপলব্ধ	780	FWC2182822	নাম : দেবাশিস মল্লিক পিতার নাম: তারাপদ মল্লিক বাড়ির নং : n0218 বয়স : 41 লিঙ্গ : পুরুষ	ফটো উপলব্ধ
781	WSU1561935	নাম : মৌসুমী হালদার(মল্লিক) স্বামীর নাম: দেবাশীষ মল্লিক বাড়ির নং : n0218 বয়স : 39 লিঙ্গ : মহিলা	ফটো উপলব্ধ	782	WB/36/255/339547	নাম : বদরুআলম মল্লিক পিতার নাম: রসিদ মল্লিক বাড়ির নং : n0155 বয়স : 66 লিঙ্গ : পুরুষ	ফটো উপলব্ধ	783	WSU1420355	নাম : মোশরব মল্লিক পিতার নাম: সোমসের মল্লিক বাড়ির নং : n0146 বয়স : 32 লিঙ্গ : পুরুষ	ফটো উপলব্ধ
784	WSU1420371	নাম : আসরব মল্লিক পিতার নাম: সোমসের মল্লিক বাড়ির নং : n0146 বয়স : 32 লিঙ্গ : পুরুষ	ফটো উপলব্ধ	785	WSU1606391	নাম : মোসারব মল্লিক পিতার নাম: সোমসের মল্লিক বাড়ির নং : n0146 বয়স : 31 লিঙ্গ : পুরুষ	ফটো উপলব্ধ	786	WB/36/255/339122	নাম : আর্জিয়া মল্লিক স্বামীর নাম: সমসের মল্লিক বাড়ির নং : n0146 বয়স : 63 লিঙ্গ : মহিলা	ফটো উপলব্ধ

787	WB/36/255/339406	নাম : সমসের মল্লিক পিতার নাম: রসিদ মল্লিক বাড়ির নং : n0146 বয়স : 71 লিঙ্গ : পুরুষ	ফটো উপলব্ধ	788	WB/36/255/339382	নাম : জাহানারা মল্লিক স্বামীর নাম: বদরুআলম মল্লিক বাড়ির নং : n0155 বয়স : 61 লিঙ্গ : মহিলা	ফটো উপলব্ধ	789	FWC1357557	নাম : তারাপদ মল্লিক পিতার নাম: মদন মল্লিক বাড়ির নং : n0218 বয়স : 70 লিঙ্গ : পুরুষ	ফটো উপলব্ধ
790	FWC1359645	নাম : চম্পা মল্লিক স্বামীর নাম: তারাপদ মল্লিক বাড়ির নং : n0218 বয়স : 62 লিঙ্গ : মহিলা	ফটো উপলব্ধ	791	WSU2152692	নাম : সঞ্জীব মল্লিক পিতার নাম: নিরাপদ মল্লিক বাড়ির নং : N0219 বয়স : 26 লিঙ্গ : পুরুষ	ফটো উপলব্ধ	792	WSU2363281	নাম : রুপা মাঝি স্বামীর নাম: জয়প্রকাশ মাজি বাড়ির নং : এন০১৭৯ বয়স : 22 লিঙ্গ : মহিলা	ফটো উপলব্ধ
793	WSU2363083	নাম : রিনা মাজি স্বামীর নাম: সুমন মাজি বাড়ির নং : এন0179 বয়স : 21 লিঙ্গ : মহিলা	ফটো উপলব্ধ	794	WSU2383107	নাম : প্রিয়া মাজি স্বামীর নাম: শ্রীমন্ত মাজি বাড়ির নং : এন0177 বয়স : 27 লিঙ্গ : মহিলা	ফটো উপলব্ধ	795	WSU1974302	নাম : সীমা মাঝী স্বামীর নাম: সুরজিত মাঝী বাড়ির নং : এন0202 বয়স : 27 লিঙ্গ : মহিলা	ফটো উপলব্ধ
796	WSU1974120	নাম : শিখা মাঝি স্বামীর নাম: গৌতম মাঝি বাড়ির নং : এন0203 বয়স : 25 লিঙ্গ : মহিলা	ফটো উপলব্ধ	797	WSU0476317	নাম : মঙ্গল মাঝি পিতার নাম: অজয় মাঝি বাড়ির নং : n0206 বয়স : 37 লিঙ্গ : পুরুষ	ফটো উপলব্ধ	798	WSU2276517	নাম : টুঙ্গা বাপ্তী মাঝি স্বামীর নাম: গোরাকান্দ মাঝি বাড়ির নং : এন0203 বয়স : 30 লিঙ্গ : মহিলা	ফটো উপলব্ধ
799	WSU2242147	নাম : সুমন মাজি পিতার নাম: আনন্দ মাজি বাড়ির নং : এন0179 বয়স : 26 লিঙ্গ : পুরুষ	ফটো উপলব্ধ	800	WB/36/255/339411	নাম : গন্ধেশ্বর মাজি পিতার নাম: করুনা মাজি বাড়ির নং : n0202 বয়স : 56 লিঙ্গ : পুরুষ	ফটো উপলব্ধ	801	FWC1966324	নাম : মমতা মাজি স্বামীর নাম: গন্ধেশ্বর মাজি বাড়ির নং : n0202 বয়স : 48 লিঙ্গ : মহিলা	ফটো উপলব্ধ
802	WSU1606490	নাম : হারাধন মাঝি পিতার নাম: গোপাল মাঝি বাড়ির নং : n0202 বয়স : 34 লিঙ্গ : পুরুষ	ফটো উপলব্ধ	803	WSU1254374	নাম : অমর মাজি পিতার নাম: দেবু মাজি বাড়ির নং : n0181 বয়স : 35 লিঙ্গ : পুরুষ	ফটো উপলব্ধ	804	FWC2182871	নাম : দিলীপ মাজি পিতার নাম: রাখহরি মাজি বাড়ির নং : n0182 বয়স : 51 লিঙ্গ : পুরুষ	ফটো উপলব্ধ
805	WSU1699859	নাম : মঙ্গলা মাজি স্বামীর নাম: ভৈরব চন্দ্র মাজি বাড়ির নং : n0181 বয়স : 29 লিঙ্গ : মহিলা	ফটো উপলব্ধ	806	FWC1360106	নাম : দুর্গারানী মাজি স্বামীর নাম: দেবু মাজি বাড়ির নং : n0181 বয়স : 80 লিঙ্গ : মহিলা	ফটো উপলব্ধ	807	WB/36/255/339325	নাম : জয়দেব মাজি পিতার নাম: দেবু মাজি বাড়ির নং : n0181 বয়স : 57 লিঙ্গ : পুরুষ	ফটো উপলব্ধ
808	WB/36/255/339386	নাম : বাসন্তী মাজি স্বামীর নাম: জয়দেব মাজি বাড়ির নং : n0181 বয়স : 53 লিঙ্গ : মহিলা	ফটো উপলব্ধ	809	WSU1254416	নাম : প্রদীপ মাজি পিতার নাম: জয়দেব মাজি বাড়ির নং : n0181 বয়স : 34 লিঙ্গ : পুরুষ	ফটো উপলব্ধ	810	WSU1504513	নাম : বিদ্যুৎ মাজি পিতার নাম: জয়দেব মাজি বাড়ির নং : n0181 বয়স : 32 লিঙ্গ : পুরুষ	ফটো উপলব্ধ
811	WSU1185453	নাম : সুভাষ চন্দ্র মাজি পিতার নাম: উপানন্দ মাজি বাড়ির নং : n0180 বয়স : 35 লিঙ্গ : পুরুষ	ফটো উপলব্ধ	812	FWC2183291	নাম : মহানন্দ মাজি পিতার নাম: দেবেন্দ্র নাথ মাজি বাড়ির নং : n0180 বয়স : 41 লিঙ্গ : পুরুষ	ফটো উপলব্ধ	813	WSU1504505	নাম : সুশান্ত মাজি পিতার নাম: নিমাই মাজি বাড়ির নং : n0179 বয়স : 32 লিঙ্গ : পুরুষ	ফটো উপলব্ধ
814	WB/36/255/339365	নাম : উপানন্দ মাজি পিতার নাম: দেবেন্দ্র মাজি বাড়ির নং : n0180 বয়স : 62 লিঙ্গ : পুরুষ	ফটো উপলব্ধ	815	WSU1420330	নাম : সুশান্ত মাঝি পিতার নাম: আদিত্য মাঝি বাড়ির নং : n0168 বয়স : 33 লিঙ্গ : পুরুষ	ফটো উপলব্ধ	816	WB/36/255/339364	নাম : তপন মাজি পিতার নাম: ভাস্কর মাজি বাড়ির নং : n0175 বয়স : 52 লিঙ্গ : পুরুষ	ফটো উপলব্ধ

বিধানসভা নির্বাচনক্ষেত্রের নং, নাম : 257-ইন্দাস  
ভাগ নং, নাম : 2-বাস্তালচক, পোঃ-কেনেটা

817	FWC2449338	নাম : বাসুদেব মাঝি পিতার নাম: দেবেন্দ্র মাঝি বাড়ির নং : n0176 বয়স : 39 লিঙ্গ : পুরুষ	ফটো উপলব্ধ	818	WSU1504778	নাম : পাপিয়া মাজি স্বামীর নাম: নিখিল মাজি বাড়ির নং : n0168 বয়স : 33 লিঙ্গ : মহিলা	ফটো উপলব্ধ	819	WSU1254267	নাম : প্রসেনজিৎ মাজি পিতার নাম: শঙ্কর মাজি বাড়ির নং : n0168 বয়স : 34 লিঙ্গ : পুরুষ	ফটো উপলব্ধ
820	WSU1606524	নাম : বুলি মাজি স্বামীর নাম: প্রসেনজিৎ মাজি বাড়ির নং : n0168 বয়স : 35 লিঙ্গ : মহিলা	ফটো উপলব্ধ	821	WSU1254382	নাম : মনিকা মাজি স্বামীর নাম: সন্তোষ মাজি বাড়ির নং : n0174 বয়স : 38 লিঙ্গ : মহিলা	ফটো উপলব্ধ	822	WSU1185404	নাম : উজ্জল মাজি পিতার নাম: কিঙ্কর মাজি বাড়ির নং : n0174 বয়স : 35 লিঙ্গ : পুরুষ	ফটো উপলব্ধ
823	WSU1699701	নাম : কাকলি মাজি স্বামীর নাম: উজ্জল মাজি বাড়ির নং : n0174 বয়স : 33 লিঙ্গ : মহিলা	ফটো উপলব্ধ	824	WSU1606482	নাম : হেমন্ত মাঝি পিতার নাম: নিমাই মাঝি বাড়ির নং : n0205 বয়স : 30 লিঙ্গ : পুরুষ	ফটো উপলব্ধ	825	WB/36/255/339090	নাম : শ্যামলী মাজি স্বামীর নাম: আনন্দ মাজি বাড়ির নং : n0179 বয়স : 55 লিঙ্গ : মহিলা	ফটো উপলব্ধ
826	WSU1504539	নাম : বিনয় মাজি পিতার নাম: আনন্দ মাজি বাড়ির নং : n0179 বয়স : 32 লিঙ্গ : পুরুষ	ফটো উপলব্ধ	827	FWC1358332	নাম : মমতা মাজি স্বামীর নাম: নিতাই মাজি বাড়ির নং : n0179 বয়স : 47 লিঙ্গ : মহিলা	ফটো উপলব্ধ	828	FWC1499540	নাম : গৌর চন্দ্র মাঝি পিতার নাম: মুগেন্দ্র মাঝি বাড়ির নং : n0179 বয়স : 52 লিঙ্গ : পুরুষ	ফটো উপলব্ধ
829	WB/36/255/339134	নাম : লক্ষী মাজি স্বামীর নাম: নিমাই মাজি বাড়ির নং : n0205 বয়স : 54 লিঙ্গ : মহিলা	ফটো উপলব্ধ	830	WSU1420363	নাম : প্রবীর মাঝি পিতার নাম: শক্তিপদ মাঝি বাড়ির নং : n0168 বয়স : 32 লিঙ্গ : পুরুষ	ফটো উপলব্ধ	831	WSU1606300	নাম : রূপা মাজি স্বামীর নাম: শান্ত মাজি বাড়ির নং : n0186 বয়স : 31 লিঙ্গ : মহিলা	ফটো উপলব্ধ
832	WSU1504521	নাম : অমর মাজি পিতার নাম: কানাই মাজি বাড়ির নং : n0186 বয়স : 34 লিঙ্গ : পুরুষ	ফটো উপলব্ধ	833	WB/36/255/339133	নাম : জ্যোৎস্না মাজি স্বামীর নাম: বিজয় মাজি বাড়ির নং : n0189 বয়স : 54 লিঙ্গ : মহিলা	ফটো উপলব্ধ	834	WSU1504588	নাম : মিলন মাজি পিতার নাম: বিজয় মাজি বাড়ির নং : n0189 বয়স : 31 লিঙ্গ : পুরুষ	ফটো উপলব্ধ
835	WB/36/255/339202	নাম : ভৈরবী মাজি স্বামীর নাম: বলাই মাজি বাড়ির নং : n0190 বয়স : 57 লিঙ্গ : মহিলা	ফটো উপলব্ধ	836	WB/36/255/339514	নাম : অশোক মাজি পিতার নাম: জ্ঞানদা মাজি বাড়ির নং : n0168 বয়স : 52 লিঙ্গ : পুরুষ	ফটো উপলব্ধ	837	WSU0476564	নাম : সোমা মাজি স্বামীর নাম: অশোক মাজি বাড়ির নং : n0168 বয়স : 39 লিঙ্গ : মহিলা	ফটো উপলব্ধ
838	WB/36/255/339494	নাম : অজয় মাজি পিতার নাম: অমল্য মাজি বাড়ির নং : n0206 বয়স : 68 লিঙ্গ : পুরুষ	ফটো উপলব্ধ	839	WB/36/255/339132	নাম : আরতি মাজি স্বামীর নাম: অজয় মাজি বাড়ির নং : n0206 বয়স : 64 লিঙ্গ : মহিলা	ফটো উপলব্ধ	840	WB/36/255/339426	নাম : বালক মাজি পিতার নাম: অমল্য মাজি বাড়ির নং : n0206 বয়স : 66 লিঙ্গ : পুরুষ	ফটো উপলব্ধ
841	FWC1497809	নাম : সাধন মাঝি পিতার নাম: তরনী মাঝি বাড়ির নং : n0188 বয়স : 47 লিঙ্গ : পুরুষ	ফটো উপলব্ধ	842	FWC2183283	নাম : মাধু মাঝি পিতার নাম: তরনী মাঝি বাড়ির নং : n0188 বয়স : 40 লিঙ্গ : পুরুষ	ফটো উপলব্ধ	843	WSU1504711	নাম : মনিকা মাঝি স্বামীর নাম: সঞ্জয় মাঝি বাড়ির নং : n0207 বয়স : 38 লিঙ্গ : মহিলা	ফটো উপলব্ধ
844	WSU1254408	নাম : সঞ্জয় মাঝি পিতার নাম: নেপাল মাঝি বাড়ির নং : n0207 বয়স : 37 লিঙ্গ : পুরুষ	ফটো উপলব্ধ	845	WSU1365394	নাম : রাজু মাঝি পিতার নাম: নেপাল মাঝি বাড়ির নং : n0207 বয়স : 36 লিঙ্গ : পুরুষ	ফটো উপলব্ধ	846	WB/36/255/339080	নাম : সুন্দরী মাজি স্বামীর নাম: দেবেন্দ্র মাজি বাড়ির নং : n0176 বয়স : 79 লিঙ্গ : মহিলা	ফটো উপলব্ধ

বিধানসভা নির্বাচনক্ষেত্রের নং, নাম : 257-ইন্দাস  
ভাগ নং, নাম : 2-বাস্তালচক, পোঃ-কেনেটা

847	WB/36/255/339366	নাম : সদানন্দ মাজি পিতার নাম: দেবেন্দ্র মাজি বাড়ির নং : n0176 বয়স : 56 লিঙ্গ : পুরুষ	ফটো উপলব্ধ	848	WB/36/255/339388	নাম : চন্দনা মাজি স্বামীর নাম: সদানন্দ মাজি বাড়ির নং : n0176 বয়স : 49 লিঙ্গ : মহিলা	ফটো উপলব্ধ	849	FWC2412393	নাম : পূর্ণিমা মাজি স্বামীর নাম: তপন মাজি বাড়ির নং : n0175 বয়স : 41 লিঙ্গ : মহিলা	ফটো উপলব্ধ
850	FWC1497874	নাম : তাপস কুমার মাজি পিতার নাম: ভীকর চন্দ্র মাজি বাড়ির নং : n0175 বয়স : 44 লিঙ্গ : পুরুষ	ফটো উপলব্ধ	851	WB/36/255/339040	নাম : ফুলকুমারী মাজি স্বামীর নাম: বিশ্বনাথ মাজি বাড়ির নং : n0203 বয়স : 64 লিঙ্গ : মহিলা	ফটো উপলব্ধ	852	FWC1966365	নাম : হরে কৃষ্ণ মাজি পিতার নাম: মৃত্যুঞ্জয় মাজি বাড়ির নং : n0204 বয়স : 44 লিঙ্গ : পুরুষ	ফটো উপলব্ধ
853	WSU1606409	নাম : চাঁপা মাজি স্বামীর নাম: হরেকৃষ্ণ মাজি বাড়ির নং : n0204 বয়স : 33 লিঙ্গ : মহিলা	ফটো উপলব্ধ	854	WB/36/255/339185	নাম : পঞ্চগনন মাজি পিতার নাম: ভোলানাথ মাজি বাড়ির নং : n0205 বয়স : 72 লিঙ্গ : পুরুষ	ফটো উপলব্ধ	855	WB/36/255/339071	নাম : বেহুলা মাজি স্বামীর নাম: পঞ্চগনন মাজি বাড়ির নং : n0205 বয়স : 68 লিঙ্গ : মহিলা	ফটো উপলব্ধ
856	WSU1185370	নাম : শ্রীকান্ত মাজি পিতার নাম: পঞ্চগনন মাজি বাড়ির নং : n0205 বয়স : 41 লিঙ্গ : পুরুষ	ফটো উপলব্ধ	857	WSU1504653	নাম : সুমিত্রা মাজি স্বামীর নাম: শ্রীকান্ত মাজি বাড়ির নং : n0205 বয়স : 31 লিঙ্গ : মহিলা	ফটো উপলব্ধ	858	FWC2298354	নাম : বনমালি মাজি পিতার নাম: দ্বিজেন্দ্র নাথ মাজি বাড়ির নং : n0177 বয়স : 40 লিঙ্গ : পুরুষ	ফটো উপলব্ধ
859	WSU1504612	নাম : শ্রীমন্ত মাজি পিতার নাম: দ্বিজেন্দ্রনাথ মাজি বাড়ির নং : n0177 বয়স : 31 লিঙ্গ : পুরুষ	ফটো উপলব্ধ	860	WB/36/255/339409	নাম : প্রকাশ মাজি পিতার নাম: ভজহরি মাজি বাড়ির নং : n0178 বয়স : 54 লিঙ্গ : পুরুষ	ফটো উপলব্ধ	861	FWC2182889	নাম : উপেন্দ্র মাজি পিতার নাম: ভজহরি মাজি বাড়ির নং : n0178 বয়স : 49 লিঙ্গ : পুরুষ	ফটো উপলব্ধ
862	WB/36/255/339287	নাম : সুধারানী মাজি স্বামীর নাম: সদয় মাজি বাড়ির নং : n0173 বয়স : 51 লিঙ্গ : মহিলা	ফটো উপলব্ধ	863	WSU1504703	নাম : মানিক মাঝি মায়ের নাম: ছায়ারানী মাঝি বাড়ির নং : n0207 বয়স : 33 লিঙ্গ : পুরুষ	ফটো উপলব্ধ	864	WSU1365386	নাম : মীতা মাঝি স্বামীর নাম: রাজু মাঝি বাড়ির নং : n0207 বয়স : 34 লিঙ্গ : মহিলা	ফটো উপলব্ধ
865	FWC2360097	নাম : ছায়ারানী মাজি স্বামীর নাম: নেপাল মাজি বাড়ির নং : n0207 বয়স : 64 লিঙ্গ : মহিলা	ফটো উপলব্ধ	866	WSU1606342	নাম : রুমা মাঝি স্বামীর নাম: মাধু মাঝি বাড়ির নং : n0188 বয়স : 30 লিঙ্গ : মহিলা	ফটো উপলব্ধ	867	WSU1606417	নাম : টুম্পা মাঝি স্বামীর নাম: সাধন মাঝি বাড়ির নং : n0188 বয়স : 30 লিঙ্গ : মহিলা	ফটো উপলব্ধ
868	FWC0666990	নাম : লক্ষীরানী মাজি স্বামীর নাম: তরনী মাজি বাড়ির নং : 343 বয়স : 65 লিঙ্গ : মহিলা	ফটো উপলব্ধ	869	WB/36/255/339104	নাম : রাধারানী মাজি স্বামীর নাম: বালক মাজি বাড়ির নং : n0206 বয়স : 60 লিঙ্গ : মহিলা	ফটো উপলব্ধ	870	WSU1699677	নাম : টুকু রায় (মাজি) স্বামীর নাম: প্রদ্যুৎ মাজি বাড়ির নং : n0182 বয়স : 29 লিঙ্গ : মহিলা	ফটো উপলব্ধ
871	WSU1905942	নাম : জবা মাঝি স্বামীর নাম: সাগর মাঝি বাড়ির নং : N0190 বয়স : 28 লিঙ্গ : মহিলা	ফটো উপলব্ধ	872	WSU1905967	নাম : পৌতম মাঝি মায়ের নাম: ফুল কুমারী মাঝি বাড়ির নং : N0203 বয়স : 28 লিঙ্গ : পুরুষ	ফটো উপলব্ধ	873	WSU1779875	নাম : শ্যামলী মাঝি পিতার নাম: অজয় মাঝি বাড়ির নং : n0206 বয়স : 28 লিঙ্গ : মহিলা	ফটো উপলব্ধ
874	WSU1779883	নাম : মিতা মাজি স্বামীর নাম: বনমালী মাজি বাড়ির নং : n0177 বয়স : 33 লিঙ্গ : মহিলা	ফটো উপলব্ধ	875	WSU1930932	নাম : চন্দনা মাঝি স্বামীর নাম: হেমন্ত মাঝি বাড়ির নং : n0177 বয়স : 28 লিঙ্গ : মহিলা	ফটো উপলব্ধ	876	WSU1836949	নাম : পার্বতী মাজি স্বামীর নাম: প্রশান্ত মাজি বাড়ির নং : n0190 বয়স : 27 লিঙ্গ : মহিলা	ফটো উপলব্ধ

বিধানসভা নির্বাচনক্ষেত্রের নং, নাম : 257-ইন্দাস  
ভাগ নং, নাম : 2-বাস্জালচক, পোঃ-কেনেটা

877	WSU1836956	ফটো উপলব্ধ	878	WSU1836808	ফটো উপলব্ধ	879	WSU1779693	ফটো উপলব্ধ
নাম : সাগর মাজি পিতার নাম: বলাই মাজি বাড়ির নং : n0190 বয়স : 30 লিঙ্গ : পুরুষ			নাম : রাজু মাঝি পিতার নাম: গোপাল মাঝি বাড়ির নং : n0202 বয়স : 30 লিঙ্গ : পুরুষ			নাম : দীপক মাজি পিতার নাম: সদয় মাজি বাড়ির নং : n0173 বয়স : 28 লিঙ্গ : পুরুষ		
880	WSU1931096	ফটো উপলব্ধ	881	WSU1779776	ফটো উপলব্ধ	882	WSU1974369	ফটো উপলব্ধ
নাম : গোরা চাঁদ মাঝি পিতার নাম: বিশ্বনাথ মাঝি বাড়ির নং : N0203 বয়স : 33 লিঙ্গ : পুরুষ			নাম : মিতা মাঝি স্বামীর নাম: সঞ্জিত মাঝি বাড়ির নং : n0168 বয়স : 28 লিঙ্গ : মহিলা			নাম : পম্পা মাঝী স্বামীর নাম: শ্রীমন্ত মাঝী বাড়ির নং : এন0187 বয়স : 33 লিঙ্গ : মহিলা		
883	WSU1958669	ফটো উপলব্ধ	884	WSU1974328	ফটো উপলব্ধ	885	WSU1974310	ফটো উপলব্ধ
নাম : সুমিত্রা মাঝি স্বামীর নাম: বিদ্যুৎ মাঝি বাড়ির নং : N0182 বয়স : 27 লিঙ্গ : মহিলা			নাম : সুচিত্রা মাঝী স্বামীর নাম: সুশান্ত মাঝী বাড়ির নং : এন0179 বয়স : 30 লিঙ্গ : মহিলা			নাম : সুরজীত মাঝী পিতার নাম: গকেস্বর মাঝী বাড়ির নং : এন0202 বয়স : 27 লিঙ্গ : পুরুষ		
886	WSU2381846	ফটো উপলব্ধ	887	WSU2363042	ফটো উপলব্ধ	888	WSU2017135	ফটো উপলব্ধ
নাম : প্রতিমা মাজি স্বামীর নাম: মৃত্যঞ্জয় মাজি বাড়ির নং : n0171 বয়স : 67 লিঙ্গ : মহিলা			নাম : অসীম মাঝি পিতার নাম: অশোক মাঝি বাড়ির নং : এন0168 বয়স : 24 লিঙ্গ : পুরুষ			নাম : নির্মলা বাগ্দী পিতার নাম: উত্তম বাগ্দী বাড়ির নং : এন0168 বয়স : 25 লিঙ্গ : মহিলা		
889	WSU2363232	ফটো উপলব্ধ	890	WSU1606292	ফটো উপলব্ধ	891	WSU2276541	ফটো উপলব্ধ
নাম : রঘুনাথ মাজি পিতার নাম: মঙ্গল মাজি বাড়ির নং : এন01৬৭ বয়স : 22 লিঙ্গ : পুরুষ			নাম : তন্ময় মাজি পিতার নাম: জয়দেব মাজি বাড়ির নং : n0181 বয়স : 31 লিঙ্গ : পুরুষ			নাম : জয়ন্তী মাঝি স্বামীর নাম: রাজু মাঝি বাড়ির নং : এন0202 বয়স : 31 লিঙ্গ : মহিলা		
892	FWC2449346	ফটো উপলব্ধ	893	WSU1606375	ফটো উপলব্ধ	894	WSU1420389	ফটো উপলব্ধ
নাম : বিকাশ চন্দ্র মাজি পিতার নাম: উপানন্দ মাজি বাড়ির নং : n0180 বয়স : 38 লিঙ্গ : পুরুষ			নাম : টিংকু মাজি স্বামীর নাম: বিকাশ চন্দ্র মাজি বাড়ির নং : n0180 বয়স : 30 লিঙ্গ : মহিলা			নাম : মমতা মাঝি স্বামীর নাম: লাল্টু মাঝি বাড়ির নং : n0180 বয়স : 33 লিঙ্গ : মহিলা		
895	WSU1504489	ফটো উপলব্ধ	896	WSU2266328	ফটো উপলব্ধ	897	WSU0476887	ফটো উপলব্ধ
নাম : চম্পা মাজি স্বামীর নাম: উত্তম মাজি বাড়ির নং : n0171 বয়স : 44 লিঙ্গ : মহিলা			নাম : প্রতিমা মাঝি স্বামীর নাম: হারাধন মাঝি বাড়ির নং : বাস্জালচক বয়স : 28 লিঙ্গ : মহিলা			নাম : ভৈরবচন্দ্র মাজি পিতার নাম: দেবু মাজি বাড়ির নং : n0181 বয়স : 38 লিঙ্গ : পুরুষ		
898	WSU2007813	ফটো উপলব্ধ	899	WSU2276343	ফটো উপলব্ধ	900	WB/36/255/339239	ফটো উপলব্ধ
নাম : রেনুকা মাজি স্বামীর নাম: দীপক মাজি বাড়ির নং : এন0173 বয়স : 25 লিঙ্গ : মহিলা			নাম : পূজা মাঝি স্বামীর নাম: বাপ্পা মাঝি বাড়ির নং : এন0184 বয়স : 25 লিঙ্গ : মহিলা			নাম : হারাধন মাজি পিতার নাম: দেবু মাজি বাড়ির নং : n0181 বয়স : 54 লিঙ্গ : পুরুষ		
901	WB/36/255/339131	ফটো উপলব্ধ	902	WSU2362986	ফটো উপলব্ধ	903	WB/36/255/339180	ফটো উপলব্ধ
নাম : ভাদুরানী মাজি স্বামীর নাম: রাখহরি মাজি বাড়ির নং : n0182 বয়স : 70 লিঙ্গ : মহিলা			নাম : বকুল মাঝি স্বামীর নাম: অমর মাঝি বাড়ির নং : এন0170 বয়স : 25 লিঙ্গ : মহিলা			নাম : পরেশ মাজি পিতার নাম: রেনুপদ মাজি বাড়ির নং : n0167 বয়স : 65 লিঙ্গ : পুরুষ		
904	FWC1360155	ফটো উপলব্ধ	905	WB/36/255/339427	ফটো উপলব্ধ	906	FWC1966399	ফটো উপলব্ধ
নাম : আশালতা মাজি স্বামীর নাম: পরেশ মাজি বাড়ির নং : n0167 বয়স : 57 লিঙ্গ : মহিলা			নাম : বৃন্দা মাজি পিতার নাম: রেনুপদ মাজি বাড়ির নং : n0167 বয়স : 58 লিঙ্গ : পুরুষ			নাম : মিঠু মাজি স্বামীর নাম: বৃন্দা মাজি বাড়ির নং : n0167 বয়স : 44 লিঙ্গ : মহিলা		

বিধানসভা নির্বাচনক্ষেত্রের নং, নাম : 257-ইন্দাস  
ভাগ নং, নাম : 2-বাস্তালচক, পোঃ-কেনেটা

907 নাম : মঙ্গল মাজি পিতার নাম: রেনুপদ মাজি বাড়ির নং : n0167 বয়স : 55 লিঙ্গ : পুরুষ	WB/36/255/339431 ফটো উপলব্ধ	908 নাম : সন্ধ্যা মাজি স্বামীর নাম: শংকর মাজি বাড়ির নং : n0168 বয়স : 73 লিঙ্গ : মহিলা	WB/36/255/339084 ফটো উপলব্ধ	909 নাম : আদিত্য মাজি পিতার নাম: জ্ঞানদা মাজি বাড়ির নং : n0168 বয়স : 69 লিঙ্গ : পুরুষ	WB/36/255/339306 ফটো উপলব্ধ
910 নাম : বর্ণা মাজি স্বামীর নাম: আদিত্য মাজি বাড়ির নং : n0168 বয়স : 63 লিঙ্গ : মহিলা	WB/36/255/339083 ফটো উপলব্ধ	911 নাম : শ্রীমন্ত মাজি পিতার নাম: আদিত্য মাজি বাড়ির নং : n0168 বয়স : 35 লিঙ্গ : পুরুষ	WSU1185347 ফটো উপলব্ধ	912 নাম : রীতা বাগদী মাজি স্বামীর নাম: শ্রীমন্ত মাজি বাড়ির নং : n0168 বয়স : 31 লিঙ্গ : মহিলা	WSU1606508 ফটো উপলব্ধ
913 নাম : ভাস্কর মাজি পিতার নাম: জ্ঞানদা মাজি বাড়ির নং : n0168 বয়স : 63 লিঙ্গ : পুরুষ	WB/36/255/339518 ফটো উপলব্ধ	914 নাম : দুর্লভ মাজি পিতার নাম: জ্ঞানদা মাজি বাড়ির নং : n0168 বয়স : 55 লিঙ্গ : পুরুষ	WB/36/255/339528 ফটো উপলব্ধ	915 নাম : বর্না মাজি স্বামীর নাম: দুর্লভ মাজি বাড়ির নং : n0168 বয়স : 40 লিঙ্গ : মহিলা	FWC2298370 ফটো উপলব্ধ
916 নাম : সমীর মাজি পিতার নাম: শক্তিপদ মাজি বাড়ির নং : n0168 বয়স : 34 লিঙ্গ : পুরুষ	WSU1254259 ফটো উপলব্ধ	917 নাম : মনি মাজি স্বামীর নাম: সমীর মাজি বাড়ির নং : n0168 বয়স : 31 লিঙ্গ : মহিলা	WSU1606326 ফটো উপলব্ধ	918 নাম : শান্ত মাঝী পিতার নাম: কানাই মাজি বাড়ির নং : n0186 বয়স : 37 লিঙ্গ : পুরুষ	WSU1185420 ফটো উপলব্ধ
919 নাম : অসিত মাঝি পিতার নাম: রাখহরি মাঝি বাড়ির নং : n0186 বয়স : 38 লিঙ্গ : পুরুষ	WSU0476705 ফটো উপলব্ধ	920 নাম : টুকুন মাঝি স্বামীর নাম: অসিত মাঝি বাড়ির নং : n0186 বয়স : 30 লিঙ্গ : মহিলা	WSU1606474 ফটো উপলব্ধ	921 নাম : শ্রীকান্ত মাজি পিতার নাম: রাখহরি মাজি বাড়ির নং : n0186 বয়স : 35 লিঙ্গ : পুরুষ	WSU1185438 ফটো উপলব্ধ
922 নাম : রীনা মাজি স্বামীর নাম: শ্রীকান্ত মাজি বাড়ির নং : n0186 বয়স : 29 লিঙ্গ : মহিলা	WSU1699669 ফটো উপলব্ধ	923 নাম : অশোক মাজি পিতার নাম: নিমাই মাজি বাড়ির নং : 342 বয়স : 51 লিঙ্গ : পুরুষ	FWC0667147 ফটো উপলব্ধ	924 নাম : অভিজিৎ মাজি পিতার নাম: অশোক মাজি বাড়ির নং : 342 বয়স : 28 লিঙ্গ : পুরুষ	WSU1779735 ফটো উপলব্ধ
925 নাম : ভ্রমর মাজি পিতার নাম: সনাতন মাজি বাড়ির নং : n0169 বয়স : 66 লিঙ্গ : পুরুষ	WB/36/255/339417 ফটো উপলব্ধ	926 নাম : প্রমিলা মাজি স্বামীর নাম: ভ্রমর মাজি বাড়ির নং : n0169 বয়স : 59 লিঙ্গ : মহিলা	WB/36/255/339507 ফটো উপলব্ধ	927 নাম : রাজু মাজি পিতার নাম: ভ্রমর মাজি বাড়ির নং : n0169 বয়স : 41 লিঙ্গ : পুরুষ	WSU1185537 ফটো উপলব্ধ
928 নাম : আহ্লাদী মাজি স্বামীর নাম: রাজু মাজি বাড়ির নং : n0169 বয়স : 30 লিঙ্গ : মহিলা	WSU1699750 ফটো উপলব্ধ	929 নাম : সাগরী মাজি স্বামীর নাম: শংকর মাজি বাড়ির নং : n0170 বয়স : 69 লিঙ্গ : মহিলা	WB/36/255/339077 ফটো উপলব্ধ	930 নাম : অপরূপ মাজি পিতার নাম: শংকর মাজি বাড়ির নং : n0170 বয়স : 40 লিঙ্গ : পুরুষ	WSU0476796 ফটো উপলব্ধ
931 নাম : গনেশ মাজি পিতার নাম: নিমাই মাজি বাড়ির নং : n0205 বয়স : 35 লিঙ্গ : পুরুষ	WSU1254150 ফটো উপলব্ধ	932 নাম : রীনা মাজি স্বামীর নাম: গনেশ মাজি বাড়ির নং : n0205 বয়স : 31 লিঙ্গ : মহিলা	WSU1606458 ফটো উপলব্ধ	933 নাম : সঞ্জিত মাঝি পিতার নাম: শংকর মাঝি বাড়ির নং : n0168 বয়স : 38 লিঙ্গ : পুরুষ	WSU0476572 ফটো উপলব্ধ
934 নাম : তিলকা মাজি স্বামীর নাম: মৃত্যুঞ্জয় মাজি বাড়ির নং : n0204 বয়স : 72 লিঙ্গ : মহিলা	WB/36/255/339273 ফটো উপলব্ধ	935 নাম : নিমাই মাজি পিতার নাম: ভোলানাথ মাজি বাড়ির নং : n0205 বয়স : 58 লিঙ্গ : পুরুষ	WB/36/255/339432 ফটো উপলব্ধ	936 নাম : তাপসী মাজি স্বামীর নাম: তাপস মাজি বাড়ির নং : n0175 বয়স : 38 লিঙ্গ : মহিলা	FWC2412401 ফটো উপলব্ধ

বিধানসভা নির্বাচনক্ষেত্রের নং, নাম : 257-ইন্দাস  
ভাগ নং, নাম : 2-বাস্ফালচক, পোঃ-কেনেটা

937 নাম : লালু মাজি পিতার নাম: শংকর মাজি বাড়ির নং : n0170 বয়স : 38 লিঙ্গ : পুরুষ	WSU1254325 ফটো উপলব্ধ	938 নাম : সম্রাট মাজি পিতার নাম: শংকর মাজি বাড়ির নং : n0170 বয়স : 31 লিঙ্গ : পুরুষ	WSU1504596 ফটো উপলব্ধ	939 নাম : গুরুপদ মাঝি পিতার নাম: শঙ্কর মাঝি বাড়ির নং : n0170 বয়স : 46 লিঙ্গ : পুরুষ	FWC1499565 ফটো উপলব্ধ
940 নাম : হরি মাজি স্বামীর নাম: গুরুপদ মাজি বাড়ির নং : n0170 বয়স : 40 লিঙ্গ : মহিলা	FWC2298362 ফটো উপলব্ধ	941 নাম : অমিতা মাজি স্বামীর নাম: অপরূপ মাজি বাড়ির নং : n0170 বয়স : 32 লিঙ্গ : মহিলা	WSU1504455 ফটো উপলব্ধ	942 নাম : মৃত্যুঞ্জয় মাজি পিতার নাম: কুলদা মাজি বাড়ির নং : n0171 বয়স : 66 লিঙ্গ : পুরুষ	WB/36/255/339451 ফটো উপলব্ধ
943 নাম : গৌতম মাজি পিতার নাম: মৃত্যুঞ্জয় মাজি বাড়ির নং : n0171 বয়স : 39 লিঙ্গ : পুরুষ	WSU0476838 ফটো উপলব্ধ	944 নাম : বীনা মাজি স্বামীর নাম: গৌতম মাজি বাড়ির নং : n0171 বয়স : 35 লিঙ্গ : মহিলা	WSU1254135 ফটো উপলব্ধ	945 নাম : উত্তম মাজি পিতার নাম: মৃত্যুঞ্জয় মাজি বাড়ির নং : n0171 বয়স : 46 লিঙ্গ : পুরুষ	WSU1365402 ফটো উপলব্ধ
946 নাম : মল্লিকা মাঝি স্বামীর নাম: গৌর চন্দ্র মাঝি বাড়ির নং : n0171 বয়স : 35 লিঙ্গ : মহিলা	WSU1504729 ফটো উপলব্ধ	947 নাম : আনন্দ মাজি পিতার নাম: মুগেন্দ্র মাজি বাড়ির নং : n0179 বয়স : 61 লিঙ্গ : পুরুষ	WB/36/255/339211 ফটো উপলব্ধ	948 নাম : মিতালী মাঝি স্বামীর নাম: ভাস্কর মাঝি বাড়ির নং : n0168 বয়স : 47 লিঙ্গ : মহিলা	FWC1360163 ফটো উপলব্ধ
949 নাম : নিখিল মাজি পিতার নাম: শঙ্কর মাজি বাড়ির নং : n0168 বয়স : 47 লিঙ্গ : পুরুষ	FWC2057255 ফটো উপলব্ধ	950 নাম : রঞ্জিত মাঝি পিতার নাম: ভাস্কর মাঝি বাড়ির নং : এন0168 বয়স : 25 লিঙ্গ : পুরুষ	WSU2404614 ফটো উপলব্ধ	951 নাম : সদয় মাজি পিতার নাম: কুলদা মাজি বাড়ির নং : n0173 বয়স : 58 লিঙ্গ : পুরুষ	WB/36/255/339068 ফটো উপলব্ধ
952 নাম : তিলকা মাজি স্বামীর নাম: কিংকর মাজি বাড়ির নং : n0174 বয়স : 73 লিঙ্গ : মহিলা	WB/36/255/339210 ফটো উপলব্ধ	953 নাম : সন্তোষ মাজি পিতার নাম: কিংকর মাজি বাড়ির নং : n0174 বয়স : 39 লিঙ্গ : পুরুষ	WSU0476739 ফটো উপলব্ধ	954 নাম : ভাস্কর মাজি পিতার নাম: মনীন্দ্র মাজি বাড়ির নং : n0175 বয়স : 83 লিঙ্গ : পুরুষ	WB/36/255/339258 ফটো উপলব্ধ
955 নাম : রুমারাপি মাজি স্বামীর নাম: উপেন্দ্র মাজি বাড়ির নং : n0178 বয়স : 43 লিঙ্গ : মহিলা	WSU0476663 ফটো উপলব্ধ	956 নাম : তপন মাঝি পিতার নাম: কার্তিক মাঝি বাড়ির নং : N0202 বয়স : 28 লিঙ্গ : পুরুষ	WSU1836840 ফটো উপলব্ধ	957 নাম : সৌভাগ্য মাজি পিতার নাম: রসময় মাজি বাড়ির নং : n0172 বয়স : 44 লিঙ্গ : পুরুষ	FWC1966423 ফটো উপলব্ধ
958 নাম : বিশ্বজিৎ মাঝি পিতার নাম: সৌভাগ্য মাঝি বাড়ির নং : এন0172 বয়স : 22 লিঙ্গ : পুরুষ	WSU2404655 ফটো উপলব্ধ	959 নাম : রাখহরি মাজি পিতার নাম: নকুল মাজি বাড়ির নং : n0186 বয়স : 76 লিঙ্গ : পুরুষ	WB/36/255/339284 ফটো উপলব্ধ	960 নাম : বাপ্পা মাজি পিতার নাম: চম্পা মাজি বাড়ির নং : এন0184 বয়স : 24 লিঙ্গ : পুরুষ	WSU2242121 ফটো উপলব্ধ
961 নাম : জয় প্রকাশ মাজি পিতার নাম: নিতাই মাজি বাড়ির নং : এন0179 বয়স : 24 লিঙ্গ : পুরুষ	WSU2242154 ফটো উপলব্ধ	962 নাম : অর্ণনা মাজি স্বামীর নাম: সুভাষ চন্দ্র মাজি বাড়ির নং : এন0180 বয়স : 27 লিঙ্গ : মহিলা	WSU2242113 ফটো উপলব্ধ	963 নাম : চম্পা মাঝি স্বামীর নাম: মন্যত মাঝি বাড়ির নং : n0184 বয়স : 47 লিঙ্গ : মহিলা	FWC1500115 ফটো উপলব্ধ
964 নাম : অষ্টম মাজি পিতার নাম: শঙ্কর মাজি বাড়ির নং : N0170 বয়স : 25 লিঙ্গ : পুরুষ	WSU2153633 ফটো উপলব্ধ	965 নাম : আরতি মাজি স্বামীর নাম: বিপদভঞ্জন মাজি বাড়ির নং : N0184 বয়স : 73 লিঙ্গ : মহিলা	WB/36/255/339277 ফটো উপলব্ধ	966 নাম : পূর্ণিমা মাজি স্বামীর নাম: তারাপদ মাজি বাড়ির নং : n0185 বয়স : 53 লিঙ্গ : মহিলা	WB/36/255/339091 ফটো উপলব্ধ

967 নাম : তারাপদ মাজি পিতার নাম: মদন মাজি বাড়ির নং : n0185 বয়স : 58 লিঙ্গ : পুরুষ	WB/36/255/339425	968 নাম : অর্চনা মাজি স্বামীর নাম: হারাধন মাজি বাড়ির নং : n0185 বয়স : 36 লিঙ্গ : মহিলা	WSU1254218	969 নাম : শ্রাবন্তী মাজি স্বামীর নাম: শ্যামল কুমার মাজি বাড়ির নং : n0185 বয়স : 34 লিঙ্গ : মহিলা	WSU1254184
970 নাম : হারাধন মাজি পিতার নাম: মদন মাজি বাড়ির নং : n0185 বয়স : 56 লিঙ্গ : পুরুষ	WB/36/255/339523	971 নাম : কম্পনা মাজি স্বামীর নাম: বিনয় মাজি বাড়ির নং : এন0179 বয়স : 25 লিঙ্গ : মহিলা	WSU2242188	972 নাম : বুল্টি মাজি স্বামীর নাম: কালীপদ মাঝি বাড়ির নং : n0170 বয়স : 35 লিঙ্গ : মহিলা	WSU1420223
973 নাম : কালিপদ মাজি পিতার নাম: শঙ্কর মাঝি বাড়ির নং : n0170 বয়স : 49 লিঙ্গ : পুরুষ	WSU2155992	974 নাম : কম্পনা মাজি স্বামীর নাম: অশোক মাজি বাড়ির নং : n0187 বয়স : 48 লিঙ্গ : মহিলা	FWC1360510	975 নাম : সুকুমার মাজি পিতার নাম: নিমাই মাজি বাড়ির নং : n0187 বয়স : 39 লিঙ্গ : পুরুষ	WSU0476440
976 নাম : অপর্ণা মাজি স্বামীর নাম: সুকুমার মাজি বাড়ির নং : n0187 বয়স : 42 লিঙ্গ : মহিলা	FWC2057248	977 নাম : কার্তিক মাঝি পিতার নাম: বালক মাঝি বাড়ির নং : N0206 বয়স : 27 লিঙ্গ : পুরুষ	WSU1931070	978 নাম : শ্রীমন্ত মাজি পিতার নাম: নিমাই মাজি বাড়ির নং : n0187 বয়স : 37 লিঙ্গ : পুরুষ	WSU1185412
979 নাম : বিজয় মাজি পিতার নাম: রবি মাজি বাড়ির নং : n0189 বয়স : 61 লিঙ্গ : পুরুষ	WB/36/255/339010	980 নাম : প্রশান্ত মাজি পিতার নাম: বলাই মাজি বাড়ির নং : n0190 বয়স : 37 লিঙ্গ : পুরুষ	WSU1185479	981 নাম : মিনতী মাজি স্বামীর নাম: গোপাল মাজি বাড়ির নং : n0202 বয়স : 65 লিঙ্গ : মহিলা	WB/36/255/339072
982 নাম : কার্তিক মাজি পিতার নাম: করুনা মাজি বাড়ির নং : n0202 বয়স : 64 লিঙ্গ : পুরুষ	WB/36/255/339247	983 নাম : ঝর্ণা মাজি স্বামীর নাম: কার্তিক মাজি বাড়ির নং : n0202 বয়স : 75 লিঙ্গ : মহিলা	WSU2323293	984 নাম : বেলারানী মাজি স্বামীর নাম: পিরু মাজি বাড়ির নং : n0182 বয়স : 58 লিঙ্গ : মহিলা	WB/36/255/339350
985 নাম : প্রদ্যুৎ মাজি পিতার নাম: পিরু মাজি বাড়ির নং : n0182 বয়স : 36 লিঙ্গ : পুরুষ	WSU0477018	986 নাম : বিদ্যুৎ মাজি পিতার নাম: পিরু মাজি বাড়ির নং : n0182 বয়স : 30 লিঙ্গ : পুরুষ	WSU1606318	987 নাম : মণি মাঝি স্বামীর নাম: দিলীপ মাঝি বাড়ির নং : n0182 বয়স : 40 লিঙ্গ : মহিলা	FWC2183275
988 নাম : চন্দনা মাজি স্বামীর নাম: সন্ন্যাসী মাজি বাড়ির নং : n0183 বয়স : 60 লিঙ্গ : মহিলা	FWC2182830	989 নাম : সুমন মাজি পিতার নাম: সন্ন্যাসী মাজি বাড়ির নং : n0183 বয়স : 32 লিঙ্গ : পুরুষ	WSU1504570	990 নাম : অজয় মাজি পিতার নাম: নগেন্দ্র মাজি বাড়ির নং : n0183 বয়স : 59 লিঙ্গ : পুরুষ	WB/36/255/339265
991 নাম : বকুল মাজি স্বামীর নাম: অজয় মাজি বাড়ির নং : n0183 বয়স : 41 লিঙ্গ : মহিলা	FWC2182848	992 নাম : মায়্যা মাজি স্বামীর নাম: সঞ্জয় মাজি বাড়ির নং : n0183 বয়স : 45 লিঙ্গ : মহিলা	WSU0476341	993 নাম : সন্তোষ কুমার মাজি পিতার নাম: নগেন্দ্র মাজি বাড়ির নং : n0183 বয়স : 44 লিঙ্গ : পুরুষ	FWC1966381
994 নাম : অমর মাজি পিতার নাম: শংকর মাজি বাড়ির নং : n0170 বয়স : 31 লিঙ্গ : পুরুষ	WSU1606532	995 নাম : সঞ্জয় মাজি পিতার নাম: নগেন্দ্র মাজি বাড়ির নং : n0183 বয়স : 55 লিঙ্গ : পুরুষ	WB/36/255/339121	996 নাম : গঙ্গা মাঝি স্বামীর নাম: সন্তোষ মাঝি বাড়ির নং : n0183 বয়স : 40 লিঙ্গ : মহিলা	FWC2183267

বিধানসভা নির্বাচনকেন্দ্রের নং, নাম : 257-ইন্দাস  
ভাগ নং, নাম : 2-বাস্তালচক, পোঃ-কেনেটা

997 নাম : প্রিয়ঙ্কা মাজি স্বামীর নাম: সুমন মাজি বাড়ির নং : N0183 বয়স : 26 লিঙ্গ : মহিলা	WSU2153112 ফটো উপলব্ধ	998 নাম : শ্যামল কুমার মাজি পিতার নাম: তাঁরাপদ মাজি বাড়ির নং : n0183 বয়স : 35 লিঙ্গ : পুরুষ	WSU1254168 ফটো উপলব্ধ	999 নাম : উজ্জ্বল মাঝি পিতার নাম: সঞ্জয় মাঝি বাড়ির নং : এন0183 বয়স : 22 লিঙ্গ : পুরুষ	WSU2401206 ফটো উপলব্ধ
1000 নাম : উজ্জ্বল মাঝি পিতার নাম: গুরুেশ্বর মাঝি বাড়ির নং : 241 বয়স : 25 লিঙ্গ : পুরুষ	WSU2266906 ফটো উপলব্ধ	1001 নাম : জাহানারা বিবি স্বামীর নাম: হারুন মিদ্যা বাড়ির নং : n0147 বয়স : 40 লিঙ্গ : মহিলা	FWC1358043 ফটো উপলব্ধ	1002 নাম : হারুণ মিদ্যা পিতার নাম: আবুল হুসেন মিদ্যা বাড়ির নং : n0147 বয়স : 55 লিঙ্গ : পুরুষ	WSU2381739 ফটো উপলব্ধ
1003 নাম : আর্জিনা বিবি স্বামীর নাম: জিয়ারুল শা বাড়ির নং : এন0148 বয়স : 27 লিঙ্গ : মহিলা	WSU1974104 ফটো উপলব্ধ	1004 নাম : পিন্টু সা পিতার নাম: সনু সা বাড়ির নং : n0148 বয়স : 32 লিঙ্গ : পুরুষ	WSU1504604 ফটো উপলব্ধ	1005 নাম : সোনামনি খাতুন স্বামীর নাম: মফি জুল ইসলাম লস্কর বাড়ির নং : N0148 বয়স : 28 লিঙ্গ : মহিলা	WSU1905926 ফটো উপলব্ধ
1006 নাম : সাবিনা খাতুন স্বামীর নাম: চাঁদাবারু শা বাড়ির নং : এন0148 বয়স : 25 লিঙ্গ : মহিলা	WSU2362960 ফটো উপলব্ধ	1007 নাম : নাসিমা বেগম স্বামীর নাম: বাবু শা বাড়ির নং : n0148 বয়স : 33 লিঙ্গ : মহিলা	WSU1420249 ফটো উপলব্ধ	1008 নাম : চাঁদাবারু শা পিতার নাম: লাল্টু শা বাড়ির নং : n0148 বয়স : 31 লিঙ্গ : পুরুষ	WSU1504752 ফটো উপলব্ধ
1009 নাম : সখিনাবিবি সা স্বামীর নাম: লাল্টু সা বাড়ির নং : n0148 বয়স : 56 লিঙ্গ : মহিলা	WB/36/255/339389 ফটো উপলব্ধ	1010 নাম : আফিলাবিবি সা স্বামীর নাম: সনু সা বাড়ির নং : n0148 বয়স : 50 লিঙ্গ : মহিলা	FWC1360015 ফটো উপলব্ধ	1011 নাম : নুরজাহান বিবি স্বামীর নাম: পিন্টু সা বাড়ির নং : n0148 বয়স : 32 লিঙ্গ : মহিলা	WSU1606284 ফটো উপলব্ধ
1012 নাম : জিয়ারুল শা পিতার নাম: শনু শা বাড়ির নং : n0148 বয়স : 28 লিঙ্গ : পুরুষ	WSU1779743 ফটো উপলব্ধ	1013 নাম : সনু সা পিতার নাম: কেরিম সা বাড়ির নং : n0148 বয়স : 53 লিঙ্গ : পুরুষ	WB/36/255/339471 ফটো উপলব্ধ	1014 নাম : বাবু শা পিতার নাম: লাল্টু শা বাড়ির নং : n0148 বয়স : 39 লিঙ্গ : পুরুষ	WSU1254358 ফটো উপলব্ধ
1015 নাম : আনন্দ সরকার পিতার নাম: সুধীর সরকার বাড়ির নং : n0127 বয়স : 41 লিঙ্গ : পুরুষ	FWC2057289 ফটো উপলব্ধ	1016 নাম : বিজয় সরকার পিতার নাম: কোকোরাম সরকার বাড়ির নং : n0132 বয়স : 54 লিঙ্গ : পুরুষ	WB/36/255/339557 ফটো উপলব্ধ	1017 নাম : বিশাখা সরকার স্বামীর নাম: নীলকমল সরকার বাড়ির নং : n0128 বয়স : 46 লিঙ্গ : মহিলা	FWC2182897 ফটো উপলব্ধ
1018 নাম : বিপ্লব সরকার পিতার নাম: সুবল সরকার বাড়ির নং : n0128 বয়স : 41 লিঙ্গ : পুরুষ	FWC2360139 ফটো উপলব্ধ	1019 নাম : সঞ্জিত সরকার পিতার নাম: সুবল সরকার বাড়ির নং : n0128 বয়স : 37 লিঙ্গ : পুরুষ	WSU1254465 ফটো উপলব্ধ	1020 নাম : সুভাষ সরকার পিতার নাম: ভক্তরাম সরকার বাড়ির নং : n0129 বয়স : 56 লিঙ্গ : পুরুষ	WB/36/255/339499 ফটো উপলব্ধ
1021 নাম : মমতা সরকার স্বামীর নাম: সুভাষ সরকার বাড়ির নং : n0129 বয়স : 51 লিঙ্গ : মহিলা	FWC1359009 ফটো উপলব্ধ	1022 নাম : সাধনা সরকার স্বামীর নাম: অজয় সরকার বাড়ির নং : n0132 বয়স : 40 লিঙ্গ : মহিলা	FWC2183325 ফটো উপলব্ধ	1023 নাম : তপস্যা সরকার স্বামীর নাম: নুপেন্দ্র সরকার বাড়ির নং : n0134 বয়স : 78 লিঙ্গ : মহিলা	WB/36/255/339481 ফটো উপলব্ধ
1024 নাম : সুশান্ত সরকার পিতার নাম: রতন সরকার বাড়ির নং : n0135 বয়স : 31 লিঙ্গ : পুরুষ	WSU1504554 ফটো উপলব্ধ	1025 নাম : শতদল সরকার পিতার নাম: জিতেন্দ্রনাথ সরকার বাড়ির নং : n0136 বয়স : 37 লিঙ্গ : পুরুষ	WSU1185511 ফটো উপলব্ধ	1026 নাম : হরি সরকার পিতার নাম: যোগেশ সরকার বাড়ির নং : n0135 বয়স : 51 লিঙ্গ : পুরুষ	WB/36/255/339525 ফটো উপলব্ধ

1027	WB/36/255/339361	নাম : দীনবন্ধু সরকার পিতার নাম: নিকুঞ্জ সরকার বাড়ির নং : n0136 বয়স : 49 লিঙ্গ : পুরুষ	ফটো উপলব্ধ	1028	WSU1185495	নাম : মৌসুমী সরকার স্বামীর নাম: দীনবন্ধু সরকার বাড়ির নং : n0136 বয়স : 35 লিঙ্গ : মহিলা	ফটো উপলব্ধ	1029	WB/36/255/339316	নাম : জগদীশ সরকার পিতার নাম: নিকুঞ্জ সরকার বাড়ির নং : n0136 বয়স : 52 লিঙ্গ : পুরুষ	ফটো উপলব্ধ
1030	FWC2412427	নাম : প্রবীর কুমার সরকার পিতার নাম: রতন চন্দ্র সরকার বাড়ির নং : n0135 বয়স : 38 লিঙ্গ : পুরুষ	ফটো উপলব্ধ	1031	FWC2449353	নাম : সোমা সরকার স্বামীর নাম: হরিসাধন সরকার বাড়ির নং : n0135 বয়স : 36 লিঙ্গ : মহিলা	ফটো উপলব্ধ	1032	FWC2183093	নাম : বিপ্লব সরকার পিতার নাম: নৃপেন্দ্র নাথ সরকার বাড়ির নং : n0120 বয়স : 43 লিঙ্গ : পুরুষ	ফটো উপলব্ধ
1033	WB/36/255/339014	নাম : জীতেন্দ্র নাথ সরকার পিতার নাম: নিকুঞ্জ সরকার বাড়ির নং : n0136 বয়স : 67 লিঙ্গ : পুরুষ	ফটো উপলব্ধ	1034	WSU2241990	নাম : সুস্মিতা সরকার স্বামীর নাম: অচিন্ত কুমার সরকার বাড়ির নং : এন0135 বয়স : 23 লিঙ্গ : মহিলা	ফটো উপলব্ধ	1035	FWC1966621	নাম : শিল্পী সরকার স্বামীর নাম: জগদীশ সরকার বাড়ির নং : n0136 বয়স : 43 লিঙ্গ : মহিলা	ফটো উপলব্ধ
1036	WB/36/255/339536	নাম : মায়ারানী সরকার স্বামীর নাম: জিতেন্দ্র সরকার বাড়ির নং : n0136 বয়স : 61 লিঙ্গ : মহিলা	ফটো উপলব্ধ	1037	FWC2057297	নাম : নন্দদুলাল সরকার পিতার নাম: জিতেন্দ্রনাথ সরকার বাড়ির নং : n0136 বয়স : 42 লিঙ্গ : পুরুষ	ফটো উপলব্ধ	1038	WSU2241875	নাম : দেবজিৎ সরকার পিতার নাম: বিজয় সরকার বাড়ির নং : এন0132 বয়স : 24 লিঙ্গ : পুরুষ	ফটো উপলব্ধ
1039	WSU1420215	নাম : সুব্রত সরকার পিতার নাম: মনোরঞ্জন সরকার বাড়ির নং : n0123 বয়স : 33 লিঙ্গ : পুরুষ	ফটো উপলব্ধ	1040	WSU2063121	নাম : রাজবালা সরকার স্বামীর নাম: মনোরঞ্জন সরকার বাড়ির নং : n0123 বয়স : 59 লিঙ্গ : মহিলা	ফটো উপলব্ধ	1041	WSU1185396	নাম : বৃতি সরকার পিতার নাম: মনোরঞ্জন সরকার বাড়ির নং : n0123 বয়স : 35 লিঙ্গ : মহিলা	ফটো উপলব্ধ
1042	WSU2063139	নাম : মনোরঞ্জন সরকার পিতার নাম: রসিকলাল সরকার বাড়ির নং : n0123 বয়স : 68 লিঙ্গ : পুরুষ	ফটো উপলব্ধ	1043	WB/36/255/339476	নাম : মানিক সরকার পিতার নাম: যোগেশ সরকার বাড়ির নং : n0135 বয়স : 54 লিঙ্গ : পুরুষ	ফটো উপলব্ধ	1044	FWC2298438	নাম : লক্ষী সরকার স্বামীর নাম: মানিক সরকার বাড়ির নং : n0135 বয়স : 41 লিঙ্গ : মহিলা	ফটো উপলব্ধ
1045	FWC1359017	নাম : সুভদ্রা সরকার স্বামীর নাম: মনীন্দ্র সরকার বাড়ির নং : n0130 বয়স : 56 লিঙ্গ : মহিলা	ফটো উপলব্ধ	1046	WSU1504810	নাম : সৌমেন সরকার পিতার নাম: সুভাষ সরকার বাড়ির নং : n0129 বয়স : 32 লিঙ্গ : পুরুষ	ফটো উপলব্ধ	1047	FWC2183317	নাম : বিষ্ণুপদ সরকার পিতার নাম: জিতেন্দ্রনাথ সরকার বাড়ির নং : n0136 বয়স : 40 লিঙ্গ : পুরুষ	ফটো উপলব্ধ
1048	WSU1365410	নাম : নিলীমা সরকার স্বামীর নাম: নন্দ সরকার বাড়ির নং : n0136 বয়স : 34 লিঙ্গ : মহিলা	ফটো উপলব্ধ	1049	XUW1456177	নাম : লিপিকা সরকার স্বামীর নাম: উত্তম সরকার বাড়ির নং : N0131 বয়স : 31 লিঙ্গ : মহিলা	ফটো উপলব্ধ	1050	YAJ2141307	নাম : প্রিয়ান্বিতা বিশ্বাস সরকার স্বামীর নাম: সমীর কুমার সরকার বাড়ির নং : এন0130 বয়স : 24 লিঙ্গ : মহিলা	ফটো উপলব্ধ
1051	WSU1254473	নাম : সমীর কুমার সরকার পিতার নাম: মনীন্দ্র সরকার বাড়ির নং : n0130 বয়স : 34 লিঙ্গ : পুরুষ	ফটো উপলব্ধ	1052	WB/36/255/339223	নাম : ভানু সরকার পিতার নাম: ভক্তরাম সরকার বাড়ির নং : n0131 বয়স : 70 লিঙ্গ : পুরুষ	ফটো উপলব্ধ	1053	WB/36/255/339441	নাম : সোহাগী সরকার স্বামীর নাম: ভানু সরকার বাড়ির নং : n0131 বয়স : 63 লিঙ্গ : মহিলা	ফটো উপলব্ধ
1054	WSU2363463	নাম : অরিজিৎ সরকার পিতার নাম: অজয় সরকার বাড়ির নং : এন0132 বয়স : 22 লিঙ্গ : পুরুষ	ফটো উপলব্ধ	1055	WB/36/255/339483	নাম : গোলাপী সরকার স্বামীর নাম: বিজয় সরকার বাড়ির নং : n0132 বয়স : 51 লিঙ্গ : মহিলা	ফটো উপলব্ধ	1056	WSU1699826	নাম : বিশুজিৎ সরকার পিতার নাম: বিজয় সরকার বাড়ির নং : n0132 বয়স : 30 লিঙ্গ : পুরুষ	ফটো উপলব্ধ

বিধানসভা নির্বাচনক্ষেত্রের নং, নাম : 257-ইন্দাস  
ভাগ নং, নাম : 2-বাস্গালচক, পোঃ-কেনেটা

1057 নাম : অজয় সরকার পিতার নাম: কোকারাম সরকার বাড়ির নং : n0132 বয়স : 49 লিঙ্গ : পুরুষ	FWC1499813 ফটো উপলব্ধ	1058 নাম : পৌরাজ সরকার পিতার নাম: নুপেন্দ্র সরকার বাড়ির নং : n0134 বয়স : 52 লিঙ্গ : পুরুষ	WB/36/255/339485 ফটো উপলব্ধ	1059 নাম : বাসনা সরকার স্বামীর নাম: পৌরাজ সরকার বাড়ির নং : n0134 বয়স : 40 লিঙ্গ : মহিলা	FWC2183333 ফটো উপলব্ধ
1060 নাম : পরিতোষ সরকার পিতার নাম: যোগেশ সরকার বাড়ির নং : n0135 বয়স : 66 লিঙ্গ : পুরুষ	WB/36/255/339524 ফটো উপলব্ধ	1061 নাম : কমলা সরকার স্বামীর নাম: পরিতোষ সরকার বাড়ির নং : n0135 বয়স : 60 লিঙ্গ : মহিলা	WB/36/255/339508 ফটো উপলব্ধ	1062 নাম : সুবীর কুমার সরকার পিতার নাম: পরিতোষ সরকার বাড়ির নং : n0135 বয়স : 37 লিঙ্গ : পুরুষ	FWC2412419 ফটো উপলব্ধ
1063 নাম : রতন চন্দ্র সরকার পিতার নাম: যোগেশ সরকার বাড়ির নং : n0135 বয়স : 63 লিঙ্গ : পুরুষ	WSU1738772 ফটো উপলব্ধ	1064 নাম : যুগলদাসী সরকার স্বামীর নাম: রতন সরকার বাড়ির নং : n0135 বয়স : 59 লিঙ্গ : মহিলা	WB/36/255/339506 ফটো উপলব্ধ	1065 নাম : অচিন্ত কুমার সরকার পিতার নাম: রতন সরকার বাড়ির নং : n0135 বয়স : 33 লিঙ্গ : পুরুষ	WSU1365436 ফটো উপলব্ধ
1066 নাম : নিত্যরঞ্জন সরকার পিতার নাম: রসিকলাল সরকার বাড়ির নং : n0123 বয়স : 61 লিঙ্গ : পুরুষ	WB/36/255/339001 ফটো উপলব্ধ	1067 নাম : আরতি সরকার স্বামীর নাম: নিত্যরঞ্জন সরকার বাড়ির নং : n0123 বয়স : 52 লিঙ্গ : মহিলা	FWC1359314 ফটো উপলব্ধ	1068 নাম : সত্যরঞ্জন সরকার পিতার নাম: রসিকলাল সরকার বাড়ির নং : n0123 বয়স : 58 লিঙ্গ : পুরুষ	WB/36/255/339002 ফটো উপলব্ধ
1069 নাম : অরুনা সরকার স্বামীর নাম: সত্যরঞ্জন সরকার বাড়ির নং : n0123 বয়স : 44 লিঙ্গ : মহিলা	FWC1498062 ফটো উপলব্ধ	1070 নাম : সুধীর সরকার পিতার নাম: অমূল্য সরকার বাড়ির নং : n0127 বয়স : 66 লিঙ্গ : পুরুষ	WB/36/255/339414 ফটো উপলব্ধ	1071 নাম : মেনকা সরকার স্বামীর নাম: সুধীর সরকার বাড়ির নং : n0127 বয়স : 59 লিঙ্গ : মহিলা	WB/36/255/339168 ফটো উপলব্ধ
1072 নাম : সঞ্জিতা সরকার স্বামীর নাম: আনন্দ সরকার বাড়ির নং : n0127 বয়স : 29 লিঙ্গ : মহিলা	WSU1699693 ফটো উপলব্ধ	1073 নাম : রথীন্দ্রনাথ সরকার পিতার নাম: সুধীর সরকার বাড়ির নং : n0127 বয়স : 33 লিঙ্গ : পুরুষ	WSU1420181 ফটো উপলব্ধ	1074 নাম : সুবল সরকার পিতার নাম: ভক্তরাম সরকার বাড়ির নং : n0128 বয়স : 80 লিঙ্গ : পুরুষ	WB/36/255/339260 ফটো উপলব্ধ
1075 নাম : শচীরানী সরকার স্বামীর নাম: সুবল সরকার বাড়ির নং : n0128 বয়স : 73 লিঙ্গ : মহিলা	WB/36/255/339439 ফটো উপলব্ধ	1076 নাম : নীলকমল সরকার পিতার নাম: সুবল সরকার বাড়ির নং : n0128 বয়স : 54 লিঙ্গ : পুরুষ	WB/36/255/339486 ফটো উপলব্ধ	1077 নাম : মৌসুমী বিশ্বাস(সরকার) স্বামীর নাম: প্রবীর কুমার সরকার বাড়ির নং : n0135 বয়স : 28 লিঙ্গ : মহিলা	WSU1779834 ফটো উপলব্ধ
1078 নাম : অনিমা সরকার স্বামীর নাম: বিষ্ণু পদ সরকার বাড়ির নং : এন0136 বয়স : 30 লিঙ্গ : মহিলা	WSU1974260 ফটো উপলব্ধ	1079 নাম : শুভজীৎ সরকার পিতার নাম: বিজয় সরকার বাড়ির নং : এন0132 বয়স : 26 লিঙ্গ : পুরুষ	WSU1974070 ফটো উপলব্ধ	1080 নাম : স্মৃতি সরকার পিতার নাম: নিত্যরঞ্জন সরকার বাড়ির নং : এন0123 বয়স : 25 লিঙ্গ : মহিলা	WSU1973692 ফটো উপলব্ধ
1081 নাম : রুপা সরকার স্বামীর নাম: অরুণ সরকার বাড়ির নং : এন0135 বয়স : 23 লিঙ্গ : মহিলা	WSU2242071 ফটো উপলব্ধ	1082 নাম : উত্তম সরকার পিতার নাম: ভানু সরকার বাড়ির নং : n0131 বয়স : 39 লিঙ্গ : পুরুষ	FWC2298396 ফটো উপলব্ধ	1083 নাম : অশ্বেষা সরকার পিতার নাম: সত্যরঞ্জন সরকার বাড়ির নং : এন0123 বয়স : 22 লিঙ্গ : মহিলা	WSU2362994 ফটো উপলব্ধ
1084 নাম : সাবিনা বেগম সা স্বামীর নাম: নসিরুদ্দিন সা বাড়ির নং : N0152 বয়স : 26 লিঙ্গ : মহিলা	WSU2155521 ফটো উপলব্ধ	1085 নাম : আসাদুল সা পিতার নাম: সাজু সা বাড়ির নং : N0157 বয়স : 24 লিঙ্গ : পুরুষ	WSU2152742 ফটো উপলব্ধ	1086 নাম : সেখ মনজুর আলী পিতার নাম: সেখ আয়র আলী বাড়ির নং : N0151 বয়স : 31 লিঙ্গ : পুরুষ	WSU1958560 ফটো উপলব্ধ

বিধানসভা নির্বাচনক্ষেত্রের নং, নাম : 257-ইন্দাস  
ভাগ নং, নাম : 2-বাস্মালচক, পোঃ-কেনেটা

1087	WB/36/255/339397	নাম : আনোয়ার সা পিতার নাম: কালো সা বাড়ির নং : n0154 বয়স : 61 লিঙ্গ : পুরুষ	ফটো উপলব্ধ	1088	WSU1836972	নাম : নাসিরউদ্দিন সা পিতার নাম: মুজিব সা বাড়ির নং : n0152 বয়স : 28 লিঙ্গ : পুরুষ	ফটো উপলব্ধ	1089	WSU1905934	নাম : হাসমত শা পিতার নাম: সাজু শা বাড়ির নং : n0157 বয়স : 27 লিঙ্গ : পুরুষ	ফটো উপলব্ধ
1090	WB/36/255/339564	নাম : অঞ্জুরাবিবি সা স্বামীর নাম: মণ্টু সা বাড়ির নং : n0152 বয়স : 42 লিঙ্গ : মহিলা	ফটো উপলব্ধ	1091	WSU1699834	নাম : সারমিনা বেগম স্বামীর নাম: সাহাবুদ্দিন শা বাড়ির নং : n0152 বয়স : 31 লিঙ্গ : মহিলা	ফটো উপলব্ধ	1092	WSU2363265	নাম : সহিদুল্লা শা পিতার নাম: সাজু শা বাড়ির নং : এন0159 বয়স : 22 লিঙ্গ : পুরুষ	ফটো উপলব্ধ
1093	WSU1254499	নাম : আলম সা পিতার নাম: আয়মুল সা বাড়ির নং : n0156 বয়স : 40 লিঙ্গ : পুরুষ	ফটো উপলব্ধ	1094	FWC2298446	নাম : সাবুদ সা পিতার নাম: আব্দুল খালেথ সা বাড়ির নং : n0149 বয়স : 39 লিঙ্গ : পুরুষ	ফটো উপলব্ধ	1095	FWC2298321	নাম : পুতুল বিবি স্বামীর নাম: সাবুদ সা বাড়ির নং : n0149 বয়স : 40 লিঙ্গ : মহিলা	ফটো উপলব্ধ
1096	WSU2154037	নাম : সফিকুল সা পিতার নাম: লালন সা বাড়ির নং : N0025 বয়স : 24 লিঙ্গ : পুরুষ	ফটো উপলব্ধ	1097	WSU2241925	নাম : আজারউদ্দিন সা পিতার নাম: রাজু সা বাড়ির নং : এন0157 বয়স : 23 লিঙ্গ : পুরুষ	ফটো উপলব্ধ	1098	WSU1420298	নাম : সানোয়ার শা পিতার নাম: আনোয়ার শা বাড়ির নং : n0157 বয়স : 32 লিঙ্গ : পুরুষ	ফটো উপলব্ধ
1099	WSU1254226	নাম : টিয়া বিবি স্বামীর নাম: লালন সা বাড়ির নং : n0156 বয়স : 45 লিঙ্গ : মহিলা	ফটো উপলব্ধ	1100	WSU1504745	নাম : ঝর্ণা শা স্বামীর নাম: আলম শা বাড়ির নং : n0156 বয়স : 32 লিঙ্গ : মহিলা	ফটো উপলব্ধ	1101	WSU1504737	নাম : পূর্ণিমা মজুমদার(মণ্ডল) স্বামীর নাম: সুদেব মণ্ডল বাড়ির নং : n0156 বয়স : 33 লিঙ্গ : মহিলা	ফটো উপলব্ধ
1102	FWC1966449	নাম : সাজু সা পিতার নাম: আনোয়ার সা বাড়ির নং : n0157 বয়স : 48 লিঙ্গ : পুরুষ	ফটো উপলব্ধ	1103	FWC1966456	নাম : তছুরাবিবি সা স্বামীর নাম: সাজু সা বাড়ির নং : n0157 বয়স : 47 লিঙ্গ : মহিলা	ফটো উপলব্ধ	1104	WSU1504661	নাম : অনহারা শা স্বামীর নাম: সানোয়ার শা বাড়ির নং : n0157 বয়স : 35 লিঙ্গ : মহিলা	ফটো উপলব্ধ
1105	FWC1360031	নাম : লালন সা পিতার নাম: আজিদ সা বাড়ির নং : n0156 বয়স : 46 লিঙ্গ : পুরুষ	ফটো উপলব্ধ	1106	WSU1738806	নাম : আয়মুল সা পিতার নাম: আজিদ সা বাড়ির নং : n0156 বয়স : 59 লিঙ্গ : পুরুষ	ফটো উপলব্ধ	1107	WB/36/255/339381	নাম : আনোয়ারাবিবি সা স্বামীর নাম: আয়মুল সা বাড়ির নং : n0156 বয়স : 56 লিঙ্গ : মহিলা	ফটো উপলব্ধ
1108	WSU1504760	নাম : সাহাবুদ্দিন শা পিতার নাম: মুজিব শা বাড়ির নং : n0152 বয়স : 31 লিঙ্গ : পুরুষ	ফটো উপলব্ধ	1109	WSU1836980	নাম : রহিম সা পিতার নাম: আব্দুল খালেক সা বাড়ির নং : n0149 বয়স : 28 লিঙ্গ : পুরুষ	ফটো উপলব্ধ	1110	WB/36/255/339037	নাম : আলেয়া সা স্বামীর নাম: মনোয়ার সা বাড়ির নং : n0144 বয়স : 71 লিঙ্গ : মহিলা	ফটো উপলব্ধ
1111	WB/36/255/339057	নাম : লখী বিবি সা স্বামীর নাম: আয়নাল বিবি সা বাড়ির নং : n0151 বয়স : 54 লিঙ্গ : মহিলা	ফটো উপলব্ধ	1112	WB/36/255/339003	নাম : আনোয়ার সা পিতার নাম: কেরিম সা বাড়ির নং : n0157 বয়স : 72 লিঙ্গ : পুরুষ	ফটো উপলব্ধ	1113	WB/36/255/339310	নাম : রাজু সা পিতার নাম: আনোয়ার সা বাড়ির নং : n0157 বয়স : 50 লিঙ্গ : পুরুষ	ফটো উপলব্ধ
1114	FWC1359793	নাম : সায়োমা বিবি সা স্বামীর নাম: রাজু সা বাড়ির নং : n0157 বয়স : 47 লিঙ্গ : মহিলা	ফটো উপলব্ধ	1115	WB/36/255/339546	নাম : আয়নাল সা পিতার নাম: কালো সা বাড়ির নং : n0151 বয়স : 58 লিঙ্গ : পুরুষ	ফটো উপলব্ধ	1116	FWC1966464	নাম : মামুদ আলি সা পিতার নাম: আব্দুল খালেক সা বাড়ির নং : n0149 বয়স : 44 লিঙ্গ : পুরুষ	ফটো উপলব্ধ

1117 নাম : রেহিমা সা স্বামীর নাম: আব্দুলখালেক সা বাড়ির নং : n0149 বয়স : 61 লিঙ্গ : মহিলা	FWC0668277 ফটো উপলব্ধ	1118 নাম : আব্দুলখালেক সা পিতার নাম: মনসুর সা বাড়ির নং : n0149 বয়স : 66 লিঙ্গ : পুরুষ	FWC1359173 ফটো উপলব্ধ	1119 নাম : লতিবা বিবি স্বামীর নাম: হীরেন সা বাড়ির নং : n0144 বয়স : 47 লিঙ্গ : মহিলা	FWC1357847 ফটো উপলব্ধ
1120 নাম : সমেদ সা পিতার নাম: আব্দুল খালেক সা বাড়ির নং : এন0149 বয়স : 36 লিঙ্গ : পুরুষ	WSU1365238 ফটো উপলব্ধ	1121 নাম : আজোমা সা স্বামীর নাম: আনোয়ার সা বাড়ির নং : n0154 বয়স : 57 লিঙ্গ : মহিলা	FWC1360130 ফটো উপলব্ধ	1122 নাম : শান্তি বিবি স্বামীর নাম: আব্দুল আলি সা বাড়ির নং : n0149 বয়স : 42 লিঙ্গ : মহিলা	FWC2298313 ফটো উপলব্ধ
1123 নাম : মর্জিনা সা স্বামীর নাম: সমেদ সা বাড়ির নং : n0149 বয়স : 33 লিঙ্গ : মহিলা	WSU1504679 ফটো উপলব্ধ	1124 নাম : চায়না খাতুন বিবি পিতার নাম: মনোয়ার সা বাড়ির নং : n0144 বয়স : 33 লিঙ্গ : মহিলা	WSU1606383 ফটো উপলব্ধ	1125 নাম : নাসিমা বেগম স্বামীর নাম: বরকতুল্লাহ সেখ বাড়ির নং : n0145 বয়স : 36 লিঙ্গ : মহিলা	WSU1254275 ফটো উপলব্ধ
1126 নাম : রফিয়াবিবি সেখ স্বামীর নাম: আব্দুলগেনী সেখ বাড়ির নং : n0165 বয়স : 65 লিঙ্গ : মহিলা	WB/36/255/339164 ফটো উপলব্ধ	1127 নাম : রাজন সেখ পিতার নাম: নূর মহম্মদ সেখ বাড়ির নং : n0150 বয়স : 37 লিঙ্গ : পুরুষ	WSU1254457 ফটো উপলব্ধ	1128 নাম : রহমতুল্লা সেখ পিতার নাম: ইসলাম সেখ বাড়ির নং : n0145 বয়স : 49 লিঙ্গ : পুরুষ	WB/36/255/339304 ফটো উপলব্ধ
1129 নাম : রফিক পিতার নাম: আব্দুল হাফেজ বাড়ির নং : n0192 বয়স : 35 লিঙ্গ : পুরুষ	WSU1420264 ফটো উপলব্ধ	1130 নাম : মমতাজবিবি সেখ স্বামীর নাম: আব্দুলহাফেজ সেখ বাড়ির নং : n0192 বয়স : 55 লিঙ্গ : মহিলা	WB/36/255/339142 ফটো উপলব্ধ	1131 নাম : হাসিনাবেগম সেখ স্বামীর নাম: আকসার সেখ বাড়ির নং : n0193 বয়স : 68 লিঙ্গ : মহিলা	WB/36/255/339058 ফটো উপলব্ধ
1132 নাম : হানিফ পিতার নাম: সিদ্দিক বাড়ির নং : n0193 বয়স : 52 লিঙ্গ : পুরুষ	WSU1420256 ফটো উপলব্ধ	1133 নাম : রূপসোনা বিবি স্বামীর নাম: হানিফ সেখ বাড়ির নং : n0193 বয়স : 36 লিঙ্গ : মহিলা	WSU1254309 ফটো উপলব্ধ	1134 নাম : মুজিবর পিতার নাম: সুশোম বাড়ির নং : n0166 বয়স : 37 লিঙ্গ : পুরুষ	WSU1420207 ফটো উপলব্ধ
1135 নাম : মামনি বেগম স্বামীর নাম: সেখ মুজিবর বাড়ির নং : n0166 বয়স : 30 লিঙ্গ : মহিলা	WSU1606425 ফটো উপলব্ধ	1136 নাম : আব্দুল শুকুর সেখ পিতার নাম: মামনি সেখ বাড়ির নং : n0232 বয়স : 47 লিঙ্গ : পুরুষ	FWC1888346 ফটো উপলব্ধ	1137 নাম : সেয়েবুর সেখ পিতার নাম: কুরবান সেখ বাড়ির নং : n0233 বয়স : 49 লিঙ্গ : পুরুষ	WB/36/255/108294 ফটো উপলব্ধ
1138 নাম : আনহারাবিবি সেখ পিতার নাম: ফজলুল সেখ বাড়ির নং : n0195 বয়স : 57 লিঙ্গ : মহিলা	WB/36/255/339161 ফটো উপলব্ধ	1139 নাম : ঝর্ণা বেগম স্বামীর নাম: রাজন সেখ বাড়ির নং : n0150 বয়স : 29 লিঙ্গ : মহিলা	WSU1699800 ফটো উপলব্ধ	1140 নাম : আজফর সেখ পিতার নাম: আজাদ সেখ বাড়ির নং : n0153 বয়স : 45 লিঙ্গ : পুরুষ	FWC1357797 ফটো উপলব্ধ
1141 নাম : আদরী বিবি সেখ স্বামীর নাম: আজফর সেখ বাড়ির নং : n0153 বয়স : 42 লিঙ্গ : মহিলা	FWC1966159 ফটো উপলব্ধ	1142 নাম : সুমেরা বিবি সেখ স্বামীর নাম: মজফর সেখ বাড়ির নং : n0153 বয়স : 43 লিঙ্গ : মহিলা	FWC1966167 ফটো উপলব্ধ	1143 নাম : স্বপন সা পিতার নাম: আব্দুল খালেক সা বাড়ির নং : n0153 বয়স : 32 লিঙ্গ : পুরুষ	WSU1504695 ফটো উপলব্ধ
1144 নাম : লখীমন সেখ স্বামীর নাম: নওসাদ সেখ বাড়ির নং : n0159 বয়স : 70 লিঙ্গ : মহিলা	WB/36/255/339034 ফটো উপলব্ধ	1145 নাম : আমিরুল বিবি সেখ স্বামীর নাম: মসরুপ সেখ বাড়ির নং : n0160 বয়স : 43 লিঙ্গ : মহিলা	FWC1966571 ফটো উপলব্ধ	1146 নাম : রবিয়াল সেখ পিতার নাম: ইনসান সেখ বাড়ির নং : n0161 বয়স : 63 লিঙ্গ : পুরুষ	WB/36/255/339420 ফটো উপলব্ধ

বিধানসভা নির্বাচনক্ষেত্রের নং, নাম : 257-ইন্দাস  
ভাগ নং, নাম : 2-বাস্তালচক, পোঃ-কেনেটা

1147	FWC1360205	নাম : রুপসুনা বেগম সেখ স্বামীর নাম: আসগর সেখ বাড়ির নং : n0159 বয়স : 48 লিঙ্গ : মহিলা	ফটো উপলব্ধ	1148	WSU1930924	নাম : রেবিনা খাতুন পিতার নাম: আব্দুল গেনি বাড়ির নং : N0165 বয়স : 26 লিঙ্গ : মহিলা	ফটো উপলব্ধ	1149	WB/36/255/339025	নাম : সালেম সেখ পিতার নাম: হকুন সেখ বাড়ির নং : n0166 বয়স : 73 লিঙ্গ : পুরুষ	ফটো উপলব্ধ
1150	WB/36/255/339318	নাম : আয়মা সেখ স্বামীর নাম: সালেম সেখ বাড়ির নং : n0166 বয়স : 69 লিঙ্গ : মহিলা	ফটো উপলব্ধ	1151	FWC2182988	নাম : আতিয়ার রহমান সেখ পিতার নাম: সালেম সেখ বাড়ির নং : n0166 বয়স : 42 লিঙ্গ : পুরুষ	ফটো উপলব্ধ	1152	WB/36/255/339548	নাম : মতিয়ার সেখ পিতার নাম: সালেম সেখ বাড়ির নং : n0164 বয়স : 52 লিঙ্গ : পুরুষ	ফটো উপলব্ধ
1153	WB/36/255/339152	নাম : ময়না সেখ স্বামীর নাম: মতিয়ার সেখ বাড়ির নং : n0164 বয়স : 49 লিঙ্গ : মহিলা	ফটো উপলব্ধ	1154	FWC1966563	নাম : হবিয়ার রহমান সেখ পিতার নাম: সালেম সেখ বাড়ির নং : n0164 বয়স : 43 লিঙ্গ : পুরুষ	ফটো উপলব্ধ	1155	WSU1504794	নাম : মইনুদ্দিন পিতার নাম: সামসুদ্দিন বাড়ির নং : n0162 বয়স : 33 লিঙ্গ : মহিলা	ফটো উপলব্ধ
1156	WSU2325207	নাম : রোজ নিহার বিবি স্বামীর নাম: সামসুদ্দিন মোল্লা বাড়ির নং : n0162 বয়স : 65 লিঙ্গ : মহিলা	ফটো উপলব্ধ	1157	WSU1606219	নাম : নুরজাহান খাতুন বিবি স্বামীর নাম: সেখ কামরুদ্দিন বাড়ির নং : এন0162 বয়স : 35 লিঙ্গ : মহিলা	ফটো উপলব্ধ	1158	WSU1420306	নাম : সাদ্দাম পিতার নাম: লোকমান বাড়ির নং : n0161 বয়স : 32 লিঙ্গ : পুরুষ	ফটো উপলব্ধ
1159	WSU0477828	নাম : সেখ মজমল পিতার নাম: সেখ লোকমান বাড়ির নং : n0161 বয়স : 38 লিঙ্গ : পুরুষ	ফটো উপলব্ধ	1160	WSU1779867	নাম : সেখ সাজ্জাদ পিতার নাম: মতিয়ার রহমান সেখ বাড়ির নং : n0164 বয়স : 28 লিঙ্গ : পুরুষ	ফটো উপলব্ধ	1161	WB/36/255/339369	নাম : আজমানারাবেগম সেখ স্বামীর নাম: লোকমান সেখ বাড়ির নং : n0161 বয়স : 64 লিঙ্গ : মহিলা	ফটো উপলব্ধ
1162	FWC1498567	নাম : নিজাম উদ্দিন সেখ পিতার নাম: লোকমান সেখ বাড়ির নং : n0161 বয়স : 43 লিঙ্গ : পুরুষ	ফটো উপলব্ধ	1163	WSU1779727	নাম : আল্লাউদ্দিন সেখ পিতার নাম: সামসুদ্দিন সেখ বাড়ির নং : n0162 বয়স : 28 লিঙ্গ : পুরুষ	ফটো উপলব্ধ	1164	WSU1779750	নাম : সাবানা বেগম স্বামীর নাম: সাদ্দাম সেখ বাড়ির নং : n0161 বয়স : 28 লিঙ্গ : মহিলা	ফটো উপলব্ধ
1165	WB/36/255/339026	নাম : ইসলাম সেখ পিতার নাম: ইব্রাহিম সেখ বাড়ির নং : n0145 বয়স : 74 লিঙ্গ : পুরুষ	ফটো উপলব্ধ	1166	WSU2242048	নাম : সেখ সামসুদ্দিন পিতার নাম: সেখ জামাল উদ্দিন বাড়ির নং : এন0196 বয়স : 23 লিঙ্গ : পুরুষ	ফটো উপলব্ধ	1167	WSU2242006	নাম : সেখ জালাল উদ্দিন পিতার নাম: সেখ জামাল উদ্দিন বাড়ির নং : এন0196 বয়স : 25 লিঙ্গ : পুরুষ	ফটো উপলব্ধ
1168	WSU2242089	নাম : বিলকিস খাতুন পিতার নাম: সেখ রহমতুল্লাহ বাড়ির নং : এন0145 বয়স : 24 লিঙ্গ : মহিলা	ফটো উপলব্ধ	1169	NRZ1891803	নাম : বিউটি বেগম স্বামীর নাম: হিদায়েতুল্লা সেখ বাড়ির নং : 00 বয়স : 30 লিঙ্গ : মহিলা	ফটো উপলব্ধ	1170	WSU2152833	নাম : রাজু সেখ পিতার নাম: সাহাজান সেখ বাড়ির নং : N0193 বয়স : 24 লিঙ্গ : পুরুষ	ফটো উপলব্ধ
1171	FWC1966480	নাম : সেখ বরকতুল্লাহ পিতার নাম: ইসলাম সেখ বাড়ির নং : n0145 বয়স : 43 লিঙ্গ : পুরুষ	ফটো উপলব্ধ	1172	WSU2153146	নাম : মুজিবর সেখ পিতার নাম: মোজাফফর সেখ বাড়ির নং : N0153 বয়স : 24 লিঙ্গ : পুরুষ	ফটো উপলব্ধ	1173	WSU2152874	নাম : রমজান আলি সেখ পিতার নাম: রফিকুল ইসলাম সেখ বাড়ির নং : N0145 বয়স : 24 লিঙ্গ : পুরুষ	ফটো উপলব্ধ
1174	WSU2152908	নাম : রিয়াজুদ্দিন দের পিতার নাম: দের সেখ বাড়ির নং : N0150 বয়স : 27 লিঙ্গ : পুরুষ	ফটো উপলব্ধ	1175	WSU2152767	নাম : আব্দুল রহমান সেখ পিতার নাম: সেখ বরকতুল্লাহ বাড়ির নং : N0233 বয়স : 25 লিঙ্গ : পুরুষ	ফটো উপলব্ধ	1176	FWC2182939	নাম : ফিরোজা বিবি সেখ স্বামীর নাম: পল্টু সেখ বাড়ির নং : n0159 বয়স : 42 লিঙ্গ : মহিলা	ফটো উপলব্ধ

বিধানসভা নির্বাচনক্ষেত্রের নং, নাম : 257-ইন্দাস  
ভাগ নং, নাম : 2-বাসালচক, পোঃ-কেনেটা

1177 নাম : কামরুদ্দিন সেখ পিতার নাম : সুইদুদ্দিন সেখ বাড়ির নং : n0162 বয়স : 38 লিঙ্গ : পুরুষ	WSU1254515 ফটো উপলব্ধ	1178 নাম : সিরাজ সেখ পিতার নাম : নুর মহম্মদ সেখ বাড়ির নং : n0150 বয়স : 51 লিঙ্গ : পুরুষ	FWC1498369 ফটো উপলব্ধ	1179 নাম : মিরাজউদ্দিন সেখ পিতার নাম : সিরাজ সেখ বাড়ির নং : n0150 বয়স : 29 লিঙ্গ : পুরুষ	WSU1699818 ফটো উপলব্ধ
1180 নাম : তজন সেখ পিতার নাম : নুর মহম্মদ সেখ বাড়ির নং : n0150 বয়স : 34 লিঙ্গ : পুরুষ	WSU1254093 ফটো উপলব্ধ	1181 নাম : জোত্না বেগম স্বামীর নাম : সিরাজ বাড়ির নং : n0150 বয়স : 49 লিঙ্গ : মহিলা	WB/36/255/339160 ফটো উপলব্ধ	1182 নাম : ধীরাজ সেখ পিতার নাম : নুরমহম্মদ সেখ বাড়ির নং : n0150 বয়স : 44 লিঙ্গ : পুরুষ	FWC1498237 ফটো উপলব্ধ
1183 নাম : হামিদা বিবি সেখ স্বামীর নাম : ধীরাজ সেখ বাড়ির নং : n0150 বয়স : 42 লিঙ্গ : মহিলা	FWC1966217 ফটো উপলব্ধ	1184 নাম : সামসুদ্দিন সেখ পিতার নাম : সেখ আবদুল কাদের বাড়ির নং : n0162 বয়স : 77 লিঙ্গ : পুরুষ	WSU2063063 ফটো উপলব্ধ	1185 নাম : আক্তরা বিবি স্বামীর নাম : আজাদ সেখ বাড়ির নং : n0163 বয়স : 65 লিঙ্গ : মহিলা	WSU2063055 ফটো উপলব্ধ
1186 নাম : আরজিয়াবিবি সেখ স্বামীর নাম : ইসলাম সেখ বাড়ির নং : n0145 বয়স : 69 লিঙ্গ : মহিলা	WB/36/255/339150 ফটো উপলব্ধ	1187 নাম : নুরমহম্মদ সেখ পিতার নাম : ফকির সেখ বাড়ির নং : n0150 বয়স : 83 লিঙ্গ : পুরুষ	WSU2447845 ফটো উপলব্ধ	1188 নাম : সেখ বাবুজান আলি পিতার নাম : সেখ রফিকুল ইসলাম বাড়ির নং : এন0194 বয়স : 21 লিঙ্গ : পুরুষ	WSU2363067 ফটো উপলব্ধ
1189 নাম : রীনা বেগম স্বামীর নাম : রহমতুল্লা সেখ বাড়ির নং : n0145 বয়স : 48 লিঙ্গ : মহিলা	FWC1966498 ফটো উপলব্ধ	1190 নাম : সেখ সুরজ পিতার নাম : সেখ মজামুল বাড়ির নং : এন0146 বয়স : 21 লিঙ্গ : পুরুষ	WSU2386530 ফটো উপলব্ধ	1191 নাম : সেখ হিদায়েতুল্লাহ পিতার নাম : ইসলাম বাড়ির নং : n0145 বয়স : 31 লিঙ্গ : পুরুষ	WSU1504646 ফটো উপলব্ধ
1192 নাম : শেখ মনিরুল পিতার নাম : সেখ সালাম বাড়ির নং : n0166 বয়স : 30 লিঙ্গ : পুরুষ	WSU1606235 ফটো উপলব্ধ	1193 নাম : বাদশা সেখ পিতার নাম : উকারিয়া সেখ বাড়ির নং : n0225 বয়স : 48 লিঙ্গ : পুরুষ	FWC2360147 ফটো উপলব্ধ	1194 নাম : মজফফর সেখ পিতার নাম : আজাদ সেখ বাড়ির নং : n0153 বয়স : 47 লিঙ্গ : পুরুষ	FWC1357995 ফটো উপলব্ধ
1195 নাম : রহিম বাদশা পিতার নাম : আকসার আলি বাড়ির নং : n0193 বয়স : 36 লিঙ্গ : পুরুষ	WSU1420348 ফটো উপলব্ধ	1196 নাম : আসেরা খাতুন বিবি স্বামীর নাম : সেখ রহিম বাদশা বাড়ির নং : n0193 বয়স : 30 লিঙ্গ : মহিলা	WSU1606243 ফটো উপলব্ধ	1197 নাম : সাহেরাবিবি সেখ স্বামীর নাম : একরাম হোসেন সেখ বাড়ির নং : n0194 বয়স : 75 লিঙ্গ : মহিলা	FWC1358431 ফটো উপলব্ধ
1198 নাম : আসগরআলি সেখ পিতার নাম : একরাম হোসেন সেখ বাড়ির নং : n0194 বয়স : 55 লিঙ্গ : পুরুষ	WB/36/255/339201 ফটো উপলব্ধ	1199 নাম : আসলেমাবিবি সেখ স্বামীর নাম : আসগর আলি সেখ বাড়ির নং : n0194 বয়স : 51 লিঙ্গ : মহিলা	WB/36/255/339404 ফটো উপলব্ধ	1200 নাম : রফিকুল ইসলাম সেখ পিতার নাম : একরাম সেখ বাড়ির নং : n0194 বয়স : 41 লিঙ্গ : পুরুষ	FWC2182954 ফটো উপলব্ধ
1201 নাম : মনোয়ারা বিবি সেখ স্বামীর নাম : রফিকুল সেখ বাড়ির নং : n0194 বয়স : 40 লিঙ্গ : মহিলা	FWC2182962 ফটো উপলব্ধ	1202 নাম : আর্জিয়া বিবি স্বামীর নাম : সেয়েবুর সেখ বাড়ির নং : n0194 বয়স : 37 লিঙ্গ : মহিলা	WSU1254424 ফটো উপলব্ধ	1203 নাম : আয়েসাবিবি সেখ স্বামীর নাম : মমিন সেখ বাড়ির নং : n0195 বয়স : 62 লিঙ্গ : মহিলা	WB/36/255/339169 ফটো উপলব্ধ
1204 নাম : সবুর আলি মায়ের নাম : আয়েশা বিবি বাড়ির নং : n0195 বয়স : 33 লিঙ্গ : পুরুষ	WSU1504497 ফটো উপলব্ধ	1205 নাম : জামালউদ্দিন সেখ পিতার নাম : ইসলাম সেখ বাড়ির নং : n0196 বয়স : 76 লিঙ্গ : পুরুষ	WB/36/255/339291 ফটো উপলব্ধ	1206 নাম : জমিলা বেগম স্বামীর নাম : আলাউদ্দিন মন্ডল বাড়ির নং : n0196 বয়স : 39 লিঙ্গ : মহিলা	WSU1254200 ফটো উপলব্ধ

1207 নাম : মর্জিয়াবিবি সেখ স্বামীর নাম: কুরবান সেখ বাড়ির নং : n0211 বয়স : 61 লিঙ্গ : মহিলা	FWC1359892 ফটো উপলব্ধ	1208 নাম : নূর আলম সেখ স্বামীর নাম: কুরবান সেখ বাড়ির নং : n0211 বয়স : 42 লিঙ্গ : পুরুষ	FWC2298461 ফটো উপলব্ধ	1209 নাম : আজমিরা খাতুন বিবি স্বামীর নাম: নূর আলম সেখ বাড়ির নং : n0211 বয়স : 34 লিঙ্গ : মহিলা	WSU1606334 ফটো উপলব্ধ
1210 নাম : ফিরোজ সেখ পিতার নাম: ফজলুল সেখ বাড়ির নং : n0213 বয়স : 56 লিঙ্গ : পুরুষ	WB/36/255/339430 ফটো উপলব্ধ	1211 নাম : মুস্তারাবিবি সেখ স্বামীর নাম: ফিরোজ সেখ বাড়ির নং : n0213 বয়স : 52 লিঙ্গ : মহিলা	FWC1359850 ফটো উপলব্ধ	1212 নাম : মুজিবর সেখ পিতার নাম: ফজলুল সেখ বাড়ির নং : n0213 বয়স : 53 লিঙ্গ : পুরুষ	WB/36/255/339372 ফটো উপলব্ধ
1213 নাম : হাসনাতারা সেখ স্বামীর নাম: মুজিবর সেখ বাড়ির নং : n0213 বয়স : 50 লিঙ্গ : মহিলা	WB/36/255/339136 ফটো উপলব্ধ	1214 নাম : সাইফুল সেখ পিতার নাম: মুজিবর সেখ বাড়ির নং : n0213 বয়স : 29 লিঙ্গ : পুরুষ	WSU1699735 ফটো উপলব্ধ	1215 নাম : ঈশাহক সেখ পিতার নাম: ফকির সেখ বাড়ির নং : n0214 বয়স : 75 লিঙ্গ : পুরুষ	FWC1966522 ফটো উপলব্ধ
1216 নাম : মনোয়ারাবিবি সেখ স্বামীর নাম: ঈশাহক সেখ বাড়ির নং : n0214 বয়স : 69 লিঙ্গ : মহিলা	WB/36/255/339056 ফটো উপলব্ধ	1217 নাম : খায়রুলহোসেন সেখ পিতার নাম: মোকবুল সেখ বাড়ির নং : n0214 বয়স : 50 লিঙ্গ : পুরুষ	FWC1359918 ফটো উপলব্ধ	1218 নাম : রকিয়াবিবি সেখ স্বামীর নাম: খায়রুল হোসেন সেখ বাড়ির নং : n0214 বয়স : 48 লিঙ্গ : মহিলা	FWC1359769 ফটো উপলব্ধ
1219 নাম : ইসমাতারা বেগম স্বামীর নাম: সেখ রহিম বাড়ির নং : এন01666 বয়স : 26 লিঙ্গ : মহিলা	WSU2276418 ফটো উপলব্ধ	1220 নাম : নয়মা খাতুন স্বামীর নাম: সেখ আনারুল বাড়ির নং : এন01666 বয়স : 25 লিঙ্গ : মহিলা	WSU2276384 ফটো উপলব্ধ	1221 নাম : সেখ রমজান পিতার নাম: সেখ মতিয়ুর রহমান বাড়ির নং : এন01664 বয়স : 23 লিঙ্গ : পুরুষ	WSU2276434 ফটো উপলব্ধ
1222 নাম : রানী বেগম স্বামীর নাম: সেখ শাজাহান বাড়ির নং : এন01664 বয়স : 26 লিঙ্গ : মহিলা	WSU2276442 ফটো উপলব্ধ	1223 নাম : আমিনা বেগম স্বামীর নাম: আতিয়ার রহমান সেখ বাড়ির নং : n0166 বয়স : 34 লিঙ্গ : মহিলা	WSU1254192 ফটো উপলব্ধ	1224 নাম : রীনা বিবি সেখ স্বামীর নাম: শাহজাহান সেখ বাড়ির নং : n0193 বয়স : 48 লিঙ্গ : মহিলা	FWC1360262 ফটো উপলব্ধ
1225 নাম : সেলিনা খাতুন স্বামীর নাম: রাজু সেখ বাড়ির নং : এন0193 বয়স : 20 লিঙ্গ : মহিলা	WSU2404580 ফটো উপলব্ধ	1226 নাম : বাপী পিতার নাম: আব্দুল হাফিজ বাড়ির নং : n0192 বয়স : 37 লিঙ্গ : পুরুষ	WSU1420272 ফটো উপলব্ধ	1227 নাম : মাফুজা বিবি স্বামীর নাম: বাপী সেখ বাড়ির নং : n0192 বয়স : 29 লিঙ্গ : মহিলা	WSU1699743 ফটো উপলব্ধ
1228 নাম : মাহিলা বিবি সেখ স্বামীর নাম: মজমুল সেখ বাড়ির নং : n0161 বয়স : 36 লিঙ্গ : মহিলা	WSU1185446 ফটো উপলব্ধ	1229 নাম : কুতুবউদ্দিন সেখ পিতার নাম: সালেহুদ্দিন সেখ বাড়ির নং : n0162 বয়স : 35 লিঙ্গ : পুরুষ	WSU1254242 ফটো উপলব্ধ	1230 নাম : টিয়া বেগম স্বামীর নাম: কুতুবউদ্দিন সেখ বাড়ির নং : n0162 বয়স : 31 লিঙ্গ : মহিলা	WSU1699784 ফটো উপলব্ধ
1231 নাম : জাবেদা বিবি স্বামীর নাম: সেখ পিয়ারু বাড়ির নং : n0163 বয়স : 46 লিঙ্গ : মহিলা	FWC1359140 ফটো উপলব্ধ	1232 নাম : আজমীরা বেগম সেখ স্বামীর নাম: হবিয়ার রহমান সেখ বাড়ির নং : n0164 বয়স : 38 লিঙ্গ : মহিলা	WSU1185354 ফটো উপলব্ধ	1233 নাম : সাবিনা বেগম স্বামীর নাম: সবুর আলি সেখ বাড়ির নং : n0195 বয়স : 29 লিঙ্গ : মহিলা	WSU1779859 ফটো উপলব্ধ
1234 নাম : আসগর সেখ পিতার নাম: নওসাদ সেখ বাড়ির নং : n0159 বয়স : 53 লিঙ্গ : পুরুষ	WB/36/255/339470 ফটো উপলব্ধ	1235 নাম : পল্টু সেখ পিতার নাম: নওসাদ সেখ বাড়ির নং : n0159 বয়স : 41 লিঙ্গ : পুরুষ	FWC2182921 ফটো উপলব্ধ	1236 নাম : মিন্টু সেখ পিতার নাম: নওসাদ সেখ বাড়ির নং : n0159 বয়স : 39 লিঙ্গ : পুরুষ	FWC2298453 ফটো উপলব্ধ

বিধানসভা নির্বাচনক্ষেত্রের নং, নাম : 257-ইন্দাস  
ভাগ নং, নাম : 2-বাস্ফালচক, পোঃ-কেনেটা

1237 নাম : মহিমা বিবি সেখ স্বামীর নাম: মিন্টু সেখ বাড়ির নং : n0159 বয়স : 42 লিঙ্গ : মহিলা	FWC2182947 ফটো উপলব্ধ	1238 নাম : তঞ্জুবিবি সেখ স্বামীর নাম: রবিয়াল সেখ বাড়ির নং : n0161 বয়স : 58 লিঙ্গ : মহিলা	WB/36/255/339317 ফটো উপলব্ধ	1239 নাম : রসুলা বিবি স্বামীর নাম: নিজাম উদ্দিন বাড়ির নং : n0161 বয়স : 47 লিঙ্গ : মহিলা	WSU1420314 ফটো উপলব্ধ
1240 নাম : নারগিস বেগম স্বামীর নাম: সফিক সেখ বাড়ির নং : n0161 বয়স : 34 লিঙ্গ : মহিলা	WSU1779800 ফটো উপলব্ধ	1241 নাম : রহিম সেখ পিতার নাম: সাইফুল সেখ বাড়ির নং : N01666 বয়স : 33 লিঙ্গ : পুরুষ	WSU1961531 ফটো উপলব্ধ	1242 নাম : সফিক সেখ পিতার নাম: রবিয়াল সেখ বাড়ির নং : n0161 বয়স : 30 লিঙ্গ : পুরুষ	WSU1779784 ফটো উপলব্ধ
1243 নাম : জালাল উদ্দিন সেখ পিতার নাম: সাইফুল সেখ বাড়ির নং : n0162 বয়স : 28 লিঙ্গ : পুরুষ	WSU1779719 ফটো উপলব্ধ	1244 নাম : সেখ আবদুল্লাহ পিতার নাম: সাইফুল সেখ বাড়ির নং : এন0162 বয়স : 21 লিঙ্গ : পুরুষ	WSU2448140 ফটো উপলব্ধ	1245 নাম : সাজাহান সেখ পিতার নাম: জালাল উদ্দিন সেখ বাড়ির নং : n0198 বয়স : 28 লিঙ্গ : পুরুষ	WSU1779768 ফটো উপলব্ধ
1246 নাম : আশরাফুল সেখ পিতার নাম: মিন্টু সেখ বাড়ির নং : N0159 বয়স : 24 লিঙ্গ : পুরুষ	WSU2155604 ফটো উপলব্ধ	1247 নাম : সামা পারভীন স্বামীর নাম: সেখ তজন বাড়ির নং : এন0150 বয়স : 28 লিঙ্গ : মহিলা	WSU1974351 ফটো উপলব্ধ	1248 নাম : জুলেখা খাতুন স্বামীর নাম: সেখ সাইফুল বাড়ির নং : এন0150 বয়স : 22 লিঙ্গ : মহিলা	WSU2444974 ফটো উপলব্ধ
1249 নাম : সেখ ইব্রাহিম পিতার নাম: সেখ আসগর বাড়ির নং : এন0159 বয়স : 21 লিঙ্গ : পুরুষ	WSU2448157 ফটো উপলব্ধ	1250 নাম : ইমাদুল সেখ পিতার নাম: সেখ বাদশা বাড়ির নং : এন0255 বয়স : 25 লিঙ্গ : পুরুষ	WSU1973783 ফটো উপলব্ধ	1251 নাম : মালা বেগম স্বামীর নাম: সাজাহান সেখ বাড়ির নং : এন0196 বয়স : 25 লিঙ্গ : মহিলা	WSU1973890 ফটো উপলব্ধ
1252 নাম : ফয়জুল্লাহ খাতুন স্বামীর নাম: সেখ জালাল উদ্দিন বাড়ির নং : এন0196 বয়স : 23 লিঙ্গ : মহিলা	WSU2421808 ফটো উপলব্ধ	1253 নাম : তুহীনা খাতুন মায়ের নাম: জাবোদা বিবি বাড়ির নং : এন0163 বয়স : 25 লিঙ্গ : মহিলা	WSU2242212 ফটো উপলব্ধ	1254 নাম : ইসমাতারা খাতুন স্বামীর নাম: জয়নাল শা বাড়ির নং : এন146 বয়স : 22 লিঙ্গ : মহিলা	SNV2440899 ফটো উপলব্ধ
1255 নাম : সমীর মজুমদার পিতার নাম: ননীগোপাল মজুমদার বাড়ির নং : এন0133 বয়স : 20 লিঙ্গ : পুরুষ	WSU2460897 ফটো উপলব্ধ	1256 নাম : সেখ হাবিবুল্লাহ পিতার নাম: সেখ রহমতুল্লাহ বাড়ির নং : এন0145 বয়স : 20 লিঙ্গ : পুরুষ	WSU2461176 ফটো উপলব্ধ	1257 নাম : মফিজুল ইসলাম লক্কর পিতার নাম: মীর হোসেন লক্কর বাড়ির নং : এন0148 বয়স : 27 লিঙ্গ : পুরুষ	NYH1838366 ফটো উপলব্ধ
1258 নাম : চন্দ্রা দত্ত পিতার নাম: সমর দত্ত বাড়ির নং : এন0135 বয়স : 29 লিঙ্গ : মহিলা	WKM1717685 ফটো উপলব্ধ	1259 নাম : সন্তু বিশ্বাস পিতার নাম: সুজন বিশ্বাস বাড়ির নং : এন0142 বয়স : 21 লিঙ্গ : পুরুষ	WSU2479574 ফটো উপলব্ধ	1260 নাম : বৃষ্টি মাঝি পিতার নাম: সৌভাগ্য মাঝি বাড়ির নং : এন0272 বয়স : 25 লিঙ্গ : মহিলা	WSU2501492 ফটো উপলব্ধ
1261 নাম : জাহিরুদ্দিন সা পিতার নাম: মামুদ আলি সা বাড়ির নং : এন0149 বয়স : 24 লিঙ্গ : পুরুষ	WSU2501500 ফটো উপলব্ধ	1262 নাম : সুমাইয়া খাতুন স্বামীর নাম: আসাদুল সা বাড়ির নং : এন0157 বয়স : 22 লিঙ্গ : মহিলা	WSU2502425 ফটো উপলব্ধ	1263 নাম : সাবির শা পিতার নাম: সাব্বির শা বাড়ির নং : এন0149 বয়স : 19 লিঙ্গ : পুরুষ	WSU2502870 ফটো উপলব্ধ
1264 নাম : সবুজ খা মায়ের নাম: লায়লা খাতুন বাড়ির নং : এন0158 বয়স : 19 লিঙ্গ : পুরুষ	WSU2502896 ফটো উপলব্ধ	1265 নাম : রুফি কুল সা পিতার নাম: লালন সা বাড়ির নং : এন0156 বয়স : 22 লিঙ্গ : পুরুষ	WSU2502920 ফটো উপলব্ধ	1266 নাম : কৃষ্ণেন্দু সরকার পিতার নাম: মানিক সরকার বাড়ির নং : এন0135 বয়স : 22 লিঙ্গ : পুরুষ	WSU2505238 ফটো উপলব্ধ

বিধানসভা নির্বাচনক্ষেত্রের নং, নাম : 257-ইন্দাস  
ভাগ নং, নাম : 2-বাস্তালচক, পোঃ-কেনেটী

1267	RVU2776854	ফটো উপলব্ধ
নাম : গয়না খাতুন স্বামীর নাম : সেখ সাহাজাদা বাড়ির নং : এন0152 বয়স : 29 লিঙ্গ : মহিলা		

1268	WSU2506327	ফটো উপলব্ধ
নাম : সমুদ্র সরকার পিতার নাম : নিত্যরঞ্জন সরকার বাড়ির নং : এন0123 বয়স : 19 লিঙ্গ : পুরুষ		

1269	WSU2506343	ফটো উপলব্ধ
নাম : মিনা বিবি স্বামীর নাম : দুলালউদিন মন্ডল বাড়ির নং : বাঙালচক বয়স : 22 লিঙ্গ : মহিলা		

1270	WSU1981216	ফটো উপলব্ধ
নাম : মীর সহিনা পিতার নাম : মীর সালাম বাড়ির নং : এন0216 বয়স : 26 লিঙ্গ : মহিলা		

1271	WSU1960129	ফটো উপলব্ধ
নাম : সুস্মিতা মাল পিতার নাম : সুধীর মাল বাড়ির নং : এন0124 বয়স : 26 লিঙ্গ : মহিলা		

1272	2	WSU2513257	ফটো উপলব্ধ	নাম : গোলাপ বাবু শা পিতার নাম: বন্টু শা বাড়ির নং : নং128 বয়স : 21 লিঙ্গ : পুরুষ	1273	2	WSU2513315	ফটো উপলব্ধ	নাম : সেখ সুরজ পিতার নাম: সেখ মিন্টু বাড়ির নং : এন0159 বয়স : 21 লিঙ্গ : পুরুষ	1274	2	WSU2513323	ফটো উপলব্ধ	নাম : সেখ সুরজ পিতার নাম: মিন্টু সেখ বাড়ির নং : নং148 বয়স : 21 লিঙ্গ : পুরুষ
1275	2	WSU2513364	ফটো উপলব্ধ	নাম : সিরাজুল মন্ডল পিতার নাম: আজফর মন্ডল বাড়ির নং : এন0208 বয়স : 22 লিঙ্গ : পুরুষ	1276	1	WSU2513372	ফটো উপলব্ধ	নাম : আকাশ মন্ডল পিতার নাম: উজ্জ্বল মন্ডল বাড়ির নং : এন0108 বয়স : 18 লিঙ্গ : পুরুষ	1277	1	WSU2513398	ফটো উপলব্ধ	নাম : হুসনেহারা খাতুন স্বামীর নাম: সেখ জাহাঙ্গীর বাড়ির নং : এন0067 বয়স : 18 লিঙ্গ : মহিলা
1278	2	WSU2513430	ফটো উপলব্ধ	নাম : সানিয়া খাতুন স্বামীর নাম: সেখ জালাল উদ্দিন বাড়ির নং : এন0162 বয়স : 18 লিঙ্গ : মহিলা	1279	2	WSU2514370	ফটো উপলব্ধ	নাম : আকাশ মন্ডল পিতার নাম: লক্ষ্মণ মন্ডল বাড়ির নং : বাঙালচক বয়স : 19 লিঙ্গ : পুরুষ	1280	1	WSU2515682	ফটো উপলব্ধ	নাম : দেবজ্যোতি সরকার পিতার নাম: নীলকমল সরকার বাড়ির নং : এন0128 বয়স : 22 লিঙ্গ : পুরুষ
1281	1	WSU2531804	ফটো উপলব্ধ	নাম : খোদেজা খাতুন স্বামীর নাম: ফারুক আহমেদ বাড়ির নং : এন0073 বয়স : 36 লিঙ্গ : মহিলা	1282	1	WSU2534220	ফটো উপলব্ধ	নাম : রুকসানা পারভিন পিতার নাম: রহমত আলি মল্লিক বাড়ির নং : এন0068 বয়স : 19 লিঙ্গ : মহিলা					

নির্বাচক সংখ্যার সারসংক্ষেপ :								
A) নির্বাচকের সংখ্যা :								
	নির্বাচক তালিকার প্রকৃতি	নির্বাচক তালিকার পরিচিতি :	নির্বাচকের সংখ্যা :					
			পুরুষ	মহিলা	তৃতীয় লিঙ্গ	মোট		
I	মূল তালিকা	মূল তালিকা	বিশেষ নিবিড় সংশোধনী ২০২৬-এর চূড়ান্ত ভোটার তালিকা		655	616	0	1271
II	1- সংযোজন তালিকা	সংযোজনী 1	বিশেষ সংক্ষিপ্ত সংশোধন 2026		7	4	0	11
III	2- বিয়োজন তালিকা	সংযোজনী 1	বিশেষ সংক্ষিপ্ত সংশোধন 2026		0	1	0	1
IV	'লিঙ্গ ক্ষেত্রের' পরিবর্তনের কারণে পার্থক্য			0	0	0	0	
নির্বাচকের মোট সংখ্যা (I+II-III+IV)				662	619	0	1281	
B) ক্রটি সংশোধনের সংখ্যা :								
নির্বাচক তালিকার প্রকৃতি	নির্বাচক তালিকার পরিচিতি :	ক্রটি সংশোধনের সংখ্যা :						
সংযোজনী 1	বিশেষ সংক্ষিপ্ত সংশোধন 2026	1						

নির্বাচক নিবন্ধন আধিকারিকের স্বাক্ষর

E-মৃত, S-স্থানান্তরিত, R-একাধিকবার অন্তর্ভুক্ত, M-নিখোঁজ, Q-যোগ্য নহে