

নির্বাচক তালিকা 2026 S25 পশ্চিমবঙ্গ

বিধানসভা নির্বাচনক্ষেত্রের নং, নাম ও সংরক্ষণের স্থিতি : 257 - ইন্দাস (তপশীলি জাতি)		অংশ নং : 110																			
বিধানসভা নির্বাচনক্ষেত্রটি যে লোকসভা নির্বাচনক্ষেত্রের / ক্ষেত্রসমূহের অন্তর্ভুক্ত তার নং, নাম ও সংরক্ষণ স্থিতি : 37 - বিষ্ণুপুর (তপশীলি জাতি)																					
1. সংশোধনের পূর্ণ বিবরণ																					
সংশোধনের বৎসর :	2026	নির্বাচক তালিকার পরিচিতি :																			
ভিত্তি তারিখ :	01-01-2026	বিশেষ নিবিড় সংশোধনী ২০২৬-এর চূড়ান্ত ভোটার তালিকা																			
সংশোধনের প্রকৃতি :	বিশেষ নিবিড় সংশোধনী 2026																				
প্রকাশনার তারিখ :	28-02-2026																				
2. অংশ ও নির্বাচনী এলাকার পূর্ণ বিবরণ :																					
অংশের ভাগ নং ও নাম :																					
1-পাত্রগাঁতি, পোঃ-কেনেটি		<table style="width: 100%; border-collapse: collapse;"> <tr> <td style="width: 60%;">প্রধান শহর/গ্রাম</td> <td style="width: 40%;">: পাত্রগাঁতি</td> </tr> <tr> <td>ওয়ার্ড</td> <td>:</td> </tr> <tr> <td>থানা</td> <td>: ইন্দাস</td> </tr> <tr> <td>গ্রাম পঞ্চায়েত</td> <td>: আমরুল</td> </tr> <tr> <td>ব্লক</td> <td>: ইন্দাস</td> </tr> <tr> <td>মহকুমা</td> <td>: বিষ্ণুপুর</td> </tr> <tr> <td>জেলা</td> <td>: বাঁকুড়া</td> </tr> <tr> <td>পিন</td> <td>: 722206</td> </tr> </table>				প্রধান শহর/গ্রাম	: পাত্রগাঁতি	ওয়ার্ড	:	থানা	: ইন্দাস	গ্রাম পঞ্চায়েত	: আমরুল	ব্লক	: ইন্দাস	মহকুমা	: বিষ্ণুপুর	জেলা	: বাঁকুড়া	পিন	: 722206
প্রধান শহর/গ্রাম	: পাত্রগাঁতি																				
ওয়ার্ড	:																				
থানা	: ইন্দাস																				
গ্রাম পঞ্চায়েত	: আমরুল																				
ব্লক	: ইন্দাস																				
মহকুমা	: বিষ্ণুপুর																				
জেলা	: বাঁকুড়া																				
পিন	: 722206																				
2-পশ্চিমশ্রীরামপুর, পোঃ-কেনেটি																					
3. ভোট গ্রহন কেন্দ্রের পূর্ণ বিবরণ :																					
ভোট গ্রহন কেন্দ্রের নং, নাম :		ভোট গ্রহন কেন্দ্রের শ্রেণী :		গ্রামীণ																	
110 - পাত্রগাঁতি প্রাঃ বিদ্যালয়		এই অংশে সহায়ক ভোটগ্রহন কেন্দ্রের সংখ্যা		0																	
ভোট গ্রহন কেন্দ্রের ঠিকানা :		:																			
পাত্রগাঁতি প্রাঃ বিদ্যালয়, রুম-1, পাত্রগাঁতি																					
4. নির্বাচকের সংখ্যা :																					
প্রথম ক্রমিক নং	শেষ ক্রমিক নং	মোট সংখ্যা																			
		পুরুষ	মহিলা	তৃতীয় লিঙ্গ	মোট																
1	1376	698	670	0	1368																

নির্বাচক নিবন্ধন আধিকারিকের স্বাক্ষর

Nazri Naksha

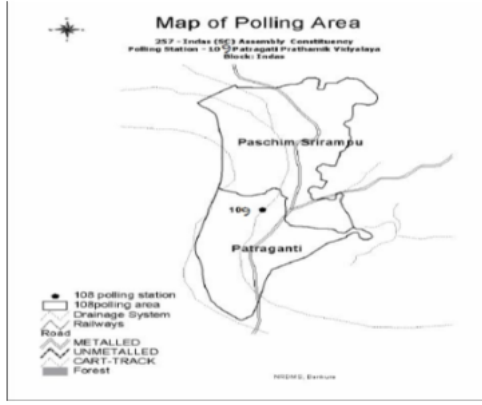

Google Map View



Polling Station Building Front View



Polling Station Front View



Cad View

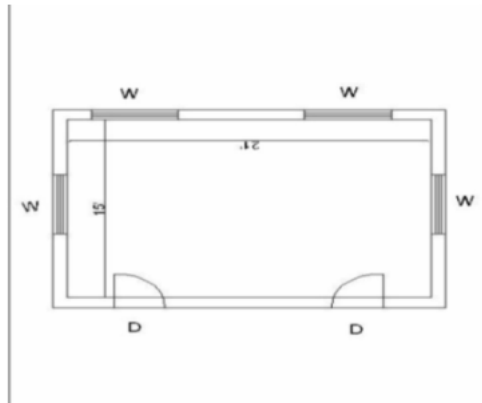

Key MAP View

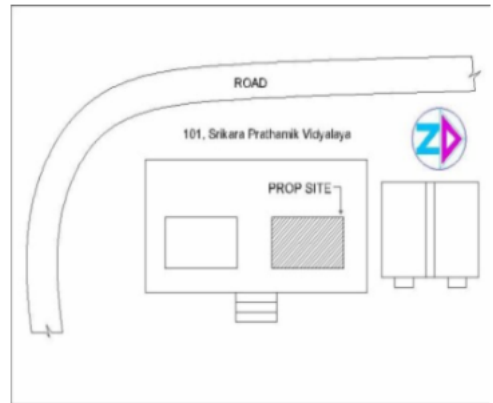

1	WSU1255066	নাম : কার্তিক অধিকারী পিতার নাম: সনাতন অধিকারী বাড়ির নং : n0102 বয়স : 34 লিঙ্গ : পুরুষ	ফটো উপলব্ধ	2	WSU1505254	নাম : হিরু অধিকারী স্বামীর নাম: কার্তিক অধিকারী বাড়ির নং : n0102 বয়স : 32 লিঙ্গ : মহিলা	ফটো উপলব্ধ	3	WSU2383008	নাম : শেফালী কর পিতার নাম: গোপাল কর বাড়ির নং : এন0001 বয়স : 21 লিঙ্গ : মহিলা	ফটো উপলব্ধ	
4	WSU2384139	নাম : লক্ষ্মী নারায়ণ কর পিতার নাম: মদন মোহন কর বাড়ির নং : n0001 বয়স : 53 লিঙ্গ : পুরুষ	ফটো উপলব্ধ	5	WSU1975341	নাম : শ্যামাপদ কর পিতার নাম: জগবন্ধু কর বাড়ির নং : এন0001 বয়স : 24 লিঙ্গ : পুরুষ	ফটো উপলব্ধ	6	WSU1975317	নাম : সমির কর পিতার নাম: গোপাল কর বাড়ির নং : এন0001 বয়স : 25 লিঙ্গ : পুরুষ	ফটো উপলব্ধ	
7	FWC2183341	নাম : মিত্ঠরানী কর স্বামীর নাম: গোপাল চন্দ্র কর বাড়ির নং : n0001 বয়স : 43 লিঙ্গ : মহিলা	ফটো উপলব্ধ	8	WSU1975325	নাম : দীপা কর পিতার নাম: গোপাল কর বাড়ির নং : এন0001 বয়স : 25 লিঙ্গ : মহিলা	ফটো উপলব্ধ	9	WSU2447142	নাম : জগবন্ধু কর পিতার নাম: মদনমোহন কর বাড়ির নং : এন0001 বয়স : 63 লিঙ্গ : পুরুষ	ফটো উপলব্ধ	
10	WSU2450138	নাম : বুল্লা কর স্বামীর নাম: জগবন্ধু কর বাড়ির নং : এন0001 বয়স : 59 লিঙ্গ : মহিলা	ফটো উপলব্ধ	11	WB/36/255/342306	নাম : গোপাল চন্দ্র কর পিতার নাম: মদনমোহন কর বাড়ির নং : n0001 বয়স : 59 লিঙ্গ : পুরুষ	ফটো উপলব্ধ	12	WSU1420801	নাম : সুমিতা কর স্বামীর নাম: লক্ষ্মীনারায়ণ কর বাড়ির নং : n0001 বয়স : 38 লিঙ্গ : মহিলা	ফটো উপলব্ধ	
13	WB/36/255/342652	নাম : দুর্গা গরাই স্বামীর নাম: আদিত্য গরাই বাড়ির নং : n0006 বয়স : 64 লিঙ্গ : মহিলা	ফটো উপলব্ধ	14	FWC1258490	নাম : শ্রীধর গোস্বামী পিতার নাম: নিত্যানন্দ গোস্বামী বাড়ির নং : n0003 বয়স : 53 লিঙ্গ : পুরুষ	ফটো উপলব্ধ	15	WSU0483040	নাম : মধুসিন্ধু ভট্টাচার্য গোস্বামী স্বামীর নাম: শ্রীধর গোস্বামী বাড়ির নং : n0003 বয়স : 42 লিঙ্গ : মহিলা	ফটো উপলব্ধ	
16	WB/36/255/342034	নাম : প্রবীর কুমার গোস্বামী পিতার নাম: নিত্যানন্দ গোস্বামী বাড়ির নং : n0003 বয়স : 49 লিঙ্গ : পুরুষ	ফটো উপলব্ধ	17	WB/36/255/342090	নাম : কৃষ্ণা গোস্বামী স্বামীর নাম: আনন্দ গোস্বামী বাড়ির নং : n0005 বয়স : 56 লিঙ্গ : মহিলা	ফটো উপলব্ধ	18	WSU1420744	নাম : শুভব্রত গোস্বামী পিতার নাম: আনন্দ গোস্বামী বাড়ির নং : n0005 বয়স : 33 লিঙ্গ : পুরুষ	ফটো উপলব্ধ	
19	WSU1254960	নাম : দেবব্রত গোস্বামী পিতার নাম: আনন্দ গোস্বামী বাড়ির নং : n0005 বয়স : 34 লিঙ্গ : পুরুষ	ফটো উপলব্ধ	20	WSU1606888	নাম : অভিজিৎ গোস্বামী পিতার নাম: অসিত গোস্বামী বাড়ির নং : n0004 বয়স : 30 লিঙ্গ : পুরুষ	ফটো উপলব্ধ	21	WB/36/255/342668	নাম : মালা গোস্বামী স্বামীর নাম: অসিত গোস্বামী বাড়ির নং : n0004 বয়স : 64 লিঙ্গ : মহিলা	ফটো উপলব্ধ	
22	FWC1258888	নাম : অসিত গোস্বামী পিতার নাম: মুরলীধর গোস্বামী বাড়ির নং : n0004 বয়স : 72 লিঙ্গ : পুরুষ	ফটো উপলব্ধ	23	WSU2452902	নাম : অর্পিতা গোস্বামী স্বামীর নাম: অভিজিৎ গোস্বামী বাড়ির নং : পাত্রগাঁতি বয়স : 21 লিঙ্গ : মহিলা	ফটো উপলব্ধ	24	FWC2413250	নাম : চৈতালী গোস্বামী স্বামীর নাম: প্রবীর কুমার গোস্বামী বাড়ির নং : 3 বয়স : 40 লিঙ্গ : মহিলা	ফটো উপলব্ধ	
25	WSU2164796	নাম : উমাপদ গোস্বামী পিতার নাম: মুরলীধর গোস্বামী বাড়ির নং : n0002 বয়স : 63 লিঙ্গ : পুরুষ	ফটো উপলব্ধ	26	WB/36/255/342021	নাম : পিন্টু মোহন গোস্বামী পিতার নাম: নিত্যানন্দ গোস্বামী বাড়ির নং : n0003 বয়স : 53 লিঙ্গ : পুরুষ	ফটো উপলব্ধ	27	FWC1259852	নাম : শিপ্রা গোস্বামী স্বামীর নাম: উমাপদ গোস্বামী বাড়ির নং : n0002 বয়স : 54 লিঙ্গ : মহিলা	ফটো উপলব্ধ	
#	28	WSU2182624	নাম : আনন্দ গোস্বামী পিতার নাম: মুরলীধর গোস্বামী বাড়ির নং : n0005 বয়স : 66 লিঙ্গ : পুরুষ	ফটো উপলব্ধ	29	WSU2242576	নাম : পার্থ গোস্বামী পিতার নাম: পিন্টু মোহন গোস্বামী বাড়ির নং : এন0003 বয়স : 23 লিঙ্গ : পুরুষ	ফটো উপলব্ধ	30	FWC1259944	নাম : প্রতিমা গোস্বামী স্বামীর নাম: পিন্টু মোহন গোস্বামী বাড়ির নং : n0003 বয়স : 42 লিঙ্গ : মহিলা	ফটো উপলব্ধ

31	WSU2242808	নাম : সাহেব ঘোষ পিতার নাম: কৃষ্ণ মোহন ঘোষ বাড়ির নং : এন0144 বয়স : 24 লিঙ্গ : পুরুষ	ফটো উপলব্ধ	32	WB/36/255/342121	নাম : গুণধর চন্দ্র পিতার নাম: ভুবন চন্দ্র বাড়ির নং : n0066 বয়স : 69 লিঙ্গ : পুরুষ	ফটো উপলব্ধ	33	WB/36/255/342130	নাম : মলিনা চন্দ্র স্বামীর নাম: গুণধর চন্দ্র বাড়ির নং : n0066 বয়স : 62 লিঙ্গ : মহিলা	ফটো উপলব্ধ
34	WSU1255025	নাম : অনুপ কুমার চন্দ্র পিতার নাম: গুণধর চন্দ্র বাড়ির নং : n0066 বয়স : 35 লিঙ্গ : পুরুষ	ফটো উপলব্ধ	35	WSU0483156	নাম : প্রনব চন্দ্র পিতার নাম: গুণধর চন্দ্র বাড়ির নং : n0066 বয়স : 38 লিঙ্গ : পুরুষ	ফটো উপলব্ধ	36	WB/36/255/342188	নাম : আরতি চন্দ্র স্বামীর নাম: গোপাল চন্দ্র বাড়ির নং : n0033 বয়স : 79 লিঙ্গ : মহিলা	ফটো উপলব্ধ
37	WB/36/255/342178	নাম : স্বপন কুমার চন্দ্র পিতার নাম: গোপাল চন্দ্র বাড়ির নং : n0033 বয়স : 52 লিঙ্গ : পুরুষ	ফটো উপলব্ধ	38	FWC1259654	নাম : শ্যামল চন্দ্র পিতার নাম: গোপাল চন্দ্র বাড়ির নং : n0033 বয়স : 46 লিঙ্গ : পুরুষ	ফটো উপলব্ধ	39	WSU1365634	নাম : পূর্ণিমা দালাল চন্দ্র স্বামীর নাম: শ্যামল চন্দ্র বাড়ির নং : n0033 বয়স : 38 লিঙ্গ : মহিলা	ফটো উপলব্ধ
40	FWC2183408	নাম : তরুণ কুমার চন্দ্র পিতার নাম: গোপাল চন্দ্র বাড়ির নং : n0033 বয়স : 46 লিঙ্গ : পুরুষ	ফটো উপলব্ধ	41	FWC2183416	নাম : চায়না চন্দ্র স্বামীর নাম: তরুণ কুমার চন্দ্র বাড়ির নং : n0033 বয়স : 42 লিঙ্গ : মহিলা	ফটো উপলব্ধ	42	FWC2298701	নাম : পদ্মা চন্দ্র স্বামীর নাম: ধনঞ্জয় চন্দ্র বাড়ির নং : n0009 বয়স : 39 লিঙ্গ : মহিলা	ফটো উপলব্ধ
43	FWC1258532	নাম : রীনা চন্দ্র স্বামীর নাম: শ্রীধর চন্দ্র বাড়ির নং : n0011 বয়স : 49 লিঙ্গ : মহিলা	ফটো উপলব্ধ	44	WB/36/255/342412	নাম : সমীর কুমার চন্দ্র পিতার নাম: শরৎ চন্দ্র বাড়ির নং : n0010 বয়স : 63 লিঙ্গ : পুরুষ	ফটো উপলব্ধ	45	FWC2298487	নাম : ভক্তি চন্দ্র স্বামীর নাম: বিপদভঞ্জন চন্দ্র বাড়ির নং : n0008 বয়স : 42 লিঙ্গ : মহিলা	ফটো উপলব্ধ
46	FWC2183358	নাম : মৌসুমী চন্দ্র স্বামীর নাম: তাপস চন্দ্র বাড়ির নং : n0008 বয়স : 43 লিঙ্গ : মহিলা	ফটো উপলব্ধ	47	WSU1780188	নাম : সুরভ চন্দ্র পিতার নাম: প্রদীপ কুমার চন্দ্র বাড়ির নং : n0009 বয়স : 28 লিঙ্গ : পুরুষ	ফটো উপলব্ধ	48	WSU1700251	নাম : নমিতা চন্দ্র স্বামীর নাম: তাপস কুমার চন্দ্র বাড়ির নং : n0033 বয়স : 36 লিঙ্গ : মহিলা	ফটো উপলব্ধ
49	FWC2183390	নাম : তাপস কুমার চন্দ্র পিতার নাম: গোপাল চন্দ্র বাড়ির নং : n0033 বয়স : 46 লিঙ্গ : পুরুষ	ফটো উপলব্ধ	50	FWC2298495	নাম : লক্ষীকান্ত চন্দ্র পিতার নাম: অবনীকান্ত চন্দ্র বাড়ির নং : n0031 বয়স : 38 লিঙ্গ : পুরুষ	ফটো উপলব্ধ	51	FWC1259670	নাম : অসীমা চন্দ্র স্বামীর নাম: কাজল চন্দ্র বাড়ির নং : n0031 বয়স : 46 লিঙ্গ : মহিলা	ফটো উপলব্ধ
52	WB/36/255/342232	নাম : কাজল চন্দ্র পিতার নাম: অবনীকান্ত চন্দ্র বাড়ির নং : n0031 বয়স : 52 লিঙ্গ : পুরুষ	ফটো উপলব্ধ	53	FWC2183424	নাম : পদ্মা চন্দ্র স্বামীর নাম: প্রশান্ত চন্দ্র বাড়ির নং : n0030 বয়স : 44 লিঙ্গ : মহিলা	ফটো উপলব্ধ	54	WB/36/255/342285	নাম : প্রশান্ত চন্দ্র পিতার নাম: নীরদবরন চন্দ্র বাড়ির নং : n0030 বয়স : 52 লিঙ্গ : পুরুষ	ফটো উপলব্ধ
55	FWC1258789	নাম : প্রতিমা চন্দ্র স্বামীর নাম: সুশান্ত চন্দ্র বাড়ির নং : n0030 বয়স : 46 লিঙ্গ : মহিলা	ফটো উপলব্ধ	56	WB/36/255/342295	নাম : সুশান্ত চন্দ্র পিতার নাম: নীরদবরন চন্দ্র বাড়ির নং : n0030 বয়স : 56 লিঙ্গ : পুরুষ	ফটো উপলব্ধ	57	WB/36/255/342305	নাম : ষষ্ঠি চন্দ্র স্বামীর নাম: নীরদবরন চন্দ্র বাড়ির নং : n0030 বয়স : 80 লিঙ্গ : মহিলা	ফটো উপলব্ধ
58	WB/36/255/342380	নাম : ষষ্ঠি চন্দ্র স্বামীর নাম: রাধাবল্লভ চন্দ্র বাড়ির নং : n0024 বয়স : 75 লিঙ্গ : মহিলা	ফটো উপলব্ধ	59	WSU1700293	নাম : রেখা চন্দ্র স্বামীর নাম: উদয় চন্দ্র বাড়ির নং : n0067 বয়স : 44 লিঙ্গ : মহিলা	ফটো উপলব্ধ	60	WB/36/255/342209	নাম : গীতা চন্দ্র স্বামীর নাম: সুবলচন্দ্র চন্দ্র বাড়ির নং : n0067 বয়স : 67 লিঙ্গ : মহিলা	ফটো উপলব্ধ

61	WSU1700210	নাম : মহুয়া চন্দ্র স্বামীর নাম: প্রণব কুমার চন্দ্র বাড়ির নং : n0066 বয়স : 30 লিঙ্গ : মহিলা	ফটো উপলব্ধ	62	FWC1259159	নাম : জ্যোৎস্না চন্দ্র স্বামীর নাম: স্বপন চন্দ্র বাড়ির নং : n0033 বয়স : 48 লিঙ্গ : মহিলা	ফটো উপলব্ধ	63	FWC1259506	নাম : বিপদ ভঞ্জন চন্দ্র পিতার নাম: ফুলকুমার চন্দ্র বাড়ির নং : n0008 বয়স : 49 লিঙ্গ : পুরুষ	ফটো উপলব্ধ
64	FWC1966696	নাম : ধনঞ্জয় চন্দ্র পিতার নাম: ফুলকুমার চন্দ্র বাড়ির নং : n0009 বয়স : 47 লিঙ্গ : পুরুষ	ফটো উপলব্ধ	65	WSU1931492	নাম : সঞ্জীব চন্দ্র পিতার নাম: সুশান্ত চন্দ্র বাড়ির নং : n0030 বয়স : 26 লিঙ্গ : পুরুষ	ফটো উপলব্ধ	66	WSU1931377	নাম : চন্দন চন্দ্র পিতার নাম: স্বপন চন্দ্র বাড়ির নং : N0033 বয়স : 26 লিঙ্গ : পুরুষ	ফটো উপলব্ধ
67	WSU1837608	নাম : সৌরভ চন্দ্র পিতার নাম: কাজল চন্দ্র বাড়ির নং : N0031 বয়স : 27 লিঙ্গ : পুরুষ	ফটো উপলব্ধ	68	FWC2413268	নাম : অভিজিৎ চন্দ্র পিতার নাম: সমীর কুমার চন্দ্র বাড়ির নং : 11 বয়স : 37 লিঙ্গ : পুরুষ	ফটো উপলব্ধ	69	WSU2166890	নাম : অনিমেঘ চন্দ্র পিতার নাম: প্রশান্ত চন্দ্র বাড়ির নং : N0030 বয়স : 24 লিঙ্গ : পুরুষ	ফটো উপলব্ধ
70	WSU2166700	নাম : সুদর্শন চন্দ্র পিতার নাম: তাপস চন্দ্র বাড়ির নং : N0008 বয়স : 24 লিঙ্গ : পুরুষ	ফটো উপলব্ধ	71	FWC1967926	নাম : উদয় চন্দ্র পিতার নাম: সুবল চন্দ্র বাড়ির নং : n0067 বয়স : 44 লিঙ্গ : পুরুষ	ফটো উপলব্ধ	72	WSU2164770	নাম : শ্রীধর কুমার চন্দ্র পিতার নাম: শরৎ চন্দ্র বাড়ির নং : n0011 বয়স : 60 লিঙ্গ : পুরুষ	ফটো উপলব্ধ
73	WSU1780253	নাম : কেয়া চন্দ্র স্বামীর নাম: লক্ষীকান্ত চন্দ্র বাড়ির নং : n0031 বয়স : 28 লিঙ্গ : মহিলা	ফটো উপলব্ধ	74	WB/36/255/342401	নাম : মিতা চন্দ্র স্বামীর নাম: সমীর কুমার চন্দ্র বাড়ির নং : n0010 বয়স : 54 লিঙ্গ : মহিলা	ফটো উপলব্ধ	75	WB/36/255/342694	নাম : তাপস কুমার চন্দ্র পিতার নাম: ফুলকুমার চন্দ্র বাড়ির নং : n0008 বয়স : 51 লিঙ্গ : পুরুষ	ফটো উপলব্ধ
76	WB/36/255/342342	নাম : জয়শ্রী চন্দ্র স্বামীর নাম: প্রদীপ কুমার চন্দ্র বাড়ির নং : n0009 বয়স : 45 লিঙ্গ : মহিলা	ফটো উপলব্ধ	77	WB/36/255/342351	নাম : প্রদীপ কুমার চন্দ্র পিতার নাম: ফুলকুমার চন্দ্র বাড়ির নং : n0009 বয়স : 54 লিঙ্গ : পুরুষ	ফটো উপলব্ধ	78	WSU1780170	নাম : শুভদীপ চন্দ্র পিতার নাম: শ্রীধর কুমার চন্দ্র বাড়ির নং : n0011 বয়স : 28 লিঙ্গ : পুরুষ	ফটো উপলব্ধ
79	WSU2168771	নাম : উজ্জল চন্দ্র পিতার নাম: কাজল চন্দ্র বাড়ির নং : এন0031 বয়স : 24 লিঙ্গ : পুরুষ	ফটো উপলব্ধ	80	WSU2364594	নাম : সুরঞ্জনা চন্দ্র পিতার নাম: বিপদভঞ্জন চন্দ্র বাড়ির নং : এন0008 বয়স : 21 লিঙ্গ : মহিলা	ফটো উপলব্ধ	81	WSU2364305	নাম : সন্তু চন্দ্র পিতার নাম: প্রশান্ত চন্দ্র বাড়ির নং : এন0030 বয়স : 21 লিঙ্গ : পুরুষ	ফটো উপলব্ধ
82	WSU2441186	নাম : রাজীব চন্দ্র পিতার নাম: সুশান্ত চন্দ্র বাড়ির নং : এন0030 বয়স : 20 লিঙ্গ : পুরুষ	ফটো উপলব্ধ	83	WSU2364388	নাম : প্রভাত কুমার চন্দ্র পিতার নাম: দুর্গা পদ চন্দ্র বাড়ির নং : এন0024 বয়স : 21 লিঙ্গ : পুরুষ	ফটো উপলব্ধ	84	WSU2395234	নাম : শিবানী চন্দ্র স্বামীর নাম: ফুলকুমার চন্দ্র বাড়ির নং : n0008 বয়স : 71 লিঙ্গ : মহিলা	ফটো উপলব্ধ
85	FWC2413342	নাম : শঙ্করী চন্দ্র স্বামীর নাম: দুর্গাপদ চন্দ্র বাড়ির নং : 26 বয়স : 56 লিঙ্গ : মহিলা	ফটো উপলব্ধ	86	WSU2391324	নাম : দুর্গাপদ চন্দ্র পিতার নাম: রাধাবল্লভ চন্দ্র বাড়ির নং : n0024 বয়স : 66 লিঙ্গ : পুরুষ	ফটো উপলব্ধ	87	WB/36/255/342446	নাম : মাহিত্যা চ্যাং পিতার নাম: প্রভাকর চ্যাং বাড়ির নং : n0041 বয়স : 61 লিঙ্গ : পুরুষ	ফটো উপলব্ধ
88	WSU1255199	নাম : শ্রীমন্ত চ্যাং পিতার নাম: সত্যনারায়ন চ্যাং বাড়ির নং : 44 বয়স : 37 লিঙ্গ : পুরুষ	ফটো উপলব্ধ	89	FWC0669267	নাম : ভারতী চ্যাং স্বামীর নাম: সত্যনারায়ন চ্যাং বাড়ির নং : 44 বয়স : 63 লিঙ্গ : মহিলা	ফটো উপলব্ধ	90	FWC0669259	নাম : সত্যনারায়ন চ্যাং পিতার নাম: প্রভাকর চ্যাং বাড়ির নং : 44 বয়স : 71 লিঙ্গ : পুরুষ	ফটো উপলব্ধ

91 নাম : কার্তিক চ্যাং পিতার নাম: মহিতা চ্যাং বাড়ির নং : n0041 বয়স : 37 লিঙ্গ : পুরুষ	WSU0483396 ফটো উপলব্ধ	92 নাম : কম্পনা চ্যাং স্বামীর নাম: মাহিতা চ্যাং বাড়ির নং : 43 বয়স : 54 লিঙ্গ : মহিলা	FWC0669283 ফটো উপলব্ধ	93 নাম : সুদীপ দত্ত পিতার নাম: সুকুমার দত্ত বাড়ির নং : n0026 বয়স : 33 লিঙ্গ : পুরুষ	WSU1365600 ফটো উপলব্ধ
94 নাম : অর্চনা দত্ত স্বামীর নাম: পিরুপদ দত্ত বাড়ির নং : n0027 বয়স : 51 লিঙ্গ : মহিলা	WB/36/255/342578 ফটো উপলব্ধ	95 নাম : ছায়া দত্ত স্বামীর নাম: সুকুমার দত্ত বাড়ির নং : n0026 বয়স : 61 লিঙ্গ : মহিলা	WB/36/255/342494 ফটো উপলব্ধ	96 নাম : সুকুমার দত্ত পিতার নাম: সতীশচন্দ্র দত্ত বাড়ির নং : n0026 বয়স : 71 লিঙ্গ : পুরুষ	WB/36/255/342503 ফটো উপলব্ধ
97 নাম : সোমা দত্ত স্বামীর নাম: রাজু দত্ত বাড়ির নং : n0025 বয়স : 37 লিঙ্গ : মহিলা	WSU1365642 ফটো উপলব্ধ	98 নাম : রাজু দত্ত পিতার নাম: তরনী দত্ত বাড়ির নং : n0025 বয়স : 48 লিঙ্গ : পুরুষ	FWC1258680 ফটো উপলব্ধ	99 নাম : নীতু দত্ত স্বামীর নাম: সুজয় দত্ত বাড়ির নং : n0025 বয়স : 37 লিঙ্গ : মহিলা	FWC2449460 ফটো উপলব্ধ
100 নাম : সুজয় দত্ত পিতার নাম: তরনী দত্ত বাড়ির নং : n0025 বয়স : 53 লিঙ্গ : পুরুষ	FWC1259555 ফটো উপলব্ধ	101 নাম : মধুরাণী দত্ত স্বামীর নাম: তরনী দত্ত বাড়ির নং : n0025 বয়স : 69 লিঙ্গ : মহিলা	WB/36/255/342512 ফটো উপলব্ধ	102 নাম : সব্যসাচী দত্ত পিতার নাম: সুকুমার দত্ত বাড়ির নং : n0026 বয়স : 30 লিঙ্গ : পুরুষ	WSU1607035 ফটো উপলব্ধ
103 নাম : পিরুপদ দত্ত পিতার নাম: সতীশচন্দ্র দত্ত বাড়ির নং : n0027 বয়স : 63 লিঙ্গ : পুরুষ	WB/36/255/342483 ফটো উপলব্ধ	104 নাম : শ্রীধর দত্ত পিতার নাম: পিরুপদ দত্ত বাড়ির নং : n0027 বয়স : 30 লিঙ্গ : পুরুষ	WSU1606904 ফটো উপলব্ধ	105 নাম : হিরুপদ দত্ত পিতার নাম: সতীশচন্দ্র দত্ত বাড়ির নং : n0028 বয়স : 56 লিঙ্গ : পুরুষ	WB/36/255/342568 ফটো উপলব্ধ
106 নাম : বর্না দত্ত স্বামীর নাম: হিরুপদ দত্ত বাড়ির নং : n0028 বয়স : 46 লিঙ্গ : মহিলা	FWC1259142 ফটো উপলব্ধ	107 নাম : সাথী দত্ত পিতার নাম: হিরুপদ দত্ত বাড়ির নং : N0028 বয়স : 27 লিঙ্গ : মহিলা	WSU1837483 ফটো উপলব্ধ	108 নাম : পায়েল বরাট নাগ স্বামীর নাম: শ্রীমন্ত নাগ বাড়ির নং : পশ্চিম শ্রীরামপুর বয়স : 29 লিঙ্গ : মহিলা	WSU1700350 ফটো উপলব্ধ
109 নাম : বাপন দত্ত পিতার নাম: সুজয় দত্ত বাড়ির নং : এন001 বয়স : 21 লিঙ্গ : পুরুষ	WSU2364362 ফটো উপলব্ধ	110 নাম : শুভজিৎ দত্ত পিতার নাম: হিরুপদ দত্ত বাড়ির নং : এন0028 বয়স : 22 লিঙ্গ : পুরুষ	WSU2276822 ফটো উপলব্ধ	111 নাম : সুমন্ত দালাল পিতার নাম: স্বপ্ন দালাল বাড়ির নং : এন0036 বয়স : 23 লিঙ্গ : পুরুষ	WSU2276723 ফটো উপলব্ধ
112 নাম : লক্ষী দালাল পিতার নাম: চিত্তরঞ্জন দালাল বাড়ির নং : এন0036 বয়স : 22 লিঙ্গ : মহিলা	WSU2276731 ফটো উপলব্ধ	113 নাম : নেহা দালাল পিতার নাম: দেবকুমার দালাল বাড়ির নং : এন0018 বয়স : 21 লিঙ্গ : মহিলা	WSU2364511 ফটো উপলব্ধ	114 নাম : সুরজ দালাল পিতার নাম: চিত্তরঞ্জন দালাল বাড়ির নং : n0036 বয়স : 24 লিঙ্গ : পুরুষ	WSU2165025 ফটো উপলব্ধ
115 নাম : সুলেখা দালাল পিতার নাম: সুকুমার দালাল বাড়ির নং : N0017 বয়স : 24 লিঙ্গ : মহিলা	WSU2167013 ফটো উপলব্ধ	116 নাম : বলরাম দালাল পিতার নাম: শঙ্কর দালাল বাড়ির নং : n0015 বয়স : 51 লিঙ্গ : পুরুষ	WB/36/255/342641 ফটো উপলব্ধ	117 নাম : শ্রাবনী দালাল স্বামীর নাম: বলরাম দালাল বাড়ির নং : n0015 বয়স : 40 লিঙ্গ : মহিলা	WSU0483636 ফটো উপলব্ধ
118 নাম : বেলা দালাল স্বামীর নাম: কৃষ্ণদ দালাল বাড়ির নং : n0016 বয়স : 57 লিঙ্গ : মহিলা	WB/36/255/342644 ফটো উপলব্ধ	119 নাম : ননীগোপাল দালাল পিতার নাম: চুনীলাল দালাল বাড়ির নং : n0018 বয়স : 80 লিঙ্গ : পুরুষ	WB/36/255/342654 ফটো উপলব্ধ	120 নাম : লবকুমার দালাল পিতার নাম: ননীগোপাল দালাল বাড়ির নং : n0018 বয়স : 55 লিঙ্গ : পুরুষ	WB/36/255/342650 ফটো উপলব্ধ

121	FWC1258961	নাম : মিতালী দালাল স্বামীর নাম: লবকুমার দালাল বাড়ির নং : n0018 বয়স : 49 লিঙ্গ : মহিলা	ফটো উপলব্ধ	122	FWC2412484	নাম : মমতা দালাল স্বামীর নাম: দেবকুমার দালাল বাড়ির নং : n0018 বয়স : 38 লিঙ্গ : মহিলা	ফটো উপলব্ধ	123	WSU1606896	নাম : সুমন দালাল পিতার নাম: লব কুমার দালাল বাড়ির নং : n0018 বয়স : 30 লিঙ্গ : পুরুষ	ফটো উপলব্ধ
124	WB/36/255/342610	নাম : সন্তোষ দালাল পিতার নাম: মন্থাথ দালাল বাড়ির নং : n0036 বয়স : 76 লিঙ্গ : পুরুষ	ফটো উপলব্ধ	125	WB/36/255/342592	নাম : চিত্তরঞ্জন দালাল পিতার নাম: সন্তোষ দালাল বাড়ির নং : n0036 বয়স : 53 লিঙ্গ : পুরুষ	ফটো উপলব্ধ	126	WSU1255090	নাম : রুমা দালাল স্বামীর নাম: গৌর চন্দ্র দালাল বাড়ির নং : n0036 বয়স : 35 লিঙ্গ : মহিলা	ফটো উপলব্ধ
127	WB/36/255/342619	নাম : নয়নবালা দালাল স্বামীর নাম: অজিত দালাল বাড়ির নং : n0063 বয়স : 53 লিঙ্গ : মহিলা	ফটো উপলব্ধ	128	WSU1255173	নাম : চঞ্চল দালাল পিতার নাম: অজিত দালাল বাড়ির নং : n0063 বয়স : 34 লিঙ্গ : পুরুষ	ফটো উপলব্ধ	129	WB/36/255/342541	নাম : অশোক দালাল পিতার নাম: মন্থাথ দালাল বাড়ির নং : n0065 বয়স : 69 লিঙ্গ : পুরুষ	ফটো উপলব্ধ
130	WSU1607068	নাম : ভবানী দালাল স্বামীর নাম: তপন দালাল বাড়ির নং : n0036 বয়স : 44 লিঙ্গ : মহিলা	ফটো উপলব্ধ	131	FWC2183457	নাম : তপন দালাল পিতার নাম: সন্তোষ দালাল বাড়ির নং : n0036 বয়স : 47 লিঙ্গ : পুরুষ	ফটো উপলব্ধ	132	FWC2183440	নাম : সুভদ্রা দালাল স্বামীর নাম: স্বপন দালাল বাড়ির নং : n0036 বয়স : 42 লিঙ্গ : মহিলা	ফটো উপলব্ধ
133	WB/36/255/342655	নাম : স্বপন দালাল পিতার নাম: সন্তোষ দালাল বাড়ির নং : n0036 বয়স : 49 লিঙ্গ : পুরুষ	ফটো উপলব্ধ	134	FWC2183432	নাম : রেবতী দালাল স্বামীর নাম: চিত্তরঞ্জন দালাল বাড়ির নং : n0036 বয়স : 43 লিঙ্গ : মহিলা	ফটো উপলব্ধ	135	WSU1255124	নাম : সঞ্জয় কুমার দালাল পিতার নাম: অশোক দালাল বাড়ির নং : n0065 বয়স : 36 লিঙ্গ : পুরুষ	ফটো উপলব্ধ
136	WB/36/255/342532	নাম : অন্নপূর্ণা দালাল স্বামীর নাম: অশোক দালাল বাড়ির নং : n0065 বয়স : 59 লিঙ্গ : মহিলা	ফটো উপলব্ধ	137	WB/36/255/342626	নাম : অজিত দালাল পিতার নাম: মন্থাথ দালাল বাড়ির নং : n0063 বয়স : 61 লিঙ্গ : পুরুষ	ফটো উপলব্ধ	138	FWC2183465	নাম : গৌরচন্দ্র দালাল পিতার নাম: সন্তোষ দালাল বাড়ির নং : n0036 বয়স : 43 লিঙ্গ : পুরুষ	ফটো উপলব্ধ
139	FWC2183481	নাম : কবিতা দালাল স্বামীর নাম: সুকুমার দালাল বাড়ির নং : n0017 বয়স : 46 লিঙ্গ : মহিলা	ফটো উপলব্ধ	140	WB/36/255/342643	নাম : সুকুমার দালাল পিতার নাম: শঙ্কর দালাল বাড়ির নং : n0017 বয়স : 56 লিঙ্গ : পুরুষ	ফটো উপলব্ধ	141	WSU1700343	নাম : সুদীপ দালাল পিতার নাম: কৃষ্ণপদ দালাল বাড়ির নং : n0016 বয়স : 29 লিঙ্গ : পুরুষ	ফটো উপলব্ধ
142	WSU1954221	নাম : মাত্ত্ব নন্দী স্বামীর নাম: বিশ্বজিৎ দাস বাড়ির নং : এন0015 বয়স : 26 লিঙ্গ : মহিলা	ফটো উপলব্ধ	143	WSU2430569	নাম : মেহা দালাল পিতার নাম: বলরাম দালাল বাড়ির নং : এন0015 বয়স : 20 লিঙ্গ : মহিলা	ফটো উপলব্ধ	144	WB/36/255/342651	নাম : অঞ্জলী দালাল স্বামীর নাম: ননীগোপাল দালাল বাড়ির নং : n0018 বয়স : 71 লিঙ্গ : মহিলা	ফটো উপলব্ধ
145	WB/36/255/342601	নাম : ভক্তি দালাল স্বামীর নাম: সন্তোষ দালাল বাড়ির নং : n0036 বয়স : 69 লিঙ্গ : মহিলা	ফটো উপলব্ধ	146	WSU2456986	নাম : সুকান্ত দালাল পিতার নাম: তপন দালাল বাড়ির নং : এন0036 বয়স : 20 লিঙ্গ : পুরুষ	ফটো উপলব্ধ	147	FWC2360170	নাম : দেবকুমার দালাল পিতার নাম: ননীগোপাল দালাল বাড়ির নং : n0018 বয়স : 53 লিঙ্গ : পুরুষ	ফটো উপলব্ধ
148	FWC2185007	নাম : মধুমিতা দালাল স্বামীর নাম: কৃষ্ণকুমার দালাল বাড়ির নং : n0018 বয়স : 39 লিঙ্গ : মহিলা	ফটো উপলব্ধ	149	WB/36/255/342649	নাম : কৃষ্ণকুমার দালাল পিতার নাম: ননীগোপাল দালাল বাড়ির নং : n0018 বয়স : 55 লিঙ্গ : পুরুষ	ফটো উপলব্ধ	150	WSU1780139	নাম : সুজিত দালাল পিতার নাম: সুকুমার দালাল বাড়ির নং : n0017 বয়স : 28 লিঙ্গ : পুরুষ	ফটো উপলব্ধ

151 নাম : অর্চনা দাস স্বামীর নাম: সুকুমার দাস বাড়ির নং : n0064 বয়স : 30 লিঙ্গ : মহিলা	WSU1607043 ফটো উপলব্ধ	152 নাম : সুকুমার দাস পিতার নাম: কৃষ্ণপদ দাস বাড়ির নং : n0064 বয়স : 39 লিঙ্গ : পুরুষ	FWC2449486 ফটো উপলব্ধ	153 নাম : প্রশান্ত দাস পিতার নাম: সত্যনারায়ন দাস বাড়ির নং : n0019 বয়স : 55 লিঙ্গ : পুরুষ	WB/36/255/342005 ফটো উপলব্ধ
154 নাম : কল্পনা দাস স্বামীর নাম: শ্যামাপদ দাস বাড়ির নং : n0086 বয়স : 54 লিঙ্গ : মহিলা	WB/36/255/342025 ফটো উপলব্ধ	155 নাম : বলরাম দাস পিতার নাম: সন্তোষ দাস বাড়ির নং : n0021 বয়স : 31 লিঙ্গ : পুরুষ	WSU1780121 ফটো উপলব্ধ	156 নাম : মধুমিতা দাস পিতার নাম: জয়দেব দাস বাড়ির নং : n0012 বয়স : 31 লিঙ্গ : মহিলা	WSU1505221 ফটো উপলব্ধ
157 নাম : তনুশ্রী দাস পিতার নাম: জয়দেব দাস বাড়ির নং : n0012 বয়স : 35 লিঙ্গ : মহিলা	WSU1505213 ফটো উপলব্ধ	158 নাম : সুসমা দাস স্বামীর নাম: জয়দেব দাস বাড়ির নং : n0012 বয়স : 61 লিঙ্গ : মহিলা	FWC2183515 ফটো উপলব্ধ	159 নাম : জয়দেব দাস পিতার নাম: মুরালী চরণ দাস বাড়ির নং : n0012 বয়স : 70 লিঙ্গ : পুরুষ	FWC0669671 ফটো উপলব্ধ
160 নাম : বাসুদেব দাস পিতার নাম: মুরালী চরণ দাস বাড়ির নং : 15 বয়স : 68 লিঙ্গ : পুরুষ	FWC0004366 ফটো উপলব্ধ	161 নাম : শম্পা দাস স্বামীর নাম: গুরুদেব দাস বাড়ির নং : 14 বয়স : 44 লিঙ্গ : মহিলা	FWC2449478 ফটো উপলব্ধ	162 নাম : গুরুদেব দাস পিতার নাম: মুরালী চরণ দাস বাড়ির নং : 14 বয়স : 61 লিঙ্গ : পুরুষ	FWC0669556 ফটো উপলব্ধ
163 নাম : সুমনা দাস পিতার নাম: গুরুদেব দাস বাড়ির নং : এন0013 বয়স : 23 লিঙ্গ : মহিলা	WSU2456911 ফটো উপলব্ধ	164 নাম : দীপক দাস পিতার নাম: বাসুদেব দাস বাড়ির নং : 15 বয়স : 35 লিঙ্গ : পুরুষ	WSU1255181 ফটো উপলব্ধ	165 নাম : মীরা দাস স্বামীর নাম: বাসুদেব দাস বাড়ির নং : n0014 বয়স : 59 লিঙ্গ : মহিলা	WB/36/255/342636 ফটো উপলব্ধ
166 নাম : হরিশঙ্কর দাস পিতার নাম: তুলসী চরণ দাস বাড়ির নং : n0022 বয়স : 63 লিঙ্গ : পুরুষ	WB/36/255/342679 ফটো উপলব্ধ	167 নাম : মিতা দাস স্বামীর নাম: তারা শঙ্কর দাস বাড়ির নং : n0022 বয়স : 56 লিঙ্গ : মহিলা	WB/36/255/342683 ফটো উপলব্ধ	168 নাম : সরস্বতী দাস স্বামীর নাম: গণেশ দাস বাড়ির নং : n0023 বয়স : 66 লিঙ্গ : মহিলা	WB/36/255/342677 ফটো উপলব্ধ
169 নাম : মালতী দাস স্বামীর নাম: কার্তিক দাস বাড়ির নং : n0023 বয়স : 69 লিঙ্গ : মহিলা	WSU2504793 ফটো উপলব্ধ	170 নাম : অরুণ দাস পিতার নাম: কার্তিক দাস বাড়ির নং : n0023 বয়স : 49 লিঙ্গ : পুরুষ	WB/36/255/342015 ফটো উপলব্ধ	171 নাম : সুমন্ত দাস পিতার নাম: পরেশ দাস বাড়ির নং : n0023 বয়স : 29 লিঙ্গ : পুরুষ	WSU1700244 ফটো উপলব্ধ
172 নাম : বিজয় দাস পিতার নাম: গনেশ দাস বাড়ির নং : n0023 বয়স : 41 লিঙ্গ : পুরুষ	FWC2183507 ফটো উপলব্ধ	173 নাম : নুপুর দাস স্বামীর নাম: বিজয় দাস বাড়ির নং : n0023 বয়স : 38 লিঙ্গ : মহিলা	WSU1255082 ফটো উপলব্ধ	174 নাম : শিখা দাস স্বামীর নাম: কৃষ্ণপদ দাস বাড়ির নং : n0064 বয়স : 66 লিঙ্গ : মহিলা	FWC1259662 ফটো উপলব্ধ
175 নাম : পূর্ণিমা দাস স্বামীর নাম: সত্যনারায়ন দাস বাড়ির নং : n0019 বয়স : 83 লিঙ্গ : মহিলা	WB/36/255/342003 ফটো উপলব্ধ	176 নাম : দীপঙ্কর দাস পিতার নাম: জগবন্ধু দাস বাড়ির নং : n0020 বয়স : 56 লিঙ্গ : পুরুষ	WB/36/255/342008 ফটো উপলব্ধ	177 নাম : আল্পনা দাস স্বামীর নাম: অভয়কুমার দাস বাড়ির নং : n0081 বয়স : 57 লিঙ্গ : মহিলা	FWC2184182 ফটো উপলব্ধ
178 নাম : মঞ্জুশ্রী দাস স্বামীর নাম: প্রশান্ত দাস বাড়ির নং : n0019 বয়স : 47 লিঙ্গ : মহিলা	FWC2412450 ফটো উপলব্ধ	179 নাম : আশালতা দাস স্বামীর নাম: সুশান্ত দাস বাড়ির নং : n0019 বয়স : 44 লিঙ্গ : মহিলা	FWC2183523 ফটো উপলব্ধ	180 নাম : সুশান্ত দাস পিতার নাম: সত্যনারায়ন দাস বাড়ির নং : n0019 বয়স : 57 লিঙ্গ : পুরুষ	WB/36/255/342004 ফটো উপলব্ধ

181 নাম : বিশ্বজিৎ দাস পিতার নাম: বাসুদেব দাস বাড়ির নং : 15 বয়স : 34 লিঙ্গ : পুরুষ	WSU1420751 ফটো উপলব্ধ	182 নাম : সবিতা দাস স্বামীর নাম: পরেশ দাস বাড়ির নং : n0023 বয়স : 56 লিঙ্গ : মহিলা	WB/36/255/342018 ফটো উপলব্ধ	183 নাম : পরেশ চন্দ্র দাস পিতার নাম: দেবেন্দ্র নাথ দাস বাড়ির নং : n0023 বয়স : 63 লিঙ্গ : পুরুষ	WB/36/255/342017 ফটো উপলব্ধ
184 নাম : মিতা দাস স্বামীর নাম: অরুণ দাস বাড়ির নং : n0023 বয়স : 39 লিঙ্গ : মহিলা	FWC2449387 ফটো উপলব্ধ	185 নাম : চন্দন দাস পিতার নাম: তারা শঙ্কর দাস বাড়ির নং : n0022 বয়স : 31 লিঙ্গ : পুরুষ	WSU1606912 ফটো উপলব্ধ	186 নাম : লক্ষী দাস স্বামীর নাম: দীপঙ্কর দাস বাড়ির নং : n0020 বয়স : 40 লিঙ্গ : মহিলা	FWC2360352 ফটো উপলব্ধ
187 নাম : সাবিত্রী দাস স্বামীর নাম: জগবন্ধু দাস বাড়ির নং : n0020 বয়স : 75 লিঙ্গ : মহিলা	WB/36/255/342007 ফটো উপলব্ধ	188 নাম : অনিমেষ দাস পিতার নাম: দীপঙ্কর দাস বাড়ির নং : এন0020 বয়স : 20 লিঙ্গ : পুরুষ	WSU2413177 ফটো উপলব্ধ	189 নাম : তারাশঙ্কর দাস পিতার নাম: তুলসীচরন দাস বাড়ির নং : n0022 বয়স : 65 লিঙ্গ : পুরুষ	WB/36/255/342682 ফটো উপলব্ধ
190 নাম : মামনি দাস স্বামীর নাম: উদয় দাস বাড়ির নং : n0021 বয়স : 43 লিঙ্গ : মহিলা	FWC2183499 ফটো উপলব্ধ	191 নাম : উদয় দাস পিতার নাম: নরেন্দ্র দাস বাড়ির নং : n0021 বয়স : 59 লিঙ্গ : পুরুষ	WB/36/255/342011 ফটো উপলব্ধ	192 নাম : বেলা দাস স্বামীর নাম: সন্তোষ দাস বাড়ির নং : n0021 বয়স : 59 লিঙ্গ : মহিলা	WB/36/255/342010 ফটো উপলব্ধ
193 নাম : রুপম দাস পিতার নাম: প্রশান্ত দাস বাড়ির নং : এন0019 বয়স : 22 লিঙ্গ : পুরুষ	WSU2276780 ফটো উপলব্ধ	194 নাম : নির্মাল্য দাস পিতার নাম: সুশান্ত দাস বাড়ির নং : এন0019 বয়স : 22 লিঙ্গ : পুরুষ	WSU2276798 ফটো উপলব্ধ	195 নাম : সৌরভ দাস পিতার নাম: অভয় দাস বাড়ির নং : N0081 বয়স : 26 লিঙ্গ : পুরুষ	WSU1969534 ফটো উপলব্ধ
196 নাম : রকি দাস পিতার নাম: অরুণ দাস বাড়ির নং : এন0023 বয়স : 21 লিঙ্গ : পুরুষ	WSU2364560 ফটো উপলব্ধ	197 নাম : শিখা দাসবৈরাগী স্বামীর নাম: গোরচাঁদ দাসবৈরাগী বাড়ির নং : n0032 বয়স : 59 লিঙ্গ : মহিলা	WB/36/255/342028 ফটো উপলব্ধ	198 নাম : গোরচাঁদ দাসবৈরাগী পিতার নাম: বলাই দাসবৈরাগী বাড়ির নং : n0032 বয়স : 64 লিঙ্গ : পুরুষ	WB/36/255/342026 ফটো উপলব্ধ
199 নাম : সন্দীপ ধাড়া পিতার নাম: বিমল ধাড়া বাড়ির নং : এন0150 বয়স : 24 লিঙ্গ : পুরুষ	WSU2242535 ফটো উপলব্ধ	200 নাম : তৃপ্তি ধাড়া পিতার নাম: মোহন ধাড়া বাড়ির নং : এন0147 বয়স : 23 লিঙ্গ : মহিলা	WSU2242824 ফটো উপলব্ধ	201 নাম : মহুয়া দাস নন্দী স্বামীর নাম: রাজ কুমার নন্দী বাড়ির নং : এন0060 বয়স : 28 লিঙ্গ : মহিলা	WSU2364719 ফটো উপলব্ধ
202 নাম : লাবনী চৌধুরী নন্দী স্বামীর নাম: পুষ্পেন্দ্র নন্দী বাড়ির নং : এন0059 বয়স : 23 লিঙ্গ : মহিলা	AYC2425221 ফটো উপলব্ধ	203 নাম : অনুশ্রী নন্দী পিতার নাম: নন্দদুলাল নন্দী বাড়ির নং : এন0059 বয়স : 22 লিঙ্গ : মহিলা	WSU2276749 ফটো উপলব্ধ	204 নাম : রিম্পা বাগ্দী নন্দী স্বামীর নাম: অসীম কুমার নন্দী বাড়ির নং : এন0060 বয়স : 23 লিঙ্গ : মহিলা	WSU2277077 ফটো উপলব্ধ
205 নাম : মৌসুমী দলুই নন্দী স্বামীর নাম: তাপস কুমার নন্দী বাড়ির নং : এন0060 বয়স : 25 লিঙ্গ : মহিলা	WSU2277085 ফটো উপলব্ধ	206 নাম : তাপস কুমার নন্দী পিতার নাম: দিলীপ কুমার নন্দী বাড়ির নং : n0060 বয়স : 38 লিঙ্গ : পুরুষ	FWC2298677 ফটো উপলব্ধ	207 নাম : চন্দ্র শেখর নন্দী পিতার নাম: শ্যামসুন্দর নন্দী বাড়ির নং : N0062 বয়স : 24 লিঙ্গ : পুরুষ	WSU2168482 ফটো উপলব্ধ
208 নাম : তমসা কর্মকার নন্দী স্বামীর নাম: সৌমেন নন্দী বাড়ির নং : এন0061 বয়স : 23 লিঙ্গ : মহিলা	WSU2242857 ফটো উপলব্ধ	209 নাম : মধুমিতা নন্দী স্বামীর নাম: গৌর নন্দী বাড়ির নং : এন0061 বয়স : 39 লিঙ্গ : মহিলা	WSU1185727 ফটো উপলব্ধ	210 নাম : জয়দেব নন্দী পিতার নাম: শঙ্করচন্দ্র নন্দী বাড়ির নং : n0059 বয়স : 66 লিঙ্গ : পুরুষ	FWC1259001 ফটো উপলব্ধ

211 নাম : সবিতা নন্দী স্বামীর নাম: জয়দেব নন্দী বাড়ির নং : n0059 বয়স : 55 লিঙ্গ : মহিলা	WB/36/255/342056	ফটো উপলব্ধ	212 নাম : স্বর্নেন্দু নন্দী পিতার নাম: জগন্নাথ নন্দী বাড়ির নং : এন0059 বয়স : 25 লিঙ্গ : পুরুষ	WSU1975366	ফটো উপলব্ধ	213 নাম : অনুরুল নন্দী পিতার নাম: সুর্য্য নন্দী বাড়ির নং : n0029 বয়স : 87 লিঙ্গ : পুরুষ	WB/36/255/342039	ফটো উপলব্ধ
214 নাম : অসীমা নন্দী স্বামীর নাম: মৃত্যুঞ্জয় নন্দী বাড়ির নং : n0029 বয়স : 39 লিঙ্গ : মহিলা	FWC2185023	ফটো উপলব্ধ	215 নাম : বাসুদেব নন্দী পিতার নাম: বংশী মোহন নন্দী বাড়ির নং : n0034 বয়স : 57 লিঙ্গ : পুরুষ	WB/36/255/342048	ফটো উপলব্ধ	216 নাম : নয়ন নন্দী স্বামীর নাম: বাসুদেব নন্দী বাড়ির নং : n0034 বয়স : 43 লিঙ্গ : মহিলা	FWC2183549	ফটো উপলব্ধ
217 নাম : রুমা নন্দী স্বামীর নাম: দেবী প্রসাদ নন্দী বাড়ির নং : n0059 বয়স : 36 লিঙ্গ : মহিলা	WSU1254978	ফটো উপলব্ধ	218 নাম : জয়ন্তী নন্দী স্বামীর নাম: অলোককুমার নন্দী বাড়ির নং : n0060 বয়স : 49 লিঙ্গ : মহিলা	FWC2183564	ফটো উপলব্ধ	Q 219 নাম : রাজকুমার নন্দী পিতার নাম: অশোক কুমার নন্দী বাড়ির নং : বয়স : 39 লিঙ্গ : পুরুষ	WSU0483990	ফটো উপলব্ধ
220 নাম : বাসুদেব নন্দী পিতার নাম: সত্যনারায়ন নন্দী বাড়ির নং : n0061 বয়স : 64 লিঙ্গ : পুরুষ	WB/36/255/342036	ফটো উপলব্ধ	221 নাম : সুমিত্রা নন্দী স্বামীর নাম: বাসুদেব নন্দী বাড়ির নং : n0061 বয়স : 55 লিঙ্গ : মহিলা	WB/36/255/342037	ফটো উপলব্ধ	222 নাম : সৌমেন নন্দী পিতার নাম: বাসুদেব নন্দী বাড়ির নং : n0061 বয়স : 36 লিঙ্গ : পুরুষ	WSU0484113	ফটো উপলব্ধ
223 নাম : শান্তনু নন্দী পিতার নাম: বাসুদেব নন্দী বাড়ির নং : n0061 বয়স : 33 লিঙ্গ : পুরুষ	WSU1365592	ফটো উপলব্ধ	224 নাম : মহাদেব নন্দী পিতার নাম: বংশী মোহন নন্দী বাড়ির নং : n0034 বয়স : 43 লিঙ্গ : পুরুষ	FWC2183556	ফটো উপলব্ধ	225 নাম : মৃত্যুঞ্জয় নন্দী পিতার নাম: অনুরুল নন্দী বাড়ির নং : n0029 বয়স : 52 লিঙ্গ : পুরুষ	WB/36/255/342042	ফটো উপলব্ধ
226 নাম : শুভজিৎ নন্দী পিতার নাম: মৃত্যুঞ্জয় নন্দী বাড়ির নং : এন0029 বয়স : 20 লিঙ্গ : পুরুষ	WSU2439917	ফটো উপলব্ধ	227 নাম : ডলি নন্দী (দাস) স্বামীর নাম: নন্দদুলাল নন্দী বাড়ির নং : n0059 বয়স : 37 লিঙ্গ : মহিলা	WSU0484048	ফটো উপলব্ধ	228 নাম : নন্দদুলাল নন্দী পিতার নাম: শঙ্করচন্দ্র নন্দী বাড়ির নং : n0059 বয়স : 54 লিঙ্গ : পুরুষ	FWC1259118	ফটো উপলব্ধ
229 নাম : পুষ্পেন্দু নন্দী পিতার নাম: জয়দেব নন্দী বাড়ির নং : n0059 বয়স : 31 লিঙ্গ : পুরুষ	WSU1606870	ফটো উপলব্ধ	230 নাম : টুঙ্গা নন্দী স্বামীর নাম: মহাদেব নন্দী বাড়ির নং : n0034 বয়স : 36 লিঙ্গ : মহিলা	WSU1365691	ফটো উপলব্ধ	231 নাম : দীপাবিতা নন্দী স্বামীর নাম: জগন্নাথ নন্দী বাড়ির নং : n0059 বয়স : 49 লিঙ্গ : মহিলা	FWC1258813	ফটো উপলব্ধ
232 নাম : জগন্নাথ নন্দী পিতার নাম: মদনমোহন নন্দী বাড়ির নং : n0059 বয়স : 59 লিঙ্গ : পুরুষ	WB/36/255/342057	ফটো উপলব্ধ	233 নাম : সনাতন নন্দী পিতার নাম: গোপাল নন্দী বাড়ির নং : n0062 বয়স : 76 লিঙ্গ : পুরুষ	WB/36/255/342044	ফটো উপলব্ধ	234 নাম : গৌর নন্দী পিতার নাম: সত্যনারায়ণ নন্দী বাড়ির নং : n0061 বয়স : 51 লিঙ্গ : পুরুষ	WB/36/255/342040	ফটো উপলব্ধ
235 নাম : সুপ্রভা নন্দী স্বামীর নাম: নিত্যানন্দ নন্দী বাড়ির নং : n0061 বয়স : 41 লিঙ্গ : মহিলা	FWC2360360	ফটো উপলব্ধ	236 নাম : নিত্যানন্দ নন্দী পিতার নাম: সত্যনারায়ণ নন্দী বাড়ির নং : n0061 বয়স : 56 লিঙ্গ : পুরুষ	WB/36/255/342038	ফটো উপলব্ধ	237 নাম : অম্বেষা নন্দী পিতার নাম: নিত্যানন্দ নন্দী বাড়ির নং : এন0061 বয়স : 20 লিঙ্গ : মহিলা	WSU2430536	ফটো উপলব্ধ
238 নাম : সুলেখা নন্দী স্বামীর নাম: শ্যামসুন্দর নন্দী বাড়ির নং : n0062 বয়স : 44 লিঙ্গ : মহিলা	FWC2183572	ফটো উপলব্ধ	239 নাম : শ্যামসুন্দর নন্দী পিতার নাম: সনাতন নন্দী বাড়ির নং : n0062 বয়স : 52 লিঙ্গ : পুরুষ	WB/36/255/342047	ফটো উপলব্ধ	240 নাম : প্রতিমা নন্দী স্বামীর নাম: সনাতন নন্দী বাড়ির নং : n0062 বয়স : 71 লিঙ্গ : মহিলা	WB/36/255/342046	ফটো উপলব্ধ

241 নাম : চন্দনা নন্দী স্বামীর নাম: দিলীপ নন্দী বাড়ির নং : n0060 বয়স : 59 লিঙ্গ : মহিলা	WB/36/255/342032	ফটো উপলব্ধ	242 নাম : মুন্না নন্দী পিতার নাম: অলোক কুমার নন্দী বাড়ির নং : n0060 বয়স : 28 লিঙ্গ : পুরুষ	WSU1780147	ফটো উপলব্ধ	243 নাম : দিলীপ কুমার নন্দী পিতার নাম: কৃষ্ণপদ নন্দী বাড়ির নং : এন0060 বয়স : 68 লিঙ্গ : পুরুষ	WSU2439891	ফটো উপলব্ধ
244 নাম : অসীম কুমার নন্দী পিতার নাম: দিলীপ কুমার নন্দী বাড়ির নং : n0060 বয়স : 35 লিঙ্গ : পুরুষ	WSU1254952	ফটো উপলব্ধ	245 নাম : সৌমিতা দাস নন্দী স্বামীর নাম: মুন্না নন্দী বাড়ির নং : এন0060 বয়স : 24 লিঙ্গ : মহিলা	WSU2439909	ফটো উপলব্ধ	246 নাম : গৌরব পাত্র পিতার নাম: আনন্দ পাত্র বাড়ির নং : নং155 বয়স : 27 লিঙ্গ : পুরুষ	WSU1837566	ফটো উপলব্ধ
247 নাম : পলাশ বন্দ্যোপাধ্যায় পিতার নাম: বিজয় বন্দ্যোপাধ্যায় বাড়ির নং : n0007 বয়স : 24 লিঙ্গ : পুরুষ	WSU2168532	ফটো উপলব্ধ	248 নাম : শুক্লা বন্দ্যোপাধ্যায় স্বামীর নাম: হারাধন বন্দ্যোপাধ্যায় বাড়ির নং : N0007 বয়স : 29 লিঙ্গ : মহিলা	WSU1931559	ফটো উপলব্ধ	249 নাম : সুজয় বন্দ্যোপাধ্যায় পিতার নাম: নিমাই বন্দ্যোপাধ্যায় বাড়ির নং : n0007 বয়স : 43 লিঙ্গ : পুরুষ	FWC2184091	ফটো উপলব্ধ
250 নাম : বিজয় বন্দ্যোপাধ্যায় পিতার নাম: নিমাই বন্দ্যোপাধ্যায় বাড়ির নং : n0007 বয়স : 55 লিঙ্গ : পুরুষ	FWC1259498	ফটো উপলব্ধ	251 নাম : অজয় বন্দ্যোপাধ্যায় পিতার নাম: নিমাই বন্দ্যোপাধ্যায় বাড়ির নং : n0007 বয়স : 39 লিঙ্গ : পুরুষ	FWC2298529	ফটো উপলব্ধ	252 নাম : রুপা বন্দ্যোপাধ্যায় স্বামীর নাম: সুজয় বন্দ্যোপাধ্যায় বাড়ির নং : n0007 বয়স : 34 লিঙ্গ : মহিলা	WSU1700269	ফটো উপলব্ধ
253 নাম : পূজা বন্দ্যোপাধ্যায় স্বামীর নাম: বিজয় বন্দ্যোপাধ্যায় বাড়ির নং : n0007 বয়স : 43 লিঙ্গ : মহিলা	FWC2184109	ফটো উপলব্ধ	254 নাম : হারাধন বন্দ্যোপাধ্যায় পিতার নাম: নিমাই বন্দ্যোপাধ্যায় বাড়ির নং : n0007 বয়স : 38 লিঙ্গ : পুরুষ	FWC2298537	ফটো উপলব্ধ	255 নাম : মল্লিকা বারিক দে স্বামীর নাম: মিন্টু দে বাড়ির নং : নবাসন বয়স : 23 লিঙ্গ : মহিলা	WSU2242683	ফটো উপলব্ধ
256 নাম : মিতা বারিক স্বামীর নাম: হারাধন বারিক বাড়ির নং : N0038 বয়স : 27 লিঙ্গ : মহিলা	WSU2164952	ফটো উপলব্ধ	257 নাম : কামিন্কা বারিক পিতার নাম: ভক্তিপদ বারিক বাড়ির নং : n0037 বয়স : 60 লিঙ্গ : পুরুষ	FWC1259480	ফটো উপলব্ধ	258 নাম : গৌতম বারিক পিতার নাম: বিকাশ বারিক বাড়ির নং : এন0039 বয়স : 25 লিঙ্গ : পুরুষ	WSU1975523	ফটো উপলব্ধ
259 নাম : সুমনা বারিক স্বামীর নাম: বাপী বারিক বাড়ির নং : n0037 বয়স : 31 লিঙ্গ : মহিলা	WSU1931567	ফটো উপলব্ধ	260 নাম : কার্তিক বারিক পিতার নাম: অশোক বারিক বাড়ির নং : n0038 বয়স : 27 লিঙ্গ : পুরুষ	WSU1837434	ফটো উপলব্ধ	261 নাম : দোলন বারিক স্বামীর নাম: হেমন্ত বারিক বাড়ির নং : n0037 বয়স : 28 লিঙ্গ : মহিলা	WSU1780212	ফটো উপলব্ধ
262 নাম : অর্পণা বারিক স্বামীর নাম: ধর্মদাস বারিক বাড়ির নং : n0039 বয়স : 32 লিঙ্গ : মহিলা	WSU1607019	ফটো উপলব্ধ	263 নাম : ধর্মদাস বারিক পিতার নাম: সরসী বারিক বাড়ির নং : n0039 বয়স : 39 লিঙ্গ : পুরুষ	WSU1255017	ফটো উপলব্ধ	264 নাম : বিকাশ বারিক পিতার নাম: বিকাশ বারিক বাড়ির নং : n0039 বয়স : 49 লিঙ্গ : পুরুষ	WB/36/255/342074	ফটো উপলব্ধ
265 নাম : মঞ্জলা বারিক স্বামীর নাম: সরসী বারিক বাড়ির নং : n0039 বয়স : 73 লিঙ্গ : মহিলা	WB/36/255/342073	ফটো উপলব্ধ	266 নাম : দুর্গা বারিক স্বামীর নাম: তপন বারিক বাড়ির নং : n0037 বয়স : 43 লিঙ্গ : মহিলা	WSU0484220	ফটো উপলব্ধ	267 নাম : লক্ষীকান্ত বারিক পিতার নাম: ভক্তিপদ বারিক বাড়ির নং : n0037 বয়স : 51 লিঙ্গ : পুরুষ	FWC1259589	ফটো উপলব্ধ
268 নাম : তারাপদ বারিক পিতার নাম: আতঙ্ক বারিক বাড়ির নং : n0038 বয়স : 36 লিঙ্গ : পুরুষ	WSU1255009	ফটো উপলব্ধ	269 নাম : হারাধন বারিক পিতার নাম: আতঙ্ক বারিক বাড়ির নং : n0038 বয়স : 43 লিঙ্গ : পুরুষ	WSU1254994	ফটো উপলব্ধ	270 নাম : আতঙ্ক বারিক পিতার নাম: শক্তিপদ বারিক বাড়ির নং : n0038 বয়স : 71 লিঙ্গ : পুরুষ	WB/36/255/342063	ফটো উপলব্ধ

271 নাম : হেমন্ত বারিক পিতার নাম: কামাক্ষা বারিক বাড়ির নং : n0037 বয়স : 32 লিঙ্গ : পুরুষ	WSU1420777 ফটো উপলব্ধ	272 নাম : গঙ্গা বারিক স্বামীর নাম: মনু বারিক বাড়ির নং : n0039 বয়স : 46 লিঙ্গ : মহিলা	FWC2183580 ফটো উপলব্ধ	273 নাম : মনু বারিক পিতার নাম: নন্দদুলাল বারিক বাড়ির নং : n0039 বয়স : 49 লিঙ্গ : পুরুষ	WB/36/255/342078 ফটো উপলব্ধ
274 নাম : ছায়া বারিক স্বামীর নাম: নবকুমার বারিক বাড়ির নং : n0039 বয়স : 55 লিঙ্গ : মহিলা	WB/36/255/342077 ফটো উপলব্ধ	275 নাম : নবকুমার বারিক পিতার নাম: নন্দদুলাল বারিক বাড়ির নং : n0039 বয়স : 61 লিঙ্গ : পুরুষ	WB/36/255/342075 ফটো উপলব্ধ	276 নাম : বর্ণা বারিক(পাল) স্বামীর নাম: সঞ্জয় কুমার বারিক বাড়ির নং : n0038 বয়স : 39 লিঙ্গ : মহিলা	WSU1255140 ফটো উপলব্ধ
277 নাম : সঞ্জয় কুমার বারিক পিতার নাম: শক্তিপদ বারিক বাড়ির নং : n0038 বয়স : 43 লিঙ্গ : পুরুষ	FWC1966837 ফটো উপলব্ধ	278 নাম : কাঞ্চন বারিক পিতার নাম: ভক্তিপদ বারিক বাড়ির নং : n0037 বয়স : 66 লিঙ্গ : পুরুষ	WB/36/255/342069 ফটো উপলব্ধ	279 নাম : রূপা বারিক স্বামীর নাম: কাঞ্চন বারিক বাড়ির নং : n0037 বয়স : 59 লিঙ্গ : মহিলা	WB/36/255/342071 ফটো উপলব্ধ
280 নাম : বাপী বারিক পিতার নাম: কাঞ্চন বারিক বাড়ির নং : n0037 বয়স : 37 লিঙ্গ : পুরুষ	WSU0484246 ফটো উপলব্ধ	281 নাম : ছবিরানী বারিক স্বামীর নাম: লক্ষীকান্ত বারিক বাড়ির নং : n0037 বয়স : 49 লিঙ্গ : মহিলা	FWC1259258 ফটো উপলব্ধ	282 নাম : তপন বারিক পিতার নাম: ভক্তিপদ বারিক বাড়ির নং : n0037 বয়স : 46 লিঙ্গ : পুরুষ	FWC1259373 ফটো উপলব্ধ
283 নাম : প্রশান্ত বারিক পিতার নাম: ভক্তিপদ বারিক বাড়ির নং : n0037 বয়স : 40 লিঙ্গ : পুরুষ	FWC2184117 ফটো উপলব্ধ	284 নাম : রূপা বারিক স্বামীর নাম: প্রশান্ত বারিক বাড়ির নং : n0037 বয়স : 37 লিঙ্গ : মহিলা	WSU1607050 ফটো উপলব্ধ	285 নাম : লতিকা বারিক স্বামীর নাম: কামিষ্কা বারিক বাড়ির নং : n0037 বয়স : 52 লিঙ্গ : মহিলা	WSU2049278 ফটো উপলব্ধ
286 নাম : পারুল বারিক স্বামীর নাম: আতঙ্ক বারিক বাড়ির নং : n0038 বয়স : 66 লিঙ্গ : মহিলা	WB/36/255/342064 ফটো উপলব্ধ	287 নাম : অশোক বারিক পিতার নাম: শক্তিপদ বারিক বাড়ির নং : n0038 বয়স : 56 লিঙ্গ : পুরুষ	WB/36/255/342065 ফটো উপলব্ধ	288 নাম : বন্দনা বারিক স্বামীর নাম: অশোক বারিক বাড়ির নং : n0038 বয়স : 49 লিঙ্গ : মহিলা	WB/36/255/342066 ফটো উপলব্ধ
289 নাম : কাঞ্চন বালা বারিক স্বামীর নাম: বিকাশ বারিক বাড়ির নং : n0039 বয়স : 43 লিঙ্গ : মহিলা	FWC2360196 ফটো উপলব্ধ	290 নাম : মনু কুমার মাজী পিতার নাম: সন্তোষ মাজী বাড়ির নং : n0097 বয়স : 46 লিঙ্গ : পুরুষ	FWC1259746 ফটো উপলব্ধ	291 নাম : রাত্তু মাজি স্বামীর নাম: অসিত কুমার মাজি বাড়ির নং : n0046 বয়স : 45 লিঙ্গ : মহিলা	FWC1260074 ফটো উপলব্ধ
292 নাম : অসিত কুমার মাজি পিতার নাম: বিজয় মাজি বাড়ির নং : n0046 বয়স : 61 লিঙ্গ : পুরুষ	WB/36/255/342094 ফটো উপলব্ধ	293 নাম : বিজয় মাজি পিতার নাম: ক্ষুদিরাম মাজি বাড়ির নং : n0046 বয়স : 87 লিঙ্গ : পুরুষ	WB/36/255/342092 ফটো উপলব্ধ	294 নাম : নির্মল মাজি পিতার নাম: বিজয় মাজি বাড়ির নং : n0046 বয়স : 53 লিঙ্গ : পুরুষ	WB/36/255/342095 ফটো উপলব্ধ
295 নাম : সন্ধ্যা মাঝি স্বামীর নাম: সন্তোষ মাঝি বাড়ির নং : n0097 বয়স : 69 লিঙ্গ : মহিলা	WB/36/255/342192 ফটো উপলব্ধ	296 নাম : রাজু মাঝি পিতার নাম: আতঙ্ক মাঝি বাড়ির নং : n0097 বয়স : 37 লিঙ্গ : পুরুষ	FWC2449437 ফটো উপলব্ধ	297 নাম : চন্দনা মাজী স্বামীর নাম: বানেশ্বর মাজী বাড়ির নং : n0046 বয়স : 41 লিঙ্গ : মহিলা	WSU1365717 ফটো উপলব্ধ
298 নাম : চিত্তরঞ্জন মাঝি পিতার নাম: সন্তোষ মাঝি বাড়ির নং : n0097 বয়স : 38 লিঙ্গ : পুরুষ	FWC2298602 ফটো উপলব্ধ	299 নাম : বিউটি মাঝি স্বামীর নাম: চিত্তরঞ্জন মাঝি বাড়ির নং : n0097 বয়স : 30 লিঙ্গ : মহিলা	WSU1607076 ফটো উপলব্ধ	300 নাম : আতঙ্ক মাঝি পিতার নাম: করুণা মাঝি বাড়ির নং : n0097 বয়স : 70 লিঙ্গ : পুরুষ	WB/36/255/342195 ফটো উপলব্ধ

301 নাম : সরস্বতী মাঝি স্বামীর নাম: আতঙ্ক মাঝি বাড়ির নং : n0097 বয়স : 61 লিঙ্গ : মহিলা ফটো উপলব্ধ	WB/36/255/342194	302 নাম : নন্দিতা মাজী স্বামীর নাম: মন্টু কুমার মাজী বাড়ির নং : n0097 বয়স : 41 লিঙ্গ : মহিলা ফটো উপলব্ধ	FWC2298636	303 নাম : বানেশ্বর মাজী পিতার নাম: বিজয় মাজি বাড়ির নং : n0046 বয়স : 47 লিঙ্গ : পুরুষ ফটো উপলব্ধ	FWC2185031
304 নাম : সহদেব মাজী পিতার নাম: বানেশ্বর মাজী বাড়ির নং : এন0046 বয়স : 24 লিঙ্গ : পুরুষ ফটো উপলব্ধ	WSU2242782	305 নাম : পায়েল মাঝি স্বামীর নাম: রাজু মাঝি বাড়ির নং : এন0097 বয়স : 27 লিঙ্গ : মহিলা ফটো উপলব্ধ	WSU2242725	306 নাম : দেবী মাজি পিতার নাম: অসিত মাজি বাড়ির নং : n0046 বয়স : 26 লিঙ্গ : মহিলা ফটো উপলব্ধ	WSU1975382
307 নাম : অর্পিতা মাঝি পিতার নাম: অসিত মাঝি বাড়ির নং : এন0046 বয়স : 22 লিঙ্গ : মহিলা ফটো উপলব্ধ	WSU2364164	308 নাম : বিষ্ণুপ্রিয়া মাঝি পিতার নাম: বিপদভঞ্জন মাঝি বাড়ির নং : এন0052 বয়স : 21 লিঙ্গ : মহিলা ফটো উপলব্ধ	WSU2364214	309 নাম : বাপি মাঝি পিতার নাম: গোপাল মাঝি বাড়ির নং : এন0204 বয়স : 21 লিঙ্গ : পুরুষ ফটো উপলব্ধ	WSU2364321
310 নাম : সুলেখা মাঝি স্বামীর নাম: সুরোজ মাঝি বাড়ির নং : এন0070 বয়স : 22 লিঙ্গ : মহিলা ফটো উপলব্ধ	WSU2364677	311 নাম : ফাল্পুনী মাঝি স্বামীর নাম: রাজু মাঝি বাড়ির নং : এন0077 বয়স : 22 লিঙ্গ : মহিলা ফটো উপলব্ধ	WSU2364537	312 নাম : রুমা মাঝি স্বামীর নাম: গোপাল মাঝি বাড়ির নং : n0085 বয়স : 37 লিঙ্গ : মহিলা ফটো উপলব্ধ	WSU1365683
313 নাম : ঘনশ্যাম মাঝি পিতার নাম: শ্রীধর মাঝি বাড়ির নং : এন0056 বয়স : 21 লিঙ্গ : পুরুষ ফটো উপলব্ধ	WSU2364230	314 নাম : রিঙ্কু মাঝি স্বামীর নাম: আশিষ মাঝি বাড়ির নং : এন0052 বয়স : 21 লিঙ্গ : মহিলা ফটো উপলব্ধ	WSU2364263	315 নাম : রিয়া মাঝি পিতার নাম: দুলাল মাঝি বাড়ির নং : এন0072 বয়স : 21 লিঙ্গ : মহিলা ফটো উপলব্ধ	WSU2364453
316 নাম : রিম্পা মাঝি স্বামীর নাম: সন্তু মাঝি বাড়ির নং : এন0070 বয়স : 22 লিঙ্গ : মহিলা ফটো উপলব্ধ	WSU2364768	317 নাম : রিঙ্কু মাঝী পিতার নাম: শান্তি মাঝী বাড়ির নং : এন0075 বয়স : 25 লিঙ্গ : মহিলা ফটো উপলব্ধ	WSU1971696	318 নাম : অনন্ত মাঝি পিতার নাম: নরোত্তম মাঝি বাড়ির নং : এন0056 বয়স : 28 লিঙ্গ : পুরুষ ফটো উপলব্ধ	WSU2364198
319 নাম : রাজীব মাঝি পিতার নাম: রামপ্রসাদ মাঝি বাড়ির নং : এন0196 বয়স : 24 লিঙ্গ : পুরুষ ফটো উপলব্ধ	WSU2364347	320 নাম : বাপ্পা মাঝি পিতার নাম: রামপ্রসাদ মাঝি বাড়ির নং : এন0085 বয়স : 22 লিঙ্গ : পুরুষ ফটো উপলব্ধ	WSU2276855	321 নাম : রাজেশ মাঝি পিতার নাম: অরুণ মাঝি বাড়ির নং : এন0076 বয়স : 22 লিঙ্গ : পুরুষ ফটো উপলব্ধ	WSU2276830
322 নাম : ধনন্ত মাঝি পিতার নাম: সমীর মাঝি বাড়ির নং : এন0056 বয়স : 27 লিঙ্গ : পুরুষ ফটো উপলব্ধ	WSU2277093	323 নাম : বিশ্বজিৎ মাঝি পিতার নাম: গোপাল মাঝি বাড়ির নং : এন0049 বয়স : 24 লিঙ্গ : পুরুষ ফটো উপলব্ধ	WSU2277119	324 নাম : বর্ণালী মাঝি স্বামীর নাম: অমিত মাঝি বাড়ির নং : এন0085 বয়স : 22 লিঙ্গ : মহিলা ফটো উপলব্ধ	WSU2277127
325 নাম : পূর্ণিমা মাঝি স্বামীর নাম: সাহেব মাঝি বাড়ির নং : এন0082 বয়স : 22 লিঙ্গ : মহিলা ফটো উপলব্ধ	WSU2277069	326 নাম : পায়েল মাঝি স্বামীর নাম: সুজন মাঝি বাড়ির নং : এন0160 বয়স : 23 লিঙ্গ : মহিলা ফটো উপলব্ধ	WSU2364586	327 নাম : বুবাই বাগ্দী মায়ের নাম: সন্ধ্যা বাগ্দী বাড়ির নং : এন0083 বয়স : 25 লিঙ্গ : পুরুষ ফটো উপলব্ধ	WSU2364784
328 নাম : টুসি মাঝি স্বামীর নাম: বিক্রম মাঝি বাড়ির নং : এন0085 বয়স : 21 লিঙ্গ : মহিলা ফটো উপলব্ধ	WSU2364800	329 নাম : সৌরভ মাঝি পিতার নাম: বংশী মাঝি বাড়ির নং : এন0058 বয়স : 23 লিঙ্গ : পুরুষ ফটো উপলব্ধ	WSU2242790	330 নাম : সন্ধ্যা মাঝি পিতার নাম: হরিশাধন মাঝি বাড়ির নং : n0083 বয়স : 40 লিঙ্গ : মহিলা ফটো উপলব্ধ	WSU1700277

331 নাম : মিঠু রায় মাঝি স্বামীর নাম: সাহেব মাঝি বাড়ির নং : এন0076 বয়স : 25 লিঙ্গ : মহিলা	WSU2242733 ফটো উপলব্ধ	332 নাম : সুরোজ মাঝি পিতার নাম: বিশ্বনাথ মাঝি বাড়ির নং : এন0070 বয়স : 22 লিঙ্গ : পুরুষ	WSU2276764 ফটো উপলব্ধ	333 নাম : সন্তু মাঝি পিতার নাম: কালীপদ মাঝি বাড়ির নং : এন0070 বয়স : 22 লিঙ্গ : পুরুষ	WSU2276814 ফটো উপলব্ধ
334 নাম : দীনবন্ধু মাঝি মায়ের নাম: আরতি মাঝি বাড়ির নং : এন0082 বয়স : 23 লিঙ্গ : পুরুষ	WSU2276871 ফটো উপলব্ধ	335 নাম : জয়ন্তু মাঝি মায়ের নাম: চাঁপা মাঝি বাড়ির নং : এন0077 বয়স : 27 লিঙ্গ : পুরুষ	WSU2276889 ফটো উপলব্ধ	336 নাম : সঞ্জীৎ মাঝি পিতার নাম: হারু মাঝি বাড়ির নং : এন0083 বয়স : 24 লিঙ্গ : পুরুষ	WSU2276897 ফটো উপলব্ধ
337 নাম : পূজা মাঝি স্বামীর নাম: সুদীপ মাঝি বাড়ির নং : এন0082 বয়স : 24 লিঙ্গ : মহিলা	WSU2276947 ফটো উপলব্ধ	338 নাম : অমিত মাঝি পিতার নাম: লালু মাঝি বাড়ির নং : এন0082 বয়স : 22 লিঙ্গ : পুরুষ	WSU2276954 ফটো উপলব্ধ	339 নাম : সিধু মাঝি পিতার নাম: সুকুমার মাঝি বাড়ির নং : এন0075 বয়স : 25 লিঙ্গ : পুরুষ	WSU2242543 ফটো উপলব্ধ
340 নাম : মিঠু মাঝি স্বামীর নাম: শ্রীমন্তু মাঝি বাড়ির নং : এন0068 বয়স : 24 লিঙ্গ : মহিলা	WSU2242675 ফটো উপলব্ধ	341 নাম : সৌমেন মাঝি পিতার নাম: তারাপদ মাঝি বাড়ির নং : এন0191 বয়স : 23 লিঙ্গ : পুরুষ	WSU2242519 ফটো উপলব্ধ	342 নাম : বেনুশ্রী মাঝি স্বামীর নাম: প্রশান্ত মাঝি বাড়ির নং : এন0109 বয়স : 23 লিঙ্গ : মহিলা	WSU2242865 ফটো উপলব্ধ
343 নাম : বিশ্বনাথ মাঝি পিতার নাম: পার্বতী মাঝি বাড়ির নং : n0070 বয়স : 54 লিঙ্গ : পুরুষ	WSU2245140 ফটো উপলব্ধ	344 নাম : ভৈরব মাঝি পিতার নাম: কালীপদ মাঝি বাড়ির নং : এন0082 বয়স : 24 লিঙ্গ : পুরুষ	WSU2168540 ফটো উপলব্ধ	345 নাম : বাসন্তী মাঝি মায়ের নাম: সুমিত্রা মাঝি বাড়ির নং : এন0073 বয়স : 22 লিঙ্গ : মহিলা	WSU2276996 ফটো উপলব্ধ
346 নাম : কৃষ্ণা মাঝি স্বামীর নাম: গোপিনাথ মাঝি বাড়ির নং : নং139 বয়স : 28 লিঙ্গ : মহিলা	WSU1931369 ফটো উপলব্ধ	347 নাম : বাসন্তী মাঝি মায়ের নাম: হরিবালা মাঝি বাড়ির নং : এন0202 বয়স : 31 লিঙ্গ : মহিলা	WSU2242832 ফটো উপলব্ধ	348 নাম : সৌরভ মাঝি পিতার নাম: পরেশ মাঝি বাড়ির নং : এন0200 বয়স : 23 লিঙ্গ : পুরুষ	WSU2242485 ফটো উপলব্ধ
349 নাম : মান্তু মাঝি পিতার নাম: কালীপদ মাঝি বাড়ির নং : এন0070 বয়স : 23 লিঙ্গ : পুরুষ	WSU2242493 ফটো উপলব্ধ	350 নাম : পূর্ণিমা মাঝি পিতার নাম: বিশ্বনাথ মাঝি বাড়ির নং : এন0070 বয়স : 23 লিঙ্গ : মহিলা	WSU2242667 ফটো উপলব্ধ	351 নাম : অভিজিৎ মাঝি পিতার নাম: কার্তিক মাঝি বাড়ির নং : এন0057 বয়স : 26 লিঙ্গ : পুরুষ	WSU2242758 ফটো উপলব্ধ
352 নাম : বিশ্বজিৎ মাঝি পিতার নাম: সুমন্তু মাঝি বাড়ির নং : এন0095 বয়স : 23 লিঙ্গ : পুরুষ	WSU2242469 ফটো উপলব্ধ	353 নাম : বৃন্দেব মাঝি পিতার নাম: সুকুমার মাঝি বাড়ির নং : এন0076 বয়স : 23 লিঙ্গ : পুরুষ	WSU2242691 ফটো উপলব্ধ	354 নাম : অপর্ণা মাঝি পিতার নাম: কার্তিক মাঝি বাড়ির নং : এন0095 বয়স : 23 লিঙ্গ : মহিলা	WSU2242451 ফটো উপলব্ধ
355 নাম : রিয়া মাঝি পিতার নাম: পরেশ মাঝি বাড়ির নং : এন0200 বয়স : 24 লিঙ্গ : মহিলা	WSU2242717 ফটো উপলব্ধ	356 নাম : শিল্পা মাঝি স্বামীর নাম: বিকাশ মাঝি বাড়ির নং : এন0198 বয়স : 23 লিঙ্গ : মহিলা	WSU2242741 ফটো উপলব্ধ	357 নাম : রুমা মাঝি পিতার নাম: বিশ্বনাথ মাঝি বাড়ির নং : এন0098 বয়স : 23 লিঙ্গ : মহিলা	WSU2242477 ফটো উপলব্ধ
358 নাম : প্রশান্ত মাঝি পিতার নাম: চিত্তরঞ্জন মাঝি বাড়ির নং : N0053 বয়স : 29 লিঙ্গ : পুরুষ	WSU1837541 ফটো উপলব্ধ	359 নাম : তনুশ্রী মাঝি স্বামীর নাম: কানাই মাঝি বাড়ির নং : N0083 বয়স : 32 লিঙ্গ : মহিলা	WSU1931427 ফটো উপলব্ধ	360 নাম : সাহেব মাঝি পিতার নাম: জগন্নাথ মাঝি বাড়ির নং : N0082 বয়স : 27 লিঙ্গ : পুরুষ	WSU1906007 ফটো উপলব্ধ

361 নাম : মহাদেব মাঝি পিতার নাম: কার্তিক মাঝি বাড়ির নং : N0071 বয়স : 27 লিঙ্গ : পুরুষ	WSU1837707 ফটো উপলব্ধ	362 নাম : প্রিয়কা মাঝি স্বামীর নাম: শ্যামল মাঝি বাড়ির নং : নং185 বয়স : 24 লিঙ্গ : মহিলা	WSU2168359 ফটো উপলব্ধ	363 নাম : চন্দন মাঝি পিতার নাম: তপন মাঝি বাড়ির নং : N0094 বয়স : 26 লিঙ্গ : পুরুষ	WSU2168516 ফটো উপলব্ধ
364 নাম : সন্দীপ মাঝি পিতার নাম: পিরু মাঝি বাড়ির নং : N0084 বয়স : 24 লিঙ্গ : পুরুষ	WSU2167005 ফটো উপলব্ধ	365 নাম : অপর্ণা মাঝি স্বামীর নাম: শ্রীমন্ত মাঝি বাড়ির নং : নং188 বয়স : 24 লিঙ্গ : মহিলা	WSU2168813 ফটো উপলব্ধ	366 নাম : অমিত মাঝি পিতার নাম: রামপ্রসাদ মাঝি বাড়ির নং : N0085 বয়স : 24 লিঙ্গ : পুরুষ	WSU2166999 ফটো উপলব্ধ
367 নাম : দেবাশিস মাঝি পিতার নাম: মনমথ মাঝি বাড়ির নং : N0087 বয়স : 24 লিঙ্গ : পুরুষ	WSU2166981 ফটো উপলব্ধ	368 নাম : পদ্মা মাঝি স্বামীর নাম: তাপস মাঝি বাড়ির নং : N0100 বয়স : 26 লিঙ্গ : মহিলা	WSU2167047 ফটো উপলব্ধ	369 নাম : বাপন মাঝি পিতার নাম: নিমাই মাঝি বাড়ির নং : নং190 বয়স : 25 লিঙ্গ : পুরুষ	WSU2167450 ফটো উপলব্ধ
370 নাম : গায়ত্রী মজী মাঝি স্বামীর নাম: শীতল মজী মাঝি বাড়ির নং : n0069 বয়স : 60 লিঙ্গ : মহিলা	WSU2107332 ফটো উপলব্ধ	371 নাম : মিলন মাঝি পিতার নাম: চণ্ডী মাঝি বাড়ির নং : N0160 বয়স : 24 লিঙ্গ : পুরুষ	WSU2167104 ফটো উপলব্ধ	372 নাম : অরুণ মাঝি পিতার নাম: শক্তিপদ মাঝি বাড়ির নং : n0076 বয়স : 36 লিঙ্গ : পুরুষ	WSU1780154 ফটো উপলব্ধ
373 নাম : হীরা মাঝি স্বামীর নাম: গোবিন্দ মাঝি বাড়ির নং : n0069 বয়স : 28 লিঙ্গ : মহিলা	WSU1780162 ফটো উপলব্ধ	374 নাম : সুশান্ত মাঝি পিতার নাম: কার্তিক মাঝি বাড়ির নং : n0057 বয়স : 29 লিঙ্গ : পুরুষ	WSU1780261 ফটো উপলব্ধ	375 নাম : গনেশ মাঝি পিতার নাম: কালিপদ মাঝি বাড়ির নং : N0087 বয়স : 26 লিঙ্গ : পুরুষ	WSU1931344 ফটো উপলব্ধ
376 নাম : বিক্রম মাঝি পিতার নাম: বামাপদ মাঝি বাড়ির নং : N0085 বয়স : 26 লিঙ্গ : পুরুষ	WSU1931351 ফটো উপলব্ধ	377 নাম : দুঃখীরাম মাঝি পিতার নাম: মদন মাঝি বাড়ির নং : N0083 বয়স : 29 লিঙ্গ : পুরুষ	WSU1931401 ফটো উপলব্ধ	378 নাম : উত্তম মাঝি পিতার নাম: করুণা মাঝি বাড়ির নং : n0098 বয়স : 53 লিঙ্গ : পুরুষ	WB/36/255/342202 ফটো উপলব্ধ
379 নাম : হীরালাল মাঝি পিতার নাম: গণেশ মাঝি বাড়ির নং : n0099 বয়স : 69 লিঙ্গ : পুরুষ	FWC1259712 ফটো উপলব্ধ	380 নাম : অঞ্জলী মাঝি স্বামীর নাম: হীরালাল মাঝি বাড়ির নং : n0099 বয়স : 55 লিঙ্গ : মহিলা	WB/36/255/342204 ফটো উপলব্ধ	381 নাম : অভিজিৎ মাঝি পিতার নাম: হীরালাল মাঝি বাড়ির নং : n0099 বয়স : 29 লিঙ্গ : পুরুষ	WSU1700236 ফটো উপলব্ধ
382 নাম : মথুরা মাঝি পিতার নাম: গণেশ মাঝি বাড়ির নং : n0100 বয়স : 55 লিঙ্গ : পুরুষ	WB/36/255/342179 ফটো উপলব্ধ	383 নাম : সরস্বতী মাঝি স্বামীর নাম: মথুরা মাঝি বাড়ির নং : n0100 বয়স : 51 লিঙ্গ : মহিলা	WB/36/255/342413 ফটো উপলব্ধ	384 নাম : চন্দন মাঝি পিতার নাম: মথুরা মাঝি বাড়ির নং : n0100 বয়স : 33 লিঙ্গ : পুরুষ	WSU1420793 ফটো উপলব্ধ
385 নাম : শ্রীকান্ত মাঝি পিতার নাম: দেবু মাঝি বাড়ির নং : n0054 বয়স : 42 লিঙ্গ : পুরুষ	FWC2183937 ফটো উপলব্ধ	386 নাম : শিল্পা মাঝি পিতার নাম: সুজিত বাগ্দী বাড়ির নং : এন0100 বয়স : 26 লিঙ্গ : মহিলা	WSU1938356 ফটো উপলব্ধ	387 নাম : নরোত্তম মাঝি পিতার নাম: পিরুপদ মাঝি বাড়ির নং : n0056 বয়স : 59 লিঙ্গ : পুরুষ	WB/36/255/342109 ফটো উপলব্ধ
388 নাম : অঞ্জলা মাঝি স্বামীর নাম: মদন মাঝি বাড়ির নং : n0094 বয়স : 71 লিঙ্গ : মহিলা	WB/36/255/342185 ফটো উপলব্ধ	389 নাম : স্বপন মাঝি পিতার নাম: শিবু মাঝি বাড়ির নং : n0094 বয়স : 59 লিঙ্গ : পুরুষ	WB/36/255/342180 ফটো উপলব্ধ	390 নাম : কার্তিক মাঝি পিতার নাম: বিমল মাঝি বাড়ির নং : n0095 বয়স : 51 লিঙ্গ : পুরুষ	WB/36/255/342245 ফটো উপলব্ধ

391 নাম : চম্পা মাঝি স্বামীর নাম: কার্তিক মাঝি বাড়ির নং : n0095 বয়স : 46 লিঙ্গ : মহিলা	FWC1966944 ফটো উপলব্ধ	392 নাম : সুমন্ত মাঝি পিতার নাম: বিমল মাঝি বাড়ির নং : n0095 বয়স : 46 লিঙ্গ : পুরুষ	FWC1966951 ফটো উপলব্ধ	393 নাম : পুতুল মাঝি স্বামীর নাম: সুমন্ত মাঝি বাড়ির নং : n0095 বয়স : 43 লিঙ্গ : মহিলা	FWC1966969 ফটো উপলব্ধ
394 নাম : উত্তম মাঝি পিতার নাম: নেপাল মাঝি বাড়ির নং : n0096 বয়স : 40 লিঙ্গ : পুরুষ	FWC2298719 ফটো উপলব্ধ	395 নাম : বিজলা মাঝি স্বামীর নাম: গোপাল মাঝি বাড়ির নং : n0096 বয়স : 70 লিঙ্গ : মহিলা	WB/36/255/342372 ফটো উপলব্ধ	396 নাম : অচিন্ত্য মাঝি পিতার নাম: গোপাল মাঝি বাড়ির নং : n0096 বয়স : 39 লিঙ্গ : পুরুষ	FWC2298727 ফটো উপলব্ধ
397 নাম : যমুনা মাঝি স্বামীর নাম: নরোত্তম মাঝি বাড়ির নং : n0056 বয়স : 51 লিঙ্গ : মহিলা	WB/36/255/342110 ফটো উপলব্ধ	398 নাম : সমীর মাঝি পিতার নাম: পিরুপদ মাঝি বাড়ির নং : n0056 বয়স : 46 লিঙ্গ : পুরুষ	FWC2183945 ফটো উপলব্ধ	399 নাম : মীরা মাঝি স্বামীর নাম: সমীর মাঝি বাড়ির নং : 54 বয়স : 46 লিঙ্গ : মহিলা	FWC1259209 ফটো উপলব্ধ
400 নাম : শ্রীধর মাঝি পিতার নাম: পিরুপদ মাঝি বাড়ির নং : n0056 বয়স : 42 লিঙ্গ : পুরুষ	FWC2183952 ফটো উপলব্ধ	401 নাম : ভারতী মাঝি স্বামীর নাম: কার্তিক মাঝি বাড়ির নং : n0057 বয়স : 60 লিঙ্গ : মহিলা	WB/36/255/342091 ফটো উপলব্ধ	402 নাম : বংশী মাঝি পিতার নাম: গন্ধেশ্বর মাঝি বাড়ির নং : n0058 বয়স : 43 লিঙ্গ : পুরুষ	FWC2183689 ফটো উপলব্ধ
403 নাম : সুমিত্রা মাঝি পিতার নাম: মনোরঞ্জন মাঝি বাড়ির নং : N0073 বয়স : 40 লিঙ্গ : মহিলা	WSU1931435 ফটো উপলব্ধ	404 নাম : লক্ষ্মী মাঝি স্বামীর নাম: তিলক মাঝি বাড়ির নং : n0092 বয়স : 70 লিঙ্গ : মহিলা	WSU2300671 ফটো উপলব্ধ	405 নাম : অভি মাঝি পিতার নাম: ভানু মাঝি বাড়ির নং : n0049 বয়স : 25 লিঙ্গ : পুরুষ	WSU1931393 ফটো উপলব্ধ
406 নাম : প্রনব কুমার মাঝি পিতার নাম: তিলক মাঝি বাড়ির নং : n0092 বয়স : 36 লিঙ্গ : পুরুষ	FWC2449429 ফটো উপলব্ধ	407 নাম : বালিকা মাঝি স্বামীর নাম: সন্তোষ মাঝি বাড়ির নং : n0093 বয়স : 68 লিঙ্গ : মহিলা	WB/36/255/342169 ফটো উপলব্ধ	408 নাম : বরণ মাঝি পিতার নাম: সন্তোষ মাঝি বাড়ির নং : n0093 বয়স : 40 লিঙ্গ : পুরুষ	FWC2298651 ফটো উপলব্ধ
409 নাম : চন্দনা মাঝি স্বামীর নাম: বরুণ মাঝি বাড়ির নং : n0093 বয়স : 43 লিঙ্গ : মহিলা	FWC2449403 ফটো উপলব্ধ	410 নাম : সাগরী মাঝি স্বামীর নাম: শঙ্কর মাঝি বাড়ির নং : n0091 বয়স : 69 লিঙ্গ : মহিলা	WB/36/255/342187 ফটো উপলব্ধ	411 নাম : চম্পা রানী মাঝি স্বামীর নাম: সুশান্ত মাঝি বাড়ির নং : n0091 বয়স : 36 লিঙ্গ : মহিলা	FWC2449395 ফটো উপলব্ধ
412 নাম : রুস্পা মাঝি স্বামীর নাম: বাপন মাঝি বাড়ির নং : N0049 বয়স : 30 লিঙ্গ : মহিলা	WSU1931476 ফটো উপলব্ধ	413 নাম : অভিজিৎ মাঝি পিতার নাম: স্বপন মাঝি বাড়ির নং : N0082 বয়স : 26 লিঙ্গ : পুরুষ	WSU1931500 ফটো উপলব্ধ	414 নাম : কাকলী মাঝি স্বামীর নাম: মানিক মাঝি বাড়ির নং : N0073 বয়স : 29 লিঙ্গ : মহিলা	WSU1931518 ফটো উপলব্ধ
415 নাম : মনসা মাঝি পিতার নাম: সুভাষ মাঝি বাড়ির নং : N0068 বয়স : 26 লিঙ্গ : মহিলা	WSU1931526 ফটো উপলব্ধ	416 নাম : দোলন মাঝি স্বামীর নাম: বাকু মাঝি বাড়ির নং : N0050 বয়স : 27 লিঙ্গ : মহিলা	WSU1837616 ফটো উপলব্ধ	417 নাম : বুলা মাঝি স্বামীর নাম: বামাপদ মাঝি বাড়ির নং : N0087 বয়স : 34 লিঙ্গ : মহিলা	WSU1837624 ফটো উপলব্ধ
418 নাম : পুতুল মাঝি স্বামীর নাম: রবিপদ মাঝি বাড়ির নং : N0078 বয়স : 30 লিঙ্গ : মহিলা	WSU1931716 ফটো উপলব্ধ	419 নাম : মালু মাঝি পিতার নাম: জগন্নাথ মাঝি বাড়ির নং : N0051 বয়স : 26 লিঙ্গ : পুরুষ	WSU1931724 ফটো উপলব্ধ	420 নাম : সন্তু মাঝি পিতার নাম: অম্বিকা মাঝি বাড়ির নং : N0051 বয়স : 26 লিঙ্গ : পুরুষ	WSU1931732 ফটো উপলব্ধ

421	WSU1931625	নাম : চন্দন মাঝি পিতার নাম: হারু মাঝি বাড়ির নং : N0083 বয়স : 26 লিঙ্গ : পুরুষ	ফটো উপলব্ধ	422	WSU1931633	নাম : জয়ন্ত মাঝি পিতার নাম: মদন মাঝি বাড়ির নং : N0048 বয়স : 33 লিঙ্গ : পুরুষ	ফটো উপলব্ধ	423	WSU1931641	নাম : পদ্মা মাঝি স্বামীর নাম: অশোক মাঝি বাড়ির নং : N0048 বয়স : 40 লিঙ্গ : মহিলা	ফটো উপলব্ধ
424	WSU1931666	নাম : রেখা মাঝি স্বামীর নাম: নেপাল মাঝি বাড়ির নং : N0049 বয়স : 32 লিঙ্গ : মহিলা	ফটো উপলব্ধ	425	WSU1931690	নাম : রীতা মাঝি স্বামীর নাম: বিকাশ চন্দ্র মাঝি বাড়ির নং : N0082 বয়স : 28 লিঙ্গ : মহিলা	ফটো উপলব্ধ	426	WSU1837558	নাম : সুদীপ মাঝি পিতার নাম: লালু মাঝি বাড়ির নং : N0082 বয়স : 27 লিঙ্গ : পুরুষ	ফটো উপলব্ধ
427	WSU1837590	নাম : অশোক মাঝি পিতার নাম: কার্তিক মাঝি বাড়ির নং : N0089 বয়স : 27 লিঙ্গ : পুরুষ	ফটো উপলব্ধ	428	WSU1837491	নাম : সাহেব মাঝি পিতার নাম: উত্তম মাঝি বাড়ির নং : N0076 বয়স : 27 লিঙ্গ : পুরুষ	ফটো উপলব্ধ	429	WSU1837509	নাম : রেখা মাঝি স্বামীর নাম: মনু মাঝি বাড়ির নং : N0050 বয়স : 29 লিঙ্গ : মহিলা	ফটো উপলব্ধ
430	WSU1837525	নাম : শ্রীমন্ত মাঝি পিতার নাম: সুভাষ মাঝি বাড়ির নং : N0068 বয়স : 29 লিঙ্গ : পুরুষ	ফটো উপলব্ধ	431	WSU1837533	নাম : মনিকা মাঝি স্বামীর নাম: ঠাকুরদাস মাঝি বাড়ির নং : N0053 বয়স : 31 লিঙ্গ : মহিলা	ফটো উপলব্ধ	432	NRZ1869338	নাম : সোমা বাগ মাঝি স্বামীর নাম: অচিন্ত মাঝি বাড়ির নং : N0096 বয়স : 27 লিঙ্গ : মহিলা	ফটো উপলব্ধ
433	WSU1975291	নাম : মীরা মাঝী স্বামীর নাম: অঞ্জন মাঝী বাড়ির নং : এন0072 বয়স : 25 লিঙ্গ : মহিলা	ফটো উপলব্ধ	434	WSU1975606	নাম : চন্দনা মাঝি স্বামীর নাম: প্রশান্ত মাঝি বাড়ির নং : এন0053 বয়স : 27 লিঙ্গ : মহিলা	ফটো উপলব্ধ	435	WSU1975507	নাম : রুমা মাঝি স্বামীর নাম: মহাদেব মাঝি বাড়ির নং : এন0071 বয়স : 28 লিঙ্গ : মহিলা	ফটো উপলব্ধ
436	WB/36/255/342201	নাম : বিশ্বনাথ মাঝি পিতার নাম: করুণা মাঝি বাড়ির নং : n0098 বয়স : 57 লিঙ্গ : পুরুষ	ফটো উপলব্ধ	437	WB/36/255/342200	নাম : অর্চনা মাঝি স্বামীর নাম: বিশ্বনাথ মাঝি বাড়ির নং : n0098 বয়স : 50 লিঙ্গ : মহিলা	ফটো উপলব্ধ	438	FWC2183614	নাম : বর্ণা মাঝি স্বামীর নাম: বিশ্বজিৎ মাঝি বাড়ির নং : n0070 বয়স : 48 লিঙ্গ : মহিলা	ফটো উপলব্ধ
439	FWC2183754	নাম : কল্পনা মাঝি স্বামীর নাম: উত্তম মাঝি বাড়ির নং : n0098 বয়স : 42 লিঙ্গ : মহিলা	ফটো উপলব্ধ	440	WB/36/255/342135	নাম : রবিবালা মাঝি স্বামীর নাম: অজিত মাঝি বাড়ির নং : n0070 বয়স : 59 লিঙ্গ : মহিলা	ফটো উপলব্ধ	441	FWC2183606	নাম : লখীন্দর মাঝি পিতার নাম: পার্বতী মাঝি বাড়ির নং : n0070 বয়স : 42 লিঙ্গ : পুরুষ	ফটো উপলব্ধ
442	WB/36/255/342131	নাম : মালতী মাঝি স্বামীর নাম: পার্বতী মাঝি বাড়ির নং : n0070 বয়স : 71 লিঙ্গ : মহিলা	ফটো উপলব্ধ	443	WB/36/255/342142	নাম : গীতা মাঝি স্বামীর নাম: শঙ্কর মাঝি বাড়ির নং : n0069 বয়স : 69 লিঙ্গ : মহিলা	ফটো উপলব্ধ	444	FWC2183978	নাম : গোবিন্দ মাঝি পিতার নাম: শীতল মাঝি বাড়ির নং : n0069 বয়স : 42 লিঙ্গ : পুরুষ	ফটো উপলব্ধ
445	WB/36/255/342132	নাম : শীতল মাঝি পিতার নাম: নারায়ণ মাঝি বাড়ির নং : n0069 বয়স : 71 লিঙ্গ : পুরুষ	ফটো উপলব্ধ	446	WB/36/255/342148	নাম : মিলন মাঝি স্বামীর নাম: সুভাষ মাঝি বাড়ির নং : n0068 বয়স : 63 লিঙ্গ : মহিলা	ফটো উপলব্ধ	447	WB/36/255/342106	নাম : নিমাই মাঝি পিতার নাম: বাদল মাঝি বাড়ির নং : n0055 বয়স : 76 লিঙ্গ : পুরুষ	ফটো উপলব্ধ
448	FWC2183986	নাম : অলোক মাঝি পিতার নাম: নিমাই মাঝি বাড়ির নং : n0055 বয়স : 42 লিঙ্গ : পুরুষ	ফটো উপলব্ধ	449	WSU0484584	নাম : রুপালী মাঝি স্বামীর নাম: অলোক মাঝি বাড়ির নং : n0055 বয়স : 46 লিঙ্গ : মহিলা	ফটো উপলব্ধ	450	WSU1505247	নাম : আদরী মাঝি পিতার নাম: নিমাই মাঝি বাড়ির নং : n0055 বয়স : 38 লিঙ্গ : মহিলা	ফটো উপলব্ধ

451 নাম : নিতাই মাঝি পিতার নাম: বাদল মাঝি বাড়ির নং : n0055 বয়স : 63 লিঙ্গ : পুরুষ	FWC2360261 ফটো উপলব্ধ	452 নাম : রেখা মাঝি স্বামীর নাম: নিতাই মাঝি বাড়ির নং : n0055 বয়স : 56 লিঙ্গ : মহিলা	FWC2360279 ফটো উপলব্ধ	453 নাম : পিরুপদ মাঝি পিতার নাম: রসময় মাঝি বাড়ির নং : n0056 বয়স : 81 লিঙ্গ : পুরুষ	WB/36/255/342107 ফটো উপলব্ধ
454 নাম : ভারতী মাঝি স্বামীর নাম: পিরুপদ মাঝি বাড়ির নং : n0056 বয়স : 74 লিঙ্গ : মহিলা	WB/36/255/342108 ফটো উপলব্ধ	455 নাম : উত্তম মাঝি পিতার নাম: গন্ধেশ্বর মাঝি বাড়ির নং : n0058 বয়স : 32 লিঙ্গ : পুরুষ	WSU1420769 ফটো উপলব্ধ	456 নাম : মিঠু মাঝি স্বামীর নাম: বংশী মাঝি বাড়ির নং : n0058 বয়স : 42 লিঙ্গ : মহিলা	FWC2183697 ফটো উপলব্ধ
457 নাম : মীতা মাঝি স্বামীর নাম: শ্রীধর মাঝি বাড়ির নং : n0056 বয়স : 39 লিঙ্গ : মহিলা	WSU0485250 ফটো উপলব্ধ	458 নাম : গান্ধারী মাঝি স্বামীর নাম: বিভূতি মাঝি বাড়ির নং : n0057 বয়স : 81 লিঙ্গ : মহিলা	WB/36/255/342087 ফটো উপলব্ধ	459 নাম : কার্তিক মাঝি পিতার নাম: বিভূতি মাঝি বাড়ির নং : n0057 বয়স : 66 লিঙ্গ : পুরুষ	WB/36/255/342088 ফটো উপলব্ধ
460 নাম : কবিতা মাঝি স্বামীর নাম: স্বপন মাঝি বাড়ির নং : n0094 বয়স : 42 লিঙ্গ : মহিলা	FWC2183713 ফটো উপলব্ধ	461 নাম : তপন মাঝি পিতার নাম: শিব মাঝি বাড়ির নং : n0094 বয়স : 56 লিঙ্গ : পুরুষ	FWC1258706 ফটো উপলব্ধ	462 নাম : রীনা মাঝি স্বামীর নাম: আউল মাঝি বাড়ির নং : 98 বয়স : 46 লিঙ্গ : মহিলা	FWC1258797 ফটো উপলব্ধ
463 নাম : লক্ষী মাঝি স্বামীর নাম: বিমল মাঝি বাড়ির নং : n0095 বয়স : 63 লিঙ্গ : মহিলা	FWC2360238 ফটো উপলব্ধ	464 নাম : লক্ষী মাঝি স্বামীর নাম: সুকুমার মাঝি বাড়ির নং : n0076 বয়স : 44 লিঙ্গ : মহিলা	FWC2183747 ফটো উপলব্ধ	465 নাম : সুকুমার মাঝি পিতার নাম: শক্তিপদ মাঝি বাড়ির নং : n0076 বয়স : 53 লিঙ্গ : পুরুষ	FWC2183739 ফটো উপলব্ধ
466 নাম : সীতা মাঝি স্বামীর নাম: উত্তম মাঝি বাড়ির নং : n0076 বয়স : 55 লিঙ্গ : মহিলা	WB/36/255/342214 ফটো উপলব্ধ	467 নাম : পূর্ণিমা মাঝি স্বামীর নাম: নেপাল মাঝি বাড়ির নং : n0096 বয়স : 66 লিঙ্গ : মহিলা	WB/36/255/342477 ফটো উপলব্ধ	468 নাম : বুল্টি মাঝি স্বামীর নাম: উত্তম মাঝি বাড়ির নং : n0096 বয়স : 36 লিঙ্গ : মহিলা	WSU1255116 ফটো উপলব্ধ
469 নাম : নয়ন মাঝি পিতার নাম: জিতেন মাঝি বাড়ির নং : n0077 বয়স : 66 লিঙ্গ : পুরুষ	WB/36/255/342138 ফটো উপলব্ধ	470 নাম : নিমাই মাঝি পিতার নাম: গোপাল মাঝি বাড়ির নং : n0096 বয়স : 41 লিঙ্গ : পুরুষ	FWC2412500 ফটো উপলব্ধ	471 নাম : প্রতিমা মাঝি স্বামীর নাম: নিমাই মাঝি বাড়ির নং : n0096 বয়স : 36 লিঙ্গ : মহিলা	WSU1505197 ফটো উপলব্ধ
472 নাম : কৃষ্ণা মাঝি স্বামীর নাম: অরুণ মাঝি বাড়ির নং : n0076 বয়স : 39 লিঙ্গ : মহিলা	WSU1607084 ফটো উপলব্ধ	473 নাম : বিজলা মাঝি স্বামীর নাম: শ্যামাপদ মাঝি বাড়ির নং : n0096 বয়স : 46 লিঙ্গ : মহিলা	FWC1259449 ফটো উপলব্ধ	474 নাম : রেখা মাঝি স্বামীর নাম: সুকুমার মাঝি বাড়ির নং : n0075 বয়স : 46 লিঙ্গ : মহিলা	FWC1259316 ফটো উপলব্ধ
475 নাম : সুকুমার মাঝি পিতার নাম: গোকুল মাঝি বাড়ির নং : n0075 বয়স : 52 লিঙ্গ : পুরুষ	WB/36/255/342154 ফটো উপলব্ধ	476 নাম : প্রতিমা মাঝি স্বামীর নাম: গোকুল মাঝি বাড়ির নং : n0075 বয়স : 73 লিঙ্গ : মহিলা	WB/36/255/342155 ফটো উপলব্ধ	477 নাম : দেবী মাঝি পিতার নাম: সুকুমার মাঝি বাড়ির নং : এন0075 বয়স : 20 লিঙ্গ : মহিলা	WSU2429082 ফটো উপলব্ধ
478 নাম : আরতি মাঝি পিতার নাম: কৃষ্ণ মাঝি বাড়ির নং : n0074 বয়স : 43 লিঙ্গ : মহিলা	FWC2183796 ফটো উপলব্ধ	479 নাম : চিন্তা মাঝি স্বামীর নাম: হরিসাধন মাঝি বাড়ির নং : n0074 বয়স : 66 লিঙ্গ : মহিলা	WB/36/255/342152 ফটো উপলব্ধ	480 নাম : জিতু মাঝি পিতার নাম: রতন মাঝি বাড়ির নং : n0090 বয়স : 76 লিঙ্গ : পুরুষ	WB/36/255/342191 ফটো উপলব্ধ

481 নাম : শীলা মাঝি স্বামীর নাম: জিতু মাঝি বাড়ির নং : n0090 বয়স : 70 লিঙ্গ : মহিলা	WB/36/255/342190	ফটো উপলব্ধ	482 নাম : শ্রীকান্ত মাঝি পিতার নাম: জিতু মাঝি বাড়ির নং : n0090 বয়স : 41 লিঙ্গ : পুরুষ	FWC2183861	ফটো উপলব্ধ	483 নাম : মৌসুমী মাঝি স্বামীর নাম: শ্রীকান্ত মাঝি বাড়ির নং : n0090 বয়স : 32 লিঙ্গ : মহিলা	WSU1505262	ফটো উপলব্ধ
484 নাম : হরিসাধন মাঝি পিতার নাম: কৃষ্ণ মাঝি বাড়ির নং : n0074 বয়স : 71 লিঙ্গ : পুরুষ	WB/36/255/342150	ফটো উপলব্ধ	485 নাম : সূশান্ত মাঝি পিতার নাম: শঙ্কর মাঝি বাড়ির নং : n0091 বয়স : 42 লিঙ্গ : পুরুষ	WSU0485326	ফটো উপলব্ধ	486 নাম : মানিক মাঝি পিতার নাম: মনোরঞ্জন মাঝি বাড়ির নং : n0073 বয়স : 37 লিঙ্গ : পুরুষ	WSU1606987	ফটো উপলব্ধ
487 নাম : সন্ধ্যা মাঝি স্বামীর নাম: মনোরঞ্জন মাঝি বাড়ির নং : n0073 বয়স : 63 লিঙ্গ : মহিলা	WB/36/255/342213	ফটো উপলব্ধ	488 নাম : সোমা মাঝি স্বামীর নাম: স্বপন কুমার মাঝি বাড়ির নং : n0072 বয়স : 34 লিঙ্গ : মহিলা	WSU1505205	ফটো উপলব্ধ	489 নাম : মিতুন মাঝি পিতার নাম: তিলক মাঝি বাড়ির নং : n0092 বয়স : 30 লিঙ্গ : পুরুষ	WSU1606938	ফটো উপলব্ধ
490 নাম : রূপালী মাঝি স্বামীর নাম: মিতুন মাঝি বাড়ির নং : n0092 বয়স : 30 লিঙ্গ : মহিলা	WSU1606920	ফটো উপলব্ধ	491 নাম : দিপালী মাঝি স্বামীর নাম: প্রণব কুমার মাঝি বাড়ির নং : n0092 বয়স : 34 লিঙ্গ : মহিলা	WSU1365709	ফটো উপলব্ধ	492 নাম : স্বপন কুমার মাঝি পিতার নাম: ক্ষুদিরাম মাঝি বাড়ির নং : n0072 বয়স : 42 লিঙ্গ : পুরুষ	FWC1967033	ফটো উপলব্ধ
493 নাম : অর্চনা মাঝি স্বামীর নাম: দুলাল মাঝি বাড়ির নং : n0072 বয়স : 40 লিঙ্গ : মহিলা	WSU0484865	ফটো উপলব্ধ	494 নাম : রীণা মাঝি স্বামীর নাম: চিত্তরঞ্জন মাঝি বাড়ির নং : n0072 বয়স : 57 লিঙ্গ : মহিলা	WB/36/255/342208	ফটো উপলব্ধ	495 নাম : চিত্তরঞ্জন মাঝি পিতার নাম: ক্ষুদিরাম মাঝি বাড়ির নং : n0072 বয়স : 67 লিঙ্গ : পুরুষ	WB/36/255/342210	ফটো উপলব্ধ
496 নাম : সুফলা মাঝি স্বামীর নাম: ক্ষুদিরাম মাঝি বাড়ির নং : n0072 বয়স : 86 লিঙ্গ : মহিলা	WB/36/255/342684	ফটো উপলব্ধ	497 নাম : পার্বতী মাঝি স্বামীর নাম: নকুল মাঝি বাড়ির নং : n0071 বয়স : 81 লিঙ্গ : মহিলা	WB/36/255/342156	ফটো উপলব্ধ	498 নাম : কার্তিক মাঝি পিতার নাম: নকুল মাঝি বাড়ির নং : n0071 বয়স : 63 লিঙ্গ : পুরুষ	WB/36/255/342157	ফটো উপলব্ধ
499 নাম : রেবা মাঝি স্বামীর নাম: কার্তিক মাঝি বাড়ির নং : 75 বয়স : 56 লিঙ্গ : মহিলা	FWC0670604	ফটো উপলব্ধ	500 নাম : ছবি মাঝি স্বামীর নাম: লক্ষীন্দর মাঝি বাড়ির নং : n0070 বয়স : 39 লিঙ্গ : মহিলা	FWC2298693	ফটো উপলব্ধ	501 নাম : জয়া মাঝি স্বামীর নাম: কালিপদ মাঝি বাড়ির নং : n0070 বয়স : 41 লিঙ্গ : মহিলা	FWC2183630	ফটো উপলব্ধ
502 নাম : কালীপদ মাঝি পিতার নাম: শংকর মাঝি বাড়ির নং : n0070 বয়স : 42 লিঙ্গ : পুরুষ	FWC2183622	ফটো উপলব্ধ	503 নাম : রীনা মাঝি পিতার নাম: লক্ষীন্দর মাঝি বাড়ির নং : এন0070 বয়স : 20 লিঙ্গ : মহিলা	WSU2408375	ফটো উপলব্ধ	504 নাম : বামাপদ মাঝি পিতার নাম: তিলক মাঝি বাড়ির নং : n0087 বয়স : 42 লিঙ্গ : পুরুষ	FWC2183663	ফটো উপলব্ধ
505 নাম : কার্তিক মাঝি পিতার নাম: কালিপদ মাঝি বাড়ির নং : n0087 বয়স : 32 লিঙ্গ : পুরুষ	WSU1505239	ফটো উপলব্ধ	506 নাম : ছায়া মাঝি স্বামীর নাম: কালিপদ মাঝি বাড়ির নং : n0087 বয়স : 51 লিঙ্গ : মহিলা	WB/36/255/342172	ফটো উপলব্ধ	507 নাম : আরতী মাঝি স্বামীর নাম: জগবন্ধু মাঝি বাড়ির নং : n0082 বয়স : 60 লিঙ্গ : মহিলা	FWC1259928	ফটো উপলব্ধ
508 নাম : বিকাশ মাঝি পিতার নাম: মাধব মাঝি বাড়ির নং : n0082 বয়স : 41 লিঙ্গ : পুরুষ	FWC2298594	ফটো উপলব্ধ	509 নাম : সুফলা মাঝি স্বামীর নাম: চিত্তরঞ্জন মাঝি বাড়ির নং : n0053 বয়স : 56 লিঙ্গ : মহিলা	WB/36/255/342122	ফটো উপলব্ধ	510 নাম : মন্টু মাঝি পিতার নাম: সন্তোষ মাঝি বাড়ির নং : n0050 বয়স : 39 লিঙ্গ : পুরুষ	WSU1254986	ফটো উপলব্ধ

511 নাম : অপর্ণা মাঝি স্বামীর নাম: সন্তোষ মাঝি বাড়ির নং : n0050 বয়স : 60 লিঙ্গ : মহিলা	WB/36/255/342085	512 নাম : নেপাল মাঝি পিতার নাম: মোহন মাঝি বাড়ির নং : n0049 বয়স : 46 লিঙ্গ : পুরুষ	WSU1255165	513 নাম : লক্ষী মাঝি স্বামীর নাম: গোপাল মাঝি বাড়ির নং : n0049 বয়স : 43 লিঙ্গ : মহিলা	WSU1365675
514 নাম : স্বপন মাঝি পিতার নাম: রবিপদ মাঝি বাড়ির নং : n0044 বয়স : 61 লিঙ্গ : পুরুষ	WB/36/255/342081	515 নাম : লক্ষী মাঝি স্বামীর নাম: স্বপন মাঝি বাড়ির নং : n0044 বয়স : 56 লিঙ্গ : মহিলা	WB/36/255/342082	516 নাম : হারু মাঝি পিতার নাম: রবিপদ মাঝি বাড়ির নং : n0044 বয়স : 51 লিঙ্গ : পুরুষ	WB/36/255/342118
517 নাম : দীপালী মাঝি স্বামীর নাম: হারু মাঝি বাড়ির নং : n0044 বয়স : 43 লিঙ্গ : মহিলা	FWC2184075	518 নাম : মমতা মাঝি স্বামীর নাম: শ্রীধর মাঝি বাড়ির নং : n0082 বয়স : 29 লিঙ্গ : মহিলা	WSU1700301	519 নাম : কালিপদ মাঝি পিতার নাম: ভানু মাঝি বাড়ির নং : n0082 বয়স : 61 লিঙ্গ : পুরুষ	WB/36/255/342678
520 নাম : লালু মাঝি পিতার নাম: ভানু মাঝি বাড়ির নং : n0082 বয়স : 56 লিঙ্গ : পুরুষ	WB/36/255/342257	521 নাম : ঝর্ণা মাঝি স্বামীর নাম: লালু মাঝি বাড়ির নং : n0082 বয়স : 48 লিঙ্গ : মহিলা	FWC1259456	522 নাম : লক্ষী মাঝি স্বামীর নাম: মাধব মাঝি বাড়ির নং : n0082 বয়স : 69 লিঙ্গ : মহিলা	WB/36/255/342255
523 নাম : শ্যামলী মাঝি স্বামীর নাম: কালীপদ মাঝি বাড়ির নং : n0082 বয়স : 40 লিঙ্গ : মহিলা	WSU1606946	524 নাম : অর্চনা মাঝি স্বামীর নাম: মন্থা মাঝি বাড়ির নং : n0087 বয়স : 44 লিঙ্গ : মহিলা	FWC2183648	525 নাম : কালিপদ মাঝি পিতার নাম: তিলক মাঝি বাড়ির নং : n0087 বয়স : 54 লিঙ্গ : পুরুষ	WB/36/255/342173
526 নাম : জয়ন্তী মাঝি স্বামীর নাম: তারাপদ মাঝি বাড়ির নং : n0087 বয়স : 42 লিঙ্গ : মহিলা	FWC2183655	527 নাম : লক্ষণ মাঝি পিতার নাম: ফকির মাঝি বাড়ির নং : n0088 বয়স : 76 লিঙ্গ : পুরুষ	WB/36/255/342184	528 নাম : চাঁপা মাঝি স্বামীর নাম: লক্ষণ মাঝি বাড়ির নং : n0088 বয়স : 69 লিঙ্গ : মহিলা	WB/36/255/342183
529 নাম : প্রশান্ত মাঝি পিতার নাম: লক্ষন মাঝি বাড়ির নং : n0088 বয়স : 39 লিঙ্গ : পুরুষ	FWC2298560	530 নাম : শ্যামলী মাঝি স্বামীর নাম: প্রশান্ত মাঝি বাড়ির নং : n0088 বয়স : 38 লিঙ্গ : মহিলা	FWC2298552	531 নাম : সুকুমার মাঝি পিতার নাম: লক্ষন মাঝি বাড়ির নং : n0088 বয়স : 36 লিঙ্গ : পুরুষ	FWC2449411
532 নাম : মমতা মাঝি স্বামীর নাম: সুকুমার মাঝি বাড়ির নং : n0088 বয়স : 36 লিঙ্গ : মহিলা	FWC2449379	533 নাম : সুসমা মাঝি স্বামীর নাম: কার্তিক মাঝি বাড়ির নং : n0089 বয়স : 53 লিঙ্গ : মহিলা	WB/36/255/342163	534 নাম : সরস্বতী মাঝি স্বামীর নাম: তাপস মাঝি বাড়ির নং : n0082 বয়স : 36 লিঙ্গ : মহিলা	WSU1255108
535 নাম : কমলা মাঝি স্বামীর নাম: হরিসাধন মাঝি বাড়ির নং : n0083 বয়স : 63 লিঙ্গ : মহিলা	WB/36/255/342251	536 নাম : হারু মাঝি পিতার নাম: হরিসাধন মাঝি বাড়ির নং : n0083 বয়স : 49 লিঙ্গ : পুরুষ	WB/36/255/342249	537 নাম : গুশিলা মাঝি স্বামীর নাম: হারু মাঝি বাড়ির নং : n0083 বয়স : 46 লিঙ্গ : মহিলা	FWC2184059
538 নাম : মঞ্জুরী মাঝি স্বামীর নাম: মদন মাঝি বাড়ির নং : n0083 বয়স : 59 লিঙ্গ : মহিলা	WB/36/255/342262	539 নাম : মন্থা মাঝি পিতার নাম: রেনু মাঝি বাড়ির নং : n0083 বয়স : 58 লিঙ্গ : পুরুষ	FWC2360287	540 নাম : পিরু মাঝি পিতার নাম: বংশী মাঝি বাড়ির নং : n0084 বয়স : 55 লিঙ্গ : পুরুষ	WB/36/255/342264

541 নাম : পারুল মাঝি স্বামীর নাম: ফেলু মাঝি বাড়ির নং : n0085 বয়স : 86 লিঙ্গ : মহিলা	FWC1259878 ফটো উপলব্ধ	542 নাম : বামাপদ মাঝি পিতার নাম: ফেলু মাঝি বাড়ির নং : n0085 বয়স : 58 লিঙ্গ : পুরুষ	WB/36/255/342247 ফটো উপলব্ধ	543 নাম : মীরা মাঝি স্বামীর নাম: বামাপদ মাঝি বাড়ির নং : n0085 বয়স : 45 লিঙ্গ : মহিলা	FWC1259886 ফটো উপলব্ধ
544 নাম : সুমিত্রা মাঝি স্বামীর নাম: রামপ্রসাদ মাঝি বাড়ির নং : n0085 বয়স : 42 লিঙ্গ : মহিলা	FWC2184034 ফটো উপলব্ধ	545 নাম : অবলা মাঝি স্বামীর নাম: অজিত মাঝি বাড়ির নং : n0087 বয়স : 55 লিঙ্গ : মহিলা	WB/36/255/342175 ফটো উপলব্ধ	546 নাম : মন্থা মাঝি পিতার নাম: তিলক মাঝি বাড়ির নং : n0087 বয়স : 61 লিঙ্গ : পুরুষ	WB/36/255/342174 ফটো উপলব্ধ
547 নাম : জগন্নাথ মাঝি পিতার নাম: ভাস্কর মাঝি বাড়ির নং : n0051 বয়স : 53 লিঙ্গ : পুরুষ	FWC2183705 ফটো উপলব্ধ	548 নাম : ফুলেশ্বরী মাঝি স্বামীর নাম: বিশ্বনাথ মাঝি বাড়ির নং : n0052 বয়স : 56 লিঙ্গ : মহিলা	WB/36/255/342113 ফটো উপলব্ধ	549 নাম : বদন মাঝি পিতার নাম: গন্ধেশ্বর মাঝি বাড়ির নং : n0058 বয়স : 40 লিঙ্গ : পুরুষ	FWC2298628 ফটো উপলব্ধ
550 নাম : বুমা মাঝি স্বামীর নাম: বদন মাঝি বাড়ির নং : n0058 বয়স : 40 লিঙ্গ : মহিলা	WSU1365667 ফটো উপলব্ধ	551 নাম : বিকাশ মাঝি পিতার নাম: গন্ধেশ্বর মাঝি বাড়ির নং : n0058 বয়স : 40 লিঙ্গ : পুরুষ	FWC2298578 ফটো উপলব্ধ	552 নাম : সরস্বতী মাঝি স্বামীর নাম: বিকাশ মাঝি বাড়ির নং : n0058 বয়স : 38 লিঙ্গ : মহিলা	FWC2298669 ফটো উপলব্ধ
553 নাম : আনন্দ মাঝি পিতার নাম: শীতল মাঝি বাড়ির নং : n0069 বয়স : 43 লিঙ্গ : পুরুষ	FWC2183960 ফটো উপলব্ধ	554 নাম : বকুল মাঝি স্বামীর নাম: আনন্দ মাঝি বাড়ির নং : n0069 বয়স : 39 লিঙ্গ : মহিলা	FWC2185049 ফটো উপলব্ধ	555 নাম : তাপস মাঝি পিতার নাম: আতঙ্ক মাঝি বাড়ির নং : n0100 বয়স : 35 লিঙ্গ : পুরুষ	WSU1606979 ফটো উপলব্ধ
556 নাম : গীতা মাঝি স্বামীর নাম: সাধন মাঝি বাড়ির নং : n0048 বয়স : 76 লিঙ্গ : মহিলা	WB/36/255/342099 ফটো উপলব্ধ	557 নাম : রোহিনী মাঝি স্বামীর নাম: মোহন মাঝি বাড়ির নং : n0049 বয়স : 78 লিঙ্গ : মহিলা	WB/36/255/342104 ফটো উপলব্ধ	558 নাম : বাপন মাঝি পিতার নাম: মোহন মাঝি বাড়ির নং : n0049 বয়স : 31 লিঙ্গ : পুরুষ	WSU1606953 ফটো উপলব্ধ
559 নাম : সন্তোষ মাঝি পিতার নাম: অমল্য মাঝি বাড়ির নং : n0050 বয়স : 66 লিঙ্গ : পুরুষ	WB/36/255/342084 ফটো উপলব্ধ	560 নাম : ঝন্টু মাঝি পিতার নাম: সন্তোষ মাঝি বাড়ির নং : n0050 বয়স : 32 লিঙ্গ : পুরুষ	WSU1606995 ফটো উপলব্ধ	561 নাম : উর্মিলা মাঝি স্বামীর নাম: ভাস্কর মাঝি বাড়ির নং : n0051 বয়স : 76 লিঙ্গ : মহিলা	WB/36/255/342111 ফটো উপলব্ধ
562 নাম : চিত্তরঞ্জন মাঝি পিতার নাম: ঘাটু মাঝি বাড়ির নং : n0053 বয়স : 61 লিঙ্গ : পুরুষ	WB/36/255/342123 ফটো উপলব্ধ	563 নাম : শ্রীমন্ত মাঝি পিতার নাম: চিত্তরঞ্জন মাঝি বাড়ির নং : n0053 বয়স : 32 লিঙ্গ : পুরুষ	WSU1505189 ফটো উপলব্ধ	564 নাম : রবিপদ মাঝি পিতার নাম: পিরু মাঝি বাড়ির নং : n0078 বয়স : 42 লিঙ্গ : পুরুষ	FWC2183929 ফটো উপলব্ধ
565 নাম : স্বপন মাঝি পিতার নাম: হরিসাধন মাঝি বাড়ির নং : n0079 বয়স : 71 লিঙ্গ : পুরুষ	FWC2360295 ফটো উপলব্ধ	566 নাম : চায়না মাঝি স্বামীর নাম: স্বপন মাঝি বাড়ির নং : n0079 বয়স : 61 লিঙ্গ : মহিলা	WB/36/255/342151 ফটো উপলব্ধ	567 নাম : বলহরি মাঝি পিতার নাম: ভানু মাঝি বাড়ির নং : n0082 বয়স : 66 লিঙ্গ : পুরুষ	WB/36/255/342260 ফটো উপলব্ধ
568 নাম : ভারতী মাঝি স্বামীর নাম: বলহরি মাঝি বাড়ির নং : n0082 বয়স : 61 লিঙ্গ : মহিলা	WB/36/255/342258 ফটো উপলব্ধ	569 নাম : সমীর কুমার মাঝি পিতার নাম: বলহরি মাঝি বাড়ির নং : n0082 বয়স : 39 লিঙ্গ : পুরুষ	FWC2298610 ফটো উপলব্ধ	570 নাম : শ্রীধর মাঝি পিতার নাম: বলহরি মাঝি বাড়ির নং : n0082 বয়স : 29 লিঙ্গ : পুরুষ	WSU1700319 ফটো উপলব্ধ

বিধানসভা নির্বাচনক্ষেত্রের নং, নাম : 257-ইন্দাস
ভাগ নং, নাম : 1-পাত্রগাঁতি, পোঃ-কেনেটি

571	WB/36/255/342685	ফটো উপলব্ধ	572	FWC2184042	ফটো উপলব্ধ	573	WSU1255033	ফটো উপলব্ধ
নাম : গোপাল মাঝি পিতার নাম: মোহন মাঝি বাড়ির নং : n0049 বয়স : 49 লিঙ্গ : পুরুষ			নাম : কাকলী মাঝি স্বামীর নাম: ভানু মাঝি বাড়ির নং : n0049 বয়স : 44 লিঙ্গ : মহিলা			নাম : অশোক মাঝি পিতার নাম: মদন মাঝি বাড়ির নং : n0048 বয়স : 39 লিঙ্গ : পুরুষ		
574	FWC2298685	ফটো উপলব্ধ	575	WB/36/255/342097	ফটো উপলব্ধ	576	WB/36/255/342096	ফটো উপলব্ধ
নাম : কার্তিক মাঝি পিতার নাম: জয়দেব মাঝি বাড়ির নং : n0047 বয়স : 38 লিঙ্গ : পুরুষ			নাম : সুভদ্রা মাঝি স্বামীর নাম: জয়দেব মাঝি বাড়ির নং : n0047 বয়স : 61 লিঙ্গ : মহিলা			নাম : জয়দেব মাঝি পিতার নাম: ক্ষুদিরাম মাঝি বাড়ির নং : n0047 বয়স : 68 লিঙ্গ : পুরুষ		
577	WSU1607027	ফটো উপলব্ধ	578	WSU1255157	ফটো উপলব্ধ	579	FWC2449452	ফটো উপলব্ধ
নাম : বদনী মাঝি স্বামীর নাম: অশোক মাঝি বাড়ির নং : n0045 বয়স : 32 লিঙ্গ : মহিলা			নাম : অশোক মাঝি পিতার নাম: রবি পদ মাঝি বাড়ির নং : n0045 বয়স : 41 লিঙ্গ : পুরুষ			নাম : পূর্ণিমা মাঝি পিতার নাম: তারাপদ মাঝি বাড়ির নং : n0045 বয়স : 38 লিঙ্গ : মহিলা		
580	FWC2184067	ফটো উপলব্ধ	581	WB/36/255/342117	ফটো উপলব্ধ	582	FWC1259613	ফটো উপলব্ধ
নাম : তারাপদ মাঝি পিতার নাম: রবিপদ মাঝি বাড়ির নং : n0045 বয়স : 49 লিঙ্গ : পুরুষ			নাম : ষষ্ঠীবালা মাঝি স্বামীর নাম: রবিপদ মাঝি বাড়ির নং : n0045 বয়স : 81 লিঙ্গ : মহিলা			নাম : ঋর্ণা মাঝি স্বামীর নাম: জগন্নাথ মাঝি বাড়ির নং : n0051 বয়স : 50 লিঙ্গ : মহিলা		
583	FWC1259605	ফটো উপলব্ধ	584	FWC2298545	ফটো উপলব্ধ	585	WB/36/255/342112	ফটো উপলব্ধ
নাম : বন্দনা মাঝি স্বামীর নাম: অক্ষিক মাঝি বাড়ির নং : n0051 বয়স : 46 লিঙ্গ : মহিলা			নাম : সন্তোষী মাঝি স্বামীর নাম: বিপদভঞ্জন মাঝি বাড়ির নং : n0052 বয়স : 38 লিঙ্গ : মহিলা			নাম : অক্ষিকা মাঝি পিতার নাম: ভাস্কর মাঝি বাড়ির নং : n0051 বয়স : 56 লিঙ্গ : পুরুষ		
586	FWC2183903	ফটো উপলব্ধ	587	FWC2183895	ফটো উপলব্ধ	588	FWC2183879	ফটো উপলব্ধ
নাম : সন্তোষ মাঝি পিতার নাম: পিরু মাঝি বাড়ির নং : n0078 বয়স : 46 লিঙ্গ : পুরুষ			নাম : আরতি মাঝি স্বামীর নাম: পিরু মাঝি বাড়ির নং : n0078 বয়স : 66 লিঙ্গ : মহিলা			নাম : চাঁপা মাঝি স্বামীর নাম: ষষ্ঠী মাঝি বাড়ির নং : n0077 বয়স : 46 লিঙ্গ : মহিলা		
589	FWC2183846	ফটো উপলব্ধ	590	WSU1607001	ফটো উপলব্ধ	591	WSU1255074	ফটো উপলব্ধ
নাম : বিশ্বনাথ মাঝি পিতার নাম: চণ্ডীচরন মাঝি বাড়ির নং : n0052 বয়স : 64 লিঙ্গ : পুরুষ			নাম : রাজু মাঝি পিতার নাম: জগন্নাথ মাঝি বাড়ির নং : n0051 বয়স : 31 লিঙ্গ : পুরুষ			নাম : বিপদভঞ্জন মাঝি পিতার নাম: চণ্ডীচরন মাঝি বাড়ির নং : n0052 বয়স : 41 লিঙ্গ : পুরুষ		
592	FWC2183853	ফটো উপলব্ধ	593	WSU1700285	ফটো উপলব্ধ	594	WSU1780105	ফটো উপলব্ধ
নাম : অলকা মাঝি স্বামীর নাম: মথুরা মাঝি বাড়ির নং : n0052 বয়স : 44 লিঙ্গ : মহিলা			নাম : আশীষ মাঝি পিতার নাম: বিশ্বনাথ মাঝি বাড়ির নং : n0052 বয়স : 30 লিঙ্গ : পুরুষ			নাম : প্রিয়া মাঝি স্বামীর নাম: অশোক মাঝি বাড়ির নং : n0089 বয়স : 28 লিঙ্গ : মহিলা		
595	WSU1607092	ফটো উপলব্ধ	596	WSU1365618	ফটো উপলব্ধ	597	FWC2449445	ফটো উপলব্ধ
নাম : রাজু মাঝি পিতার নাম: নয়ন মাঝি বাড়ির নং : n0077 বয়স : 31 লিঙ্গ : পুরুষ			নাম : অঞ্জলী (বান্দী) মাঝি স্বামীর নাম: সঞ্জয় মাঝি বাড়ির নং : n0077 বয়স : 35 লিঙ্গ : মহিলা			নাম : সঞ্জয় মাঝি পিতার নাম: নয়ন মাঝি বাড়ির নং : n0077 বয়স : 36 লিঙ্গ : পুরুষ		
598	WB/36/255/342139	ফটো উপলব্ধ	599	WB/36/255/342176	ফটো উপলব্ধ	600	WSU1780204	ফটো উপলব্ধ
নাম : আরতি মাঝি স্বামীর নাম: নয়ন মাঝি বাড়ির নং : n0077 বয়স : 56 লিঙ্গ : মহিলা			নাম : অজিত মাঝি পিতার নাম: তিলক মাঝি বাড়ির নং : n0087 বয়স : 63 লিঙ্গ : পুরুষ			নাম : অনুপা মাঝি স্বামীর নাম: কার্তিক মাঝি বাড়ির নং : n0047 বয়স : 30 লিঙ্গ : মহিলা		

601 নাম : রাকেশ মাঝি পিতার নাম: বামাপদ মাঝি বাড়ির নং : এন0087 বয়স : 20 লিঙ্গ : পুরুষ	WSU2429173 ফটো উপলব্ধ	602 নাম : সায়ন দালাল পিতার নাম: কুশ কুমার দালাল বাড়ির নং : এন0018 বয়স : 20 লিঙ্গ : পুরুষ	WSU2429132 ফটো উপলব্ধ	603 নাম : রামপ্রসাদ মাঝি পিতার নাম: ফেলু মাঝি বাড়ির নং : n0085 বয়স : 44 লিঙ্গ : পুরুষ	FWC2184026 ফটো উপলব্ধ
604 নাম : শকুন্তলা মাঝি স্বামীর নাম: পিকু মাঝি বাড়ির নং : n0084 বয়স : 46 লিঙ্গ : মহিলা	FWC2184018 ফটো উপলব্ধ	605 নাম : ময়না মাঝি স্বামীর নাম: সন্তোষ মাঝি বাড়ির নং : n0078 বয়স : 40 লিঙ্গ : মহিলা	FWC2183911 ফটো উপলব্ধ	606 নাম : পূজা মাঝি স্বামীর নাম: উত্তম মাঝি বাড়ির নং : n0058 বয়স : 29 লিঙ্গ : মহিলা	WSU1780220 ফটো উপলব্ধ
607 নাম : কাকলী মাঝি স্বামীর নাম: হারাধন মাঝি বাড়ির নং : n0055 বয়স : 28 লিঙ্গ : মহিলা	WSU1780238 ফটো উপলব্ধ	608 নাম : হারাধন মাঝি পিতার নাম: নিতাই মাঝি বাড়ির নং : n0055 বয়স : 28 লিঙ্গ : পুরুষ	WSU1780246 ফটো উপলব্ধ	609 নাম : শেফালী মাঝি স্বামীর নাম: শ্রীকান্ত মাঝি বাড়ির নং : n0054 বয়স : 39 লিঙ্গ : মহিলা	WSU1780279 ফটো উপলব্ধ
610 নাম : পিকু মাঝি পিতার নাম: কার্তিক মাঝি বাড়ির নং : n0089 বয়স : 28 লিঙ্গ : পুরুষ	WSU1780287 ফটো উপলব্ধ	611 নাম : সৌরভ মাঝি পিতার নাম: বাসুদেব মাঝি বাড়ির নং : নং194 বয়স : 25 লিঙ্গ : পুরুষ	WSU2242527 ফটো উপলব্ধ	612 নাম : অচিন্ত্য মাঝি পিতার নাম: বাসুদেব মাঝি বাড়ির নং : এন0194 বয়স : 22 লিঙ্গ : পুরুষ	WSU2277002 ফটো উপলব্ধ
613 নাম : রীনা রায় স্বামীর নাম: অসিত রায় বাড়ির নং : n0170 বয়স : 35 লিঙ্গ : মহিলা	WSU1505411 ফটো উপলব্ধ	614 নাম : অমিত রায় পিতার নাম: শঙ্কর রায় বাড়ির নং : 172 বয়স : 32 লিঙ্গ : পুরুষ	WSU1505437 ফটো উপলব্ধ	615 নাম : শংকর রায় পিতার নাম: শক্তিপদ রায় বাড়ির নং : 172 বয়স : 68 লিঙ্গ : পুরুষ	FWC0674119 ফটো উপলব্ধ
616 নাম : নবকুমার রায় পিতার নাম: মতিলাল রায় বাড়ির নং : n0169 বয়স : 36 লিঙ্গ : পুরুষ	FWC2449536 ফটো উপলব্ধ	617 নাম : বাপন রায় পিতার নাম: বাসুদেব রায় বাড়ির নং : n0168 বয়স : 29 লিঙ্গ : পুরুষ	WSU1837400 ফটো উপলব্ধ	618 নাম : তপন রায় পিতার নাম: বাসুদেব রায় বাড়ির নং : n0168 বয়স : 27 লিঙ্গ : পুরুষ	WSU1837426 ফটো উপলব্ধ
619 নাম : অসিত রায় পিতার নাম: শঙ্কর রায় বাড়ির নং : n0170 বয়স : 41 লিঙ্গ : পুরুষ	FWC2184836 ফটো উপলব্ধ	620 নাম : কাজল রায় স্বামীর নাম: শংকর রায় বাড়ির নং : n0168 বয়স : 61 লিঙ্গ : মহিলা	WB/36/255/342673 ফটো উপলব্ধ	621 নাম : মামনী রায় স্বামীর নাম: নবকুমার রায় বাড়ির নং : N0169 বয়স : 32 লিঙ্গ : মহিলা	WSU1837368 ফটো উপলব্ধ
622 নাম : অপর্ণা রায় স্বামীর নাম: অমিত রায় বাড়ির নং : N0166 বয়স : 28 লিঙ্গ : মহিলা	WSU2167070 ফটো উপলব্ধ	623 নাম : প্রশান্ত রায় পিতার নাম: মদন রায় বাড়ির নং : N0166 বয়স : 24 লিঙ্গ : পুরুষ	WSU2167054 ফটো উপলব্ধ	624 নাম : অচিন্ত্য রায় পিতার নাম: মোহন রায় বাড়ির নং : এন0166 বয়স : 23 লিঙ্গ : পুরুষ	WSU2242626 ফটো উপলব্ধ
625 নাম : পিঙ্কি রায় স্বামীর নাম: অমিত রায় বাড়ির নং : এন0172 বয়স : 28 লিঙ্গ : মহিলা	WSU2242873 ফটো উপলব্ধ	626 নাম : স্বপন রায় পিতার নাম: বাসুদেব রায় বাড়ির নং : এন170 বয়স : 23 লিঙ্গ : পুরুষ	WSU2242709 ফটো উপলব্ধ	627 নাম : পল্লব রায় পিতার নাম: ধনঞ্জয় রায় বাড়ির নং : এন0156 বয়স : 23 লিঙ্গ : পুরুষ	WSU2242568 ফটো উপলব্ধ
628 নাম : সৌরভ রায় পিতার নাম: ধনঞ্জয় রায় বাড়ির নং : এন0156 বয়স : 21 লিঙ্গ : পুরুষ	WSU2364610 ফটো উপলব্ধ	629 নাম : বিজয় রায় পিতার নাম: সুকুমার রায় বাড়ির নং : এন0169 বয়স : 21 লিঙ্গ : পুরুষ	WSU2364628 ফটো উপলব্ধ	630 নাম : দীপা রায় স্বামীর নাম: তপন রায় বাড়ির নং : এন0168 বয়স : 23 লিঙ্গ : মহিলা	WSU2364651 ফটো উপলব্ধ

631	WSU2364438	নাম : রিক্ত রায় স্বামীর নাম: মহাদেব রায় বাড়ির নং : এন0171 বয়স : 24 লিঙ্গ : মহিলা	ফটো উপলব্ধ	632	WSU2242816	নাম : শ্রেয়সী রায় পাল স্বামীর নাম: সিদ্ধার্থ শঙ্কর পাল বাড়ির নং : এন0131 বয়স : 24 লিঙ্গ : মহিলা	ফটো উপলব্ধ	633	WSU2242766	নাম : শ্রীবাস সরকার পিতার নাম: হরেন্দ্র সরকার বাড়ির নং : এন0123 বয়স : 23 লিঙ্গ : পুরুষ	ফটো উপলব্ধ
634	WSU2063204	নাম : সন্ধ্যা সাঁতরা স্বামীর নাম: বলহরি সাঁতরা বাড়ির নং : n0043 বয়স : 75 লিঙ্গ : মহিলা	ফটো উপলব্ধ	635	WSU1365659	নাম : সুকুমার সাঁতরা পিতার নাম: বলহরি সাঁতরা বাড়ির নং : n0043 বয়স : 33 লিঙ্গ : পুরুষ	ফটো উপলব্ধ	636	WSU2167153	নাম : লক্ষ্মী সাঁতরা স্বামীর নাম: সুকুমার সাঁতরা বাড়ির নং : N0043 বয়স : 25 লিঙ্গ : মহিলা	ফটো উপলব্ধ
637	WSU2332187	নাম : হারুবালা সাঁতরা স্বামীর নাম: মনুথ সাঁতরা বাড়ির নং : n0040 বয়স : 71 লিঙ্গ : মহিলা	ফটো উপলব্ধ	638	WSU2457208	নাম : সাথী ধাড়া স্বামীর নাম: সন্দীপ ধাড়া বাড়ির নং : এন0150 বয়স : 24 লিঙ্গ : মহিলা	ফটো উপলব্ধ	639	NRZ1852987	নাম : সীমা নন্দী চন্দ্র স্বামীর নাম: অভিজিৎ চন্দ্র বাড়ির নং : এন0011 বয়স : 28 লিঙ্গ : মহিলা	ফটো উপলব্ধ
640	NRZ1231182	নাম : অঞ্জন মাঝি পিতার নাম: অনিল মাঝি বাড়ির নং : এন0072 বয়স : 34 লিঙ্গ : পুরুষ	ফটো উপলব্ধ	641	WSU1932607	নাম : অন্নপূর্ণা মণ্ডল পিতার নাম: প্রশান্ত মণ্ডল বাড়ির নং : এন0246 বয়স : 26 লিঙ্গ : মহিলা	ফটো উপলব্ধ	642	WSU2461150	নাম : সুনীতা মাজী পিতার নাম: বাণেশ্বর মাজী বাড়ির নং : এন0046 বয়স : 20 লিঙ্গ : মহিলা	ফটো উপলব্ধ
643	WSU2460780	নাম : রানা বাগদী পিতার নাম: আদিত্য বাগদী বাড়ির নং : এন0083 বয়স : 21 লিঙ্গ : পুরুষ	ফটো উপলব্ধ	644	WSU2461069	নাম : চন্দা চন্দ্র পিতার নাম: উদয় চন্দ্র বাড়ির নং : এন0067 বয়স : 19 লিঙ্গ : মহিলা	ফটো উপলব্ধ	645	WSU2461051	নাম : পায়েল বাগদী দালাল স্বামীর নাম: সঞ্জয় দালাল বাড়ির নং : এন0065 বয়স : 22 লিঙ্গ : মহিলা	ফটো উপলব্ধ
# 646	WSU2461044	নাম : মনিত কুমার মাঝি পিতার নাম: মনু কুমার মাঝি বাড়ির নং : এন0097 বয়স : 19 লিঙ্গ : পুরুষ	ফটো উপলব্ধ	647	WSU1961929	নাম : শিল্পা মাঝি স্বামীর নাম: রাজু মাঝি বাড়ির নং : এন0051 বয়স : 26 লিঙ্গ : মহিলা	ফটো উপলব্ধ	648	WSU2169548	নাম : মুনমুন চন্দ্র পিতার নাম: প্রদ্যুত বারিক বাড়ির নং : 349 বয়স : 24 লিঙ্গ : মহিলা	ফটো উপলব্ধ
649	WSU2463248	নাম : সাথী চন্দ্র স্বামীর নাম: সঞ্জীব চন্দ্র বাড়ির নং : নং30 বয়স : 25 লিঙ্গ : মহিলা	ফটো উপলব্ধ	650	WSU2463875	নাম : শ্রাবণী ঘটক গোস্বামী স্বামীর নাম: দেবরত গোস্বামী বাড়ির নং : নং005 বয়স : 20 লিঙ্গ : মহিলা	ফটো উপলব্ধ	651	WSU2465359	নাম : অর্পিতা দে দত্ত স্বামীর নাম: সুদীপ দত্ত বাড়ির নং : নং026 বয়স : 22 লিঙ্গ : মহিলা	ফটো উপলব্ধ
652	WSU2465391	নাম : সাথী মাঝি স্বামীর নাম: সন্টু মাঝি বাড়ির নং : নং051 বয়স : 20 লিঙ্গ : মহিলা	ফটো উপলব্ধ	653	WSU2467645	নাম : সুপর্ণা মাঝি স্বামীর নাম: রাজেশ মাঝি বাড়ির নং : নং076 বয়স : 21 লিঙ্গ : মহিলা	ফটো উপলব্ধ	654	WSU2467686	নাম : কোয়েল মাঝি স্বামীর নাম: অনন্ত মাঝি বাড়ির নং : নং056 বয়স : 21 লিঙ্গ : মহিলা	ফটো উপলব্ধ
655	WSU2469385	নাম : চন্দন মাঝি পিতার নাম: বিকাশ মাঝি বাড়ির নং : নং058 বয়স : 20 লিঙ্গ : পুরুষ	ফটো উপলব্ধ	656	WSU2473429	নাম : অভিজিৎ বারিক পিতার নাম: অশোক বারিক বাড়ির নং : নং038 বয়স : 21 লিঙ্গ : পুরুষ	ফটো উপলব্ধ	657	WSU2473742	নাম : জয়া চন্দ্র স্বামীর নাম: সৌরভ চন্দ্র বাড়ির নং : নং031 বয়স : 22 লিঙ্গ : মহিলা	ফটো উপলব্ধ
658	WSU2474500	নাম : শিল্পা মাঝি স্বামীর নাম: দেবশীষ মাঝি বাড়ির নং : এন0087 বয়স : 23 লিঙ্গ : মহিলা	ফটো উপলব্ধ	659	WSU2482545	নাম : অমিত মাঝি পিতার নাম: বরণ মাঝি বাড়ির নং : নং093 বয়স : 20 লিঙ্গ : পুরুষ	ফটো উপলব্ধ	660	WSU2482578	নাম : সঞ্জীব মাঝি পিতার নাম: স্বপন মাঝি বাড়ির নং : নং094 বয়স : 21 লিঙ্গ : পুরুষ	ফটো উপলব্ধ

661 নাম : অভিজিৎ মাঝি পিতার নাম: বংশী মাঝি বাড়ির নং : নং058 বয়স : 20 লিঙ্গ : পুরুষ	WSU2475366 ফটো উপলব্ধ	662 নাম : প্রিয়া বারিক পিতার নাম: মনু বারিক বাড়ির নং : পাত্রগাঁতি বয়স : 20 লিঙ্গ : মহিলা	WSU2488112 ফটো উপলব্ধ	663 নাম : কৃষ্ণা রায় স্বামীর নাম: পল্লব রায় বাড়ির নং : নং156 বয়স : 22 লিঙ্গ : মহিলা	WSU2488237 ফটো উপলব্ধ
664 নাম : রাজু দাস পিতার নাম: বিজয় দাস বাড়ির নং : নং023 বয়স : 19 লিঙ্গ : পুরুষ	WSU2488534 ফটো উপলব্ধ	665 নাম : সোমা মাঝি পিতার নাম: লখিন্দর মাঝি বাড়ির নং : নং070 বয়স : 19 লিঙ্গ : মহিলা	WSU2495968 ফটো উপলব্ধ	666 নাম : সুস্মিতা চন্দ্র পিতার নাম: ধনঞ্জয় চন্দ্র বাড়ির নং : নং009 বয়স : 19 লিঙ্গ : মহিলা	WSU2496891 ফটো উপলব্ধ
667 নাম : সুকুমার মাঝি পিতার নাম: ভানু মাঝি বাড়ির নং : নং049 বয়স : 23 লিঙ্গ : পুরুষ	WSU2492734 ফটো উপলব্ধ	668 নাম : অমল মাঝি মায়ের নাম: মথুরা মাঝি বাড়ির নং : নং052 বয়স : 19 লিঙ্গ : পুরুষ	WSU2492742 ফটো উপলব্ধ	669 নাম : সুরজিৎ মাঝি পিতার নাম: অলোক মাঝি বাড়ির নং : নং055 বয়স : 23 লিঙ্গ : পুরুষ	WSU2492783 ফটো উপলব্ধ
670 নাম : রানা মাঝি পিতার নাম: সঞ্জয় মাঝি বাড়ির নং : নং077 বয়স : 19 লিঙ্গ : পুরুষ	WSU2493724 ফটো উপলব্ধ	671 নাম : শেফালী মাজি পিতার নাম: অশ্বিনী মাজি বাড়ির নং : এন0083 বয়স : 33 লিঙ্গ : মহিলা	NRZ1787852 ফটো উপলব্ধ	672 নাম : শ্রীতম গোস্বামী পিতার নাম: শ্রীধর গোস্বামী বাড়ির নং : নং003 বয়স : 19 লিঙ্গ : পুরুষ	WSU2506715 ফটো উপলব্ধ
673 নাম : রোহিত মাঝি পিতার নাম: সন্তোষ মাঝি বাড়ির নং : নং078 বয়স : 19 লিঙ্গ : পুরুষ	WSU2506939 ফটো উপলব্ধ	674 নাম : সুস্মিতা মাঝি চন্দ্র স্বামীর নাম: অনুপ কুমার চন্দ্র বাড়ির নং : নং066 বয়স : 19 লিঙ্গ : মহিলা	WSU2509529 ফটো উপলব্ধ		

বিধানসভা নির্বাচনক্ষেত্রের নং, নাম : 257-ইন্দাস
ভাগ নং, নাম : 2-পশ্চিমশ্রীরামপুর, পোঃ-কেনেটি

675	WSU1934439	ফটো উপলব্ধ	নাম : রিয়া পাল স্বামীর নাম: অর্ণব পাল বাড়ির নং : এন0132 বয়স : 26 লিঙ্গ : মহিলা	676	WSU2201259	ফটো উপলব্ধ	নাম : স্নেহা পাল স্বামীর নাম: সঞ্জীব কুমার পাল বাড়ির নং : পশ্চিম শ্রীরামপুর বয়স : 23 লিঙ্গ : মহিলা	677	WB/36/255/342657	ফটো উপলব্ধ	নাম : রাধারমন অধিকারী পিতার নাম: ক্ষেত্রমোহন অধিকারী বাড়ির নং : n0120 বয়স : 66 লিঙ্গ : পুরুষ
678	WB/36/255/342231	ফটো উপলব্ধ	নাম : মল্লিকা অধিকারী স্বামীর নাম: রাধারমন অধিকারী বাড়ির নং : n0120 বয়স : 58 লিঙ্গ : মহিলা	679	WB/36/255/342229	ফটো উপলব্ধ	নাম : শঙ্করী অধিকারী স্বামীর নাম: নিমাই অধিকারী বাড়ির নং : n0120 বয়স : 56 লিঙ্গ : মহিলা	680	FWC2298735	ফটো উপলব্ধ	নাম : পার্থসারথি অধিকারী পিতার নাম: নিমাই অধিকারী বাড়ির নং : n0120 বয়স : 38 লিঙ্গ : পুরুষ
681	WSU1420868	ফটো উপলব্ধ	নাম : দীনবন্ধু অধিকারী পিতার নাম: নিমাই অধিকারী বাড়ির নং : n0120 বয়স : 33 লিঙ্গ : পুরুষ	682	WB/36/255/342230	ফটো উপলব্ধ	নাম : নিমাই অধিকারী পিতার নাম: ক্ষেত্রমোহন অধিকারী বাড়ির নং : n0120 বয়স : 62 লিঙ্গ : পুরুষ	683	FWC2412518	ফটো উপলব্ধ	নাম : অসীম অধিকারী পিতার নাম: রাধারমন অধিকারী বাড়ির নং : n0120 বয়স : 40 লিঙ্গ : পুরুষ
684	WSU1420892	ফটো উপলব্ধ	নাম : মঙ্গলা অধিকারী স্বামীর নাম: উত্তম অধিকারী বাড়ির নং : n0120 বয়স : 32 লিঙ্গ : মহিলা	685	FWC2184133	ফটো উপলব্ধ	নাম : উত্তম অধিকারী পিতার নাম: রাধারমন অধিকারী বাড়ির নং : n0120 বয়স : 44 লিঙ্গ : পুরুষ	686	WB/36/255/342234	ফটো উপলব্ধ	নাম : গায়ত্রী অধিকারী স্বামীর নাম: গোপাল অধিকারী বাড়ির নং : n0120 বয়স : 77 লিঙ্গ : মহিলা
687	WSU1780436	ফটো উপলব্ধ	নাম : প্রতিমা অধিকারী স্বামীর নাম: অসীম অধিকারী বাড়ির নং : n0120 বয়স : 31 লিঙ্গ : মহিলা	688	WSU1780485	ফটো উপলব্ধ	নাম : সাগরী অধিকারী স্বামীর নাম: পার্থসারথি অধিকারী বাড়ির নং : n0120 বয়স : 31 লিঙ্গ : মহিলা	# 689	WSU1185735	ফটো উপলব্ধ	নাম : বিজলি মহন্ত অধিকারী স্বামীর নাম: জয়দেব অধিকারী বাড়ির নং : n0120 বয়স : 38 লিঙ্গ : মহিলা
690	WSU1780360	ফটো উপলব্ধ	নাম : বৈশাখী অধিকারী পিতার নাম: গোপাল অধিকারী বাড়ির নং : n0120 বয়স : 37 লিঙ্গ : মহিলা	691	WSU2276772	ফটো উপলব্ধ	নাম : অরুণ কর পিতার নাম: জগন্নাথ কর বাড়ির নং : এন0113 বয়স : 22 লিঙ্গ : পুরুষ	692	WSU0485714	ফটো উপলব্ধ	নাম : চায়না কর (দত্ত) স্বামীর নাম: জয়দেব কর বাড়ির নং : n0113 বয়স : 38 লিঙ্গ : মহিলা
693	FWC2184158	ফটো উপলব্ধ	নাম : শ্রীসুদাম কর পিতার নাম: ভোলানাথ কর বাড়ির নং : n0113 বয়স : 41 লিঙ্গ : পুরুষ	694	WSU1420827	ফটো উপলব্ধ	নাম : মনিকা কর স্বামীর নাম: সুদাম কর বাড়ির নং : n0113 বয়স : 35 লিঙ্গ : মহিলা	695	WB/36/255/342226	ফটো উপলব্ধ	নাম : জগন্নাথ কর পিতার নাম: ভোলানাথ কর বাড়ির নং : n0113 বয়স : 51 লিঙ্গ : পুরুষ
696	WSU0485706	ফটো উপলব্ধ	নাম : বুল্টী দালাল (কর) স্বামীর নাম: জগন্নাথ কর বাড়ির নং : n0113 বয়স : 37 লিঙ্গ : মহিলা	697	WB/36/255/342227	ফটো উপলব্ধ	নাম : সুস্মা কর স্বামীর নাম: ভোলানাথ কর বাড়ির নং : n0113 বয়স : 67 লিঙ্গ : মহিলা	698	WSU2277036	ফটো উপলব্ধ	নাম : মন্দিরা ঘোষ পিতার নাম: মাধব ঘোষ বাড়ির নং : এন0143 বয়স : 23 লিঙ্গ : মহিলা
699	WSU2364693	ফটো উপলব্ধ	নাম : রুপালী ঘোষ স্বামীর নাম: কৌশিক ঘোষ বাড়ির নং : এন0143 বয়স : 23 লিঙ্গ : মহিলা	700	WSU2184521	ফটো উপলব্ধ	নাম : মৌসুমী ঘোষ পিতার নাম: রণজিত ঘোষ বাড়ির নং : এন0145 বয়স : 24 লিঙ্গ : মহিলা	701	WSU2168755	ফটো উপলব্ধ	নাম : রুপা ঘোষ স্বামীর নাম: উৎপল ঘোষ বাড়ির নং : N0141 বয়স : 24 লিঙ্গ : মহিলা
702	WSU1420926	ফটো উপলব্ধ	নাম : অপর্ণা নাগ (ঘোষ) স্বামীর নাম: ধনঞ্জয় কুমার ঘোষ বাড়ির নং : n0145 বয়স : 41 লিঙ্গ : মহিলা	703	FWC1500495	ফটো উপলব্ধ	নাম : ধনঞ্জয় কুমার ঘোষ পিতার নাম: গোপাল চন্দ্র ঘোষ বাড়ির নং : এন055 বয়স : 46 লিঙ্গ : পুরুষ	704	WSU1969526	ফটো উপলব্ধ	নাম : অর্ণনা ঘোষ স্বামীর নাম: গণেশ চন্দ্র ঘোষ বাড়ির নং : N0140 বয়স : 27 লিঙ্গ : মহিলা

705	WSU1607209	ফটো উপলব্ধ	নাম : ঝনু ঘোষ পিতার নাম: অজিত ঘোষ বাড়ির নং : n0144 বয়স : 34 লিঙ্গ : পুরুষ
706	WSU1607266	ফটো উপলব্ধ	নাম : শিখা ঘোষ স্বামীর নাম: ঝনু ঘোষ বাড়ির নং : n0144 বয়স : 32 লিঙ্গ : মহিলা
707	FWC2185056	ফটো উপলব্ধ	নাম : কাজল ঘোষ স্বামীর নাম: কৃষ্ণমোহন ঘোষ বাড়ির নং : n0144 বয়স : 40 লিঙ্গ : মহিলা
708	WB/36/255/342318	ফটো উপলব্ধ	নাম : গোপাল ঘোষ পিতার নাম: চন্দ্রমোহন ঘোষ বাড়ির নং : n0145 বয়স : 79 লিঙ্গ : পুরুষ
709	FWC1259357	ফটো উপলব্ধ	নাম : গীতা ঘোষ স্বামীর নাম: রনজিৎ ঘোষ বাড়ির নং : n0145 বয়স : 46 লিঙ্গ : মহিলা
710	FWC2298842	ফটো উপলব্ধ	নাম : গনেশচন্দ্র ঘোষ পিতার নাম: সত্যনারায়ন ঘোষ বাড়ির নং : n0140 বয়স : 38 লিঙ্গ : পুরুষ
711	WSU1505650	ফটো উপলব্ধ	নাম : বর্না ঘোষ স্বামীর নাম: কার্তিক চন্দ্র ঘোষ বাড়ির নং : n0140 বয়স : 31 লিঙ্গ : মহিলা
712	FWC0671768	ফটো উপলব্ধ	নাম : ভবতারন ঘোষ পিতার নাম: দুর্গাপদ ঘোষ বাড়ির নং : n0141 বয়স : 56 লিঙ্গ : পুরুষ
713	WSU0485920	ফটো উপলব্ধ	নাম : সুফল ঘোষ পিতার নাম: ভবতারন ঘোষ বাড়ির নং : n0141 বয়স : 36 লিঙ্গ : পুরুষ
714	WB/36/255/342303	ফটো উপলব্ধ	নাম : হীরা ঘোষ স্বামীর নাম: নিতাই ঘোষ বাড়ির নং : n0143 বয়স : 57 লিঙ্গ : মহিলা
715	WSU1837384	ফটো উপলব্ধ	নাম : সুদীপ ঘোষ পিতার নাম: সন্তোষ ঘোষ বাড়ির নং : n0140 বয়স : 27 লিঙ্গ : পুরুষ
716	WB/36/255/342222	ফটো উপলব্ধ	নাম : সত্যনারায়ণ ঘোষ পিতার নাম: দুর্গাপদ ঘোষ বাড়ির নং : n0140 বয়স : 71 লিঙ্গ : পুরুষ
717	WB/36/255/342221	ফটো উপলব্ধ	নাম : লতিকা ঘোষ স্বামীর নাম: সত্যনারায়ণ ঘোষ বাড়ির নং : n0140 বয়স : 63 লিঙ্গ : মহিলা
718	WSU1780493	ফটো উপলব্ধ	নাম : শিল্পা ঘোষ স্বামীর নাম: বাসুদেব ঘোষ বাড়ির নং : n0140 বয়স : 28 লিঙ্গ : মহিলা
719	WSU1505601	ফটো উপলব্ধ	নাম : উত্তম ঘোষ পিতার নাম: নিতাই ঘোষ বাড়ির নং : n0143 বয়স : 34 লিঙ্গ : পুরুষ
720	FWC2184166	ফটো উপলব্ধ	নাম : মাধব ঘোষ পিতার নাম: মনু ঘোষ বাড়ির নং : n0143 বয়স : 40 লিঙ্গ : পুরুষ
721	FWC2298859	ফটো উপলব্ধ	নাম : কৃষ্ণা ঘোষ স্বামীর নাম: মাধব ঘোষ বাড়ির নং : n0143 বয়স : 38 লিঙ্গ : মহিলা
722	WB/36/255/342302	ফটো উপলব্ধ	নাম : গোবিন্দ ঘোষ পিতার নাম: কালিপদ ঘোষ বাড়ির নং : n0143 বয়স : 55 লিঙ্গ : পুরুষ
723	WB/36/255/342301	ফটো উপলব্ধ	নাম : অনিমা ঘোষ স্বামীর নাম: গোবিন্দ ঘোষ বাড়ির নং : n0143 বয়স : 51 লিঙ্গ : মহিলা
724	WSU1420850	ফটো উপলব্ধ	নাম : তাপস ঘোষ পিতার নাম: গোবিন্দ ঘোষ বাড়ির নং : n0143 বয়স : 37 লিঙ্গ : পুরুষ
725	WSU1607282	ফটো উপলব্ধ	নাম : তনুশ্রী ঘোষ স্বামীর নাম: সুফল ঘোষ বাড়ির নং : n0141 বয়স : 34 লিঙ্গ : মহিলা
726	WB/36/255/342296	ফটো উপলব্ধ	নাম : মীরা ঘোষ স্বামীর নাম: নেউল ঘোষ বাড়ির নং : n0141 বয়স : 52 লিঙ্গ : মহিলা
727	FWC0004762	ফটো উপলব্ধ	নাম : নিমাই ঘোষ পিতার নাম: শিবনারায়ন ঘোষ বাড়ির নং : 143 বয়স : 69 লিঙ্গ : পুরুষ
728	WSU1700418	ফটো উপলব্ধ	নাম : উৎপল ঘোষ পিতার নাম: ভবতারন ঘোষ বাড়ির নং : n0141 বয়স : 31 লিঙ্গ : পুরুষ
729	WB/36/255/342293	ফটো উপলব্ধ	নাম : কল্পনা ঘোষ স্বামীর নাম: হারাধন ঘোষ বাড়ির নং : n0141 বয়স : 51 লিঙ্গ : মহিলা
730	FWC2298768	ফটো উপলব্ধ	নাম : বিকাশ চন্দ্র ঘোষ পিতার নাম: নিমাই ঘোষ বাড়ির নং : n0142 বয়স : 39 লিঙ্গ : পুরুষ
731	FWC1259803	ফটো উপলব্ধ	নাম : মাধব ঘোষ পিতার নাম: শিবনারায়ন ঘোষ বাড়ির নং : 143 বয়স : 46 লিঙ্গ : পুরুষ
732	FWC1259795	ফটো উপলব্ধ	নাম : পম্পা ঘোষ স্বামীর নাম: মাধব ঘোষ বাড়ির নং : n0142 বয়স : 46 লিঙ্গ : মহিলা
733	WB/36/255/342315	ফটো উপলব্ধ	নাম : রণজিত ঘোষ পিতার নাম: গোপাল ঘোষ বাড়ির নং : n0145 বয়স : 54 লিঙ্গ : পুরুষ
734	WSU1607142	ফটো উপলব্ধ	নাম : গনেশ চন্দ্র ঘোষ পিতার নাম: বাদল চন্দ্র ঘোষ বাড়ির নং : n0142 বয়স : 32 লিঙ্গ : পুরুষ

বিধানসভা নির্বাচনকেন্দ্রের নং, নাম : 257-ইন্দাস
ভাগ নং, নাম : 2-পশ্চিমশ্রীরামপুর, পোঃ-কেনেটি

735 নাম : নিতাই ঘোষ পিতার নাম: কালীপদ ঘোষ বাড়ির নং : n0143 বয়স : 65 লিঙ্গ : পুরুষ ফটো উপলব্ধ	WB/36/255/342304	736 নাম : রেখা ঘোষ স্বামীর নাম: পিন্টু ঘোষ বাড়ির নং : n0144 বয়স : 37 লিঙ্গ : মহিলা ফটো উপলব্ধ	WSU0485771	737 নাম : মীরা ঘোষ স্বামীর নাম: শংকর ঘোষ বাড়ির নং : n0144 বয়স : 76 লিঙ্গ : মহিলা ফটো উপলব্ধ	WB/36/255/342215
738 নাম : পারুল ঘোষ স্বামীর নাম: অজিত ঘোষ বাড়ির নং : n0144 বয়স : 51 লিঙ্গ : মহিলা ফটো উপলব্ধ	WB/36/255/342298	739 নাম : পিন্টু ঘোষ পিতার নাম: অজিত ঘোষ বাড়ির নং : n0144 বয়স : 36 লিঙ্গ : পুরুষ ফটো উপলব্ধ	WSU0485763	740 নাম : জগবন্ধু ঘোষ পিতার নাম: নিতাই চন্দ্র ঘোষ বাড়ির নং : n0143 বয়স : 38 লিঙ্গ : পুরুষ ফটো উপলব্ধ	FWC2298909
741 নাম : ইতু ঘোষ স্বামীর নাম: তাপস ঘোষ বাড়ির নং : n0143 বয়স : 31 লিঙ্গ : মহিলা ফটো উপলব্ধ	WSU1607233	742 নাম : মানা ঘোষ স্বামীর নাম: জগন্নাথ ঘোষ বাড়ির নং : n0143 বয়স : 33 লিঙ্গ : মহিলা ফটো উপলব্ধ	WSU1607316	743 নাম : নিরঞ্জন ঘোষ পিতার নাম: দুর্গাপদ ঘোষ বাড়ির নং : n0140 বয়স : 66 লিঙ্গ : পুরুষ ফটো উপলব্ধ	WB/36/255/342220
744 নাম : উমারানী ঘোষ স্বামীর নাম: নিরঞ্জন ঘোষ বাড়ির নং : n0140 বয়স : 59 লিঙ্গ : মহিলা ফটো উপলব্ধ	WB/36/255/342219	745 নাম : জয়দেব ঘোষ পিতার নাম: নিরঞ্জন ঘোষ বাড়ির নং : n0140 বয়স : 39 লিঙ্গ : পুরুষ ফটো উপলব্ধ	FWC2298743	746 নাম : নমিতা ঘোষ স্বামীর নাম: জয়দেব ঘোষ বাড়ির নং : n0140 বয়স : 31 লিঙ্গ : মহিলা ফটো উপলব্ধ	WSU1505668
747 নাম : বাসুদেব ঘোষ পিতার নাম: নিরঞ্জন ঘোষ বাড়ির নং : n0140 বয়স : 38 লিঙ্গ : পুরুষ ফটো উপলব্ধ	FWC2298750	748 নাম : শিখা ঘোষ স্বামীর নাম: উত্তম ঘোষ বাড়ির নং : n0143 বয়স : 29 লিঙ্গ : মহিলা ফটো উপলব্ধ	WSU1700475	749 নাম : অঞ্জলী ঘোষ স্বামীর নাম: মনু ঘোষ বাড়ির নং : n0143 বয়স : 56 লিঙ্গ : মহিলা ফটো উপলব্ধ	WB/36/255/342300
750 নাম : অজিত ঘোষ পিতার নাম: শঙ্কর ঘোষ বাড়ির নং : n0144 বয়স : 57 লিঙ্গ : পুরুষ ফটো উপলব্ধ	WB/36/255/342299	751 নাম : হারাধন ঘোষ পিতার নাম: দুর্গাপদ ঘোষ বাড়ির নং : n0141 বয়স : 55 লিঙ্গ : পুরুষ ফটো উপলব্ধ	WB/36/255/342294	752 নাম : ভৈরব ঘোষ পিতার নাম: হারাধন ঘোষ বাড়ির নং : n0141 বয়স : 29 লিঙ্গ : পুরুষ ফটো উপলব্ধ	WSU1700509
753 নাম : দেবদীপ ঘোষ পিতার নাম: হারাধন ঘোষ বাড়ির নং : এন0141 বয়স : 20 লিঙ্গ : পুরুষ ফটো উপলব্ধ	WSU2408441	754 নাম : বাদল ঘোষ পিতার নাম: শিবনারায়ণ ঘোষ বাড়ির নং : n0142 বয়স : 65 লিঙ্গ : পুরুষ ফটো উপলব্ধ	WB/36/255/342308	755 নাম : মীরা ঘোষ স্বামীর নাম: বাদল ঘোষ বাড়ির নং : n0142 বয়স : 57 লিঙ্গ : মহিলা ফটো উপলব্ধ	WB/36/255/342307
756 নাম : কার্তিক ঘোষ পিতার নাম: বাদল ঘোষ বাড়ির নং : n0142 বয়স : 33 লিঙ্গ : পুরুষ ফটো উপলব্ধ	WSU1607241	757 নাম : সুভাষ ঘোষ পিতার নাম: শিবনারায়ণ ঘোষ বাড়ির নং : পশ্চিম শ্রীরামপুর বয়স : 66 লিঙ্গ : পুরুষ ফটো উপলব্ধ	WSU2449213	758 নাম : মালতী ঘোষ স্বামীর নাম: সুভাষ ঘোষ বাড়ির নং : n0142 বয়স : 49 লিঙ্গ : মহিলা ফটো উপলব্ধ	WB/36/255/342311
759 নাম : কৌশিক ঘোষ পিতার নাম: নিমাই ঘোষ বাড়ির নং : 143 বয়স : 29 লিঙ্গ : পুরুষ ফটো উপলব্ধ	WSU1700434	760 নাম : রুমা ঘোষ স্বামীর নাম: নিমাই ঘোষ বাড়ির নং : n0142 বয়স : 57 লিঙ্গ : মহিলা ফটো উপলব্ধ	WB/36/255/342309	761 নাম : মাধবী ঘোষ স্বামীর নাম: সন্তোষ ঘোষ বাড়ির নং : n0140 বয়স : 49 লিঙ্গ : মহিলা ফটো উপলব্ধ	WB/36/255/342217
762 নাম : কার্তিক চন্দ্র ঘোষ পিতার নাম: সত্যনারায়ণ ঘোষ বাড়ির নং : n0140 বয়স : 40 লিঙ্গ : পুরুষ ফটো উপলব্ধ	FWC2185064	763 নাম : কৃষ্ণ মোহন ঘোষ পিতার নাম: শঙ্কর ঘোষ বাড়ির নং : n0144 বয়স : 43 লিঙ্গ : পুরুষ ফটো উপলব্ধ	FWC1500339	764 নাম : মায়ারানী চন্দ্র স্বামীর নাম: নিতাই চন্দ্র বাড়ির নং : n0110 বয়স : 70 লিঙ্গ : মহিলা ফটো উপলব্ধ	WB/36/255/342287

বিধানসভা নির্বাচনক্ষেত্রের নং, নাম : 257-ইন্দাস
ভাগ নং, নাম : 2-পশ্চিমশ্রীরামপুর, পোঃ-কেনেটি

765	FWC1500347	ফটো উপলব্ধ	766	WB/36/255/342292	ফটো উপলব্ধ	767	WB/36/255/342291	ফটো উপলব্ধ
নাম : সব্যসাচী চন্দ্র পিতার নাম: তারাপদ চন্দ্র বাড়ির নং : n0111 বয়স : 43 লিঙ্গ : পুরুষ			নাম : বংশীবদন চন্দ্র পিতার নাম: প্রভাকর চন্দ্র বাড়ির নং : n0112 বয়স : 66 লিঙ্গ : পুরুষ			নাম : প্রতিমা চন্দ্র স্বামীর নাম: বংশীবদন চন্দ্র বাড়ির নং : n0112 বয়স : 60 লিঙ্গ : মহিলা		
768	WSU1780378	ফটো উপলব্ধ	769	WSU0486050	ফটো উপলব্ধ	770	WB/36/255/342289	ফটো উপলব্ধ
নাম : প্রণবশ চন্দ্র পিতার নাম: বংশী বদন চন্দ্র বাড়ির নং : n0112 বয়স : 28 লিঙ্গ : পুরুষ			নাম : মনোজ কুমার চন্দ্র পিতার নাম: নিতাই চন্দ্র বাড়ির নং : n0110 বয়স : 36 লিঙ্গ : পুরুষ			নাম : অপর্ণা চন্দ্র স্বামীর নাম: তারাপদ চন্দ্র বাড়ির নং : n0111 বয়স : 63 লিঙ্গ : মহিলা		
771	WB/36/255/342288	ফটো উপলব্ধ	772	FWC1259100	ফটো উপলব্ধ	773	WSU0486076	ফটো উপলব্ধ
নাম : নিতাইপদ চন্দ্র পিতার নাম: প্রভাকর চন্দ্র বাড়ির নং : n0110 বয়স : 78 লিঙ্গ : পুরুষ			নাম : সরোজ কুমার চন্দ্র পিতার নাম: নিতাইপদ চন্দ্র বাড়ির নং : n0110 বয়স : 46 লিঙ্গ : পুরুষ			নাম : সাবিত্রী চন্দ্র স্বামীর নাম: সরোজ কুমার চন্দ্র বাড়ির নং : n0110 বয়স : 38 লিঙ্গ : মহিলা		
774	FWC1258854	ফটো উপলব্ধ	775	FWC1259779	ফটো উপলব্ধ	776	WB/36/255/342278	ফটো উপলব্ধ
নাম : হারাধন দাস পিতার নাম: মানিক দাস বাড়ির নং : n0103 বয়স : 58 লিঙ্গ : পুরুষ			নাম : অঞ্জলী দাস স্বামীর নাম: হারাধন দাস বাড়ির নং : n0103 বয়স : 54 লিঙ্গ : মহিলা			নাম : বুনু দাস পিতার নাম: দিলীপ দাস বাড়ির নং : n0152 বয়স : 53 লিঙ্গ : মহিলা		
777	WSU1365824	ফটো উপলব্ধ	778	FWC2184216	ফটো উপলব্ধ	779	WB/36/255/342362	ফটো উপলব্ধ
নাম : কার্তিক রায় পিতার নাম: বিদ্যুৎ রায় বাড়ির নং : n0152 বয়স : 41 লিঙ্গ : পুরুষ			নাম : ময়না ধাড়া স্বামীর নাম: উত্তম ধাড়া বাড়ির নং : n0154 বয়স : 46 লিঙ্গ : মহিলা			নাম : ধনঞ্জয় ধাড়া পিতার নাম: প্রহ্লাদ ধাড়া বাড়ির নং : n0153 বয়স : 49 লিঙ্গ : পুরুষ		
780	WB/36/255/342274	ফটো উপলব্ধ	781	WB/36/255/342270	ফটো উপলব্ধ	782	WB/36/255/342369	ফটো উপলব্ধ
নাম : সন্ধ্যা ধাড়া স্বামীর নাম: বংশী ধাড়া বাড়ির নং : n0150 বয়স : 81 লিঙ্গ : মহিলা			নাম : দুর্গা ধাড়া স্বামীর নাম: বাবলু ধাড়া বাড়ির নং : n0146 বয়স : 59 লিঙ্গ : মহিলা			নাম : সন্তোষ ধাড়া পিতার নাম: টিরু ধাড়া বাড়ির নং : n0146 বয়স : 61 লিঙ্গ : পুরুষ		
783	WSU2456200	ফটো উপলব্ধ	784	WSU1607225	ফটো উপলব্ধ	785	WB/36/255/342368	ফটো উপলব্ধ
নাম : মনীষা ধাড়া পিতার নাম: উত্তম ধাড়া বাড়ির নং : এন0154 বয়স : 22 লিঙ্গ : মহিলা			নাম : বাপন ধাড়া পিতার নাম: বাউল ধাড়া বাড়ির নং : n0146 বয়স : 30 লিঙ্গ : পুরুষ			নাম : কবিতা ধাড়া স্বামীর নাম: সন্তোষ ধাড়া বাড়ির নং : n0146 বয়স : 55 লিঙ্গ : মহিলা		
786	FWC2184224	ফটো উপলব্ধ	787	FWC1967389	ফটো উপলব্ধ	788	WSU0486233	ফটো উপলব্ধ
নাম : সরস্বতী ধাড়া স্বামীর নাম: ধনঞ্জয় ধাড়া বাড়ির নং : n0153 বয়স : 46 লিঙ্গ : মহিলা			নাম : অর্চনা ধাড়া স্বামীর নাম: সন্তোষ ধাড়া বাড়ির নং : n0147 বয়স : 43 লিঙ্গ : মহিলা			নাম : দিলীপ ধাড়া পিতার নাম: সাধন ধাড়া বাড়ির নং : n0147 বয়স : 39 লিঙ্গ : পুরুষ		
789	FWC1967397	ফটো উপলব্ধ	790	FWC1967371	ফটো উপলব্ধ	791	WB/36/255/342282	ফটো উপলব্ধ
নাম : মামনি ধাড়া স্বামীর নাম: মোহন ধাড়া বাড়ির নং : n0147 বয়স : 46 লিঙ্গ : মহিলা			নাম : সন্তোষ ধাড়া পিতার নাম: সাধন ধাড়া বাড়ির নং : n0147 বয়স : 43 লিঙ্গ : পুরুষ			নাম : লক্ষ্মী ধাড়া স্বামীর নাম: সাধন ধাড়া বাড়ির নং : n0147 বয়স : 66 লিঙ্গ : মহিলা		
792	WB/36/255/342281	ফটো উপলব্ধ	793	WB/36/255/342279	ফটো উপলব্ধ	794	WSU1700608	ফটো উপলব্ধ
নাম : মদন ধাড়া পিতার নাম: দুলাল ধাড়া বাড়ির নং : n0148 বয়স : 76 লিঙ্গ : পুরুষ			নাম : লীলা ধাড়া পিতার নাম: অশ্বিনী ধাড়া বাড়ির নং : n0152 বয়স : 56 লিঙ্গ : মহিলা			নাম : সৌরভ ধাড়া পিতার নাম: বিমল ধাড়া বাড়ির নং : n0150 বয়স : 29 লিঙ্গ : পুরুষ		

বিধানসভা নির্বাচনক্ষেত্রের নং, নাম : 257-ইন্দাস
ভাগ নং, নাম : 2-পশ্চিমশ্রীরামপুর, পোঃ-কেনেটি

795	WSU1505510	নাম : কিশোর মোহন ডোম পিতার নাম: রঞ্জন ডোম বাড়ির নং : n0152 বয়স : 31 লিঙ্গ : পুরুষ	ফটো উপলব্ধ	796	WB/36/255/342273	নাম : বিমল ধাড়া পিতার নাম: বংশী ধাড়া বাড়ির নং : n0150 বয়স : 57 লিঙ্গ : পুরুষ	ফটো উপলব্ধ	797	WB/36/255/342272	নাম : রেখা ধাড়া স্বামীর নাম: বিমল ধাড়া বাড়ির নং : n0150 বয়স : 51 লিঙ্গ : মহিলা	ফটো উপলব্ধ
798	WSU2448652	নাম : রুমা ধাড়া স্বামীর নাম: সৌরভ ধাড়া বাড়ির নং : এন0150 বয়স : 25 লিঙ্গ : মহিলা	ফটো উপলব্ধ	799	WSU2461986	নাম : মোহন ধাড়া পিতার নাম: দুলাল ধাড়া বাড়ির নং : n0147 বয়স : 52 লিঙ্গ : পুরুষ	ফটো উপলব্ধ	800	WSU0486241	নাম : চিত্তা ধাড়া স্বামীর নাম: দিলীপ ধাড়া বাড়ির নং : n0147 বয়স : 38 লিঙ্গ : মহিলা	ফটো উপলব্ধ
801	WSU1931484	নাম : স্বপন ধাড়া পিতার নাম: বাউল ধাড়া বাড়ির নং : N0146 বয়স : 26 লিঙ্গ : পুরুষ	ফটো উপলব্ধ	802	WSU1837665	নাম : প্রিয়া ডোম স্বামীর নাম: কিশোর মহন ডোম বাড়ির নং : N0152 বয়স : 28 লিঙ্গ : মহিলা	ফটো উপলব্ধ	803	FWC2184208	নাম : মিনু ধাড়া পিতার নাম: অশ্বিনী ধাড়া বাড়ির নং : n0152 বয়স : 43 লিঙ্গ : মহিলা	ফটো উপলব্ধ
804	FWC1500404	নাম : সুকুমার ধাড়া পিতার নাম: অশ্বিনী ধাড়া বাড়ির নং : n0152 বয়স : 43 লিঙ্গ : পুরুষ	ফটো উপলব্ধ	805	WSU1255215	নাম : বুল্টী রায় স্বামীর নাম: কার্তিক রায় বাড়ির নং : n0152 বয়স : 38 লিঙ্গ : মহিলা	ফটো উপলব্ধ	806	WB/36/255/342271	নাম : বাউল ধাড়া পিতার নাম: টিরু ধাড়া বাড়ির নং : n0146 বয়স : 66 লিঙ্গ : পুরুষ	ফটো উপলব্ধ
807	WB/36/255/342275	নাম : রীণা ডোম স্বামীর নাম: রঞ্জন ডোম বাড়ির নং : n0152 বয়স : 56 লিঙ্গ : মহিলা	ফটো উপলব্ধ	808	FWC1500214	নাম : মায়া ধাড়া স্বামীর নাম: মদন ধাড়া বাড়ির নং : n0148 বয়স : 68 লিঙ্গ : মহিলা	ফটো উপলব্ধ	809	WSU2242592	নাম : অমিয় ধাড়া পিতার নাম: সুভাষ ধাড়া বাড়ির নং : এন0148 বয়স : 23 লিঙ্গ : পুরুষ	ফটো উপলব্ধ
810	WSU2242634	নাম : অজয় ধাড়া পিতার নাম: ধনঞ্জয় ধাড়া বাড়ির নং : এন0153 বয়স : 23 লিঙ্গ : পুরুষ	ফটো উপলব্ধ	811	WSU1837467	নাম : সূজন ডোম পিতার নাম: রঞ্জন ডোম বাড়ির নং : n0152 বয়স : 27 লিঙ্গ : পুরুষ	ফটো উপলব্ধ	812	FWC1967405	নাম : সুভাষ ধাড়া পিতার নাম: মদন ধাড়া বাড়ির নং : n0148 বয়স : 42 লিঙ্গ : পুরুষ	ফটো উপলব্ধ
813	FWC2184257	নাম : চন্দনা ধাড়া স্বামীর নাম: সুভাষ ধাড়া বাড়ির নং : n0148 বয়স : 41 লিঙ্গ : মহিলা	ফটো উপলব্ধ	814	WB/36/255/342361	নাম : প্রতিমা ধাড়া পিতার নাম: দুলাল ধাড়া বাড়ির নং : n0148 বয়স : 51 লিঙ্গ : মহিলা	ফটো উপলব্ধ	815	WSU2392561	নাম : অঙ্কন ধাড়া পিতার নাম: মোহন ধাড়া বাড়ির নং : এন0147 বয়স : 21 লিঙ্গ : পুরুষ	ফটো উপলব্ধ
816	WSU1780311	নাম : মিলন পাত্র পিতার নাম: বিকাশ পাত্র বাড়ির নং : n0155 বয়স : 28 লিঙ্গ : পুরুষ	ফটো উপলব্ধ	817	WB/36/255/342674	নাম : মালতী পাত্র স্বামীর নাম: আনন্দ পাত্র বাড়ির নং : n0155 বয়স : 54 লিঙ্গ : মহিলা	ফটো উপলব্ধ	818	WSU1700368	নাম : সৌরভ পাত্র পিতার নাম: আনন্দ পাত্র বাড়ির নং : n0155 বয়স : 29 লিঙ্গ : পুরুষ	ফটো উপলব্ধ
819	WB/36/255/342356	নাম : পুতুল পাত্র স্বামীর নাম: বিকাশ পাত্র বাড়ির নং : n0155 বয়স : 51 লিঙ্গ : মহিলা	ফটো উপলব্ধ	820	WB/36/255/342357	নাম : বিকাশ পাত্র পিতার নাম: নগেন্দ্র পাত্র বাড়ির নং : n0155 বয়স : 56 লিঙ্গ : পুরুষ	ফটো উপলব্ধ	821	WB/36/255/342358	নাম : আনন্দ পাত্র পিতার নাম: নগেন্দ্র পাত্র বাড়ির নং : n0155 বয়স : 61 লিঙ্গ : পুরুষ	ফটো উপলব্ধ
822	WSU1931419	নাম : শ্রীধর পাত্র পিতার নাম: বিকাশ পাত্র বাড়ির নং : N0155 বয়স : 26 লিঙ্গ : পুরুষ	ফটো উপলব্ধ	823	WSU1255306	নাম : ভৈরব পাত্র পিতার নাম: আনন্দ পাত্র বাড়ির নং : n0155 বয়স : 36 লিঙ্গ : পুরুষ	ফটো উপলব্ধ	824	FWC1259647	নাম : শ্রীমতি পূর্ণিমা পাল স্বামীর নাম: শ্রী পরিতোষ পাল বাড়ির নং : n0132 বয়স : 49 লিঙ্গ : মহিলা	ফটো উপলব্ধ

বিধানসভা নির্বাচনক্ষেত্রের নং, নাম : 257-ইন্দাস
ভাগ নং, নাম : 2-পশ্চিমশ্রীরামপুর, পোঃ-কেনেটি

825	WSU2364735	নাম : সংগীতা ভট্টাচার্য্য পাল স্বামীর নাম: প্রভাত শঙ্কর পাল বাড়ির নং : এন0139 বয়স : 25 লিঙ্গ : মহিলা	ফটো উপলব্ধ	826	WSU1508597	নাম : সুমনা পাল পৈ স্বামীর নাম: প্রভাত পৈ বাড়ির নং : এন0114 (পার্ট নং -109) বয়স : 31 লিঙ্গ : মহিলা	ফটো উপলব্ধ	827	WSU2164739	নাম : প্রলেখা পাল স্বামীর নাম: অলক পাল বাড়ির নং : n0131 বয়স : 54 লিঙ্গ : মহিলা	ফটো উপলব্ধ
828	WSU2276863	নাম : ফাল্গুনী ঘোষ পাল স্বামীর নাম: মনিশঙ্কর পাল বাড়ির নং : এন0131 বয়স : 22 লিঙ্গ : মহিলা	ফটো উপলব্ধ	829	WB/36/255/342355	নাম : বিদ্যুৎ পাল পিতার নাম: রমাপদ পাল বাড়ির নং : n0133 বয়স : 75 লিঙ্গ : পুরুষ	ফটো উপলব্ধ	830	WB/36/255/342354	নাম : ছবিরানী পাল স্বামীর নাম: বিদ্যুৎ পাল বাড়ির নং : n0133 বয়স : 69 লিঙ্গ : মহিলা	ফটো উপলব্ধ
831	FWC2185072	নাম : রাজীব কুমার পাল পিতার নাম: প্রদ্যুৎ পাল বাড়ির নং : n0133 বয়স : 39 লিঙ্গ : পুরুষ	ফটো উপলব্ধ	832	WB/36/255/342336	নাম : রণজিত পাল পিতার নাম: রমাপদ পাল বাড়ির নং : n0133 বয়স : 61 লিঙ্গ : পুরুষ	ফটো উপলব্ধ	833	WSU2063188	নাম : দীপ্তি পাল স্বামীর নাম: রনজিত পাল বাড়ির নং : n0133 বয়স : 53 লিঙ্গ : মহিলা	ফটো উপলব্ধ
834	WSU2063212	নাম : অলক কুমার পাল পিতার নাম: দুর্গাপদ পাল বাড়ির নং : n0131 বয়স : 69 লিঙ্গ : পুরুষ	ফটো উপলব্ধ	835	WSU1969559	নাম : অর্পণ পাল পিতার নাম: পরিতোষ পাল বাড়ির নং : N0132 বয়স : 26 লিঙ্গ : পুরুষ	ফটো উপলব্ধ	836	WB/36/255/342346	নাম : অশোক কুমার পাল পিতার নাম: দুর্গাপদ পাল বাড়ির নং : N0131 বয়স : 72 লিঙ্গ : পুরুষ	ফটো উপলব্ধ
837	WB/36/255/342340	নাম : সন্তোষ পাল পিতার নাম: অমরপদ পাল বাড়ির নং : n0132 বয়স : 63 লিঙ্গ : পুরুষ	ফটো উপলব্ধ	838	WB/36/255/342339	নাম : তপতী পাল স্বামীর নাম: সন্তোষ পাল বাড়ির নং : n0132 বয়স : 55 লিঙ্গ : মহিলা	ফটো উপলব্ধ	839	WB/36/255/342338	নাম : পরিতোষ পাল পিতার নাম: অমরপদ পাল বাড়ির নং : n0132 বয়স : 58 লিঙ্গ : পুরুষ	ফটো উপলব্ধ
840	WSU1505551	নাম : প্রভাত শঙ্কর পাল পিতার নাম: পঙ্কজ কুমার পাল বাড়ির নং : n0131 বয়স : 31 লিঙ্গ : পুরুষ	ফটো উপলব্ধ	841	WSU0486456	নাম : মনিশঙ্কর পাল পিতার নাম: অশোক কুমার পাল বাড়ির নং : n0131 বয়স : 36 লিঙ্গ : পুরুষ	ফটো উপলব্ধ	842	FWC2184265	নাম : চন্দনা পাল স্বামীর নাম: নবকুমার পাল বাড়ির নং : n0130 বয়স : 71 লিঙ্গ : মহিলা	ফটো উপলব্ধ
843	WB/36/255/342345	নাম : উমারানী পাল স্বামীর নাম: অশোক কুমার পাল বাড়ির নং : n0131 বয়স : 65 লিঙ্গ : মহিলা	ফটো উপলব্ধ	844	FWC1259324	নাম : পঙ্কজকুমার পাল পিতার নাম: দুর্গাপদ পাল বাড়ির নং : n0131 বয়স : 62 লিঙ্গ : পুরুষ	ফটো উপলব্ধ	845	WSU1185743	নাম : মিতালী দত্ত(পাল) স্বামীর নাম: পঙ্কজ কুমার পাল বাড়ির নং : n0131 বয়স : 40 লিঙ্গ : মহিলা	ফটো উপলব্ধ
846	WSU1505502	নাম : অঙ্কিতা পাল পিতার নাম: সন্তোষ কুমার পাল বাড়ির নং : n0132 বয়স : 31 লিঙ্গ : মহিলা	ফটো উপলব্ধ	847	FWC2412526	নাম : সঞ্জীবা কুমার পাল পিতার নাম: বিদ্যুৎ পাল বাড়ির নং : n0133 বয়স : 37 লিঙ্গ : পুরুষ	ফটো উপলব্ধ	848	WB/36/255/342352	নাম : বন্দনা পাল স্বামীর নাম: প্রদ্যুৎ পাল বাড়ির নং : n0133 বয়স : 65 লিঙ্গ : মহিলা	ফটো উপলব্ধ
849	WB/36/255/342333	নাম : সন্ধারানী পৈ স্বামীর নাম: নবকুমার পৈ বাড়ির নং : n0114 বয়স : 56 লিঙ্গ : মহিলা	ফটো উপলব্ধ	850	WSU1255223	নাম : পার্শ্বসারথী পৈ পিতার নাম: নব কুমার পৈ বাড়ির নং : n0114 বয়স : 34 লিঙ্গ : পুরুষ	ফটো উপলব্ধ	851	WB/36/255/342330	নাম : সুফল পৈ পিতার নাম: পঞ্চানন পৈ বাড়ির নং : n0134 বয়স : 64 লিঙ্গ : পুরুষ	ফটো উপলব্ধ
852	WB/36/255/342329	নাম : রেখা পৈ স্বামীর নাম: সুফল পৈ বাড়ির নং : n0134 বয়স : 55 লিঙ্গ : মহিলা	ফটো উপলব্ধ	853	WB/36/255/342328	নাম : সুধাময় পৈ পিতার নাম: পঞ্চানন পৈ বাড়ির নং : n0134 বয়স : 59 লিঙ্গ : পুরুষ	ফটো উপলব্ধ	854	FWC1258656	নাম : মালতী পৈ স্বামীর নাম: সুধাময় পৈ বাড়ির নং : n0134 বয়স : 47 লিঙ্গ : মহিলা	ফটো উপলব্ধ

855 WSU1700384 নাম : মধুময় পৈ পিতার নাম: সুধাময় পৈ বাড়ির নং : n0134 বয়স : 29 লিঙ্গ : পুরুষ ফটো উপলব্ধ	856 WB/36/255/342332 নাম : ভৈরব পৈ পিতার নাম: বিভূতি পৈ বাড়ির নং : n0135 বয়স : 64 লিঙ্গ : পুরুষ ফটো উপলব্ধ	857 WSU1607159 নাম : সরস্বতী পৈ স্বামীর নাম: কার্তিক পৈ বাড়ির নং : n0135 বয়স : 32 লিঙ্গ : মহিলা ফটো উপলব্ধ
858 WSU1365840 নাম : সুদীপ পৈ পিতার নাম: ভৈরব পৈ বাড়ির নং : n0135 বয়স : 35 লিঙ্গ : পুরুষ ফটো উপলব্ধ	859 WSU2450351 নাম : সুশীল পৈ পিতার নাম: নরেন্দ্রনাথ পৈ বাড়ির নং : n0136 বয়স : 66 লিঙ্গ : পুরুষ ফটো উপলব্ধ	860 FWC1258607 নাম : আরতী পৈ স্বামীর নাম: সুশান্ত পৈ বাড়ির নং : n0136 বয়স : 54 লিঙ্গ : মহিলা ফটো উপলব্ধ
861 FWC2185080 নাম : বিদ্যুত কুমার পৈ পিতার নাম: জগন্নাথ পৈ বাড়ির নং : n0136 বয়স : 39 লিঙ্গ : পুরুষ ফটো উপলব্ধ	862 WSU1505544 নাম : দেবব্রত পৈ পিতার নাম: সুশীল কুমার পৈ বাড়ির নং : n0136 বয়স : 31 লিঙ্গ : পুরুষ ফটো উপলব্ধ	863 WSU1780386 নাম : সুকান্ত পৈ পিতার নাম: সুশান্ত পৈ বাড়ির নং : n0136 বয়স : 28 লিঙ্গ : পুরুষ ফটো উপলব্ধ
864 ZNT1104298 নাম : বর্নালী পৈ পিতার নাম: পার্থ সারথী পৈ বাড়ির নং : N0114 বয়স : 32 লিঙ্গ : মহিলা ফটো উপলব্ধ	Q 865 WSU1975531 নাম : উষা পৈ স্বামীর নাম: সুদীপ পৈ বাড়ির নং : এন0135 বয়স : 34 লিঙ্গ : মহিলা ফটো উপলব্ধ	866 WSU2063196 নাম : রীতা পৈ স্বামীর নাম: সুশীল পৈ বাড়ির নং : n0136 বয়স : 56 লিঙ্গ : মহিলা ফটো উপলব্ধ
867 WSU1255249 নাম : পবিত্র পৈ পিতার নাম: সুশীল পৈ বাড়ির নং : n0136 বয়স : 35 লিঙ্গ : পুরুষ ফটো উপলব্ধ	868 WB/36/255/342331 নাম : পূর্ণিমা পৈ স্বামীর নাম: ভৈরব পৈ বাড়ির নং : n0135 বয়স : 56 লিঙ্গ : মহিলা ফটো উপলব্ধ	869 WSU1255389 নাম : কার্তিক পৈ পিতার নাম: ভৈরব পৈ বাড়ির নং : n0135 বয়স : 36 লিঙ্গ : পুরুষ ফটো উপলব্ধ
870 WSU2510832 নাম : নবকুমার পৈ পিতার নাম: নরেন্দ্রনাথ পৈ বাড়ির নং : n0114 বয়স : 69 লিঙ্গ : পুরুষ ফটো উপলব্ধ	871 WSU1365790 নাম : তন্ময় পৈ পিতার নাম: সুফল পৈ বাড়ির নং : n0134 বয়স : 33 লিঙ্গ : পুরুষ ফটো উপলব্ধ	872 WSU2389534 নাম : অন্তরা কেশ পৈ স্বামীর নাম: দেবব্রত পৈ বাড়ির নং : এন0136 বয়স : 20 লিঙ্গ : মহিলা ফটো উপলব্ধ
873 WSU2277051 নাম : বৈশাখী পৈ স্বামীর নাম: সুকান্ত পৈ বাড়ির নং : এন0136 বয়স : 23 লিঙ্গ : মহিলা ফটো উপলব্ধ	874 WSU1365725 নাম : প্রভাত পৈ পিতার নাম: নবকুমার পৈ বাড়ির নং : n0114 বয়স : 33 লিঙ্গ : পুরুষ ফটো উপলব্ধ	875 WSU2384055 নাম : সুশান্ত পৈ পিতার নাম: নরেন্দ্রনাথ পৈ বাড়ির নং : n0136 বয়স : 52 লিঙ্গ : পুরুষ ফটো উপলব্ধ
876 WSU2145332 নাম : পূজা দে পৈ স্বামীর নাম: বিদ্যুৎ কুমার পৈ বাড়ির নং : এন0136 বয়স : 25 লিঙ্গ : মহিলা ফটো উপলব্ধ	877 FWC2185098 নাম : তুহিন শুভ বরাট পিতার নাম: মদনমোহন বরাট বাড়ির নং : n0117 বয়স : 39 লিঙ্গ : পুরুষ ফটো উপলব্ধ	878 WSU1607332 নাম : রিঙ্কু নন্দী বরাট স্বামীর নাম: তুহিন শুভ বরাট বাড়ির নং : n0117 বয়স : 36 লিঙ্গ : মহিলা ফটো উপলব্ধ
879 WB/36/255/342423 নাম : নন্দরাণী বরাট স্বামীর নাম: বিপদভঞ্জন বরাট বাড়ির নং : n0118 বয়স : 76 লিঙ্গ : মহিলা ফটো উপলব্ধ	880 WB/36/255/342676 নাম : অর্জুন বরাট পিতার নাম: বিপদভঞ্জন বরাট বাড়ির নং : n0118 বয়স : 60 লিঙ্গ : পুরুষ ফটো উপলব্ধ	881 WB/36/255/342420 নাম : স্মিতরেখা বরাট স্বামীর নাম: জগবন্ধু বরাট বাড়ির নং : n0118 বয়স : 56 লিঙ্গ : মহিলা ফটো উপলব্ধ
882 WB/36/255/342320 নাম : আরতী বরাট স্বামীর নাম: মধুসূদন বরাট বাড়ির নং : n0115 বয়স : 73 লিঙ্গ : মহিলা ফটো উপলব্ধ	883 WB/36/255/342319 নাম : যুধিষ্ঠীর বরাট পিতার নাম: মধুসূদন বরাট বাড়ির নং : n0115 বয়স : 59 লিঙ্গ : পুরুষ ফটো উপলব্ধ	884 WB/36/255/342424 নাম : প্রতিমা বরাট স্বামীর নাম: যুধিষ্ঠীর বরাট বাড়ির নং : n0115 বয়স : 51 লিঙ্গ : মহিলা ফটো উপলব্ধ

বিধানসভা নির্বাচনক্ষেত্রের নং, নাম : 257-ইন্দাস
ভাগ নং, নাম : 2-পশ্চিমশ্রীরামপুর, পোঃ-কেনেটি

885	WB/36/255/342671	ফটো উপলব্ধ	886	FWC2184893	ফটো উপলব্ধ	887	FWC2298784	ফটো উপলব্ধ
নাম : গোপাল বরাট পিতার নাম: মধুসূদন বরাট বাড়ির নং : n0115 বয়স : 49 লিঙ্গ : পুরুষ			নাম : মনিমালা বরাট স্বামীর নাম: গোপাল বরাট বাড়ির নং : n0115 বয়স : 47 লিঙ্গ : মহিলা			নাম : পার্থসারথী বরাট পিতার নাম: হরিসাধন বরাট বাড়ির নং : n0116 বয়স : 40 লিঙ্গ : পুরুষ		
888	WSU1255280	ফটো উপলব্ধ	889	WIT1344746	ফটো উপলব্ধ	890	WSU1365733	ফটো উপলব্ধ
নাম : সাহেব বরাট পিতার নাম: যুধিষ্ঠির বরাট বাড়ির নং : n0115 বয়স : 36 লিঙ্গ : পুরুষ			নাম : মৌতুলী বরাট স্বামীর নাম: অভিজিৎ বরাট বাড়ির নং : n0118 বয়স : 35 লিঙ্গ : মহিলা			নাম : প্রিয়ঙ্কা বরাট স্বামীর নাম: পার্থ সারথী বরাট বাড়ির নং : n0116 বয়স : 36 লিঙ্গ : মহিলা		
891	WSU1365766	ফটো উপলব্ধ	892	FWC1258573	ফটো উপলব্ধ	893	WB/36/255/342422	ফটো উপলব্ধ
নাম : সুপ্রীয়া বরাট স্বামীর নাম: ধনঞ্জয় বরাট বাড়ির নং : n0116 বয়স : 34 লিঙ্গ : মহিলা			নাম : কার্তিক বরাট পিতার নাম: হরিসাধন বরাট বাড়ির নং : n0116 বয়স : 46 লিঙ্গ : পুরুষ			নাম : পূর্ণিমা বরাট স্বামীর নাম: অর্জুন বরাট বাড়ির নং : n0118 বয়স : 53 লিঙ্গ : মহিলা		
894	WSU1365782	ফটো উপলব্ধ	895	WB/36/255/342415	ফটো উপলব্ধ	896	WSU1505536	ফটো উপলব্ধ
নাম : অভিজিৎ বরাট পিতার নাম: অর্জুন বরাট বাড়ির নং : n0118 বয়স : 36 লিঙ্গ : পুরুষ			নাম : ভারতী বরাট অন্যান্য: সুবল বরাট বাড়ির নং : n0149 বয়স : 57 লিঙ্গ : মহিলা			নাম : তাপস বরাট পিতার নাম: সুবল বরাট বাড়ির নং : n0149 বয়স : 31 লিঙ্গ : পুরুষ		
Q 897	WSU0488700	ফটো উপলব্ধ	898	WB/36/255/342417	ফটো উপলব্ধ	899	FWC2298776	ফটো উপলব্ধ
নাম : বুমা বরাট পিতার নাম: যাদব বরাট বাড়ির নং : বয়স : 37 লিঙ্গ : মহিলা			নাম : হরিসাধন বরাট পিতার নাম: নগেন্দ্র বরাট বাড়ির নং : n0116 বয়স : 73 লিঙ্গ : পুরুষ			নাম : মুনমুন বরাট স্বামীর নাম: কার্তিক বরাট বাড়ির নং : n0116 বয়স : 40 লিঙ্গ : মহিলা		
900	FWC2184935	ফটো উপলব্ধ	901	WSU2457711	ফটো উপলব্ধ	902	WSU2458776	ফটো উপলব্ধ
নাম : ধনঞ্জয় বরাট পিতার নাম: হরিসাধন বরাট বাড়ির নং : n0116 বয়স : 42 লিঙ্গ : পুরুষ			নাম : শোভন বরাট পিতার নাম: কার্তিক বরাট বাড়ির নং : এন0116 বয়স : 22 লিঙ্গ : পুরুষ			নাম : আকাশ বরাট পিতার নাম: কার্তিক বরাট বাড়ির নং : এন0116 বয়স : 20 লিঙ্গ : পুরুষ		
903	FWC2184919	ফটো উপলব্ধ	904	WSU2168417	ফটো উপলব্ধ	905	NVP1712041	ফটো উপলব্ধ
নাম : মদনমোহন বরাট পিতার নাম: নগেন্দ্র বরাট বাড়ির নং : n0117 বয়স : 70 লিঙ্গ : পুরুষ			নাম : রাণা বরাট পিতার নাম: গোপাল বরাট বাড়ির নং : N0115 বয়স : 24 লিঙ্গ : পুরুষ			নাম : মৌসুমী বরাট স্বামীর নাম: শ্রীকান্ত বরাট বাড়ির নং : N0118 বয়স : 29 লিঙ্গ : মহিলা		
906	WB/36/255/342666	ফটো উপলব্ধ	907	WSU0486662	ফটো উপলব্ধ	908	WB/36/255/342421	ফটো উপলব্ধ
নাম : বানী বরাট স্বামীর নাম: মদনমোহন বরাট বাড়ির নং : n0117 বয়স : 62 লিঙ্গ : মহিলা			নাম : মৌমিতা বরাট স্বামীর নাম: মাধব বরাট বাড়ির নং : n0117 বয়স : 37 লিঙ্গ : মহিলা			নাম : জগবন্ধু বরাট পিতার নাম: বিপদভঞ্জন বরাট বাড়ির নং : n0118 বয়স : 64 লিঙ্গ : পুরুষ		
909	FWC2298792	ফটো উপলব্ধ	910	WSU1700483	ফটো উপলব্ধ	911	FWC2184927	ফটো উপলব্ধ
নাম : শ্রীকান্ত বরাট পিতার নাম: জগবন্ধু বরাট বাড়ির নং : n0118 বয়স : 38 লিঙ্গ : পুরুষ			নাম : রুমা বরাট স্বামীর নাম: তাপস বরাট বাড়ির নং : n0149 বয়স : 32 লিঙ্গ : মহিলা			নাম : মাধব বরাট পিতার নাম: মদনমোহন বরাট বাড়ির নং : n0117 বয়স : 47 লিঙ্গ : পুরুষ		
912	FWC2184901	ফটো উপলব্ধ	913	FWC1258722	ফটো উপলব্ধ	914	WSU2036879	ফটো উপলব্ধ
নাম : যাদব বরাট পিতার নাম: মধুসূদন বরাট বাড়ির নং : n0115 বয়স : 42 লিঙ্গ : পুরুষ			নাম : রমেশ চন্দ্র বিশ্বাস পিতার নাম: মৃত্যুঞ্জয় বিশ্বাস বাড়ির নং : n0128 বয়স : 63 লিঙ্গ : পুরুষ			নাম : তিলক বিশ্বাস পিতার নাম: রমেশ চন্দ্র বিশ্বাস বাড়ির নং : এন0124 বয়স : 27 লিঙ্গ : পুরুষ		

বিধানসভা নির্বাচনক্ষেত্রের নং, নাম : 257-ইন্দাস
ভাগ নং, নাম : 2-পশ্চিমশ্রীরামপুর, পোঃ-কেনেটি

915	WSU1607175	ফটো উপলব্ধ	916	FWC1258771	ফটো উপলব্ধ	917	WB/36/255/342414	ফটো উপলব্ধ
নাম : চন্দন বিশ্বাস পিতার নাম: রমেশ চন্দ্র বিশ্বাস বাড়ির নং : n0128 বয়স : 30 লিঙ্গ : পুরুষ			নাম : লক্ষ্মীরানী বিশ্বাস স্বামীর নাম: রমেশ বিশ্বাস বাড়ির নং : n0128 বয়স : 55 লিঙ্গ : মহিলা			নাম : মঙ্গল বৈরাগী পিতার নাম: মরণ বৈরাগী বাড়ির নং : n0121 বয়স : 61 লিঙ্গ : পুরুষ		
918	FWC1260231	ফটো উপলব্ধ	919	WB/36/255/342410	ফটো উপলব্ধ	920	FWC1967421	ফটো উপলব্ধ
নাম : সত্য বৈরাগী স্বামীর নাম: মঙ্গল বৈরাগী বাড়ির নং : n0121 বয়স : 54 লিঙ্গ : মহিলা			নাম : গয়ানাথ বৈরাগী পিতার নাম: মরণ বৈরাগী বাড়ির নং : n0121 বয়স : 54 লিঙ্গ : পুরুষ			নাম : জয়া রানী বৈরাগী স্বামীর নাম: গয়ানাথ বৈরাগী বাড়ির নং : n0121 বয়স : 43 লিঙ্গ : মহিলা		
921	FWC2184281	ফটো উপলব্ধ	922	FWC2449585	ফটো উপলব্ধ	923	WSU1837699	ফটো উপলব্ধ
নাম : কার্তিক বৈরাগী পিতার নাম: মরন বৈরাগী বাড়ির নং : n0121 বয়স : 40 লিঙ্গ : পুরুষ			নাম : রাসু বৈরাগী পিতার নাম: মরন বৈরাগী বাড়ির নং : n0121 বয়স : 38 লিঙ্গ : পুরুষ			নাম : সমরেশ বৈরাগী পিতার নাম: গয়ানাথ বৈরাগী বাড়ির নং : N0121 বয়স : 27 লিঙ্গ : পুরুষ		
924	WSU1255322	ফটো উপলব্ধ	925	FWC2449577	ফটো উপলব্ধ	926	WSU2326593	ফটো উপলব্ধ
নাম : সুজিনা (মন্ডল) বৈরাগী স্বামীর নাম: কার্তিক বৈরাগী বাড়ির নং : n0121 বয়স : 37 লিঙ্গ : মহিলা			নাম : গনেশ বৈরাগী পিতার নাম: মরন বৈরাগী বাড়ির নং : n0121 বয়স : 40 লিঙ্গ : পুরুষ			নাম : অমরেশ বৈরাগী পিতার নাম: গয়ানাথ বৈরাগী বাড়ির নং : 00 বয়স : 24 লিঙ্গ : পুরুষ		
927	WSU1931534	ফটো উপলব্ধ	928	WSU2326502	ফটো উপলব্ধ	929	WSU1393958	ফটো উপলব্ধ
নাম : বাদল বৈরাগী পিতার নাম: মঙ্গল বৈরাগী বাড়ির নং : N0121 বয়স : 26 লিঙ্গ : পুরুষ			নাম : শুকচাঁদ মন্ডল পিতার নাম: সুভাষ মন্ডল বাড়ির নং : 00 বয়স : 26 লিঙ্গ : পুরুষ			নাম : রাজীব কুমার মণ্ডল পিতার নাম: রতন মণ্ডল বাড়ির নং : n0129 বয়স : 34 লিঙ্গ : পুরুষ		
930	WSU1607134	ফটো উপলব্ধ	931	WSU1504240	ফটো উপলব্ধ	Q 932	WSU1504356	ফটো উপলব্ধ
নাম : রথীন মণ্ডল পিতার নাম: রতন মণ্ডল বাড়ির নং : n0129 বয়স : 31 লিঙ্গ : পুরুষ			নাম : অবিনাস মণ্ডল পিতার নাম: হরেন্দ্রনাথ মণ্ডল বাড়ির নং : n0207 বয়স : 31 লিঙ্গ : পুরুষ			নাম : বিকাশ মণ্ডল পিতার নাম: হরেন্দ্রনাথ মণ্ডল বাড়ির নং : বয়স : 34 লিঙ্গ : পুরুষ		
933	WSU0473454	ফটো উপলব্ধ	934	WSU1606433	ফটো উপলব্ধ	935	WB/36/255/342407	ফটো উপলব্ধ
নাম : শ্রীবাস মণ্ডল পিতার নাম: হরেন্দ্রনাথ মণ্ডল বাড়ির নং : n0207 বয়স : 38 লিঙ্গ : পুরুষ			নাম : মাজলী মণ্ডল স্বামীর নাম: শ্রীবাস মণ্ডল বাড়ির নং : n0207 বয়স : 31 লিঙ্গ : মহিলা			নাম : সুভাষ মণ্ডল পিতার নাম: পাষণ মণ্ডল বাড়ির নং : n0127 বয়স : 66 লিঙ্গ : পুরুষ		
936	WB/36/255/342404	ফটো উপলব্ধ	937	WSU1838986	ফটো উপলব্ধ	938	WSU1607340	ফটো উপলব্ধ
নাম : মিলনদাসী মণ্ডল স্বামীর নাম: রতন মণ্ডল বাড়ির নং : n0129 বয়স : 61 লিঙ্গ : মহিলা			নাম : পূজা মন্ডল পৈ স্বামীর নাম: পবিত্র পৈ বাড়ির নং : এন0136 বয়স : 27 লিঙ্গ : মহিলা			নাম : চিত্তামনি মহন্ত স্বামীর নাম: হরেন্দ্রনাথ মহন্ত বাড়ির নং : n0206 বয়স : 35 লিঙ্গ : মহিলা		
939	WSU2167112	ফটো উপলব্ধ	940	WB/36/255/342394	ফটো উপলব্ধ	941	WSU1255405	ফটো উপলব্ধ
নাম : মান্নি মহান্ত স্বামীর নাম: জিতেন মহান্ত বাড়ির নং : N0182 বয়স : 26 লিঙ্গ : মহিলা			নাম : পরমেশ্বরী মহান্ত স্বামীর নাম: কৃষ্ণপদ মহান্ত বাড়ির নং : n0174 বয়স : 69 লিঙ্গ : মহিলা			নাম : দেবেন্দ্রপ্রসাদ মহন্ত পিতার নাম: কৃষ্ণমোহন মহন্ত বাড়ির নং : 176 বয়স : 36 লিঙ্গ : পুরুষ		
942	WB/36/255/342396	ফটো উপলব্ধ	943	WB/36/255/342389	ফটো উপলব্ধ	944	FWC2298800	ফটো উপলব্ধ
নাম : জগন্নাথ মহান্ত পিতার নাম: নিমাই মহান্ত বাড়ির নং : n0175 বয়স : 56 লিঙ্গ : পুরুষ			নাম : আরতী মহান্ত স্বামীর নাম: শ্রীদাম মহান্ত বাড়ির নং : n0181 বয়স : 71 লিঙ্গ : মহিলা			নাম : গনেশ মহান্ত পিতার নাম: শ্রীদাম মহান্ত বাড়ির নং : n0181 বয়স : 39 লিঙ্গ : পুরুষ		

বিধানসভা নির্বাচনক্ষেত্রের নং, নাম : 257-ইন্দাস
ভাগ নং, নাম : 2-পশ্চিমশ্রীরামপুর, পোঃ-কেনেটি

945 নাম : নমিতা মহান্ত স্বামীর নাম: কার্তিক মহান্ত বাড়ির নং : n0181 বয়স : 38 লিঙ্গ : মহিলা	FWC2298875 ফটো উপলব্ধ	946 নাম : স্বর্ণ মহান্ত পিতার নাম: দিলীপ মহান্ত বাড়ির নং : n0181 বয়স : 30 লিঙ্গ : পুরুষ	WSU1607217 ফটো উপলব্ধ	947 নাম : মমতা সিংহ স্বামীর নাম: তিলক সিংহ বাড়ির নং : n0182 বয়স : 40 লিঙ্গ : মহিলা	WSU1420876 ফটো উপলব্ধ
948 নাম : দুর্গা মহান্ত স্বামীর নাম: মদন মহান্ত বাড়ির নং : n0182 বয়স : 48 লিঙ্গ : মহিলা	FWC2184299 ফটো উপলব্ধ	949 নাম : জিতেন মহান্ত পিতার নাম: শক্তি মহান্ত বাড়ির নং : n0182 বয়স : 31 লিঙ্গ : পুরুষ	WSU1700582 ফটো উপলব্ধ	950 নাম : মদন মহান্ত পিতার নাম: বলাই মহান্ত বাড়ির নং : n0182 বয়স : 56 লিঙ্গ : পুরুষ	WB/36/255/342381 ফটো উপলব্ধ
951 নাম : মায়ারানী মহান্ত স্বামীর নাম: কার্তিক মহান্ত বাড়ির নং : n0177 বয়স : 61 লিঙ্গ : মহিলা	WB/36/255/342402 ফটো উপলব্ধ	952 নাম : অঞ্জলী মহান্ত স্বামীর নাম: দীনবন্ধু মহান্ত বাড়ির নং : n0177 বয়স : 65 লিঙ্গ : মহিলা	WSU2300663 ফটো উপলব্ধ	953 নাম : তাপস মহান্ত পিতার নাম: দীনবন্ধু মহান্ত বাড়ির নং : n0177 বয়স : 34 লিঙ্গ : পুরুষ	WSU1505569 ফটো উপলব্ধ
954 নাম : গোপী মহান্ত স্বামীর নাম: বলাই মহান্ত বাড়ির নং : n0182 বয়স : 86 লিঙ্গ : মহিলা	WB/36/255/342388 ফটো উপলব্ধ	955 নাম : শিবানী মহান্ত স্বামীর নাম: দশরথ মহান্ত বাড়ির নং : n0182 বয়স : 63 লিঙ্গ : মহিলা	WB/36/255/342386 ফটো উপলব্ধ	956 নাম : শক্তি মহান্ত পিতার নাম: বলাই মহান্ত বাড়ির নং : n0182 বয়স : 64 লিঙ্গ : পুরুষ	WB/36/255/342385 ফটো উপলব্ধ
957 নাম : তোতা মহান্ত স্বামীর নাম: সন্তোষ কুমার মহান্ত বাড়ির নং : n0175 বয়স : 28 লিঙ্গ : মহিলা	WSU1780402 ফটো উপলব্ধ	958 নাম : রবিশঙ্কর মহান্ত পিতার নাম: কৃষ্ণমোহন মহান্ত বাড়ির নং : 176 বয়স : 48 লিঙ্গ : পুরুষ	FWC0672642 ফটো উপলব্ধ	959 নাম : চন্দনা মহান্ত স্বামীর নাম: রাজেন্দ্র প্রসাদ মহান্ত বাড়ির নং : n0174 বয়স : 29 লিঙ্গ : মহিলা	WSU1837459 ফটো উপলব্ধ
960 নাম : বলরাম মহান্ত পিতার নাম: কার্তিক মহান্ত বাড়ির নং : N0177 বয়স : 31 লিঙ্গ : পুরুষ	WSU1837475 ফটো উপলব্ধ	961 নাম : রাম মহান্ত পিতার নাম: বিজয় মহান্ত বাড়ির নং : n0182 বয়স : 27 লিঙ্গ : পুরুষ	WSU1837392 ফটো উপলব্ধ	962 নাম : মিঠু মহান্ত স্বামীর নাম: শক্তি মহান্ত বাড়ির নং : n0182 বয়স : 59 লিঙ্গ : মহিলা	WB/36/255/342384 ফটো উপলব্ধ
963 নাম : অঞ্জলা মহান্ত স্বামীর নাম: বিজয় মহান্ত বাড়ির নং : n0182 বয়স : 53 লিঙ্গ : মহিলা	WB/36/255/342382 ফটো উপলব্ধ	964 নাম : দশরথ মহান্ত পিতার নাম: বলাই মহান্ত বাড়ির নং : n0182 বয়স : 70 লিঙ্গ : পুরুষ	WB/36/255/342387 ফটো উপলব্ধ	965 নাম : আশ্রুবালা মহান্ত স্বামীর নাম: বঙ্কিম মহান্ত বাড়ির নং : n0176 বয়স : 76 লিঙ্গ : মহিলা	WB/36/255/342392 ফটো উপলব্ধ
966 নাম : মাধব মহান্ত পিতার নাম: বঙ্কিম মহান্ত বাড়ির নং : n0176 বয়স : 46 লিঙ্গ : পুরুষ	FWC2184315 ফটো উপলব্ধ	967 নাম : শিপ্রা মহান্ত স্বামীর নাম: মাধব মহান্ত বাড়ির নং : n0176 বয়স : 32 লিঙ্গ : মহিলা	WSU1607290 ফটো উপলব্ধ	968 নাম : জগৎপতি মহান্ত পিতার নাম: বঙ্কিম মহান্ত বাড়ির নং : n0176 বয়স : 45 লিঙ্গ : পুরুষ	FWC1258904 ফটো উপলব্ধ
969 নাম : তিলক সিংহ পিতার নাম: হোসিয়ার সিংহ বাড়ির নং : n0182 বয়স : 51 লিঙ্গ : পুরুষ	UXJ0067041 ফটো উপলব্ধ	970 নাম : অচিন্ত মহান্ত পিতার নাম: মদন মহান্ত বাড়ির নং : এন0182 বয়স : 21 লিঙ্গ : পুরুষ	WSU2429108 ফটো উপলব্ধ	971 নাম : কম্পনা মহান্ত পিতার নাম: শ্রীদাম মহান্ত বাড়ির নং : n0181 বয়স : 55 লিঙ্গ : মহিলা	WB/36/255/342225 ফটো উপলব্ধ
972 নাম : কার্তিক মহান্ত পিতার নাম: শ্রীদাম মহান্ত বাড়ির নং : n0181 বয়স : 48 লিঙ্গ : পুরুষ	FWC1498641 ফটো উপলব্ধ	# 973 নাম : শর্মিলা মহান্ত স্বামীর নাম: জগন্নাথ মহান্ত বাড়ির নং : n0175 বয়স : 47 লিঙ্গ : মহিলা	FWC1259167 ফটো উপলব্ধ	974 নাম : তারকনাথ মহান্ত পিতার নাম: নিমাই মহান্ত বাড়ির নং : n0175 বয়স : 44 লিঙ্গ : পুরুষ	FWC1967447 ফটো উপলব্ধ

975	FWC1967454	নাম : সন্তোষ কুমার মহান্ত পিতার নাম: নিমাই মহান্ত বাড়ির নং : n0175 বয়স : 42 লিঙ্গ : পুরুষ	ফটো উপলব্ধ	976	WSU1505585	নাম : বুমা মহান্ত স্বামীর নাম: রবিশঙ্কর মহান্ত বাড়ির নং : 176 বয়স : 35 লিঙ্গ : মহিলা	ফটো উপলব্ধ	977	FWC2184307	নাম : রাজেন্দ্র প্রসাদ মহান্ত পিতার নাম: কৃষ্ণমোহন মহান্ত বাড়ির নং : n0174 বয়স : 41 লিঙ্গ : পুরুষ	ফটো উপলব্ধ
978	FWC2184323	নাম : ছবিরানী মাজি স্বামীর নাম: বাসুদেব মাজি বাড়ির নং : n0205 বয়স : 43 লিঙ্গ : মহিলা	ফটো উপলব্ধ	979	WSU2364826	নাম : প্রিয়ান্কা মাঝি স্বামীর নাম: পিরু মাঝি বাড়ির নং : এন0204 বয়স : 21 লিঙ্গ : মহিলা	ফটো উপলব্ধ	980	FWC2185114	নাম : হীরু মাঝি পিতার নাম: শংকর মাজি বাড়ির নং : n0158 বয়স : 43 লিঙ্গ : পুরুষ	ফটো উপলব্ধ
981	WSU2277044	নাম : তারক মাঝি অন্যান্য: রাজেশ মাঝি বাড়ির নং : এন0195 বয়স : 22 লিঙ্গ : পুরুষ	ফটো উপলব্ধ	982	WSU2277101	নাম : সন্দীপ মাঝি পিতার নাম: মানিক মাঝি বাড়ির নং : এন0198 বয়স : 23 লিঙ্গ : পুরুষ	ফটো উপলব্ধ	983	WSU2277135	নাম : পিযুষ মাঝি পিতার নাম: রামপ্রসাদ মাঝি বাড়ির নং : এন0196 বয়স : 22 লিঙ্গ : পুরুষ	ফটো উপলব্ধ
984	WSU2277143	নাম : জবা মাঝি স্বামীর নাম: বাপন মাঝি বাড়ির নং : এন0190 বয়স : 24 লিঙ্গ : মহিলা	ফটো উপলব্ধ	985	WSU2277150	নাম : প্রতিমা মাঝি স্বামীর নাম: সুরজিৎ মাঝি বাড়ির নং : এন0162 বয়স : 23 লিঙ্গ : মহিলা	ফটো উপলব্ধ	986	WSU2277168	নাম : শিল্পা মাঝি স্বামীর নাম: বিশুজিৎ মাঝি বাড়ির নং : এন0161 বয়স : 23 লিঙ্গ : মহিলা	ফটো উপলব্ধ
987	WSU2329787	নাম : গীতা মাঝি স্বামীর নাম: গাজন মাঝি বাড়ির নং : n0180 বয়স : 63 লিঙ্গ : মহিলা	ফটো উপলব্ধ	988	FWC2184554	নাম : কৃষ্ণা মাঝি স্বামীর নাম: গোপাল মাঝি বাড়ির নং : n0204 বয়স : 40 লিঙ্গ : মহিলা	ফটো উপলব্ধ	989	FWC2184547	নাম : গোপাল মাঝি পিতার নাম: রামপদ মাঝি বাড়ির নং : n0204 বয়স : 41 লিঙ্গ : পুরুষ	ফটো উপলব্ধ
990	WSU2277010	নাম : রাজেশ মাঝি পিতার নাম: দিলীপ মাঝি বাড়ির নং : এন0108 বয়স : 22 লিঙ্গ : পুরুষ	ফটো উপলব্ধ	991	WSU2276756	নাম : কার্তিক মাঝি পিতার নাম: প্রশান্ত মাঝি বাড়ির নং : এন0194 বয়স : 22 লিঙ্গ : পুরুষ	ফটো উপলব্ধ	992	WSU2276905	নাম : পিরু মাঝি পিতার নাম: গোপাল মাঝি বাড়ির নং : এন0204 বয়স : 24 লিঙ্গ : পুরুষ	ফটো উপলব্ধ
993	WSU2276913	নাম : জ্যোৎস্না মাঝি স্বামীর নাম: পিরু মাঝি বাড়ির নং : এন0178 বয়স : 22 লিঙ্গ : মহিলা	ফটো উপলব্ধ	994	WSU2276921	নাম : প্রিয়া মাঝি স্বামীর নাম: তরুণ মাঝি বাড়ির নং : এন0191 বয়স : 24 লিঙ্গ : মহিলা	ফটো উপলব্ধ	995	WSU2276939	নাম : খুকু মাঝি স্বামীর নাম: তপন মাঝি বাড়ির নং : এন0192 বয়স : 24 লিঙ্গ : মহিলা	ফটো উপলব্ধ
996	WSU2242659	নাম : সীমা মাঝি স্বামীর নাম: রাজেশ মাঝি বাড়ির নং : এন0196 বয়স : 26 লিঙ্গ : মহিলা	ফটো উপলব্ধ	997	WSU2168722	নাম : প্রণতি মাঝি স্বামীর নাম: সুশান্ত মাঝি বাড়ির নং : এন0194 বয়স : 37 লিঙ্গ : মহিলা	ফটো উপলব্ধ	998	WSU2276988	নাম : রাজু মাঝি পিতার নাম: হরিসাধন মাঝি বাড়ির নং : এন0189 বয়স : 22 লিঙ্গ : পুরুষ	ফটো উপলব্ধ
999	FWC2184349	নাম : দেবু মাঝি পিতার নাম: কালিপদ মাঝি বাড়ির নং : n0185 বয়স : 45 লিঙ্গ : পুরুষ	ফটো উপলব্ধ	1000	FWC2184745	নাম : সুচিত্রা মাঝি স্বামীর নাম: রামপ্রসাদ মাঝি বাড়ির নং : নং068 বয়স : 41 লিঙ্গ : মহিলা	ফটো উপলব্ধ	1001	WSU2242600	নাম : সন্তু মাঝি পিতার নাম: শীতল মাঝি বাড়ির নং : এন0194 বয়স : 23 লিঙ্গ : পুরুষ	ফটো উপলব্ধ
1002	WSU2242618	নাম : সুরজি মাঝি পিতার নাম: সঞ্জয় মাঝি বাড়ির নং : এন0162 বয়স : 25 লিঙ্গ : পুরুষ	ফটো উপলব্ধ	1003	WSU1931609	নাম : উজ্জল মাঝি পিতার নাম: জয়দেব মাঝি বাড়ির নং : N0200 বয়স : 26 লিঙ্গ : পুরুষ	ফটো উপলব্ধ	1004	WSU1931617	নাম : অষ্টম মাঝি পিতার নাম: জয়দেব মাঝি বাড়ির নং : N0200 বয়স : 31 লিঙ্গ : পুরুষ	ফটো উপলব্ধ

বিধানসভা নির্বাচনক্ষেত্রের নং, নাম : 257-ইন্দাস
ভাগ নং, নাম : 2-পশ্চিমশ্রীরামপুর, পোঃ-কেনেটি

1005 নাম : রনজিত মাঝি পিতার নাম: ধরনী মাঝি বাড়ির নং : n0163 বয়স : 42 লিঙ্গ : পুরুষ	FWC2184638 ফটো উপলব্ধ	1006 নাম : সুকুমার মাঝি পিতার নাম: মথুরা মাঝি বাড়ির নং : N0187 বয়স : 45 লিঙ্গ : পুরুষ	WSU1837640 ফটো উপলব্ধ	1007 নাম : কাকলী মাঝি স্বামীর নাম: সুকুমার মাঝি বাড়ির নং : N0187 বয়স : 32 লিঙ্গ : মহিলা	WSU1837673 ফটো উপলব্ধ
1008 নাম : টুম্পা মাঝি স্বামীর নাম: লালু মাঝি বাড়ির নং : N0203 বয়স : 31 লিঙ্গ : মহিলা	WSU1837681 ফটো উপলব্ধ	1009 নাম : সীমা মাঝি স্বামীর নাম: মিতুন মাঝি বাড়ির নং : N0160 বয়স : 28 লিঙ্গ : মহিলা	WSU2168565 ফটো উপলব্ধ	1010 নাম : সৃজন মাঝি পিতার নাম: মনু মাঝি বাড়ির নং : N0160 বয়স : 25 লিঙ্গ : পুরুষ	WSU2167542 ফটো উপলব্ধ
1011 নাম : মিলন মাঝি পিতার নাম: জগবন্ধু মাঝি বাড়ির নং : N0198 বয়স : 27 লিঙ্গ : পুরুষ	WSU2169076 ফটো উপলব্ধ	1012 নাম : পিন্টু মাঝি পিতার নাম: অজিত মাঝি বাড়ির নং : N0161 বয়স : 24 লিঙ্গ : পুরুষ	WSU2168292 ফটো উপলব্ধ	1013 নাম : বিশ্বজিৎ মাঝি পিতার নাম: উত্তম মাঝি বাড়ির নং : N0180 বয়স : 24 লিঙ্গ : পুরুষ	WSU2168490 ফটো উপলব্ধ
1014 নাম : রাহুল মাঝি পিতার নাম: মানিক মাঝি বাড়ির নং : N0198 বয়স : 25 লিঙ্গ : পুরুষ	WSU2168599 ফটো উপলব্ধ	1015 নাম : রেণুকা মাঝি স্বামীর নাম: দিলীপ মাঝি বাড়ির নং : N0164 বয়স : 24 লিঙ্গ : মহিলা	WSU2168318 ফটো উপলব্ধ	1016 নাম : সনু মাঝি পিতার নাম: সুফল মাঝি বাড়ির নং : N0188 বয়স : 26 লিঙ্গ : পুরুষ	WSU2167138 ফটো উপলব্ধ
1017 নাম : সন্ধ্যা মাঝি স্বামীর নাম: শিবু মাঝি বাড়ির নং : নং068 বয়স : 71 লিঙ্গ : মহিলা	WSU2461911 ফটো উপলব্ধ	1018 নাম : শ্রীহরি মাঝি পিতার নাম: শিবু মাঝি বাড়ির নং : নং068 বয়স : 43 লিঙ্গ : পুরুষ	FWC2184711 ফটো উপলব্ধ	1019 নাম : মানিক মাঝি পিতার নাম: মদন মাঝি বাড়ির নং : n0105 বয়স : 49 লিঙ্গ : পুরুষ	WB/36/255/342468 ফটো উপলব্ধ
1020 নাম : সোমা মাঝি স্বামীর নাম: কৃষ্ণ মাঝি বাড়ির নং : N0180 বয়স : 25 লিঙ্গ : মহিলা	WSU2168524 ফটো উপলব্ধ	1021 নাম : শেফালী মাঝি স্বামীর নাম: সুফল মাঝি বাড়ির নং : n0188 বয়স : 49 লিঙ্গ : মহিলা	WB/36/255/342562 ফটো উপলব্ধ	1022 নাম : আনন্দ মাঝি পিতার নাম: সূর্যনারায়ণ মাঝি বাড়ির নং : n0189 বয়স : 71 লিঙ্গ : পুরুষ	FWC2184380 ফটো উপলব্ধ
1023 নাম : সনাতন মাঝি পিতার নাম: সুবল মাঝি বাড়ির নং : n0203 বয়স : 55 লিঙ্গ : পুরুষ	FWC2184653 ফটো উপলব্ধ	1024 নাম : চম্পা মাঝি স্বামীর নাম: রনু মাঝি বাড়ির নং : n0186 বয়স : 33 লিঙ্গ : মহিলা	WSU1505593 ফটো উপলব্ধ	1025 নাম : বিনয় কুমার মাঝি পিতার নাম: স্বপন কুমার মাঝি বাড়ির নং : n0187 বয়স : 41 লিঙ্গ : পুরুষ	FWC2185130 ফটো উপলব্ধ
1026 নাম : সন্ধ্যা মাঝি স্বামীর নাম: বিনয় কুমার মাঝি বাড়ির নং : n0187 বয়স : 34 লিঙ্গ : মহিলা	WSU1505346 ফটো উপলব্ধ	1027 নাম : রীনা মাঝি স্বামীর নাম: সুজয় মাঝি বাড়ির নং : n0187 বয়স : 33 লিঙ্গ : মহিলা	WSU1607183 ফটো উপলব্ধ	1028 নাম : ছবিরাগী মাঝি স্বামীর নাম: গোপাল মাঝি বাড়ির নং : n0188 বয়স : 66 লিঙ্গ : মহিলা	FWC2184430 ফটো উপলব্ধ
1029 নাম : উত্তম মাঝি পিতার নাম: গাজন মাঝি বাড়ির নং : n0180 বয়স : 47 লিঙ্গ : পুরুষ	FWC1260124 ফটো উপলব্ধ	1030 নাম : অর্চনা মাঝি স্বামীর নাম: উত্তম মাঝি বাড়ির নং : n0180 বয়স : 46 লিঙ্গ : মহিলা	FWC1260132 ফটো উপলব্ধ	1031 নাম : কৃষ্ণপদ মাঝি পিতার নাম: কার্তিক মাঝি বাড়ির নং : n0184 বয়স : 42 লিঙ্গ : পুরুষ	FWC2184448 ফটো উপলব্ধ
1032 নাম : পঞ্চানন মাঝি পিতার নাম: কালিপদ মাঝি বাড়ির নং : n0185 বয়স : 69 লিঙ্গ : পুরুষ	WB/36/255/342552 ফটো উপলব্ধ	1033 নাম : অর্চনা মাঝি স্বামীর নাম: পঞ্চানন মাঝি বাড়ির নং : n0185 বয়স : 56 লিঙ্গ : মহিলা	WB/36/255/342551 ফটো উপলব্ধ	1034 নাম : প্রতীক মাঝি পিতার নাম: পঞ্চানন মাঝি বাড়ির নং : n0185 বয়স : 32 লিঙ্গ : পুরুষ	WSU1505304 ফটো উপলব্ধ

1035 নাম : দুর্গা মাঝি স্বামীর নাম: বৃন্দন মাঝি বাড়ির নং : n0164 বয়স : 63 লিঙ্গ : মহিলা	WB/36/255/342444	ফটো উপলব্ধ	1036 নাম : জয়ন্ত মাঝি পিতার নাম: বৃন্দন মাঝি বাড়ির নং : n0164 বয়স : 37 লিঙ্গ : পুরুষ	WSU0488007	ফটো উপলব্ধ	1037 নাম : রেখা মাঝি স্বামীর নাম: জয়ন্ত মাঝি বাড়ির নং : n0164 বয়স : 36 লিঙ্গ : মহিলা	WSU1505445	ফটো উপলব্ধ
1038 নাম : হীরা মাঝি স্বামীর নাম: মনোথ মাঝি বাড়ির নং : n0173 বয়স : 60 লিঙ্গ : মহিলা	WB/36/255/342439	ফটো উপলব্ধ	1039 নাম : চন্দনা মাঝি স্বামীর নাম: শিতল মাঝি বাড়ির নং : n0173 বয়স : 37 লিঙ্গ : মহিলা	WSU1505676	ফটো উপলব্ধ	1040 নাম : চন্দনা মাঝি স্বামীর নাম: ভৈরব মাঝি বাড়ির নং : n0178 বয়স : 61 লিঙ্গ : মহিলা	WB/36/255/342530	ফটো উপলব্ধ
1041 নাম : পিরু মাঝি পিতার নাম: ভৈরব মাঝি বাড়ির নং : n0178 বয়স : 29 লিঙ্গ : পুরুষ	WSU1700541	ফটো উপলব্ধ	1042 নাম : অঞ্জলা মাঝি স্বামীর নাম: শঙ্কর মাঝি বাড়ির নং : n0179 বয়স : 71 লিঙ্গ : মহিলা	WB/36/255/342528	ফটো উপলব্ধ	1043 নাম : হারাধন মাঝি পিতার নাম: শঙ্কর মাঝি বাড়ির নং : n0179 বয়স : 56 লিঙ্গ : পুরুষ	WB/36/255/342527	ফটো উপলব্ধ
1044 নাম : কম্পনা মাঝি স্বামীর নাম: বিপদভঞ্জন মাঝি বাড়ির নং : n0161 বয়স : 60 লিঙ্গ : মহিলা	WB/36/255/342434	ফটো উপলব্ধ	1045 নাম : বন্যা মাঝি স্বামীর নাম: শীতল মাঝি বাড়ির নং : n0194 বয়স : 46 লিঙ্গ : মহিলা	FWC1258870	ফটো উপলব্ধ	1046 নাম : সুশান্ত মাঝি পিতার নাম: পরেশ চন্দ্র মাঝি বাড়ির নং : n0194 বয়স : 39 লিঙ্গ : পুরুষ	FWC2185122	ফটো উপলব্ধ
1047 নাম : তনুশ্রী মাঝি স্বামীর নাম: শ্রীমন্ত মাঝি বাড়ির নং : n0194 বয়স : 35 লিঙ্গ : মহিলা	WSU1505387	ফটো উপলব্ধ	1048 নাম : বাসুদেব মাঝি পিতার নাম: জানকী মাঝি বাড়ির নং : n0194 বয়স : 58 লিঙ্গ : পুরুষ	WB/36/255/342489	ফটো উপলব্ধ	1049 নাম : শীতল মাঝি পিতার নাম: জানকী মাঝি বাড়ির নং : n0194 বয়স : 56 লিঙ্গ : পুরুষ	WB/36/255/342488	ফটো উপলব্ধ
1050 নাম : উমাপদ মাঝি পিতার নাম: জ্ঞানদা মাঝি বাড়ির নং : n0195 বয়স : 69 লিঙ্গ : পুরুষ	WB/36/255/342443	ফটো উপলব্ধ	1051 নাম : বিমলা মাঝি স্বামীর নাম: উমাপদ মাঝি বাড়ির নং : n0195 বয়স : 63 লিঙ্গ : মহিলা	WSU2460244	ফটো উপলব্ধ	1052 নাম : শ্রীকান্ত মাঝি পিতার নাম: উমাপদ মাঝি বাড়ির নং : n0195 বয়স : 40 লিঙ্গ : পুরুষ	WSU1255298	ফটো উপলব্ধ
1053 নাম : শচীনন্দন মাঝি পিতার নাম: সুকুমার মাঝি বাড়ির নং : n0195 বয়স : 49 লিঙ্গ : পুরুষ	WB/36/255/342480	ফটো উপলব্ধ	1054 নাম : রেখা মাঝি স্বামীর নাম: শচীনন্দন মাঝি বাড়ির নং : n0195 বয়স : 48 লিঙ্গ : মহিলা	FWC2184406	ফটো উপলব্ধ	1055 নাম : রামপ্রসাদ মাঝি পিতার নাম: জ্ঞানদা মাঝি বাড়ির নং : n0196 বয়স : 55 লিঙ্গ : পুরুষ	WB/36/255/342581	ফটো উপলব্ধ
1056 নাম : তরনী মাঝি পিতার নাম: মদন মাঝি বাড়ির নং : n0198 বয়স : 61 লিঙ্গ : পুরুষ	WB/36/255/342516	ফটো উপলব্ধ	1057 নাম : লক্ষ্মী মাঝি স্বামীর নাম: তরনী মাঝি বাড়ির নং : n0198 বয়স : 56 লিঙ্গ : মহিলা	WB/36/255/342515	ফটো উপলব্ধ	1058 নাম : বংশী মাঝি পিতার নাম: সুবল মাঝি বাড়ির নং : n0191 বয়স : 61 লিঙ্গ : পুরুষ	WB/36/255/342570	ফটো উপলব্ধ
1059 নাম : মমতা মাঝি স্বামীর নাম: বংশী মাঝি বাড়ির নং : n0191 বয়স : 55 লিঙ্গ : মহিলা	WB/36/255/342569	ফটো উপলব্ধ	1060 নাম : তরুন মাঝি পিতার নাম: বংশী মাঝি বাড়ির নং : n0191 বয়স : 30 লিঙ্গ : পুরুষ	WSU1738814	ফটো উপলব্ধ	1061 নাম : তারাপদ মাঝি পিতার নাম: সুবল মাঝি বাড়ির নং : n0191 বয়স : 43 লিঙ্গ : পুরুষ	FWC2184604	ফটো উপলব্ধ
1062 নাম : সুজাতা মাঝি স্বামীর নাম: তারাপদ মাঝি বাড়ির নং : n0191 বয়স : 42 লিঙ্গ : মহিলা	FWC2184612	ফটো উপলব্ধ	1063 নাম : চাঁপা মাঝি স্বামীর নাম: রঞ্জন মাঝি বাড়ির নং : n0192 বয়স : 51 লিঙ্গ : মহিলা	WB/36/255/342576	ফটো উপলব্ধ	1064 নাম : লক্ষ্মী মাঝি পিতার নাম: সনাতন মাঝি বাড়ির নং : n0192 বয়স : 40 লিঙ্গ : মহিলা	WSU0488080	ফটো উপলব্ধ

1065 নাম : সাবিত্রী মাঝি স্বামীর নাম: গণেশ মাঝি বাড়ির নং : n0193 বয়স : 63 লিঙ্গ : মহিলা	WB/36/255/342491	ফটো উপলব্ধ	1066 নাম : সখীবালা মাঝি স্বামীর নাম: জানকী মাঝি বাড়ির নং : n0194 বয়স : 85 লিঙ্গ : মহিলা	WB/36/255/342490	ফটো উপলব্ধ	1067 নাম : সাধন মাঝি পিতার নাম: জানকী মাঝি বাড়ির নং : n0194 বয়স : 65 লিঙ্গ : পুরুষ	WB/36/255/342487	ফটো উপলব্ধ
1068 নাম : মায়্যা মাঝি স্বামীর নাম: সাধন মাঝি বাড়ির নং : n0194 বয়স : 59 লিঙ্গ : মহিলা	WB/36/255/342486	ফটো উপলব্ধ	1069 নাম : প্রশান্ত মাঝি পিতার নাম: সাধন মাঝি বাড়ির নং : n0194 বয়স : 46 লিঙ্গ : পুরুষ	FWC1258557	ফটো উপলব্ধ	1070 নাম : টুম্পা মাঝি স্বামীর নাম: প্রশান্ত মাঝি বাড়ির নং : n0194 বয়স : 33 লিঙ্গ : মহিলা	WSU1365808	ফটো উপলব্ধ
1071 নাম : পরেশ মাঝি পিতার নাম: জানকী মাঝি বাড়ির নং : n0194 বয়স : 63 লিঙ্গ : পুরুষ	WB/36/255/342485	ফটো উপলব্ধ	1072 নাম : প্রতিমা মাঝি স্বামীর নাম: পরেশ মাঝি বাড়ির নং : n0194 বয়স : 55 লিঙ্গ : মহিলা	WB/36/255/342484	ফটো উপলব্ধ	1073 নাম : শ্রীমন্ত মাঝি পিতার নাম: পরেশ মাঝি বাড়ির নং : n0194 বয়স : 37 লিঙ্গ : পুরুষ	WSU0487751	ফটো উপলব্ধ
1074 নাম : টুম্পা মাঝি স্বামীর নাম: শ্রীকান্ত মাঝি বাড়ির নং : n0195 বয়স : 33 লিঙ্গ : মহিলা	WSU1505619	ফটো উপলব্ধ	1075 নাম : জয়ন্ত মাঝি পিতার নাম: উমাপদ মাঝি বাড়ির নং : n0195 বয়স : 39 লিঙ্গ : পুরুষ	WSU1505288	ফটো উপলব্ধ	1076 নাম : প্রতিমা মাঝি স্বামীর নাম: রামপ্রসাদ মাঝি বাড়ির নং : n0196 বয়স : 43 লিঙ্গ : মহিলা	FWC2184596	ফটো উপলব্ধ
1077 নাম : ভক্ত মাঝি পিতার নাম: মদন মাঝি বাড়ির নং : n0198 বয়স : 59 লিঙ্গ : পুরুষ	WSU2504561	ফটো উপলব্ধ	1078 নাম : সুচিত্রা মাঝি স্বামীর নাম: ভক্ত মাঝি বাড়ির নং : n0198 বয়স : 55 লিঙ্গ : মহিলা	WB/36/255/342513	ফটো উপলব্ধ	1079 নাম : জগবন্ধু মাঝি পিতার নাম: মদন মাঝি বাড়ির নং : n0198 বয়স : 56 লিঙ্গ : পুরুষ	WB/36/255/342511	ফটো উপলব্ধ
1080 নাম : বিপদভঞ্জন মাঝি পিতার নাম: সুধীর মাঝি বাড়ির নং : n0161 বয়স : 69 লিঙ্গ : পুরুষ	WB/36/255/342435	ফটো উপলব্ধ	1081 নাম : গীতাজ্জলী মাঝি স্বামীর নাম: সুভাষ মাঝি বাড়ির নং : n0198 বয়স : 34 লিঙ্গ : মহিলা	WSU1780477	ফটো উপলব্ধ	1082 নাম : বিকাশ মাঝি পিতার নাম: হারাধন মাঝি বাড়ির নং : n0179 বয়স : 28 লিঙ্গ : পুরুষ	WSU1780410	ফটো উপলব্ধ
1083 নাম : পুতুল মাঝি স্বামীর নাম: জয়ন্ত মাঝি বাড়ির নং : n0195 বয়স : 30 লিঙ্গ : মহিলা	WSU1780428	ফটো উপলব্ধ	1084 নাম : অজিত মাঝি পিতার নাম: সুধীর মাঝি বাড়ির নং : n0161 বয়স : 49 লিঙ্গ : পুরুষ	WB/36/255/342431	ফটো উপলব্ধ	1085 নাম : বিশাখা মাঝি স্বামীর নাম: অজিত মাঝি বাড়ির নং : n0161 বয়স : 47 লিঙ্গ : মহিলা	FWC2184331	ফটো উপলব্ধ
1086 নাম : আশিষ মাঝি পিতার নাম: সুধীর মাঝি বাড়ির নং : n0161 বয়স : 39 লিঙ্গ : পুরুষ	WSU0486977	ফটো উপলব্ধ	1087 নাম : বুমা মাঝি স্বামীর নাম: আশিষ মাঝি বাড়ির নং : n0161 বয়স : 32 লিঙ্গ : মহিলা	WSU1505312	ফটো উপলব্ধ	1088 নাম : অসিত মাঝি পিতার নাম: সুধীর মাঝি বাড়ির নং : n0161 বয়স : 39 লিঙ্গ : পুরুষ	FWC2298925	ফটো উপলব্ধ
1089 নাম : বন্দনা মাঝি স্বামীর নাম: অসিত মাঝি বাড়ির নং : n0161 বয়স : 38 লিঙ্গ : মহিলা	FWC2298917	ফটো উপলব্ধ	1090 নাম : মীর্টু মাঝি স্বামীর নাম: রঞ্জিত মাঝি বাড়ির নং : n0161 বয়স : 53 লিঙ্গ : মহিলা	WB/36/255/342432	ফটো উপলব্ধ	1091 নাম : শম্ভু মাঝি পিতার নাম: বিপদ ভঞ্জন মাঝি বাড়ির নং : n0161 বয়স : 39 লিঙ্গ : পুরুষ	WSU0486993	ফটো উপলব্ধ
1092 নাম : মৌসুমী মাঝি স্বামীর নাম: শম্ভু মাঝি বাড়ির নং : n0161 বয়স : 31 লিঙ্গ : মহিলা	WSU1505395	ফটো উপলব্ধ	1093 নাম : বিশ্বজিৎ মাঝি পিতার নাম: রঞ্জিত মাঝি বাড়ির নং : n0161 বয়স : 29 লিঙ্গ : পুরুষ	WSU1700426	ফটো উপলব্ধ	1094 নাম : সঞ্জয় মাঝি পিতার নাম: গোবিন্দ মাঝি বাড়ির নং : n0162 বয়স : 48 লিঙ্গ : পুরুষ	FWC1967637	ফটো উপলব্ধ

1095 নাম : চন্দনা মাঝি স্বামীর নাম: রোহিত মাঝি বাড়ির নং : n0193 বয়স : 29 লিঙ্গ : মহিলা	WSU1700566 ফটো উপলব্ধ	1096 নাম : কনকা মাঝি পিতার নাম: সূর্যনারায়ণ মাঝি বাড়ির নং : n0189 বয়স : 63 লিঙ্গ : মহিলা	WB/36/255/342669 ফটো উপলব্ধ	1097 নাম : হরিসাধন মাঝি পিতার নাম: সূর্যনারায়ণ মাঝি বাড়ির নং : n0189 বয়স : 61 লিঙ্গ : পুরুষ	WB/36/255/342573 ফটো উপলব্ধ
1098 নাম : সরস্বতী মাঝি স্বামীর নাম: হরিসাধন মাঝি বাড়ির নং : n0189 বয়স : 36 লিঙ্গ : মহিলা	WSU1700467 ফটো উপলব্ধ	1099 নাম : বিমলা মাঝি স্বামীর নাম: নিমাই মাঝি বাড়ির নং : n0190 বয়স : 69 লিঙ্গ : মহিলা	WB/36/255/342557 ফটো উপলব্ধ	1100 নাম : অভিজিৎ মাঝি পিতার নাম: হীরু মাঝি বাড়ির নং : N0106 বয়স : 26 লিঙ্গ : পুরুষ	WSU1931385 ফটো উপলব্ধ
1101 নাম : পদ্মা মাঝি স্বামীর নাম: সুশান্ত মাঝি বাড়ির নং : N0107 বয়স : 27 লিঙ্গ : মহিলা	WSU1906015 ফটো উপলব্ধ	1102 নাম : সুজিত মাঝি পিতার নাম: সঞ্জয় মাঝি বাড়ির নং : N0062 বয়স : 26 লিঙ্গ : পুরুষ	WSU1931450 ফটো উপলব্ধ	1103 নাম : তপন মাঝি পিতার নাম: রঞ্জন মাঝি বাড়ির নং : N0192 বয়স : 26 লিঙ্গ : পুরুষ	WSU1931468 ফটো উপলব্ধ
1104 নাম : শঙ্কর মাঝি পিতার নাম: জ্যোতি মাঝি বাড়ির নং : n0179 বয়স : 79 লিঙ্গ : পুরুষ	WB/36/255/342529 ফটো উপলব্ধ	1105 নাম : গোপিনাথ মাঝি পিতার নাম: পবন মাঝি বাড়ির নং : n0139 বয়স : 31 লিঙ্গ : পুরুষ	WSU1505270 ফটো উপলব্ধ	1106 নাম : টগরী মাঝি স্বামীর নাম: সুভাষ মাঝি বাড়ির নং : N0160 বয়স : 28 লিঙ্গ : মহিলা	WSU1837632 ফটো উপলব্ধ
1107 নাম : শুভঙ্কর মাঝি পিতার নাম: কার্তিক মাঝি বাড়ির নং : n0158 বয়স : 28 লিঙ্গ : পুরুষ	WSU1780501 ফটো উপলব্ধ	1108 নাম : মধুমিতা মাঝি স্বামীর নাম: পরিতোষ মাঝি বাড়ির নং : নং068 বয়স : 31 লিঙ্গ : মহিলা	WSU1780519 ফটো উপলব্ধ	1109 নাম : যুধিষ্ঠির মাঝি পিতার নাম: গণেশ মাঝি বাড়ির নং : n0193 বয়স : 28 লিঙ্গ : পুরুষ	WSU1780527 ফটো উপলব্ধ
1110 নাম : সুজাতা মাঝি স্বামীর নাম: যুধিষ্ঠির মাঝি বাড়ির নং : n0193 বয়স : 33 লিঙ্গ : মহিলা	WSU1780535 ফটো উপলব্ধ	1111 নাম : বাপন মাঝি পিতার নাম: রঞ্জন মাঝি বাড়ির নং : n0192 বয়স : 28 লিঙ্গ : পুরুষ	WSU1780543 ফটো উপলব্ধ	1112 নাম : মাধবী মাঝি স্বামীর নাম: বাপন মাঝি বাড়ির নং : n0192 বয়স : 29 লিঙ্গ : মহিলা	WSU1780550 ফটো উপলব্ধ
1113 নাম : রোহিত মাঝি পিতার নাম: গণেশ মাঝি বাড়ির নং : n0193 বয়স : 40 লিঙ্গ : পুরুষ	WSU0487454 ফটো উপলব্ধ	1114 নাম : পুতুল মাঝি স্বামীর নাম: তরুণ মাঝি বাড়ির নং : N0105 বয়স : 27 লিঙ্গ : মহিলা	WSU1837343 ফটো উপলব্ধ	1115 নাম : জবা মাঝি স্বামীর নাম: হিরুপদ মাঝি বাড়ির নং : n0158 বয়স : 33 লিঙ্গ : মহিলা	WSU1837442 ফটো উপলব্ধ
1116 নাম : পূজা মাঝি স্বামীর নাম: শুভেন্দু মাঝি বাড়ির নং : N0185 বয়স : 29 লিঙ্গ : মহিলা	WSU1931658 ফটো উপলব্ধ	1117 নাম : বাপন মাঝি পিতার নাম: বিজয় মাঝি বাড়ির নং : N0173 বয়স : 28 লিঙ্গ : পুরুষ	WSU1931674 ফটো উপলব্ধ	1118 নাম : রেখা মাঝি স্বামীর নাম: বাপন মাঝি বাড়ির নং : N0173 বয়স : 28 লিঙ্গ : মহিলা	WSU1931682 ফটো উপলব্ধ
1119 নাম : সুভাষ মাঝি পিতার নাম: অজিত মাঝি বাড়ির নং : N0160 বয়স : 35 লিঙ্গ : পুরুষ	WSU1837657 ফটো উপলব্ধ	1120 নাম : মিলন মাঝি পিতার নাম: সুফল মাঝি বাড়ির নং : N0188 বয়স : 29 লিঙ্গ : পুরুষ	WSU1837517 ফটো উপলব্ধ	1121 নাম : তাপস মাঝি পিতার নাম: নিমাই মাঝি বাড়ির নং : এন0190 বয়স : 26 লিঙ্গ : পুরুষ	WSU1975432 ফটো উপলব্ধ
1122 নাম : মিতা বাগ্দী মাঝি স্বামীর নাম: বিকাশ মাঝি বাড়ির নং : এন0179 বয়স : 25 লিঙ্গ : মহিলা	WSU1975416 ফটো উপলব্ধ	1123 নাম : কৃষ্ণ মাঝী পিতার নাম: উত্তম মাঝি বাড়ির নং : এন0180 বয়স : 26 লিঙ্গ : পুরুষ	WSU1975572 ফটো উপলব্ধ	1124 নাম : হারু মাঝি পিতার নাম: মদন মাঝি বাড়ির নং : n0105 বয়স : 42 লিঙ্গ : পুরুষ	FWC2184489 ফটো উপলব্ধ

বিধানসভা নির্বাচনক্ষেত্রের নং, নাম : 257-ইন্দাস
ভাগ নং, নাম : 2-পশ্চিমশ্রীরামপুর, পোঃ-কেনেটি

1125	WB/36/255/342375	ফটো উপলব্ধ	1126	WB/36/255/342374	ফটো উপলব্ধ	1127	WSU1365741	ফটো উপলব্ধ
নাম : ক্ষুদিরাম মাঝি পিতার নাম: প্রহ্লাদ মাঝি বাড়ির নং : n0109 বয়স : 70 লিঙ্গ : পুরুষ			নাম : তুলসী মাঝি স্বামীর নাম: ক্ষুদিরাম মাঝি বাড়ির নং : n0109 বয়স : 61 লিঙ্গ : মহিলা			নাম : প্রশান্ত মাঝি পিতার নাম: ক্ষুদিরাম মাঝি বাড়ির নং : n0109 বয়স : 36 লিঙ্গ : পুরুষ		
1128	WSU1700574	ফটো উপলব্ধ	1129	WB/36/255/342454	ফটো উপলব্ধ	1130	FWC0673210	ফটো উপলব্ধ
নাম : সঞ্জীব মাঝি পিতার নাম: ক্ষুদিরাম মাঝি বাড়ির নং : n0109 বয়স : 29 লিঙ্গ : পুরুষ			নাম : কার্তিক মাঝি পিতার নাম: শঙ্কর মাঝি বাড়ির নং : n0158 বয়স : 58 লিঙ্গ : পুরুষ			নাম : মমতা মাঝি স্বামীর নাম: কার্তিক মাঝি বাড়ির নং : 159 বয়স : 51 লিঙ্গ : মহিলা		
1131	WSU1505494	ফটো উপলব্ধ	1132	WB/36/255/342519	ফটো উপলব্ধ	Q 1133	FWC2449510	ফটো উপলব্ধ
নাম : দীপঙ্কর মাঝি পিতার নাম: কার্তিক মাঝি বাড়ির নং : n0158 বয়স : 31 লিঙ্গ : পুরুষ			নাম : কম্পনা মাঝি স্বামীর নাম: অজিত মাঝি বাড়ির নং : n0159 বয়স : 56 লিঙ্গ : মহিলা			নাম : কালি মাঝি স্বামীর নাম: অনিল মাঝি বাড়ির নং : বয়স : 66 লিঙ্গ : মহিলা		
1134	WB/36/255/342448	ফটো উপলব্ধ	1135	WB/36/255/342445	ফটো উপলব্ধ	1136	FWC2184588	ফটো উপলব্ধ
নাম : চণ্ডি মাঝি পিতার নাম: শিব মাঝি বাড়ির নং : n0160 বয়স : 64 লিঙ্গ : পুরুষ			নাম : মনু মাঝি পিতার নাম: শিব মাঝি বাড়ির নং : n0160 বয়স : 51 লিঙ্গ : পুরুষ			নাম : জ্যোৎস্না মাঝি স্বামীর নাম: মনু মাঝি বাড়ির নং : n0160 বয়স : 46 লিঙ্গ : মহিলা		
1137	WB/36/255/342447	ফটো উপলব্ধ	1138	WSU1505361	ফটো উপলব্ধ	1139	WB/36/255/342436	ফটো উপলব্ধ
নাম : রীতা মাঝি স্বামীর নাম: চন্ডি মাঝি বাড়ির নং : n0160 বয়স : 59 লিঙ্গ : মহিলা			নাম : মিঠুন মাঝি পিতার নাম: চন্ডি মাঝি বাড়ির নং : n0160 বয়স : 31 লিঙ্গ : পুরুষ			নাম : পারুল মাঝি স্বামীর নাম: সুধীর মাঝি বাড়ির নং : n0161 বয়স : 81 লিঙ্গ : মহিলা		
1140	WSU1505627	ফটো উপলব্ধ	1141	FWC2184497	ফটো উপলব্ধ	1142	WB/36/255/342472	ফটো উপলব্ধ
নাম : তরুন মাঝি পিতার নাম: বিপদ তারন মাঝি বাড়ির নং : n0105 বয়স : 31 লিঙ্গ : পুরুষ			নাম : সাবিত্রী মাঝি স্বামীর নাম: মোহন মাঝি বাড়ির নং : n0106 বয়স : 65 লিঙ্গ : মহিলা			নাম : হিরুপদ মাঝি পিতার নাম: মোহন মাঝি বাড়ির নং : n0106 বয়স : 49 লিঙ্গ : পুরুষ		
1143	FWC2184505	ফটো উপলব্ধ	1144	FWC2449544	ফটো উপলব্ধ	1145	FWC1259266	ফটো উপলব্ধ
নাম : মমতা মাঝি স্বামীর নাম: হিরুপদ মাঝি বাড়ির নং : n0106 বয়স : 43 লিঙ্গ : মহিলা			নাম : লক্ষ্মীরানী মাঝি স্বামীর নাম: জহর মাঝি বাড়ির নং : n0106 বয়স : 36 লিঙ্গ : মহিলা			নাম : সরমা মাঝি স্বামীর নাম: সাধন মাঝি বাড়ির নং : n0107 বয়স : 61 লিঙ্গ : মহিলা		
1146	FWC2184521	ফটো উপলব্ধ	1147	FWC2298818	ফটো উপলব্ধ	1148	WB/36/255/342474	ফটো উপলব্ধ
নাম : প্রশান্ত মাঝি পিতার নাম: সাধন মাঝি বাড়ির নং : n0107 বয়স : 42 লিঙ্গ : পুরুষ			নাম : সুশান্ত মাঝি পিতার নাম: সাধন মাঝি বাড়ির নং : n0107 বয়স : 39 লিঙ্গ : পুরুষ			নাম : দিলীপ মাঝি পিতার নাম: কৃষ্ণপদ মাঝি বাড়ির নং : n0108 বয়স : 59 লিঙ্গ : পুরুষ		
1149	WB/36/255/342376	ফটো উপলব্ধ	1150	WB/36/255/342502	ফটো উপলব্ধ	1151	WB/36/255/342501	ফটো উপলব্ধ
নাম : শ্যামাপদ মাঝি পিতার নাম: বাদল মাঝি বাড়ির নং : n0109 বয়স : 52 লিঙ্গ : পুরুষ			নাম : বিপদতারণ মাঝি পিতার নাম: পশুপতি মাঝি বাড়ির নং : n0105 বয়স : 65 লিঙ্গ : পুরুষ			নাম : সুমিত্রা মাঝি স্বামীর নাম: বিপদতারণ মাঝি বাড়ির নং : n0105 বয়স : 61 লিঙ্গ : মহিলা		
1152	FWC2298834	ফটো উপলব্ধ	1153	WSU0487108	ফটো উপলব্ধ	1154	FWC2184513	ফটো উপলব্ধ
নাম : অরুণ মাঝি পিতার নাম: বিপদ তারণ মাঝি বাড়ির নং : n0105 বয়স : 40 লিঙ্গ : পুরুষ			নাম : রুপা মাঝি স্বামীর নাম: অরুণ মাঝি বাড়ির নং : n0105 বয়স : 37 লিঙ্গ : মহিলা			নাম : জহর মাঝি পিতার নাম: মোহন মাঝি বাড়ির নং : n0106 বয়স : 42 লিঙ্গ : পুরুষ		

1155	WSU2457158	নাম : সুপর্ণা মাঝি স্বামীর নাম: অভিজিৎ মাঝি বাড়ির নং : এন0106 বয়স : 22 লিঙ্গ : মহিলা	ফটো উপলব্ধ	1156	WSU2457141	নাম : রুকি মাঝি পিতার নাম: জহর মাঝি বাড়ির নং : এন0106 বয়স : 21 লিঙ্গ : পুরুষ	ফটো উপলব্ধ	1157	FWC1259282	নাম : রীতা মাঝি স্বামীর নাম: দিলিপ মাঝি বাড়ির নং : n0108 বয়স : 47 লিঙ্গ : মহিলা	ফটো উপলব্ধ
1158	WB/36/255/342377	নাম : প্রতিমা মাঝি স্বামীর নাম: বাদল মাঝি বাড়ির নং : n0109 বয়স : 76 লিঙ্গ : মহিলা	ফটো উপলব্ধ	1159	FWC2184539	নাম : পূজা মাঝি স্বামীর নাম: প্রশান্ত মাঝি বাড়ির নং : n0107 বয়স : 40 লিঙ্গ : মহিলা	ফটো উপলব্ধ	Q 1160	FWC2184729	নাম : বন্দনা মাঝি স্বামীর নাম: শ্রীহরি মাঝি বাড়ির নং : নং068 বয়স : 42 লিঙ্গ : মহিলা	ফটো উপলব্ধ
1161	FWC2184737	নাম : রামপ্রসাদ মাঝি পিতার নাম: শিবু মাঝি বাড়ির নং : নং068 বয়স : 42 লিঙ্গ : পুরুষ	ফটো উপলব্ধ	1162	WSU1505338	নাম : কুমা মাঝি স্বামীর নাম: হারু মাঝি বাড়ির নং : n0105 বয়স : 34 লিঙ্গ : মহিলা	ফটো উপলব্ধ	1163	WB/36/255/342466	নাম : পবন মাঝি পিতার নাম: হাবু মাঝি বাড়ির নং : n0139 বয়স : 67 লিঙ্গ : পুরুষ	ফটো উপলব্ধ
1164	WB/36/255/342465	নাম : মিলন মাঝি স্বামীর নাম: পবন মাঝি বাড়ির নং : n0139 বয়স : 58 লিঙ্গ : মহিলা	ফটো উপলব্ধ	1165	WB/36/255/342453	নাম : পিরু মাঝি পিতার নাম: শঙ্কর মাঝি বাড়ির নং : n0158 বয়স : 54 লিঙ্গ : পুরুষ	ফটো উপলব্ধ	1166	FWC2184463	নাম : শ্যামলী মাঝি স্বামীর নাম: পীরু মাঝি বাড়ির নং : n0158 বয়স : 44 লিঙ্গ : মহিলা	ফটো উপলব্ধ
1167	FWC2184471	নাম : সীমা মাঝি স্বামীর নাম: মানিক মাঝি বাড়ির নং : n0105 বয়স : 44 লিঙ্গ : মহিলা	ফটো উপলব্ধ	1168	WSU1505643	নাম : বিকাশ মাঝি পিতার নাম: ভক্ত মাঝি বাড়ির নং : n0198 বয়স : 32 লিঙ্গ : পুরুষ	ফটো উপলব্ধ	Q 1169	WSU1365816	নাম : পরিতোষ মাঝি পিতার নাম: গুড্ডু মাঝি বাড়ির নং : নং068 বয়স : 35 লিঙ্গ : পুরুষ	ফটো উপলব্ধ
1170	WSU0488023	নাম : কালিপদ মাঝি পিতার নাম: সুবল মাঝি বাড়ির নং : n0203 বয়স : 42 লিঙ্গ : পুরুষ	ফটো উপলব্ধ	1171	FWC2184687	নাম : সুকুমার মাঝি পিতার নাম: সুবল মাঝি বাড়ির নং : n0203 বয়স : 42 লিঙ্গ : পুরুষ	ফটো উপলব্ধ	1172	WSU1700442	নাম : কুমা মাঝি স্বামীর নাম: কালীপদ মাঝি বাড়ির নং : n0203 বয়স : 32 লিঙ্গ : মহিলা	ফটো উপলব্ধ
1173	WB/36/255/342430	নাম : পুষ্পরাণী মাঝি স্বামীর নাম: রামাপদ মাঝি বাড়ির নং : n0204 বয়স : 69 লিঙ্গ : মহিলা	ফটো উপলব্ধ	1174	WSU1255231	নাম : কম্পনা (বাগ্দী)মাঝি স্বামীর নাম: নব কুমার মাঝি বাড়ির নং : n0200 বয়স : 36 লিঙ্গ : মহিলা	ফটো উপলব্ধ	1175	FWC2298891	নাম : লখিমদর মাঝি পিতার নাম: ফেলু মাঝি বাড়ির নং : n0201 বয়স : 40 লিঙ্গ : পুরুষ	ফটো উপলব্ধ
1176	WB/36/255/342428	নাম : পারুল মাঝি স্বামীর নাম: গরুেশ্বর মাঝি বাড়ির নং : n0178 বয়স : 81 লিঙ্গ : মহিলা	ফটো উপলব্ধ	1177	WB/36/255/342425	নাম : ভৈরব মাঝি পিতার নাম: গরুেশ্বর মাঝি বাড়ির নং : n0178 বয়স : 69 লিঙ্গ : পুরুষ	ফটো উপলব্ধ	1178	WB/36/255/342440	নাম : বিজলী মাঝি স্বামীর নাম: বিজয় মাঝি বাড়ির নং : n0173 বয়স : 68 লিঙ্গ : মহিলা	ফটো উপলব্ধ
1179	WSU1700400	নাম : দিলীপ মাঝি পিতার নাম: বৃধন মাঝি বাড়ির নং : n0164 বয়স : 29 লিঙ্গ : পুরুষ	ফটো উপলব্ধ	1180	WB/36/255/342449	নাম : অশোক মাঝি পিতার নাম: গণেশ মাঝি বাড়ির নং : n0172 বয়স : 51 লিঙ্গ : পুরুষ	ফটো উপলব্ধ	1181	FWC2184372	নাম : আদরী মাঝি স্বামীর নাম: অশোক মাঝি বাড়ির নং : n0172 বয়স : 48 লিঙ্গ : মহিলা	ফটো উপলব্ধ
1182	WSU1780295	নাম : রাজেশ মাঝি পিতার নাম: রামপদ মাঝি বাড়ির নং : n0196 বয়স : 28 লিঙ্গ : পুরুষ	ফটো উপলব্ধ	1183	FWC2184679	নাম : কুমা মাঝি স্বামীর নাম: সনাতন মাঝি বাড়ির নং : n0203 বয়স : 40 লিঙ্গ : মহিলা	ফটো উপলব্ধ	1184	FWC1260099	নাম : চম্পা মাঝি স্বামীর নাম: সঞ্জয় মাঝি বাড়ির নং : n0162 বয়স : 45 লিঙ্গ : মহিলা	ফটো উপলব্ধ

1185	WB/36/255/342463	নাম : পুষ্পরাণী মাঝি স্বামীর নাম: তিলক মাঝি বাড়ির নং : n0163 বয়স : 71 লিঙ্গ : মহিলা	ফটো উপলব্ধ	1186	FWC2184646	নাম : রীতা মাঝি স্বামীর নাম: রঞ্জিত মাঝি বাড়ির নং : n0163 বয়স : 41 লিঙ্গ : মহিলা	ফটো উপলব্ধ	1187	WB/36/255/342510	নাম : মিঠু মাঝি স্বামীর নাম: জগবন্ধু মাঝি বাড়ির নং : n0198 বয়স : 49 লিঙ্গ : মহিলা	ফটো উপলব্ধ
1188	WB/36/255/342509	নাম : মানিক মাঝি পিতার নাম: মদন মাঝি বাড়ির নং : n0198 বয়স : 51 লিঙ্গ : পুরুষ	ফটো উপলব্ধ	1189	FWC2360378	নাম : পম্পা মাঝি স্বামীর নাম: মানিক মাঝি বাড়ির নং : n0198 বয়স : 40 লিঙ্গ : মহিলা	ফটো উপলব্ধ	1190	WSU1255330	নাম : সুভাষ মাঝি পিতার নাম: তরনী মাঝি বাড়ির নং : n0198 বয়স : 35 লিঙ্গ : পুরুষ	ফটো উপলব্ধ
1191	FWC1967736	নাম : বাবলু মাঝি পিতার নাম: মদন মাঝি বাড়ির নং : n0199 বয়স : 43 লিঙ্গ : পুরুষ	ফটো উপলব্ধ	1192	FWC2185106	নাম : অলকা মাঝি স্বামীর নাম: বাবলু মাঝি বাড়ির নং : n0199 বয়স : 39 লিঙ্গ : মহিলা	ফটো উপলব্ধ	1193	WB/36/255/342523	নাম : কল্যাণী মাঝি স্বামীর নাম: বালক মাঝি বাড়ির নং : n0200 বয়স : 86 লিঙ্গ : মহিলা	ফটো উপলব্ধ
1194	WB/36/255/342689	নাম : কল্পনা মাঝি স্বামীর নাম: জয়দেব মাঝি বাড়ির নং : n0200 বয়স : 59 লিঙ্গ : মহিলা	ফটো উপলব্ধ	1195	WSU2461879	নাম : কল্পনা মাঝি স্বামীর নাম: পরেশ মাঝি বাড়ির নং : n0200 বয়স : 51 লিঙ্গ : মহিলা	ফটো উপলব্ধ	1196	WSU1255355	নাম : মনু মাঝি পিতার নাম: বালক মাঝি বাড়ির নং : n0200 বয়স : 41 লিঙ্গ : পুরুষ	ফটো উপলব্ধ
1197	WSU1255314	নাম : কল্পনা মাঝি স্বামীর নাম: মনু মাঝি বাড়ির নং : n0200 বয়স : 39 লিঙ্গ : মহিলা	ফটো উপলব্ধ	1198	WSU1700525	নাম : শ্যামল মাঝি পিতার নাম: পঞ্চানন মাঝি বাড়ির নং : n0185 বয়স : 29 লিঙ্গ : পুরুষ	ফটো উপলব্ধ	1199	FWC2184356	নাম : সন্ধ্যা মাঝি স্বামীর নাম: মনু মাঝি বাড়ির নং : n0185 বয়স : 43 লিঙ্গ : মহিলা	ফটো উপলব্ধ
1200	FWC2184364	নাম : শুভেন্দু মাঝি পিতার নাম: কালিপদ মাঝি বাড়ির নং : n0185 বয়স : 42 লিঙ্গ : পুরুষ	ফটো উপলব্ধ	1201	WB/36/255/342555	নাম : মঞ্জুরী মাঝি স্বামীর নাম: অবনী মাঝি বাড়ির নং : n0186 বয়স : 55 লিঙ্গ : মহিলা	ফটো উপলব্ধ	1202	WSU1505429	নাম : খেপু মাঝি পিতার নাম: অবনী মাঝি বাড়ির নং : n0186 বয়স : 35 লিঙ্গ : পুরুষ	ফটো উপলব্ধ
1203	WSU1505635	নাম : বৃষ্টি মাঝি স্বামীর নাম: খেপু মাঝি বাড়ির নং : n0186 বয়স : 33 লিঙ্গ : মহিলা	ফটো উপলব্ধ	1204	WB/36/255/342559	নাম : পদ্মা মাঝি স্বামীর নাম: স্বপন মাঝি বাড়ির নং : n0187 বয়স : 59 লিঙ্গ : মহিলা	ফটো উপলব্ধ	1205	WB/36/255/342504	নাম : হরিবালা মাঝি স্বামীর নাম: করুণা মাঝি বাড়ির নং : n0202 বয়স : 61 লিঙ্গ : মহিলা	ফটো উপলব্ধ
1206	FWC2412492	নাম : অরুণ মাঝি পিতার নাম: করুণা মাঝি বাড়ির নং : n0202 বয়স : 38 লিঙ্গ : পুরুষ	ফটো উপলব্ধ	1207	WSU1700590	নাম : দীপক মাঝি পিতার নাম: করুণা মাঝি বাড়ির নং : n0202 বয়স : 31 লিঙ্গ : পুরুষ	ফটো উপলব্ধ	1208	WB/36/255/342499	নাম : মনু মাঝি পিতার নাম: সুবল মাঝি বাড়ির নং : n0203 বয়স : 61 লিঙ্গ : পুরুষ	ফটো উপলব্ধ
1209	WSU1505379	নাম : ঝনু মাঝি পিতার নাম: অবনী মাঝি বাড়ির নং : n0186 বয়স : 32 লিঙ্গ : পুরুষ	ফটো উপলব্ধ	1210	WB/36/255/342567	নাম : কনকলতা মাঝি স্বামীর নাম: আনন্দ মাঝি বাড়ির নং : n0189 বয়স : 66 লিঙ্গ : মহিলা	ফটো উপলব্ধ	1211	WSU1255397	নাম : সন্তোষ মাঝি পিতার নাম: আনন্দ মাঝি বাড়ির নং : n0189 বয়স : 40 লিঙ্গ : পুরুষ	ফটো উপলব্ধ
1212	WSU1505528	নাম : অপর্ণা মাঝি স্বামীর নাম: সন্তোষ মাঝি বাড়ির নং : n0189 বয়স : 34 লিঙ্গ : মহিলা	ফটো উপলব্ধ	1213	WB/36/255/342498	নাম : ঝর্ণা মাঝি স্বামীর নাম: মনু মাঝি বাড়ির নং : . বয়স : 55 লিঙ্গ : মহিলা	ফটো উপলব্ধ	1214	WSU1607324	নাম : পম্পা মাঝি স্বামীর নাম: কৃষ্ণপদ মাঝি বাড়ির নং : n0184 বয়স : 33 লিঙ্গ : মহিলা	ফটো উপলব্ধ

বিধানসভা নির্বাচনক্ষেত্রের নং, নাম : 257-ইন্দাস
ভাগ নং, নাম : 2-পশ্চিমশ্রীরামপুর, পোঃ-কেনেটি

1215	WSU1420918	ফটো উপলব্ধ	নাম : জহর মাঝি পিতার নাম: কার্তিক মাঝি বাড়ির নং : n0184 বয়স : 33 লিঙ্গ : পুরুষ	1216	WSU1607258	ফটো উপলব্ধ	নাম : শিখা মাঝি স্বামীর নাম: জহর মাঝি বাড়ির নং : n0184 বয়স : 32 লিঙ্গ : মহিলা	1217	WB/36/255/342548	ফটো উপলব্ধ	নাম : মনোহর মাঝি পিতার নাম: যশোদা মাঝি বাড়ির নং : n0184 বয়স : 55 লিঙ্গ : পুরুষ
1218	FWC2184398	ফটো উপলব্ধ	নাম : রবি মাঝি পিতার নাম: গাজন মাঝি বাড়ির নং : n0180 বয়স : 41 লিঙ্গ : পুরুষ	1219	WSU1607274	ফটো উপলব্ধ	নাম : মমতা মাঝি স্বামীর নাম: রবিপদ মাঝি বাড়ির নং : n0180 বয়স : 36 লিঙ্গ : মহিলা	1220	WB/36/255/342546	ফটো উপলব্ধ	নাম : গৌরী মাঝি স্বামীর নাম: কার্তিক মাঝি বাড়ির নং : n0184 বয়স : 66 লিঙ্গ : মহিলা
1221	WSU1505296	ফটো উপলব্ধ	নাম : শ্রীমন্ত মাঝি পিতার নাম: গোপাল মাঝি বাড়ির নং : n0188 বয়স : 32 লিঙ্গ : পুরুষ	1222	WSU1700376	ফটো উপলব্ধ	নাম : অচিন্ত্য মাঝি পিতার নাম: গোপাল মাঝি বাড়ির নং : n0188 বয়স : 29 লিঙ্গ : পুরুষ	1223	WB/36/255/342564	ফটো উপলব্ধ	নাম : নেপাল মাঝি পিতার নাম: কানাই মাঝি বাড়ির নং : n0188 বয়স : 59 লিঙ্গ : পুরুষ
1224	WB/36/255/342563	ফটো উপলব্ধ	নাম : সুফল মাঝি পিতার নাম: কানাই মাঝি বাড়ির নং : n0188 বয়স : 56 লিঙ্গ : পুরুষ	1225	WB/36/255/342526	ফটো উপলব্ধ	নাম : মীরা মাঝি স্বামীর নাম: হারাধন মাঝি বাড়ির নং : n0179 বয়স : 49 লিঙ্গ : মহিলা	1226	WSU1255256	ফটো উপলব্ধ	নাম : স্বর্নলতা মাঝি পিতার নাম: শংকর মাঝি বাড়ির নং : n0179 বয়স : 38 লিঙ্গ : মহিলা
1227	WB/36/255/342525	ফটো উপলব্ধ	নাম : গাজন মাঝি পিতার নাম: হাবু মাঝি বাড়ির নং : n0180 বয়স : 71 লিঙ্গ : পুরুষ	1228	WSU2457133	ফটো উপলব্ধ	নাম : গৌতম মাঝি পিতার নাম: রবি মাঝি বাড়ির নং : এন0180 বয়স : 20 লিঙ্গ : পুরুষ	1229	WSU1255371	ফটো উপলব্ধ	নাম : লক্ষন মালিক পিতার নাম: ক্ষুদিরাম মালিক বাড়ির নং : n0156 বয়স : 40 লিঙ্গ : পুরুষ
1230	WSU1420843	ফটো উপলব্ধ	নাম : রুমা মালিক স্বামীর নাম: দেবু মালিক বাড়ির নং : n0157 বয়স : 35 লিঙ্গ : মহিলা	1231	FWC2184760	ফটো উপলব্ধ	নাম : শকুন্তলা মালিক স্বামীর নাম: সুকুমার মালিক বাড়ির নং : n0157 বয়স : 49 লিঙ্গ : মহিলা	1232	WB/36/255/342545	ফটো উপলব্ধ	নাম : পুতুল মালিক স্বামীর নাম: ক্ষুদিরাম মালিক বাড়ির নং : n0156 বয়স : 70 লিঙ্গ : মহিলা
1233	WB/36/255/342544	ফটো উপলব্ধ	নাম : রাখাল মালিক পিতার নাম: ক্ষুদিরাম মালিক বাড়ির নং : n0156 বয়স : 49 লিঙ্গ : পুরুষ	1234	WSU1505452	ফটো উপলব্ধ	নাম : দীপা মালিক পিতার নাম: ক্ষুদিরাম মালিক বাড়ির নং : n0156 বয়স : 36 লিঙ্গ : মহিলা	1235	WB/36/255/342543	ফটো উপলব্ধ	নাম : ছবিরানী মালিক স্বামীর নাম: অনুকুল মালিক বাড়ির নং : n0157 বয়স : 71 লিঙ্গ : মহিলা
1236	WSU1837350	ফটো উপলব্ধ	নাম : কৃষ্ণা মালিক স্বামীর নাম: রাখাল মালিক বাড়ির নং : N0156 বয়স : 31 লিঙ্গ : মহিলা	1237	WSU2276848	ফটো উপলব্ধ	নাম : সুপ্রিয় মালিক পিতার নাম: দেবু মালিক বাড়ির নং : এন0157 বয়স : 22 লিঙ্গ : পুরুষ	1238	WSU0488163	ফটো উপলব্ধ	নাম : মামনি রাউৎ স্বামীর নাম: দুর্গা রাউৎ বাড়ির নং : n0151 বয়স : 38 লিঙ্গ : মহিলা
1239	WSU1505478	ফটো উপলব্ধ	নাম : মন্দিরা রাউৎ স্বামীর নাম: মনোজ রাউৎ বাড়ির নং : n0151 বয়স : 32 লিঙ্গ : মহিলা	1240	WSU1505486	ফটো উপলব্ধ	নাম : মনোজ রাউৎ পিতার নাম: মাধব রাউৎ বাড়ির নং : n0151 বয়স : 31 লিঙ্গ : পুরুষ	1241	WSU1607167	ফটো উপলব্ধ	নাম : বচন রাউৎ পিতার নাম: মাধব রাউৎ বাড়ির নং : n0151 বয়স : 30 লিঙ্গ : পুরুষ
1242	WSU1975457	ফটো উপলব্ধ	নাম : সীমা রাউৎ স্বামীর নাম: বচন রাউৎ বাড়ির নং : এন0151 বয়স : 27 লিঙ্গ : মহিলা	1243	FWC2184778	ফটো উপলব্ধ	নাম : দুর্গা রাউৎ পিতার নাম: মাধব রাউৎ বাড়ির নং : n0151 বয়স : 40 লিঙ্গ : পুরুষ	1244	WB/36/255/342628	ফটো উপলব্ধ	নাম : সুকুমার রায় পিতার নাম: সাধন রায় বাড়ির নং : n0170 বয়স : 56 লিঙ্গ : পুরুষ

1245	FWC2184810	ফটো উপলব্ধ	1246	FWC2184828	ফটো উপলব্ধ	1247	FWC2184844	ফটো উপলব্ধ
নাম : গাজন রায় পিতার নাম: সাধন রায় বাড়ির নং : n0170 বয়স : 41 লিঙ্গ : পুরুষ			নাম : সীমা রায় স্বামীর নাম: গাজন রায় বাড়ির নং : n0170 বয়স : 41 লিঙ্গ : মহিলা			নাম : ধনঞ্জয় রায় পিতার নাম: সাধন রায় বাড়ির নং : এন0156 বয়স : 43 লিঙ্গ : পুরুষ		
1248	WB/36/255/342540	ফটো উপলব্ধ	1249	WB/36/255/342539	ফটো উপলব্ধ	1250	FWC2184786	ফটো উপলব্ধ
নাম : নির্মালা রায় স্বামীর নাম: বিশ্বনাথ রায় বাড়ির নং : n0165 বয়স : 73 লিঙ্গ : মহিলা			নাম : অনহেলা রায় পিতার নাম: বিশ্বনাথ রায় বাড়ির নং : n0165 বয়স : 56 লিঙ্গ : মহিলা			নাম : সুনীল রায় পিতার নাম: বিশ্বনাথ রায় বাড়ির নং : n0165 বয়স : 43 লিঙ্গ : পুরুষ		
1251	WB/36/255/342631	ফটো উপলব্ধ	1252	FWC2184851	ফটো উপলব্ধ	1253	FWC2449528	ফটো উপলব্ধ
নাম : রেবারাণী রায় স্বামীর নাম: সাধন রায় বাড়ির নং : n0167 বয়স : 66 লিঙ্গ : মহিলা			নাম : প্রতিমা রায় স্বামীর নাম: ধনা রায় বাড়ির নং : n0167 বয়স : 43 লিঙ্গ : মহিলা			নাম : জয়দেব রায় পিতার নাম: সাধন রায় বাড়ির নং : এন0163 বয়স : 38 লিঙ্গ : পুরুষ		
1254	WSU1255363	ফটো উপলব্ধ	1255	FWC0674135	ফটো উপলব্ধ	1256	FWC2184877	ফটো উপলব্ধ
নাম : মামনি রায় স্বামীর নাম: জয়দেব রায় বাড়ির নং : এন0163 বয়স : 40 লিঙ্গ : মহিলা			নাম : ভজহরি রায় পিতার নাম: শক্তি পদ রায় বাড়ির নং : 170 বয়স : 63 লিঙ্গ : পুরুষ			নাম : আরতি রায় স্বামীর নাম: ভজহরি রায় বাড়ির নং : n0168 বয়স : 56 লিঙ্গ : মহিলা		
1257	FWC0674143	ফটো উপলব্ধ	1258	WB/36/255/342622	ফটো উপলব্ধ	1259	WB/36/255/342624	ফটো উপলব্ধ
নাম : বাসুদেব রায় পিতার নাম: শক্তি পদ রায় বাড়ির নং : 170 বয়স : 59 লিঙ্গ : পুরুষ			নাম : গঙ্গা রায় স্বামীর নাম: বাসুদেব রায় বাড়ির নং : n0168 বয়স : 53 লিঙ্গ : মহিলা			নাম : কনক রায় স্বামীর নাম: মতিলাল রায় বাড়ির নং : n0169 বয়স : 76 লিঙ্গ : মহিলা		
1260	WB/36/255/342670	ফটো উপলব্ধ	1261	FWC2184885	ফটো উপলব্ধ	1262	WB/36/255/342629	ফটো উপলব্ধ
নাম : সুকুমার রায় পিতার নাম: মতিলাল রায় বাড়ির নং : n0169 বয়স : 50 লিঙ্গ : পুরুষ			নাম : কাজল রায় স্বামীর নাম: সুকুমার রায় বাড়ির নং : n0169 বয়স : 44 লিঙ্গ : মহিলা			নাম : নন্দরাণী রায় স্বামীর নাম: সাধন রায় বাড়ির নং : n0170 বয়স : 71 লিঙ্গ : মহিলা		
1263	WSU0488288	ফটো উপলব্ধ	1264	FWC2184802	ফটো উপলব্ধ	1265	WB/36/255/342621	ফটো উপলব্ধ
নাম : আদুরী রায় স্বামীর নাম: সুকুমার রায় বাড়ির নং : n0170 বয়স : 38 লিঙ্গ : মহিলা			নাম : শিবশঙ্কর রায় পিতার নাম: কানাই রায় বাড়ির নং : n0171 বয়স : 68 লিঙ্গ : পুরুষ			নাম : মীরা রায় স্বামীর নাম: শিবশঙ্কর রায় বাড়ির নং : n0171 বয়স : 61 লিঙ্গ : মহিলা		
1266	WSU1700533	ফটো উপলব্ধ	1267	FWC2298867	ফটো উপলব্ধ	1268	WSU1700459	ফটো উপলব্ধ
নাম : মহাদেব রায় পিতার নাম: শিবশঙ্কর রায় বাড়ির নং : n0171 বয়স : 31 লিঙ্গ : পুরুষ			নাম : দিলীপ রায় পিতার নাম: বিশ্বনাথ রায় বাড়ির নং : n0165 বয়স : 39 লিঙ্গ : পুরুষ			নাম : চন্দনা রায় স্বামীর নাম: দিলীপ রায় বাড়ির নং : n0165 বয়স : 34 লিঙ্গ : মহিলা		
1269	FWC2449502	ফটো উপলব্ধ	1270	WSU1505353	ফটো উপলব্ধ	1271	WB/36/255/342535	ফটো উপলব্ধ
নাম : তারাপদ রায় পিতার নাম: বিশ্বনাথ রায় বাড়ির নং : n0165 বয়স : 37 লিঙ্গ : পুরুষ			নাম : হীরা রায় স্বামীর নাম: তারাপদ রায় বাড়ির নং : n0165 বয়স : 32 লিঙ্গ : মহিলা			নাম : মদন রায় পিতার নাম: গগন রায় বাড়ির নং : n0166 বয়স : 66 লিঙ্গ : পুরুষ		
1272	WB/36/255/342534	ফটো উপলব্ধ	1273	WSU1505320	ফটো উপলব্ধ	1274	WB/36/255/342533	ফটো উপলব্ধ
নাম : সুমিত্রা রায় স্বামীর নাম: মদন রায় বাড়ির নং : n0166 বয়স : 59 লিঙ্গ : মহিলা			নাম : কার্তিক রায় পিতার নাম: মদন রায় বাড়ির নং : n0166 বয়স : 32 লিঙ্গ : পুরুষ			নাম : মোহন রায় পিতার নাম: গগন রায় বাড়ির নং : n0166 বয়স : 59 লিঙ্গ : পুরুষ		

বিধানসভা নির্বাচনক্ষেত্রের নং, নাম : 257-ইন্দাস
ভাগ নং, নাম : 2-পশ্চিমশ্রীরামপুর, পোঃ-কেনেটি

1275	FWC1259290	নাম : মলিনা রায় স্বামীর নাম: মোহন রায় বাড়ির নং : n0166 বয়স : 47 লিঙ্গ : মহিলা	ফটো উপলব্ধ	1276	WSU2242550	নাম : শুভদীপ রায় পিতার নাম: শিবশংকর রায় বাড়ির নং : এন0171 বয়স : 23 লিঙ্গ : পুরুষ	ফটো উপলব্ধ	1277	WSU1780394	নাম : শান্তনু রায় পিতার নাম: মদন রায় বাড়ির নং : n0165 বয়স : 28 লিঙ্গ : পুরুষ	ফটো উপলব্ধ
1278	WSU2242642	নাম : অসীম সরকার পিতার নাম: অরুণ সরকার বাড়ির নং : এন0123 বয়স : 23 লিঙ্গ : পুরুষ	ফটো উপলব্ধ	1279	WSU2242584	নাম : সাগর সরকার পিতার নাম: নিমাই সরকার বাড়ির নং : এন0125 বয়স : 24 লিঙ্গ : পুরুষ	ফটো উপলব্ধ	1280	WSU2169027	নাম : রিয়া সরকার স্বামীর নাম: বিশ্বজিৎ সরকার বাড়ির নং : N0138 বয়স : 26 লিঙ্গ : মহিলা	ফটো উপলব্ধ
1281	WSU2168995	নাম : কৌশিক সরকার পিতার নাম: তপন সরকার বাড়ির নং : N0138 বয়স : 24 লিঙ্গ : পুরুষ	ফটো উপলব্ধ	1282	WB/36/255/342608	নাম : মনোজ সরকার পিতার নাম: কাঙ্গালী সরকার বাড়ির নং : n0122 বয়স : 76 লিঙ্গ : পুরুষ	ফটো উপলব্ধ	1283	FWC2184950	নাম : রামকৃষ্ণ সরকার পিতার নাম: মনোজ সরকার বাড়ির নং : n0122 বয়স : 40 লিঙ্গ : পুরুষ	ফটো উপলব্ধ
1284	WSU1700517	নাম : সরস্বতী সরকার স্বামীর নাম: রামকৃষ্ণ সরকার বাড়ির নং : n0122 বয়স : 33 লিঙ্গ : মহিলা	ফটো উপলব্ধ	1285	WB/36/255/342602	নাম : রুপা সরকার স্বামীর নাম: গুরুপদ সরকার বাড়ির নং : n0125 বয়স : 56 লিঙ্গ : মহিলা	ফটো উপলব্ধ	1286	WSU1420819	নাম : দিলীপ কুমার সরকার পিতার নাম: হরিপদ সরকার বাড়ির নং : n0126 বয়স : 34 লিঙ্গ : পুরুষ	ফটো উপলব্ধ
1287	WSU1505460	নাম : দিলীপ সরকার পিতার নাম: তেজিন্দ্র সরকার বাড়ির নং : n0123 বয়স : 31 লিঙ্গ : পুরুষ	ফটো উপলব্ধ	1288	WB/36/255/342603	নাম : হরেন্দ্র সরকার পিতার নাম: নিবারণ সরকার বাড়ির নং : n0123 বয়স : 55 লিঙ্গ : পুরুষ	ফটো উপলব্ধ	1289	WB/36/255/342244	নাম : মালতী সরকার স্বামীর নাম: প্রশান্ত সরকার বাড়ির নং : n0119 বয়স : 56 লিঙ্গ : মহিলা	ফটো উপলব্ধ
1290	WB/36/255/342590	নাম : তারাপদ সরকার পিতার নাম: অজিত সরকার বাড়ির নং : n0138 বয়স : 59 লিঙ্গ : পুরুষ	ফটো উপলব্ধ	1291	WB/36/255/342589	নাম : শ্যামলী সরকার স্বামীর নাম: তারাপদ সরকার বাড়ির নং : n0138 বয়স : 56 লিঙ্গ : মহিলা	ফটো উপলব্ধ	1292	WSU1700558	নাম : বিশ্বজিৎ সরকার পিতার নাম: কল্যান সরকার বাড়ির নং : n0138 বয়স : 29 লিঙ্গ : পুরুষ	ফটো উপলব্ধ
1293	WB/36/255/342620	নাম : আশীষ সরকার পিতার নাম: নরেন্দ্রনাথ সরকার বাড়ির নং : n0183 বয়স : 69 লিঙ্গ : পুরুষ	ফটো উপলব্ধ	1294	FWC1258912	নাম : নমিতা সরকার স্বামীর নাম: আশীষ সরকার বাড়ির নং : n0183 বয়স : 64 লিঙ্গ : মহিলা	ফটো উপলব্ধ	1295	WB/36/255/342617	নাম : হীরারাগী সরকার স্বামীর নাম: অশোক সরকার বাড়ির নং : n0183 বয়স : 55 লিঙ্গ : মহিলা	ফটো উপলব্ধ
1296	WB/36/255/342593	নাম : সুকুমার সরকার পিতার নাম: ধীরেন্দ্রনাথ সরকার বাড়ির নং : n0197 বয়স : 65 লিঙ্গ : পুরুষ	ফটো উপলব্ধ	1297	WSU1837418	নাম : চন্দন সরকার পিতার নাম: তপন সরকার বাড়ির নং : n0138 বয়স : 27 লিঙ্গ : পুরুষ	ফটো উপলব্ধ	1298	WB/36/255/342618	নাম : অশোক কুমার সরকার পিতার নাম: নরেন্দ্রনাথ সরকার বাড়ির নং : n0183 বয়স : 64 লিঙ্গ : পুরুষ	ফটো উপলব্ধ
1299	WSU1975465	নাম : মাতঙ্গিনী সরকার স্বামীর নাম: শ্রীকৃষ্ণ সরকার বাড়ির নং : এন0122 বয়স : 29 লিঙ্গ : মহিলা	ফটো উপলব্ধ	1300	WB/36/255/342607	নাম : জ্যোৎস্না সরকার স্বামীর নাম: মনোজ সরকার বাড়ির নং : n0122 বয়স : 69 লিঙ্গ : মহিলা	ফটো উপলব্ধ	1301	WSU1365758	নাম : গোস্ট গোপাল সরকার পিতার নাম: মনোজ সরকার বাড়ির নং : n0122 বয়স : 36 লিঙ্গ : পুরুষ	ফটো উপলব্ধ
1302	WB/36/255/342604	নাম : দুলালী সরকার স্বামীর নাম: তেজিন্দ্র সরকার বাড়ির নং : n0123 বয়স : 59 লিঙ্গ : মহিলা	ফটো উপলব্ধ	1303	FWC1258631	নাম : মায়ারাগী সরকার স্বামীর নাম: হরেন্দ্র সরকার বাড়ির নং : n0123 বয়স : 51 লিঙ্গ : মহিলা	ফটো উপলব্ধ	1304	WB/36/255/342595	নাম : অরুণ সরকার পিতার নাম: নিবারণ সরকার বাড়ির নং : n0123 বয়স : 52 লিঙ্গ : পুরুষ	ফটো উপলব্ধ

বিধানসভা নির্বাচনক্ষেত্রের নং, নাম : 257-ইন্দাস
ভাগ নং, নাম : 2-পশ্চিমশ্রীরামপুর, পোঃ-কেনেটি

1305	WB/36/255/342594	নাম : চায়না সরকার স্বামীর নাম: অরুণ সরকার বাড়ির নং : n0123 বয়স : 49 লিঙ্গ : মহিলা	ফটো উপলব্ধ	1306	WB/36/255/342600	নাম : চন্দ্রমোহন সরকার পিতার নাম: তুলসীচরণ সরকার বাড়ির নং : n0125 বয়স : 75 লিঙ্গ : পুরুষ	ফটো উপলব্ধ	1307	WB/36/255/342599	নাম : সন্ধারানী সরকার স্বামীর নাম: চন্দ্রমোহন সরকার বাড়ির নং : n0125 বয়স : 71 লিঙ্গ : মহিলা	ফটো উপলব্ধ
1308	FWC2184968	নাম : নিমাই সরকার পিতার নাম: চন্দ্রমোহন সরকার বাড়ির নং : n0125 বয়স : 41 লিঙ্গ : পুরুষ	ফটো উপলব্ধ	1309	FWC2184976	নাম : আল্লা সরকার স্বামীর নাম: নিমাই সরকার বাড়ির নং : n0125 বয়স : 40 লিঙ্গ : মহিলা	ফটো উপলব্ধ	1310	FWC1259084	নাম : গুরুপদ সরকার পিতার নাম: তুলসী চরণ সরকার বাড়ির নং : n0125 বয়স : 61 লিঙ্গ : পুরুষ	ফটো উপলব্ধ
1311	WB/36/255/342609	নাম : মঞ্জুরী সরকার স্বামীর নাম: তপন সরকার বাড়ির নং : n0138 বয়স : 54 লিঙ্গ : মহিলা	ফটো উপলব্ধ	1312	WSU1365832	নাম : দেবাশিষ সরকার পিতার নাম: তপন সরকার বাড়ির নং : n0138 বয়স : 34 লিঙ্গ : পুরুষ	ফটো উপলব্ধ	1313	WSU1780444	নাম : শ্রীকৃষ্ণ সরকার পিতার নাম: মনোমুদ্র সরকার বাড়ির নং : n0122 বয়স : 28 লিঙ্গ : পুরুষ	ফটো উপলব্ধ
1314	WB/36/255/342597	নাম : হরিপদ সরকার পিতার নাম: তুলসীচরণ সরকার বাড়ির নং : n0126 বয়স : 69 লিঙ্গ : পুরুষ	ফটো উপলব্ধ	1315	WB/36/255/342596	নাম : আশালতা সরকার স্বামীর নাম: হরিপদ সরকার বাড়ির নং : n0126 বয়স : 61 লিঙ্গ : মহিলা	ফটো উপলব্ধ	1316	WSU1607308	নাম : নিতাই সরকার পিতার নাম: হরিপদ সরকার বাড়ির নং : n0126 বয়স : 35 লিঙ্গ : পুরুষ	ফটো উপলব্ধ
1317	WSU1780337	নাম : অভিজিৎ সরকার পিতার নাম: তেজিন্দ্র সরকার বাড়ির নং : n0123 বয়স : 28 লিঙ্গ : পুরুষ	ফটো উপলব্ধ	1318	WSU1780345	নাম : অসিত সরকার পিতার নাম: অরুণ সরকার বাড়ির নং : n0123 বয়স : 28 লিঙ্গ : পুরুষ	ফটো উপলব্ধ	1319	WSU1780352	নাম : চিরঞ্জিত সরকার পিতার নাম: হরেন্দ্র সরকার বাড়ির নং : n0123 বয়স : 28 লিঙ্গ : পুরুষ	ফটো উপলব্ধ
1320	WSU2162642	নাম : সুস্মিতা পাল স্বামীর নাম: রাজীব কুমার পাল বাড়ির নং : নং 133 বয়স : 24 লিঙ্গ : মহিলা	ফটো উপলব্ধ	1321	WB/36/255/342591	নাম : কাজল সরকার স্বামীর নাম: সুকুমার সরকার বাড়ির নং : n0197 বয়স : 53 লিঙ্গ : মহিলা	ফটো উপলব্ধ	1322	WSU1420900	নাম : মুক্তিরানী সরকার পিতার নাম: অজিত সরকার বাড়ির নং : n0138 বয়স : 51 লিঙ্গ : মহিলা	ফটো উপলব্ধ
1323	WSU2242501	নাম : সর্বাঞ্জিৎ সাম পিতার নাম: তাপস সাম বাড়ির নং : এন0137 বয়স : 23 লিঙ্গ : পুরুষ	ফটো উপলব্ধ	1324	WB/36/255/342587	নাম : সন্দ্যারানী সাম স্বামীর নাম: চিত্তরঞ্জন সাম বাড়ির নং : n0137 বয়স : 72 লিঙ্গ : মহিলা	ফটো উপলব্ধ	1325	WB/36/255/342586	নাম : তাপস সাম পিতার নাম: চিত্তরঞ্জন সাম বাড়ির নং : n0137 বয়স : 51 লিঙ্গ : পুরুষ	ফটো উপলব্ধ
1326	FWC2184984	নাম : শুভ্রা সাম স্বামীর নাম: তাপস সাম বাড়ির নং : n0137 বয়স : 42 লিঙ্গ : মহিলা	ফটো উপলব্ধ	1327	WB/36/255/342656	নাম : সুকুমার সিদ্ধা পিতার নাম: পরেশ সিদ্ধা বাড়ির নং : n0124 বয়স : 55 লিঙ্গ : পুরুষ	ফটো উপলব্ধ	1328	FWC1500297	নাম : সীমা সিদ্ধা স্বামীর নাম: সুকুমার সিদ্ধা বাড়ির নং : এন0124 বয়স : 43 লিঙ্গ : মহিলা	ফটো উপলব্ধ
1329	WSU1700491	নাম : সুলতা সিদ্ধা স্বামীর নাম: জুরান সিদ্ধা বাড়ির নং : n0124 বয়স : 35 লিঙ্গ : মহিলা	ফটো উপলব্ধ	1330	WSU2461390	নাম : সুমন রায় পিতার নাম: সুনীল রায় বাড়ির নং : এন0165 বয়স : 19 লিঙ্গ : পুরুষ	ফটো উপলব্ধ	1331	WSU2461234	নাম : কুমার মাঝি পিতার নাম: সনাতন মাঝি বাড়ির নং : এন0203 বয়স : 21 লিঙ্গ : পুরুষ	ফটো উপলব্ধ
1332	WSU2461408	নাম : সাগর মাঝি পিতার নাম: হরিসাধন মাঝি বাড়ির নং : এন0189 বয়স : 20 লিঙ্গ : পুরুষ	ফটো উপলব্ধ	1333	WSU2461184	নাম : নন্দরানী ধাড়া স্বামীর নাম: বাপন ধাড়া বাড়ির নং : এন0146 বয়স : 28 লিঙ্গ : মহিলা	ফটো উপলব্ধ	1334	WSU2461267	নাম : গণেশ মাঝি পিতার নাম: প্রশান্ত মাঝি বাড়ির নং : এন0194 বয়স : 19 লিঙ্গ : পুরুষ	ফটো উপলব্ধ

1335	NRZ1870138	ফটো উপলব্ধ	1336	WSU2464311	ফটো উপলব্ধ	1337	WSU2470631	ফটো উপলব্ধ
নাম : প্রতিমা রায় স্বামীর নাম: শান্তনু রায় বাড়ির নং : এন0166 বয়স : 26 লিঙ্গ : মহিলা			নাম : অমিত কুমার মাঝি পিতার নাম: স্বর্গীয় সুজয় কুমার মাঝি বাড়ির নং : নং187 বয়স : 19 লিঙ্গ : পুরুষ			নাম : পল্লবী মাঝি স্বামীর নাম: সুজিত মাঝি বাড়ির নং : নং162 বয়স : 20 লিঙ্গ : মহিলা		
1338	WSU2475382	ফটো উপলব্ধ	1339	WSU2477503	ফটো উপলব্ধ	Q 1340	WSU2486819	ফটো উপলব্ধ
নাম : সুরজিৎ মাঝি পিতার নাম: প্রশান্ত মাঝি বাড়ির নং : নং107 বয়স : 22 লিঙ্গ : পুরুষ			নাম : রাহুল মাঝি পিতার নাম: শ্যামাপদ মাঝি বাড়ির নং : নং109 বয়স : 20 লিঙ্গ : পুরুষ			নাম : বৃন্দা মহান্ত স্বামীর নাম: তাপস মহান্ত বাড়ির নং : নং179 বয়স : 22 লিঙ্গ : মহিলা		
1341	WSU2488773	ফটো উপলব্ধ	1342	WSU2495554	ফটো উপলব্ধ	1343	WSU2496776	ফটো উপলব্ধ
নাম : সৌমেন সিং পিতার নাম: তিলক সিং বাড়ির নং : এন0045 বয়স : 19 লিঙ্গ : পুরুষ			নাম : সরস্বতী ধাড়া স্বামীর নাম: স্বপন ধাড়া বাড়ির নং : এন0146 বয়স : 20 লিঙ্গ : মহিলা			নাম : মল্লিকা মাঝি পিতার নাম: বাবলু মাঝি বাড়ির নং : নং199 বয়স : 19 লিঙ্গ : মহিলা		
1344	WSU2496834	ফটো উপলব্ধ	1345	WSU2496842	ফটো উপলব্ধ	1346	WSU2490258	ফটো উপলব্ধ
নাম : মনীষা মাঝি স্বামীর নাম: সৌরভ মাঝি বাড়ির নং : নং194 বয়স : 20 লিঙ্গ : মহিলা			নাম : প্রবীরা মাঝি স্বামীর নাম: কম্পনা মাঝি বাড়ির নং : নং200 বয়স : 19 লিঙ্গ : পুরুষ			নাম : দেবজিৎ সরকার পিতার নাম: বিশ্বজিৎ সরকার বাড়ির নং : নং125 বয়স : 19 লিঙ্গ : পুরুষ		
1347	WSU2490407	ফটো উপলব্ধ	1348	WSU2490415	ফটো উপলব্ধ	1349	WSU2490449	ফটো উপলব্ধ
নাম : পূজা সরকার স্বামীর নাম: অবিনাশ মণ্ডল বাড়ির নং : নং207 বয়স : 22 লিঙ্গ : মহিলা			নাম : মল্লিকা সরকার স্বামীর নাম: চিরঞ্জিৎ সরকার বাড়ির নং : নং123 বয়স : 22 লিঙ্গ : মহিলা			নাম : সঞ্জীতা বৈরাগী স্বামীর নাম: গণেশ বৈরাগী বাড়ির নং : নং121 বয়স : 27 লিঙ্গ : মহিলা		
1350	WSU2491330	ফটো উপলব্ধ	1351	WSU2491348	ফটো উপলব্ধ	1352	WSU2501294	ফটো উপলব্ধ
নাম : আকাশ মাঝি পিতার নাম: বন্ট মাঝি বাড়ির নং : নং185 বয়স : 24 লিঙ্গ : পুরুষ			নাম : কমল মাঝি পিতার নাম: বন্ট মাঝি বাড়ির নং : নং185 বয়স : 22 লিঙ্গ : পুরুষ			নাম : রাজু রায় পিতার নাম: ভজহার রায় বাড়ির নং : নং168 বয়স : 20 লিঙ্গ : পুরুষ		
1353	WSU2501534	ফটো উপলব্ধ	1354	WSU1606961	ফটো উপলব্ধ	1355	WSU2510600	ফটো উপলব্ধ
নাম : মঙ্গলা মাঝি স্বামীর নাম: সৌমেন মাঝি বাড়ির নং : নং191 বয়স : 21 লিঙ্গ : মহিলা			নাম : সীমা মাঝি পিতার নাম: বিশ্বনাথ মাঝি বাড়ির নং : এন0155 বয়স : 30 লিঙ্গ : মহিলা			নাম : কার্তিক মাঝি পিতার নাম: জয়ন্ত মাঝি বাড়ির নং : নং164 বয়স : 19 লিঙ্গ : পুরুষ		

1356	2	WSU2513448	ফটো উপলব্ধ	নাম : রিম্পা পৈ স্বামীর নাম: তনুয় পৈ বাড়ির নং : এন0134 বয়স : 23 লিঙ্গ : মহিলা	1357	1	WSU2515062	ফটো উপলব্ধ	নাম : সাথী চন্দ্র স্বামীর নাম: সুব্রত চন্দ্র বাড়ির নং : এন0009 বয়স : 19 লিঙ্গ : মহিলা	1358	2	WSU2515674	ফটো উপলব্ধ	নাম : পল্লবী মাঝি স্বামীর নাম: প্রতীক মাঝি বাড়ির নং : এন0185 বয়স : 22 লিঙ্গ : মহিলা
1359	1	NIO1859818	ফটো উপলব্ধ	নাম : শর্মিলা পাল পিতার নাম: উত্তম পাল বাড়ির নং : এন0063 বয়স : 28 লিঙ্গ : মহিলা	1360	2	WSU2528867	ফটো উপলব্ধ	নাম : পল্লবী বৈরাগী স্বামীর নাম: রাসু বৈরাগী বাড়ির নং : এন0121 বয়স : 22 লিঙ্গ : মহিলা	1361	1	WSU2529550	ফটো উপলব্ধ	নাম : লক্ষ্মী মাঝি স্বামীর নাম: কার্তিক মাঝি বাড়ির নং : এন0077 বয়স : 20 লিঙ্গ : মহিলা
1362	1	WSU2529592	ফটো উপলব্ধ	নাম : কার্তিক মাঝি পিতার নাম: সঞ্জয় মাঝি বাড়ির নং : এন0077 বয়স : 21 লিঙ্গ : পুরুষ	1363	1	WSU2531812	ফটো উপলব্ধ	নাম : জীবন মাঝি পিতার নাম: কালীপদ মাঝি বাড়ির নং : এন0070 বয়স : 18 লিঙ্গ : পুরুষ	1364	2	WSU2531838	ফটো উপলব্ধ	নাম : ত্রিদেব মহন্ত পিতার নাম: গণেশ মহন্ত বাড়ির নং : এন0181 বয়স : 18 লিঙ্গ : পুরুষ
1365	1	WSU2532414	ফটো উপলব্ধ	নাম : রমেশ মাঝি পিতার নাম: আনন্দ মাঝি বাড়ির নং : এন0069 বয়স : 18 লিঙ্গ : পুরুষ	1366	1	WSU2533297	ফটো উপলব্ধ	নাম : বর্ষা দত্ত পিতার নাম: রাজু দত্ত বাড়ির নং : এন0025 বয়স : 18 লিঙ্গ : মহিলা	1367	2	WSU2533701	ফটো উপলব্ধ	নাম : সঙ্গীতা মাঝি পিতার নাম: হারু মাঝি বাড়ির নং : এন0105 বয়স : 18 লিঙ্গ : মহিলা
1368	1	WSU2533859	ফটো উপলব্ধ	নাম : রাহুল মাঝি পিতার নাম: তাপস মাঝি বাড়ির নং : এন0082 বয়স : 19 লিঙ্গ : পুরুষ	1369	2	WSU2534048	ফটো উপলব্ধ	নাম : আর্ঘ্য বরাট পিতার নাম: মাধব বরাট বাড়ির নং : এন0124 বয়স : 18 লিঙ্গ : পুরুষ	1370	1	WSU2534071	ফটো উপলব্ধ	নাম : সাগর মাঝি পিতার নাম: সুকুমার মাঝি বাড়ির নং : এন0088 বয়স : 19 লিঙ্গ : পুরুষ
1371	1	WSU2534139	ফটো উপলব্ধ	নাম : সুমন মাঝি পিতার নাম: গোপাল মাঝি বাড়ির নং : এন0085 বয়স : 18 লিঙ্গ : পুরুষ	1372	1	WSU2534204	ফটো উপলব্ধ	নাম : কোয়েল মাঝি পিতার নাম: তারাপদ মাঝি বাড়ির নং : এন0087 বয়স : 18 লিঙ্গ : মহিলা	1373	1	WSU2534279	ফটো উপলব্ধ	নাম : সুকন্যা গোস্বামী পিতার নাম: প্রবীর কুমার গোস্বামী বাড়ির নং : এন0003 বয়স : 18 লিঙ্গ : মহিলা
1374	1	WSU2534287	ফটো উপলব্ধ	নাম : বর্ষা দত্ত পিতার নাম: রাজু দত্ত বাড়ির নং : এন0025 বয়স : 18 লিঙ্গ : মহিলা	1375	1	WSU2534329	ফটো উপলব্ধ	নাম : সুব্রত দালাল পিতার নাম: স্বপন দালাল বাড়ির নং : এন0036 বয়স : 18 লিঙ্গ : পুরুষ	1376	2	WSU2534485	ফটো উপলব্ধ	নাম : শম্পা বৈরাগী স্বামীর নাম: অমরেশ বৈরাগী বাড়ির নং : পশ্চিমশ্রীরামপুর বয়স : 22 লিঙ্গ : মহিলা

নির্বাচক সংখ্যার সারসংক্ষেপ :

A) নির্বাচকের সংখ্যা :

	নির্বাচক তালিকার প্রকৃতি	নির্বাচক তালিকার পরিচিতি :	নির্বাচকের সংখ্যা :				
			পুরুষ	মহিলা	তৃতীয় লিঙ্গ	মোট	
I	মূল তালিকা	মূল তালিকা	বিশেষ নিবিড় সংশোধনী ২০২৬-এর চূড়ান্ত ভোটার তালিকা	692	663	0	1355
II	1- সংযোজন তালিকা	সংযোজনী 1	বিশেষ সংক্ষিপ্ত সংশোধন 2026	9	12	0	21
III	2- বিয়োজন তালিকা	সংযোজনী 1	বিশেষ সংক্ষিপ্ত সংশোধন 2026	3	5	0	8
IV	'লিঙ্গ ক্ষেত্রের' পরিবর্তনের কারণে পার্থক্য			0	0	0	0
নির্বাচকের মোট সংখ্যা (I+II-III+IV)				698	670	0	1368

B) ক্রটি সংশোধনের সংখ্যা :

নির্বাচক তালিকার প্রকৃতি	নির্বাচক তালিকার পরিচিতি :	ক্রটি সংশোধনের সংখ্যা :
সংযোজনী 1	বিশেষ সংক্ষিপ্ত সংশোধন 2026	4

নির্বাচক নিবন্ধন আধিকারিকের স্বাক্ষর

E-মৃত, S-স্থানান্তরিত, R-একাধিকবার অন্তর্ভুক্ত, M-নিখোঁজ, Q-যোগ্য নহে