

## নির্বাচক তালিকা 2026 S25 পশ্চিমবঙ্গ

বিধানসভা নির্বাচনক্ষেত্রের নং, নাম ও সংরক্ষণের স্থিতি : 257 - ইন্দাস (তপশীলি জাতি)		অংশ নং : 116																			
বিধানসভা নির্বাচনক্ষেত্রটি যে লোকসভা নির্বাচনক্ষেত্রের / ক্ষেত্রসমূহের অন্তর্ভুক্ত তার নং, নাম ও সংরক্ষণ স্থিতি : 37 - বিষ্ণুপুর (তপশীলি জাতি)																					
1. সংশোধনের পূর্ণ বিবরণ																					
সংশোধনের বৎসর :	2026	নির্বাচক তালিকার পরিচিতি :																			
ভিত্তি তারিখ :	01-01-2026	বিশেষ নিবিড় সংশোধনী ২০২৬-এর চূড়ান্ত ভোটার তালিকা																			
সংশোধনের প্রকৃতি :	বিশেষ নিবিড় সংশোধনী 2026																				
প্রকাশনার তারিখ :	28-02-2026																				
2. অংশ ও নির্বাচনী এলাকার পূর্ণ বিবরণ :																					
অংশের ভাগ নং ও নাম :																					
1-কেনেটী(আংশিক),গ্রাম+পোঃ-কেনেটী		<table style="width: 100%; border-collapse: collapse;"> <tr> <td style="width: 60%;">প্রধান শহর/গ্রাম</td> <td style="width: 40%;">: কেনেটী</td> </tr> <tr> <td>ওয়ার্ড</td> <td>:</td> </tr> <tr> <td>থানা</td> <td>: ইন্দাস</td> </tr> <tr> <td>গ্রাম পঞ্চায়েত</td> <td>: আমরুল</td> </tr> <tr> <td>ব্লক</td> <td>: ইন্দাস</td> </tr> <tr> <td>মহকুমা</td> <td>: বিষ্ণুপুর</td> </tr> <tr> <td>জেলা</td> <td>: বাঁকুড়া</td> </tr> <tr> <td>পিন</td> <td>: 722206</td> </tr> </table>				প্রধান শহর/গ্রাম	: কেনেটী	ওয়ার্ড	:	থানা	: ইন্দাস	গ্রাম পঞ্চায়েত	: আমরুল	ব্লক	: ইন্দাস	মহকুমা	: বিষ্ণুপুর	জেলা	: বাঁকুড়া	পিন	: 722206
প্রধান শহর/গ্রাম	: কেনেটী																				
ওয়ার্ড	:																				
থানা	: ইন্দাস																				
গ্রাম পঞ্চায়েত	: আমরুল																				
ব্লক	: ইন্দাস																				
মহকুমা	: বিষ্ণুপুর																				
জেলা	: বাঁকুড়া																				
পিন	: 722206																				
3. ভোট গ্রহন কেন্দ্রের পূর্ণ বিবরণ :																					
ভোট গ্রহন কেন্দ্রের নং, নাম :		ভোট গ্রহন কেন্দ্রের শ্রেণী :		গ্রামীণ																	
116 - কেনেটী প্রাঃ বিদ্যালয়		এই অংশে সহায়ক ভোটগ্রহন কেন্দ্রের সংখ্যা		0																	
ভোট গ্রহন কেন্দ্রের ঠিকানা :		:																			
কেনেটী প্রাঃ বিদ্যালয়, রুম-1, কেনেটী																					
4. নির্বাচকের সংখ্যা :																					
প্রথম ক্রমিক নং	শেষ ক্রমিক নং	মোট সংখ্যা																			
		পুরুষ	মহিলা	তৃতীয় লিঙ্গ	মোট																
1	728	359	365	0	724																

নির্বাচক নিবন্ধন আধিকারিকের স্বাক্ষর

Nazri Naksha



Google Map View



Polling Station Building Front View



Polling Station Front View



Cad View

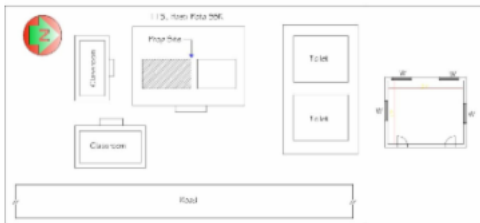

Key MAP View

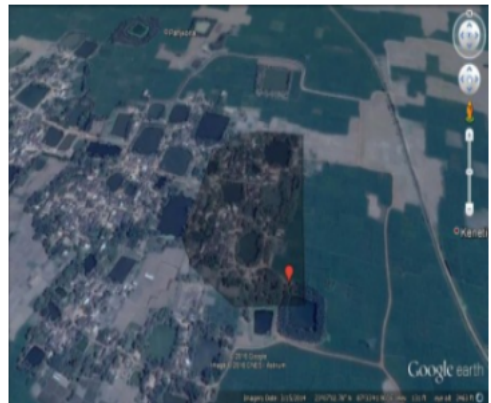

বিধানসভা নির্বাচনক্ষেত্রের নং, নাম : 257-ইন্দাস  
ভাগ নং, নাম : 1-কেনেটা(আংশিক),গ্রাম+পোঃ-কেনেটা

1 নাম : গুরুদাস কুণ্ডু পিতার নাম: জশোঞ্জয় কুণ্ডু বাড়ির নং : n0131 বয়স : 30 লিঙ্গ : পুরুষ	WSU1702315 ফটো উপলব্ধ	2 নাম : জশোঞ্জয় কুণ্ডু পিতার নাম: ষড়ানন কুণ্ডু বাড়ির নং : n0131 বয়স : 64 লিঙ্গ : পুরুষ	WB/36/255/357747 ফটো উপলব্ধ	3 নাম : করুণা কুণ্ডু স্বামীর নাম: ষড়ানন কুণ্ডু বাড়ির নং : n0131 বয়স : 81 লিঙ্গ : মহিলা	WB/36/255/357149 ফটো উপলব্ধ
4 নাম : সিদ্ধেশ্বর কারক পিতার নাম: মোহিনী মোহন কারক বাড়ির নং : এন0011 বয়স : 42 লিঙ্গ : পুরুষ	FWC2191161 ফটো উপলব্ধ	5 নাম : সুভাষ কারক পিতার নাম: মোহিনী মোহন কারক বাড়ির নং : n0150 বয়স : 64 লিঙ্গ : পুরুষ	WB/36/255/357255 ফটো উপলব্ধ	6 নাম : মাতু কারক পিতার নাম: সুভাষ কারক বাড়ির নং : N0155 বয়স : 31 লিঙ্গ : মহিলা	WSU1609486 ফটো উপলব্ধ
7 নাম : মামনি কারক পিতার নাম: সুভাষ কারক বাড়ির নং : এন0150 বয়স : 33 লিঙ্গ : মহিলা	WSU1424191 ফটো উপলব্ধ	8 নাম : সুতপা চেল মন্ডল স্বামীর নাম: তমাল মন্ডল বাড়ির নং : এন001 বয়স : 28 লিঙ্গ : মহিলা	WSU1775113 ফটো উপলব্ধ	9 নাম : কাঞ্চন চৌধুরী পিতার নাম: স্বপন চৌধুরী বাড়ির নং : n0071 বয়স : 46 লিঙ্গ : পুরুষ	FWC1358696 ফটো উপলব্ধ
10 নাম : কল্যান চৌধুরী পিতার নাম: পরেশ চৌধুরী বাড়ির নং : n0072 বয়স : 30 লিঙ্গ : পুরুষ	WSU1609403 ফটো উপলব্ধ	11 নাম : দিপালী চৌধুরী স্বামীর নাম: স্বপন চৌধুরী বাড়ির নং : n0071 বয়স : 63 লিঙ্গ : মহিলা	FWC1359165 ফটো উপলব্ধ	12 নাম : শংকরী চৌধুরী স্বামীর নাম: গোপাল চন্দ্র চৌধুরী বাড়ির নং : n0072 বয়স : 69 লিঙ্গ : মহিলা	FWC1359504 ফটো উপলব্ধ
13 নাম : পার্থ চৌধুরী পিতার নাম: কৃষ্ণ চৌধুরী বাড়ির নং : এন0081 বয়স : 25 লিঙ্গ : পুরুষ	WSU2024321 ফটো উপলব্ধ	14 নাম : কার্তিক চৌধুরী পিতার নাম: আনন্দ চৌধুরী বাড়ির নং : n0081 বয়স : 58 লিঙ্গ : পুরুষ	WSU2070027 ফটো উপলব্ধ	15 নাম : পরেশ চন্দ্র চৌধুরী পিতার নাম: গোপাল চৌধুরী বাড়ির নং : n0072 বয়স : 56 লিঙ্গ : পুরুষ	FWC1500586 ফটো উপলব্ধ
16 নাম : কাকলী চৌধুরী স্বামীর নাম: কাঞ্চন চৌধুরী বাড়ির নং : n0071 বয়স : 40 লিঙ্গ : মহিলা	FWC2191179 ফটো উপলব্ধ	17 নাম : রাজেন্দ্র কুমার চৌধুরী পিতার নাম: স্বপন চৌধুরী বাড়ির নং : n0071 বয়স : 42 লিঙ্গ : পুরুষ	FWC1499755 ফটো উপলব্ধ	18 নাম : সেরিনা বেগম চৌধুরী স্বামীর নাম: সওদাগর চৌধুরী বাড়ির নং : n0146 বয়স : 39 লিঙ্গ : মহিলা	FWC2451706 ফটো উপলব্ধ
19 নাম : স্বপন চৌধুরী পিতার নাম: দিবাকর চৌধুরী বাড়ির নং : n0071 বয়স : 67 লিঙ্গ : পুরুষ	FWC1359330 ফটো উপলব্ধ	20 নাম : রিঙ্কু দে চৌধুরী স্বামীর নাম: নারায়ণ চৌধুরী বাড়ির নং : n0069 বয়স : 39 লিঙ্গ : মহিলা	WSU0513580 ফটো উপলব্ধ	21 নাম : নারায়ণ চৌধুরী পিতার নাম: নবকুমার চৌধুরী বাড়ির নং : n0069 বয়স : 47 লিঙ্গ : পুরুষ	FWC1358779 ফটো উপলব্ধ
22 নাম : পায়েল চৌধুরী পিতার নাম: বিভাস চৌধুরী বাড়ির নং : এন0072 বয়স : 23 লিঙ্গ : মহিলা	WSU2243194 ফটো উপলব্ধ	23 নাম : সুভাষ চৌধুরী পিতার নাম: সুকুমার চৌধুরী বাড়ির নং : n0073 বয়স : 51 লিঙ্গ : পুরুষ	FWC1359025 ফটো উপলব্ধ	24 নাম : প্রিয়া চৌধুরী স্বামীর নাম: কুন্তল চৌধুরী বাড়ির নং : এন0072 বয়স : 26 লিঙ্গ : মহিলা	NRZ2002079 ফটো উপলব্ধ
25 নাম : রাখী চৌধুরী পিতার নাম: কাঞ্চন চৌধুরী বাড়ির নং : এন0071 বয়স : 22 লিঙ্গ : মহিলা	WSU2278083 ফটো উপলব্ধ	26 নাম : রুনু দে(চৌধুরী) স্বামীর নাম: রাজেন্দ্র কুমার চৌধুরী বাড়ির নং : n0071 বয়স : 35 লিঙ্গ : মহিলা	WSU1422138 ফটো উপলব্ধ	27 নাম : ফাল্গুনী চৌধুরী স্বামীর নাম: সুভাষ চৌধুরী বাড়ির নং : n0073 বয়স : 32 লিঙ্গ : মহিলা	WSU1507631 ফটো উপলব্ধ
28 নাম : আলপনা চৌধুরী স্বামীর নাম: অজিত কুমার চৌধুরী বাড়ির নং : n0093 বয়স : 66 লিঙ্গ : মহিলা	FWC1358845 ফটো উপলব্ধ	29 নাম : সবিতা চৌধুরী স্বামীর নাম: কৃষ্ণ কান্ত চৌধুরী বাড়ির নং : n0093 বয়স : 43 লিঙ্গ : মহিলা	FWC1500636 ফটো উপলব্ধ	30 নাম : সওদাগর চৌধুরী পিতার নাম: আব্দুল হাসনাত চৌধুরী বাড়ির নং : n0145 বয়স : 52 লিঙ্গ : পুরুষ	WSU1257757 ফটো উপলব্ধ

বিধানসভা নির্বাচনক্ষেত্রের নং, নাম : 257-ইন্দাস  
ভাগ নং, নাম : 1-কেনেটা(আংশিক),গ্রাম+পোঃ-কেনেটা

31 নাম : সায়ন চৌধুরী পিতার নাম: চৌধুরী সওদাগর বাড়ির নং : এন0145 বয়স : 20 লিঙ্গ : পুরুষ	WSU2448363 ফটো উপলব্ধ	32 নাম : জয়প্রকাশ চৌধুরী পিতার নাম: অজিত চৌধুরী বাড়ির নং : n0093 বয়স : 45 লিঙ্গ : পুরুষ	FWC1358407 ফটো উপলব্ধ	33 নাম : কৃষ্ণ চৌধুরী পিতার নাম: আনন্দ চৌধুরী বাড়ির নং : n0081 বয়স : 55 লিঙ্গ : পুরুষ	WB/36/255/357707 ফটো উপলব্ধ
34 নাম : কমলা চৌধুরী স্বামীর নাম: কান্তিক চৌধুরী বাড়ির নং : n0081 বয়স : 51 লিঙ্গ : মহিলা	WB/36/255/357523 ফটো উপলব্ধ	35 নাম : তাপস চৌধুরী পিতার নাম: সুকুমার চৌধুরী বাড়ির নং : n0073 বয়স : 48 লিঙ্গ : পুরুষ	FWC1358274 ফটো উপলব্ধ	36 নাম : তাপসী চৌধুরী স্বামীর নাম: জয়প্রকাশ চৌধুরী বাড়ির নং : n0093 বয়স : 37 লিঙ্গ : মহিলা	WSU1186733 ফটো উপলব্ধ
37 নাম : শিবানী চৌধুরী স্বামীর নাম: সুকুমার চৌধুরী বাড়ির নং : n0073 বয়স : 66 লিঙ্গ : মহিলা	FWC1358860 ফটো উপলব্ধ	38 নাম : শম্পা চৌধুরী স্বামীর নাম: বিভাস চৌধুরী বাড়ির নং : n0072 বয়স : 41 লিঙ্গ : মহিলা	FWC2189884 ফটো উপলব্ধ	39 নাম : বিভাস চৌধুরী পিতার নাম: গোপাল চন্দ্র চৌধুরী বাড়ির নং : n0072 বয়স : 51 লিঙ্গ : পুরুষ	FWC1358712 ফটো উপলব্ধ
40 নাম : কুন্তল চৌধুরী পিতার নাম: পরেশ চৌধুরী বাড়ির নং : n0072 বয়স : 27 লিঙ্গ : পুরুষ	WSU1839190 ফটো উপলব্ধ	41 নাম : মিতা চৌধুরী স্বামীর নাম: পরেশ চন্দ্র চৌধুরী বাড়ির নং : n0072 বয়স : 49 লিঙ্গ : মহিলা	FWC1500602 ফটো উপলব্ধ	42 নাম : অভিরূপ দে পিতার নাম: অজয় দে বাড়ির নং : n0043 বয়স : 28 লিঙ্গ : পুরুষ	WSU1782598 ফটো উপলব্ধ
Q 43 নাম : শিপ্রা দে স্বামীর নাম: শ্রীমন্ত দে বাড়ির নং : বয়স : 31 লিঙ্গ : মহিলা	WSU1782408 ফটো উপলব্ধ	44 নাম : রাজশ্রী দে স্বামীর নাম: অশোক দে বাড়ির নং : N0043 বয়স : 48 লিঙ্গ : মহিলা	GYS0293084 ফটো উপলব্ধ	45 নাম : জয়ন্ত দে পিতার নাম: প্রভাত কান্তি দে বাড়ির নং : এন0070 বয়স : 26 লিঙ্গ : পুরুষ	WSU1932797 ফটো উপলব্ধ
46 নাম : সুব্রত দে পিতার নাম: তাপস দে বাড়ির নং : N0038 বয়স : 26 লিঙ্গ : পুরুষ	WSU1932805 ফটো উপলব্ধ	47 নাম : সোমেন দে পিতার নাম: সুখচাঁদ দে বাড়ির নং : n0047 বয়স : 32 লিঙ্গ : পুরুষ	WSU1507615 ফটো উপলব্ধ	48 নাম : যষ্ঠী কুমার দে পিতার নাম: বংশীধর দে বাড়ির নং : n0045 বয়স : 51 লিঙ্গ : পুরুষ	WSU2070159 ফটো উপলব্ধ
49 নাম : শিল্পা দে পিতার নাম: চিন্ময় দে বাড়ির নং : n0077 বয়স : 28 লিঙ্গ : মহিলা	WSU1782564 ফটো উপলব্ধ	50 নাম : পূজা দে স্বামীর নাম: অলোক কুমার দে বাড়ির নং : n0077 বয়স : 33 লিঙ্গ : মহিলা	WSU1422005 ফটো উপলব্ধ	51 নাম : অলোক কুমার দে পিতার নাম: নবগোপাল দে বাড়ির নং : n0077 বয়স : 45 লিঙ্গ : পুরুষ	FWC1973270 ফটো উপলব্ধ
52 নাম : শেফালী দে স্বামীর নাম: নবগোপাল দে বাড়ির নং : n0077 বয়স : 67 লিঙ্গ : মহিলা	WB/36/255/357488 ফটো উপলব্ধ	53 নাম : প্রভাতকান্তি দে পিতার নাম: গোপাল দে বাড়ির নং : n0070 বয়স : 51 লিঙ্গ : পুরুষ	WB/36/255/357614 ফটো উপলব্ধ	54 নাম : রবিরানী দে স্বামীর নাম: গোপাল দে বাড়ির নং : n0070 বয়স : 71 লিঙ্গ : মহিলা	WB/36/255/357109 ফটো উপলব্ধ
55 নাম : গোপাল দে পিতার নাম: জানকী দে বাড়ির নং : n0070 বয়স : 82 লিঙ্গ : পুরুষ	WB/36/255/357755 ফটো উপলব্ধ	56 নাম : আলো রানী দে স্বামীর নাম: গৌতম দে বাড়ির নং : n0066 বয়স : 37 লিঙ্গ : মহিলা	WSU1507649 ফটো উপলব্ধ	57 নাম : গৌতম দে পিতার নাম: লক্ষীকান্ত দে বাড়ির নং : n0066 বয়স : 50 লিঙ্গ : পুরুষ	FWC1358290 ফটো উপলব্ধ
58 নাম : শঙ্কর দে পিতার নাম: রসময় দে বাড়ির নং : n0098 বয়স : 73 লিঙ্গ : পুরুষ	WB/36/255/357758 ফটো উপলব্ধ	59 নাম : রুদ্র দে স্বামীর নাম: মদন দে বাড়ির নং : n0133 বয়স : 38 লিঙ্গ : মহিলা	WSU1186741 ফটো উপলব্ধ	60 নাম : মদন দে পিতার নাম: রসময় দে বাড়ির নং : n0133 বয়স : 50 লিঙ্গ : পুরুষ	WB/36/255/357620 ফটো উপলব্ধ

61	WSU2406445	নাম : বিশ্বজিৎ দে পিতার নাম: মদন দে বাড়ির নং : এন0133 বয়স : 20 লিঙ্গ : পুরুষ	ফটো উপলব্ধ	62	FWC1359710	নাম : মধুমিতা দে স্বামীর নাম: মোহন দে বাড়ির নং : n0132 বয়স : 48 লিঙ্গ : মহিলা	ফটো উপলব্ধ	63	WSU0514182	নাম : মিতা পীজা (দে) স্বামীর নাম: অশোক দে বাড়ির নং : n0098 বয়স : 39 লিঙ্গ : মহিলা	ফটো উপলব্ধ
64	FWC1973288	নাম : অশোক দে পিতার নাম: শঙ্কর দে বাড়ির নং : n0098 বয়স : 43 লিঙ্গ : পুরুষ	ফটো উপলব্ধ	65	FWC1358456	নাম : রুপা দে স্বামীর নাম: অজয় দে বাড়ির নং : n0043 বয়স : 47 লিঙ্গ : মহিলা	ফটো উপলব্ধ	66	FWC2450567	নাম : শ্রীমন্ত দে পিতার নাম: কার্তিক দে বাড়ির নং : n0039 বয়স : 37 লিঙ্গ : পুরুষ	ফটো উপলব্ধ
67	WB/36/255/357016	নাম : সুবর্ণ দে স্বামীর নাম: কার্তিক দে বাড়ির নং : n0039 বয়স : 61 লিঙ্গ : মহিলা	ফটো উপলব্ধ	68	WB/36/255/357555	নাম : কার্তিক দে পিতার নাম: রসময় দে বাড়ির নং : n0039 বয়স : 64 লিঙ্গ : পুরুষ	ফটো উপলব্ধ	69	WSU1186840	নাম : শ্রাবনী দে স্বামীর নাম: তরুন দে বাড়ির নং : n0038 বয়স : 41 লিঙ্গ : মহিলা	ফটো উপলব্ধ
70	WB/36/255/357521	নাম : তাপস দে পিতার নাম: শশাঙ্ক দে বাড়ির নং : n0038 বয়স : 49 লিঙ্গ : পুরুষ	ফটো উপলব্ধ	71	FWC1359686	নাম : মামনি দে স্বামীর নাম: তাপস দে বাড়ির নং : n0038 বয়স : 47 লিঙ্গ : মহিলা	ফটো উপলব্ধ	72	FWC1359678	নাম : তরুন দে পিতার নাম: শশাঙ্ক দে বাড়ির নং : n0038 বয়স : 47 লিঙ্গ : পুরুষ	ফটো উপলব্ধ
73	FWC1359694	নাম : পম্পা দে স্বামীর নাম: যশী দে বাড়ির নং : n0045 বয়স : 46 লিঙ্গ : মহিলা	ফটো উপলব্ধ	74	WSU1186675	নাম : সুমনা মেদ্যা(দে) স্বামীর নাম: জয়চাঁদ দে বাড়ির নং : n0047 বয়স : 36 লিঙ্গ : মহিলা	ফটো উপলব্ধ	75	WB/36/255/357645	নাম : চাঁপা দে স্বামীর নাম: লক্ষীকান্ত দে বাড়ির নং : n0066 বয়স : 66 লিঙ্গ : মহিলা	ফটো উপলব্ধ
76	FWC2413151	নাম : উত্তম কুমার দে পিতার নাম: লক্ষীকান্ত দে বাড়ির নং : n0066 বয়স : 38 লিঙ্গ : পুরুষ	ফটো উপলব্ধ	77	WSU1257237	নাম : শিবম কুমার দে পিতার নাম: লক্ষী কান্ত দে বাড়ির নং : n0066 বয়স : 36 লিঙ্গ : পুরুষ	ফটো উপলব্ধ	78	FWC1359090	নাম : চন্দ্রাবতী দে স্বামীর নাম: প্রভাতকান্তি দে বাড়ির নং : n0070 বয়স : 47 লিঙ্গ : মহিলা	ফটো উপলব্ধ
79	WB/36/255/357465	নাম : নবগোপাল দে পিতার নাম: কানাই দে বাড়ির নং : n0077 বয়স : 73 লিঙ্গ : পুরুষ	ফটো উপলব্ধ	80	FWC1359132	নাম : ময়নামনি খাঁ (দে) স্বামীর নাম: চিন্ময় দে বাড়ির নং : n0077 বয়স : 47 লিঙ্গ : মহিলা	ফটো উপলব্ধ	81	WB/36/255/357143	নাম : মায়াদে স্বামীর নাম: শঙ্কর দে বাড়ির নং : n0098 বয়স : 66 লিঙ্গ : মহিলা	ফটো উপলব্ধ
82	WB/36/255/357611	নাম : মোহন দে পিতার নাম: রসময় দে বাড়ির নং : n0132 বয়স : 63 লিঙ্গ : পুরুষ	ফটো উপলব্ধ	83	WSU1782424	নাম : মানিক দে পিতার নাম: মোহন দে বাড়ির নং : n0132 বয়স : 28 লিঙ্গ : পুরুষ	ফটো উপলব্ধ	84	WB/36/255/357004	নাম : সুখচাঁদ দে পিতার নাম: সুবল চন্দ্র দে বাড়ির নং : n0047 বয়স : 62 লিঙ্গ : পুরুষ	ফটো উপলব্ধ
85	WSU1782432	নাম : পূজা দে পিতার নাম: যশী কুমার দে বাড়ির নং : n0045 বয়স : 28 লিঙ্গ : মহিলা	ফটো উপলব্ধ	86	WSU2278059	নাম : সুদীপা দে পিতার নাম: প্রভাত কান্তি দে বাড়ির নং : এন0070 বয়স : 22 লিঙ্গ : মহিলা	ফটো উপলব্ধ	87	WSU2201689	নাম : শিলা মাজী স্বামীর নাম: জয়ন্ত কুমার মাজী বাড়ির নং : এন0045 বয়স : 23 লিঙ্গ : মহিলা	ফটো উপলব্ধ
88	WSU2243228	নাম : টুম্পা দে স্বামীর নাম: মানিক দে বাড়ির নং : এন0132 বয়স : 24 লিঙ্গ : মহিলা	ফটো উপলব্ধ	89	WSU2243244	নাম : অর্নব দে পিতার নাম: চিন্ময় দে বাড়ির নং : এন0077 বয়স : 23 লিঙ্গ : পুরুষ	ফটো উপলব্ধ	90	WSU2243137	নাম : মধুরিমা দে পিতার নাম: অজয় দে বাড়ির নং : এন0043 বয়স : 23 লিঙ্গ : মহিলা	ফটো উপলব্ধ

বিধানসভা নির্বাচনক্ষেত্রের নং, নাম : 257-ইন্দাস  
ভাগ নং, নাম : 1-কেনেটা(আংশিক),গ্রাম+পোঃ-কেনেটা

91	WSU2243186	নাম : মুক্ত দে পিতার নাম: মোহন দে বাড়ির নং : এন0132 বয়স : 23 লিঙ্গ : পুরুষ	ফটো উপলব্ধ	92	WSU2070084	নাম : তারানী দে স্বামীর নাম: জগবন্ধু দে বাড়ির নং : n0077 বয়স : 61 লিঙ্গ : মহিলা	ফটো উপলব্ধ	93	WSU2070092	নাম : চিন্ময় দে পিতার নাম: কানাইলাল দে বাড়ির নং : n0077 বয়স : 53 লিঙ্গ : পুরুষ	ফটো উপলব্ধ
94	WSU2070126	নাম : জগবন্ধু দে পিতার নাম: কানাইলাল দে বাড়ির নং : n0077 বয়স : 64 লিঙ্গ : পুরুষ	ফটো উপলব্ধ	95	WSU2070225	নাম : লক্ষীকান্ত দে পিতার নাম: রসময় দে বাড়ির নং : n0066 বয়স : 71 লিঙ্গ : পুরুষ	ফটো উপলব্ধ	96	WSU2024289	নাম : সুদীপম দে পিতার নাম: ষষ্ঠী কুমার দে বাড়ির নং : এন0045 বয়স : 25 লিঙ্গ : পুরুষ	ফটো উপলব্ধ
97	FWC1359512	নাম : অজয় দে পিতার নাম: সুধেন চন্দ্র দে বাড়ির নং : n0043 বয়স : 65 লিঙ্গ : পুরুষ	ফটো উপলব্ধ	98	WSU2428647	নাম : অনিবার্ন দে পিতার নাম: অশোক কুমার দে বাড়ির নং : এন0043 বয়স : 21 লিঙ্গ : পুরুষ	ফটো উপলব্ধ	99	IMW2035301	নাম : শাওনী চক্রবর্তী স্বামীর নাম: শিবম কুমার দে বাড়ির নং : এন0066 বয়স : 27 লিঙ্গ : মহিলা	ফটো উপলব্ধ
100	WSU2364446	নাম : সুদীপ দে পিতার নাম: তরুণ দে বাড়ির নং : এন0038 বয়স : 21 লিঙ্গ : পুরুষ	ফটো উপলব্ধ	101	WSU2382067	নাম : শিখা দে স্বামীর নাম: সুখচাঁদ দে বাড়ির নং : n0047 বয়স : 50 লিঙ্গ : মহিলা	ফটো উপলব্ধ	102	WB/36/255/357305	নাম : জয়চাঁদ দে পিতার নাম: সুবল চন্দ্র দে বাড়ির নং : n0047 বয়স : 57 লিঙ্গ : পুরুষ	ফটো উপলব্ধ
103	WB/36/255/357325	নাম : ফুলচাঁদ দে পিতার নাম: সুবল চন্দ্র দে বাড়ির নং : n0047 বয়স : 68 লিঙ্গ : পুরুষ	ফটো উপলব্ধ	104	WSU1206325	নাম : মৌমিতা দে কারক স্বামীর নাম: সিদ্ধেশ্বর কারক বাড়ির নং : n0154 বয়স : 34 লিঙ্গ : মহিলা	ফটো উপলব্ধ	105	FWC1358670	নাম : রূপালী নন্দী স্বামীর নাম: বিনয় নন্দী বাড়ির নং : n0138 বয়স : 47 লিঙ্গ : মহিলা	ফটো উপলব্ধ
106	WB/36/255/357076	নাম : বিদ্যৎ নন্দী পিতার নাম: শীতল নন্দী বাড়ির নং : n0097 বয়স : 59 লিঙ্গ : পুরুষ	ফটো উপলব্ধ	107	WB/36/255/357202	নাম : ললিতা নন্দী স্বামীর নাম: বিদ্যৎ নন্দী বাড়ির নং : n0097 বয়স : 54 লিঙ্গ : মহিলা	ফটো উপলব্ধ	108	FWC2191187	নাম : গণেশ চন্দ্র নন্দী পিতার নাম: আনন্দ নন্দী বাড়ির নং : n0128 বয়স : 39 লিঙ্গ : পুরুষ	ফটো উপলব্ধ
109	FWC2362044	নাম : রাজেশ নন্দী পিতার নাম: হরিসাধন নন্দী বাড়ির নং : 291 বয়স : 54 লিঙ্গ : পুরুষ	ফটো উপলব্ধ	110	WB/36/255/357024	নাম : মঞ্জুরী নন্দী স্বামীর নাম: বাসুদেব নন্দী বাড়ির নং : n0135 বয়স : 78 লিঙ্গ : মহিলা	ফটো উপলব্ধ	111	WB/36/255/357347	নাম : অমিয় কুমার নন্দী পিতার নাম: বাসুদেব নন্দী বাড়ির নং : n0135 বয়স : 60 লিঙ্গ : পুরুষ	ফটো উপলব্ধ
112	FWC1358936	নাম : হিরন্ময় নন্দী পিতার নাম: জগবন্ধু নন্দী বাড়ির নং : n0088 বয়স : 48 লিঙ্গ : পুরুষ	ফটো উপলব্ধ	113	FWC2363083	নাম : শ্রাবনী নন্দী স্বামীর নাম: হিরন্ময় নন্দী বাড়ির নং : n0088 বয়স : 41 লিঙ্গ : মহিলা	ফটো উপলব্ধ	114	WB/36/255/357490	নাম : অসিত নন্দী পিতার নাম: দিবাকর নন্দী বাড়ির নং : n0089 বয়স : 50 লিঙ্গ : পুরুষ	ফটো উপলব্ধ
115	FWC1358555	নাম : দীপিকা নন্দী স্বামীর নাম: অসিত কুমার নন্দী বাড়ির নং : n0089 বয়স : 45 লিঙ্গ : মহিলা	ফটো উপলব্ধ	116	WB/36/255/357498	নাম : মধুসূদন নন্দী পিতার নাম: দিবাকর নন্দী বাড়ির নং : n0090 বয়স : 64 লিঙ্গ : পুরুষ	ফটো উপলব্ধ	117	WB/36/255/357559	নাম : মৃত্যুঞ্জয় নন্দী পিতার নাম: দিবাকর নন্দী বাড়ির নং : n0096 বয়স : 66 লিঙ্গ : পুরুষ	ফটো উপলব্ধ
118	WSU1609411	নাম : টগরী পাল (নন্দী) স্বামীর নাম: কুশল নন্দী বাড়ির নং : n0090 বয়স : 35 লিঙ্গ : মহিলা	ফটো উপলব্ধ	119	WSU1932813	নাম : হরিসাধন নন্দী পিতার নাম: সূর্যনারায়ন নন্দী বাড়ির নং : n0291 বয়স : 77 লিঙ্গ : পুরুষ	ফটো উপলব্ধ	120	FWC2413011	নাম : কুশল নন্দী পিতার নাম: মধুসূদন নন্দী বাড়ির নং : n0090 বয়স : 37 লিঙ্গ : পুরুষ	ফটো উপলব্ধ

বিধানসভা নির্বাচনক্ষেত্রের নং, নাম : 257-ইন্দাস  
ভাগ নং, নাম : 1-কেনেটা(আংশিক),গ্রাম+পোঃ-কেনেটা

121 নাম : মালতী নন্দী স্বামীর নাম: মধুসূদন নন্দী বাড়ির নং : n0090 বয়স : 60 লিঙ্গ : মহিলা	WB/36/255/357288	122 নাম : বরুণ নন্দী পিতার নাম: ধনঞ্জয় নন্দী বাড়ির নং : n0087 বয়স : 37 লিঙ্গ : পুরুষ	FWC2413037	123 নাম : মল্লিকা দে(নন্দী) স্বামীর নাম: সমীর নন্দী বাড়ির নং : n0087 বয়স : 29 লিঙ্গ : মহিলা	WSU1702299
124 নাম : মুক্তি রাণী নন্দী স্বামীর নাম: গৌরচন্দ্র নন্দী বাড়ির নং : n0084 বয়স : 67 লিঙ্গ : মহিলা	WB/36/255/357203	125 নাম : কৃষ্ণা নন্দী স্বামীর নাম: জহর নন্দী বাড়ির নং : n0059 বয়স : 56 লিঙ্গ : মহিলা	WB/36/255/357017	126 নাম : সোমা নন্দী স্বামীর নাম: দয়াময় নন্দী বাড়ির নং : n0088 বয়স : 43 লিঙ্গ : মহিলা	FWC2190049
127 নাম : দয়াময় নন্দী পিতার নাম: জগবন্ধু নন্দী বাড়ির নং : n0088 বয়স : 50 লিঙ্গ : পুরুষ	WB/36/255/357493	128 নাম : ডলি নন্দী স্বামীর নাম: জগবন্ধু নন্দী বাড়ির নং : n0088 বয়স : 69 লিঙ্গ : মহিলা	WB/36/255/357199	129 নাম : জগবন্ধু নন্দী পিতার নাম: দুর্লাভ নন্দী বাড়ির নং : n0088 বয়স : 71 লিঙ্গ : পুরুষ	WB/36/255/357713
130 নাম : সান্ত্বনা পাল (নন্দী) স্বামীর নাম: বরুণ নন্দী বাড়ির নং : n0087 বয়স : 31 লিঙ্গ : মহিলা	WSU1609387	131 নাম : সমীর নন্দী পিতার নাম: জশোজয় নন্দী বাড়ির নং : n0087 বয়স : 37 লিঙ্গ : পুরুষ	FWC2413029	132 নাম : সরস্বতী নন্দী স্বামীর নাম: প্রভাকর নন্দী বাড়ির নং : n0087 বয়স : 76 লিঙ্গ : মহিলা	WB/36/255/357021
133 নাম : কিরণ নন্দী পিতার নাম: ধনঞ্জয় নন্দী বাড়ির নং : n0087 বয়স : 36 লিঙ্গ : পুরুষ	WSU1186683	134 নাম : পদ্মা নন্দী স্বামীর নাম: ধনঞ্জয় নন্দী বাড়ির নং : n0087 বয়স : 59 লিঙ্গ : মহিলা	WB/36/255/357023	135 নাম : ধনঞ্জয় নন্দী পিতার নাম: ভাস্কর নন্দী বাড়ির নং : n0087 বয়স : 66 লিঙ্গ : পুরুষ	WB/36/255/357462
136 নাম : শক্তিবালা নন্দী স্বামীর নাম: ভাস্কর নন্দী বাড়ির নং : n0087 বয়স : 86 লিঙ্গ : মহিলা	WB/36/255/357386	137 নাম : আহলাদী নন্দী স্বামীর নাম: রামরতন নন্দী বাড়ির নং : n0086 বয়স : 49 লিঙ্গ : মহিলা	FWC1500230	138 নাম : রামরতন নন্দী পিতার নাম: কমলকৃষ্ণ নন্দী বাড়ির নং : n0086 বয়স : 58 লিঙ্গ : পুরুষ	WB/36/255/357432
139 নাম : পবিত্র নন্দী পিতার নাম: গৌরচন্দ্র নন্দী বাড়ির নং : n0084 বয়স : 36 লিঙ্গ : পুরুষ	WSU1186808	140 নাম : জহরলাল নন্দী পিতার নাম: করুণাময় নন্দী বাড়ির নং : n0059 বয়স : 61 লিঙ্গ : পুরুষ	WB/36/255/357421	141 নাম : সন্ধ্যা নন্দী স্বামীর নাম: পঙ্কজ নন্দী বাড়ির নং : n0058 বয়স : 61 লিঙ্গ : মহিলা	FWC1358506
142 নাম : বর্ণা নন্দী স্বামীর নাম: সীতারাম নন্দী বাড়ির নং : n0057 বয়স : 62 লিঙ্গ : মহিলা	WB/36/255/357007	143 নাম : সীতারাম নন্দী পিতার নাম: করুণা নন্দী বাড়ির নং : n0057 বয়স : 67 লিঙ্গ : পুরুষ	WB/36/255/357435	144 নাম : রাজু নন্দী পিতার নাম: জহরলাল নন্দী বাড়ির নং : n0059 বয়স : 29 লিঙ্গ : পুরুষ	WSU1702372
145 নাম : সুদীপ নন্দী পিতার নাম: অমিয় নন্দী বাড়ির নং : n0135 বয়স : 27 লিঙ্গ : পুরুষ	WSU1839216	146 নাম : সন্তু নন্দী পিতার নাম: অমিয় নন্দী বাড়ির নং : n0135 বয়স : 32 লিঙ্গ : পুরুষ	WSU1367473	147 নাম : ডলি নন্দী পিতার নাম: সন্তু নন্দী বাড়ির নং : n0160 বয়স : 30 লিঙ্গ : মহিলা	WSU1618800
148 নাম : গঙ্গা নন্দী স্বামীর নাম: প্রদ্যুৎ নন্দী বাড়ির নং : n0097 বয়স : 46 লিঙ্গ : মহিলা	FWC1358852	149 নাম : মিষ্টি নন্দী পিতার নাম: অরুণ নন্দী বাড়ির নং : এন0137 বয়স : 25 লিঙ্গ : মহিলা	WSU1978576	150 নাম : ইরা নন্দী স্বামীর নাম: নিমাই নন্দী বাড়ির নং : n0140 বয়স : 48 লিঙ্গ : মহিলা	FWC1973411

বিধানসভা নির্বাচনক্ষেত্রের নং, নাম : 257-ইন্দাস  
ভাগ নং, নাম : 1-কেনেটা(আংশিক),গ্রাম+পোঃ-কেনেটা

151 নাম : সুভাষচন্দ্র নন্দী পিতার নাম: ধ্রুবপদ নন্দী বাড়ির নং : n0140 বয়স : 57 লিঙ্গ : পুরুষ	FWC2413201 ফটো উপলব্ধ	152 নাম : নিমাইচন্দ্র নন্দী পিতার নাম: ধ্রুবপদ নন্দী বাড়ির নং : n0140 বয়স : 62 লিঙ্গ : পুরুষ	FWC2413193 ফটো উপলব্ধ	153 নাম : সুফল কুমার নন্দী পিতার নাম: বাসুদেব নন্দী বাড়ির নং : n0135 বয়স : 59 লিঙ্গ : পুরুষ	WB/36/255/357344 ফটো উপলব্ধ
154 নাম : টুপুর নন্দী স্বামীর নাম: সুভাষ চন্দ্র নন্দী বাড়ির নং : n0142 বয়স : 48 লিঙ্গ : মহিলা	FWC1357623 ফটো উপলব্ধ	155 নাম : সুভাষ চন্দ্র নন্দী পিতার নাম: করুণাময় নন্দী বাড়ির নং : n0142 বয়স : 54 লিঙ্গ : পুরুষ	WB/36/255/357501 ফটো উপলব্ধ	156 নাম : সূচিত্রা নন্দী স্বামীর নাম: হারাধন নন্দী বাড়ির নং : n0141 বয়স : 41 লিঙ্গ : মহিলা	WSU1422302 ফটো উপলব্ধ
157 নাম : হারাধন নন্দী পিতার নাম: নিখিল নন্দী বাড়ির নং : n0141 বয়স : 47 লিঙ্গ : পুরুষ	FWC1358720 ফটো উপলব্ধ	158 নাম : ছায়ারানী নন্দী স্বামীর নাম: নিখিল কুমার নন্দী বাড়ির নং : n0141 বয়স : 70 লিঙ্গ : মহিলা	WB/36/255/357118 ফটো উপলব্ধ	159 নাম : নিখিল কুমার নন্দী পিতার নাম: করুণাময় নন্দী বাড়ির নং : n0141 বয়স : 72 লিঙ্গ : পুরুষ	FWC2189991 ফটো উপলব্ধ
160 নাম : চন্দন নন্দী পিতার নাম: নিমাই চন্দ্র নন্দী বাড়ির নং : n0140 বয়স : 35 লিঙ্গ : পুরুষ	WSU1257427 ফটো উপলব্ধ	161 নাম : বিনয় নন্দী পিতার নাম: বঙ্কিম নন্দী বাড়ির নং : n0138 বয়স : 55 লিঙ্গ : পুরুষ	WB/36/255/357390 ফটো উপলব্ধ	162 নাম : মিতালী নন্দী স্বামীর নাম: অরুণ নন্দী বাড়ির নং : n0137 বয়স : 44 লিঙ্গ : মহিলা	FWC2189975 ফটো উপলব্ধ
163 নাম : অরুণ নন্দী পিতার নাম: সন্তোষ নন্দী বাড়ির নং : n0137 বয়স : 47 লিঙ্গ : পুরুষ	FWC2189967 ফটো উপলব্ধ	164 নাম : পদ্মাবতী নন্দী স্বামীর নাম: সন্তোষ নন্দী বাড়ির নং : n0137 বয়স : 65 লিঙ্গ : মহিলা	WB/36/255/357200 ফটো উপলব্ধ	165 নাম : সন্তোষ নন্দী পিতার নাম: বঙ্কিম নন্দী বাড়ির নং : n0137 বয়স : 73 লিঙ্গ : পুরুষ	FWC1498245 ফটো উপলব্ধ
166 নাম : ভক্তিবালী নন্দী স্বামীর নাম: বঙ্কিম নন্দী বাড়ির নং : n0137 বয়স : 93 লিঙ্গ : মহিলা	WB/36/255/357227 ফটো উপলব্ধ	167 নাম : ঝর্ণা নন্দী স্বামীর নাম: রাজেশ নন্দী বাড়ির নং : n0129 বয়স : 44 লিঙ্গ : মহিলা	FWC1498559 ফটো উপলব্ধ	168 নাম : ফুলমনি নন্দী স্বামীর নাম: আনন্দ নন্দী বাড়ির নং : n0128 বয়স : 63 লিঙ্গ : মহিলা	WB/36/255/357541 ফটো উপলব্ধ
169 নাম : আনন্দ নন্দী পিতার নাম: পঞ্চানন নন্দী বাড়ির নং : n0128 বয়স : 69 লিঙ্গ : পুরুষ	WB/36/255/357508 ফটো উপলব্ধ	170 নাম : লজ্জাবতী নন্দী স্বামীর নাম: সঞ্জয় নন্দী বাড়ির নং : n0121 বয়স : 63 লিঙ্গ : মহিলা	WB/36/255/357198 ফটো উপলব্ধ	171 নাম : মমতা নন্দী স্বামীর নাম: মৃত্যুঞ্জয় নন্দী বাড়ির নং : n0096 বয়স : 63 লিঙ্গ : মহিলা	FWC1358571 ফটো উপলব্ধ
172 নাম : পুতুল নন্দী স্বামীর নাম: গোপাল নন্দী বাড়ির নং : n0136 বয়স : 47 লিঙ্গ : মহিলা	FWC1358894 ফটো উপলব্ধ	173 নাম : গোপাল নন্দী পিতার নাম: দিবাকর নন্দী বাড়ির নং : n0136 বয়স : 60 লিঙ্গ : পুরুষ	WB/36/255/357546 ফটো উপলব্ধ	174 নাম : সুমন নন্দী পিতার নাম: সুফল নন্দী বাড়ির নং : n0135 বয়স : 30 লিঙ্গ : পুরুষ	WSU1609478 ফটো উপলব্ধ
175 নাম : নন্দিনী নন্দী স্বামীর নাম: অমিয় নন্দী বাড়ির নং : n0135 বয়স : 53 লিঙ্গ : মহিলা	WB/36/255/357025 ফটো উপলব্ধ	176 নাম : পরেশ নন্দী পিতার নাম: পঞ্চানন নন্দী বাড়ির নং : মদনবাটি বয়স : 81 লিঙ্গ : পুরুষ	WSU2384436 ফটো উপলব্ধ	177 নাম : আঙ্গুর নন্দী স্বামীর নাম: পরেশ নন্দী বাড়ির নং : মদনবাটি বয়স : 75 লিঙ্গ : মহিলা	WSU2384451 ফটো উপলব্ধ
178 নাম : কার্তিক চন্দ্র নন্দী পিতার নাম: পরেশ চন্দ্র নন্দী বাড়ির নং : মদনবাটি বয়স : 57 লিঙ্গ : পুরুষ	WSU2384444 ফটো উপলব্ধ	179 নাম : রীনা নন্দী স্বামীর নাম: কার্তিক চন্দ্র নন্দী বাড়ির নং : মদনবাটি বয়স : 44 লিঙ্গ : মহিলা	FWC2189983 ফটো উপলব্ধ	180 নাম : সুতপা নন্দী স্বামীর নাম: পবিত্র নন্দী বাড়ির নং : এন0084 বয়স : 25 লিঙ্গ : মহিলা	WSU2024339 ফটো উপলব্ধ

বিধানসভা নির্বাচনক্ষেত্রের নং, নাম : 257-ইন্দাস  
ভাগ নং, নাম : 1-কেনেটা(আংশিক),গ্রাম+পোঃ-কেনেটা

181 নাম : কাকলী নন্দী স্বামীর নাম: সুভাষ চন্দ্র নন্দী বাড়ির নং : n0140 বয়স : 50 লিঙ্গ : মহিলা	WSU2104602 ফটো উপলব্ধ	182 নাম : পৌর চন্দ্র নন্দী পিতার নাম: ধ্রুবপদ নন্দী বাড়ির নং : n0084 বয়স : 72 লিঙ্গ : পুরুষ	FWC2362051 ফটো উপলব্ধ	183 নাম : মল্লিকা নন্দী মণ্ডল স্বামীর নাম: তুফান নন্দী বাড়ির নং : এন0123 বয়স : 39 লিঙ্গ : মহিলা	FWC2300440 ফটো উপলব্ধ
184 নাম : নয়নতারা নন্দী স্বামীর নাম: বিপদভঞ্জন নন্দী বাড়ির নং : N0123 বয়স : 74 লিঙ্গ : মহিলা	FWC2362465 ফটো উপলব্ধ	185 নাম : তুফান নন্দী পিতার নাম: বিপদ ভঞ্জন নন্দী বাড়ির নং : N0123 বয়স : 54 লিঙ্গ : পুরুষ	FWC1359868 ফটো উপলব্ধ	186 নাম : সায়ন নন্দী পিতার নাম: রাজেশ নন্দী বাড়ির নং : n0291 বয়স : 23 লিঙ্গ : পুরুষ	WSU2221067 ফটো উপলব্ধ
187 নাম : শিখারানী মণ্ডল স্বামীর নাম: অশোক মণ্ডল বাড়ির নং : এন0088 বয়স : 61 লিঙ্গ : মহিলা	WB/36/255/366426 ফটো উপলব্ধ	188 নাম : পূজা মণ্ডল স্বামীর নাম: রাহুল মণ্ডল বাড়ির নং : এন0088 বয়স : 28 লিঙ্গ : মহিলা	WSU1933142 ফটো উপলব্ধ	189 নাম : রাহুল মন্ডল পিতার নাম: অশোক কুমার মন্ডল বাড়ির নং : এন0088 বয়স : 33 লিঙ্গ : পুরুষ	WSU1367713 ফটো উপলব্ধ
190 নাম : পিয়া নন্দী পিতার নাম: সুভাষ চন্দ্র নন্দী বাড়ির নং : এন0142 বয়স : 23 লিঙ্গ : মহিলা	WSU2243236 ফটো উপলব্ধ	191 নাম : অর্পিতা নন্দী পিতার নাম: দয়াময় নন্দী বাড়ির নং : এন0088 বয়স : 23 লিঙ্গ : মহিলা	WSU2243129 ফটো উপলব্ধ	192 নাম : প্রসেনজিৎ নন্দী পিতার নাম: সঞ্জয় নন্দী বাড়ির নং : n0121 বয়স : 43 লিঙ্গ : পুরুষ	FWC2191195 ফটো উপলব্ধ
193 নাম : অসীমা নন্দী স্বামীর নাম: জশোজয় নন্দী বাড়ির নং : n0087 বয়স : 66 লিঙ্গ : মহিলা	WSU2261394 ফটো উপলব্ধ	194 নাম : ত্রিষা নন্দী পিতার নাম: সুভাষচন্দ্র নন্দী বাড়ির নং : N0140 বয়স : 27 লিঙ্গ : মহিলা	WSU1839331 ফটো উপলব্ধ	195 নাম : মনিকা নন্দী স্বামীর নাম: গনেশ চন্দ্র নন্দী বাড়ির নং : N0128 বয়স : 37 লিঙ্গ : মহিলা	WSU1257526 ফটো উপলব্ধ
196 নাম : অর্পণ নন্দী পিতার নাম: সুভাষ চন্দ্র নন্দী বাড়ির নং : এন0140 বয়স : 23 লিঙ্গ : পুরুষ	WSU2243277 ফটো উপলব্ধ	197 নাম : অশোক কুমার মণ্ডল পিতার নাম: নলীন কান্ত মণ্ডল বাড়ির নং : এন0088 বয়স : 69 লিঙ্গ : পুরুষ	WB/36/255/366429 ফটো উপলব্ধ	198 নাম : অপূর্ব নন্দী পিতার নাম: প্রদ্যুত নন্দী বাড়ির নং : N0097 বয়স : 24 লিঙ্গ : পুরুষ	WSU2160927 ফটো উপলব্ধ
199 নাম : প্রতিমা নন্দী স্বামীর নাম: হরি সাধন নন্দী বাড়ির নং : 291 বয়স : 70 লিঙ্গ : মহিলা	JSC0602185 ফটো উপলব্ধ	200 নাম : দীপঙ্কর নন্দী পিতার নাম: প্রদ্যুত নন্দী বাড়ির নং : n0097 বয়স : 27 লিঙ্গ : পুরুষ	WSU1839257 ফটো উপলব্ধ	201 নাম : অর্পিতা মন্ডল(নন্দী) স্বামীর নাম: চন্দন নন্দী বাড়ির নং : n0140 বয়স : 31 লিঙ্গ : মহিলা	WSU1839281 ফটো উপলব্ধ
202 নাম : বেলা কুন্ডু (নন্দী) স্বামীর নাম: কিরন নন্দী বাড়ির নং : n0087 বয়স : 27 লিঙ্গ : মহিলা	WSU1839349 ফটো উপলব্ধ	203 নাম : জশোজয় নন্দী পিতার নাম: ভাস্কর নন্দী বাড়ির নং : n0087 বয়স : 68 লিঙ্গ : পুরুষ	WB/36/255/357749 ফটো উপলব্ধ	204 নাম : চঞ্চল নন্দী পিতার নাম: অসিত নন্দী বাড়ির নং : N0089 বয়স : 26 লিঙ্গ : পুরুষ	WSU1932789 ফটো উপলব্ধ
205 নাম : ফাল্গুনী নন্দী স্বামীর নাম: প্রসেনজিৎ নন্দী বাড়ির নং : n0159 বয়স : 34 লিঙ্গ : মহিলা	WSU1257245 ফটো উপলব্ধ	206 নাম : প্রদ্যুৎ নন্দী পিতার নাম: শীতল নন্দী বাড়ির নং : N097 বয়স : 55 লিঙ্গ : পুরুষ	WB/36/255/357491 ফটো উপলব্ধ	207 নাম : রাহুল নন্দী পিতার নাম: গোপাল নন্দী বাড়ির নং : n0136 বয়স : 28 লিঙ্গ : পুরুষ	WSU1782556 ফটো উপলব্ধ
208 নাম : শ্রীমা রানী নন্দী স্বামীর নাম: সুফল কুমার নন্দী বাড়ির নং : n0135 বয়স : 51 লিঙ্গ : মহিলা	WSU2070076 ফটো উপলব্ধ	209 নাম : তিথি নন্দী স্বামীর নাম: সুদীপ নন্দী বাড়ির নং : এন0059 বয়স : 20 লিঙ্গ : মহিলা	WSU2403418 ফটো উপলব্ধ	210 নাম : বিপদভঞ্জন নন্দী পিতার নাম: সুখপদ নন্দী বাড়ির নং : N0123 বয়স : 79 লিঙ্গ : পুরুষ	FWC2362457 ফটো উপলব্ধ

বিধানসভা নির্বাচনক্ষেত্রের নং, নাম : 257-ইন্দাস  
ভাগ নং, নাম : 1-কেনেটা(আংশিক),গ্রাম+পোঃ-কেনেটা

211	WSU2024297	ফটো উপলব্ধ	212	FWC1973403	ফটো উপলব্ধ	213	FWC2191203	ফটো উপলব্ধ
নাম : রাকেশ নন্দী পিতার নাম: রাম রতন নন্দী বাড়ির নং : এন0086 বয়স : 25 লিঙ্গ : পুরুষ			নাম : অমিত কুমার নন্দী পিতার নাম: জমোজয় নন্দী বাড়ির নং : n0087 বয়স : 43 লিঙ্গ : পুরুষ			নাম : চায়না নন্দী স্বামীর নাম: অমিত কুমার নন্দী বাড়ির নং : n0087 বয়স : 39 লিঙ্গ : মহিলা		
214	WSU2243251	ফটো উপলব্ধ	215	FWC1498989	ফটো উপলব্ধ	216	FWC1498997	ফটো উপলব্ধ
নাম : রিম্পা পণ্ডিত পিতার নাম: কিংকর পণ্ডিত বাড়ির নং : এন0143 বয়স : 23 লিঙ্গ : মহিলা			নাম : কিংকর পণ্ডিত পিতার নাম: কৃষ্ণ পণ্ডিত বাড়ির নং : n0143 বয়স : 56 লিঙ্গ : পুরুষ			নাম : মিঠু পণ্ডিত স্বামীর নাম: কিংকর পণ্ডিত বাড়ির নং : n0143 বয়স : 46 লিঙ্গ : মহিলা		
217	WSU1186824	ফটো উপলব্ধ	218	FWC1359298	ফটো উপলব্ধ	219	WB/36/255/357416	ফটো উপলব্ধ
নাম : মুনমুন প্রামানিক স্বামীর নাম: রামপ্রসাদ প্রামানিক বাড়ির নং : n0056 বয়স : 35 লিঙ্গ : মহিলা			নাম : নিরুপমা প্রামানিক স্বামীর নাম: তপন কুমার প্রামানিক বাড়ির নং : n0056 বয়স : 46 লিঙ্গ : মহিলা			নাম : তপন প্রামানিক পিতার নাম: লক্ষন প্রামানিক বাড়ির নং : n0056 বয়স : 55 লিঙ্গ : পুরুষ		
220	WSU1367358	ফটো উপলব্ধ	221	WSU1422229	ফটো উপলব্ধ	222	WSU1422211	ফটো উপলব্ধ
নাম : দেবী প্রসাদ প্রামানিক পিতার নাম: স্বপন প্রামানিক বাড়ির নং : n0057 বয়স : 34 লিঙ্গ : পুরুষ			নাম : হরপ্রসাদ প্রামানিক পিতার নাম: নয়নরঞ্জন প্রামানিক বাড়ির নং : এন0056 বয়স : 33 লিঙ্গ : পুরুষ			নাম : পায়েল রজক প্রামানিক স্বামীর নাম: হরপ্রসাদ প্রামানিক বাড়ির নং : এন0056 বয়স : 33 লিঙ্গ : মহিলা		
223	WSU2069979	ফটো উপলব্ধ	224	WSU2024305	ফটো উপলব্ধ	225	FWC2300341	ফটো উপলব্ধ
নাম : চন্দনা প্রামানিক স্বামীর নাম: স্বপন প্রামানিক বাড়ির নং : n0056 বয়স : 58 লিঙ্গ : মহিলা			নাম : রাজেশ প্রামানিক পিতার নাম: তপন প্রামানিক বাড়ির নং : এন0056 বয়স : 25 লিঙ্গ : পুরুষ			নাম : রামপ্রসাদ প্রামানিক পিতার নাম: স্বপন প্রামানিক বাড়ির নং : n0056 বয়স : 38 লিঙ্গ : পুরুষ		
226	WSU2070035	ফটো উপলব্ধ	227	WSU2069961	ফটো উপলব্ধ	228	WSU2364461	ফটো উপলব্ধ
নাম : নয়নরঞ্জন প্রামানিক পিতার নাম: লক্ষন প্রামানিক বাড়ির নং : n0056 বয়স : 68 লিঙ্গ : পুরুষ			নাম : স্বপন প্রামানিক পিতার নাম: লক্ষন প্রামানিক বাড়ির নং : n0056 বয়স : 64 লিঙ্গ : পুরুষ			নাম : প্রতিক মাজী পিতার নাম: সাগর মাজী বাড়ির নং : এন0022 বয়স : 21 লিঙ্গ : পুরুষ		
229	WB/36/255/357160	ফটো উপলব্ধ	230	FWC2450583	ফটো উপলব্ধ	231	WSU1507565	ফটো উপলব্ধ
নাম : চাঁপা মাজী স্বামীর নাম: হেলু মাজী বাড়ির নং : n0022 বয়স : 62 লিঙ্গ : মহিলা			নাম : গঙ্গারাম মাজী পিতার নাম: হেলুরাম মাজী বাড়ির নং : n0022 বয়স : 39 লিঙ্গ : পুরুষ			নাম : বুল্টি মাঝি স্বামীর নাম: সাগর মাজী বাড়ির নং : n0022 বয়স : 40 লিঙ্গ : মহিলা		
232	WSU1507581	ফটো উপলব্ধ	233	WB/36/255/357441	ফটো উপলব্ধ	234	WB/36/255/357649	ফটো উপলব্ধ
নাম : মৌসুমী মাঝি স্বামীর নাম: গঙ্গারাম মাঝি বাড়ির নং : n0022 বয়স : 31 লিঙ্গ : মহিলা			নাম : মেনকা পাঁজা স্বামীর নাম: হরিসাধন পাঁজা বাড়ির নং : n0022 বয়স : 75 লিঙ্গ : মহিলা			নাম : হেলু মাজী পিতার নাম: হরিদাস মাজী বাড়ির নং : n0022 বয়স : 66 লিঙ্গ : পুরুষ		
235	WB/36/255/357722	ফটো উপলব্ধ	236	WB/36/255/357092	ফটো উপলব্ধ	237	WB/36/255/357752	ফটো উপলব্ধ
নাম : স্বপন পাল পিতার নাম: অবলা পাল বাড়ির নং : n0105 বয়স : 69 লিঙ্গ : পুরুষ			নাম : সন্দ্যারানী পাল স্বামীর নাম: বিশ্বনাথ পাল বাড়ির নং : n0005 বয়স : 64 লিঙ্গ : মহিলা			নাম : বিশ্বনাথ পাল পিতার নাম: প্রহলাদ পাল বাড়ির নং : n0005 বয়স : 69 লিঙ্গ : পুরুষ		
238	WB/36/255/357343	ফটো উপলব্ধ	239	WSU1257153	ফটো উপলব্ধ	240	FWC1358688	ফটো উপলব্ধ
নাম : শুক্লা পাল স্বামীর নাম: নিত্যানন্দ পাল বাড়ির নং : n0004 বয়স : 63 লিঙ্গ : মহিলা			নাম : সুমন্ত পাল পিতার নাম: অজয় পাল বাড়ির নং : n0002 বয়স : 35 লিঙ্গ : পুরুষ			নাম : জয়দেব পাল পিতার নাম: মৃত্যুঞ্জয় পাল বাড়ির নং : n0095 বয়স : 47 লিঙ্গ : পুরুষ		

বিধানসভা নির্বাচনক্ষেত্রের নং, নাম : 257-ইন্দাস  
ভাগ নং, নাম : 1-কেনেটা(আংশিক),গ্রাম+পোঃ-কেনেটা

241	WB/36/255/357474	ফটো উপলব্ধ	242	FWC2191211	ফটো উপলব্ধ	243	WSU1782457	ফটো উপলব্ধ
নাম : হারাধন পাল পিতার নাম: হরিদাস পাল বাড়ির নং : n0083 বয়স : 58 লিঙ্গ : পুরুষ			নাম : সন্তোষী পাল স্বামীর নাম: হারাধন পাল বাড়ির নং : n0083 বয়স : 41 লিঙ্গ : মহিলা			নাম : মমতা পাল পিতার নাম: মানবেন্দ্র পাল বাড়ির নং : n0085 বয়স : 28 লিঙ্গ : মহিলা		
244	WSU1782440	ফটো উপলব্ধ	245	WB/36/255/357504	ফটো উপলব্ধ	Q 246	WSU1257351	ফটো উপলব্ধ
নাম : সৌরভ পাল পিতার নাম: জগবন্ধু পাল বাড়ির নং : n0085 বয়স : 28 লিঙ্গ : পুরুষ			নাম : নিমাই পাল পিতার নাম: ক্ষুদিরাম পাল বাড়ির নং : n0079 বয়স : 65 লিঙ্গ : পুরুষ			নাম : সাহেব পাল পিতার নাম: গোরচাঁদ পাল বাড়ির নং : বয়স : 36 লিঙ্গ : পুরুষ		
247	WSU2501906	ফটো উপলব্ধ	248	FWC1973627	ফটো উপলব্ধ	249	WB/36/255/357433	ফটো উপলব্ধ
নাম : শেফালী পাল স্বামীর নাম: গোরচাঁদ পাল বাড়ির নং : n0078 বয়স : 58 লিঙ্গ : মহিলা			নাম : গোরচাঁদ পাল পিতার নাম: ক্ষুদিরাম পাল বাড়ির নং : n0078 বয়স : 59 লিঙ্গ : পুরুষ			নাম : বিজয় পাল পিতার নাম: ভুতনাথ পাল বাড়ির নং : n0068 বয়স : 79 লিঙ্গ : পুরুষ		
250	WSU1609445	ফটো উপলব্ধ	251	FWC1358068	ফটো উপলব্ধ	252	WSU2036440	ফটো উপলব্ধ
নাম : সন্দীপ কুমার পাল পিতার নাম: দিলীপ কুমার পাল বাড়ির নং : n0061 বয়স : 30 লিঙ্গ : পুরুষ			নাম : কৃষ্ণপদ পাল পিতার নাম: অবনীকান্ত পাল বাড়ির নং : n0060 বয়স : 59 লিঙ্গ : পুরুষ			নাম : ঋত্বিক পাল পিতার নাম: হারাধন পাল বাড়ির নং : এন0083 বয়স : 25 লিঙ্গ : পুরুষ		
253	WSU2036887	ফটো উপলব্ধ	254	WSU2036911	ফটো উপলব্ধ	255	WSU1421957	ফটো উপলব্ধ
নাম : তুফান পাল পিতার নাম: বিকাশ পাল বাড়ির নং : এন0082 বয়স : 26 লিঙ্গ : পুরুষ			নাম : অনুভা পাল পিতার নাম: কৃষ্ণপদ পাল বাড়ির নং : এন0060 বয়স : 25 লিঙ্গ : মহিলা			নাম : মানস পাল পিতার নাম: শম্ভুনাথ পাল বাড়ির নং : n0010 বয়স : 34 লিঙ্গ : পুরুষ		
256	FWC1973544	ফটো উপলব্ধ	257	WB/36/255/357008	ফটো উপলব্ধ	258	WB/36/255/357254	ফটো উপলব্ধ
নাম : সোনালী নন্দী(পাল) স্বামীর নাম: কৃষ্ণপদ পাল বাড়ির নং : n0060 বয়স : 55 লিঙ্গ : মহিলা			নাম : স্বপ্না পাল স্বামীর নাম: দিলীপ পাল বাড়ির নং : n0061 বয়স : 58 লিঙ্গ : মহিলা			নাম : দিলীপ পাল পিতার নাম: ধরনীকান্ত পাল বাড়ির নং : n0061 বয়স : 70 লিঙ্গ : পুরুষ		
259	WSU1839208	ফটো উপলব্ধ	Q 260	WSU1421908	ফটো উপলব্ধ	261	WB/36/255/357019	ফটো উপলব্ধ
নাম : কৌশিক পাল পিতার নাম: হারাধন পাল বাড়ির নং : n0083 বয়স : 27 লিঙ্গ : পুরুষ			নাম : অনুপ পাল পিতার নাম: গোরচাঁদ পাল বাড়ির নং : বয়স : 34 লিঙ্গ : পুরুষ			নাম : অর্চনা পাল স্বামীর নাম: মদন পাল বাড়ির নং : n0108 বয়স : 64 লিঙ্গ : মহিলা		
262	WB/36/255/357667	ফটো উপলব্ধ	263	WB/36/255/357718	ফটো উপলব্ধ	264	WB/36/255/357056	ফটো উপলব্ধ
নাম : মদন পাল পিতার নাম: অবলা পাল বাড়ির নং : n0108 বয়স : 73 লিঙ্গ : পুরুষ			নাম : মোহন পাল পিতার নাম: অবলা পাল বাড়ির নং : n0107 বয়স : 63 লিঙ্গ : পুরুষ			নাম : লক্ষ্মী পাল স্বামীর নাম: মোহন পাল বাড়ির নং : n0107 বয়স : 70 লিঙ্গ : মহিলা		
265	WB/36/255/357028	ফটো উপলব্ধ	266	WB/36/255/357734	ফটো উপলব্ধ	267	WSU1257690	ফটো উপলব্ধ
নাম : চঞ্চলা পাল স্বামীর নাম: নয়ন পাল বাড়ির নং : n0106 বয়স : 55 লিঙ্গ : মহিলা			নাম : নয়ন পাল পিতার নাম: অবলা পাল বাড়ির নং : n0106 বয়স : 59 লিঙ্গ : পুরুষ			নাম : পরিতোষ পাল পিতার নাম: স্বপন পাল বাড়ির নং : n0105 বয়স : 36 লিঙ্গ : পুরুষ		
268	WSU1186717	ফটো উপলব্ধ	269	FWC1358472	ফটো উপলব্ধ	270	WSU1702307	ফটো উপলব্ধ
নাম : বৈশাখী পাল স্বামীর নাম: প্রদ্যুৎ পাল বাড়ির নং : n0109 বয়স : 43 লিঙ্গ : মহিলা			নাম : মৌসুমী পাল স্বামীর নাম: বিদ্যুৎকুমার পাল বাড়ির নং : n0109 বয়স : 45 লিঙ্গ : মহিলা			নাম : সুদীপ কুমার পাল পিতার নাম: অশোক কুমার পাল বাড়ির নং : n0109 বয়স : 29 লিঙ্গ : পুরুষ		

বিধানসভা নির্বাচনক্ষেত্রের নং, নাম : 257-ইন্দাস  
ভাগ নং, নাম : 1-কেনেটা(আংশিক),গ্রাম+পোঃ-কেনেটা

271	WB/36/255/357745	নাম : প্রদ্যৎ পাল পিতার নাম: ধরনীকান্ত পাল বাড়ির নং : n0109 বয়স : 54 লিঙ্গ : পুরুষ	ফটো উপলব্ধ	272	WB/36/255/357281	নাম : তনুশ্রী পাল স্বামীর নাম: অশোক পাল বাড়ির নং : n0109 বয়স : 51 লিঙ্গ : মহিলা	ফটো উপলব্ধ	273	WB/36/255/357460	নাম : অশোক পাল পিতার নাম: ধরনীকান্ত পাল বাড়ির নং : n0109 বয়স : 66 লিঙ্গ : পুরুষ	ফটো উপলব্ধ
274	WB/36/255/357408	নাম : ধরনীকান্ত পাল পিতার নাম: দুর্লভ পাল বাড়ির নং : n0109 বয়স : 93 লিঙ্গ : পুরুষ	ফটো উপলব্ধ	275	WSU1422252	নাম : মৌসুমী পাল পিতার নাম: দিলীপ পাল বাড়ির নং : n0061 বয়স : 32 লিঙ্গ : মহিলা	ফটো উপলব্ধ	276	WSU1186907	নাম : তনুশ্রী দে(পাল) স্বামীর নাম: মানবেন্দ্র পাল বাড়ির নং : n0085 বয়স : 47 লিঙ্গ : মহিলা	ফটো উপলব্ধ
277	WSU2364578	নাম : তিথি পাল পিতার নাম: বিকাশ পাল বাড়ির নং : এন0082 বয়স : 21 লিঙ্গ : মহিলা	ফটো উপলব্ধ	278	WSU2397644	নাম : ঝর্ণা পাল স্বামীর নাম: নিমাই পাল বাড়ির নং : n0079 বয়স : 64 লিঙ্গ : মহিলা	ফটো উপলব্ধ	279	FWC2190148	নাম : সুজিত পাল পিতার নাম: নিমাই পাল বাড়ির নং : n0079 বয়স : 44 লিঙ্গ : পুরুষ	ফটো উপলব্ধ
280	WSU1422237	নাম : সুপর্ণা সামন্ত(পাল) স্বামীর নাম: সুজিত পাল বাড়ির নং : n0079 বয়স : 34 লিঙ্গ : মহিলা	ফটো উপলব্ধ	281	FWC1973619	নাম : রণজিৎ পাল পিতার নাম: নিমাই পাল বাড়ির নং : n0079 বয়স : 43 লিঙ্গ : পুরুষ	ফটো উপলব্ধ	282	WSU1609395	নাম : কবিতা খাঁ (পাল) স্বামীর নাম: রনজিৎ পাল বাড়ির নং : n0079 বয়স : 32 লিঙ্গ : মহিলা	ফটো উপলব্ধ
283	WB/36/255/357618	নাম : তারাপদ পাল পিতার নাম: ক্ষুদিরাম পাল বাড়ির নং : n0080 বয়স : 63 লিঙ্গ : পুরুষ	ফটো উপলব্ধ	284	WB/36/255/357232	নাম : কালীবালা পাল স্বামীর নাম: তারাপদ পাল বাড়ির নং : n0080 বয়স : 60 লিঙ্গ : মহিলা	ফটো উপলব্ধ	285	WSU1257377	নাম : তাপসী পাল স্বামীর নাম: অশোক পাল বাড়ির নং : n0080 বয়স : 35 লিঙ্গ : মহিলা	ফটো উপলব্ধ
286	WB/36/255/357315	নাম : ভবানী পাল স্বামীর নাম: মধুসূদন পাল বাড়ির নং : n0082 বয়স : 71 লিঙ্গ : মহিলা	ফটো উপলব্ধ	287	WB/36/255/357612	নাম : বিকাশ পাল পিতার নাম: মধুসূদন পাল বাড়ির নং : n0082 বয়স : 52 লিঙ্গ : পুরুষ	ফটো উপলব্ধ	288	FWC1359272	নাম : সুলতা পাল স্বামীর নাম: বিকাশ পাল বাড়ির নং : n0082 বয়স : 50 লিঙ্গ : মহিলা	ফটো উপলব্ধ
289	WSU0515791	নাম : প্রকাশ চন্দ্র পাল পিতার নাম: মধুসূদন পাল বাড়ির নং : n0082 বয়স : 50 লিঙ্গ : পুরুষ	ফটো উপলব্ধ	290	WB/36/255/357387	নাম : রাধারানী পাল স্বামীর নাম: হরিদাস পাল বাড়ির নং : n0083 বয়স : 73 লিঙ্গ : মহিলা	ফটো উপলব্ধ	291	WB/36/255/357225	নাম : উমারানী পাল স্বামীর নাম: শক্তিপদ পাল বাড়ির নং : n0085 বয়স : 86 লিঙ্গ : মহিলা	ফটো উপলব্ধ
292	WB/36/255/357560	নাম : জগবন্ধু পাল পিতার নাম: শক্তিপদ পাল বাড়ির নং : n0085 বয়স : 58 লিঙ্গ : পুরুষ	ফটো উপলব্ধ	293	WB/36/255/357205	নাম : শুভঙ্করী পাল স্বামীর নাম: জগবন্ধু পাল বাড়ির নং : n0085 বয়স : 51 লিঙ্গ : মহিলা	ফটো উপলব্ধ	294	WB/36/255/357668	নাম : মৃত্যঞ্জয় পাল পিতার নাম: ভূতনাথ পাল বাড়ির নং : n0095 বয়স : 69 লিঙ্গ : পুরুষ	ফটো উপলব্ধ
295	WSU1257799	নাম : পিউপা পাল স্বামীর নাম: জয়দেব পাল বাড়ির নং : n0095 বয়স : 35 লিঙ্গ : মহিলা	ফটো উপলব্ধ	296	WB/36/255/357105	নাম : মিনতী পাল স্বামীর নাম: স্বপন পাল বাড়ির নং : n0105 বয়স : 63 লিঙ্গ : মহিলা	ফটো উপলব্ধ	297	FWC1973577	নাম : উত্তম পাল পিতার নাম: স্বপন পাল বাড়ির নং : n0105 বয়স : 42 লিঙ্গ : পুরুষ	ফটো উপলব্ধ
298	WSU2364396	নাম : প্রীতম পাল পিতার নাম: সমীর পাল বাড়ির নং : এন0068 বয়স : 21 লিঙ্গ : পুরুষ	ফটো উপলব্ধ	299	ZNT1393354	নাম : অপর্ণা ঘোষ পাল স্বামীর নাম: সুদীপ কুমার পাল বাড়ির নং : এন0109 বয়স : 28 লিঙ্গ : মহিলা	ফটো উপলব্ধ	300	WSU2385649	নাম : বিদ্যুৎ পাল পিতার নাম: ধরনীকান্ত পাল বাড়ির নং : n0109 বয়স : 60 লিঙ্গ : পুরুষ	ফটো উপলব্ধ

বিধানসভা নির্বাচনক্ষেত্রের নং, নাম : 257-ইন্দাস  
ভাগ নং, নাম : 1-কেনেটা(আংশিক),গ্রাম+পোঃ-কেনেটা

301	FWC1358381	নাম : রাজীব পাল পিতার নাম: নিত্যানন্দ পাল বাড়ির নং : n0004 বয়স : 46 লিঙ্গ : পুরুষ	ফটো উপলব্ধ	302	FWC2058337	নাম : বৈশাখী পাল স্বামীর নাম: রাজীব পাল বাড়ির নং : এন0004 বয়স : 42 লিঙ্গ : মহিলা	ফটো উপলব্ধ	303	WSU2394260	নাম : রামহরি পাল পিতার নাম: ভুতনাথ পাল বাড়ির নং : n0095 বয়স : 71 লিঙ্গ : পুরুষ	ফটো উপলব্ধ
304	WB/36/255/357261	নাম : জয়ন্তী পাল স্বামীর নাম: ভোলানাথ পাল বাড়ির নং : n0009 বয়স : 55 লিঙ্গ : মহিলা	ফটো উপলব্ধ	305	WB/36/255/357609	নাম : ভোলানাথ পাল পিতার নাম: প্রহলাদ পাল বাড়ির নং : n0009 বয়স : 58 লিঙ্গ : পুরুষ	ফটো উপলব্ধ	306	WSU1257633	নাম : তোতন পাল পিতার নাম: ভোলানাথ পাল বাড়ির নং : n0009 বয়স : 36 লিঙ্গ : পুরুষ	ফটো উপলব্ধ
307	WSU1421965	নাম : সন্তোষ পাল পিতার নাম: ভোলানাথ পাল বাড়ির নং : n0009 বয়স : 32 লিঙ্গ : পুরুষ	ফটো উপলব্ধ	308	WSU1702398	নাম : সান্ত্বনা পাল স্বামীর নাম: তোতন পাল বাড়ির নং : n0009 বয়স : 29 লিঙ্গ : মহিলা	ফটো উপলব্ধ	309	WSU2070142	নাম : অজয় পাল পিতার নাম: ভুতনাথ পাল বাড়ির নং : n0002 বয়স : 63 লিঙ্গ : পুরুষ	ফটো উপলব্ধ
310	WB/36/255/357260	নাম : গঙ্গারানী পাল স্বামীর নাম: শম্ভুনাথ পাল বাড়ির নং : n0010 বয়স : 58 লিঙ্গ : মহিলা	ফটো উপলব্ধ	311	WSU2070209	নাম : সুপ্রভা পাল স্বামীর নাম: অজয় পাল বাড়ির নং : n0002 বয়স : 50 লিঙ্গ : মহিলা	ফটো উপলব্ধ	312	WSU1609569	নাম : নন্দিনী পাল স্বামীর নাম: তাপস পাল বাড়ির নং : n0010 বয়স : 31 লিঙ্গ : মহিলা	ফটো উপলব্ধ
313	WSU1257393	নাম : তাপস পাল পিতার নাম: শম্ভুনাথ পাল বাড়ির নং : n0010 বয়স : 35 লিঙ্গ : পুরুষ	ফটো উপলব্ধ	314	WB/36/255/357628	নাম : শম্ভুনাথ পাল পিতার নাম: প্রহলাদ পাল বাড়ির নং : n0010 বয়স : 61 লিঙ্গ : পুরুষ	ফটো উপলব্ধ	315	WSU2070100	নাম : যমুনা পাল স্বামীর নাম: মৃত্যুঞ্জয় পাল বাড়ির নং : n0095 বয়স : 63 লিঙ্গ : মহিলা	ফটো উপলব্ধ
316	WSU1186691	নাম : তুফান পাল পিতার নাম: নয়ন পাল বাড়ির নং : n0106 বয়স : 34 লিঙ্গ : পুরুষ	ফটো উপলব্ধ	317	FWC2450443	নাম : অরুণ কুমার পাল পিতার নাম: বিশ্বনাথ পাল বাড়ির নং : n0005 বয়স : 39 লিঙ্গ : পুরুষ	ফটো উপলব্ধ	318	WSU1507532	নাম : মামনি পাল স্বামীর নাম: তরুণ পাল বাড়ির নং : n0005 বয়স : 33 লিঙ্গ : মহিলা	ফটো উপলব্ধ
319	WSU1507524	নাম : গনেশ চন্দ্র পাল পিতার নাম: নিরঞ্জন পাল বাড়ির নং : n0076 বয়স : 32 লিঙ্গ : পুরুষ	ফটো উপলব্ধ	320	FWC2190155	নাম : তরুণ পাল পিতার নাম: বিশ্বনাথ পাল বাড়ির নং : n0005 বয়স : 42 লিঙ্গ : পুরুষ	ফটো উপলব্ধ	321	WSU2161214	নাম : নমিতা পাল স্বামীর নাম: সন্তোষ পাল বাড়ির নং : N0009 বয়স : 24 লিঙ্গ : মহিলা	ফটো উপলব্ধ
322	FWC2363091	নাম : কার্তিক চন্দ্র পাল পিতার নাম: নিরঞ্জন পাল বাড়ির নং : 136 বয়স : 39 লিঙ্গ : পুরুষ	ফটো উপলব্ধ	323	WB/36/255/357636	নাম : রাখহরি পাল পিতার নাম: ভুতনাথ পাল বাড়ির নং : n0074 বয়স : 62 লিঙ্গ : পুরুষ	ফটো উপলব্ধ	324	FWC1973650	নাম : চম্পা রানী পাল স্বামীর নাম: সমীর পাল বাড়ির নং : n0068 বয়স : 44 লিঙ্গ : মহিলা	ফটো উপলব্ধ
325	WSU2243210	নাম : প্রতিমা দাস পাল স্বামীর নাম: অরুণ কুমার পাল বাড়ির নং : এন0005 বয়স : 23 লিঙ্গ : মহিলা	ফটো উপলব্ধ	326	WSU2221158	নাম : অঙ্কিতা পাল নন্দী স্বামীর নাম: সায়েন নন্দী বাড়ির নং : মদনবাটি বয়স : 23 লিঙ্গ : মহিলা	ফটো উপলব্ধ	327	WSU2403459	নাম : রনিতা পাল দে স্বামীর নাম: জয়ন্ত দে বাড়ির নং : এন0004 বয়স : 20 লিঙ্গ : মহিলা	ফটো উপলব্ধ
328	WSU2243285	নাম : সুমনা পাল স্বামীর নাম: তুফান পাল বাড়ির নং : এন0106 বয়স : 24 লিঙ্গ : মহিলা	ফটো উপলব্ধ	329	WSU1421890	নাম : শান্তনু পাল পিতার নাম: মুরারীমোহন পাল বাড়ির নং : n0075 বয়স : 33 লিঙ্গ : পুরুষ	ফটো উপলব্ধ	330	WB/36/255/357728	নাম : মীনারানী পাল স্বামীর নাম: মুরারী পাল বাড়ির নং : n0075 বয়স : 51 লিঙ্গ : মহিলা	ফটো উপলব্ধ

বিধানসভা নির্বাচনক্ষেত্রের নং, নাম : 257-ইন্দাস  
ভাগ নং, নাম : 1-কেনেটা(আংশিক),গ্রাম+পোঃ-কেনেটা

331	WB/36/255/357030	ফটো উপলব্ধ	332	WB/36/255/357725	ফটো উপলব্ধ	333	WB/36/255/357463	ফটো উপলব্ধ
নাম : তারাবতী পাল স্বামীর নাম: নিরঞ্জন পাল বাড়ির নং : n0076 বয়স : 61 লিঙ্গ : মহিলা			নাম : মুরারী পাল পিতার নাম: ভুতনাথ পাল বাড়ির নং : n0075 বয়স : 58 লিঙ্গ : পুরুষ			নাম : সমীর পাল পিতার নাম: বিজয় পাল বাড়ির নং : n0068 বয়স : 51 লিঙ্গ : পুরুষ		
334	WB/36/255/357400	ফটো উপলব্ধ	335	RPB2068963	ফটো উপলব্ধ	336	WSU1609379	ফটো উপলব্ধ
নাম : মঞ্জু পাল স্বামীর নাম: রাখহরি পাল বাড়ির নং : n0074 বয়স : 59 লিঙ্গ : মহিলা			নাম : সুস্মিতা পাল স্বামীর নাম: অনুপ পাল বাড়ির নং : এন0078 বয়স : 25 লিঙ্গ : মহিলা			নাম : রাকেশ পাল পিতার নাম: বাদল পাল বাড়ির নং : n0068 বয়স : 30 লিঙ্গ : পুরুষ		
337	WB/36/255/357310	ফটো উপলব্ধ	338	WB/36/255/357733	ফটো উপলব্ধ	339	WSU1421924	ফটো উপলব্ধ
নাম : রাধারানী পাল স্বামীর নাম: বাদল পাল বাড়ির নং : n0068 বয়স : 51 লিঙ্গ : মহিলা			নাম : বাদল পাল পিতার নাম: বিজয় পাল বাড়ির নং : n0068 বয়স : 58 লিঙ্গ : পুরুষ			নাম : দিপালী শর্মা (পাল) স্বামীর নাম: কার্তিক চন্দ্র পাল বাড়ির নং : 136 বয়স : 36 লিঙ্গ : মহিলা		
340	WSU1422286	ফটো উপলব্ধ	341	WSU1932821	ফটো উপলব্ধ	342	NRZ1594753	ফটো উপলব্ধ
নাম : নন্দিতা দে (পাল) স্বামীর নাম: প্রকাশ পাল বাড়ির নং : n0082 বয়স : 39 লিঙ্গ : মহিলা			নাম : সুতপা পাল পিতার নাম: বিদ্যুৎ পাল বাড়ির নং : N0109 বয়স : 26 লিঙ্গ : মহিলা			নাম : পম্পা বন্দ্যোপাধ্যায় স্বামীর নাম: বিশ্বজিৎ বন্দ্যোপাধ্যায় বাড়ির নং : n0157 বয়স : 35 লিঙ্গ : মহিলা		
343	WB/36/254/030022	ফটো উপলব্ধ	344	WSU2398170	ফটো উপলব্ধ	345	YYS1756857	ফটো উপলব্ধ
নাম : বিশ্বজিৎ বন্দ্যোপাধ্যায় পিতার নাম: অনাদি রঞ্জন বন্দ্যোপাধ্যায় বাড়ির নং : n0157 বয়স : 50 লিঙ্গ : পুরুষ			নাম : বানী মন্ডল স্বামীর নাম: আশীষ কুমার মন্ডল বাড়ির নং : n0134 বয়স : 49 লিঙ্গ : মহিলা			নাম : জ্যোৎস্না মন্ডল পিতার নাম: জগন্নাথ মন্ডল বাড়ির নং : এন0134 বয়স : 27 লিঙ্গ : মহিলা		
346	WSU1609502	ফটো উপলব্ধ	347	WB/36/255/357467	ফটো উপলব্ধ	348	FWC1358787	ফটো উপলব্ধ
নাম : অনিমেষ মণ্ডল পিতার নাম: আশীষ মণ্ডল বাড়ির নং : n0134 বয়স : 31 লিঙ্গ : পুরুষ			নাম : আশীষ কুমার মণ্ডল পিতার নাম: গৌর চন্দ্র মণ্ডল বাড়ির নং : n0134 বয়স : 62 লিঙ্গ : পুরুষ			নাম : অসীম কুমার মন্ডল পিতার নাম: গৌর চন্দ্র মন্ডল বাড়ির নং : N091 বয়স : 69 লিঙ্গ : পুরুষ		
349	WB/36/255/357090	ফটো উপলব্ধ	350	WSU2242949	ফটো উপলব্ধ	351	FWC1499193	ফটো উপলব্ধ
নাম : উমা মন্ডল স্বামীর নাম: উত্তম মন্ডল বাড়ির নং : n0104 বয়স : 49 লিঙ্গ : মহিলা			নাম : সৌভিক মন্ডল পিতার নাম: তুষার কান্তি মন্ডল বাড়ির নং : এন0049 বয়স : 24 লিঙ্গ : পুরুষ			নাম : রুপা মণ্ডল স্বামীর নাম: অনুপ মণ্ডল বাড়ির নং : n0063 বয়স : 42 লিঙ্গ : মহিলা		
352	FWC1973718	ফটো উপলব্ধ	353	YYS1674639	ফটো উপলব্ধ	354	FWC2190213	ফটো উপলব্ধ
নাম : সমীর কুমার মন্ডল পিতার নাম: সুকুমার মন্ডল বাড়ির নং : n0117 বয়স : 42 লিঙ্গ : পুরুষ			নাম : সুলেখা মণ্ডল স্বামীর নাম: সোমেন মণ্ডল বাড়ির নং : এন0101 বয়স : 28 লিঙ্গ : মহিলা			নাম : নীরদ বরণ মন্ডল পিতার নাম: শক্তিপদ মন্ডল বাড়ির নং : n0103 বয়স : 51 লিঙ্গ : পুরুষ		
355	WSU2070043	ফটো উপলব্ধ	356	FWC2413169	ফটো উপলব্ধ	357	FWC2300374	ফটো উপলব্ধ
নাম : রঞ্জন মন্ডল পিতার নাম: গোলক মন্ডল বাড়ির নং : n0101 বয়স : 63 লিঙ্গ : পুরুষ			নাম : কৌশিক মন্ডল পিতার নাম: শুভেন্দু বিকাশ মন্ডল বাড়ির নং : n0100 বয়স : 37 লিঙ্গ : পুরুষ			নাম : অনিরুদ্ধ মন্ডল পিতার নাম: অসীম কুমার মন্ডল বাড়ির নং : n0091 বয়স : 41 লিঙ্গ : পুরুষ		
358	FWC2413177	ফটো উপলব্ধ	359	WB/36/255/357794	ফটো উপলব্ধ	360	WB/36/255/357253	ফটো উপলব্ধ
নাম : দেবশীষ মন্ডল পিতার নাম: রঞ্জন মন্ডল বাড়ির নং : n0101 বয়স : 37 লিঙ্গ : পুরুষ			নাম : প্রনব কুমার মন্ডল পিতার নাম: উপানন্দ মন্ডল বাড়ির নং : n0062 বয়স : 53 লিঙ্গ : পুরুষ			নাম : প্রবীর কুমার মন্ডল পিতার নাম: অনিল বরন মন্ডল বাড়ির নং : n0104 বয়স : 60 লিঙ্গ : পুরুষ		

বিধানসভা নির্বাচনক্ষেত্রের নং, নাম : 257-ইন্দাস  
ভাগ নং, নাম : 1-কেনেটা(আংশিক),গ্রাম+পোঃ-কেনেটা

361 নাম : কোয়েল মন্ডল স্বামীর নাম: শান্তনু মন্ডল বাড়ির নং : n0161 বয়স : 27 লিঙ্গ : মহিলা	WSU1866631 ফটো উপলব্ধ	362 নাম : সুকন্যা মন্ডল পিতার নাম: উত্তম মন্ডল বাড়ির নং : এন0104 বয়স : 23 লিঙ্গ : মহিলা	WSU2243111 ফটো উপলব্ধ	363 নাম : সৃজিতা মন্ডল পিতার নাম: বিভাস চন্দ্র মন্ডল বাড়ির নং : এন0062 বয়স : 23 লিঙ্গ : মহিলা	WSU2243178 ফটো উপলব্ধ
364 নাম : শম্পা নন্দী মন্ডল স্বামীর নাম: পার্থ সারথী মন্ডল বাড়ির নং : এন0092 বয়স : 27 লিঙ্গ : মহিলা	NRZ1901958 ফটো উপলব্ধ	365 নাম : পারুল মন্ডল স্বামীর নাম: চিত্তরঞ্জন মন্ডল বাড়ির নং : n0063 বয়স : 73 লিঙ্গ : মহিলা	WSU2070183 ফটো উপলব্ধ	366 নাম : শ্রেয়া মন্ডল পিতার নাম: প্রবীর কুমার মন্ডল বাড়ির নং : এন0104 বয়স : 22 লিঙ্গ : মহিলা	WSU2278125 ফটো উপলব্ধ
367 নাম : বুদ্ধদেব মন্ডল পিতার নাম: অনুকুল মন্ডল বাড়ির নং : n0102 বয়স : 56 লিঙ্গ : পুরুষ	WSU2070217 ফটো উপলব্ধ	368 নাম : তমাল মণ্ডল পিতার নাম: অসিত বরণ মণ্ডল বাড়ির নং : n0139 বয়স : 30 লিঙ্গ : পুরুষ	WSU1609460 ফটো উপলব্ধ	369 নাম : অসিত বরণ মন্ডল পিতার নাম: হরিকিঙ্কর মন্ডল বাড়ির নং : n0139 বয়স : 66 লিঙ্গ : পুরুষ	WB/36/255/357648 ফটো উপলব্ধ
370 নাম : মিঠু মণ্ডল স্বামীর নাম: বুদ্ধদেব মণ্ডল বাড়ির নং : n0102 বয়স : 49 লিঙ্গ : মহিলা	FWC1358837 ফটো উপলব্ধ	371 নাম : অভিজিৎ মন্ডল পিতার নাম: বুদ্ধদেব মন্ডল বাড়ির নং : n0102 বয়স : 29 লিঙ্গ : পুরুষ	WSU1702380 ফটো উপলব্ধ	372 নাম : লক্ষ্মী মন্ডল স্বামীর নাম: তপন মন্ডল বাড়ির নং : n0102 বয়স : 54 লিঙ্গ : মহিলা	WB/36/255/357516 ফটো উপলব্ধ
373 নাম : কল্যাণী মন্ডল স্বামীর নাম: অনুকুল মন্ডল বাড়ির নং : n0102 বয়স : 91 লিঙ্গ : মহিলা	WB/36/255/357514 ফটো উপলব্ধ	374 নাম : সৌমেন মন্ডল পিতার নাম: স্বপন মন্ডল বাড়ির নং : n0101 বয়স : 36 লিঙ্গ : পুরুষ	WSU1186709 ফটো উপলব্ধ	375 নাম : জ্যোৎস্না মন্ডল স্বামীর নাম: রঞ্জন মন্ডল বাড়ির নং : n0101 বয়স : 59 লিঙ্গ : মহিলা	WB/36/255/357308 ফটো উপলব্ধ
376 নাম : রীনা মন্ডল স্বামীর নাম: শুভেন্দু বিকাশ মন্ডল বাড়ির নং : n0100 বয়স : 61 লিঙ্গ : মহিলা	WSU2301489 ফটো উপলব্ধ	377 নাম : মধুমিতা মন্ডল স্বামীর নাম: রামকৃষ্ণ মন্ডল বাড়ির নং : n0099 বয়স : 41 লিঙ্গ : মহিলা	FWC2191229 ফটো উপলব্ধ	378 নাম : চম্পকলতা মন্ডল স্বামীর নাম: সুনীল মন্ডল বাড়ির নং : n0099 বয়স : 71 লিঙ্গ : মহিলা	WB/36/255/357070 ফটো উপলব্ধ
379 নাম : পার্শ্বসারথী মন্ডল পিতার নাম: নবকুমার মন্ডল বাড়ির নং : n0092 বয়স : 43 লিঙ্গ : পুরুষ	FWC1973700 ফটো উপলব্ধ	380 নাম : সাধনা মন্ডল স্বামীর নাম: নবকুমার মন্ডল বাড়ির নং : n0092 বয়স : 67 লিঙ্গ : মহিলা	WB/36/255/357368 ফটো উপলব্ধ	381 নাম : নবকুমার মন্ডল পিতার নাম: চন্দ্রকান্ত মন্ডল বাড়ির নং : n0092 বয়স : 75 লিঙ্গ : পুরুষ	WB/36/255/357080 ফটো উপলব্ধ
382 নাম : শুভা মণ্ডল স্বামীর নাম: অনিরুদ্ধ মণ্ডল বাড়ির নং : n0091 বয়স : 34 লিঙ্গ : মহিলা	WSU1425347 ফটো উপলব্ধ	383 নাম : অর্নিবাণ মন্ডল পিতার নাম: অসীম মন্ডল বাড়ির নং : n0091 বয়স : 38 লিঙ্গ : পুরুষ	FWC2450724 ফটো উপলব্ধ	384 নাম : মাধুরী মন্ডল স্বামীর নাম: অসীম মন্ডল বাড়ির নং : n0091 বয়স : 60 লিঙ্গ : মহিলা	FWC1358662 ফটো উপলব্ধ
385 নাম : চন্দ্রাবতী মন্ডল স্বামীর নাম: অচ্ছতানন্দ মন্ডল বাড়ির নং : n0067 বয়স : 40 লিঙ্গ : মহিলা	FWC2190197 ফটো উপলব্ধ	386 নাম : বংশী মন্ডল পিতার নাম: অনুকুল মন্ডল বাড়ির নং : n0067 বয়স : 67 লিঙ্গ : পুরুষ	WB/36/255/357107 ফটো উপলব্ধ	387 নাম : লক্ষ্মী মন্ডল স্বামীর নাম: নিহাররঞ্জন মন্ডল বাড়ির নং : n0064 বয়স : 75 লিঙ্গ : মহিলা	WB/36/255/357125 ফটো উপলব্ধ
388 নাম : ইন্দিরা গাঙ্গুলী পিতার নাম: শিবরাম গাঙ্গুলী বাড়ির নং : এন0043 বয়স : 26 লিঙ্গ : মহিলা	WSU1954692 ফটো উপলব্ধ	389 নাম : মিঠু মন্ডল স্বামীর নাম: প্রনব মন্ডল বাড়ির নং : n0062 বয়স : 47 লিঙ্গ : মহিলা	FWC1358985 ফটো উপলব্ধ	390 নাম : মৌমিতা ধাড়া(মন্ডল) স্বামীর নাম: দেবশীষ মন্ডল বাড়ির নং : N0101 বয়স : 29 লিঙ্গ : মহিলা	NRZ1719574 ফটো উপলব্ধ

বিধানসভা নির্বাচনক্ষেত্রের নং, নাম : 257-ইন্দাস  
ভাগ নং, নাম : 1-কেনেটা(আংশিক),গ্রাম+পোঃ-কেনেটা

391	FWC1973692	নাম : মিঠু মণ্ডল স্বামীর নাম: তুষার মণ্ডল বাড়ির নং : n0049 বয়স : 45 লিঙ্গ : মহিলা	ফটো উপলব্ধ	392	FWC1973676	নাম : মুনালকান্তি মন্ডল পিতার নাম: অরবিন্দ মন্ডল বাড়ির নং : n0094 বয়স : 49 লিঙ্গ : পুরুষ	ফটো উপলব্ধ	393	FWC1973684	নাম : পল্লীশ্রী মন্ডল স্বামীর নাম: মুনাল কান্তি মণ্ডল বাড়ির নং : n0094 বয়স : 44 লিঙ্গ : মহিলা	ফটো উপলব্ধ
394	WB/36/255/357083	নাম : ভগবতী মন্ডল স্বামীর নাম: অসিত মন্ডল বাড়ির নং : n0139 বয়স : 56 লিঙ্গ : মহিলা	ফটো উপলব্ধ	395	WB/36/255/357740	নাম : দিলীপ মন্ডল পিতার নাম: সুবল মন্ডল বাড়ির নং : n0122 বয়স : 65 লিঙ্গ : পুরুষ	ফটো উপলব্ধ	396	FWC2450385	নাম : মৌমিতা মহন্ত স্বামীর নাম: জয়দেব মহন্ত বাড়ির নং : n0122 বয়স : 38 লিঙ্গ : মহিলা	ফটো উপলব্ধ
397	WSU1257252	নাম : অতনু মন্ডল পিতার নাম: দিলীপ মন্ডল বাড়ির নং : n0122 বয়স : 34 লিঙ্গ : পুরুষ	ফটো উপলব্ধ	398	WSU1850478	নাম : তৃষা কুণ্ড মন্ডল স্বামীর নাম: অতনু মন্ডল বাড়ির নং : এন0122 বয়স : 27 লিঙ্গ : মহিলা	ফটো উপলব্ধ	399	WSU1186725	নাম : সীমন্ত মন্ডল পিতার নাম: তাপস মন্ডল বাড়ির নং : n0117 বয়স : 36 লিঙ্গ : পুরুষ	ফটো উপলব্ধ
400	NRZ1961556	নাম : সুনিতা মণ্ডল স্বামীর নাম: অর্নবান মন্ডল বাড়ির নং : n0091 বয়স : 26 লিঙ্গ : মহিলা	ফটো উপলব্ধ	401	UNU1534734	নাম : তনুশ্রী নন্দী স্বামীর নাম: সীমন্ত মন্ডল বাড়ির নং : এন0117 বয়স : 29 লিঙ্গ : মহিলা	ফটো উপলব্ধ	402	WSU2243202	নাম : বর্ষা মন্ডল পিতার নাম: নীরোদ বরণ মন্ডল বাড়ির নং : এন0103 বয়স : 23 লিঙ্গ : মহিলা	ফটো উপলব্ধ
403	WSU1795053	নাম : সুন্দা নন্দী স্বামীর নাম: কৌশিক মন্ডল বাড়ির নং : এন0100 বয়স : 29 লিঙ্গ : মহিলা	ফটো উপলব্ধ	404	WSU2160992	নাম : সুমনা মন্ডল পিতার নাম: প্রনব কুমার মন্ডল বাড়ির নং : N0062 বয়স : 24 লিঙ্গ : মহিলা	ফটো উপলব্ধ	405	WSU2070050	নাম : সবিতা মন্ডল স্বামীর নাম: সুকুমার মন্ডল বাড়ির নং : n0117 বয়স : 59 লিঙ্গ : মহিলা	ফটো উপলব্ধ
406	WSU2070068	নাম : সুকুমার মন্ডল পিতার নাম: দ্বিজপদ মন্ডল বাড়ির নং : n0117 বয়স : 65 লিঙ্গ : পুরুষ	ফটো উপলব্ধ	407	WSU2070019	নাম : মিঠু মণ্ডল স্বামীর নাম: স্বপন মণ্ডল বাড়ির নং : n0101 বয়স : 50 লিঙ্গ : মহিলা	ফটো উপলব্ধ	408	FWC1358811	নাম : দেবী মন্ডল স্বামীর নাম: প্রবীর মন্ডল বাড়ির নং : n0104 বয়স : 49 লিঙ্গ : মহিলা	ফটো উপলব্ধ
409	WSU1421932	নাম : বর্ণালী মণ্ডল স্বামীর নাম: নীরদবরণ মণ্ডল বাড়ির নং : n0103 বয়স : 49 লিঙ্গ : মহিলা	ফটো উপলব্ধ	410	WSU1978550	নাম : প্রিয়া মন্ডল পিতার নাম: অচ্যুতানন্দ মন্ডল বাড়ির নং : এন0067 বয়স : 25 লিঙ্গ : মহিলা	ফটো উপলব্ধ	411	WSU2070167	নাম : শুভেন্দু বিকাশ মন্ডল পিতার নাম: গোকুল চন্দ্র মন্ডল বাড়ির নং : n0100 বয়স : 64 লিঙ্গ : পুরুষ	ফটো উপলব্ধ
412	WSU2070118	নাম : বিপদভঞ্জন মন্ডল পিতার নাম: শক্তিপদ মন্ডল বাড়ির নং : n0103 বয়স : 63 লিঙ্গ : পুরুষ	ফটো উপলব্ধ	413	FWC1358951	নাম : বিভাস চন্দ্র মন্ডল পিতার নাম: উপানন্দ মন্ডল বাড়ির নং : n0062 বয়স : 57 লিঙ্গ : পুরুষ	ফটো উপলব্ধ	414	WSU2070001	নাম : স্বপন মন্ডল পিতার নাম: গোলক মন্ডল বাড়ির নং : n0101 বয়স : 57 লিঙ্গ : পুরুষ	ফটো উপলব্ধ
415	WSU2070175	নাম : অচ্যুতানন্দ মন্ডল পিতার নাম: বংশী মন্ডল বাড়ির নং : n0067 বয়স : 47 লিঙ্গ : পুরুষ	ফটো উপলব্ধ	416	WSU2428621	নাম : সুমন মণ্ডল পিতার নাম: অচ্যুতানন্দ মণ্ডল বাড়ির নং : এন0067 বয়স : 20 লিঙ্গ : পুরুষ	ফটো উপলব্ধ	417	WSU1932862	নাম : কেয়া মন্ডল পিতার নাম: প্রবীর কুমার মন্ডল বাড়ির নং : N0104 বয়স : 26 লিঙ্গ : মহিলা	ফটো উপলব্ধ
418	WSU2364370	নাম : কমল মন্ডল পিতার নাম: বৃদ্ধদেব মন্ডল বাড়ির নং : এন0102 বয়স : 21 লিঙ্গ : পুরুষ	ফটো উপলব্ধ	419	WSU2385581	নাম : তপন মন্ডল পিতার নাম: অনুকুল মন্ডল বাড়ির নং : n0102 বয়স : 58 লিঙ্গ : পুরুষ	ফটো উপলব্ধ	420	FWC2362093	নাম : কাকলী মন্ডল স্বামীর নাম: দিলীপ মন্ডল বাড়ির নং : 231 বয়স : 58 লিঙ্গ : মহিলা	ফটো উপলব্ধ

বিধানসভা নির্বাচনক্ষেত্রের নং, নাম : 257-ইন্দাস  
ভাগ নং, নাম : 1-কেনেটা(আংশিক),গ্রাম+পোঃ-কেনেটা

421	WSU1422278	ফটো উপলব্ধ	422	WB/36/255/357060	ফটো উপলব্ধ	423	WB/36/255/357464	ফটো উপলব্ধ
নাম : বনু খাঁ(মণ্ডল) স্বামীর নাম: সমীর কুমার মণ্ডল বাড়ির নং : n0117 বয়স : 33 লিঙ্গ : মহিলা			নাম : মীরা মন্ডল স্বামীর নাম: তাপস মন্ডল বাড়ির নং : n0117 বয়স : 53 লিঙ্গ : মহিলা			নাম : তাপস মন্ডল পিতার নাম: দ্বিজপদ মন্ডল বাড়ির নং : n0117 বয়স : 58 লিঙ্গ : পুরুষ		
424	WSU2395309	ফটো উপলব্ধ	425	WB/36/255/357091	ফটো উপলব্ধ	426	WB/36/255/357286	ফটো উপলব্ধ
নাম : উত্তম মন্ডল পিতার নাম: অনিল মন্ডল বাড়ির নং : n0104 বয়স : 65 লিঙ্গ : পুরুষ			নাম : গীতারানী মন্ডল স্বামীর নাম: অনিল মন্ডল বাড়ির নং : n0104 বয়স : 84 লিঙ্গ : মহিলা			নাম : রবিরানী মন্ডল স্বামীর নাম: বিপদভঞ্জন মন্ডল বাড়ির নং : n0103 বয়স : 60 লিঙ্গ : মহিলা		
427	WB/36/255/357159	ফটো উপলব্ধ	428	FWC1358944	ফটো উপলব্ধ	429	WSU1507540	ফটো উপলব্ধ
নাম : অর্ণনা মন্ডল স্বামীর নাম: অরবিন্দ মন্ডল বাড়ির নং : n0094 বয়স : 66 লিঙ্গ : মহিলা			নাম : রামকৃষ্ণ মন্ডল পিতার নাম: সুনীল বরন মন্ডল বাড়ির নং : n0156 বয়স : 46 লিঙ্গ : পুরুষ			নাম : খুকুমনি পাল স্বামীর নাম: উত্তম পাল বাড়ির নং : n0156 বয়স : 38 লিঙ্গ : মহিলা		
430	WB/36/255/357428	ফটো উপলব্ধ	431	WSU2397859	ফটো উপলব্ধ	432	WSU1422187	ফটো উপলব্ধ
নাম : তুষার কান্তি মন্ডল পিতার নাম: বাসুদেব মন্ডল বাড়ির নং : n0049 বয়স : 55 লিঙ্গ : পুরুষ			নাম : পীযুষ মন্ডল পিতার নাম: বাসুদেব মন্ডল বাড়ির নং : n0049 বয়স : 52 লিঙ্গ : পুরুষ			নাম : মুনমুন মণ্ডল স্বামীর নাম: পীযুষ মণ্ডল বাড়ির নং : n0049 বয়স : 42 লিঙ্গ : মহিলা		
433	WSU2421659	ফটো উপলব্ধ	434	FWC2190171	ফটো উপলব্ধ	435	WB/36/255/357185	ফটো উপলব্ধ
নাম : মেঘা মন্ডল পিতার নাম: পীযুষ মন্ডল বাড়ির নং : এন0049 বয়স : 20 লিঙ্গ : মহিলা			নাম : চন্দনা মণ্ডল স্বামীর নাম: অপূর্ব মণ্ডল বাড়ির নং : n0063 বয়স : 59 লিঙ্গ : মহিলা			নাম : অরবিন্দ মন্ডল পিতার নাম: সুবল মন্ডল বাড়ির নং : n0094 বয়স : 77 লিঙ্গ : পুরুষ		
436	FWC1499748	ফটো উপলব্ধ	437	WSU1422104	ফটো উপলব্ধ	438	WSU2444164	ফটো উপলব্ধ
নাম : শ্যামল কান্তি মণ্ডল পিতার নাম: অরবিন্দ মণ্ডল বাড়ির নং : n0094 বয়স : 43 লিঙ্গ : পুরুষ			নাম : সুনন্দা খাঁ(মণ্ডল) স্বামীর নাম: শ্যামলকান্তি মণ্ডল বাড়ির নং : n0094 বয়স : 34 লিঙ্গ : মহিলা			নাম : মানস প্রকৃতি মণ্ডল পিতার নাম: মৃগাল কান্তি মন্ডল বাড়ির নং : এন0094 বয়স : 20 লিঙ্গ : পুরুষ		
439	WB/36/255/357129	ফটো উপলব্ধ	440	FWC1358977	ফটো উপলব্ধ	441	WSU1507698	ফটো উপলব্ধ
নাম : স্নেহলতা মন্ডল স্বামীর নাম: উপানন্দ মন্ডল বাড়ির নং : n0062 বয়স : 81 লিঙ্গ : মহিলা			নাম : সরস্বতী মন্ডল স্বামীর নাম: বিভাস মন্ডল বাড়ির নং : n0062 বয়স : 50 লিঙ্গ : মহিলা			নাম : সেরিনা বেগম মল্লিক স্বামীর নাম: ইলিয়াস মল্লিক বাড়ির নং : n0148 বয়স : 51 লিঙ্গ : মহিলা		
# 442	WSU1609437	ফটো উপলব্ধ	# 443	ZNT1212471	ফটো উপলব্ধ	444	WSU1932854	ফটো উপলব্ধ
নাম : ইয়াসিন মল্লিক পিতার নাম: ইলিয়াস মল্লিক বাড়ির নং : n0147 বয়স : 30 লিঙ্গ : পুরুষ			নাম : রুবিয়া খাতুন স্বামীর নাম: ইয়াসিন মল্লিক বাড়ির নং : এন0147 বয়স : 30 লিঙ্গ : মহিলা			নাম : হাবিবা খাতুন পিতার নাম: ইলিয়াস মল্লিক বাড়ির নং : N0147 বয়স : 26 লিঙ্গ : মহিলা		
445	WSU1507680	ফটো উপলব্ধ	446	FWC1973767	ফটো উপলব্ধ	447	WSU1186857	ফটো উপলব্ধ
নাম : ইলিয়াস মল্লিক পিতার নাম: রাহাত আলি মল্লিক বাড়ির নং : n0147 বয়স : 55 লিঙ্গ : পুরুষ			নাম : কৃষ্ণপদ মহন্ত পিতার নাম: গোপাল মহন্ত বাড়ির নং : n0042 বয়স : 42 লিঙ্গ : পুরুষ			নাম : মিতা মহন্ত স্বামীর নাম: উত্তম মহন্ত বাড়ির নং : n0041 বয়স : 38 লিঙ্গ : মহিলা		
448	FWC1973783	ফটো উপলব্ধ	449	WB/36/255/357296	ফটো উপলব্ধ	450	WB/36/255/357519	ফটো উপলব্ধ
নাম : উত্তম মহন্ত পিতার নাম: বিপদ ভঞ্জন মহন্ত বাড়ির নং : n0041 বয়স : 42 লিঙ্গ : পুরুষ			নাম : শকুন্তলা মহন্ত স্বামীর নাম: বিপদভঞ্জন মহন্ত বাড়ির নং : n0041 বয়স : 50 লিঙ্গ : মহিলা			নাম : বিপদভঞ্জন মহন্ত পিতার নাম: শ্রীদাম মহন্ত বাড়ির নং : n0041 বয়স : 64 লিঙ্গ : পুরুষ		

বিধানসভা নির্বাচনক্ষেত্রের নং, নাম : 257-ইন্দাস  
ভাগ নং, নাম : 1-কেনেটা(আংশিক),গ্রাম+পোঃ-কেনেটা

451	WB/36/255/357647	ফটো উপলব্ধ	452	FWC2190239	ফটো উপলব্ধ	453	FWC2413078	ফটো উপলব্ধ
নাম : গোপাল মহন্ত পিতার নাম: সুবল মহন্ত বাড়ির নং : n0042 বয়স : 65 লিঙ্গ : পুরুষ			নাম : রূপালী মহন্ত স্বামীর নাম: কৃষ্ণপদ মহন্ত বাড়ির নং : n0042 বয়স : 41 লিঙ্গ : মহিলা			নাম : বিষ্ণুপদ মহন্ত পিতার নাম: গোপাল চন্দ্র মহন্ত বাড়ির নং : n0042 বয়স : 38 লিঙ্গ : পুরুষ		
454	WSU2322840	ফটো উপলব্ধ	455	WB/36/255/357026	ফটো উপলব্ধ	456	WB/36/255/357015	ফটো উপলব্ধ
নাম : রামপ্রসাদ মহন্ত পিতার নাম: সুবল মহন্ত বাড়ির নং : n0114 বয়স : 63 লিঙ্গ : পুরুষ			নাম : ছবিতা মহন্ত স্বামীর নাম: রামপ্রসাদ মহন্ত বাড়ির নং : n0114 বয়স : 58 লিঙ্গ : মহিলা			নাম : অনিমা মহন্ত স্বামীর নাম: নিমাই মহন্ত বাড়ির নং : n0124 বয়স : 63 লিঙ্গ : মহিলা		
457	WSU2328730	ফটো উপলব্ধ	458	FWC1973775	ফটো উপলব্ধ	459	NRZ1431402	ফটো উপলব্ধ
নাম : মেনকা মহন্ত স্বামীর নাম: গোপাল মহন্ত বাড়ির নং : n0042 বয়স : 64 লিঙ্গ : মহিলা			নাম : জয়দেব মহন্ত পিতার নাম: নিমাই মহন্ত বাড়ির নং : n0124 বয়স : 47 লিঙ্গ : পুরুষ			নাম : মালা দাস মহন্ত স্বামীর নাম: বিষ্ণুপদ মহন্ত বাড়ির নং : এন0042 বয়স : 33 লিঙ্গ : মহিলা		
460	WSU2278117	ফটো উপলব্ধ	461	FWC2450435	ফটো উপলব্ধ	462	WSU1702364	ফটো উপলব্ধ
নাম : শিল্পা মহন্ত পিতার নাম: কৃষ্ণপদ মহন্ত বাড়ির নং : এন0042 বয়স : 22 লিঙ্গ : মহিলা			নাম : শান্তনু মন্ডল পিতার নাম: দিলীপ মন্ডল বাড়ির নং : n0124 বয়স : 37 লিঙ্গ : পুরুষ			নাম : সরস্বতী মাজি স্বামীর নাম: উত্তম মাজি বাড়ির নং : n0006 বয়স : 29 লিঙ্গ : মহিলা		
463	WSU1507672	ফটো উপলব্ধ	464	FWC1358167	ফটো উপলব্ধ	465	WB/36/255/357265	ফটো উপলব্ধ
নাম : উত্তম মাজি পিতার নাম: বালক মাজি বাড়ির নং : n0006 বয়স : 31 লিঙ্গ : পুরুষ			নাম : তুলসী মাজী স্বামীর নাম: বালক মাজী বাড়ির নং : n0035 বয়স : 47 লিঙ্গ : মহিলা			নাম : কম্পনা মাজী স্বামীর নাম: তপন মাজী বাড়ির নং : n0036 বয়স : 57 লিঙ্গ : মহিলা		
466	WB/36/255/357658	ফটো উপলব্ধ	467	WB/36/255/357084	ফটো উপলব্ধ	468	WB/36/255/357565	ফটো উপলব্ধ
নাম : তপন মাজী পিতার নাম: শম্ভু মাজী বাড়ির নং : n0036 বয়স : 54 লিঙ্গ : পুরুষ			নাম : সরস্বতী মাজী স্বামীর নাম: সুবল মাজী বাড়ির নং : n0037 বয়স : 75 লিঙ্গ : মহিলা			নাম : বিষ্ণু মাজী স্বামীর নাম: গুরুপদ মাজী বাড়ির নং : n0037 বয়স : 60 লিঙ্গ : মহিলা		
469	FWC1973908	ফটো উপলব্ধ	470	FWC2450773	ফটো উপলব্ধ	471	FWC2450641	ফটো উপলব্ধ
নাম : লব কুমার মাজী পিতার নাম: তারাপদ মাজী বাড়ির নং : n0025 বয়স : 42 লিঙ্গ : পুরুষ			নাম : কুশ কুমার মাজী পিতার নাম: তারাপদ মাজী বাড়ির নং : n0025 বয়স : 37 লিঙ্গ : পুরুষ			নাম : সীমা মাজী স্বামীর নাম: লবকুমার মাজী বাড়ির নং : n0025 বয়স : 40 লিঙ্গ : মহিলা		
472	WSU1257500	ফটো উপলব্ধ	473	WB/36/255/357622	ফটো উপলব্ধ	474	WB/36/255/357087	ফটো উপলব্ধ
নাম : কম্পনা মাজী স্বামীর নাম: কুশকুমার মাজী বাড়ির নং : n0025 বয়স : 38 লিঙ্গ : মহিলা			নাম : শিবু মাজী পিতার নাম: গোষ্ঠ মাজী বাড়ির নং : n0026 বয়স : 67 লিঙ্গ : পুরুষ			নাম : উর্মিলা মাজী স্বামীর নাম: শিবু মাজী বাড়ির নং : n0026 বয়স : 63 লিঙ্গ : মহিলা		
475	WSU1257641	ফটো উপলব্ধ	476	WB/36/255/357661	ফটো উপলব্ধ	477	FWC1973924	ফটো উপলব্ধ
নাম : দীপক মাঝি পিতার নাম: শিবু মাঝি বাড়ির নং : n0026 বয়স : 35 লিঙ্গ : পুরুষ			নাম : মদন মাজী পিতার নাম: সনাতন মাজী বাড়ির নং : n0027 বয়স : 65 লিঙ্গ : পুরুষ			নাম : রুমা মাজী স্বামীর নাম: মদন মাজী বাড়ির নং : n0027 বয়স : 42 লিঙ্গ : মহিলা		
478	FWC2413136	ফটো উপলব্ধ	479	WSU1257203	ফটো উপলব্ধ	480	WB/36/255/357346	ফটো উপলব্ধ
নাম : তপন কুমার মাজী পিতার নাম: মদনচন্দ্র মাজী বাড়ির নং : n0027 বয়স : 39 লিঙ্গ : পুরুষ			নাম : অষ্টমী মাজী স্বামীর নাম: তপন কুমার মাজী বাড়ির নং : n0027 বয়স : 36 লিঙ্গ : মহিলা			নাম : মহানন্দ মাজী পিতার নাম: সতীশ মাজী বাড়ির নং : n0029 বয়স : 71 লিঙ্গ : পুরুষ		

বিধানসভা নির্বাচনক্ষেত্রের নং, নাম : 257-ইন্দাস  
ভাগ নং, নাম : 1-কেনেটা(আংশিক),গ্রাম+পোঃ-কেনেটা

481	WB/36/255/357140	নাম : উর্মিলা মাজী স্বামীর নাম: মহানন্দ মাজী বাড়ির নং : n0029 বয়স : 60 লিঙ্গ : মহিলা	ফটো উপলব্ধ	482	WSU1257443	নাম : সন্তোষ মাজী পিতার নাম: মহানন্দ মাজী বাড়ির নং : n0029 বয়স : 35 লিঙ্গ : পুরুষ	ফটো উপলব্ধ	483	WB/36/255/357163	নাম : মাধবী মাজী স্বামীর নাম: তারাপদ মাজী বাড়ির নং : n0029 বয়স : 61 লিঙ্গ : মহিলা	ফটো উপলব্ধ
484	WB/36/255/357085	নাম : রাখারানী মাজী স্বামীর নাম: আনন্দ মাজী বাড়ির নং : n0030 বয়স : 65 লিঙ্গ : মহিলা	ফটো উপলব্ধ	485	WB/36/255/357675	নাম : অজয় মাজী পিতার নাম: আনন্দ মাজী বাড়ির নং : n0030 বয়স : 58 লিঙ্গ : পুরুষ	ফটো উপলব্ধ	486	FWC1973841	নাম : সঞ্জয় মাজী পিতার নাম: আনন্দ মাজী বাড়ির নং : n0030 বয়স : 43 লিঙ্গ : পুরুষ	ফটো উপলব্ধ
487	WSU1257682	নাম : চম্পা মাজী পিতার নাম: সঞ্জয় মাজী বাড়ির নং : n0030 বয়স : 36 লিঙ্গ : মহিলা	ফটো উপলব্ধ	488	WB/36/255/357196	নাম : বিজয় মাঝি পিতার নাম: আনন্দ মাঝি বাড়ির নং : n0030 বয়স : 53 লিঙ্গ : পুরুষ	ফটো উপলব্ধ	489	WB/36/255/357670	নাম : ভাস্কর মাজী পিতার নাম: পচাই মাজী বাড়ির নং : n0023 বয়স : 75 লিঙ্গ : পুরুষ	ফটো উপলব্ধ
490	WB/36/255/357382	নাম : ভৈরবী মাজী স্বামীর নাম: ভাস্কর মাজী বাড়ির নং : n0023 বয়স : 70 লিঙ্গ : মহিলা	ফটো উপলব্ধ	491	WSU2456556	নাম : পার্বতী মাঝি পিতার নাম: ভাস্কর মাঝি বাড়ির নং : n0023 বয়স : 49 লিঙ্গ : পুরুষ	ফটো উপলব্ধ	492	WB/36/255/357483	নাম : সুভাষ মাঝি পিতার নাম: ভাস্কর মাঝি বাড়ির নং : n0023 বয়স : 54 লিঙ্গ : পুরুষ	ফটো উপলব্ধ
493	WSU1702414	নাম : চন্দনা মাঝি স্বামীর নাম: সুভাষ মাঝি বাড়ির নং : n0023 বয়স : 52 লিঙ্গ : মহিলা	ফটো উপলব্ধ	494	FWC1359579	নাম : বাউল মাঝি পিতার নাম: ভাস্কর মাঝি বাড়ির নং : n0023 বয়স : 47 লিঙ্গ : পুরুষ	ফটো উপলব্ধ	495	WSU1257450	নাম : মামনি মাঝি স্বামীর নাম: বাউল মাঝি বাড়ির নং : n0023 বয়স : 34 লিঙ্গ : মহিলা	ফটো উপলব্ধ
496	WSU1257435	নাম : ছবি বাগদী(মাঝি) স্বামীর নাম: মানিক চন্দ্র মাঝি বাড়ির নং : n0023 বয়স : 35 লিঙ্গ : মহিলা	ফটো উপলব্ধ	497	FWC1359371	নাম : রীতা মাঝি স্বামীর নাম: পার্বতী মাঝি বাড়ির নং : n0023 বয়স : 45 লিঙ্গ : মহিলা	ফটো উপলব্ধ	498	WB/36/255/357724	নাম : কার্তিক মাজী পিতার নাম: ইন্দ্র মাজী বাড়ির নং : n0015 বয়স : 72 লিঙ্গ : পুরুষ	ফটো উপলব্ধ
499	WB/36/255/357588	নাম : মালতী মাজী স্বামীর নাম: কার্তিক মাজী বাড়ির নং : n0015 বয়স : 63 লিঙ্গ : মহিলা	ফটো উপলব্ধ	500	FWC1973874	নাম : বাপী মাজী পিতার নাম: কার্তিক মাজী বাড়ির নং : n0015 বয়স : 43 লিঙ্গ : পুরুষ	ফটো উপলব্ধ	501	FWC2450302	নাম : সীতারাম মাজী পিতার নাম: কার্তিক চন্দ্র মাজী বাড়ির নং : n0015 বয়স : 41 লিঙ্গ : পুরুষ	ফটো উপলব্ধ
502	WSU1507664	নাম : জয়ন্তী মাজী স্বামীর নাম: সীতারাম মাজী বাড়ির নং : n0015 বয়স : 33 লিঙ্গ : মহিলা	ফটো উপলব্ধ	503	FWC2450666	নাম : বুল্টি মাজী স্বামীর নাম: বাপি মাজী বাড়ির নং : n0015 বয়স : 41 লিঙ্গ : মহিলা	ফটো উপলব্ধ	504	WB/36/255/357592	নাম : রেখা মাজী স্বামীর নাম: অমর মাজী বাড়ির নং : n0017 বয়স : 49 লিঙ্গ : মহিলা	ফটো উপলব্ধ
Q 505	WSU1257179	নাম : অশোক মাজী পিতার নাম: কালীপদ মাজী বাড়ির নং : বয়স : 38 লিঙ্গ : পুরুষ	ফটো উপলব্ধ	506	WB/36/255/357684	নাম : মৃত্যুঞ্জয় মাজী পিতার নাম: ইন্দ্র মাজী বাড়ির নং : n0018 বয়স : 63 লিঙ্গ : পুরুষ	ফটো উপলব্ধ	507	WB/36/255/357224	নাম : অলকা মাজী স্বামীর নাম: মৃত্যুঞ্জয় মাজী বাড়ির নং : n0018 বয়স : 59 লিঙ্গ : মহিলা	ফটো উপলব্ধ
508	WB/36/255/357703	নাম : গনেশ মাজী পিতার নাম: ইন্দ্র মাজী বাড়ির নং : n0019 বয়স : 65 লিঙ্গ : পুরুষ	ফটো উপলব্ধ	509	WB/36/255/357223	নাম : মাধবী মাজী স্বামীর নাম: গনেশ মাজী বাড়ির নং : n0019 বয়স : 61 লিঙ্গ : মহিলা	ফটো উপলব্ধ	510	WB/36/255/357674	নাম : বিদ্যুৎ মাজী পিতার নাম: কানাই মাজী বাড়ির নং : n0020 বয়স : 56 লিঙ্গ : পুরুষ	ফটো উপলব্ধ

বিধানসভা নির্বাচনক্ষেত্রের নং, নাম : 257-ইন্দাস  
ভাগ নং, নাম : 1-কেনেটা(আংশিক),গ্রাম+পোঃ-কেনেটা

511 নাম : অঞ্জলী মাজী স্বামীর নাম: বিদ্যুৎ মাজী বাড়ির নং : n0020 বয়স : 50 লিঙ্গ : মহিলা	WB/36/255/357095	ফটো উপলব্ধ	512 নাম : আরতী মাজী স্বামীর নাম: কানাই মাজী বাড়ির নং : n0021 বয়স : 76 লিঙ্গ : মহিলা	WB/36/255/357094	ফটো উপলব্ধ	513 নাম : ভৈরব মাঝি পিতার নাম: দশরথ মাঝি বাড়ির নং : এন0037 বয়স : 21 লিঙ্গ : পুরুষ	WSU2364412	ফটো উপলব্ধ
514 নাম : লক্ষণ চন্দ্র মাজী পিতার নাম: বামাপদ মাজী বাড়ির নং : n0013 বয়স : 39 লিঙ্গ : পুরুষ	FWC2450500	ফটো উপলব্ধ	515 নাম : চিত্তা মাজী স্বামীর নাম: যুধিষ্ঠীর মাজী বাড়ির নং : n0003 বয়স : 53 লিঙ্গ : মহিলা	WB/36/255/357112	ফটো উপলব্ধ	516 নাম : যুধিষ্ঠীর মাজী পিতার নাম: কালীপদ মাজী বাড়ির নং : n0003 বয়স : 58 লিঙ্গ : পুরুষ	WB/36/255/357672	ফটো উপলব্ধ
517 নাম : ধর্ম মাঝি পিতার নাম: কানাই মাঝি বাড়ির নং : n0112 বয়স : 39 লিঙ্গ : পুরুষ	FWC2190247	ফটো উপলব্ধ	518 নাম : পিরু মাজী পিতার নাম: কানাই মাজী বাড়ির নং : n0112 বয়স : 49 লিঙ্গ : পুরুষ	WB/36/255/357789	ফটো উপলব্ধ	519 নাম : সাগরী মাজী স্বামীর নাম: কানাই মাজী বাড়ির নং : n0112 বয়স : 69 লিঙ্গ : মহিলা	WB/36/255/357036	ফটো উপলব্ধ
520 নাম : বিদ্যুৎ মাজী পিতার নাম: কানাই মাজী বাড়ির নং : n0051 বয়স : 49 লিঙ্গ : পুরুষ	WB/36/255/357481	ফটো উপলব্ধ	521 নাম : মঙ্গলা মাজী স্বামীর নাম: বিদ্যুৎ মাজী বাড়ির নং : n0051 বয়স : 39 লিঙ্গ : মহিলা	FWC2191237	ফটো উপলব্ধ	522 নাম : মিঠুন মাজী পিতার নাম: উওম মাজী বাড়ির নং : n0051 বয়স : 34 লিঙ্গ : পুরুষ	WSU1257401	ফটো উপলব্ধ
523 নাম : সরস্বতী মাজী স্বামীর নাম: অযোধ্যা মাজী বাড়ির নং : n0053 বয়স : 85 লিঙ্গ : মহিলা	WB/36/255/357212	ফটো উপলব্ধ	524 নাম : সুমিত্রা মাজী স্বামীর নাম: হারাধন মাজী বাড়ির নং : n0054 বয়স : 59 লিঙ্গ : মহিলা	WB/36/255/357108	ফটো উপলব্ধ	525 নাম : সাবিত্রী মাজী স্বামীর নাম: দশরথ মাজী বাড়ির নং : n0037 বয়স : 39 লিঙ্গ : মহিলা	WSU1257658	ফটো উপলব্ধ
526 নাম : কালীপদ মাজী পিতার নাম: সুবল মাজী বাড়ির নং : n0037 বয়স : 38 লিঙ্গ : পুরুষ	FWC2450559	ফটো উপলব্ধ	527 নাম : তারাপদ মাজি পিতার নাম: সুবল মাজি বাড়ির নং : n0037 বয়স : 46 লিঙ্গ : পুরুষ	FWC1500032	ফটো উপলব্ধ	528 নাম : রেখা মাজী স্বামীর নাম: কালীপদ মাজী বাড়ির নং : n0037 বয়স : 38 লিঙ্গ : মহিলা	WSU1257740	ফটো উপলব্ধ
529 নাম : বকুলা মাজী স্বামীর নাম: তারাপদ মাজী বাড়ির নং : n0037 বয়স : 37 লিঙ্গ : মহিলা	WSU1257666	ফটো উপলব্ধ	530 নাম : সরমা মাজী স্বামীর নাম: তারাপদ মাজী বাড়ির নং : n0040 বয়স : 49 লিঙ্গ : মহিলা	WB/36/255/357788	ফটো উপলব্ধ	531 নাম : রবিবালা মাজী স্বামীর নাম: করুনা মাজী বাড়ির নং : n0046 বয়স : 72 লিঙ্গ : মহিলা	WB/36/255/357141	ফটো উপলব্ধ
532 নাম : মহাদেব মাজী পিতার নাম: করুনা মাজী বাড়ির নং : n0046 বয়স : 49 লিঙ্গ : পুরুষ	WB/36/255/357042	ফটো উপলব্ধ	533 নাম : জয়দেব মাজী পিতার নাম: করুনা মাজী বাড়ির নং : n0046 বয়স : 42 লিঙ্গ : পুরুষ	FWC2450328	ফটো উপলব্ধ	534 নাম : ময়না মাঝি স্বামীর নাম: মহাদেব মাঝি বাড়ির নং : n0046 বয়স : 35 লিঙ্গ : মহিলা	WSU1367481	ফটো উপলব্ধ
535 নাম : সন্দ্যারানী মাজী স্বামীর নাম: রঞ্জন মাজী বাড়ির নং : n0048 বয়স : 64 লিঙ্গ : মহিলা	WSU2396240	ফটো উপলব্ধ	536 নাম : তিলক মাজী পিতার নাম: রঞ্জন মাজী বাড়ির নং : n0048 বয়স : 48 লিঙ্গ : পুরুষ	FWC1357912	ফটো উপলব্ধ	537 নাম : মনোরমা মাজী স্বামীর নাম: কানাই মাজী বাড়ির নং : n0051 বয়স : 81 লিঙ্গ : মহিলা	WB/36/255/357057	ফটো উপলব্ধ
538 নাম : উত্তম মাজী পিতার নাম: কানাই মাজী বাড়ির নং : n0051 বয়স : 65 লিঙ্গ : পুরুষ	WSU2301505	ফটো উপলব্ধ	539 নাম : তাপসী মাজী স্বামীর নাম: উত্তম মাজী বাড়ির নং : n0051 বয়স : 58 লিঙ্গ : মহিলা	WB/36/255/357071	ফটো উপলব্ধ	540 নাম : কালুরাম মাজী পিতার নাম: উত্তম মাজী বাড়ির নং : n0051 বয়স : 31 লিঙ্গ : পুরুষ	WSU1609494	ফটো উপলব্ধ

বিধানসভা নির্বাচনক্ষেত্রের নং, নাম : 257-ইন্দাস  
ভাগ নং, নাম : 1-কেনেটা(আংশিক),গ্রাম+পোঃ-কেনেটা

541 নাম : অনুপ মাজী পিতার নাম: তারাপদ মাজী বাড়ির নং : n0055 বয়স : 46 লিঙ্গ : পুরুষ	FWC1358639 ফটো উপলব্ধ	542 নাম : টুঙ্গা মাজী স্বামীর নাম: অনুপ মাজী বাড়ির নং : n0055 বয়স : 41 লিঙ্গ : মহিলা	FWC2450732 ফটো উপলব্ধ	543 নাম : তরুন মাজী পিতার নাম: তারাপদ মাজী বাড়ির নং : n0055 বয়স : 42 লিঙ্গ : পুরুষ	FWC1973890 ফটো উপলব্ধ
544 নাম : নয়ন মাঝি স্বামীর নাম: বিজয় মাঝি বাড়ির নং : n0030 বয়স : 43 লিঙ্গ : মহিলা	FWC1973833 ফটো উপলব্ধ	545 নাম : উত্তম কুমার মাজি পিতার নাম: আনন্দ মাজি বাড়ির নং : n0030 বয়স : 40 লিঙ্গ : পুরুষ	WSU0517003 ফটো উপলব্ধ	546 নাম : পূর্ণিমা মাজী স্বামীর নাম: উত্তম কুমার মাজী বাড়ির নং : n0030 বয়স : 38 লিঙ্গ : মহিলা	WSU1507599 ফটো উপলব্ধ
547 নাম : উদয় ভানু মাজী পিতার নাম: সনাতন মাজী বাড়ির নং : n0032 বয়স : 58 লিঙ্গ : পুরুষ	WB/36/255/357680 ফটো উপলব্ধ	548 নাম : পিরুবাল্লা মাজী স্বামীর নাম: উদয় মাজী বাড়ির নং : n0032 বয়স : 49 লিঙ্গ : মহিলা	FWC1359751 ফটো উপলব্ধ	549 নাম : কার্তিক মাজী পিতার নাম: শক্তিপদ মাজী বাড়ির নং : n0034 বয়স : 63 লিঙ্গ : পুরুষ	WB/36/255/357624 ফটো উপলব্ধ
550 নাম : গনেশ মাজী পিতার নাম: শক্তিপদ মাজী বাড়ির নং : n0034 বয়স : 61 লিঙ্গ : পুরুষ	WB/36/255/357736 ফটো উপলব্ধ	551 নাম : ঝর্ণা মাজী স্বামীর নাম: গনেশ মাজী বাড়ির নং : n0034 বয়স : 50 লিঙ্গ : মহিলা	WB/36/255/357176 ফটো উপলব্ধ	552 নাম : কাশীনাথ মাঝি পিতার নাম: শ্যামাপদ মাঝি বাড়ির নং : এন0034 বয়স : 38 লিঙ্গ : পুরুষ	FWC2450591 ফটো উপলব্ধ
553 নাম : বালক মাজী পিতার নাম: মনুখ মাজী বাড়ির নং : n0035 বয়স : 59 লিঙ্গ : পুরুষ	WB/36/255/357533 ফটো উপলব্ধ	554 নাম : সৌভিক মাঝি পিতার নাম: সুভাষ মাঝি বাড়ির নং : এন0023 বয়স : 22 লিঙ্গ : পুরুষ	WSU2278067 ফটো উপলব্ধ	555 নাম : শুভ মাজী পিতার নাম: পিকু মাজী বাড়ির নং : এন0014 বয়স : 22 লিঙ্গ : পুরুষ	WSU2278091 ফটো উপলব্ধ
556 নাম : সুমিত মাজী পিতার নাম: ষষ্ঠী কুমার মাজী বাড়ির নং : এন003 বয়স : 21 লিঙ্গ : পুরুষ	WSU2364529 ফটো উপলব্ধ	557 নাম : হরি মাজী পিতার নাম: তরুন মাজী বাড়ির নং : এন0055 বয়স : 21 লিঙ্গ : পুরুষ	WSU2364552 ফটো উপলব্ধ	558 নাম : বিউটি মাঝি স্বামীর নাম: সুজিত মাজি বাড়ির নং : এন0116 বয়স : 21 লিঙ্গ : মহিলা	WSU2364602 ফটো উপলব্ধ
559 নাম : অসীম মাঝি পিতার নাম: পার্বতী মাঝি বাড়ির নং : এন0023 বয়স : 22 লিঙ্গ : পুরুষ	WSU2278182 ফটো উপলব্ধ	560 নাম : পৌর মাজী পিতার নাম: তরুন মাজী বাড়ির নং : এন0055 বয়স : 22 লিঙ্গ : পুরুষ	WSU2278133 ফটো উপলব্ধ	561 নাম : ময়না মাঝি স্বামীর নাম: শ্রীমন্ত মাঝি বাড়ির নং : এন0013 বয়স : 26 লিঙ্গ : মহিলা	WSU2278158 ফটো উপলব্ধ
562 নাম : বিলিক মাঝি স্বামীর নাম: রামকৃষ্ণ মাঝি বাড়ির নং : এন0034 বয়স : 22 লিঙ্গ : মহিলা	WSU2278166 ফটো উপলব্ধ	563 নাম : দীপা মাজী স্বামীর নাম: মিলন মাজী বাড়ির নং : এন0017 বয়স : 23 লিঙ্গ : মহিলা	WSU2243269 ফটো উপলব্ধ	564 নাম : মানিক চন্দ্র মাঝি পিতার নাম: ভাস্কর মাঝি বাড়ির নং : n0023 বয়স : 42 লিঙ্গ : পুরুষ	FWC1973817 ফটো উপলব্ধ
565 নাম : সৌরভ মাজী পিতার নাম: উদয় ভানু মাজী বাড়ির নং : এন0032 বয়স : 23 লিঙ্গ : পুরুষ	WSU2243160 ফটো উপলব্ধ	566 নাম : সঙ্গীতা মাজী পিতার নাম: ষষ্ঠী কুমার মাজী বাড়ির নং : এন0003 বয়স : 23 লিঙ্গ : মহিলা	WSU2243145 ফটো উপলব্ধ	567 নাম : অনিতা মাঝি স্বামীর নাম: অমর মাঝি বাড়ির নং : এন0035 বয়স : 23 লিঙ্গ : মহিলা	WSU2215259 ফটো উপলব্ধ
568 নাম : জীবন কুমার মাঝি পিতার নাম: লক্ষ্মীনারায়ণ মাঝি বাড়ির নং : এন0014 বয়স : 25 লিঙ্গ : পুরুষ	WSU2024313 ফটো উপলব্ধ	569 নাম : তনুশ্রী মাজী পিতার নাম: উদয় ভানু মাজী বাড়ির নং : এন0032 বয়স : 25 লিঙ্গ : মহিলা	WSU1978626 ফটো উপলব্ধ	570 নাম : সুভাষ মাজি পিতার নাম: মোহন মাজি বাড়ির নং : N0110 বয়স : 27 লিঙ্গ : পুরুষ	WSU1839299 ফটো উপলব্ধ

বিধানসভা নির্বাচনক্ষেত্রের নং, নাম : 257-ইন্দাস  
ভাগ নং, নাম : 1-কেনেটা(আংশিক),গ্রাম+পোঃ-কেনেটা

571 নাম : সুভাষ মাঝি পিতার নাম: গুরুপদ মাঝি বাড়ির নং : N0037 বয়স : 27 লিঙ্গ : পুরুষ	WSU2160653 ফটো উপলব্ধ	572 নাম : তারাপদ মাজী পিতার নাম: মিহলাল মাজী বাড়ির নং : n0055 বয়স : 65 লিঙ্গ : পুরুষ	WSU2185718 ফটো উপলব্ধ	573 নাম : চন্দনা মাজী স্বামীর নাম: জয়দেব মাজি বাড়ির নং : n0112 বয়স : 35 লিঙ্গ : মহিলা	WSU1257625 ফটো উপলব্ধ
574 নাম : পূজা মাঝি স্বামীর নাম: বিশ্বজিৎ মাঝি বাড়ির নং : N0116 বয়স : 24 লিঙ্গ : মহিলা	WSU2161420 ফটো উপলব্ধ	575 নাম : বাপন মাঝি পিতার নাম: মদন মাঝি বাড়ির নং : N0027 বয়স : 24 লিঙ্গ : পুরুষ	WSU2161131 ফটো উপলব্ধ	576 নাম : সুমন্ত মাঝি পিতার নাম: ষষ্ঠী মাঝি বাড়ির নং : N0115 বয়স : 24 লিঙ্গ : পুরুষ	WSU2160836 ফটো উপলব্ধ
577 নাম : কাশিনাথ মাজী পিতার নাম: তারাপদ মাজী বাড়ির নং : N0040 বয়স : 24 লিঙ্গ : মহিলা	WSU2160877 ফটো উপলব্ধ	578 নাম : ভুবন মাজী পিতার নাম: পিন্টু মাজী বাড়ির নং : N0014 বয়স : 24 লিঙ্গ : পুরুষ	WSU2160786 ফটো উপলব্ধ	579 নাম : সনকা মাঝি স্বামীর নাম: রবিবালা মাঝি বাড়ির নং : N0046 বয়স : 38 লিঙ্গ : মহিলা	WSU2161321 ফটো উপলব্ধ
580 নাম : সুশান্ত মাঝি পিতার নাম: বিজন মাঝি বাড়ির নং : N0021 বয়স : 26 লিঙ্গ : পুরুষ	WSU2161388 ফটো উপলব্ধ	581 নাম : বিল্টু মাঝি পিতার নাম: পার্বতী মাঝি বাড়ির নং : N0023 বয়স : 25 লিঙ্গ : পুরুষ	WSU2161040 ফটো উপলব্ধ	582 নাম : জয়দেব মাজি পিতার নাম: কানাই মাজি বাড়ির নং : n0112 বয়স : 47 লিঙ্গ : পুরুষ	FWC1359561 ফটো উপলব্ধ
583 নাম : লক্ষী মাজি স্বামীর নাম: পিকু মাজি বাড়ির নং : n0112 বয়স : 40 লিঙ্গ : মহিলা	FWC2450518 ফটো উপলব্ধ	584 নাম : মনি বাপ্দী(মাঝি) স্বামীর নাম: ধর্ম মাঝি বাড়ির নং : n0112 বয়স : 31 লিঙ্গ : মহিলা	WSU1702349 ফটো উপলব্ধ	585 নাম : শিউলি মাঝি স্বামীর নাম: বিজয় মাঝি বাড়ির নং : n0008 বয়স : 28 লিঙ্গ : মহিলা	WSU1782465 ফটো উপলব্ধ
586 নাম : মিতালী মাজী স্বামীর নাম: ষষ্ঠী কুমার মাজী বাড়ির নং : n0003 বয়স : 36 লিঙ্গ : মহিলা	FWC1973882 ফটো উপলব্ধ	587 নাম : সুমন্ত মাজী পিতার নাম: অনহেলা মাজী বাড়ির নং : n0113 বয়স : 28 লিঙ্গ : পুরুষ	WSU1782507 ফটো উপলব্ধ	588 নাম : তারাপদ মাজী পিতার নাম: যুধিষ্ঠীর মাজী বাড়ির নং : n0003 বয়স : 28 লিঙ্গ : পুরুষ	WSU1782515 ফটো উপলব্ধ
589 নাম : জয়ন্ত কুমার মাজী পিতার নাম: বিদ্যুৎ কুমার মাজী বাড়ির নং : n0020 বয়স : 28 লিঙ্গ : পুরুষ	WSU1782523 ফটো উপলব্ধ	590 নাম : বিক্রম মাঝি মায়ের নাম: আদরী মাঝি বাড়ির নং : N0053 বয়স : 26 লিঙ্গ : পুরুষ	WSU1965151 ফটো উপলব্ধ	591 নাম : রিক্তু মাজী স্বামীর নাম: তরুন মাজী বাড়ির নং : n0055 বয়স : 43 লিঙ্গ : মহিলা	FWC1974039 ফটো উপলব্ধ
592 নাম : পার্বতী বাপ্দী মাঝি স্বামীর নাম: বিশ্বজিৎ মাঝি বাড়ির নং : N0040 বয়স : 27 লিঙ্গ : মহিলা	WSU1962471 ফটো উপলব্ধ	593 নাম : অজয় মাজী পিতার নাম: কার্তিক মাজী বাড়ির নং : N0034 বয়স : 26 লিঙ্গ : পুরুষ	WSU1932938 ফটো উপলব্ধ	594 নাম : সুজয় মাজি পিতার নাম: গনেশ মাজি বাড়ির নং : N0034 বয়স : 26 লিঙ্গ : পুরুষ	WSU1932920 ফটো উপলব্ধ
595 নাম : মামনি মাজী স্বামীর নাম: নিরঞ্জয় মাজী বাড়ির নং : N0030 বয়স : 27 লিঙ্গ : মহিলা	WSU1932912 ফটো উপলব্ধ	596 নাম : অমর মাঝি পিতার নাম: বালক মাঝি বাড়ির নং : N0035 বয়স : 26 লিঙ্গ : পুরুষ	WSU1932888 ফটো উপলব্ধ	597 নাম : মৃদুলা মাঝি স্বামীর নাম: তিলক মাঝি বাড়ির নং : n0048 বয়স : 37 লিঙ্গ : মহিলা	WSU1507557 ফটো উপলব্ধ
598 নাম : শ্যামাপদ মাজী পিতার নাম: মিহলাল মাজী বাড়ির নং : n0050 বয়স : 57 লিঙ্গ : পুরুষ	WB/36/255/357615 ফটো উপলব্ধ	599 নাম : সরস্বতী মাজী স্বামীর নাম: শ্যামাপদ মাজী বাড়ির নং : n0050 বয়স : 51 লিঙ্গ : মহিলা	WB/36/255/357078 ফটো উপলব্ধ	600 নাম : চন্দ্রা মাজী স্বামীর নাম: দীপঙ্কর মাজী বাড়ির নং : n0008 বয়স : 28 লিঙ্গ : মহিলা	WSU1782499 ফটো উপলব্ধ

বিধানসভা নির্বাচনক্ষেত্রের নং, নাম : 257-ইন্দাস  
ভাগ নং, নাম : 1-কেনেটা(আংশিক),গ্রাম+পোঃ-কেনেটা

601 নাম : সজিত মাজী পিতার নাম: বিপদ ভঞ্জন মাজী বাড়ির নং : n0116 বয়স : 28 লিঙ্গ : পুরুষ	WSU1782481 ফটো উপলব্ধ	602 নাম : রামপ্রসাদ মাজী পিতার নাম: হারাধন মাজী বাড়ির নং : n0054 বয়স : 36 লিঙ্গ : পুরুষ	WSU1257369 ফটো উপলব্ধ	603 নাম : মালতী মাজী স্বামীর নাম: তারাপদ মাজী বাড়ির নং : n0055 বয়স : 61 লিঙ্গ : মহিলা	WB/36/255/357014 ফটো উপলব্ধ
604 নাম : রাজেশ মাজী পিতার নাম: অনূপ মাজী বাড়ির নং : এন0055 বয়স : 20 লিঙ্গ : পুরুষ	WSU2402014 ফটো উপলব্ধ	605 নাম : রঞ্জন মাজী পিতার নাম: ধরনী মাজী বাড়ির নং : n0048 বয়স : 68 লিঙ্গ : পুরুষ	WB/36/255/357239 ফটো উপলব্ধ	606 নাম : মানসী মাজী স্বামীর নাম: মিতুন মাজী বাড়ির নং : n0051 বয়স : 32 লিঙ্গ : মহিলা	WSU1609452 ফটো উপলব্ধ
607 নাম : শান্তনু মাজী পিতার নাম: বিদ্যুৎ মাজী বাড়ির নং : এন0051 বয়স : 21 লিঙ্গ : পুরুষ	WSU2412666 ফটো উপলব্ধ	608 নাম : রিঙ্কু মাজী স্বামীর নাম: কালু রাম মাজী বাড়ির নং : এন0051 বয়স : 20 লিঙ্গ : মহিলা	WSU2437648 ফটো উপলব্ধ	609 নাম : সাবিত্রী মাজী স্বামীর নাম: গাজন মাজী বাড়ির নং : n0052 বয়স : 42 লিঙ্গ : মহিলা	FWC2190254 ফটো উপলব্ধ
610 নাম : শ্যামলী মাজী স্বামীর নাম: পিণ্ডু মাজী বাড়ির নং : n0014 বয়স : 44 লিঙ্গ : মহিলা	FWC1500693 ফটো উপলব্ধ	611 নাম : মমতা মাঝি স্বামীর নাম: পঞ্চগনন মাঝি বাড়ির নং : n0014 বয়স : 50 লিঙ্গ : মহিলা	WB/36/255/357222 ফটো উপলব্ধ	612 নাম : পঞ্চগনন মাঝি পিতার নাম: বলাই মাঝি বাড়ির নং : n0014 বয়স : 53 লিঙ্গ : পুরুষ	WB/36/255/357235 ফটো উপলব্ধ
613 নাম : পিন্টু মাজী পিতার নাম: বলাই মাজী বাড়ির নং : n0014 বয়স : 48 লিঙ্গ : পুরুষ	FWC1358795 ফটো উপলব্ধ	614 নাম : মিঠু মাজী স্বামীর নাম: লক্ষীনারায়ন মাজী বাড়ির নং : n0014 বয়স : 48 লিঙ্গ : মহিলা	FWC1500719 ফটো উপলব্ধ	615 নাম : লক্ষীনারায়ন মাজী পিতার নাম: বলাই মাজী বাড়ির নং : n0014 বয়স : 50 লিঙ্গ : পুরুষ	WB/36/255/357522 ফটো উপলব্ধ
616 নাম : রবিবালা মাজী স্বামীর নাম: বলাই মাজী বাড়ির নং : n0014 বয়স : 67 লিঙ্গ : মহিলা	WB/36/255/357586 ফটো উপলব্ধ	617 নাম : রুশ্মা মাজী স্বামীর নাম: লক্ষ্মন চন্দ্র মাজী বাড়ির নং : n0013 বয়স : 30 লিঙ্গ : মহিলা	WSU1609544 ফটো উপলব্ধ	618 নাম : শ্রীমন্ত মাঝি পিতার নাম: মৃত্যুঞ্জয় মাঝি বাড়ির নং : n0013 বয়স : 31 লিঙ্গ : পুরুষ	WSU1507573 ফটো উপলব্ধ
619 নাম : কৃষ্ণ চন্দ্র মাজি মায়ের নাম: মায়ী মাজি বাড়ির নং : n0013 বয়স : 36 লিঙ্গ : পুরুষ	WSU1257146 ফটো উপলব্ধ	620 নাম : সজলা মাজী স্বামীর নাম: উত্তম মাজী বাড়ির নং : n0013 বয়স : 40 লিঙ্গ : মহিলা	FWC2450575 ফটো উপলব্ধ	621 নাম : উত্তম মাজী পিতার নাম: বামাপদ মাজী বাড়ির নং : n0013 বয়স : 43 লিঙ্গ : পুরুষ	FWC1973916 ফটো উপলব্ধ
622 নাম : মায়ী মাজী স্বামীর নাম: মৃত্যুঞ্জয় মাজী বাড়ির নং : n0013 বয়স : 60 লিঙ্গ : মহিলা	WB/36/255/357164 ফটো উপলব্ধ	623 নাম : আল্পনা মাঝি স্বামীর নাম: কার্তিক মাঝি বাড়ির নং : n0012 বয়স : 36 লিঙ্গ : মহিলা	WSU1507656 ফটো উপলব্ধ	624 নাম : কার্তিক চন্দ্র মাজী পিতার নাম: মোহন কুমার মাজী বাড়ির নং : n0012 বয়স : 43 লিঙ্গ : পুরুষ	FWC1500685 ফটো উপলব্ধ
625 নাম : শিখা মাজী স্বামীর নাম: মোহন মাজী বাড়ির নং : n0012 বয়স : 61 লিঙ্গ : মহিলা	WB/36/255/357096 ফটো উপলব্ধ	626 নাম : মোহন মাজী পিতার নাম: কালীপদ মাজী বাড়ির নং : n0012 বয়স : 66 লিঙ্গ : পুরুষ	WB/36/255/357332 ফটো উপলব্ধ	627 নাম : মীনাক্ষী মাজী স্বামীর নাম: অজয় মাজী বাড়ির নং : n0030 বয়স : 47 লিঙ্গ : মহিলা	FWC1358159 ফটো উপলব্ধ
628 নাম : বিজয় মাঝি পিতার নাম: নিতাই মাঝি বাড়ির নং : n0008 বয়স : 39 লিঙ্গ : পুরুষ	FWC2300390 ফটো উপলব্ধ	629 নাম : আরতী মাজী স্বামীর নাম: নিতাই মাজী বাড়ির নং : n0008 বয়স : 64 লিঙ্গ : মহিলা	WB/36/255/357350 ফটো উপলব্ধ	630 নাম : নিরঞ্জয় মাজী পিতার নাম: আনন্দ মাজী বাড়ির নং : n0030 বয়স : 38 লিঙ্গ : পুরুষ	WSU1257674 ফটো উপলব্ধ

বিধানসভা নির্বাচনক্ষেত্রের নং, নাম : 257-ইন্দাস  
ভাগ নং, নাম : 1-কেনেটা(আংশিক),গ্রাম+পোঃ-কেনেটা

631 নাম : নিতাই মাজী পিতার নাম: শ্রীহরি মাজী বাড়ির নং : n0008 বয়স : 72 লিঙ্গ : পুরুষ	WB/36/255/357054	ফটো উপলব্ধ	632 নাম : বদন মাজী পিতার নাম: সনাতন মাজী বাড়ির নং : n0126 বয়স : 54 লিঙ্গ : পুরুষ	WSU2451284	ফটো উপলব্ধ	633 নাম : কবিতা মাজী স্বামীর নাম: বদন কুমার মাজী বাড়ির নং : n0126 বয়স : 40 লিঙ্গ : মহিলা	WSU1367325	ফটো উপলব্ধ
634 নাম : সুদীপ মাজী পিতার নাম: বদন মাজী বাড়ির নং : এন0126 বয়স : 21 লিঙ্গ : পুরুষ	WSU2403673	ফটো উপলব্ধ	635 নাম : অঞ্জলা মাজী স্বামীর নাম: গুনাকর মাজী বাড়ির নং : n0007 বয়স : 59 লিঙ্গ : মহিলা	FWC1359611	ফটো উপলব্ধ	636 নাম : গুনধর মাজী পিতার নাম: শ্রীহরি মাজী বাড়ির নং : n0007 বয়স : 62 লিঙ্গ : পুরুষ	WB/36/255/357677	ফটো উপলব্ধ
637 নাম : দেবী মাজী স্বামীর নাম: মাধব মাজী বাড়ির নং : n0003 বয়স : 46 লিঙ্গ : মহিলা	FWC1358548	ফটো উপলব্ধ	638 নাম : যষ্ঠী কুমার মাজী পিতার নাম: কালীপদ মাজী বাড়ির নং : n0003 বয়স : 57 লিঙ্গ : পুরুষ	WB/36/255/357737	ফটো উপলব্ধ	639 নাম : মমতা মাঝি স্বামীর নাম: বিজন মাঝি বাড়ির নং : n0021 বয়স : 50 লিঙ্গ : মহিলা	WSU2456028	ফটো উপলব্ধ
640 নাম : সুব্রত মাজী পিতার নাম: গনেশ মাজী বাড়ির নং : n0019 বয়স : 35 লিঙ্গ : পুরুষ	WSU1257211	ফটো উপলব্ধ	641 নাম : প্রিয়া মাজী স্বামীর নাম: অমিয় মাজী বাড়ির নং : n0115 বয়স : 38 লিঙ্গ : মহিলা	FWC2450468	ফটো উপলব্ধ	642 নাম : রবি মাজী পিতার নাম: কালীপদ মাজী বাড়ির নং : n0111 বয়স : 62 লিঙ্গ : পুরুষ	WB/36/255/357471	ফটো উপলব্ধ
643 নাম : পূর্ণিমা মাজী স্বামীর নাম: রবি মাজী বাড়ির নং : n0111 বয়স : 58 লিঙ্গ : মহিলা	WB/36/255/357035	ফটো উপলব্ধ	644 নাম : লক্ষী মাঝি স্বামীর নাম: অমিত মাঝি বাড়ির নং : n0111 বয়স : 28 লিঙ্গ : মহিলা	WSU1782549	ফটো উপলব্ধ	645 নাম : সুজাতা মাজী পিতার নাম: যষ্ঠী কুমার মাজী বাড়ির নং : এন0003 বয়স : 25 লিঙ্গ : মহিলা	WSU1978659	ফটো উপলব্ধ
646 নাম : অমর মাজী পিতার নাম: কালীপদ মাজী বাড়ির নং : n0017 বয়স : 52 লিঙ্গ : পুরুষ	WSU1839265	ফটো উপলব্ধ	647 নাম : রোহিত মাঝী মায়ের নাম: সাবিত্রী মাঝী বাড়ির নং : এন0052 বয়স : 26 লিঙ্গ : পুরুষ	WSU1978642	ফটো উপলব্ধ	648 নাম : মিলন মাজী পিতার নাম: অমর মাজী বাড়ির নং : n0017 বয়স : 28 লিঙ্গ : পুরুষ	WSU1839240	ফটো উপলব্ধ
649 নাম : টগরী মাজী স্বামীর নাম: সমীর মাজী বাড়ির নং : n0111 বয়স : 36 লিঙ্গ : মহিলা	WSU1421973	ফটো উপলব্ধ	650 নাম : অমিত মাঝি পিতার নাম: রবি মাঝি বাড়ির নং : n0111 বয়স : 34 লিঙ্গ : পুরুষ	WSU1422112	ফটো উপলব্ধ	651 নাম : অনহেলা মাজী পিতার নাম: গোকুল মাজী বাড়ির নং : n0113 বয়স : 54 লিঙ্গ : পুরুষ	WB/36/255/357683	ফটো উপলব্ধ
652 নাম : ভানুমতি মাজী স্বামীর নাম: ভৈরব মাজী বাড়ির নং : n0115 বয়স : 71 লিঙ্গ : মহিলা	WB/36/255/357119	ফটো উপলব্ধ	653 নাম : যষ্ঠী মাজী পিতার নাম: ভৈরব মাজী বাড়ির নং : n0115 বয়স : 52 লিঙ্গ : পুরুষ	WB/36/255/357238	ফটো উপলব্ধ	654 নাম : মিনতী মাজী স্বামীর নাম: যষ্ঠী মাজী বাড়ির নং : n0115 বয়স : 46 লিঙ্গ : মহিলা	FWC1360122	ফটো উপলব্ধ
655 নাম : অমিয় মাজী পিতার নাম: ভৈরব মাজী বাড়ির নং : n0115 বয়স : 49 লিঙ্গ : পুরুষ	FWC1360114	ফটো উপলব্ধ	656 নাম : বিপদভঞ্জন মাজী পিতার নাম: ধরনী মাজী বাড়ির নং : n0116 বয়স : 62 লিঙ্গ : পুরুষ	WB/36/255/357409	ফটো উপলব্ধ	657 নাম : ঝর্ণা মাজী স্বামীর নাম: বিপদভঞ্জন মাজী বাড়ির নং : n0116 বয়স : 59 লিঙ্গ : মহিলা	WB/36/255/357031	ফটো উপলব্ধ
658 নাম : অনিল কুমার মাজী পিতার নাম: অশোক মাজী বাড়ির নং : n0119 বয়স : 38 লিঙ্গ : পুরুষ	FWC2300382	ফটো উপলব্ধ	659 নাম : বন্দনা সর্দার (মাজী) স্বামীর নাম: অনিল মাজী বাড়ির নং : n0119 বয়স : 32 লিঙ্গ : মহিলা	WSU1609510	ফটো উপলব্ধ	660 নাম : বিশুজিৎ মাজী পিতার নাম: বিপদ ভঞ্জন মাজী বাড়ির নং : N0116 বয়স : 27 লিঙ্গ : পুরুষ	WSU1839273	ফটো উপলব্ধ

বিধানসভা নির্বাচনক্ষেত্রের নং, নাম : 257-ইন্দাস  
ভাগ নং, নাম : 1-কেনেটা(আংশিক),গ্রাম+পোঃ-কেনেটা

661 নাম : সুসমা মাজী স্বামীর নাম: সুব্রত মাজী বাড়ির নং : n0019 বয়স : 28 লিঙ্গ : মহিলা	WSU1839372 ফটো উপলব্ধ	662 নাম : গুরুপদ মাঝি পিতার নাম: সুবল মাঝি বাড়ির নং : n0037 বয়স : 58 লিঙ্গ : পুরুষ	WB/36/255/357694 ফটো উপলব্ধ	663 নাম : মুন্না মাজী স্বামীর নাম: কৃষ্ণচন্দ্র মাজী বাড়ির নং : N0013 বয়স : 30 লিঙ্গ : মহিলা	WSU1839323 ফটো উপলব্ধ
664 নাম : শ্রীমন্ত মাঝি পিতার নাম: মৃত্যুঞ্জয় মাঝি বাড়ির নং : N0018 বয়স : 26 লিঙ্গ : পুরুষ	WSU1932847 ফটো উপলব্ধ	665 নাম : মোহন মাজী পিতার নাম: ধরনী মাজী বাড়ির নং : n0110 বয়স : 52 লিঙ্গ : পুরুষ	WB/36/255/357484 ফটো উপলব্ধ	666 নাম : শ্যামলী মাজী স্বামীর নাম: মোহন মাজী বাড়ির নং : n0110 বয়স : 46 লিঙ্গ : মহিলা	FWC1359231 ফটো উপলব্ধ
667 নাম : সমীর মাজী পিতার নাম: রবি মাজী বাড়ির নং : n0111 বয়স : 36 লিঙ্গ : পুরুষ	WSU1186774 ফটো উপলব্ধ	668 নাম : বিশ্বজিৎ মাঝি পিতার নাম: তারাশ্রী মাঝি বাড়ির নং : n0040 বয়স : 28 লিঙ্গ : পুরুষ	WSU1839232 ফটো উপলব্ধ	669 নাম : সমর মাঝি পিতার নাম: বালক মাঝি বাড়ির নং : N0035 বয়স : 24 লিঙ্গ : পুরুষ	WSU2160729 ফটো উপলব্ধ
670 নাম : দীপঙ্কর মাজী পিতার নাম: নিতাই মাজী বাড়ির নং : n0008 বয়স : 34 লিঙ্গ : পুরুষ	WSU1367457 ফটো উপলব্ধ	671 নাম : পূজা মাঝি স্বামীর নাম: জয়দেব মাঝি বাড়ির নং : n0046 বয়স : 28 লিঙ্গ : মহিলা	WSU1839224 ফটো উপলব্ধ	672 নাম : অশোক মাজী পিতার নাম: কালীপদ মাজী বাড়ির নং : n0119 বয়স : 60 লিঙ্গ : পুরুষ	WSU1739069 ফটো উপলব্ধ
673 নাম : দশরথ মাজী পিতার নাম: মৃত্যুঞ্জয় মাজী বাড়ির নং : n0013 বয়স : 27 লিঙ্গ : পুরুষ	WSU1839174 ফটো উপলব্ধ	674 নাম : লক্ষীকান্ত মাজী পিতার নাম: অজয় মাজী বাড়ির নং : N0030 বয়স : 27 লিঙ্গ : পুরুষ	WSU1839182 ফটো উপলব্ধ	675 নাম : সুব্রত মাজী পিতার নাম: বিজয় মাজী বাড়ির নং : এন0030 বয়স : 20 লিঙ্গ : পুরুষ	WSU2448355 ফটো উপলব্ধ
676 নাম : তনুশ্রী মাজী স্বামীর নাম: সুমন্ত মাজী বাড়ির নং : n0113 বয়স : 28 লিঙ্গ : মহিলা	WSU1782572 ফটো উপলব্ধ	677 নাম : পাপিয়া বাগদি মাজী স্বামীর নাম: তারাশ্রী মাজী বাড়ির নং : এন0003 বয়স : 22 লিঙ্গ : মহিলা	UNU2238384 ফটো উপলব্ধ	678 নাম : রামকৃষ্ণ মাজী পিতার নাম: গণেশ মাজী বাড়ির নং : n0034 বয়স : 28 লিঙ্গ : পুরুষ	WSU1782580 ফটো উপলব্ধ
679 নাম : মাধব চন্দ্র মাজী পিতার নাম: কালীপদ মাজী বাড়ির নং : N003 বয়স : 49 লিঙ্গ : পুরুষ	WB/36/255/357786 ফটো উপলব্ধ	680 নাম : সুরজিৎ মাজী পিতার নাম: মাধব চন্দ্র মাজী বাড়ির নং : এন0003 বয়স : 20 লিঙ্গ : পুরুষ	WSU2444396 ফটো উপলব্ধ	681 নাম : সীমা মাজী স্বামীর নাম: সন্তোষ মাজী বাড়ির নং : n0029 বয়স : 28 লিঙ্গ : মহিলা	WSU1782614 ফটো উপলব্ধ
682 নাম : স্বাধীন মাজী পিতার নাম: বাপী মাজী বাড়ির নং : এন0015 বয়স : 22 লিঙ্গ : পুরুষ	WSU2278109 ফটো উপলব্ধ	683 নাম : সাথী মাঝি স্বামীর নাম: রোহিত মাঝি বাড়ির নং : এন0052 বয়স : 21 লিঙ্গ : মহিলা	WSU2364495 ফটো উপলব্ধ	684 নাম : চম্পা মাজি স্বামীর নাম: রামপ্রসাদ মাজি বাড়ির নং : n0125 বয়স : 38 লিঙ্গ : মহিলা	WSU1367317 ফটো উপলব্ধ
685 নাম : টগরী মাঝি স্বামীর নাম: লক্ষ্মন মাঝি বাড়ির নং : n0125 বয়স : 31 লিঙ্গ : মহিলা	WSU1609536 ফটো উপলব্ধ	686 নাম : মিঠুন বাগ পিতার নাম: দিলীপ বাগ বাড়ির নং : n0125 বয়স : 30 লিঙ্গ : পুরুষ	WSU1609551 ফটো উপলব্ধ	687 নাম : লক্ষন মাজী পিতার নাম: উমাপদ মাজী বাড়ির নং : n0125 বয়স : 39 লিঙ্গ : পুরুষ	FWC2450757 ফটো উপলব্ধ
688 নাম : রামপ্রসাদ মাজি পিতার নাম: উমাপদ মাজি বাড়ির নং : n0125 বয়স : 45 লিঙ্গ : পুরুষ	FWC1359553 ফটো উপলব্ধ	689 নাম : মানসী বাগ স্বামীর নাম: মিঠুন বাগ বাড়ির নং : n0125 বয়স : 25 লিঙ্গ : মহিলা	WSU2161164 ফটো উপলব্ধ	690 নাম : মিনতী মাজী(বাগ) স্বামীর নাম: দিলীপ বাগ বাড়ির নং : n0125 বয়স : 49 লিঙ্গ : মহিলা	WSU1422161 ফটো উপলব্ধ

বিধানসভা নির্বাচনক্ষেত্রের নং, নাম : 257-ইন্দাস  
ভাগ নং, নাম : 1-কেনেটা(আংশিক),গ্রাম+পোঃ-কেনেটা

691	WB/36/255/357482	ফটো উপলব্ধ	692	WSU1257344	ফটো উপলব্ধ	693	FWC1973858	ফটো উপলব্ধ
নাম : লক্ষীকান্ত মাঝি পিতার নাম: সুবল মাঝি বাড়ির নং : n0028 বয়স : 55 লিঙ্গ : পুরুষ			নাম : মনিকা মাঝি স্বামীর নাম: রঞ্জিত মাঝি বাড়ির নং : n0031 বয়স : 39 লিঙ্গ : মহিলা			নাম : সন্ন্যাসী মাঝি পিতার নাম: অনিল মাঝি বাড়ির নং : n0031 বয়স : 42 লিঙ্গ : পুরুষ		
694	WB/36/255/357461	ফটো উপলব্ধ	695	FWC2058378	ফটো উপলব্ধ	696	WSU1257229	ফটো উপলব্ধ
নাম : মীলা মাঝি স্বামীর নাম: বলাই মাঝি বাড়ির নং : n0024 বয়স : 68 লিঙ্গ : মহিলা			নাম : রাম প্রসাদ মাঝি পিতার নাম: বলাই মাঝি বাড়ির নং : n0024 বয়স : 42 লিঙ্গ : পুরুষ			নাম : নন্দিতা মাঝি(রায়) স্বামীর নাম: রামপ্রসাদ মাঝি বাড়ির নং : n0024 বয়স : 36 লিঙ্গ : মহিলা		
697	WSU1422344	ফটো উপলব্ধ	698	WSU2161073	ফটো উপলব্ধ	699	WSU1257385	ফটো উপলব্ধ
নাম : সুধা মাঝি স্বামীর নাম: অশোক মাঝি বাড়ির নং : n0011 বয়স : 36 লিঙ্গ : মহিলা			নাম : দীপঙ্কর মাঝি পিতার নাম: লক্ষীকান্ত মাঝি বাড়ির নং : N0028 বয়স : 26 লিঙ্গ : পুরুষ			নাম : শ্রীমন্ত মাঝি পিতার নাম: বলাই মাঝি বাড়ির নং : n0024 বয়স : 35 লিঙ্গ : পুরুষ		
700	FWC1359660	ফটো উপলব্ধ	701	WSU1257112	ফটো উপলব্ধ	702	WB/36/255/357608	ফটো উপলব্ধ
নাম : বলাই মাঝি পিতার নাম: তিনকড়ি মাঝি বাড়ির নং : n0024 বয়স : 62 লিঙ্গ : পুরুষ			নাম : জোৎস্না মাঝি স্বামীর নাম: সন্ন্যাসী মাঝি বাড়ির নং : n0031 বয়স : 35 লিঙ্গ : মহিলা			নাম : কনকলতা মাঝি স্বামীর নাম: লক্ষীকান্ত মাঝি বাড়ির নং : n0028 বয়স : 49 লিঙ্গ : মহিলা		
703	FWC1360387	ফটো উপলব্ধ	704	WSU1782473	ফটো উপলব্ধ	705	WSU1887934	ফটো উপলব্ধ
নাম : রঞ্জিত মাঝি পিতার নাম: অনিল মাঝি বাড়ির নং : n0031 বয়স : 49 লিঙ্গ : পুরুষ			নাম : সম্পা রায়(মাঝি) স্বামীর নাম: শ্রীমন্ত মাঝি বাড়ির নং : n0024 বয়স : 28 লিঙ্গ : মহিলা			নাম : চন্দনা মাঝি স্বামীর নাম: রামপ্রসাদ মাঝি বাড়ির নং : n0162 বয়স : 28 লিঙ্গ : মহিলা		
706	YAJ1832773	ফটো উপলব্ধ	707	WSU2460996	ফটো উপলব্ধ	708	WSU2315554	ফটো উপলব্ধ
নাম : পায়েল আস পিতার নাম: নেপাল আস বাড়ির নং : এন0081 বয়স : 26 লিঙ্গ : মহিলা			নাম : দেবসিতা নন্দী পিতার নাম: তুফান নন্দী বাড়ির নং : এন0123 বয়স : 19 লিঙ্গ : মহিলা			নাম : সাথী দে স্বামীর নাম: সুব্রত দে বাড়ির নং : এন0038 বয়স : 22 লিঙ্গ : মহিলা		
709	NRZ2450526	ফটো উপলব্ধ	710	WSU2473775	ফটো উপলব্ধ	711	WSU2480432	ফটো উপলব্ধ
নাম : রুশ্মা সেন পিতার নাম: শচীন সেন বাড়ির নং : এন0136 বয়স : 21 লিঙ্গ : মহিলা			নাম : মহুয়া মাঝী পিতার নাম: পার্বতী মাঝী বাড়ির নং : 000 বয়স : 24 লিঙ্গ : মহিলা			নাম : সন্ধ্যা মাঝি পিতার নাম: পঞ্চানন মাঝি বাড়ির নং : এন0014 বয়স : 19 লিঙ্গ : মহিলা		
712	WSU2482909	ফটো উপলব্ধ	713	WSU2482958	ফটো উপলব্ধ	714	WSU2482974	ফটো উপলব্ধ
নাম : সুব্রত মাজী পিতার নাম: তরুন মাজী বাড়ির নং : এন0055 বয়স : 19 লিঙ্গ : পুরুষ			নাম : অন্তরা মাঝী স্বামীর নাম: সুশান্ত মাঝী বাড়ির নং : এন0021 বয়স : 19 লিঙ্গ : মহিলা			নাম : প্রদীপ মাঝি পিতার নাম: সাগর মাঝি বাড়ির নং : এন0022 বয়স : 19 লিঙ্গ : পুরুষ		
715	WSU2484715	ফটো উপলব্ধ	716	WSU2495885	ফটো উপলব্ধ	717	WSU2492544	ফটো উপলব্ধ
নাম : নেহা মন্ডল পিতার নাম: রামকৃষ্ণ মন্ডল বাড়ির নং : এন0156 বয়স : 19 লিঙ্গ : মহিলা			নাম : মেঘা চৌধুরী পিতার নাম: জয়প্রকাশ চৌধুরী বাড়ির নং : এন0093 বয়স : 19 লিঙ্গ : মহিলা			নাম : সুদীপা নন্দী পিতার নাম: অমিত কুমার নন্দী বাড়ির নং : এন0087 বয়স : 19 লিঙ্গ : মহিলা		
718	WSU2492569	ফটো উপলব্ধ	719	WSU2493898	ফটো উপলব্ধ	720	NRZ1964717	ফটো উপলব্ধ
নাম : কার্তিক মাঝি পিতার নাম: রঞ্জিত মাঝি বাড়ির নং : এন0031 বয়স : 19 লিঙ্গ : পুরুষ			নাম : দিশা পাল মায়ের নাম: তাপসী পাল বাড়ির নং : এন0080 বয়স : 19 লিঙ্গ : মহিলা			নাম : সুদন মাজি পিতার নাম: বাদল মাজি বাড়ির নং : কেনেটা বয়স : 26 লিঙ্গ : পুরুষ		

বিধানসভা নির্বাচনক্ষেত্রের নং, নাম : 257-ইন্দাস  
ভাগ নং, নাম : 1-কেনেটা(আংশিক),গ্রাম+পোঃ-কেনেটা

721

NRZ1964790

নাম : অপর্ণা মাজি  
স্বামীর নাম: সুদন মাজি  
বাড়ির নং : এন0014  
বয়স : 27 লিঙ্গ : মহিলা

ফটো উপলব্ধ

722	1	WSU2515708	ফটো উপলব্ধ	নাম : শ্বেতা বন্দ্যোপাধ্যায় পিতার নাম: বিশ্বজিৎ বন্দ্যোপাধ্যায় বাড়ির নং : এন০১৫৭ বয়স : 18 লিঙ্গ : মহিলা
723	1	WSU2523108	ফটো উপলব্ধ	নাম : রিজতা চৌধুরী পিতার নাম: কাঞ্চন চৌধুরী বাড়ির নং : এন০০৭১ বয়স : 18 লিঙ্গ : মহিলা
724	1	WSU2523124	ফটো উপলব্ধ	নাম : রাজন্যা নন্দী পিতার নাম: হিরন্ময় নন্দী বাড়ির নং : এন০০৮৮ বয়স : 18 লিঙ্গ : মহিলা
725	1	WSU2523132	ফটো উপলব্ধ	নাম : সুজন নন্দী পিতার নাম: রাজেশ নন্দী বাড়ির নং : এন০২৯১ বয়স : 18 লিঙ্গ : পুরুষ
726	1	WSU2218535	ফটো উপলব্ধ	নাম : মৌমিতা রুইদাস পিতার নাম: সলিল কুমার রুইদাস বাড়ির নং : এন০০৫৬ বয়স : 23 লিঙ্গ : মহিলা
727	1	WSU2531234	ফটো উপলব্ধ	নাম : নিশা মন্ডল পিতার নাম: নীরদ বরণ মন্ডল বাড়ির নং : এন০১০৩ বয়স : 18 লিঙ্গ : মহিলা
728	1	WSU2532646	ফটো উপলব্ধ	নাম : সায়ন দে পিতার নাম: জয়চাঁদ দে বাড়ির নং : এন০০৪৭ বয়স : 18 লিঙ্গ : পুরুষ

নির্বাচক সংখ্যার সারসংক্ষেপ :								
A) নির্বাচকের সংখ্যা :								
	নির্বাচক তালিকার প্রকৃতি	নির্বাচক তালিকার পরিচিতি :	নির্বাচকের সংখ্যা :					
			পুরুষ	মহিলা	তৃতীয় লিঙ্গ	মোট		
I	মূল তালিকা	মূল তালিকা	বিশেষ নিবিড় সংশোধনী ২০২৬-এর চূড়ান্ত ভোটার তালিকা		360	361	0	721
II	1- সংযোজন তালিকা	সংযোজনী 1	বিশেষ সংক্ষিপ্ত সংশোধন 2026		2	5	0	7
III	2- বিয়োজন তালিকা	সংযোজনী 1	বিশেষ সংক্ষিপ্ত সংশোধন 2026		3	1	0	4
IV	'লিঙ্গ ক্ষেত্রের' পরিবর্তনের কারণে পার্থক্য			0	0	0	0	
নির্বাচকের মোট সংখ্যা (I+II-III+IV)				359	365	0	724	
B) ক্রটি সংশোধনের সংখ্যা :								
নির্বাচক তালিকার প্রকৃতি	নির্বাচক তালিকার পরিচিতি :	ক্রটি সংশোধনের সংখ্যা :						
সংযোজনী 1	বিশেষ সংক্ষিপ্ত সংশোধন 2026	2						

নির্বাচক নিবন্ধন আধিকারিকের স্বাক্ষর

E-মৃত, S-স্থানান্তরিত, R-একাধিকবার অন্তর্ভুক্ত, M-নিখোঁজ, Q-যোগ্য নহে