

নির্বাচক তালিকা 2026 S25 পশ্চিমবঙ্গ

বিধানসভা নির্বাচনক্ষেত্রের নং, নাম ও সংরক্ষণের স্থিতি : 257 - ইন্দাস (তপশীলি জাতি)		অংশ নং : 118																			
বিধানসভা নির্বাচনক্ষেত্রটি যে লোকসভা নির্বাচনক্ষেত্রের / ক্ষেত্রসমূহের অন্তর্ভুক্ত তার নং, নাম ও সংরক্ষণ স্থিতি : 37 - বিষ্ণুপুর (তপশীলি জাতি)																					
1. সংশোধনের পূর্ণ বিবরণ																					
সংশোধনের বৎসর :	2026	নির্বাচক তালিকার পরিচিতি :																			
ভিত্তি তারিখ :	01-01-2026	বিশেষ নিবিড় সংশোধনী ২০২৬-এর চূড়ান্ত ভোটার তালিকা																			
সংশোধনের প্রকৃতি :	বিশেষ নিবিড় সংশোধনী 2026																				
প্রকাশনার তারিখ :	28-02-2026																				
2. অংশ ও নির্বাচনী এলাকার পূর্ণ বিবরণ :																					
অংশের ভাগ নং ও নাম :																					
1-আব্দুলপুর, পোঃ-আমরুল		<table border="1" style="width: 100%; border-collapse: collapse;"> <tr> <td>প্রধান শহর/গ্রাম</td> <td>: আব্দুলপুর</td> </tr> <tr> <td>ওয়ার্ড</td> <td>:</td> </tr> <tr> <td>থানা</td> <td>: ইন্দাস</td> </tr> <tr> <td>গ্রাম পঞ্চগায়েত</td> <td>: করিগন্ডা</td> </tr> <tr> <td>ব্লক</td> <td>: ইন্দাস</td> </tr> <tr> <td>মহকুমা</td> <td>: বিষ্ণুপুর</td> </tr> <tr> <td>জেলা</td> <td>: বাঁকুড়া</td> </tr> <tr> <td>পিন</td> <td>: 722206</td> </tr> </table>				প্রধান শহর/গ্রাম	: আব্দুলপুর	ওয়ার্ড	:	থানা	: ইন্দাস	গ্রাম পঞ্চগায়েত	: করিগন্ডা	ব্লক	: ইন্দাস	মহকুমা	: বিষ্ণুপুর	জেলা	: বাঁকুড়া	পিন	: 722206
প্রধান শহর/গ্রাম	: আব্দুলপুর																				
ওয়ার্ড	:																				
থানা	: ইন্দাস																				
গ্রাম পঞ্চগায়েত	: করিগন্ডা																				
ব্লক	: ইন্দাস																				
মহকুমা	: বিষ্ণুপুর																				
জেলা	: বাঁকুড়া																				
পিন	: 722206																				
3. ভোট গ্রহন কেন্দ্রের পূর্ণ বিবরণ :																					
ভোট গ্রহন কেন্দ্রের নং, নাম :		ভোট গ্রহন কেন্দ্রের শ্রেণী :		গ্রামীণ																	
118 - আব্দুলপুর প্রাঃ বিদ্যালয়		এই অংশে সহায়ক ভোটগ্রহন কেন্দ্রের সংখ্যা		0																	
ভোট গ্রহন কেন্দ্রের ঠিকানা :		:																			
আব্দুলপুর প্রাঃ বিদ্যালয়, রুম-1, আব্দুলপুর																					
4. নির্বাচকের সংখ্যা :																					
প্রথম ক্রমিক নং	শেষ ক্রমিক নং	মোট সংখ্যা																			
		পুরুষ	মহিলা	তৃতীয় লিঙ্গ	মোট																
1	1077	544	532	0	1076																

নির্বাচক নিবন্ধন আধিকারিকের স্বাক্ষর

Nazri Naksha

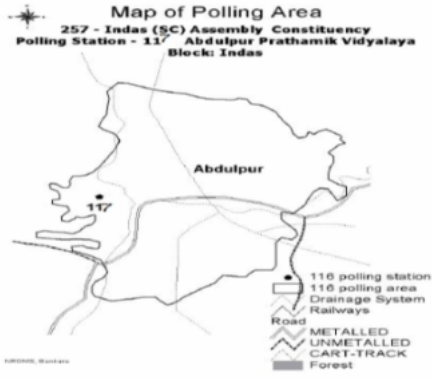

Google Map View



Polling Station Building Front View



Polling Station Front View



Cad View

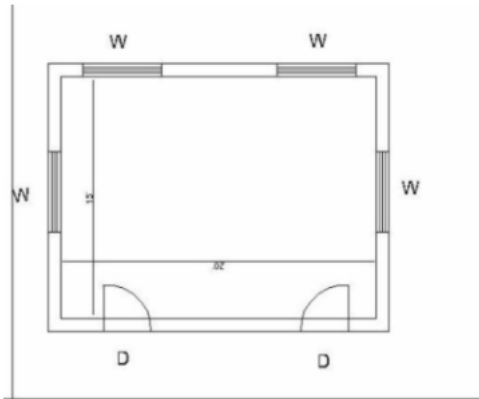

Key MAP View

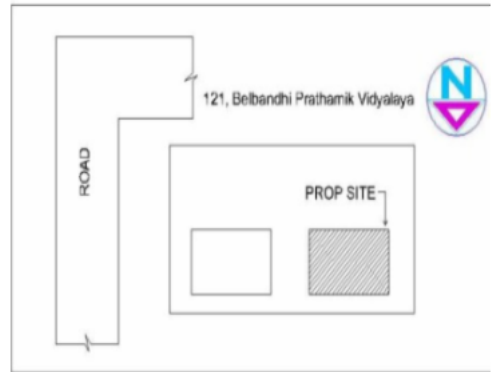

1 নাম : সুনিপা কোলে হাটী স্বামীর নাম: তুষারকান্তি হাটী বাড়ির নং : n0192 বয়স : 39 লিঙ্গ : মহিলা	BHV2471282 ফটো উপলব্ধ	2 নাম : সায়নী সাউ চন্দ্র স্বামীর নাম: বিশ্বরূপ চন্দ্র বাড়ির নং : 153 বয়স : 25 লিঙ্গ : মহিলা	ZNT1621416 ফটো উপলব্ধ	3 নাম : সঙ্গীতা চক্রবর্তী (সাম) স্বামীর নাম: সুদীপ সাম বাড়ির নং : n0191 বয়স : 35 লিঙ্গ : মহিলা	WSU1254762 ফটো উপলব্ধ
4 নাম : সঞ্জীব কুমার ঘোষ পিতার নাম: শ্যামল কুমার ঘোষ বাড়ির নং : আব্দুলপুর বয়স : 32 লিঙ্গ : পুরুষ	WSU2103943 ফটো উপলব্ধ	5 নাম : শ্যামল কুমার ঘোষ পিতার নাম: আনন্দ মোহন ঘোষ বাড়ির নং : এন0028 বয়স : 64 লিঙ্গ : পুরুষ	WSU2184695 ফটো উপলব্ধ	6 নাম : বন্দনা ঘোষ স্বামীর নাম: শ্যামল কুমার ঘোষ বাড়ির নং : এন0028 বয়স : 52 লিঙ্গ : মহিলা	WSU2261097 ফটো উপলব্ধ
7 নাম : অঞ্জলী কর্মকার স্বামীর নাম: রামপ্রসাদ কর্মকার বাড়ির নং : n0183 বয়স : 46 লিঙ্গ : মহিলা	FWC1501055 ফটো উপলব্ধ	8 নাম : রামপ্রসাদ কর্মকার পিতার নাম: কালীপদ কর্মকার বাড়ির নং : n0183 বয়স : 48 লিঙ্গ : পুরুষ	FWC1501071 ফটো উপলব্ধ	9 নাম : গায়ত্রী কারক স্বামীর নাম: শ্রীকান্ত কারক বাড়ির নং : n0105 বয়স : 51 লিঙ্গ : মহিলা	FWC1369610 ফটো উপলব্ধ
10 নাম : শ্রীকান্ত কারক পিতার নাম: লক্ষণ চন্দ্র কারক বাড়ির নং : n0105 বয়স : 58 লিঙ্গ : পুরুষ	WB/36/255/366104 ফটো উপলব্ধ	11 নাম : অর্পণ কারক পিতার নাম: শ্রীকান্ত কারক বাড়ির নং : N0105 বয়স : 30 লিঙ্গ : পুরুষ	WSU1609742 ফটো উপলব্ধ	12 নাম : টুকুন কালিন্দী পিতার নাম: রঞ্জন কালিন্দী বাড়ির নং : নং107 বয়স : 24 লিঙ্গ : পুরুষ	WSU2110195 ফটো উপলব্ধ
13 নাম : প্রিয়াংকা কালিন্দী স্বামীর নাম: লক্ষন কালিন্দী বাড়ির নং : এন0108 বয়স : 23 লিঙ্গ : মহিলা	WSU2278604 ফটো উপলব্ধ	14 নাম : রুপা ধাড়া পিতার নাম: বাবলু ধাড়া বাড়ির নং : এন0107 বয়স : 27 লিঙ্গ : মহিলা	UNU1686484 ফটো উপলব্ধ	15 নাম : বুদ্ধদেব কালিন্দী পিতার নাম: বাটুল কালিন্দী বাড়ির নং : এন0107 বয়স : 25 লিঙ্গ : পুরুষ	WSU1980812 ফটো উপলব্ধ
16 নাম : অভিজীৎ কালিন্দী পিতার নাম: হারু কালিন্দী বাড়ির নং : এন0108 বয়স : 25 লিঙ্গ : পুরুষ	WSU1980820 ফটো উপলব্ধ	17 নাম : অর্জুন কালিন্দী পিতার নাম: সুভাষ কালিন্দী বাড়ির নং : এন0109 বয়স : 21 লিঙ্গ : পুরুষ	WSU2363729 ফটো উপলব্ধ	18 নাম : রাধা কালিন্দী স্বামীর নাম: অভিজীৎ কালিন্দী বাড়ির নং : এন00000 বয়স : 25 লিঙ্গ : মহিলা	NVP1993633 ফটো উপলব্ধ
19 নাম : লক্ষী কালিন্দী স্বামীর নাম: রঞ্জন কালিন্দী বাড়ির নং : n0107 বয়স : 47 লিঙ্গ : মহিলা	FWC1369214 ফটো উপলব্ধ	20 নাম : হরিপদ কালিন্দী পিতার নাম: পঞ্চানন কালিন্দী বাড়ির নং : n0106 বয়স : 67 লিঙ্গ : পুরুষ	WB/36/255/366432 ফটো উপলব্ধ	21 নাম : সুভাষ কালিন্দী পিতার নাম: অনিল কালিন্দী বাড়ির নং : n0109 বয়স : 39 লিঙ্গ : পুরুষ	FWC2192714 ফটো উপলব্ধ
22 নাম : উর্মিলা কালিন্দী স্বামীর নাম: অনিল কালিন্দী বাড়ির নং : n0109 বয়স : 69 লিঙ্গ : মহিলা	WB/36/255/366437 ফটো উপলব্ধ	23 নাম : অনিল কালিন্দী পিতার নাম: পঞ্চানন কালিন্দী বাড়ির নং : n0109 বয়স : 76 লিঙ্গ : পুরুষ	WB/36/255/366405 ফটো উপলব্ধ	24 নাম : লক্ষণ কালিন্দী পিতার নাম: হরিপদ কালিন্দী বাড়ির নং : n0108 বয়স : 36 লিঙ্গ : পুরুষ	WSU0519348 ফটো উপলব্ধ
25 নাম : ঝুমা কালিন্দী স্বামীর নাম: হরি কালিন্দী বাড়ির নং : n0108 বয়স : 38 লিঙ্গ : মহিলা	WSU1257971 ফটো উপলব্ধ	26 নাম : হরি কালিন্দী পিতার নাম: জামদান কালিন্দী বাড়ির নং : n0108 বয়স : 39 লিঙ্গ : পুরুষ	FWC2300572 ফটো উপলব্ধ	27 নাম : কবিতা কালিন্দী স্বামীর নাম: সুকুমার কালিন্দী বাড়ির নং : n0108 বয়স : 38 লিঙ্গ : মহিলা	WSU1257997 ফটো উপলব্ধ
28 নাম : সুকুমার কালিন্দী পিতার নাম: জামদান কালিন্দী বাড়ির নং : n0108 বয়স : 40 লিঙ্গ : পুরুষ	FWC2300564 ফটো উপলব্ধ	29 নাম : রুপা কালিন্দী স্বামীর নাম: হারু কালিন্দী বাড়ির নং : n0108 বয়স : 46 লিঙ্গ : মহিলা	FWC1976091 ফটো উপলব্ধ	30 নাম : হারু কালিন্দী পিতার নাম: জামদান কালিন্দী বাড়ির নং : n0108 বয়স : 51 লিঙ্গ : পুরুষ	WB/36/255/366592 ফটো উপলব্ধ

বিধানসভা নির্বাচনক্ষেত্রের নং, নাম : 257-ইন্দাস
ভাগ নং, নাম : 1-আব্দুলপুর, পোঃ-আমরুল

31 নাম : বিশুজীৎ কালিন্দী পিতার নাম: হরি কালিন্দী বাড়ির নং : এন0108 বয়স : 20 লিঙ্গ : পুরুষ	WSU2427821 ফটো উপলব্ধ	32 নাম : টুম্পা কালিন্দী স্বামীর নাম: হেমন্ত কালিন্দী বাড়ির নং : n0107 বয়স : 35 লিঙ্গ : মহিলা	WSU1508225 ফটো উপলব্ধ	33 নাম : হেমন্ত কালিন্দী পিতার নাম: আনন্দ কালিন্দী বাড়ির নং : n0107 বয়স : 40 লিঙ্গ : পুরুষ	FWC2300556 ফটো উপলব্ধ
34 নাম : ষষ্টি কালিন্দী স্বামীর নাম: বাটুল কালিন্দী বাড়ির নং : n0107 বয়স : 42 লিঙ্গ : মহিলা	FWC2191328 ফটো উপলব্ধ	35 নাম : বাটুল কালিন্দী পিতার নাম: আনন্দ কালিন্দী বাড়ির নং : n0107 বয়স : 46 লিঙ্গ : পুরুষ	FWC1369206 ফটো উপলব্ধ	36 নাম : দুর্গাবালা কালিন্দী স্বামীর নাম: আনন্দ কালিন্দী বাড়ির নং : n0107 বয়স : 76 লিঙ্গ : মহিলা	WB/36/255/366440 ফটো উপলব্ধ
37 নাম : রাধিকা কালিন্দী স্বামীর নাম: সঞ্জয় কালিন্দী বাড়ির নং : n0106 বয়স : 30 লিঙ্গ : মহিলা	WSU1610039 ফটো উপলব্ধ	38 নাম : সঞ্জয় কালিন্দী পিতার নাম: হরিপদ কালিন্দী বাড়ির নং : n0106 বয়স : 39 লিঙ্গ : পুরুষ	FWC2300580 ফটো উপলব্ধ	39 নাম : ভারতী কালিন্দী স্বামীর নাম: হরিপদ কালিন্দী বাড়ির নং : n0106 বয়স : 61 লিঙ্গ : মহিলা	FWC2363117 ফটো উপলব্ধ
40 নাম : তনুয়া ঘোষ পিতার নাম: মঙ্গলময় ঘোষ বাড়ির নং : n0028 বয়স : 29 লিঙ্গ : পুরুষ	WSU1702687 ফটো উপলব্ধ	41 নাম : আল্পনা ঘোষ স্বামীর নাম: সুজিতকুমার ঘোষ বাড়ির নং : n0078 বয়স : 51 লিঙ্গ : মহিলা	WB/36/255/366222 ফটো উপলব্ধ	42 নাম : উমারানী ঘোষ স্বামীর নাম: শক্তিপদ ঘোষ বাড়ির নং : n0030 বয়স : 51 লিঙ্গ : মহিলা	WB/36/255/366071 ফটো উপলব্ধ
43 নাম : শক্তিপদ ঘোষ পিতার নাম: অশ্বিনীকুমার ঘোষ বাড়ির নং : n0030 বয়স : 61 লিঙ্গ : পুরুষ	WSU2502151 ফটো উপলব্ধ	44 নাম : শম্পা ঘোষ স্বামীর নাম: শ্যামসুন্দর ঘোষ বাড়ির নং : 31 বয়স : 51 লিঙ্গ : মহিলা	FWC0719567 ফটো উপলব্ধ	45 নাম : শ্যামসুন্দর ঘোষ পিতার নাম: মলিনকান্তি ঘোষ বাড়ির নং : n0029 বয়স : 63 লিঙ্গ : পুরুষ	WB/36/255/366611 ফটো উপলব্ধ
46 নাম : মহামায়া ঘোষ স্বামীর নাম: কার্তিকচন্দ্র ঘোষ বাড়ির নং : n0029 বয়স : 63 লিঙ্গ : মহিলা	WB/36/255/366170 ফটো উপলব্ধ	47 নাম : কার্তিক চন্দ্র ঘোষ পিতার নাম: মলিনকান্তি ঘোষ বাড়ির নং : n0029 বয়স : 71 লিঙ্গ : পুরুষ	FWC2363125 ফটো উপলব্ধ	48 নাম : মৌ ঘোষ স্বামীর নাম: বাবলু ঘোষ বাড়ির নং : n0028 বয়স : 39 লিঙ্গ : মহিলা	FWC2300598 ফটো উপলব্ধ
49 নাম : বাবলু ঘোষ পিতার নাম: আনন্দমোহন ঘোষ বাড়ির নং : n0028 বয়স : 55 লিঙ্গ : পুরুষ	WB/36/255/366126 ফটো উপলব্ধ	50 নাম : মালারানী ঘোষ স্বামীর নাম: মঙ্গলময় ঘোষ বাড়ির নং : n0028 বয়স : 52 লিঙ্গ : মহিলা	WB/36/255/366184 ফটো উপলব্ধ	51 নাম : রাজীব ঘোষ পিতার নাম: সুভাষ ঘোষ বাড়ির নং : n0028 বয়স : 37 লিঙ্গ : পুরুষ	WSU0519496 ফটো উপলব্ধ
52 নাম : সুভাষ ঘোষ পিতার নাম: আনন্দমোহন ঘোষ বাড়ির নং : n0028 বয়স : 61 লিঙ্গ : পুরুষ	WB/36/255/366110 ফটো উপলব্ধ	53 নাম : পবিত্রারানী ঘোষ স্বামীর নাম: শান্তিময় ঘোষ বাড়ির নং : n0027 বয়স : 61 লিঙ্গ : মহিলা	WB/36/255/366072 ফটো উপলব্ধ	54 নাম : শান্তিময় ঘোষ পিতার নাম: অতুলচন্দ্র ঘোষ বাড়ির নং : n0027 বয়স : 68 লিঙ্গ : পুরুষ	WB/36/255/366571 ফটো উপলব্ধ
55 নাম : সুজিত কুমার ঘোষ পিতার নাম: অনিল বরন ঘোষ বাড়ির নং : n0026 বয়স : 57 লিঙ্গ : পুরুষ	WB/36/255/366001 ফটো উপলব্ধ	56 নাম : কৌশিক ঘোষ পিতার নাম: সুজিত ঘোষ বাড়ির নং : N0078 বয়স : 34 লিঙ্গ : পুরুষ	WSU1257930 ফটো উপলব্ধ	57 নাম : দেবব্রত ঘোষ পিতার নাম: শক্তিপদ ঘোষ বাড়ির নং : N0030 বয়স : 27 লিঙ্গ : পুরুষ	WSU1839679 ফটো উপলব্ধ
58 নাম : মঙ্গলময় ঘোষ পিতার নাম: আনন্দমোহন ঘোষ বাড়ির নং : n0028 বয়স : 63 লিঙ্গ : পুরুষ	WSU2332088 ফটো উপলব্ধ	59 নাম : অনিমা ঘোষ স্বামীর নাম: তারশঙ্কর ঘোষ বাড়ির নং : N0029 বয়স : 59 লিঙ্গ : মহিলা	FWC1369800 ফটো উপলব্ধ	60 নাম : মানসী ঘোষ স্বামীর নাম: রাজীব ঘোষ বাড়ির নং : N0028 বয়স : 24 লিঙ্গ : মহিলা	WSU2110047 ফটো উপলব্ধ

বিধানসভা নির্বাচনক্ষেত্রের নং, নাম : 257-ইন্দাস
ভাগ নং, নাম : 1-আব্দুলপুর, পোঃ-আমরুল

61	WSU1609759	নাম : সুমন ঘোষ পিতার নাম: মঙ্গলময় ঘোষ বাড়ির নং : n0028 বয়স : 30 লিঙ্গ : পুরুষ	ফটো উপলব্ধ	62	FWC0719542	নাম : তারাশঙ্কর ঘোষ পিতার নাম: মলিনকান্ত ঘোষ বাড়ির নং : 31 বয়স : 65 লিঙ্গ : পুরুষ	ফটো উপলব্ধ	63	WSU1906429	নাম : সুরভ চ্যাটার্জী পিতার নাম: সুরজিৎ চ্যাটার্জী বাড়ির নং : N0075 বয়স : 27 লিঙ্গ : পুরুষ	ফটো উপলব্ধ
64	WSU1702570	নাম : প্রিয়ব্রত চ্যাটার্জী পিতার নাম: চঞ্চল চ্যাটার্জী বাড়ির নং : n0075 বয়স : 30 লিঙ্গ : পুরুষ	ফটো উপলব্ধ	65	FWC1502590	নাম : দীনবন্ধু চ্যাটার্জী পিতার নাম: রঞ্জিত চ্যাটার্জী বাড়ির নং : n0075 বয়স : 43 লিঙ্গ : পুরুষ	ফটো উপলব্ধ	66	FWC1369081	নাম : সুপ্রকাশ চট্টোপাধ্যায় পিতার নাম: রঞ্জিত চট্টোপাধ্যায় বাড়ির নং : n0075 বয়স : 45 লিঙ্গ : পুরুষ	ফটো উপলব্ধ
67	WB/36/255/366132	নাম : মিতা চট্টোপাধ্যায় স্বামীর নাম: চঞ্চল চট্টোপাধ্যায় বাড়ির নং : n0075 বয়স : 53 লিঙ্গ : মহিলা	ফটো উপলব্ধ	68	WB/36/255/366049	নাম : চঞ্চল চট্টোপাধ্যায় পিতার নাম: যশোদানন্দ চট্টোপাধ্যায় বাড়ির নং : n0075 বয়স : 69 লিঙ্গ : পুরুষ	ফটো উপলব্ধ	69	WB/36/255/366078	নাম : তপতী চট্টোপাধ্যায় স্বামীর নাম: সুরজিৎ চট্টোপাধ্যায় বাড়ির নং : n0075 বয়স : 55 লিঙ্গ : মহিলা	ফটো উপলব্ধ
70	WB/36/255/366077	নাম : স্বপ্না চট্টোপাধ্যায় স্বামীর নাম: রঞ্জিত চট্টোপাধ্যায় বাড়ির নং : n0075 বয়স : 66 লিঙ্গ : মহিলা	ফটো উপলব্ধ	71	WSU1422484	নাম : অর্চনা চক্রবর্তী (চ্যাটার্জী) স্বামীর নাম: দীনবন্ধু চ্যাটার্জী বাড়ির নং : n0075 বয়স : 37 লিঙ্গ : মহিলা	ফটো উপলব্ধ	72	WSU1422492	নাম : গুণ্ডা মুখার্জী (চট্টোপাধ্যায়) স্বামীর নাম: সুপ্রকাশ চট্টোপাধ্যায় বাড়ির নং : n0075 বয়স : 34 লিঙ্গ : মহিলা	ফটো উপলব্ধ
73	WB/36/255/366021	নাম : গৌরীরাণী চন্দ্র স্বামীর নাম: জনার্দন চন্দ্র বাড়ির নং : N003 বয়স : 59 লিঙ্গ : মহিলা	ফটো উপলব্ধ	74	WB/36/255/366055	নাম : মঞ্জুরানী চন্দ্র স্বামীর নাম: বংশীধর চন্দ্র বাড়ির নং : n0080 বয়স : 71 লিঙ্গ : মহিলা	ফটো উপলব্ধ	75	WSU1610054	নাম : মামনি বারিক (চন্দ্র) স্বামীর নাম: অভিজিৎ চন্দ্র বাড়ির নং : n0006 বয়স : 37 লিঙ্গ : মহিলা	ফটো উপলব্ধ
76	FWC2191393	নাম : অভিজিৎ চন্দ্র পিতার নাম: সনাতন চন্দ্র বাড়ির নং : n0006 বয়স : 41 লিঙ্গ : পুরুষ	ফটো উপলব্ধ	77	WB/36/255/366056	নাম : চাঁপারানী চন্দ্র স্বামীর নাম: সনাতন চন্দ্র বাড়ির নং : n0006 বয়স : 56 লিঙ্গ : মহিলা	ফটো উপলব্ধ	78	WSU1367556	নাম : বিশ্বরূপ চন্দ্র পিতার নাম: জনার্দন চন্দ্র বাড়ির নং : n0003 বয়স : 34 লিঙ্গ : পুরুষ	ফটো উপলব্ধ
79	WB/36/255/366007	নাম : জনার্দন চন্দ্র পিতার নাম: ভবতারণ চন্দ্র বাড়ির নং : N003 বয়স : 64 লিঙ্গ : পুরুষ	ফটো উপলব্ধ	80	FWC1368323	নাম : মিনতি চন্দ্র স্বামীর নাম: কাঞ্চন চন্দ্র বাড়ির নং : n0002 বয়স : 48 লিঙ্গ : মহিলা	ফটো উপলব্ধ	81	WSU2070282	নাম : সরস্বতী চন্দ্র স্বামীর নাম: গুরুপদ চন্দ্র বাড়ির নং : n0002 বয়স : 70 লিঙ্গ : মহিলা	ফটো উপলব্ধ
82	WSU2070290	নাম : কাঞ্চন চন্দ্র পিতার নাম: গুরুপদ চন্দ্র বাড়ির নং : n0002 বয়স : 47 লিঙ্গ : পুরুষ	ফটো উপলব্ধ	83	WSU1933019	নাম : অনুপম চন্দ্র পিতার নাম: কাঞ্চন চন্দ্র বাড়ির নং : এন0002 বয়স : 26 লিঙ্গ : পুরুষ	ফটো উপলব্ধ	84	WSU2456622	নাম : কোয়েল চন্দ্র পিতার নাম: কাঞ্চন চন্দ্র বাড়ির নং : এন0002 বয়স : 20 লিঙ্গ : মহিলা	ফটো উপলব্ধ
85	WSU2109148	নাম : অরুণা চৌধুরী পিতার নাম: আনন্দমোহন চৌধুরী বাড়ির নং : N0187 বয়স : 24 লিঙ্গ : পুরুষ	ফটো উপলব্ধ	86	FWC2191435	নাম : গীতারানী চৌধুরী স্বামীর নাম: আনন্দ মোহন চৌধুরী বাড়ির নং : n0187 বয়স : 47 লিঙ্গ : মহিলা	ফটো উপলব্ধ	87	FWC2191427	নাম : আনন্দ মোহন চৌধুরী পিতার নাম: অনিল কুমার চৌধুরী বাড়ির নং : n0187 বয়স : 52 লিঙ্গ : পুরুষ	ফটো উপলব্ধ
88	WSU1258011	নাম : নীলাঞ্জন দাস পিতার নাম: নকুল চন্দ্র দাস বাড়ির নং : n0102 বয়স : 34 লিঙ্গ : পুরুষ	ফটো উপলব্ধ	89	FWC1511666	নাম : রুমা দাস স্বামীর নাম: অশোক কুমার দাস বাড়ির নং : n0194 বয়স : 43 লিঙ্গ : মহিলা	ফটো উপলব্ধ	90	WSU0519827	নাম : রুমা দাস স্বামীর নাম: তরুণ দাস বাড়ির নং : n0102 বয়স : 36 লিঙ্গ : মহিলা	ফটো উপলব্ধ

91	FWC1976224	নাম : অশোক কুমার দাস পিতার নাম: অজিত কুমার দাস বাড়ির নং : n0102 বয়স : 46 লিঙ্গ : পুরুষ	ফটো উপলব্ধ	92	FWC2191468	নাম : তরুন দাস পিতার নাম: অজিত কুমার দাস বাড়ির নং : n0102 বয়স : 47 লিঙ্গ : পুরুষ	ফটো উপলব্ধ	93	WB/36/255/366204	নাম : স্বপ্না দাস স্বামীর নাম: নকুল দাস বাড়ির নং : n0102 বয়স : 59 লিঙ্গ : মহিলা	ফটো উপলব্ধ
94	WSU1186923	নাম : পার্থপ্রতিম দাস পিতার নাম: ভীমচন্দ্র দাস বাড়ির নং : n0102 বয়স : 38 লিঙ্গ : পুরুষ	ফটো উপলব্ধ	95	WB/36/255/366203	নাম : বৃন্দারানী দাস স্বামীর নাম: ভীমচন্দ্র দাস বাড়ির নং : n0102 বয়স : 65 লিঙ্গ : মহিলা	ফটো উপলব্ধ	96	WB/36/255/366202	নাম : দীপারানী দাস স্বামীর নাম: অজিতকুমার দাস বাড়ির নং : n0102 বয়স : 73 লিঙ্গ : মহিলা	ফটো উপলব্ধ
97	WB/36/255/366664	নাম : অর্জুন দাস পিতার নাম: ভোলানাথ দাস বাড়ির নং : n0102 বয়স : 75 লিঙ্গ : পুরুষ	ফটো উপলব্ধ	98	YYS2062164	নাম : প্রিয়া দাস স্বামীর নাম: নীলাঞ্জন দাস বাড়ির নং : এন0102 বয়স : 24 লিঙ্গ : মহিলা	ফটো উপলব্ধ	99	IRH1878669	নাম : তনুশ্রী পাল দাস স্বামীর নাম: পার্থপ্রতিম দাস বাড়ির নং : N0102 বয়স : 31 লিঙ্গ : মহিলা	ফটো উপলব্ধ
100	FWC2413367	নাম : ময়না পই স্বামীর নাম: চন্দন কুমার পই বাড়ির নং : n0099 বয়স : 42 লিঙ্গ : মহিলা	ফটো উপলব্ধ	101	WB/36/255/366025	নাম : চন্দনকুমার পই পিতার নাম: রামনারায়ণ পই বাড়ির নং : n0099 বয়স : 50 লিঙ্গ : পুরুষ	ফটো উপলব্ধ	102	WB/36/255/366378	নাম : মমতারানী পই স্বামীর নাম: রামনারায়ণ পই বাড়ির নং : n0099 বয়স : 69 লিঙ্গ : মহিলা	ফটো উপলব্ধ
103	WSU1258052	নাম : কেয়া পই স্বামীর নাম: শান্তনু পই বাড়ির নং : n0099 বয়স : 36 লিঙ্গ : মহিলা	ফটো উপলব্ধ	104	FWC2191484	নাম : শান্তনু পই পিতার নাম: রামনারায়ণ পই বাড়ির নং : এন0099 বয়স : 42 লিঙ্গ : পুরুষ	ফটো উপলব্ধ	105	WB/36/255/366225	নাম : সাধনচন্দ্র পাল পিতার নাম: প্রফুল্লচন্দ্র পাল বাড়ির নং : n0001 বয়স : 63 লিঙ্গ : পুরুষ	ফটো উপলব্ধ
106	FWC2192722	নাম : তুষার কান্তি পাল পিতার নাম: কার্তিক চন্দ্র পাল বাড়ির নং : n0013 বয়স : 39 লিঙ্গ : পুরুষ	ফটো উপলব্ধ	107	WB/36/255/366348	নাম : চাঁপারানী পাল স্বামীর নাম: কার্তিকচন্দ্র পাল বাড়ির নং : n0013 বয়স : 59 লিঙ্গ : মহিলা	ফটো উপলব্ধ	108	WB/36/255/366399	নাম : কার্তিকচন্দ্র পাল পিতার নাম: ভোলানাথ পাল বাড়ির নং : n0013 বয়স : 67 লিঙ্গ : পুরুষ	ফটো উপলব্ধ
109	WB/36/255/366665	নাম : মতি পাল স্বামীর নাম: ভোলানাথ পাল বাড়ির নং : n0013 বয়স : 87 লিঙ্গ : মহিলা	ফটো উপলব্ধ	110	WB/36/255/366244	নাম : আরতী পাল স্বামীর নাম: সাধনচন্দ্র পাল বাড়ির নং : n0001 বয়স : 58 লিঙ্গ : মহিলা	ফটো উপলব্ধ	111	WSU1422526	নাম : সাথী হাজরা (পাল) স্বামীর নাম: শুভেন্দু পাল বাড়ির নং : n0022 বয়স : 35 লিঙ্গ : মহিলা	ফটো উপলব্ধ
# 112	FWC2414449	নাম : স্বাতী সামন্ত স্বামীর নাম: পার্থ সারথী পাল বাড়ির নং : 68 বয়স : 43 লিঙ্গ : মহিলা	ফটো উপলব্ধ	113	WSU1422518	নাম : পিংকী দেও (পাল) স্বামীর নাম: বাপ্পাদিত্য পাল বাড়ির নং : n0064 বয়স : 35 লিঙ্গ : মহিলা	ফটো উপলব্ধ	114	WSU1422427	নাম : মেহলতা সিং (পাল) স্বামীর নাম: সনজিৎ পাল বাড়ির নং : n0062 বয়স : 33 লিঙ্গ : মহিলা	ফটো উপলব্ধ
115	WB/36/255/366635	নাম : শিখা পাল স্বামীর নাম: মোহনচন্দ্র পাল বাড়ির নং : n0014 বয়স : 58 লিঙ্গ : মহিলা	ফটো উপলব্ধ	116	FWC2413227	নাম : তনুশ্রী পাল স্বামীর নাম: স্বপন কুমার পাল বাড়ির নং : n0065 বয়স : 42 লিঙ্গ : মহিলা	ফটো উপলব্ধ	117	WB/36/255/366035	নাম : স্বপন কুমার পাল পিতার নাম: সনাতন পাল বাড়ির নং : n0065 বয়স : 56 লিঙ্গ : পুরুষ	ফটো উপলব্ধ
118	WSU1422385	নাম : শ্রীমন্ত পাল পিতার নাম: প্রভাস পাল বাড়ির নং : n0064 বয়স : 35 লিঙ্গ : পুরুষ	ফটো উপলব্ধ	119	WB/36/255/366337	নাম : আল্পনা পাল স্বামীর নাম: বিভাস পাল বাড়ির নং : n0064 বয়স : 61 লিঙ্গ : মহিলা	ফটো উপলব্ধ	120	FWC1976554	নাম : বর্ণালী পাল স্বামীর নাম: বিকাশ পাল বাড়ির নং : n0064 বয়স : 49 লিঙ্গ : মহিলা	ফটো উপলব্ধ

121 নাম : বিকাশ পাল পিতার নাম: সুশীল পাল বাড়ির নং : n0064 বয়স : 59 লিঙ্গ : পুরুষ	WB/36/255/366657	122 নাম : দীপা পাল স্বামীর নাম: প্রভাষ পাল বাড়ির নং : n0064 বয়স : 61 লিঙ্গ : মহিলা	FWC1368901	123 নাম : প্রভাষ পাল পিতার নাম: সুশীল পাল বাড়ির নং : n0064 বয়স : 66 লিঙ্গ : পুরুষ	WB/36/255/366459
124 নাম : বাপ্পাদিত্য পাল পিতার নাম: বিভাষ পাল বাড়ির নং : n0064 বয়স : 43 লিঙ্গ : পুরুষ	FWC1976547	125 নাম : বিভাষ পাল পিতার নাম: সুশীল পাল বাড়ির নং : n0064 বয়স : 69 লিঙ্গ : পুরুষ	WB/36/255/366267	126 নাম : ঝুলনা পাল স্বামীর নাম: রাজেশ কুমার পাল বাড়ির নং : n0063 বয়স : 45 লিঙ্গ : মহিলা	FWC1976562
127 নাম : রাজেশ কুমার পাল পিতার নাম: সনাতন পাল বাড়ির নং : n0063 বয়স : 48 লিঙ্গ : পুরুষ	WB/36/255/366008	128 নাম : মানিক পাল পিতার নাম: কমলাকান্ত পাল বাড়ির নং : n0033 বয়স : 50 লিঙ্গ : পুরুষ	WB/36/255/366283	129 নাম : চন্দনা পাল স্বামীর নাম: শ্যামাপদ পাল বাড়ির নং : n0033 বয়স : 51 লিঙ্গ : মহিলা	FWC2191708
130 নাম : বর্নালী হাটী স্বামীর নাম: নব কুমার হাটী বাড়ির নং : n0024 বয়স : 43 লিঙ্গ : মহিলা	FWC2191583	131 নাম : রীতিকা পাল স্বামীর নাম: দিব্যেন্দু পাল বাড়ির নং : n0024 বয়স : 35 লিঙ্গ : মহিলা	WSU1258078	132 নাম : দিব্যেন্দু পাল পিতার নাম: অমল কুমার পাল বাড়ির নং : n0024 বয়স : 45 লিঙ্গ : পুরুষ	WSU0520130
133 নাম : শ্যামলী পাল স্বামীর নাম: অমল কুমার পাল বাড়ির নং : 25 বয়স : 68 লিঙ্গ : মহিলা	FWC2363208	134 নাম : অমল কুমার পাল পিতার নাম: প্রভাতরঞ্জন পাল বাড়ির নং : n0024 বয়স : 75 লিঙ্গ : পুরুষ	WB/36/255/366194	135 নাম : পূর্নেন্দু পাল পিতার নাম: অভয়পদ পাল বাড়ির নং : n0023 বয়স : 35 লিঙ্গ : পুরুষ	WSU1257906
136 নাম : রবিরানী পাল স্বামীর নাম: অভয়পদ পাল বাড়ির নং : n0023 বয়স : 66 লিঙ্গ : মহিলা	WB/36/255/366157	137 নাম : অভয়পদ পাল পিতার নাম: প্রভাতরঞ্জন পাল বাড়ির নং : n0023 বয়স : 71 লিঙ্গ : পুরুষ	WB/36/255/366483	138 নাম : শুভেন্দু পাল পিতার নাম: লক্ষ্মীনারায়ন পাল বাড়ির নং : n0022 বয়স : 42 লিঙ্গ : পুরুষ	FWC2191765
139 নাম : মৌসুমী পাল স্বামীর নাম: পরেশ চন্দ্র পাল বাড়ির নং : n0065 বয়স : 36 লিঙ্গ : মহিলা	FWC2450922	140 নাম : পরেশচন্দ্র পাল পিতার নাম: সনাতন পাল বাড়ির নং : n0065 বয়স : 47 লিঙ্গ : পুরুষ	FWC1369396	141 নাম : বার্ণা পাল স্বামীর নাম: রবীন্দ্রনাথ পাল বাড়ির নং : n0019 বয়স : 51 লিঙ্গ : মহিলা	FWC2191757
142 নাম : চন্দ্রমোহন পাল পিতার নাম: রামপ্রসাদ পাল বাড়ির নং : n0017 বয়স : 50 লিঙ্গ : পুরুষ	WB/36/255/366392	143 নাম : বাসবী পাল স্বামীর নাম: রামপ্রসাদ পাল বাড়ির নং : n0017 বয়স : 70 লিঙ্গ : মহিলা	WB/36/255/366350	144 নাম : রামপ্রসাদ পাল পিতার নাম: ব্রজবাসী পাল বাড়ির নং : n0017 বয়স : 79 লিঙ্গ : পুরুষ	WB/36/255/366636
145 নাম : প্রদীপ পাল পিতার নাম: মুরারী পাল বাড়ির নং : n0015 বয়স : 31 লিঙ্গ : পুরুষ	WSU1508399	146 নাম : রেখা পাল স্বামীর নাম: মুরারী পাল বাড়ির নং : n0015 বয়স : 55 লিঙ্গ : মহিলা	FWC1976596	147 নাম : মুরারী পাল পিতার নাম: ভোলানাথ পাল বাড়ির নং : n0015 বয়স : 60 লিঙ্গ : পুরুষ	FWC1976588
148 নাম : বিষ্ণু পাল পিতার নাম: মোহন চন্দ্র পাল বাড়ির নং : n0014 বয়স : 29 লিঙ্গ : পুরুষ	WSU1702646	149 নাম : বিশ্বজিৎ পাল পিতার নাম: চন্দ্রশেখর পাল বাড়ির নং : n0061 বয়স : 56 লিঙ্গ : পুরুষ	FWC2191740	150 নাম : সাম্যদিত্য পাল পিতার নাম: নিখিল পাল বাড়ির নং : n0061 বয়স : 37 লিঙ্গ : পুরুষ	FWC2413235

151	FWC2191732	নাম : মনিকা পাল স্বামীর নাম: নিখিল পাল বাড়ির নং : n0061 বয়স : 65 লিঙ্গ : মহিলা	ফটো উপলব্ধ	152	FWC1367937	নাম : নিখিল পাল পিতার নাম: চন্দ্রশেখর পাল বাড়ির নং : n0061 বয়স : 64 লিঙ্গ : পুরুষ	ফটো উপলব্ধ	153	WB/36/255/366067	নাম : কবিতা পাল স্বামীর নাম: হিমাংশুশেখর পাল বাড়ির নং : n0060 বয়স : 67 লিঙ্গ : মহিলা	ফটো উপলব্ধ
154	FWC2191518	নাম : রিজ্জারানী পাল স্বামীর নাম: তাপস কুমার পাল বাড়ির নং : n0059 বয়স : 47 লিঙ্গ : মহিলা	ফটো উপলব্ধ	155	FWC2363174	নাম : সৃজিত পাল পিতার নাম: অক্ষয়শেখর পাল বাড়ির নং : n0059 বয়স : 50 লিঙ্গ : পুরুষ	ফটো উপলব্ধ	156	FWC2191492	নাম : তাপস পাল পিতার নাম: অর্ধাংশুশেখর পাল বাড়ির নং : n0059 বয়স : 51 লিঙ্গ : পুরুষ	ফটো উপলব্ধ
157	WB/36/255/366088	নাম : সন্ধ্যারানী পাল স্বামীর নাম: অর্ধাংশুশেখর পাল বাড়ির নং : n0059 বয়স : 71 লিঙ্গ : মহিলা	ফটো উপলব্ধ	158	WSU1702604	নাম : বরণ পাল পিতার নাম: শ্যামসুন্দর পাল বাড়ির নং : n0033 বয়স : 29 লিঙ্গ : পুরুষ	ফটো উপলব্ধ	159	FWC2451045	নাম : অনিমা পাল স্বামীর নাম: মানিক পাল বাড়ির নং : n0033 বয়স : 43 লিঙ্গ : মহিলা	ফটো উপলব্ধ
160	WB/36/255/366069	নাম : সনাতন পাল পিতার নাম: ভবতারণ পাল বাড়ির নং : n0063 বয়স : 85 লিঙ্গ : পুরুষ	ফটো উপলব্ধ	161	FWC2450971	নাম : পম্পা পাল স্বামীর নাম: মনোজিৎ পাল বাড়ির নং : n0062 বয়স : 36 লিঙ্গ : মহিলা	ফটো উপলব্ধ	162	FWC2450963	নাম : টুম্পা পাল স্বামীর নাম: রনজিৎ পাল বাড়ির নং : n0062 বয়স : 38 লিঙ্গ : মহিলা	ফটো উপলব্ধ
163	FWC2451086	নাম : শ্রাবণী পাল স্বামীর নাম: অরজিৎ পাল বাড়ির নং : n0062 বয়স : 39 লিঙ্গ : মহিলা	ফটো উপলব্ধ	164	FWC2191534	নাম : সনজিৎ পাল পিতার নাম: শুধাংশু শেখর পাল বাড়ির নং : n0062 বয়স : 49 লিঙ্গ : পুরুষ	ফটো উপলব্ধ	165	FWC1369578	নাম : মনোজিত পাল পিতার নাম: শুধাংশুশেখর পাল বাড়ির নং : n0062 বয়স : 49 লিঙ্গ : পুরুষ	ফটো উপলব্ধ
166	WB/36/255/366666	নাম : অরজিত পাল পিতার নাম: শুধাংশুশেখর পাল বাড়ির নং : n0062 বয়স : 53 লিঙ্গ : পুরুষ	ফটো উপলব্ধ	167	WB/36/255/366625	নাম : রণজিৎ পাল পিতার নাম: সুধাংশু শেখর পাল বাড়ির নং : n0062 বয়স : 55 লিঙ্গ : পুরুষ	ফটো উপলব্ধ	168	FWC1976380	নাম : বিরাজ কুমার পাল পিতার নাম: কানাইলাল পাল বাড়ির নং : n0077 বয়স : 58 লিঙ্গ : পুরুষ	ফটো উপলব্ধ
169	WB/36/255/366154	নাম : সুমিত্রা পাল স্বামীর নাম: বিরাজকুমার পাল বাড়ির নং : n0077 বয়স : 51 লিঙ্গ : মহিলা	ফটো উপলব্ধ	170	FWC2192730	নাম : অন্তরা পাল স্বামীর নাম: অভিজিৎ পাল বাড়ির নং : n0077 বয়স : 40 লিঙ্গ : মহিলা	ফটো উপলব্ধ	171	WSU1609734	নাম : দেবব্রত পাল পিতার নাম: বিরাজ পাল বাড়ির নং : n0077 বয়স : 30 লিঙ্গ : পুরুষ	ফটো উপলব্ধ
172	WB/36/255/366096	নাম : তপতী পাল স্বামীর নাম: অসিত পাল বাড়ির নং : n0079 বয়স : 69 লিঙ্গ : মহিলা	ফটো উপলব্ধ	173	WSU1609924	নাম : শ্রাবন্তী মাজি (পাল) স্বামীর নাম: চিরঞ্জীব পাল বাড়ির নং : n0079 বয়স : 38 লিঙ্গ : মহিলা	ফটো উপলব্ধ	174	WSU1367705	নাম : পূজা পাল স্বামীর নাম: সঞ্জীব কুমার পাল বাড়ির নং : n0079 বয়স : 34 লিঙ্গ : মহিলা	ফটো উপলব্ধ
175	FWC2450880	নাম : প্রথমা পাল পিতার নাম: রনজিৎ পাল বাড়ির নং : n0079 বয়স : 44 লিঙ্গ : মহিলা	ফটো উপলব্ধ	176	WB/36/255/366095	নাম : স্বর্ণলতা পাল স্বামীর নাম: রণজিৎ পাল বাড়ির নং : n0079 বয়স : 61 লিঙ্গ : মহিলা	ফটো উপলব্ধ	177	WSU1422500	নাম : শিল্পী পাল (চৌধুরী) স্বামীর নাম: চন্দ্রমোহন পাল বাড়ির নং : n0017 বয়স : 34 লিঙ্গ : মহিলা	ফটো উপলব্ধ
178	WB/36/255/366570	নাম : অভিজিত পাল পিতার নাম: কানাইলাল পাল বাড়ির নং : n0077 বয়স : 49 লিঙ্গ : পুরুষ	ফটো উপলব্ধ	179	WSU2422889	নাম : দেবলীনা পাল পিতার নাম: বিশজিৎ পাল বাড়ির নং : n0077 বয়স : 20 লিঙ্গ : মহিলা	ফটো উপলব্ধ	180	WSU2427862	নাম : অর্ক পাল পিতার নাম: অভিজিত পাল বাড়ির নং : n0077 বয়স : 20 লিঙ্গ : পুরুষ	ফটো উপলব্ধ

181 নাম : বিদ্যুৎ কুমার পাল পিতার নাম: প্রভাতরঞ্জন পাল বাড়ির নং : n0021 বয়স : 63 লিঙ্গ : পুরুষ ফটো উপলব্ধ	WB/36/255/366223	182 নাম : রিটু পাল পিতার নাম: বিকাশ পাল বাড়ির নং : n0064 বয়স : 28 লিঙ্গ : পুরুষ ফটো উপলব্ধ	WSU1782861	# 183 নাম : মোহন চন্দ্র পাল পিতার নাম: ভোলানাথ পাল বাড়ির নং : n0014 বয়স : 62 লিঙ্গ : পুরুষ ফটো উপলব্ধ	FWC2363240
184 নাম : রিতম পাল পিতার নাম: প্রশান্ত পাল বাড়ির নং : N0073 বয়স : 27 লিঙ্গ : পুরুষ ফটো উপলব্ধ	WSU1839703	185 নাম : কুমারেশ পাল পিতার নাম: দীপক পাল বাড়ির নং : n0062 বয়স : 36 লিঙ্গ : পুরুষ ফটো উপলব্ধ	WSU1257914	186 নাম : মুক্তি পাল স্বামীর নাম: দীপক পাল বাড়ির নং : n0062 বয়স : 55 লিঙ্গ : মহিলা ফটো উপলব্ধ	WB/36/255/366598
187 নাম : দীপক পাল পিতার নাম: সুধাংশুশেখর পাল বাড়ির নং : n0062 বয়স : 63 লিঙ্গ : পুরুষ ফটো উপলব্ধ	WSU2503399	188 নাম : প্রিয়রানী পাল স্বামীর নাম: বিশ্বজিৎ পাল বাড়ির নং : 63 বয়স : 44 লিঙ্গ : মহিলা ফটো উপলব্ধ	FWC2414365	189 নাম : মধুমিতা পাল স্বামীর নাম: সনৎকুমার পাল বাড়ির নং : n0068 বয়স : 54 লিঙ্গ : মহিলা ফটো উপলব্ধ	WB/36/255/366338
190 নাম : পীযুষ কুমার পাল পিতার নাম: সনৎ কুমার পাল বাড়ির নং : n0068 বয়স : 35 লিঙ্গ : পুরুষ ফটো উপলব্ধ	WSU1422419	191 নাম : তপনকুমার পাল পিতার নাম: সুকুমার পাল বাড়ির নং : n0069 বয়স : 71 লিঙ্গ : পুরুষ ফটো উপলব্ধ	WB/36/255/366028	192 নাম : তরুণ কুমার পাল পিতার নাম: সুকুমার পাল বাড়ির নং : n0069 বয়স : 49 লিঙ্গ : পুরুষ ফটো উপলব্ধ	WB/36/255/366114
193 নাম : রুপা পাল স্বামীর নাম: প্রদীপ কুমার পাল বাড়ির নং : n0070 বয়স : 44 লিঙ্গ : মহিলা ফটো উপলব্ধ	WSU1186956	194 নাম : আরতি পাল স্বামীর নাম: অমিয় পাল বাড়ির নং : n0066 বয়স : 70 লিঙ্গ : মহিলা ফটো উপলব্ধ	WB/36/255/366047	195 নাম : কনকলতা পাল স্বামীর নাম: অভয়পদ পাল বাড়ির নং : n0067 বয়স : 89 লিঙ্গ : মহিলা ফটো উপলব্ধ	FWC2363182
196 নাম : বিশ্বনাথ পাল পিতার নাম: অভয়পদ পাল বাড়ির নং : n0067 বয়স : 52 লিঙ্গ : পুরুষ ফটো উপলব্ধ	WB/36/255/366559	197 নাম : মহামায়া পাল স্বামীর নাম: বিশ্বনাথ পাল বাড়ির নং : n0067 বয়স : 42 লিঙ্গ : মহিলা ফটো উপলব্ধ	FWC2413243	198 নাম : সনৎ কুমার পাল পিতার নাম: অভয়পদ পাল বাড়ির নং : n0068 বয়স : 61 লিঙ্গ : পুরুষ ফটো উপলব্ধ	WB/36/255/366210
199 নাম : কল্যাণী পাল স্বামীর নাম: সুশান্তকুমার পাল বাড়ির নং : n0072 বয়স : 61 লিঙ্গ : মহিলা ফটো উপলব্ধ	WB/36/255/366065	200 নাম : মীরা পাল স্বামীর নাম: সনাতন পাল বাড়ির নং : n0063 বয়স : 70 লিঙ্গ : মহিলা ফটো উপলব্ধ	WB/36/255/366039	201 নাম : সুপ্রিয় পাল স্বামীর নাম: কল্যাণী পাল বাড়ির নং : n0072 বয়স : 37 লিঙ্গ : পুরুষ ফটো উপলব্ধ	FWC2413391
202 নাম : জয়ন্তী পাল স্বামীর নাম: প্রশান্ত পাল বাড়ির নং : n0073 বয়স : 59 লিঙ্গ : মহিলা ফটো উপলব্ধ	WB/36/255/366066	203 নাম : বিপদভঞ্জন পাল পিতার নাম: অভয়পদ পাল বাড়ির নং : n0074 বয়স : 71 লিঙ্গ : পুরুষ ফটো উপলব্ধ	WB/36/255/366428	204 নাম : আরতীরানী পাল স্বামীর নাম: বিপদভঞ্জন পাল বাড়ির নং : n0074 বয়স : 66 লিঙ্গ : মহিলা ফটো উপলব্ধ	FWC1368711
205 নাম : মুনাল পাল পিতার নাম: বিপদভঞ্জন পাল বাড়ির নং : n0074 বয়স : 39 লিঙ্গ : পুরুষ ফটো উপলব্ধ	FWC2300606	206 নাম : মৃদুল পাল পিতার নাম: বিপদ ভঞ্জন পাল বাড়ির নং : n0074 বয়স : 35 লিঙ্গ : পুরুষ ফটো উপলব্ধ	WSU1186964	207 নাম : রমেশনাথ পাল পিতার নাম: বিজয়কৃষ্ণ পাল বাড়ির নং : n0076 বয়স : 53 লিঙ্গ : পুরুষ ফটো উপলব্ধ	WB/36/255/366030
208 নাম : অর্চনা রানী পাল স্বামীর নাম: রমেশ নাথ পাল বাড়ির নং : n0076 বয়স : 46 লিঙ্গ : মহিলা ফটো উপলব্ধ	FWC2191625	209 নাম : দেবজীৎ পাল পিতার নাম: শ্রী স্বপন কুমার পাল বাড়ির নং : এন0065 বয়স : 22 লিঙ্গ : পুরুষ ফটো উপলব্ধ	WSU2278596	210 নাম : অনিত পাল পিতার নাম: পরেশচন্দ্র পাল বাড়ির নং : এন0065 বয়স : 20 লিঙ্গ : পুরুষ ফটো উপলব্ধ	WSU2422871

211 নাম : প্রিয়জিৎ পাল পিতার নাম: বিশ্বজিৎ পাল বাড়ির নং : এন0061 বয়স : 21 লিঙ্গ : পুরুষ	WSU2363406 ফটো উপলব্ধ	212 নাম : অন্তরা পাল পিতার নাম: মানিক পাল বাড়ির নং : এন0033 বয়স : 22 লিঙ্গ : মহিলা	WSU2363935 ফটো উপলব্ধ	213 নাম : সমরেশ পাল পিতার নাম: রণজিৎ পাল বাড়ির নং : এন0062 বয়স : 21 লিঙ্গ : পুরুষ	WSU2363836 ফটো উপলব্ধ
214 নাম : তুহিন পাল পিতার নাম: রমেশ পাল বাড়ির নং : এন0076 বয়স : 21 লিঙ্গ : পুরুষ	WSU2363869 ফটো উপলব্ধ	215 নাম : তুষার পাল পিতার নাম: রমেশনাথ পাল বাড়ির নং : N0076 বয়স : 26 লিঙ্গ : পুরুষ	WSU1933035 ফটো উপলব্ধ	216 নাম : বিশ্বজিৎ পাল পিতার নাম: মানিক পাল বাড়ির নং : N0033 বয়স : 24 লিঙ্গ : পুরুষ	WSU2109106 ফটো উপলব্ধ
217 নাম : পূজা পাল স্বামীর নাম: শ্রীমন্ত পাল বাড়ির নং : N0064 বয়স : 27 লিঙ্গ : মহিলা	WSU1836675 ফটো উপলব্ধ	218 নাম : লক্ষ্মী নারায়ণ পাল পিতার নাম: প্রভাতরঞ্জন পাল বাড়ির নং : n0022 বয়স : 70 লিঙ্গ : পুরুষ	WSU2183390 ফটো উপলব্ধ	219 নাম : মমতা পাল স্বামীর নাম: লক্ষীনারায়ণ পাল বাড়ির নং : n0022 বয়স : 61 লিঙ্গ : মহিলা	WSU2183630 ফটো উপলব্ধ
220 নাম : পুতুল পাল স্বামীর নাম: বিদ্যুৎ কুমার পাল বাড়ির নং : n0021 বয়স : 49 লিঙ্গ : মহিলা	FWC2191773 ফটো উপলব্ধ	221 নাম : দেবরাজ পাল পিতার নাম: রাজেশ কুমার পাল বাড়ির নং : এন0063 বয়স : 23 লিঙ্গ : পুরুষ	WSU2204857 ফটো উপলব্ধ	222 নাম : সৌরভ পাল পিতার নাম: বিশ্বনাথ পাল বাড়ির নং : এন0067 বয়স : 23 লিঙ্গ : পুরুষ	WSU2205029 ফটো উপলব্ধ
223 নাম : চিরঞ্জীব পাল পিতার নাম: রনজিৎ পাল বাড়ির নং : n0079 বয়স : 42 লিঙ্গ : পুরুষ	FWC2413375 ফটো উপলব্ধ	224 নাম : কৃষ্ণেন্দ পাল পিতার নাম: বিদ্যুৎ কুমার পাল বাড়ির নং : n0021 বয়স : 29 লিঙ্গ : পুরুষ	WSU1739077 ফটো উপলব্ধ	225 নাম : সুদিশু সাই পিতার নাম: প্রশান্ত কুমার সাই বাড়ির নং : n0067 বয়স : 33 লিঙ্গ : পুরুষ	WSU1367564 ফটো উপলব্ধ
226 নাম : তাপস পাল পিতার নাম: রবীন্দ্রনাথ পাল বাড়ির নং : n0019 বয়স : 28 লিঙ্গ : পুরুষ	WSU1782820 ফটো উপলব্ধ	227 নাম : শর্মিষ্ঠা তা(পাল) স্বামীর নাম: পীযুষ কুমার পাল বাড়ির নং : N0068 বয়স : 31 লিঙ্গ : মহিলা	YAJ1556893 ফটো উপলব্ধ	228 নাম : স্বাগতা কোন্ডার পাল স্বামীর নাম: প্রদীপ পাল বাড়ির নং : N0015 বয়স : 28 লিঙ্গ : মহিলা	WSU1906478 ফটো উপলব্ধ
229 নাম : শুরুরা পাল স্বামীর নাম: তুষার কান্তি পাল বাড়ির নং : N0013 বয়স : 42 লিঙ্গ : মহিলা	HXN2295756 ফটো উপলব্ধ	230 নাম : রবীন্দ্রনাথ পাল পিতার নাম: প্রফুল্ল কুমার পাল বাড়ির নং : n0019 বয়স : 55 লিঙ্গ : পুরুষ	WSU2389922 ফটো উপলব্ধ	231 নাম : প্রশান্ত পাল পিতার নাম: অনিলবরণ পাল বাড়ির নং : n0073 বয়স : 68 লিঙ্গ : পুরুষ	WSU2392298 ফটো উপলব্ধ
232 নাম : সৌম্যজিৎ পাল পিতার নাম: অরজিৎ পাল বাড়ির নং : আব্দুলপুর বয়স : 21 লিঙ্গ : পুরুষ	WSU2392215 ফটো উপলব্ধ	233 নাম : অর্পিতা পাল স্বামীর নাম: মুনাল পাল বাড়ির নং : N0074 বয়স : 28 লিঙ্গ : মহিলা	WSU1933134 ফটো উপলব্ধ	234 নাম : রেবারণী ব্যানার্জী স্বামীর নাম: লক্ষীনারায়ণ ব্যানার্জী বাড়ির নং : n0095 বয়স : 55 লিঙ্গ : মহিলা	WB/36/255/366051 ফটো উপলব্ধ
235 নাম : বাসুদেব ব্যানার্জী পিতার নাম: রাখহরি ব্যানার্জী বাড়ির নং : n0096 বয়স : 57 লিঙ্গ : পুরুষ	WB/36/255/366022 ফটো উপলব্ধ	236 নাম : লক্ষীনারায়ণ ব্যানার্জী পিতার নাম: রাখহরি ব্যানার্জী বাড়ির নং : n0095 বয়স : 64 লিঙ্গ : পুরুষ	WB/36/255/366058 ফটো উপলব্ধ	237 নাম : সিদ্ধেশ্বরী ভট্টাচার্য্য স্বামীর নাম: বঙ্কিমচন্দ্র ভট্টাচার্য্য বাড়ির নং : n0071 বয়স : 76 লিঙ্গ : মহিলা	WB/36/255/366004 ফটো উপলব্ধ
238 নাম : সোনালী ভট্টাচার্য্য স্বামীর নাম: লক্ষীনারায়ণ ভট্টাচার্য্য বাড়ির নং : n0071 বয়স : 47 লিঙ্গ : মহিলা	FWC1501014 ফটো উপলব্ধ	239 নাম : দেবনারায়ণ ভট্টাচার্য্য পিতার নাম: বঙ্কিম ভট্টাচার্য্য বাড়ির নং : n0071 বয়স : 44 লিঙ্গ : পুরুষ	WB/36/255/366014 ফটো উপলব্ধ	240 নাম : বৃলা ভট্টাচার্য্য স্বামীর নাম: দেবনারায়ণ ভট্টাচার্য্য বাড়ির নং : n0071 বয়স : 43 লিঙ্গ : মহিলা	FWC2191815 ফটো উপলব্ধ

বিধানসভা নির্বাচনক্ষেত্রের নং, নাম : 257-ইন্দাস
ভাগ নং, নাম : 1-আব্দুলপুর, পোঃ-আমরুল

241	WSU2204873	নাম : রোমিত ভট্টাচার্য পিতার নাম: দেবনারায়ন ভট্টাচার্য বাড়ির নং : এন0071 বয়স : 23 লিঙ্গ : পুরুষ	ফটো উপলব্ধ	242	WSU1969633	নাম : অনিমেষ্ ভট্টাচার্য পিতার নাম: লক্ষীনারায়ন ভট্টাচার্য বাড়ির নং : N0071 বয়স : 26 লিঙ্গ : পুরুষ	ফটো উপলব্ধ	243	WB/36/255/366692	নাম : লক্ষীনারায়ন ভট্টাচার্য পিতার নাম: বঙ্কিমচন্দ্র ভট্টাচার্য বাড়ির নং : n0071 বয়স : 57 লিঙ্গ : পুরুষ	ফটো উপলব্ধ
244	WSU1560382	নাম : সরমা হাটী স্বামীর নাম: সন্তোষ হাটী বাড়ির নং : n0180 বয়স : 32 লিঙ্গ : মহিলা	ফটো উপলব্ধ	245	FWC1976679	নাম : সন্তোষ হাটী পিতার নাম: কার্তিক চন্দ্র হাটী বাড়ির নং : n0180 বয়স : 43 লিঙ্গ : পুরুষ	ফটো উপলব্ধ	246	WSU1933076	নাম : সঙ্গীতা মন্ডল স্বামীর নাম: অমিত মন্ডল বাড়ির নং : N0094 বয়স : 26 লিঙ্গ : মহিলা	ফটো উপলব্ধ
247	WSU1962414	নাম : পূজা রায় মন্ডল স্বামীর নাম: গুরুপদ মন্ডল বাড়ির নং : N0101 বয়স : 28 লিঙ্গ : মহিলা	ফটো উপলব্ধ	248	WSU2278398	নাম : রানী মন্ডল পিতার নাম: বাবুরাম মন্ডল বাড়ির নং : এন0102 বয়স : 22 লিঙ্গ : মহিলা	ফটো উপলব্ধ	249	WSU2278406	নাম : রাজা মন্ডল পিতার নাম: বাবুরাম মন্ডল বাড়ির নং : এন0102 বয়স : 22 লিঙ্গ : পুরুষ	ফটো উপলব্ধ
250	WSU2278372	নাম : শিখা মন্ডল পিতার নাম: বিশ্বজিৎ মন্ডল বাড়ির নং : এন0085 বয়স : 22 লিঙ্গ : মহিলা	ফটো উপলব্ধ	251	WB/36/255/366390	নাম : অজিত মণ্ডল পিতার নাম: কালীপদ মণ্ডল বাড়ির নং : n0085 বয়স : 65 লিঙ্গ : পুরুষ	ফটো উপলব্ধ	252	WB/36/255/366306	নাম : মঞ্জু মণ্ডল স্বামীর নাম: অজিত মণ্ডল বাড়ির নং : n0085 বয়স : 60 লিঙ্গ : মহিলা	ফটো উপলব্ধ
253	FWC1502053	নাম : বিশ্বজিৎ মণ্ডল পিতার নাম: কালীপদ মণ্ডল বাড়ির নং : n0085 বয়স : 53 লিঙ্গ : পুরুষ	ফটো উপলব্ধ	254	WSU1980838	নাম : শুভজিৎ মণ্ডল পিতার নাম: নিরোপদ মণ্ডল বাড়ির নং : এন০১০১ বয়স : 25 লিঙ্গ : পুরুষ	ফটো উপলব্ধ	255	WSU1980887	নাম : প্রিয়াঙ্কা মন্ডল পিতার নাম: বঙ্কিম চন্দ্র মন্ডল বাড়ির নং : এন0085 বয়স : 25 লিঙ্গ : মহিলা	ফটো উপলব্ধ
256	WSU1940212	নাম : সায়নী মন্ডল স্বামীর নাম: বাপ্পা মন্ডল বাড়ির নং : এন0180 বয়স : 26 লিঙ্গ : মহিলা	ফটো উপলব্ধ	257	WSU2332096	নাম : সাধনা মণ্ডল স্বামীর নাম: নরেন চন্দ্র মণ্ডল বাড়ির নং : n0094 বয়স : 61 লিঙ্গ : মহিলা	ফটো উপলব্ধ	258	WSU2503423	নাম : স্বদেশ রঞ্জন মণ্ডল পিতার নাম: মৃত্যুঞ্জয় মণ্ডল বাড়ির নং : n0082 বয়স : 53 লিঙ্গ : পুরুষ	ফটো উপলব্ধ
259	WB/36/255/366361	নাম : মাধবী মণ্ডল স্বামীর নাম: অরিনকান্ত মণ্ডল বাড়ির নং : n0101 বয়স : 86 লিঙ্গ : মহিলা	ফটো উপলব্ধ	260	FWC2191856	নাম : নিরোপদ মণ্ডল পিতার নাম: অরিন কান্ত মণ্ডল বাড়ির নং : n0101 বয়স : 57 লিঙ্গ : পুরুষ	ফটো উপলব্ধ	261	FWC2191864	নাম : আভা মণ্ডল স্বামীর নাম: নিরোপদ মণ্ডল বাড়ির নং : n0101 বয়স : 43 লিঙ্গ : মহিলা	ফটো উপলব্ধ
262	WSU1508027	নাম : গুরুপদ মণ্ডল পিতার নাম: অরিন কান্ত মণ্ডল বাড়ির নং : n0101 বয়স : 41 লিঙ্গ : পুরুষ	ফটো উপলব্ধ	263	WSU1367580	নাম : বাবুরাম মন্ডল পিতার নাম: অরিনকান্ত মন্ডল বাড়ির নং : n0102 বয়স : 49 লিঙ্গ : পুরুষ	ফটো উপলব্ধ	264	WSU1367721	নাম : তুফান মন্ডল পিতার নাম: অরিন কান্ত মন্ডল বাড়ির নং : n0101 বয়স : 46 লিঙ্গ : পুরুষ	ফটো উপলব্ধ
265	FWC2300648	নাম : বচন মন্ডল পিতার নাম: তারাপদ মন্ডল বাড়ির নং : n0179 বয়স : 40 লিঙ্গ : পুরুষ	ফটো উপলব্ধ	266	FWC2413334	নাম : প্রসেনজিৎ মাঝি পিতার নাম: বাবলু মাঝি বাড়ির নং : n0179 বয়স : 37 লিঙ্গ : পুরুষ	ফটো উপলব্ধ	267	FWC2192748	নাম : সুপ্রিয়া মন্ডল স্বামীর নাম: বিশ্বজিৎ মন্ডল বাড়ির নং : n0085 বয়স : 39 লিঙ্গ : মহিলা	ফটো উপলব্ধ
268	WSU1257989	নাম : রুস্পা মন্ডল স্বামীর নাম: কৃষ্ণপদ মন্ডল বাড়ির নং : n0085 বয়স : 36 লিঙ্গ : মহিলা	ফটো উপলব্ধ	269	WSU1702653	নাম : সঙ্গীতা মন্ডল স্বামীর নাম: স্বরূপ মন্ডল বাড়ির নং : এন0085 বয়স : 31 লিঙ্গ : মহিলা	ফটো উপলব্ধ	270	WB/36/255/366085	নাম : অর্চনা মণ্ডল স্বামীর নাম: কার্তিক মণ্ডল বাড়ির নং : n0086 বয়স : 71 লিঙ্গ : মহিলা	ফটো উপলব্ধ

বিধানসভা নির্বাচনক্ষেত্রের নং, নাম : 257-ইন্দাস
ভাগ নং, নাম : 1-আব্দুলপুর, পোঃ-আমরুল

271	FWC2300630	নাম : সুমিতা মন্ডল স্বামীর নাম: শান্তিনাথ মন্ডল বাড়ির নং : n0086 বয়স : 39 লিঙ্গ : মহিলা	ফটো উপলব্ধ	272	FWC2191898	নাম : নরেনচন্দ্র মণ্ডল পিতার নাম: নলীনকান্ত মণ্ডল বাড়ির নং : n0094 বয়স : 71 লিঙ্গ : পুরুষ	ফটো উপলব্ধ	273	FWC1976703	নাম : সমীর কুমার মন্ডল পিতার নাম: নরেন চন্দ্র মন্ডল বাড়ির নং : n0094 বয়স : 43 লিঙ্গ : পুরুষ	ফটো উপলব্ধ
274	FWC2300614	নাম : শ্রাবনী ভান্ডারী (দাস) স্বামীর নাম: তুষার কান্তি দাস বাড়ির নং : n0094 বয়স : 43 লিঙ্গ : মহিলা	ফটো উপলব্ধ	275	WB/36/255/366320	নাম : কৃষ্ণপদ মণ্ডল পিতার নাম: কালীপদ মণ্ডল বাড়ির নং : n0085 বয়স : 51 লিঙ্গ : পুরুষ	ফটো উপলব্ধ	276	WSU1257955	নাম : বঙ্কিম চন্দ্র মন্ডল পিতার নাম: কালীপদ মন্ডল বাড়ির নং : n0085 বয়স : 58 লিঙ্গ : পুরুষ	ফটো উপলব্ধ
277	WSU1186998	নাম : মীঠুরানী মন্ডল স্বামীর নাম: বঙ্কিম মন্ডল বাড়ির নং : n0085 বয়স : 44 লিঙ্গ : মহিলা	ফটো উপলব্ধ	278	WB/36/255/366121	নাম : লক্ষ্মীরাণী মণ্ডল স্বামীর নাম: তারাপদ মণ্ডল বাড়ির নং : n0179 বয়স : 59 লিঙ্গ : মহিলা	ফটো উপলব্ধ	279	WSU1609981	নাম : এসোমা মন্ডল স্বামীর নাম: স্বদেশ রঞ্জন মন্ডল বাড়ির নং : n0082 বয়স : 34 লিঙ্গ : মহিলা	ফটো উপলব্ধ
280	WB/36/255/366371	নাম : তারাপদ মণ্ডল পিতার নাম: অরিনকান্ত মণ্ডল বাড়ির নং : n0179 বয়স : 64 লিঙ্গ : পুরুষ	ফটো উপলব্ধ	281	WSU0711804	নাম : অমিতা সাম মন্ডল স্বামীর নাম: তুষার মন্ডল বাড়ির নং : n0101 বয়স : 36 লিঙ্গ : মহিলা	ফটো উপলব্ধ	282	WSU1422583	নাম : ঝর্ণা মণ্ডল স্বামীর নাম: রামাপদ মণ্ডল বাড়ির নং : n0101 বয়স : 56 লিঙ্গ : মহিলা	ফটো উপলব্ধ
283	WB/36/255/366086	নাম : অনিমা মণ্ডল স্বামীর নাম: মৃত্যুঞ্জয় মণ্ডল বাড়ির নং : n0082 বয়স : 73 লিঙ্গ : মহিলা	ফটো উপলব্ধ	284	UWX2379345	নাম : বিশ্বজিৎ পাল পিতার নাম: কানাইলাল পাল বাড়ির নং : এন0077 বয়স : 50 লিঙ্গ : পুরুষ	ফটো উপলব্ধ	285	FWC2191633	নাম : মৌসুমী পাল স্বামীর নাম: বিশ্বজিৎ পাল বাড়ির নং : এন0077 বয়স : 42 লিঙ্গ : মহিলা	ফটো উপলব্ধ
286	WB/36/255/366362	নাম : চম্পা মণ্ডল স্বামীর নাম: শ্যামাপদ মণ্ডল বাড়ির নং : n0180 বয়স : 58 লিঙ্গ : মহিলা	ফটো উপলব্ধ	287	WB/36/255/366526	নাম : শ্যামাপদ মণ্ডল পিতার নাম: অরিনকান্ত মণ্ডল বাড়ির নং : n0180 বয়স : 62 লিঙ্গ : পুরুষ	ফটো উপলব্ধ	288	WB/36/255/366117	নাম : ভোলাময়ী মণ্ডল স্বামীর নাম: কালীপদ মণ্ডল বাড়ির নং : n0085 বয়স : 79 লিঙ্গ : মহিলা	ফটো উপলব্ধ
289	WSU1257864	নাম : বাপ্পা মন্ডল পিতার নাম: শ্যামাপদ মন্ডল বাড়ির নং : n0180 বয়স : 34 লিঙ্গ : পুরুষ	ফটো উপলব্ধ	290	WSU1702695	নাম : তমাসা মন্ডল (পই) স্বামীর নাম: সমীর কুমার মন্ডল বাড়ির নং : n0094 বয়স : 29 লিঙ্গ : মহিলা	ফটো উপলব্ধ	291	FWC2300622	নাম : অমিত মন্ডল পিতার নাম: নরেন চন্দ্র মন্ডল বাড়ির নং : n0094 বয়স : 40 লিঙ্গ : পুরুষ	ফটো উপলব্ধ
292	FWC2450914	নাম : স্বরূপ মন্ডল পিতার নাম: অজিত কুমার মন্ডল বাড়ির নং : n0085 বয়স : 36 লিঙ্গ : পুরুষ	ফটো উপলব্ধ	293	WSU2439222	নাম : শিবানী মণ্ডল পিতার নাম: বঙ্কিম চন্দ্র মণ্ডল বাড়ির নং : এন0085 বয়স : 20 লিঙ্গ : মহিলা	ফটো উপলব্ধ	294	WSU2457018	নাম : শান্তিনাথ মন্ডল পিতার নাম: কার্তিক চন্দ্র মন্ডল বাড়ির নং : n0086 বয়স : 48 লিঙ্গ : পুরুষ	ফটো উপলব্ধ
295	WSU2046167	নাম : দিলীপ মন্ডল পিতার নাম: নলিনকান্ত মন্ডল বাড়ির নং : n0087 বয়স : 61 লিঙ্গ : পুরুষ	ফটো উপলব্ধ	296	WSU2278380	নাম : সঙ্গীতা মন্ডল পিতার নাম: দিলীপ মন্ডল বাড়ির নং : এন0087 বয়স : 22 লিঙ্গ : মহিলা	ফটো উপলব্ধ	297	FWC2191880	নাম : অনূশ্রী মন্ডল স্বামীর নাম: দিলীপ মন্ডল বাড়ির নং : n0087 বয়স : 43 লিঙ্গ : মহিলা	ফটো উপলব্ধ
298	FWC2192334	নাম : বন্দনা মাঝি স্বামীর নাম: বাপি মাঝি বাড়ির নং : n0182 বয়স : 42 লিঙ্গ : মহিলা	ফটো উপলব্ধ	299	WSU1508290	নাম : হেমন্ত মাঝি পিতার নাম: ভরত চন্দ্র মাঝি বাড়ির নং : n0111 বয়স : 33 লিঙ্গ : পুরুষ	ফটো উপলব্ধ	300	WB/36/255/366576	নাম : নিমাই মাঝি পিতার নাম: সুরেন্দ্র মাঝি বাড়ির নং : n0112 বয়স : 67 লিঙ্গ : পুরুষ	ফটো উপলব্ধ

301 নাম : বড়ি মাঝি স্বামীর নাম: নিমাই মাঝি বাড়ির নং : n0112 বয়স : 61 লিঙ্গ : মহিলা ফটো উপলব্ধ	WB/36/255/366553	302 নাম : ভক্তি মাঝি পিতার নাম: গোপীনাথ মাঝি বাড়ির নং : n0114 বয়স : 63 লিঙ্গ : পুরুষ ফটো উপলব্ধ	WB/36/255/366380	303 নাম : হীরা মাঝি স্বামীর নাম: হারু মাঝি বাড়ির নং : N0133 বয়স : 42 লিঙ্গ : মহিলা ফটো উপলব্ধ	FWC2192003
304 নাম : নাড় গোপাল মাঝি পিতার নাম: সাগর মাঝি বাড়ির নং : N0162 বয়স : 56 লিঙ্গ : পুরুষ ফটো উপলব্ধ	WB/36/255/366481	305 নাম : কল্পনা মাঝি স্বামীর নাম: বাদল মাঝি বাড়ির নং : n0124 বয়স : 51 লিঙ্গ : মহিলা ফটো উপলব্ধ	WB/36/255/366529	306 নাম : ববীতা মাঝি স্বামীর নাম: গৌতম মাঝি বাড়ির নং : n0124 বয়স : 30 লিঙ্গ : মহিলা ফটো উপলব্ধ	WSU1702745
307 নাম : গোলাপী মাঝি স্বামীর নাম: রাসবিহারী মাঝি বাড়ির নং : n0124 বয়স : 42 লিঙ্গ : মহিলা ফটো উপলব্ধ	FWC2192037	308 নাম : নন্দদুলাল মাঝি পিতার নাম: সুশীল মাঝি বাড়ির নং : n0126 বয়স : 35 লিঙ্গ : পুরুষ ফটো উপলব্ধ	WSU1257872	309 নাম : মনসা মাঝি পিতার নাম: বলাই মাঝি বাড়ির নং : n0125 বয়স : 32 লিঙ্গ : পুরুষ ফটো উপলব্ধ	WSU1508191
310 নাম : সুশীল মাঝি পিতার নাম: পদ্ম মাঝি বাড়ির নং : n0126 বয়স : 71 লিঙ্গ : পুরুষ ফটো উপলব্ধ	WB/36/255/366430	311 নাম : বাপী মাঝি পিতার নাম: হারু মাঝি বাড়ির নং : n0127 বয়স : 52 লিঙ্গ : পুরুষ ফটো উপলব্ধ	FWC2363364	312 নাম : অজিত মাঝি পিতার নাম: গোবিন্দ মাঝি বাড়ির নং : n0119 বয়স : 69 লিঙ্গ : পুরুষ ফটো উপলব্ধ	WB/36/255/366199
313 নাম : রাম মাঝি পিতার নাম: ধনপতি মাঝি বাড়ির নং : n0135 বয়স : 69 লিঙ্গ : পুরুষ ফটো উপলব্ধ	WB/36/255/366600	314 নাম : মালা মাঝি স্বামীর নাম: সুফল মাঝি বাড়ির নং : n0146 বয়স : 32 লিঙ্গ : মহিলা ফটো উপলব্ধ	WSU1508415	315 নাম : তুফান মাঝি পিতার নাম: কৃষ্ণপদ মাঝি বাড়ির নং : n0147 বয়স : 31 লিঙ্গ : পুরুষ ফটো উপলব্ধ	WSU1508423
316 নাম : পূর্ণিমা মাঝি স্বামীর নাম: ষষ্ঠী মাঝি বাড়ির নং : n0148 বয়স : 66 লিঙ্গ : মহিলা ফটো উপলব্ধ	WB/36/255/366501	317 নাম : বিকাশ মাঝি পিতার নাম: ষষ্ঠী মাঝি বাড়ির নং : n0148 বয়স : 39 লিঙ্গ : পুরুষ ফটো উপলব্ধ	FWC2300663	318 নাম : তাপসী মাঝি স্বামীর নাম: বিকাশ মাঝি বাড়ির নং : n0148 বয়স : 31 লিঙ্গ : মহিলা ফটো উপলব্ধ	WSU1508621
319 নাম : পদ্মা মাঝি স্বামীর নাম: অনূপ মাঝি বাড়ির নং : n0148 বয়স : 39 লিঙ্গ : মহিলা ফটো উপলব্ধ	FWC2300978	320 নাম : অনূপ মাঝি পিতার নাম: ষষ্ঠী মাঝি বাড়ির নং : 152 বয়স : 38 লিঙ্গ : পুরুষ ফটো উপলব্ধ	FWC2414415	321 নাম : নয়ন মাঝি স্বামীর নাম: অনিল মাঝি বাড়ির নং : n0150 বয়স : 71 লিঙ্গ : মহিলা ফটো উপলব্ধ	WB/36/255/366479
322 নাম : বর্ণা মাঝি স্বামীর নাম: দুখীঃরাম মাঝি বাড়ির নং : n0140 বয়স : 35 লিঙ্গ : মহিলা ফটো উপলব্ধ	WSU1610013	323 নাম : সোমা মাঝি স্বামীর নাম: দীননাথ মাঝি বাড়ির নং : n0121 বয়স : 32 লিঙ্গ : মহিলা ফটো উপলব্ধ	WSU1508126	324 নাম : চায়না মাঝি স্বামীর নাম: দেউল মাঝি বাড়ির নং : n0122 বয়স : 56 লিঙ্গ : মহিলা ফটো উপলব্ধ	WSU2395275
325 নাম : হরিবালা মাঝি স্বামীর নাম: গোপাল মাঝি বাড়ির নং : n0139 বয়স : 51 লিঙ্গ : মহিলা ফটো উপলব্ধ	WB/36/255/366310	326 নাম : অলকা মাঝি স্বামীর নাম: নয়ন মাঝি বাড়ির নং : n0140 বয়স : 63 লিঙ্গ : মহিলা ফটো উপলব্ধ	WB/36/255/366544	327 নাম : দুঃখী রাম মাঝি পিতার নাম: নয়ন মাঝি বাড়ির নং : n0140 বয়স : 39 লিঙ্গ : পুরুষ ফটো উপলব্ধ	FWC2300846
328 নাম : দিবাকর মাঝি পিতার নাম: বিমল মাঝি বাড়ির নং : n0140 বয়স : 65 লিঙ্গ : পুরুষ ফটো উপলব্ধ	WB/36/255/366642	329 নাম : প্রতিমা মাঝি স্বামীর নাম: দিবাকর মাঝি বাড়ির নং : n0140 বয়স : 61 লিঙ্গ : মহিলা ফটো উপলব্ধ	WB/36/255/366282	330 নাম : বাসুদেব মাঝি পিতার নাম: দিবাকর মাঝি বাড়ির নং : n0140 বয়স : 39 লিঙ্গ : পুরুষ ফটো উপলব্ধ	FWC2192789

331	FWC2300838	নাম : অপর্ণা মাঝি স্বামীর নাম: বাসুদেব মাঝি বাড়ির নং : n0140 বয়স : 39 লিঙ্গ : মহিলা	ফটো উপলব্ধ	332	WB/36/255/366353	নাম : ফণী মাঝি স্বামীর নাম: শ্যামাপদ মাঝি বাড়ির নং : n0140 বয়স : 56 লিঙ্গ : মহিলা	ফটো উপলব্ধ	333	WSU1367697	নাম : কালীচরণ মাঝি পিতার নাম: শ্যামাপদ মাঝি বাড়ির নং : n0140 বয়স : 33 লিঙ্গ : পুরুষ	ফটো উপলব্ধ
334	WB/36/255/366545	নাম : পুষ্প মাঝি স্বামীর নাম: হরিসাধন মাঝি বাড়ির নং : n0140 বয়স : 73 লিঙ্গ : মহিলা	ফটো উপলব্ধ	335	WB/36/255/366231	নাম : নয়ন মাঝি পিতার নাম: বিমল মাঝি বাড়ির নং : n0140 বয়স : 67 লিঙ্গ : পুরুষ	ফটো উপলব্ধ	336	FWC1976943	নাম : তাপসী মাঝি স্বামীর নাম: সুভাষ মাঝি বাড়ির নং : N0152 বয়স : 43 লিঙ্গ : মহিলা	ফটো উপলব্ধ
337	WSU1609866	নাম : আদুরী মাঝি স্বামীর নাম: রাজু মাঝি বাড়ির নং : N0101 বয়স : 35 লিঙ্গ : মহিলা	ফটো উপলব্ধ	338	WB/36/255/366549	নাম : রঞ্জিত মাঝি পিতার নাম: ভাদু মাঝি বাড়ির নং : n0174 বয়স : 59 লিঙ্গ : পুরুষ	ফটো উপলব্ধ	339	WSU1906361	নাম : জ্যোৎস্না মাঝি স্বামীর নাম: গনেশ চন্দ্র মাঝি বাড়ির নং : N0143 বয়স : 29 লিঙ্গ : মহিলা	ফটো উপলব্ধ
340	WSU1839802	নাম : বিক্রম মাঝি পিতার নাম: সুভাষ মাঝি বাড়ির নং : N0137 বয়স : 28 লিঙ্গ : পুরুষ	ফটো উপলব্ধ	341	WB/36/255/366563	নাম : সঞ্জয় মাঝি পিতার নাম: সেনাপতি মাঝি বাড়ির নং : n0144 বয়স : 50 লিঙ্গ : পুরুষ	ফটো উপলব্ধ	342	FWC1369537	নাম : কৃষ্ণা মাঝি স্বামীর নাম: সঞ্জয় মাঝি বাড়ির নং : n0144 বয়স : 47 লিঙ্গ : মহিলা	ফটো উপলব্ধ
343	WSU1773928	নাম : অপর্ণা মাঝি স্বামীর নাম: সন্ন্যাসী মাঝি বাড়ির নং : N0141 বয়স : 29 লিঙ্গ : মহিলা	ফটো উপলব্ধ	344	FWC2191997	নাম : হারু মাঝি পিতার নাম: কার্তিক মাঝি বাড়ির নং : N0133 বয়স : 42 লিঙ্গ : পুরুষ	ফটো উপলব্ধ	345	FWC2300994	নাম : প্রতীমা মাঝি স্বামীর নাম: বৃধন মাঝি বাড়ির নং : n0154 বয়স : 38 লিঙ্গ : মহিলা	ফটো উপলব্ধ
346	FWC1976737	নাম : অনূপ মাঝি পিতার নাম: পার্বতী মাঝি বাড়ির নং : n0144 বয়স : 44 লিঙ্গ : পুরুষ	ফটো উপলব্ধ	347	WSU0522805	নাম : শ্রীকান্ত মাঝি পিতার নাম: দেবেন মাঝি বাড়ির নং : n0129 বয়স : 38 লিঙ্গ : পুরুষ	ফটো উপলব্ধ	348	FWC2300986	নাম : শম্পা মাঝি স্বামীর নাম: তাপস মাঝি বাড়ির নং : n0145 বয়স : 38 লিঙ্গ : মহিলা	ফটো উপলব্ধ
349	WB/36/255/366391	নাম : দশরথ মাঝি পিতার নাম: ভুতনাথ মাঝি বাড়ির নং : n0146 বয়স : 69 লিঙ্গ : পুরুষ	ফটো উপলব্ধ	350	WB/36/255/366274	নাম : মনোরমা মাঝি স্বামীর নাম: অনিল মাঝি বাড়ির নং : n0141 বয়স : 69 লিঙ্গ : মহিলা	ফটো উপলব্ধ	351	WSU1610005	নাম : জীবন মাঝি পিতার নাম: কার্তিক মাঝি বাড়ির নং : n0133 বয়স : 33 লিঙ্গ : পুরুষ	ফটো উপলব্ধ
352	WB/36/255/366400	নাম : নিতাই মাঝি পিতার নাম: নলিন মাঝি বাড়ির নং : n0134 বয়স : 81 লিঙ্গ : পুরুষ	ফটো উপলব্ধ	353	WB/36/255/366208	নাম : কম্পনা মাঝি স্বামীর নাম: নিতাই মাঝি বাড়ির নং : n0134 বয়স : 76 লিঙ্গ : মহিলা	ফটো উপলব্ধ	354	WSU1508571	নাম : সুমিতা মাঝি স্বামীর নাম: তাপস মাঝি বাড়ির নং : n0132 বয়স : 43 লিঙ্গ : মহিলা	ফটো উপলব্ধ
355	WB/36/255/366510	নাম : আশালতা মাঝি স্বামীর নাম: রসময় মাঝি বাড়ির নং : n0131 বয়স : 56 লিঙ্গ : মহিলা	ফটো উপলব্ধ	356	WSU1508613	নাম : মুন্না মাঝি স্বামীর নাম: বাসুদেব মাঝি বাড়ির নং : n0113 বয়স : 32 লিঙ্গ : মহিলা	ফটো উপলব্ধ	357	WSU1508076	নাম : আনন্দ মাঝি পিতার নাম: সুশীল মাঝি বাড়ির নং : n0126 বয়স : 31 লিঙ্গ : পুরুষ	ফটো উপলব্ধ
358	WB/36/255/366566	নাম : ভানুমতি মাঝি স্বামীর নাম: হারু মাঝি বাড়ির নং : n0127 বয়স : 77 লিঙ্গ : মহিলা	ফটো উপলব্ধ	359	WB/36/255/366499	নাম : দেবেন মাঝি পিতার নাম: পূর্ণ মাঝি বাড়ির নং : n0129 বয়স : 61 লিঙ্গ : পুরুষ	ফটো উপলব্ধ	360	FWC1368885	নাম : পরিতোষ মাঝি পিতার নাম: নিতাই মাঝি বাড়ির নং : n0134 বয়স : 47 লিঙ্গ : পুরুষ	ফটো উপলব্ধ

361 নাম : রেবা মাঝি স্বামীর নাম: পরিতোষ মাঝি বাড়ির নং : n0134 বয়স : 46 লিঙ্গ : মহিলা	FWC1368976 ফটো উপলব্ধ	362 নাম : সুকুমার মাঝি পিতার নাম: নিতাই মাঝি বাড়ির নং : n0134 বয়স : 40 লিঙ্গ : পুরুষ	FWC2192243 ফটো উপলব্ধ	363 নাম : শকুন্তলা মাঝি স্বামীর নাম: সুকুমার মাঝি বাড়ির নং : n0134 বয়স : 40 লিঙ্গ : মহিলা	FWC2300721 ফটো উপলব্ধ
364 নাম : রিঙ্কু মাঝি স্বামীর নাম: বাসুদেব মাঝি বাড়ির নং : n0141 বয়স : 40 লিঙ্গ : মহিলা	FWC2192797 ফটো উপলব্ধ	365 নাম : সুরেশ মাঝি পিতার নাম: অনিল মাঝি বাড়ির নং : n0141 বয়স : 39 লিঙ্গ : পুরুষ	FWC2300853 ফটো উপলব্ধ	366 নাম : নয়নতারা মাঝি স্বামীর নাম: সুরেশ মাঝি বাড়ির নং : n0141 বয়স : 33 লিঙ্গ : মহিলা	WSU1508340 ফটো উপলব্ধ
367 নাম : সন্ন্যাসী মাঝি পিতার নাম: অনিল মাঝি বাড়ির নং : n0141 বয়স : 32 লিঙ্গ : পুরুষ	WSU1508357 ফটো উপলব্ধ	368 নাম : কালো মানিক মাঝি পিতার নাম: তারক মাঝি বাড়ির নং : n0118 বয়স : 40 লিঙ্গ : পুরুষ	FWC2300887 ফটো উপলব্ধ	369 নাম : গৌরী মাঝি স্বামীর নাম: হিরন মাঝি বাড়ির নং : n0118 বয়স : 31 লিঙ্গ : মহিলা	WSU1508464 ফটো উপলব্ধ
370 নাম : মঙ্গলা মাঝি স্বামীর নাম: অজিত মাঝি বাড়ির নং : n0119 বয়স : 61 লিঙ্গ : মহিলা	WB/36/255/366220 ফটো উপলব্ধ	371 নাম : হারু মাঝি পিতার নাম: অজিত মাঝি বাড়ির নং : n0119 বয়স : 39 লিঙ্গ : পুরুষ	FWC2300861 ফটো উপলব্ধ	372 নাম : সন্দ্যা মাঝি স্বামীর নাম: লক্ষণ মাঝি বাড়ির নং : n0120 বয়স : 56 লিঙ্গ : মহিলা	WB/36/255/366515 ফটো উপলব্ধ
373 নাম : বচন মাঝি পিতার নাম: লক্ষন মাঝি বাড়ির নং : n0120 বয়স : 35 লিঙ্গ : পুরুষ	WSU1186915 ফটো উপলব্ধ	374 নাম : কুসুম মাঝি স্বামীর নাম: বচন মাঝি বাড়ির নং : n0120 বয়স : 32 লিঙ্গ : মহিলা	WSU1508167 ফটো উপলব্ধ	375 নাম : সুকুমার মাঝি পিতার নাম: লক্ষন মাঝি বাড়ির নং : n0120 বয়স : 29 লিঙ্গ : পুরুষ	WSU1702679 ফটো উপলব্ধ
376 নাম : দুর্গা মাঝি স্বামীর নাম: শান্ত মাঝি বাড়ির নং : n0121 বয়স : 56 লিঙ্গ : মহিলা	WB/36/255/366118 ফটো উপলব্ধ	377 নাম : দীননাথ মাঝি পিতার নাম: শান্ত মাঝি বাড়ির নং : n0121 বয়স : 39 লিঙ্গ : পুরুষ	FWC2192805 ফটো উপলব্ধ	378 নাম : জগন্নাথ মাঝি পিতার নাম: দেউল মাঝি বাড়ির নং : n0122 বয়স : 40 লিঙ্গ : পুরুষ	WSU0522078 ফটো উপলব্ধ
379 নাম : বনি মাঝি স্বামীর নাম: জগন্নাথ মাঝি বাড়ির নং : n0122 বয়স : 34 লিঙ্গ : মহিলা	WSU1508274 ফটো উপলব্ধ	380 নাম : সোমনাথ মাঝি পিতার নাম: দেউল মাঝি বাড়ির নং : n0122 বয়স : 38 লিঙ্গ : পুরুষ	FWC2413326 ফটো উপলব্ধ	381 নাম : অর্চনা মাঝি স্বামীর নাম: সোমনাথ মাঝি বাড়ির নং : n0122 বয়স : 31 লিঙ্গ : মহিলা	WSU1609825 ফটো উপলব্ধ
382 নাম : মিনতি মাঝি স্বামীর নাম: দিলীপ মাঝি বাড়ির নং : n0123 বয়স : 51 লিঙ্গ : মহিলা	WB/36/255/366119 ফটো উপলব্ধ	383 নাম : মহাদেব মাঝি পিতার নাম: দিলীপ মাঝি বাড়ির নং : n0123 বয়স : 29 লিঙ্গ : পুরুষ	WSU1702612 ফটো উপলব্ধ	384 নাম : নেপাল মাঝি পিতার নাম: সুধংশু মাঝি বাড়ির নং : n0124 বয়স : 43 লিঙ্গ : পুরুষ	FWC1976828 ফটো উপলব্ধ
385 নাম : বুল্টি মাঝি স্বামীর নাম: নেপাল মাঝি বাড়ির নং : n0124 বয়স : 39 লিঙ্গ : মহিলা	FWC2300671 ফটো উপলব্ধ	386 নাম : আব্দুল্লাহী মাঝি স্বামীর নাম: বাপী মাঝি বাড়ির নং : n0141 বয়স : 39 লিঙ্গ : মহিলা	FWC2300739 ফটো উপলব্ধ	387 নাম : কালো মাঝি পিতার নাম: পূর্ণ মাঝি বাড়ির নং : n0142 বয়স : 61 লিঙ্গ : পুরুষ	WB/36/255/366442 ফটো উপলব্ধ
388 নাম : কল্পনা মাঝি স্বামীর নাম: কালো মাঝি বাড়ির নং : n0142 বয়স : 56 লিঙ্গ : মহিলা	WB/36/255/366496 ফটো উপলব্ধ	389 নাম : হিরন মাঝি পিতার নাম: কালো সোনা মাঝি বাড়ির নং : n0142 বয়স : 29 লিঙ্গ : পুরুষ	WSU1702778 ফটো উপলব্ধ	390 নাম : চঞ্চলা মাঝি স্বামীর নাম: কালীপদ মাঝি বাড়ির নং : n0143 বয়স : 76 লিঙ্গ : মহিলা	WB/36/255/366315 ফটো উপলব্ধ

বিধানসভা নির্বাচনক্ষেত্রের নং, নাম : 257-ইন্দাস
ভাগ নং, নাম : 1-আব্দুলপুর, পোঃ-আমরুল

391 নাম : গায়ত্রী মাঝি স্বামীর নাম: দশরথ মাঝি বাড়ির নং : n0146 বয়স : 61 লিঙ্গ : মহিলা	WB/36/255/366038	ফটো উপলব্ধ	392 নাম : সুফল মাঝি পিতার নাম: দশরথ মাঝি বাড়ির নং : n0146 বয়স : 36 লিঙ্গ : পুরুষ	WSU0522649	ফটো উপলব্ধ	393 নাম : কৃষ্ণপদ মাঝি পিতার নাম: ভূতনাথ মাঝি বাড়ির নং : n0147 বয়স : 71 লিঙ্গ : পুরুষ	WB/36/255/366674	ফটো উপলব্ধ
394 নাম : মরি মাঝি স্বামীর নাম: কৃষ্ণপদ মাঝি বাড়ির নং : n0147 বয়স : 66 লিঙ্গ : মহিলা	WB/36/255/366590	ফটো উপলব্ধ	395 নাম : জয়ন্তী মাঝি স্বামীর নাম: শ্রীপতি মাঝি বাড়ির নং : n0148 বয়স : 81 লিঙ্গ : মহিলা	FWC2363356	ফটো উপলব্ধ	396 নাম : সুভাষ মাঝি পিতার নাম: অনূপ মাঝি বাড়ির নং : এন0152 বয়স : 22 লিঙ্গ : পুরুষ	WSU2405744	ফটো উপলব্ধ
397 নাম : শিবরানী মাঝি স্বামীর নাম: রবি মাঝি বাড়ির নং : n0149 বয়স : 73 লিঙ্গ : মহিলা	WB/36/255/366685	ফটো উপলব্ধ	398 নাম : জয়দেব মাঝি পিতার নাম: রবি মাঝি বাড়ির নং : n0149 বয়স : 55 লিঙ্গ : পুরুষ	WB/36/255/366697	ফটো উপলব্ধ	399 নাম : অসীমা মাঝি স্বামীর নাম: জয়দেব মাঝি বাড়ির নং : n0149 বয়স : 53 লিঙ্গ : মহিলা	WB/36/255/366698	ফটো উপলব্ধ
400 নাম : স্বপন মাঝি পিতার নাম: অনিল মাঝি বাড়ির নং : n0150 বয়স : 55 লিঙ্গ : পুরুষ	WB/36/255/366463	ফটো উপলব্ধ	401 নাম : ঝর্ণা মাঝি স্বামীর নাম: স্বপন মাঝি বাড়ির নং : n0150 বয়স : 51 লিঙ্গ : মহিলা	WB/36/255/366478	ফটো উপলব্ধ	402 নাম : চিরঞ্জিত মাঝি পিতার নাম: মনোরঞ্জন মাঝি বাড়ির নং : n0116 বয়স : 31 লিঙ্গ : পুরুষ	WSU1508282	ফটো উপলব্ধ
403 নাম : সবিতা মাঝি স্বামীর নাম: চিরঞ্জিত মাঝি বাড়ির নং : n0116 বয়স : 34 লিঙ্গ : মহিলা	WSU1702737	ফটো উপলব্ধ	404 নাম : করুণা মাঝি স্বামীর নাম: অলক মাঝি বাড়ির নং : n0110 বয়স : 67 লিঙ্গ : মহিলা	WB/36/255/366467	ফটো উপলব্ধ	405 নাম : অরুণ মাঝি পিতার নাম: অলক মাঝি বাড়ির নং : n0110 বয়স : 47 লিঙ্গ : পুরুষ	FWC1501378	ফটো উপলব্ধ
406 নাম : শবরী মাঝি স্বামীর নাম: অরুণ মাঝি বাড়ির নং : n0110 বয়স : 46 লিঙ্গ : মহিলা	FWC1501360	ফটো উপলব্ধ	407 নাম : ভরতচন্দ্র মাঝি পিতার নাম: আশুতোষ মাঝি বাড়ির নং : n0111 বয়স : 64 লিঙ্গ : পুরুষ	WB/36/255/366456	ফটো উপলব্ধ	408 নাম : যষ্টী মাঝি স্বামীর নাম: ভরতচন্দ্র মাঝি বাড়ির নং : n0111 বয়স : 56 লিঙ্গ : মহিলা	WB/36/255/366484	ফটো উপলব্ধ
409 নাম : শ্রীমন্ত মাঝি পিতার নাম: ভরত মাঝি বাড়ির নং : n0111 বয়স : 38 লিঙ্গ : পুরুষ	WSU0521468	ফটো উপলব্ধ	410 নাম : কালু মাঝি পিতার নাম: নিমাই মাঝি বাড়ির নং : n0112 বয়স : 31 লিঙ্গ : পুরুষ	WSU1508548	ফটো উপলব্ধ	411 নাম : অর্চনা মাঝি স্বামীর নাম: কালু মাঝি বাড়ির নং : n0112 বয়স : 32 লিঙ্গ : মহিলা	WSU1609791	ফটো উপলব্ধ
412 নাম : গোপাল মাঝি পিতার নাম: গোপীনাথ মাঝি বাড়ির নং : n0113 বয়স : 61 লিঙ্গ : পুরুষ	WB/36/255/366512	ফটো উপলব্ধ	413 নাম : বাসুদেব মাঝি পিতার নাম: গোপাল মাঝি বাড়ির নং : n0113 বয়স : 39 লিঙ্গ : পুরুষ	FWC2300903	ফটো উপলব্ধ	414 নাম : সুন্দরী মাঝি স্বামীর নাম: সুধাংশু মাঝি বাড়ির নং : n0124 বয়স : 73 লিঙ্গ : মহিলা	WB/36/255/366300	ফটো উপলব্ধ
415 নাম : বাদল মাঝি পিতার নাম: সুধাংশু মাঝি বাড়ির নং : n0124 বয়স : 55 লিঙ্গ : পুরুষ	WB/36/255/366435	ফটো উপলব্ধ	416 নাম : লক্ষী মাঝি স্বামীর নাম: অসীম মাঝি বাড়ির নং : n0153 বয়স : 61 লিঙ্গ : মহিলা	WB/36/255/366583	ফটো উপলব্ধ	417 নাম : কার্তিক মাঝি পিতার নাম: অসীম মাঝি বাড়ির নং : n0153 বয়স : 47 লিঙ্গ : পুরুষ	FWC1368737	ফটো উপলব্ধ
418 নাম : নূপুর মাঝি স্বামীর নাম: কার্তিক মাঝি বাড়ির নং : n0153 বয়স : 42 লিঙ্গ : মহিলা	FWC2191971	ফটো উপলব্ধ	419 নাম : গৌতম মাঝি পিতার নাম: বাদল মাঝি বাড়ির নং : n0124 বয়স : 34 লিঙ্গ : পুরুষ	WSU1508332	ফটো উপলব্ধ	420 নাম : ভানু মাঝি পিতার নাম: সুধাংশু মাঝি বাড়ির নং : n0124 বয়স : 40 লিঙ্গ : পুরুষ	WSU0521799	ফটো উপলব্ধ

421	WSU1422468	ফটো উপলব্ধ	422	WB/36/255/366552	ফটো উপলব্ধ	423	WB/36/255/366196	ফটো উপলব্ধ
নাম : জবা মাঝি স্বামীর নাম: ভানু মাঝি বাড়ির নং : n0124 বয়স : 33 লিঙ্গ : মহিলা			নাম : জয়ন্তী মাঝি স্বামীর নাম: বলাই মাঝি বাড়ির নং : n0125 বয়স : 59 লিঙ্গ : মহিলা			নাম : পারুল মাঝি স্বামীর নাম: সুশীল মাঝি বাড়ির নং : n0126 বয়স : 59 লিঙ্গ : মহিলা		
424	WSU1609908	ফটো উপলব্ধ	425	WSU1508308	ফটো উপলব্ধ	426	FWC2300895	ফটো উপলব্ধ
নাম : টিঙ্কু মাঝি স্বামীর নাম: নন্দদলাল মাঝি বাড়ির নং : n0126 বয়স : 30 লিঙ্গ : মহিলা			নাম : রুমা মাঝি স্বামীর নাম: শ্রীমন্ত মাঝি বাড়ির নং : n0111 বয়স : 31 লিঙ্গ : মহিলা			নাম : বিবেকানন্দ মাঝি পিতার নাম: নিমাই মাঝি বাড়ির নং : n0112 বয়স : 39 লিঙ্গ : পুরুষ		
427	WSU1662816	ফটো উপলব্ধ	428	FWC2450898	ফটো উপলব্ধ	429	RHQ1256759	ফটো উপলব্ধ
নাম : শিল্পা মাঝি স্বামীর নাম: বিবেকানন্দ মাঝি বাড়ির নং : n0112 বয়স : 32 লিঙ্গ : মহিলা			নাম : সুকুমার মাঝি পিতার নাম: নিমাই মাঝি বাড়ির নং : n0112 বয়স : 37 লিঙ্গ : পুরুষ			নাম : মিনা মন্ডল পিতার নাম: ভরত মন্ডল বাড়ির নং : এন0061 বয়স : 34 লিঙ্গ : মহিলা		
430	WSU1508092	ফটো উপলব্ধ	431	WSU1508142	ফটো উপলব্ধ	Q 432	FWC2450906	ফটো উপলব্ধ
নাম : পুষ্প মাঝি স্বামীর নাম: সুকুমার মাঝি বাড়ির নং : n0112 বয়স : 32 লিঙ্গ : মহিলা			নাম : লক্ষ্মী মাঝি স্বামীর নাম: কালো মানিক মাঝি বাড়ির নং : n0116 বয়স : 36 লিঙ্গ : মহিলা			নাম : প্রসেনজিৎ মাঝি পিতার নাম: বাপী মাঝি বাড়ির নং : বয়স : 36 লিঙ্গ : পুরুষ		
433	WSU1508498	ফটো উপলব্ধ	434	WB/36/255/366488	ফটো উপলব্ধ	435	FWC1976786	ফটো উপলব্ধ
নাম : মিতা মাঝি স্বামীর নাম: প্রসেনজিৎ মাঝি বাড়ির নং : n0116 বয়স : 32 লিঙ্গ : মহিলা			নাম : সন্ধ্যা মাঝি স্বামীর নাম: উদয় মাঝি বাড়ির নং : n0117 বয়স : 66 লিঙ্গ : মহিলা			নাম : অমর মাঝি পিতার নাম: উদয় মাঝি বাড়ির নং : n0117 বয়স : 43 লিঙ্গ : পুরুষ		
436	FWC2192813	ফটো উপলব্ধ	437	FWC2300879	ফটো উপলব্ধ	438	WSU1508530	ফটো উপলব্ধ
নাম : কবিতা মাঝি স্বামীর নাম: অমর মাঝি বাড়ির নং : n0117 বয়স : 39 লিঙ্গ : মহিলা			নাম : বাদল মাঝি পিতার নাম: উদয় মাঝি বাড়ির নং : n0117 বয়স : 40 লিঙ্গ : পুরুষ			নাম : রীনা মাঝি স্বামীর নাম: বাদল মাঝি বাড়ির নং : n0117 বয়স : 32 লিঙ্গ : মহিলা		
439	WB/36/255/366686	ফটো উপলব্ধ	440	WB/36/255/366489	ফটো উপলব্ধ	441	FWC2192201	ফটো উপলব্ধ
নাম : তারক মাঝি পিতার নাম: ভদ্রেশ্বর মাঝি বাড়ির নং : n0118 বয়স : 61 লিঙ্গ : পুরুষ			নাম : পূর্ণিমা মাঝি স্বামীর নাম: তারক মাঝি বাড়ির নং : n0118 বয়স : 56 লিঙ্গ : মহিলা			নাম : লক্ষ্মীনারায়ণ মাঝি পিতার নাম: হরিপদ মাঝি বাড়ির নং : n0140 বয়স : 41 লিঙ্গ : পুরুষ		
442	FWC2192771	ফটো উপলব্ধ	443	FWC2192060	ফটো উপলব্ধ	444	WSU1508068	ফটো উপলব্ধ
নাম : অঞ্জনা মাঝি স্বামীর নাম: লক্ষ্মীনারায়ণ মাঝি বাড়ির নং : n0140 বয়স : 39 লিঙ্গ : মহিলা			নাম : হারু মাঝি পিতার নাম: নেউল মাঝি বাড়ির নং : n0178 বয়স : 40 লিঙ্গ : পুরুষ			নাম : রুমা মাঝি স্বামীর নাম: হারু মাঝি বাড়ির নং : n0178 বয়স : 32 লিঙ্গ : মহিলা		
445	FWC0722991	ফটো উপলব্ধ	446	WSU1508159	ফটো উপলব্ধ	447	WB/36/255/366480	ফটো উপলব্ধ
নাম : পূর্ণিমা মাঝি স্বামীর নাম: বাপি মাঝি বাড়ির নং : 194 বয়স : 49 লিঙ্গ : মহিলা			নাম : রুপমা মাঝি স্বামীর নাম: কালীচরণ মাঝি বাড়ির নং : n0189 বয়স : 34 লিঙ্গ : মহিলা			নাম : হারু মাঝি পিতার নাম: বাউল মাঝি বাড়ির নং : n0172 বয়স : 76 লিঙ্গ : পুরুষ		
448	WB/36/255/366278	ফটো উপলব্ধ	449	WB/36/255/366679	ফটো উপলব্ধ	450	FWC1976919	ফটো উপলব্ধ
নাম : গয়া মাঝি স্বামীর নাম: হারু মাঝি বাড়ির নং : n0172 বয়স : 71 লিঙ্গ : মহিলা			নাম : ছিদাম মাঝি পিতার নাম: হারু মাঝি বাড়ির নং : n0172 বয়স : 50 লিঙ্গ : পুরুষ			নাম : রুপমা মাঝি স্বামীর নাম: ছিদাম মাঝি বাড়ির নং : n0172 বয়স : 46 লিঙ্গ : মহিলা		

451 নাম : বিভূতি মাঝি পিতার নাম: সাগর মাঝি বাড়ির নং : n0173 বয়স : 61 লিঙ্গ : পুরুষ	WB/36/255/366491 ফটো উপলব্ধ	452 নাম : ঘরশোভা মাঝি স্বামীর নাম: বিভূতি মাঝি বাড়ির নং : n0173 বয়স : 56 লিঙ্গ : মহিলা	WB/36/255/366492 ফটো উপলব্ধ	453 নাম : ভাদু মাঝি পিতার নাম: শক্তিপদ মাঝি বাড়ির নং : n0174 বয়স : 68 লিঙ্গ : পুরুষ	FWC2363349 ফটো উপলব্ধ
454 নাম : জয়ন্তী মাঝি স্বামীর নাম: ভাদু মাঝি বাড়ির নং : n0174 বয়স : 58 লিঙ্গ : মহিলা	WB/36/255/366260 ফটো উপলব্ধ	455 নাম : সঞ্জিত মাঝি পিতার নাম: ভাদু মাঝি বাড়ির নং : n0174 বয়স : 42 লিঙ্গ : পুরুষ	FWC1977503 ফটো উপলব্ধ	456 নাম : লক্ষ্মী মাঝি স্বামীর নাম: সুভাষ মাঝি বাড়ির নং : n0166 বয়স : 41 লিঙ্গ : মহিলা	FWC2192110 ফটো উপলব্ধ
457 নাম : দীনবন্ধু মাঝি পিতার নাম: অলক মাঝি বাড়ির নং : n0167 বয়স : 49 লিঙ্গ : পুরুষ	WB/36/255/366149 ফটো উপলব্ধ	458 নাম : দীপা মাঝি স্বামীর নাম: দীনবন্ধু মাঝি বাড়ির নং : n0167 বয়স : 40 লিঙ্গ : মহিলা	FWC2191963 ফটো উপলব্ধ	459 নাম : সাধন মাঝি পিতার নাম: মনুথ মাঝি বাড়ির নং : n0167 বয়স : 73 লিঙ্গ : পুরুষ	WB/36/255/366227 ফটো উপলব্ধ
460 নাম : দশরী মাঝি স্বামীর নাম: সাধন মাঝি বাড়ির নং : n0167 বয়স : 69 লিঙ্গ : মহিলা	WB/36/255/366508 ফটো উপলব্ধ	461 নাম : জগন্নাথ মাঝি পিতার নাম: সাধন মাঝি বাড়ির নং : n0167 বয়স : 50 লিঙ্গ : পুরুষ	WB/36/255/366618 ফটো উপলব্ধ	462 নাম : অপু মাঝি স্বামীর নাম: জগন্নাথ মাঝি বাড়ির নং : n0167 বয়স : 43 লিঙ্গ : মহিলা	FWC1977479 ফটো উপলব্ধ
463 নাম : নয়ন মাঝি পিতার নাম: মনুথ মাঝি বাড়ির নং : n0167 বয়স : 63 লিঙ্গ : পুরুষ	WB/36/255/366474 ফটো উপলব্ধ	464 নাম : দুর্গা মাঝি স্বামীর নাম: হারু মাঝি বাড়ির নং : n0115 বয়স : 70 লিঙ্গ : মহিলা	WB/36/255/366292 ফটো উপলব্ধ	465 নাম : শেফালী মাঝি স্বামীর নাম: মহাদেব মাঝি বাড়ির নং : n0115 বয়স : 50 লিঙ্গ : মহিলা	WSU2456796 ফটো উপলব্ধ
466 নাম : সরস্বতী মাঝি স্বামীর নাম: তাপস মাঝি বাড়ির নং : n0116 বয়স : 42 লিঙ্গ : মহিলা	FWC2192193 ফটো উপলব্ধ	467 নাম : সুপ্রিয়া মাঝি স্বামীর নাম: সঞ্জিত মাঝি বাড়ির নং : n0116 বয়স : 30 লিঙ্গ : মহিলা	WSU1609783 ফটো উপলব্ধ	468 নাম : আরতী মাঝি স্বামীর নাম: মনোরঞ্জন মাঝি বাড়ির নং : n0116 বয়স : 53 লিঙ্গ : মহিলা	WB/36/255/366514 ফটো উপলব্ধ
469 নাম : স্বর্ণলতা মাঝি স্বামীর নাম: অন্ন মাঝি বাড়ির নং : n0136 বয়স : 61 লিঙ্গ : মহিলা	WB/36/255/366542 ফটো উপলব্ধ	470 নাম : মহাদেব মাঝি পিতার নাম: কুশধবজ মাঝি বাড়ির নং : n0136 বয়স : 56 লিঙ্গ : পুরুষ	WB/36/255/366211 ফটো উপলব্ধ	471 নাম : সোনালী মাঝি স্বামীর নাম: মহাদেব মাঝি বাড়ির নং : n0136 বয়স : 49 লিঙ্গ : মহিলা	FWC2191930 ফটো উপলব্ধ
472 নাম : দীপক মাঝি পিতার নাম: তরনী মাঝি বাড়ির নং : n0136 বয়স : 36 লিঙ্গ : পুরুষ	WSU1508506 ফটো উপলব্ধ	473 নাম : সন্তোষী মাঝি স্বামীর নাম: দীপক মাঝি বাড়ির নং : n0136 বয়স : 32 লিঙ্গ : মহিলা	WSU1508514 ফটো উপলব্ধ	474 নাম : উমা মাঝি স্বামীর নাম: পাবর্ভতী মাঝি বাড়ির নং : n0137 বয়স : 69 লিঙ্গ : মহিলা	WB/36/255/366355 ফটো উপলব্ধ
475 নাম : সুভাষ মাঝি পিতার নাম: পাবর্ভতী মাঝি বাড়ির নং : n0137 বয়স : 50 লিঙ্গ : পুরুষ	WB/36/255/366612 ফটো উপলব্ধ	476 নাম : পূর্ণিমা মাঝি স্বামীর নাম: সুভাষ মাঝি বাড়ির নং : n0137 বয়স : 47 লিঙ্গ : মহিলা	FWC1503028 ফটো উপলব্ধ	477 নাম : নারায়ণ মাঝি পিতার নাম: রবি মাঝি বাড়ির নং : n0138 বয়স : 56 লিঙ্গ : পুরুষ	WB/36/255/366606 ফটো উপলব্ধ
478 নাম : মুকি মাঝি স্বামীর নাম: নারায়ণ মাঝি বাড়ির নং : n0138 বয়স : 51 লিঙ্গ : মহিলা	WB/36/255/366532 ফটো উপলব্ধ	479 নাম : গৌরীবালা মাঝি স্বামীর নাম: গণেশ মাঝি বাড়ির নং : n0158 বয়স : 71 লিঙ্গ : মহিলা	WB/36/255/366271 ফটো উপলব্ধ	480 নাম : অনহেলা মাঝি পিতার নাম: সুধিরাম মাঝি বাড়ির নং : n0158 বয়স : 66 লিঙ্গ : মহিলা	WB/36/255/366482 ফটো উপলব্ধ

481 নাম : কার্তিক মাঝি পিতার নাম: সুধিরাম মাঝি বাড়ির নং : n0158 বয়স : 63 লিঙ্গ : পুরুষ	WB/36/255/366535	ফটো উপলব্ধ	482 নাম : সুকুমার মাঝি পিতার নাম: কালীপদ মাঝি বাড়ির নং : n0143 বয়স : 55 লিঙ্গ : পুরুষ	WB/36/255/366470	ফটো উপলব্ধ	483 নাম : সবিতা মাঝি স্বামীর নাম: পরেশ মাঝি বাড়ির নং : n0158 বয়স : 44 লিঙ্গ : মহিলা	FWC1976810	ফটো উপলব্ধ
484 নাম : মাধব মাঝি পিতার নাম: গনেশ মাঝি বাড়ির নং : n0158 বয়স : 33 লিঙ্গ : পুরুষ	WSU1508233	ফটো উপলব্ধ	485 নাম : মুন মাঝি স্বামীর নাম: মাধব মাঝি বাড়ির নং : n0158 বয়স : 33 লিঙ্গ : মহিলা	WSU1508431	ফটো উপলব্ধ	486 নাম : শ্যামলী মাঝি স্বামীর নাম: সুকুমার মাঝি বাড়ির নং : n0158 বয়স : 37 লিঙ্গ : মহিলা	WSU0521716	ফটো উপলব্ধ
487 নাম : কম্পনা মাঝি পিতার নাম: শঙ্কর মাঝি বাড়ির নং : n0159 বয়স : 53 লিঙ্গ : মহিলা	WB/36/255/366613	ফটো উপলব্ধ	488 নাম : মাধবী মাঝি স্বামীর নাম: সুকুমার মাঝি বাড়ির নং : n0143 বয়স : 51 লিঙ্গ : মহিলা	WB/36/255/366495	ফটো উপলব্ধ	489 নাম : গনেশ চন্দ্র মাঝি পিতার নাম: সুকুমার মাঝি বাড়ির নং : n0143 বয়স : 31 লিঙ্গ : পুরুষ	WSU1609965	ফটো উপলব্ধ
490 নাম : সাগরী মাঝি স্বামীর নাম: পাবর্বতী মাঝি বাড়ির নং : n0144 বয়স : 51 লিঙ্গ : মহিলা	WB/36/255/366494	ফটো উপলব্ধ	491 নাম : কাল্টু মাঝি পিতার নাম: সেনাপতি মাঝি বাড়ির নং : n0144 বয়স : 47 লিঙ্গ : পুরুষ	FWC1369545	ফটো উপলব্ধ	492 নাম : মিনাক্ষী মাঝি স্বামীর নাম: ময়না মাঝি বাড়ির নং : n0153 বয়স : 34 লিঙ্গ : মহিলা	WSU1367689	ফটো উপলব্ধ
493 নাম : আতু মাঝি পিতার নাম: সেনাপতি মাঝি বাড়ির নং : n0144 বয়স : 46 লিঙ্গ : পুরুষ	FWC1976711	ফটো উপলব্ধ	494 নাম : অসীমা মাঝি স্বামীর নাম: আতু মাঝি বাড়ির নং : n0144 বয়স : 39 লিঙ্গ : মহিলা	FWC2300655	ফটো উপলব্ধ	495 নাম : রেখা মাঝি স্বামীর নাম: অজয় মাঝি বাড়ির নং : n0144 বয়স : 44 লিঙ্গ : মহিলা	FWC1976729	ফটো উপলব্ধ
496 নাম : তপন মাঝি পিতার নাম: হাবু মাঝি বাড়ির নং : n0154 বয়স : 58 লিঙ্গ : পুরুষ	WB/36/255/366379	ফটো উপলব্ধ	497 নাম : বীনা মাঝি স্বামীর নাম: তপন মাঝি বাড়ির নং : n0154 বয়স : 53 লিঙ্গ : মহিলা	WB/36/255/366249	ফটো উপলব্ধ	498 নাম : সমীর মাঝি পিতার নাম: অজয় মাঝি বাড়ির নং : n0144 বয়স : 29 লিঙ্গ : পুরুষ	WSU1702596	ফটো উপলব্ধ
499 নাম : চাঁপা মাঝি স্বামীর নাম: অনুপ মাঝি বাড়ির নং : n0144 বয়স : 43 লিঙ্গ : মহিলা	FWC1976745	ফটো উপলব্ধ	500 নাম : উত্তম মাঝি পিতার নাম: পঞ্চানন মাঝি বাড়ির নং : n0145 বয়স : 54 লিঙ্গ : পুরুষ	WB/36/255/366036	ফটো উপলব্ধ	501 নাম : যমুনা মাঝি স্বামীর নাম: উত্তম মাঝি বাড়ির নং : n0145 বয়স : 51 লিঙ্গ : মহিলা	WB/36/255/366037	ফটো উপলব্ধ
502 নাম : তাপস মাঝি পিতার নাম: উত্তম মাঝি বাড়ির নং : n0145 বয়স : 42 লিঙ্গ : পুরুষ	FWC2191989	ফটো উপলব্ধ	503 নাম : বাপি মাঝি পিতার নাম: অনিল মাঝি বাড়ির নং : n0141 বয়স : 50 লিঙ্গ : পুরুষ	WSU2395093	ফটো উপলব্ধ	504 নাম : বাসুদেব মাঝি পিতার নাম: অনিল মাঝি বাড়ির নং : n0141 বয়স : 49 লিঙ্গ : পুরুষ	WSU0521005	ফটো উপলব্ধ
505 নাম : অষ্টম মাঝি পিতার নাম: দেবেন মাঝি বাড়ির নং : n0129 বয়স : 40 লিঙ্গ : পুরুষ	FWC2192235	ফটো উপলব্ধ	506 নাম : শেফালী মাঝি স্বামীর নাম: অষ্টম মাঝি বাড়ির নং : n0129 বয়স : 37 লিঙ্গ : মহিলা	WSU1508175	ফটো উপলব্ধ	507 নাম : শোষ্টম মাঝি পিতার নাম: দেবেন মাঝি বাড়ির নং : n0129 বয়স : 38 লিঙ্গ : পুরুষ	WSU0522813	ফটো উপলব্ধ
508 নাম : রুপা মাঝি স্বামীর নাম: সোষ্টম মাঝি বাড়ির নং : n0129 বয়স : 33 লিঙ্গ : মহিলা	WSU1508050	ফটো উপলব্ধ	509 নাম : মেনকা মাঝি স্বামীর নাম: ভৈরব মাঝি বাড়ির নং : n0130 বয়স : 66 লিঙ্গ : মহিলা	WB/36/255/366312	ফটো উপলব্ধ	510 নাম : টিয়া রায় স্বামীর নাম: তারকনাথ রায় বাড়ির নং : এন0084 বয়স : 21 লিঙ্গ : মহিলা	WSU2354801	ফটো উপলব্ধ

511 নাম : রসময় মাঝি পিতার নাম: কুশধবজ মাঝি বাড়ির নং : n0131 বয়স : 63 লিঙ্গ : পুরুষ	WB/36/255/366469	512 নাম : চাঁদ মাঝি পিতার নাম: রসময় মাঝি বাড়ির নং : n0131 বয়স : 30 লিঙ্গ : পুরুষ	WSU1702661	513 নাম : তাপস মাঝি পিতার নাম: রানু মাঝি বাড়ির নং : n0132 বয়স : 38 লিঙ্গ : পুরুষ	FWC2300945
514 নাম : ছায়া মাঝি স্বামীর নাম: রাম মাঝি বাড়ির নং : n0135 বয়স : 61 লিঙ্গ : মহিলা	WB/36/255/366578	515 নাম : লক্ষী মাঝি স্বামীর নাম: কার্তিক মাঝি বাড়ির নং : n0133 বয়স : 58 লিঙ্গ : মহিলা	WB/36/255/366273	516 নাম : হীরা মাঝি স্বামীর নাম: অরুণ মাঝি বাড়ির নং : n0157 বয়স : 56 লিঙ্গ : মহিলা	WB/36/255/366536
517 নাম : রাধেশ্যাম মাঝি পিতার নাম: অরুণ মাঝি বাড়ির নং : n0157 বয়স : 39 লিঙ্গ : পুরুষ	FWC2300812	518 নাম : দিপালী মাঝি স্বামীর নাম: রাধেশ্যাম মাঝি বাড়ির নং : n0157 বয়স : 32 লিঙ্গ : মহিলা	WSU1508324	519 নাম : নিমাই মাঝি পিতার নাম: কালীপদ মাঝি বাড়ির নং : n0156 বয়স : 51 লিঙ্গ : পুরুষ	WB/36/255/366321
520 নাম : বন্দনা মাঝি স্বামীর নাম: কাল্টু মাঝি বাড়ির নং : n0088 বয়স : 39 লিঙ্গ : মহিলা	FWC2300705	521 নাম : কম্পনা মাঝি স্বামীর নাম: বিশ্বনাথ মাঝি বাড়ির নং : n0136 বয়স : 69 লিঙ্গ : মহিলা	WB/36/255/366275	522 নাম : কৃষ্ণা মাঝি পিতার নাম: মহাদেব মাঝি বাড়ির নং : n0115 বয়স : 28 লিঙ্গ : মহিলা	WSU1782879
523 নাম : তাপসী বাপ্দী(মাঝি) স্বামীর নাম: জীবন মাঝি বাড়ির নং : n0133 বয়স : 30 লিঙ্গ : মহিলা	WSU1782887	524 নাম : ছোট্ট মাঝি পিতার নাম: জয়দেব মাঝি বাড়ির নং : n0149 বয়স : 28 লিঙ্গ : পুরুষ	WSU1782929	525 নাম : মল্লিকা মাঝি স্বামীর নাম: রণজিৎ মাঝি বাড়ির নং : n0165 বয়স : 32 লিঙ্গ : মহিলা	WSU1782937
526 নাম : সুকুমার মাঝি পিতার নাম: কালিপদ মাঝি বাড়ির নং : n0158 বয়স : 42 লিঙ্গ : পুরুষ	WSU1609775	527 নাম : সুজিত মাঝি পিতার নাম: কৃষ্ণ মাঝি বাড়ির নং : n0165 বয়স : 46 লিঙ্গ : পুরুষ	FWC1503036	528 নাম : পূজা মাঝি স্বামীর নাম: খোকন মাঝি বাড়ির নং : n0149 বয়স : 32 লিঙ্গ : মহিলা	WSU1662808
529 নাম : চিকন মাঝি পিতার নাম: ভরনী মাঝি বাড়ির নং : n0136 বয়স : 34 লিঙ্গ : পুরুষ	WSU1508522	530 নাম : কাজলী মাঝি স্বামীর নাম: চিকন মাঝি বাড়ির নং : n0136 বয়স : 32 লিঙ্গ : মহিলা	WSU1782945	531 নাম : মনসা মাঝি পিতার নাম: রাম মাঝি বাড়ির নং : n0169 বয়স : 28 লিঙ্গ : পুরুষ	WSU1782952
532 নাম : হারু মাঝি পিতার নাম: ভরত মাঝি বাড়ির নং : n0170 বয়স : 28 লিঙ্গ : পুরুষ	WSU1782960	533 নাম : সঞ্চয়িতা মাঝি স্বামীর নাম: সাহেব মাঝি বাড়ির নং : n0169 বয়স : 32 লিঙ্গ : মহিলা	WSU1782978	534 নাম : কাজল মাঝি(বাপ্দী) স্বামীর নাম: মানিক মাঝি বাড়ির নং : n0168 বয়স : 31 লিঙ্গ : মহিলা	WSU1783000
535 নাম : মহুয়া মাঝি স্বামীর নাম: হেমন্ত মাঝি বাড়ির নং : n0111 বয়স : 29 লিঙ্গ : মহিলা	WSU1783018	536 নাম : মনু মাঝি পিতার নাম: প্রহ্লাদ মাঝি বাড়ির নং : n0175 বয়স : 29 লিঙ্গ : পুরুষ	WSU1783026	537 নাম : ঝনু মাঝি পিতার নাম: প্রহ্লাদ মাঝি বাড়ির নং : n0175 বয়স : 32 লিঙ্গ : পুরুষ	WSU1783034
538 নাম : অর্জুন মাঝি পিতার নাম: রনজিৎ মাঝি বাড়ির নং : n0115 বয়স : 28 লিঙ্গ : পুরুষ	WSU1783042	539 নাম : মঞ্জু মাঝি স্বামীর নাম: তুফান মাঝি বাড়ির নং : n0147 বয়স : 30 লিঙ্গ : মহিলা	WSU1783059	540 নাম : রনজিৎ মাঝি পিতার নাম: কুস্ত মাঝি বাড়ির নং : n0165 বয়স : 43 লিঙ্গ : পুরুষ	FWC1502616

বিধানসভা নির্বাচনক্ষেত্রের নং, নাম : 257-ইন্দাস
ভাগ নং, নাম : 1-আব্দুলপুর, পোঃ-আমরুল

541 নাম : অন্ন মাঝি পিতার নাম: কুশধবজ মাঝি বাড়ির নং : n0136 বয়স : 66 লিঙ্গ : পুরুষ	WB/36/255/366487	ফটো উপলব্ধ	542 নাম : সঞ্জিত মাঝি পিতার নাম: শিবু মাঝি বাড়ির নং : n0116 বয়স : 40 লিঙ্গ : পুরুষ	FWC2192755	ফটো উপলব্ধ	543 নাম : সুভাষ মাঝি পিতার নাম: শিবু মাঝি বাড়ির নং : n0116 বয়স : 54 লিঙ্গ : পুরুষ	WB/36/255/366403	ফটো উপলব্ধ
544 নাম : কবিতা মাঝি স্বামীর নাম: সুভাষ মাঝি বাড়ির নং : n0116 বয়স : 47 লিঙ্গ : মহিলা	FWC1369297	ফটো উপলব্ধ	545 নাম : তাপস মাঝি পিতার নাম: শিবু মাঝি বাড়ির নং : n0116 বয়স : 44 লিঙ্গ : পুরুষ	FWC1369313	ফটো উপলব্ধ	546 নাম : অনিমা মাঝি স্বামীর নাম: দেবেন মাঝি বাড়ির নং : n0165 বয়স : 61 লিঙ্গ : মহিলা	WB/36/255/366255	ফটো উপলব্ধ
547 নাম : বিজয় মাঝি পিতার নাম: দেবেন মাঝি বাড়ির নং : n0165 বয়স : 30 লিঙ্গ : পুরুষ	WSU1609999	ফটো উপলব্ধ	548 নাম : রাজীব মাঝি পিতার নাম: নিমাই মাঝি বাড়ির নং : N0156 বয়স : 27 লিঙ্গ : পুরুষ	WSU1839570	ফটো উপলব্ধ	549 নাম : কার্তিক মাঝি পিতার নাম: সুকুমার মাঝি বাড়ির নং : N0143 বয়স : 27 লিঙ্গ : পুরুষ	WSU1839588	ফটো উপলব্ধ
550 নাম : সুজন মাঝি পিতার নাম: হারু মাঝি বাড়ির নং : N0163 বয়স : 28 লিঙ্গ : পুরুষ	WSU1839596	ফটো উপলব্ধ	551 নাম : চন্দন মাঝি পিতার নাম: দিলীপ মাঝি বাড়ির নং : N0123 বয়স : 28 লিঙ্গ : পুরুষ	WSU1839604	ফটো উপলব্ধ	552 নাম : পূর্ণিমা মাঝি(বাগ্দী) পিতার নাম: শ্রীকান্ত মাঝি বাড়ির নং : N0129 বয়স : 31 লিঙ্গ : মহিলা	WSU1839612	ফটো উপলব্ধ
553 নাম : রণজিৎ মাঝি পিতার নাম: হারু মাঝি বাড়ির নং : n0115 বয়স : 52 লিঙ্গ : পুরুষ	WB/36/255/366497	ফটো উপলব্ধ	554 নাম : অনিমা মাঝি স্বামীর নাম: রণজিৎ মাঝি বাড়ির নং : n0115 বয়স : 50 লিঙ্গ : মহিলা	WB/36/255/366293	ফটো উপলব্ধ	555 নাম : অলক মাঝি পিতার নাম: মনুশ মাঝি বাড়ির নং : n0167 বয়স : 76 লিঙ্গ : পুরুষ	WB/36/255/366591	ফটো উপলব্ধ
556 নাম : শান্তি মাঝি স্বামীর নাম: অলক মাঝি বাড়ির নং : n0167 বয়স : 71 লিঙ্গ : মহিলা	WB/36/255/366423	ফটো উপলব্ধ	557 নাম : সঞ্জিত মাঝি পিতার নাম: গোপাল মাঝি বাড়ির নং : n0166 বয়স : 42 লিঙ্গ : পুরুষ	FWC1977461	ফটো উপলব্ধ	558 নাম : মধুমিতা মাঝি স্বামীর নাম: সঞ্জিত মাঝি বাড়ির নং : n0166 বয়স : 39 লিঙ্গ : মহিলা	FWC2300754	ফটো উপলব্ধ
559 নাম : সুভাষ মাঝি পিতার নাম: পানু মাঝি বাড়ির নং : n0166 বয়স : 50 লিঙ্গ : পুরুষ	WB/36/255/366602	ফটো উপলব্ধ	560 নাম : পূর্ণিমা মাঝি স্বামীর নাম: ভক্তি মাঝি বাড়ির নং : n0114 বয়স : 56 লিঙ্গ : মহিলা	WB/36/255/366351	ফটো উপলব্ধ	561 নাম : সুবরন মাঝি পিতার নাম: ভক্তি মাঝি বাড়ির নং : n0114 বয়স : 36 লিঙ্গ : পুরুষ	FWC2450997	ফটো উপলব্ধ
562 নাম : যশোদা মাঝি স্বামীর নাম: সুবরন মাঝি বাড়ির নং : n0114 বয়স : 31 লিঙ্গ : মহিলা	WSU1508605	ফটো উপলব্ধ	563 নাম : হারু মাঝি পিতার নাম: গোপীনাথ মাঝি বাড়ির নং : n0115 বয়স : 73 লিঙ্গ : পুরুষ	WB/36/255/366165	ফটো উপলব্ধ	564 নাম : বাবলু মাঝি পিতার নাম: রসময় মাঝি বাড়ির নং : n0123 বয়স : 61 লিঙ্গ : পুরুষ	WB/36/255/366253	ফটো উপলব্ধ
565 নাম : চন্দনা মাঝি স্বামীর নাম: বাবলু মাঝি বাড়ির নং : n0123 বয়স : 56 লিঙ্গ : মহিলা	WB/36/255/366120	ফটো উপলব্ধ	566 নাম : দিলীপ মাঝি পিতার নাম: রসময় মাঝি বাড়ির নং : n0123 বয়স : 56 লিঙ্গ : পুরুষ	FWC1368224	ফটো উপলব্ধ	567 নাম : অর্পনা বাগ্দী মাঝি স্বামীর নাম: খোকন মাঝি বাড়ির নং : N0135 বয়স : 31 লিঙ্গ : মহিলা	WSU1906379	ফটো উপলব্ধ
568 নাম : মামনি বাগ্দী মাঝি স্বামীর নাম: বিপদভঞ্জন মাঝি বাড়ির নং : N0168 বয়স : 27 লিঙ্গ : মহিলা	WSU1839620	ফটো উপলব্ধ	569 নাম : শিউলী বাগ্দী মাঝি স্বামীর নাম: বলরাম মাঝি বাড়ির নং : N0151 বয়স : 33 লিঙ্গ : মহিলা	WSU1839638	ফটো উপলব্ধ	570 নাম : কাকলি মাঝি পিতার নাম: বাদল মাঝি বাড়ির নং : N0124 বয়স : 30 লিঙ্গ : মহিলা	WSU1839653	ফটো উপলব্ধ

বিধানসভা নির্বাচনক্ষেত্রের নং, নাম : 257-ইন্দাস
ভাগ নং, নাম : 1-আব্দুলপুর, পোঃ-আমরুল

571 নাম : সুনন মাঝি পিতার নাম: দেবেন মাঝি বাড়ির নং : N0165 বয়স : 27 লিঙ্গ : পুরুষ	WSU1839711 ফটো উপলব্ধ	572 নাম : খোকন মাঝি পিতার নাম: জয়দেব মাঝি বাড়ির নং : N0149 বয়স : 28 লিঙ্গ : পুরুষ	WSU1839687 ফটো উপলব্ধ	573 নাম : সহদেব মাঝি পিতার নাম: নয়ন মাঝি বাড়ির নং : N0167 বয়স : 27 লিঙ্গ : পুরুষ	WSU1839695 ফটো উপলব্ধ
574 নাম : শ্রীমন্ত মাঝি পিতার নাম: লখাই মাঝি বাড়ির নং : N0155 বয়স : 32 লিঙ্গ : পুরুষ	WSU1839745 ফটো উপলব্ধ	575 নাম : চন্দনা মাঝি স্বামীর নাম: মনু মাঝি বাড়ির নং : N0175 বয়স : 28 লিঙ্গ : মহিলা	WSU1839752 ফটো উপলব্ধ	576 নাম : ময়না মাঝি স্বামীর নাম: হারু মাঝি বাড়ির নং : N0134 বয়স : 27 লিঙ্গ : মহিলা	WSU1839778 ফটো উপলব্ধ
577 নাম : মিলন মাঝি পিতার নাম: মঙ্গল মাঝি বাড়ির নং : N0152 বয়স : 28 লিঙ্গ : পুরুষ	WSU1839794 ফটো উপলব্ধ	578 নাম : মাণিক মাঝি পিতার নাম: হাবু মাঝি বাড়ির নং : n0154 বয়স : 54 লিঙ্গ : পুরুষ	WB/36/255/366607 ফটো উপলব্ধ	579 নাম : বুধন মাঝি পিতার নাম: মাণিক মাঝি বাড়ির নং : n0154 বয়স : 39 লিঙ্গ : পুরুষ	FWC2300747 ফটো উপলব্ধ
580 নাম : গৌর মাঝি পিতার নাম: হাবু মাঝি বাড়ির নং : n0154 বয়স : 53 লিঙ্গ : পুরুষ	WSU2301554 ফটো উপলব্ধ	581 নাম : জলেশ্বরী মাঝি স্বামীর নাম: গৌর মাঝি বাড়ির নং : n0154 বয়স : 44 লিঙ্গ : মহিলা	FWC2192136 ফটো উপলব্ধ	582 নাম : নিতাই মাঝি পিতার নাম: হাবু মাঝি বাড়ির নং : n0154 বয়স : 51 লিঙ্গ : পুরুষ	WB/36/255/366584 ফটো উপলব্ধ
583 নাম : কালীকৃষ্ণ মাঝি পিতার নাম: তপন মাঝি বাড়ির নং : এন0160 বয়স : 25 লিঙ্গ : পুরুষ	WSU2278455 ফটো উপলব্ধ	584 নাম : বুদ্ধদেব মাঝি পিতার নাম: অরুণ মাঝি বাড়ির নং : এন0110 বয়স : 23 লিঙ্গ : পুরুষ	WSU2278463 ফটো উপলব্ধ	585 নাম : বলরাম মাঝি পিতার নাম: নেপাল মাঝি বাড়ির নং : এন0124 বয়স : 24 লিঙ্গ : পুরুষ	WSU2278471 ফটো উপলব্ধ
586 নাম : শ্যামলী মাঝি স্বামীর নাম: মাণিক মাঝি বাড়ির নং : n0154 বয়স : 51 লিঙ্গ : মহিলা	WB/36/255/366593 ফটো উপলব্ধ	587 নাম : টুম্পা মাঝি স্বামীর নাম: সুভাষ মাঝি বাড়ির নং : n0154 বয়স : 40 লিঙ্গ : মহিলা	FWC2192169 ফটো উপলব্ধ	588 নাম : কালীকৃষ্ণ মাঝি পিতার নাম: শ্রীকান্ত মাঝি বাড়ির নং : এন0168 বয়স : 24 লিঙ্গ : পুরুষ	WSU2278612 ফটো উপলব্ধ
589 নাম : লখাই মাঝি পিতার নাম: ধনপতি মাঝি বাড়ির নং : n0155 বয়স : 61 লিঙ্গ : পুরুষ	WB/36/255/366582 ফটো উপলব্ধ	590 নাম : সুদীপা মাঝি স্বামীর নাম: কৌশিক মাঝি বাড়ির নং : এন0154 বয়স : 22 লিঙ্গ : মহিলা	WSU2278638 ফটো উপলব্ধ	591 নাম : তুফান মাঝি পিতার নাম: হারু মাঝি বাড়ির নং : এন0133 বয়স : 22 লিঙ্গ : পুরুষ	WSU2278497 ফটো উপলব্ধ
592 নাম : সাহেব মাঝি পিতার নাম: মহাদেব মাঝি বাড়ির নং : এন0115 বয়স : 23 লিঙ্গ : পুরুষ	WSU2278505 ফটো উপলব্ধ	593 নাম : কৌশিক মাঝি পিতার নাম: পরিতোষ মাঝি বাড়ির নং : এন0134 বয়স : 23 লিঙ্গ : পুরুষ	WSU2278513 ফটো উপলব্ধ	594 নাম : প্রদীপ কুমার মাঝি পিতার নাম: শ্রীদাম মাঝি বাড়ির নং : এন0172 বয়স : 22 লিঙ্গ : পুরুষ	WSU2278521 ফটো উপলব্ধ
595 নাম : তুষার মাঝি পিতার নাম: কার্তিক মাঝি বাড়ির নং : এন0169 বয়স : 23 লিঙ্গ : পুরুষ	WSU2278539 ফটো উপলব্ধ	596 নাম : সোমনাথ মাঝি পিতার নাম: সাহেব মাঝি বাড়ির নং : এন0169 বয়স : 23 লিঙ্গ : পুরুষ	WSU2278547 ফটো উপলব্ধ	597 নাম : মনি মাঝি স্বামীর নাম: নিতাই মাঝি বাড়ির নং : n0154 বয়স : 43 লিঙ্গ : মহিলা	FWC2192144 ফটো উপলব্ধ
598 নাম : সুভাষ মাঝি মায়ের নাম: লক্ষ্মী মাঝি বাড়ির নং : এন0154 বয়স : 43 লিঙ্গ : পুরুষ	FWC1977529 ফটো উপলব্ধ	599 নাম : যমুনা মাঝি স্বামীর নাম: আনন্দ মাঝি বাড়ির নং : এন0126 বয়স : 23 লিঙ্গ : মহিলা	WSU2278570 ফটো উপলব্ধ	600 নাম : মমতা মাঝি পিতার নাম: জগন্নাথ মাঝি বাড়ির নং : এন0167 বয়স : 22 লিঙ্গ : মহিলা	WSU2278588 ফটো উপলব্ধ

601 নাম : রমাই মাঝি পিতার নাম: হাবু মাঝি বাড়ির নং : n0154 বয়স : 56 লিঙ্গ : পুরুষ	WB/36/255/366466	ফটো উপলব্ধ	602 নাম : সৌরভ মাঝি পিতার নাম: তাপস মাঝি বাড়ির নং : N0116 বয়স : 24 লিঙ্গ : পুরুষ	WSU2109957	ফটো উপলব্ধ	603 নাম : লছমী মাঝি স্বামীর নাম: সৌরভ মাঝি বাড়ির নং : N0116 বয়স : 24 লিঙ্গ : মহিলা	WSU2109965	ফটো উপলব্ধ
604 নাম : চম্পা মাঝি স্বামীর নাম: পিরু মাঝি বাড়ির নং : N0153 বয়স : 24 লিঙ্গ : মহিলা	WSU2109981	ফটো উপলব্ধ	605 নাম : সনজিত মাঝি পিতার নাম: বিক্রম মাঝি বাড়ির নং : নং155 বয়স : 24 লিঙ্গ : পুরুষ	WSU2110153	ফটো উপলব্ধ	606 নাম : সঞ্চিতা মাঝি স্বামীর নাম: দিলীপ মাঝি বাড়ির নং : নং150 বয়স : 24 লিঙ্গ : মহিলা	WSU2110096	ফটো উপলব্ধ
607 নাম : প্রিয়া মাঝি স্বামীর নাম: প্রদীপ মাঝি বাড়ির নং : নং150 বয়স : 24 লিঙ্গ : মহিলা	WSU2110104	ফটো উপলব্ধ	608 নাম : কাঞ্চন মাঝি স্বামীর নাম: রমাই মাঝি বাড়ির নং : n0154 বয়স : 51 লিঙ্গ : মহিলা	WB/36/255/366251	ফটো উপলব্ধ	609 নাম : অনন্যা মেদ্যা স্বামীর নাম: বিষ্ণু পাল বাড়ির নং : এন0014 বয়স : 29 লিঙ্গ : মহিলা	WSU1700046	ফটো উপলব্ধ
610 নাম : সুদীপা মাঝি স্বামীর নাম: সুকুমার মাঝি বাড়ির নং : এন0120 বয়স : 24 লিঙ্গ : মহিলা	WSU2205094	ফটো উপলব্ধ	611 নাম : মৌসুমী মাঝি স্বামীর নাম: সহদেব মাঝি বাড়ির নং : এন0167 বয়স : 23 লিঙ্গ : মহিলা	WSU2205201	ফটো উপলব্ধ	612 নাম : বৈশাখী মাঝি স্বামীর নাম: খোকন মাঝি বাড়ির নং : এন0154 বয়স : 23 লিঙ্গ : মহিলা	WSU2205177	ফটো উপলব্ধ
613 নাম : গাজন মাঝি পিতার নাম: রবি মাঝি বাড়ির নং : n0138 বয়স : 53 লিঙ্গ : পুরুষ	WB/36/255/366314	ফটো উপলব্ধ	614 নাম : বিশ্বজিৎ মাঝি পিতার নাম: সুভাষ মাঝি বাড়ির নং : এন01৬০ বয়স : 25 লিঙ্গ : পুরুষ	WSU1980895	ফটো উপলব্ধ	615 নাম : মেনকা মাঝি স্বামীর নাম: নীলমণি মাঝি বাড়ির নং : n0153 বয়স : 51 লিঙ্গ : মহিলা	WB/36/255/366250	ফটো উপলব্ধ
616 নাম : বীরু মাঝি পিতার নাম: নীলমণি মাঝি বাড়ির নং : n0153 বয়স : 29 লিঙ্গ : পুরুষ	WSU1702588	ফটো উপলব্ধ	617 নাম : জয়ন্ত মাঝি পিতার নাম: ময়না মাঝি বাড়ির নং : এন0127 বয়স : 27 লিঙ্গ : পুরুষ	WSU2025559	ফটো উপলব্ধ	618 নাম : পাণ্ডা মাঝি পিতার নাম: নাড়গোপাল মাঝি বাড়ির নং : n0162 বয়স : 33 লিঙ্গ : পুরুষ	WSU1508084	ফটো উপলব্ধ
619 নাম : ময়না মাঝি স্বামীর নাম: পাণ্ডা মাঝি বাড়ির নং : n0162 বয়স : 31 লিঙ্গ : মহিলা	WSU1508043	ফটো উপলব্ধ	620 নাম : ছবি মাঝি স্বামীর নাম: কার্তিক মাঝি বাড়ির নং : এন01৪৩ বয়স : 26 লিঙ্গ : মহিলা	WSU1980911	ফটো উপলব্ধ	621 নাম : মনিকা মাঝি স্বামীর নাম: অবিনাশ মাঝি বাড়ির নং : এন0152 বয়স : 25 লিঙ্গ : মহিলা	WSU1980929	ফটো উপলব্ধ
622 নাম : রবিবালা মাঝি স্বামীর নাম: রসময় মাঝি বাড়ির নং : n0123 বয়স : 56 লিঙ্গ : মহিলা	WB/36/255/366186	ফটো উপলব্ধ	623 নাম : রাহুল মাঝি পিতার নাম: মহাদেব মাঝি বাড়ির নং : এন0136 বয়স : 25 লিঙ্গ : পুরুষ	WSU2036408	ফটো উপলব্ধ	624 নাম : পিরু মাঝি পিতার নাম: নীলমণি মাঝি বাড়ির নং : n0153 বয়স : 32 লিঙ্গ : পুরুষ	WSU1610088	ফটো উপলব্ধ
625 নাম : হরিদাস মাঝি পিতার নাম: ভপন মাঝি বাড়ির নং : n0154 বয়স : 31 লিঙ্গ : পুরুষ	WSU1508134	ফটো উপলব্ধ	626 নাম : বিশ্বজিৎ মাঝি পিতার নাম: কার্তিক মাঝি বাড়ির নং : N0171 বয়স : 27 লিঙ্গ : পুরুষ	WSU1906395	ফটো উপলব্ধ	627 নাম : প্রদীপ মাঝি পিতার নাম: স্বপন মাঝি বাড়ির নং : n0150 বয়স : 33 লিঙ্গ : পুরুষ	WSU1508365	ফটো উপলব্ধ
628 নাম : দিলীপ মাঝি পিতার নাম: স্বপন মাঝি বাড়ির নং : n0150 বয়স : 32 লিঙ্গ : পুরুষ	WSU1508373	ফটো উপলব্ধ	629 নাম : তুষার মাঝি পিতার নাম: বাদল মাঝি বাড়ির নং : n0124 বয়স : 28 লিঙ্গ : পুরুষ	WSU1782838	ফটো উপলব্ধ	630 নাম : দোলন রায়(মাঝি) স্বামীর নাম: হারু মাঝি বাড়ির নং : n0119 বয়স : 28 লিঙ্গ : মহিলা	WSU1782853	ফটো উপলব্ধ

631 নাম : রুম্পা মাঝি স্বামীর নাম : গাজন মাঝি বাড়ির নং : n0138 বয়স : 42 লিঙ্গ : মহিলা	FWC2192086 ফটো উপলব্ধ	632 নাম : গোপাল মাঝি পিতার নাম : কমল মাঝি বাড়ির নং : n0139 বয়স : 57 লিঙ্গ : পুরুষ	WB/36/255/366166 ফটো উপলব্ধ	633 নাম : স্বপন মাঝি স্বামীর নাম : কৃষ্ণ মাঝি বাড়ির নং : n0165 বয়স : 71 লিঙ্গ : মহিলা	WB/36/255/366235 ফটো উপলব্ধ
634 নাম : বিশুজিৎ মাঝি পিতার নাম : কৃষ্ণ মাঝি বাড়ির নং : n0165 বয়স : 51 লিঙ্গ : পুরুষ	WB/36/255/366608 ফটো উপলব্ধ	635 নাম : দেবেন মাঝি পিতার নাম : ফেলু মাঝি বাড়ির নং : n0165 বয়স : 66 লিঙ্গ : পুরুষ	WB/36/255/366443 ফটো উপলব্ধ	636 নাম : মদন মাঝি পিতার নাম : সাগর মাঝি বাড়ির নং : n0160 বয়স : 79 লিঙ্গ : পুরুষ	WB/36/255/366522 ফটো উপলব্ধ
637 নাম : উমা মাঝি স্বামীর নাম : মদন মাঝি বাড়ির নং : n0160 বয়স : 71 লিঙ্গ : মহিলা	WB/36/255/366136 ফটো উপলব্ধ	638 নাম : প্রতিমা মাঝি স্বামীর নাম : তপন মাঝি বাড়ির নং : n0160 বয়স : 51 লিঙ্গ : মহিলা	WB/36/255/366201 ফটো উপলব্ধ	639 নাম : সুভাষ মাঝি পিতার নাম : মদন মাঝি বাড়ির নং : n0160 বয়স : 50 লিঙ্গ : পুরুষ	WB/36/255/366212 ফটো উপলব্ধ
640 নাম : দিনবন্ধু মাঝি পিতার নাম : বিভূতি মাঝি বাড়ির নং : n0160 বয়স : 39 লিঙ্গ : পুরুষ	FWC2300788 ফটো উপলব্ধ	641 নাম : সূর্য মাঝি পিতার নাম : বিভূতি মাঝি বাড়ির নং : n0160 বয়স : 35 লিঙ্গ : পুরুষ	WSU1186980 ফটো উপলব্ধ	642 নাম : কদম মাঝি স্বামীর নাম : সূর্য মাঝি বাড়ির নং : n0160 বয়স : 34 লিঙ্গ : মহিলা	WSU1508472 ফটো উপলব্ধ
643 নাম : চাঁপা মাঝি স্বামীর নাম : দিনবন্ধু মাঝি বাড়ির নং : n0160 বয়স : 33 লিঙ্গ : মহিলা	WSU1508381 ফটো উপলব্ধ	644 নাম : গণেশ মাঝি পিতার নাম : করুণা মাঝি বাড়ির নং : n0161 বয়স : 63 লিঙ্গ : পুরুষ	WB/36/255/366524 ফটো উপলব্ধ	645 নাম : ছবি মাঝি স্বামীর নাম : পাবর্বতী মাঝি বাড়ির নং : n0161 বয়স : 56 লিঙ্গ : মহিলা	WB/36/255/366572 ফটো উপলব্ধ
646 নাম : বাসন্তী মাঝি স্বামীর নাম : বিক্রমজিৎ মাঝি বাড়ির নং : n0155 বয়স : 40 লিঙ্গ : মহিলা	FWC2192185 ফটো উপলব্ধ	647 নাম : তিলকা মাঝি স্বামীর নাম : মদন মাঝি বাড়ির নং : n0156 বয়স : 69 লিঙ্গ : মহিলা	WB/36/255/366462 ফটো উপলব্ধ	648 নাম : পদ্মা মাঝি স্বামীর নাম : খোকন মাঝি বাড়ির নং : n0156 বয়স : 38 লিঙ্গ : মহিলা	WSU0521864 ফটো উপলব্ধ
649 নাম : কৃষ্ণা মাঝি পিতার নাম : মদন মাঝি বাড়ির নং : n0156 বয়স : 38 লিঙ্গ : মহিলা	FWC2300952 ফটো উপলব্ধ	650 নাম : চম্পা মাঝি স্বামীর নাম : নিমাই মাঝি বাড়ির নং : n0156 বয়স : 47 লিঙ্গ : মহিলা	FWC1369529 ফটো উপলব্ধ	651 নাম : অরুণ মাঝি পিতার নাম : ইন্দ্র মাঝি বাড়ির নং : n0157 বয়স : 61 লিঙ্গ : পুরুষ	WB/36/255/366063 ফটো উপলব্ধ
652 নাম : লক্ষী মাঝি স্বামীর নাম : কার্তিক মাঝি বাড়ির নং : n0158 বয়স : 47 লিঙ্গ : মহিলা	FWC1369263 ফটো উপলব্ধ	653 নাম : রাহুল মাঝি পিতার নাম : সুকুমার মাঝি বাড়ির নং : এন0158 বয়স : 22 লিঙ্গ : পুরুষ	WSU2422897 ফটো উপলব্ধ	654 নাম : শ্রীকান্ত মাঝি পিতার নাম : গনেশ মাঝি বাড়ির নং : n0161 বয়স : 39 লিঙ্গ : পুরুষ	FWC2300820 ফটো উপলব্ধ
655 নাম : রাখী মাঝি স্বামীর নাম : শ্রীকান্ত মাঝি বাড়ির নং : n0161 বয়স : 33 লিঙ্গ : মহিলা	WSU1508241 ফটো উপলব্ধ	656 নাম : টগরী মাঝি স্বামীর নাম : তোতন মাঝি বাড়ির নং : n0161 বয়স : 34 লিঙ্গ : মহিলা	WSU1609833 ফটো উপলব্ধ	657 নাম : আরতি মাঝি স্বামীর নাম : নাড়গোপাল মাঝি বাড়ির নং : n0162 বয়স : 51 লিঙ্গ : মহিলা	WB/36/255/366493 ফটো উপলব্ধ
658 নাম : করিশা মাঝি স্বামীর নাম : সৃজন মাঝি বাড়ির নং : এন0163 বয়স : 21 লিঙ্গ : মহিলা	WSU2363422 ফটো উপলব্ধ	659 নাম : সুপ্রিয়া মাঝি পিতার নাম : তাপস মাঝি বাড়ির নং : এন0155 বয়স : 25 লিঙ্গ : মহিলা	WSU2363455 ফটো উপলব্ধ	660 নাম : হেমন্ত মাঝি পিতার নাম : কার্তিক মাঝি বাড়ির নং : এন0153 বয়স : 22 লিঙ্গ : পুরুষ	WSU2363521 ফটো উপলব্ধ

বিধানসভা নির্বাচনক্ষেত্রের নং, নাম : 257-ইন্দাস
ভাগ নং, নাম : 1-আব্দুলপুর, পোঃ-আমরুল

661	WSU2363554	নাম : পদ্মা মাঝি স্বামীর নাম: দেবকুমার মাঝি বাড়ির নং : এন0164 বয়স : 21 লিঙ্গ : মহিলা	ফটো উপলব্ধ	662	WSU2324028	নাম : দীপঙ্কর মাঝি পিতার নাম: গাজন মাঝি বাড়ির নং : এন0138 বয়স : 22 লিঙ্গ : পুরুষ	ফটো উপলব্ধ	663	WB/36/255/366647	নাম : অর্চনা মাঝি স্বামীর নাম: লখাই মাঝি বাড়ির নং : n0155 বয়স : 53 লিঙ্গ : মহিলা	ফটো উপলব্ধ
664	WSU2363943	নাম : অনুশ্রী মাঝি স্বামীর নাম: মহাদেব মাঝি বাড়ির নং : এন0123 বয়স : 23 লিঙ্গ : মহিলা	ফটো উপলব্ধ	665	WSU2363653	নাম : সান্ত্বনা মাঝি স্বামীর নাম: কালীকৃষ্ণ মাঝি বাড়ির নং : এন0168 বয়স : 22 লিঙ্গ : মহিলা	ফটো উপলব্ধ	666	WSU2363620	নাম : সৌরভ মাঝি পিতার নাম: মহাদেব মাঝি বাড়ির নং : এন0001 বয়স : 21 লিঙ্গ : পুরুষ	ফটো উপলব্ধ
667	WSU2363703	নাম : সহদেব মাঝি পিতার নাম: গৌর মাঝি বাড়ির নং : এন0154 বয়স : 23 লিঙ্গ : পুরুষ	ফটো উপলব্ধ	668	WB/36/255/366565	নাম : বাপী মাঝি পিতার নাম: ধনপতি মাঝি বাড়ির নং : n0155 বয়স : 54 লিঙ্গ : পুরুষ	ফটো উপলব্ধ	669	WSU1508118	নাম : রাজু মাঝি পিতার নাম: সুশীল মাঝি বাড়ির নং : n0126 বয়স : 31 লিঙ্গ : পুরুষ	ফটো উপলব্ধ
670	WSU2363604	নাম : রীনা মাঝি স্বামীর নাম: বিশ্বজিৎ মাঝি বাড়ির নং : এন0160 বয়স : 23 লিঙ্গ : মহিলা	ফটো উপলব্ধ	671	WSU2319465	নাম : সোমা মাঝি স্বামীর নাম: রাজীব মাঝি বাড়ির নং : এন0156 বয়স : 23 লিঙ্গ : মহিলা	ফটো উপলব্ধ	672	FWC2191906	নাম : কালিপদ মাঝি পিতার নাম: অনিল মাঝি বাড়ির নং : n0150 বয়স : 44 লিঙ্গ : পুরুষ	ফটো উপলব্ধ
673	FWC2300762	নাম : রিতা মাঝি স্বামীর নাম: কালিপদ মাঝি বাড়ির নং : n0150 বয়স : 39 লিঙ্গ : মহিলা	ফটো উপলব্ধ	674	WSU2405710	নাম : রাহুল মাঝি পিতার নাম: কালিপদ মাঝি বাড়ির নং : এন0150 বয়স : 20 লিঙ্গ : পুরুষ	ফটো উপলব্ধ	675	WSU1508258	নাম : জবা মাঝি স্বামীর নাম: পিন্টু মাঝি বাড়ির নং : n0162 বয়স : 32 লিঙ্গ : মহিলা	ফটো উপলব্ধ
676	FWC2192219	নাম : কল্পনা মাঝি স্বামীর নাম: দিলীপ মাঝি বাড়ির নং : n0163 বয়স : 56 লিঙ্গ : মহিলা	ফটো উপলব্ধ	677	FWC2363273	নাম : রাম মাঝি পিতার নাম: শ্রীপতি মাঝি বাড়ির নং : n0169 বয়স : 74 লিঙ্গ : পুরুষ	ফটো উপলব্ধ	678	WB/36/255/366333	নাম : তাপসী মাঝি স্বামীর নাম: রাম মাঝি বাড়ির নং : n0169 বয়স : 70 লিঙ্গ : মহিলা	ফটো উপলব্ধ
679	WB/36/255/366105	নাম : শান্তি মাঝি পিতার নাম: গঙ্গা মাঝি বাড়ির নং : n0169 বয়স : 57 লিঙ্গ : পুরুষ	ফটো উপলব্ধ	680	WB/36/255/366420	নাম : মমতা মাঝি স্বামীর নাম: শান্তি মাঝি বাড়ির নং : n0169 বয়স : 51 লিঙ্গ : মহিলা	ফটো উপলব্ধ	681	WB/36/255/366381	নাম : কার্তিক মাঝি পিতার নাম: গঙ্গা মাঝি বাড়ির নং : n0169 বয়স : 55 লিঙ্গ : পুরুষ	ফটো উপলব্ধ
682	WB/36/255/366622	নাম : সঞ্জয় মাঝি পিতার নাম: গঙ্গা মাঝি বাড়ির নং : n0169 বয়স : 51 লিঙ্গ : পুরুষ	ফটো উপলব্ধ	683	WSU1258094	নাম : সাহেব মাঝি পিতার নাম: গঙ্গা মাঝি বাড়ির নং : n0169 বয়স : 35 লিঙ্গ : পুরুষ	ফটো উপলব্ধ	684	WB/36/255/366475	নাম : ভরত মাঝি পিতার নাম: শ্রীপতি মাঝি বাড়ির নং : n0170 বয়স : 69 লিঙ্গ : পুরুষ	ফটো উপলব্ধ
685	FWC1369230	নাম : প্রতিমা মাঝি স্বামীর নাম: ভরত মাঝি বাড়ির নং : n0170 বয়স : 61 লিঙ্গ : মহিলা	ফটো উপলব্ধ	686	WB/36/255/366561	নাম : সখি মাঝি স্বামীর নাম: সেনাপতি মাঝি বাড়ির নং : n0170 বয়স : 67 লিঙ্গ : মহিলা	ফটো উপলব্ধ	687	WB/36/255/366421	নাম : কাজল মাঝি স্বামীর নাম: কার্তিক মাঝি বাড়ির নং : n0170 বয়স : 50 লিঙ্গ : মহিলা	ফটো উপলব্ধ
688	FWC1976802	নাম : মিতা মাঝি স্বামীর নাম: সঞ্জয় মাঝি বাড়ির নং : n0170 বয়স : 46 লিঙ্গ : মহিলা	ফটো উপলব্ধ	689	FWC2363265	নাম : তুলসী মাঝি স্বামীর নাম: পীরু মাঝি বাড়ির নং : n0171 বয়স : 76 লিঙ্গ : মহিলা	ফটো উপলব্ধ	690	WB/36/255/366448	নাম : কার্তিক মাঝি পিতার নাম: পীরু মাঝি বাড়ির নং : n0171 বয়স : 57 লিঙ্গ : পুরুষ	ফটো উপলব্ধ

691 নাম : মিনতি মাঝি স্বামীর নাম: কার্তিক মাঝি বাড়ির নং : n0171 বয়স : 51 লিঙ্গ : মহিলা	WB/36/255/366471	ফটো উপলব্ধ	692 নাম : পিনু মাঝি পিতার নাম: নাডুগোপাল মাঝি বাড়ির নং : n0162 বয়স : 34 লিঙ্গ : পুরুষ	WSU1508035	ফটো উপলব্ধ	693 নাম : সাবিত্রী মাঝি স্বামীর নাম: শ্রীকান্ত মাঝি বাড়ির নং : n0168 বয়স : 43 লিঙ্গ : মহিলা	FWC2192029	ফটো উপলব্ধ
694 নাম : সত্যবান মাঝি পিতার নাম: কালীপদ মাঝি বাড়ির নং : n0168 বয়স : 69 লিঙ্গ : পুরুষ	WB/36/255/366460	ফটো উপলব্ধ	695 নাম : পূর্ণিমা মাঝি স্বামীর নাম: সত্যবান মাঝি বাড়ির নং : n0168 বয়স : 61 লিঙ্গ : মহিলা	FWC1369438	ফটো উপলব্ধ	696 নাম : মানিক মাঝি পিতার নাম: সত্যবান মাঝি বাড়ির নং : n0168 বয়স : 31 লিঙ্গ : পুরুষ	WSU1508647	ফটো উপলব্ধ
697 নাম : বচন মাঝি পিতার নাম: সত্যবালা মাঝি বাড়ির নং : n0168 বয়স : 39 লিঙ্গ : পুরুষ	FWC2300804	ফটো উপলব্ধ	698 নাম : সরস্বতী মাঝি স্বামীর নাম: বচন মাঝি বাড়ির নং : n0168 বয়স : 35 লিঙ্গ : মহিলা	WSU1258003	ফটো উপলব্ধ	699 নাম : লক্ষ্মীনারান মাঝি পিতার নাম: রাম মাঝি বাড়ির নং : n0135 বয়স : 35 লিঙ্গ : পুরুষ	WSU1422567	ফটো উপলব্ধ
700 নাম : খোকন মাঝি পিতার নাম: রাম মাঝি বাড়ির নং : n0135 বয়স : 31 লিঙ্গ : পুরুষ	WSU1508183	ফটো উপলব্ধ	701 নাম : রূপালী মাঝি স্বামীর নাম: লক্ষ্মীনারায়ন মাঝি বাড়ির নং : n0135 বয়স : 32 লিঙ্গ : মহিলা	WSU1508266	ফটো উপলব্ধ	702 নাম : বিশ্বনাথ মাঝি পিতার নাম: কুশধবজ মাঝি বাড়ির নং : n0136 বয়স : 75 লিঙ্গ : পুরুষ	WB/36/255/366383	ফটো উপলব্ধ
703 নাম : সুশান্ত মাঝি পিতার নাম: বিশ্বনাথ মাঝি বাড়ির নং : n0136 বয়স : 44 লিঙ্গ : পুরুষ	FWC1976760	ফটো উপলব্ধ	704 নাম : মল্লিকা মাঝি স্বামীর নাম: সুশান্ত মাঝি বাড়ির নং : n0136 বয়স : 42 লিঙ্গ : মহিলা	FWC2191922	ফটো উপলব্ধ	705 নাম : তরণী মাঝি পিতার নাম: কুশধবজ মাঝি বাড়ির নং : n0136 বয়স : 73 লিঙ্গ : পুরুষ	WB/36/255/366609	ফটো উপলব্ধ
706 নাম : তাপস মাঝি পিতার নাম: ধনপতি মাঝি বাড়ির নং : n0155 বয়স : 52 লিঙ্গ : পুরুষ	WB/36/255/366551	ফটো উপলব্ধ	707 নাম : কাজল মাঝি স্বামীর নাম: তাপস মাঝি বাড়ির নং : n0155 বয়স : 50 লিঙ্গ : মহিলা	FWC1368471	ফটো উপলব্ধ	708 নাম : বিক্রমজিৎ মাঝি পিতার নাম: ধনপতি মাঝি বাড়ির নং : n0155 বয়স : 46 লিঙ্গ : পুরুষ	FWC1369321	ফটো উপলব্ধ
709 নাম : শকুন্তলা মাঝি স্বামীর নাম: রনজিৎ মাঝি বাড়ির নং : n0174 বয়স : 43 লিঙ্গ : মহিলা	FWC2192292	ফটো উপলব্ধ	710 নাম : অনিতা মাঝি স্বামীর নাম: সধিৎ মাঝি বাড়ির নং : n0174 বয়স : 41 লিঙ্গ : মহিলা	FWC2192300	ফটো উপলব্ধ	711 নাম : প্রহ্লাদ মাঝি পিতার নাম: হাবু মাঝি বাড়ির নং : n0175 বয়স : 52 লিঙ্গ : পুরুষ	FWC1976968	ফটো উপলব্ধ
712 নাম : সখি মাঝি স্বামীর নাম: প্রহ্লাদ মাঝি বাড়ির নং : n0175 বয়স : 50 লিঙ্গ : মহিলা	WB/36/255/366638	ফটো উপলব্ধ	713 নাম : দিসু মাঝি পিতার নাম: গুইরাম মাঝি বাড়ির নং : n0176 বয়স : 56 লিঙ্গ : পুরুষ	FWC2363281	ফটো উপলব্ধ	714 নাম : মনি মাঝি স্বামীর নাম: দিসু মাঝি বাড়ির নং : n0176 বয়স : 55 লিঙ্গ : মহিলা	WB/36/255/366694	ফটো উপলব্ধ
715 নাম : পাঁচকড়ি মাঝি পিতার নাম: জানকি মাঝি বাড়ির নং : n0177 বয়স : 57 লিঙ্গ : পুরুষ	WB/36/255/366688	ফটো উপলব্ধ	716 নাম : শিবানী মাঝি স্বামীর নাম: গোপাল মাঝি বাড়ির নং : n0151 বয়স : 61 লিঙ্গ : মহিলা	WB/36/255/366197	ফটো উপলব্ধ	717 নাম : শ্রীকান্ত মাঝি পিতার নাম: গোপাল মাঝি বাড়ির নং : n0151 বয়স : 40 লিঙ্গ : পুরুষ	FWC2300697	ফটো উপলব্ধ
718 নাম : সরস্বতী মাঝি স্বামীর নাম: শ্রীকান্ত মাঝি বাড়ির নং : n0151 বয়স : 37 লিঙ্গ : মহিলা	WSU1508654	ফটো উপলব্ধ	719 নাম : বলরাম মাঝি পিতার নাম: গোপাল মাঝি বাড়ির নং : n0151 বয়স : 35 লিঙ্গ : পুরুষ	WSU1609932	ফটো উপলব্ধ	720 নাম : মধুমিতা মাঝি স্বামীর নাম: বিকাশ মাঝি বাড়ির নং : n0151 বয়স : 32 লিঙ্গ : মহিলা	WSU1609890	ফটো উপলব্ধ

721 নাম : মঙ্গল মাঝি পিতার নাম: নবকুমার মাঝি বাড়ির নং : n0152 বয়স : 56 লিঙ্গ : পুরুষ	WB/36/255/366018 ফটো উপলব্ধ	722 নাম : চিত্তা মাঝি স্বামীর নাম: মঙ্গল মাঝি বাড়ির নং : n0152 বয়স : 51 লিঙ্গ : মহিলা	WB/36/255/366254 ফটো উপলব্ধ	723 নাম : অবিনাশ মাঝি পিতার নাম: মঙ্গল মাঝি বাড়ির নং : n0152 বয়স : 31 লিঙ্গ : পুরুষ	WSU1508449 ফটো উপলব্ধ
724 নাম : সুভাষ মাঝি পিতার নাম: নবকুমার মাঝি বাড়ির নং : n0152 বয়স : 46 লিঙ্গ : পুরুষ	FWC1369560 ফটো উপলব্ধ	725 নাম : শশাঙ্ক মাঝি পিতার নাম: শক্তিপদ মাঝি বাড়ির নং : n0153 বয়স : 73 লিঙ্গ : পুরুষ	WB/36/255/366124 ফটো উপলব্ধ	726 নাম : পাঁচুগোপাল মাঝি পিতার নাম: শশাঙ্ক মাঝি বাড়ির নং : n0153 বয়স : 39 লিঙ্গ : পুরুষ	FWC2300770 ফটো উপলব্ধ
727 নাম : সরস্বতী মাঝি স্বামীর নাম: পাঁচুগোপাল মাঝি বাড়ির নং : n0153 বয়স : 37 লিঙ্গ : মহিলা	WSU1508456 ফটো উপলব্ধ	728 নাম : অসীম মাঝি পিতার নাম: শক্তিপদ মাঝি বাড়ির নং : n0153 বয়স : 66 লিঙ্গ : পুরুষ	WB/36/255/366268 ফটো উপলব্ধ	729 নাম : ময়না মাঝি পিতার নাম: অসীম মাঝি বাড়ির নং : n0153 বয়স : 38 লিঙ্গ : মহিলা	FWC2450955 ফটো উপলব্ধ
730 নাম : হারু মাঝি পিতার নাম: শক্তি মাঝি বাড়ির নং : n0163 বয়স : 51 লিঙ্গ : পুরুষ	WB/36/255/366569 ফটো উপলব্ধ	731 নাম : অনিমা মাঝি স্বামীর নাম: হারু মাঝি বাড়ির নং : n0163 বয়স : 47 লিঙ্গ : মহিলা	FWC1976935 ফটো উপলব্ধ	732 নাম : পাতু মাঝি পিতার নাম: শক্তিপদ মাঝি বাড়ির নং : n0163 বয়স : 40 লিঙ্গ : পুরুষ	FWC2192227 ফটো উপলব্ধ
733 নাম : জবা মাঝি স্বামীর নাম: পাতু মাঝি বাড়ির নং : n0163 বয়স : 39 লিঙ্গ : মহিলা	FWC2300689 ফটো উপলব্ধ	734 নাম : অষ্টম মাঝি পিতার নাম: নলিন মাঝি বাড়ির নং : n0164 বয়স : 61 লিঙ্গ : পুরুষ	WB/36/255/366567 ফটো উপলব্ধ	735 নাম : পুতুল মাঝি স্বামীর নাম: অষ্টম মাঝি বাড়ির নং : n0164 বয়স : 56 লিঙ্গ : মহিলা	WB/36/255/366176 ফটো উপলব্ধ
736 নাম : দেব কুমার মাঝি পিতার নাম: অষ্টম মাঝি বাড়ির নং : n0164 বয়স : 31 লিঙ্গ : পুরুষ	WSU1508217 ফটো উপলব্ধ	737 নাম : বিকাশ মাঝি পিতার নাম: বিশ্বজিৎ মাঝি বাড়ির নং : এন0165 বয়স : 20 লিঙ্গ : পুরুষ	WSU2405686 ফটো উপলব্ধ	738 নাম : রতিবালা মাঝি স্বামীর নাম: পাঁচকড়ি মাঝি বাড়ির নং : n0177 বয়স : 54 লিঙ্গ : মহিলা	WB/36/255/366695 ফটো উপলব্ধ
739 নাম : কৃষ্ণমোহন মাঝি পিতার নাম: পাঁচকড়ি মাঝি বাড়ির নং : n0177 বয়স : 32 লিঙ্গ : পুরুষ	WSU1422575 ফটো উপলব্ধ	740 নাম : সান্ত্বনা মাঝি স্বামীর নাম: কৃষ্ণমোহন মাঝি বাড়ির নং : n0177 বয়স : 31 লিঙ্গ : মহিলা	WSU1508563 ফটো উপলব্ধ	741 নাম : নেউল মাঝি পিতার নাম: ক্ষুদিরাম মাঝি বাড়ির নং : n0178 বয়স : 66 লিঙ্গ : পুরুষ	WB/36/255/366062 ফটো উপলব্ধ
742 নাম : রুপা মাঝি স্বামীর নাম: নেউল মাঝি বাড়ির নং : n0178 বয়স : 56 লিঙ্গ : মহিলা	WB/36/255/366537 ফটো উপলব্ধ	743 নাম : বৃষ্টি মাঝি স্বামীর নাম: ছোট্ট মাঝি বাড়ির নং : এন0149 বয়স : 24 লিঙ্গ : মহিলা	WSU2205136 ফটো উপলব্ধ	744 নাম : শচীন মাঝি পিতার নাম: তাপস মাঝি বাড়ির নং : এন0116 বয়স : 22 লিঙ্গ : পুরুষ	WSU2278422 ফটো উপলব্ধ
745 নাম : রাণী মাঝি স্বামীর নাম: সচীন মাঝি বাড়ির নং : এন0116 বয়স : 21 লিঙ্গ : মহিলা	WSU2427797 ফটো উপলব্ধ	746 নাম : মিলন মাঝি পিতার নাম: হারু মাঝি বাড়ির নং : এন0163 বয়স : 22 লিঙ্গ : পুরুষ	WSU2278562 ফটো উপলব্ধ	747 নাম : কুমারী মাঝি স্বামীর নাম: অর্জুন মাঝি বাড়ির নং : এন0115 বয়স : 25 লিঙ্গ : মহিলা	YYS2029627 ফটো উপলব্ধ
748 নাম : বুদ্ধদেব বাগ পিতার নাম: ফকির বাগ বাড়ির নং : এন0118 বয়স : 22 লিঙ্গ : পুরুষ	WSU2328847 ফটো উপলব্ধ	749 নাম : রানী মাঝি স্বামীর নাম: তুষার মাঝি বাড়ির নং : এন0124 বয়স : 21 লিঙ্গ : মহিলা	WSU2363489 ফটো উপলব্ধ	750 নাম : মামনি বাগ্দী মাঝি স্বামীর নাম: সমীর মাঝি বাড়ির নং : N0144 বয়স : 26 লিঙ্গ : মহিলা	WSU1933126 ফটো উপলব্ধ

751	WSU1933084	ফটো উপলব্ধ	752	WSU1933159	ফটো উপলব্ধ	753	WSU1906403	ফটো উপলব্ধ
নাম : লতা মাঝি স্বামীর নাম: মিলন মাঝি বাড়ির নং : N0152 বয়স : 26 লিঙ্গ : মহিলা			নাম : অসীমা মাঝি স্বামীর নাম: হরিদাস মাঝি বাড়ির নং : N0154 বয়স : 27 লিঙ্গ : মহিলা			নাম : কার্তিক মাঝি পিতার নাম: লক্ষ্মীনারায়ন মাঝি বাড়ির নং : N0138 বয়স : 27 লিঙ্গ : পুরুষ		
754	WSU2439248	ফটো উপলব্ধ	755	WSU2443026	ফটো উপলব্ধ	756	WSU1933027	ফটো উপলব্ধ
নাম : মন্দিরা মাঝি স্বামীর নাম: কার্তিক মাঝি বাড়ির নং : এন0138 বয়স : 20 লিঙ্গ : মহিলা			নাম : রিনা মাঝি স্বামীর নাম: দীপঙ্কর মাঝি বাড়ির নং : এন0138 বয়স : 20 লিঙ্গ : মহিলা			নাম : খোকন মাঝি পিতার নাম: মানিক মাঝি বাড়ির নং : N0154 বয়স : 26 লিঙ্গ : পুরুষ		
757	WSU1980879	ফটো উপলব্ধ	758	WSU2405736	ফটো উপলব্ধ	759	WSU1963743	ফটো উপলব্ধ
নাম : কৃষ্ণ মাঝি পিতার নাম: শ্যামাপদ মাঝি বাড়ির নং : এন0140 বয়স : 25 লিঙ্গ : পুরুষ			নাম : প্রশান্ত মাঝি পিতার নাম: বাসুদেব মাঝি বাড়ির নং : এন0140 বয়স : 20 লিঙ্গ : পুরুষ			নাম : সন্তোষ মাঝি পিতার নাম: বাপী মাঝি বাড়ির নং : N0127 বয়স : 26 লিঙ্গ : পুরুষ		
760	WSU1964121	ফটো উপলব্ধ	761	WSU1962562	ফটো উপলব্ধ	762	WSU2405694	ফটো উপলব্ধ
নাম : মুনমুন মাঝি স্বামীর নাম: মনসা মাঝি বাড়ির নং : N0169 বয়স : 26 লিঙ্গ : মহিলা			নাম : মঞ্জল মাঝি পিতার নাম: অন্ন মাঝি বাড়ির নং : N0136 বয়স : 26 লিঙ্গ : পুরুষ			নাম : গুণেন্দু মাঝি পিতার নাম: সুশান্ত মাঝি বাড়ির নং : এন0136 বয়স : 20 লিঙ্গ : পুরুষ		
763	WSU1906437	ফটো উপলব্ধ	764	WSU1906445	ফটো উপলব্ধ	765	WSU1906452	ফটো উপলব্ধ
নাম : রিঙ্কু মাঝি পিতার নাম: শান্তি মাঝি বাড়ির নং : N0169 বয়স : 28 লিঙ্গ : মহিলা			নাম : শবরী মাঝি পিতার নাম: রমাই মাঝি বাড়ির নং : N0154 বয়স : 28 লিঙ্গ : মহিলা			নাম : বেহুলা মাঝি স্বামীর নাম: হিরণ মাঝি বাড়ির নং : N0142 বয়স : 28 লিঙ্গ : মহিলা		
766	WB/36/255/366137	ফটো উপলব্ধ	767	WSU1839786	ফটো উপলব্ধ	768	WB/36/255/366509	ফটো উপলব্ধ
নাম : আরতি মাঝি স্বামীর নাম: করুণা মাঝি বাড়ির নং : n0161 বয়স : 83 লিঙ্গ : মহিলা			নাম : শকুন্তলা মাঝি স্বামীর নাম: বস্তু মাঝি বাড়ির নং : N0175 বয়স : 27 লিঙ্গ : মহিলা			নাম : ননীবালা মাঝি স্বামীর নাম: নয়ন মাঝি বাড়ির নং : n0167 বয়স : 57 লিঙ্গ : মহিলা		
769	WB/36/255/366422	ফটো উপলব্ধ	770	WB/36/255/366198	ফটো উপলব্ধ	771	WB/36/255/366256	ফটো উপলব্ধ
নাম : কনক মাঝি স্বামীর নাম: মদন মাঝি বাড়ির নং : n0167 বয়স : 71 লিঙ্গ : মহিলা			নাম : ষষ্ঠী মাঝি স্বামীর নাম: উত্তম মাঝি বাড়ির নং : n0167 বয়স : 51 লিঙ্গ : মহিলা			নাম : ভম্বল মাঝি পিতার নাম: মদন মাঝি বাড়ির নং : n0167 বয়স : 51 লিঙ্গ : পুরুষ		
772	WB/36/255/366252	ফটো উপলব্ধ	773	WSU1610070	ফটো উপলব্ধ	774	WSU1609973	ফটো উপলব্ধ
নাম : বিমলা মাঝি স্বামীর নাম: ভম্বল মাঝি বাড়ির নং : n0167 বয়স : 50 লিঙ্গ : মহিলা			নাম : কাজল মাঝি পিতার নাম: ভম্বল মাঝি বাড়ির নং : n0167 বয়স : 32 লিঙ্গ : পুরুষ			নাম : গৌরী মাঝি স্বামীর নাম: কাজল মাঝি বাড়ির নং : n0167 বয়স : 41 লিঙ্গ : মহিলা		
775	FWC1977511	ফটো উপলব্ধ	776	FWC2191955	ফটো উপলব্ধ	777	WB/36/255/366525	ফটো উপলব্ধ
নাম : সঞ্জয় মাঝি পিতার নাম: মদন মাঝি বাড়ির নং : n0167 বয়স : 43 লিঙ্গ : পুরুষ			নাম : বিজলী মাঝি স্বামীর নাম: সঞ্জয় মাঝি বাড়ির নং : n0167 বয়স : 42 লিঙ্গ : মহিলা			নাম : অশোক মাঝি পিতার নাম: মণাথ মাঝি বাড়ির নং : n0167 বয়স : 67 লিঙ্গ : পুরুষ		
778	WB/36/255/366651	ফটো উপলব্ধ	779	WSU1367598	ফটো উপলব্ধ	780	WSU2443042	ফটো উপলব্ধ
নাম : রবি মাঝি স্বামীর নাম: অশোক মাঝি বাড়ির নং : n0167 বয়স : 61 লিঙ্গ : মহিলা			নাম : বিপদভঞ্জন মাঝি পিতার নাম: অশোক মাঝি বাড়ির নং : n0168 বয়স : 34 লিঙ্গ : পুরুষ			নাম : শিবম মাঝি পিতার নাম: দীনবন্ধু মাঝি বাড়ির নং : এন0167 বয়স : 20 লিঙ্গ : পুরুষ		

781	WSU2443067	ফটো উপলব্ধ	782	FWC1369479	ফটো উপলব্ধ	783	WSU2392249	ফটো উপলব্ধ
নাম : পলাশ মাঝি পিতার নাম: জগন্নাথ মাঝি বাড়ির নং : এন0167 বয়স : 20 লিঙ্গ : পুরুষ			নাম : শ্রীকান্ত মাঝি পিতার নাম: সুধাময় মাঝি বাড়ির নং : n0168 বয়স : 47 লিঙ্গ : পুরুষ			নাম : রানি রায় স্বামীর নাম: শ্রীমন্ত রায় বাড়ির নং : এন0084 বয়স : 22 লিঙ্গ : মহিলা		
784	WSU2109197	ফটো উপলব্ধ	785	WSU1839737	ফটো উপলব্ধ	786	FWC2414647	ফটো উপলব্ধ
নাম : সরস্বতী রায় স্বামীর নাম: অভয়চন্দ্র রায় বাড়ির নং : n0084 বয়স : 60 লিঙ্গ : মহিলা			নাম : মিলন রায় পিতার নাম: জয়দেব রায় বাড়ির নং : N0017 বয়স : 27 লিঙ্গ : পুরুষ			নাম : পুতুল রায় স্বামীর নাম: জয়দেব রায় বাড়ির নং : 17 বয়স : 46 লিঙ্গ : মহিলা		
787	WSU1367572	ফটো উপলব্ধ	788	WB/36/255/366365	ফটো উপলব্ধ	789	FWC2192821	ফটো উপলব্ধ
নাম : তারক নাথ রায় পিতার নাম: মলয় কুমার রায় বাড়ির নং : n0084 বয়স : 34 লিঙ্গ : পুরুষ			নাম : অভয়চন্দ্র রায় পিতার নাম: নির্মল রায় বাড়ির নং : n0084 বয়স : 67 লিঙ্গ : পুরুষ			নাম : শ্যামাপদ রায় পিতার নাম: অভয় চন্দ্র রায় বাড়ির নং : n0084 বয়স : 39 লিঙ্গ : পুরুষ		
790	WSU1508209	ফটো উপলব্ধ	791	WSU1422476	ফটো উপলব্ধ	792	FWC2300911	ফটো উপলব্ধ
নাম : দীপা রায় স্বামীর নাম: শ্যামাপদ রায় বাড়ির নং : n0084 বয়স : 31 লিঙ্গ : মহিলা			নাম : শ্রীমন্ত রায় পিতার নাম: অভয় চন্দ্র রায় বাড়ির নং : এন0083 বয়স : 32 লিঙ্গ : পুরুষ			নাম : নন্দিতা লাই স্বামীর নাম: সঞ্জয় লাই বাড়ির নং : n0103 বয়স : 39 লিঙ্গ : মহিলা		
793	WB/36/255/366188	ফটো উপলব্ধ	794	WB/36/255/366234	ফটো উপলব্ধ	795	WSU1367606	ফটো উপলব্ধ
নাম : সন্ধ্যা বেজ স্বামীর নাম: উত্তম বেজ বাড়ির নং : n0103 বয়স : 55 লিঙ্গ : মহিলা			নাম : শঙ্করীবালা লাই স্বামীর নাম: কুশধবজ লাই বাড়ির নং : n0103 বয়স : 81 লিঙ্গ : মহিলা			নাম : শ্রীমন্ত বেজ পিতার নাম: উত্তম বেজ বাড়ির নং : n0104 বয়স : 35 লিঙ্গ : পুরুষ		
796	WB/36/255/366139	ফটো উপলব্ধ	797	WSU1367614	ফটো উপলব্ধ	798	WSU1422435	ফটো উপলব্ধ
নাম : পদ্মা বেজ স্বামীর নাম: বিদ্যৎ বেজ বাড়ির নং : n0103 বয়স : 53 লিঙ্গ : মহিলা			নাম : গৌতম বেজ পিতার নাম: বিদ্যৎ বেজ বাড়ির নং : n0104 বয়স : 38 লিঙ্গ : পুরুষ			নাম : অরবিন্দ বেজ পিতার নাম: বিদ্যৎ বেজ বাড়ির নং : n0103 বয়স : 32 লিঙ্গ : পুরুষ		
799	WB/36/255/366523	ফটো উপলব্ধ	800	WSU1609916	ফটো উপলব্ধ	801	WSU1980903	ফটো উপলব্ধ
নাম : সঞ্জয় বেজ পিতার নাম: কুশধবজ বেজ বাড়ির নং : n0103 বয়স : 52 লিঙ্গ : পুরুষ			নাম : রমেন্দু লাই পিতার নাম: অসিত কুমার লাই বাড়ির নং : n0103 বয়স : 31 লিঙ্গ : পুরুষ			নাম : চম্পা বেজ স্বামীর নাম: শ্রীমন্ত বেজ বাড়ির নং : এন0108 বয়স : 29 লিঙ্গ : মহিলা		
802	ANS2371359	ফটো উপলব্ধ	803	WSU2384279	ফটো উপলব্ধ	804	WSU1906460	ফটো উপলব্ধ
নাম : রিস্পা বেজ স্বামীর নাম: অরবিন্দ বেজ বাড়ির নং : এন0103 বয়স : 25 লিঙ্গ : মহিলা			নাম : বিদ্যৎ বেজ পিতার নাম: কুশধবজ বেজ বাড়ির নং : n0103 বয়স : 61 লিঙ্গ : পুরুষ			নাম : প্রিয়ান্বিতা বেজ স্বামীর নাম: গৌতম বেজ বাড়ির নং : N0104 বয়স : 27 লিঙ্গ : মহিলা		
805	WSU2427847	ফটো উপলব্ধ	806	WSU2392223	ফটো উপলব্ধ	807	WSU1933001	ফটো উপলব্ধ
নাম : অনন্যা বেজ পিতার নাম: সঞ্জয় বেজ বাড়ির নং : এন0103 বয়স : 20 লিঙ্গ : মহিলা			নাম : মিনা দত্ত সাম স্বামীর নাম: অরুণ কুমার সাম বাড়ির নং : আব্দুলপুর বয়স : 22 লিঙ্গ : মহিলা			নাম : অচিন্ত সাম পিতার নাম: অলোক সাম বাড়ির নং : N0056 বয়স : 26 লিঙ্গ : পুরুষ		
808	WB/36/255/366667	ফটো উপলব্ধ	809	WB/36/255/366286	ফটো উপলব্ধ	810	FWC1977230	ফটো উপলব্ধ
নাম : রাজীব কুমার সাম পিতার নাম: উত্তম সাম বাড়ির নং : n0046 বয়স : 48 লিঙ্গ : পুরুষ			নাম : ননীগোপাল সাম পিতার নাম: বিমলচন্দ্র সাম বাড়ির নং : n0054 বয়স : 69 লিঙ্গ : পুরুষ			নাম : বরুণ চন্দ্র সাম পিতার নাম: ননীগোপাল সাম বাড়ির নং : n0054 বয়স : 45 লিঙ্গ : পুরুষ		

811 নাম : আশিষ সাম পিতার নাম: চিত্তরঞ্জন সাম বাড়ির নং : n0055 বয়স : 56 লিঙ্গ : পুরুষ ফটো উপলব্ধ	WB/36/255/366411	812 নাম : বনানী পাঁজা(সাম) স্বামীর নাম: আশিষ সাম বাড়ির নং : n0055 বয়স : 53 লিঙ্গ : মহিলা ফটো উপলব্ধ	WSU1186972	813 নাম : প্রকাশ সাম পিতার নাম: চিত্তরঞ্জন সাম বাড়ির নং : n0055 বয়স : 43 লিঙ্গ : পুরুষ ফটো উপলব্ধ	FWC1977131
814 নাম : শান্তি সাম স্বামীর নাম: মদন সাম বাড়ির নং : n0042 বয়স : 59 লিঙ্গ : মহিলা ফটো উপলব্ধ	WB/36/255/366279	815 নাম : স্বপন সাম পিতার নাম: মনোরঞ্জন সাম বাড়ির নং : n0042 বয়স : 62 লিঙ্গ : পুরুষ ফটো উপলব্ধ	WSU2449221	816 নাম : আল্পনা সাম স্বামীর নাম: স্বপন সাম বাড়ির নং : n0042 বয়স : 42 লিঙ্গ : মহিলা ফটো উপলব্ধ	FWC2192532
817 নাম : দীপেন সাম পিতার নাম: মনোরঞ্জন সাম বাড়ির নং : n0042 বয়স : 57 লিঙ্গ : পুরুষ ফটো উপলব্ধ	WB/36/255/366192	818 নাম : সরস্বতী সাম স্বামীর নাম: দীপেন সাম বাড়ির নং : n0042 বয়স : 45 লিঙ্গ : মহিলা ফটো উপলব্ধ	WSU1739085	819 নাম : মীরা রাণী সাম স্বামীর নাম: শিবশঙ্কর সাম বাড়ির নং : n0043 বয়স : 78 লিঙ্গ : মহিলা ফটো উপলব্ধ	WB/36/255/366162
820 নাম : উমাশংকর সাম পিতার নাম: দিবাকর সাম বাড়ির নং : n0044 বয়স : 79 লিঙ্গ : পুরুষ ফটো উপলব্ধ	WB/36/255/366247	821 নাম : অঞ্জলী সাম স্বামীর নাম: উমাশংকর সাম বাড়ির নং : n0044 বয়স : 66 লিঙ্গ : মহিলা ফটো উপলব্ধ	WB/36/255/366144	822 নাম : পারুলবালা সাম স্বামীর নাম: অশ্বিনী সাম বাড়ির নং : n0045 বয়স : 81 লিঙ্গ : মহিলা ফটো উপলব্ধ	WB/36/255/366099
823 নাম : তাপস সাম পিতার নাম: অশ্বিনী সাম বাড়ির নং : n0045 বয়স : 52 লিঙ্গ : পুরুষ ফটো উপলব্ধ	WB/36/255/366662	824 নাম : পিন্টু সাম পিতার নাম: অশ্বিনী সাম বাড়ির নং : n0045 বয়স : 50 লিঙ্গ : পুরুষ ফটো উপলব্ধ	WB/36/255/366123	825 নাম : টুম্পা সাম স্বামীর নাম: পিন্টু সাম বাড়ির নং : n0045 বয়স : 48 লিঙ্গ : মহিলা ফটো উপলব্ধ	FWC2301018
826 নাম : উত্তমকুমার সাম পিতার নাম: সুবোধচন্দ্র সাম বাড়ির নং : n0046 বয়স : 69 লিঙ্গ : পুরুষ ফটো উপলব্ধ	WB/36/255/366543	827 নাম : অনিতা সাম স্বামীর নাম: উত্তমকুমার সাম বাড়ির নং : n0046 বয়স : 66 লিঙ্গ : মহিলা ফটো উপলব্ধ	WB/36/255/366280	828 নাম : মধুসূদন সাম পিতার নাম: সুবোধ চন্দ্র সাম বাড়ির নং : n0046 বয়স : 67 লিঙ্গ : পুরুষ ফটো উপলব্ধ	WB/36/255/366142
829 নাম : দুলালী সাম পিতার নাম: সত্যনারায়ন সাম বাড়ির নং : n0047 বয়স : 49 লিঙ্গ : মহিলা ফটো উপলব্ধ	WSU1257963	830 নাম : মলয়কুমার সাম পিতার নাম: কানাইলাল সাম বাড়ির নং : n0048 বয়স : 58 লিঙ্গ : পুরুষ ফটো উপলব্ধ	WB/36/255/366396	831 নাম : চন্দন সাম পিতার নাম: কানাইলাল সাম বাড়ির নং : n0048 বয়স : 49 লিঙ্গ : পুরুষ ফটো উপলব্ধ	FWC1368547
832 নাম : শ্রাবনী সাম স্বামীর নাম: চন্দন সাম বাড়ির নং : n0048 বয়স : 36 লিঙ্গ : মহিলা ফটো উপলব্ধ	WSU1257823	833 নাম : মিতু সাম স্বামীর নাম: মলয় সাম বাড়ির নং : n0048 বয়স : 41 লিঙ্গ : মহিলা ফটো উপলব্ধ	FWC2192417	834 নাম : শংকরনারায়ন সাম পিতার নাম: বিশ্বনাথ সাম বাড়ির নং : n0049 বয়স : 70 লিঙ্গ : পুরুষ ফটো উপলব্ধ	WB/36/255/366410
835 নাম : তৃপ্তিরানী সাম স্বামীর নাম: শংকরনারায়ণ সাম বাড়ির নং : n0049 বয়স : 63 লিঙ্গ : মহিলা ফটো উপলব্ধ	WB/36/255/366180	836 নাম : লক্ষ্মীনারায়ন সাম পিতার নাম: বিশ্বনাথ সাম বাড়ির নং : n0050 বয়স : 83 লিঙ্গ : পুরুষ ফটো উপলব্ধ	WB/36/255/366318	837 নাম : শিখারানী সাম মায়ের নাম: মোহন সাম বাড়ির নং : n0042 বয়স : 61 লিঙ্গ : মহিলা ফটো উপলব্ধ	WB/36/255/366151
838 নাম : গৌতম সাম পিতার নাম: মোহন সাম বাড়ির নং : n0042 বয়স : 37 লিঙ্গ : পুরুষ ফটো উপলব্ধ	WSU0524033	839 নাম : কৌশিক সাম পিতার নাম: মোহন সাম বাড়ির নং : n0042 বয়স : 29 লিঙ্গ : পুরুষ ফটো উপলব্ধ	WSU1702760	840 নাম : মদন সাম পিতার নাম: মনোরঞ্জন সাম বাড়ির নং : n0042 বয়স : 63 লিঙ্গ : পুরুষ ফটো উপলব্ধ	WB/36/255/366373

বিধানসভা নির্বাচনক্ষেত্রের নং, নাম : 257-ইন্দাস
ভাগ নং, নাম : 1-আব্দুলপুর, পোঃ-আমরুল

841	WB/36/255/366239	নাম : গোপাল সাম পিতার নাম: লক্ষীনারায়ণ সাম বাড়ির নং : n0050 বয়স : 59 লিঙ্গ : পুরুষ	ফটো উপলব্ধ	842	WB/36/255/366179	নাম : বনশ্রী সাম স্বামীর নাম: গোপাল সাম বাড়ির নং : n0050 বয়স : 51 লিঙ্গ : মহিলা	ফটো উপলব্ধ	843	WSU1609817	নাম : বিমলা সাম স্বামীর নাম: অনাদি সাম বাড়ির নং : n0050 বয়স : 31 লিঙ্গ : মহিলা	ফটো উপলব্ধ
844	WSU2397172	নাম : তুলসীরানী সাম স্বামীর নাম: লক্ষীনারায়ণ সাম বাড়ির নং : n0050 বয়স : 77 লিঙ্গ : মহিলা	ফটো উপলব্ধ	845	WSU1258060	নাম : উষা সাম স্বামীর নাম: পরেশ সাম বাড়ির নং : n0050 বয়স : 51 লিঙ্গ : মহিলা	ফটো উপলব্ধ	846	WB/36/255/366627	নাম : নবকুমার সাম পিতার নাম: সুকুমার সাম বাড়ির নং : n0051 বয়স : 53 লিঙ্গ : পুরুষ	ফটো উপলব্ধ
847	WB/36/255/366623	নাম : অরুণকুমার সাম পিতার নাম: সুকুমার সাম বাড়ির নং : n0051 বয়স : 50 লিঙ্গ : পুরুষ	ফটো উপলব্ধ	848	WB/36/255/366261	নাম : মনিকা সাম স্বামীর নাম: তাপস সাম বাড়ির নং : n0051 বয়স : 51 লিঙ্গ : মহিলা	ফটো উপলব্ধ	849	WSU1367648	নাম : সুরত সাম পিতার নাম: তাপস সাম বাড়ির নং : n0051 বয়স : 33 লিঙ্গ : পুরুষ	ফটো উপলব্ধ
850	WB/36/255/366262	নাম : অনিতা সাম স্বামীর নাম: অসীম সাম বাড়ির নং : n0052 বয়স : 54 লিঙ্গ : মহিলা	ফটো উপলব্ধ	851	WB/36/255/366236	নাম : জয়দেব সাম পিতার নাম: বিমলচন্দ্র সাম বাড়ির নং : n0053 বয়স : 73 লিঙ্গ : পুরুষ	ফটো উপলব্ধ	852	WB/36/255/366189	নাম : দীপালি সাম স্বামীর নাম: জয়দেব সাম বাড়ির নং : n0053 বয়স : 69 লিঙ্গ : মহিলা	ফটো উপলব্ধ
853	WSU2301547	নাম : বুদ্ধদেব সাম পিতার নাম: জয়দেব সাম বাড়ির নং : n0053 বয়স : 49 লিঙ্গ : পুরুষ	ফটো উপলব্ধ	854	WSU1367663	নাম : শিখা সাম স্বামীর নাম: প্রকাশ সাম বাড়ির নং : n0055 বয়স : 43 লিঙ্গ : মহিলা	ফটো উপলব্ধ	855	WB/36/255/366217	নাম : মহিমারঞ্জন সাম পিতার নাম: ক্ষুদিরাম সাম বাড়ির নং : n0055 বয়স : 77 লিঙ্গ : পুরুষ	ফটো উপলব্ধ
856	WB/36/255/366287	নাম : মালতীরানী সাম স্বামীর নাম: মহিমা রঞ্জন সাম বাড়ির নং : n0055 বয়স : 71 লিঙ্গ : মহিলা	ফটো উপলব্ধ	857	WB/36/255/366639	নাম : অলক সাম পিতার নাম: ভৈরব সাম বাড়ির নং : n0056 বয়স : 56 লিঙ্গ : পুরুষ	ফটো উপলব্ধ	858	WB/36/255/366637	নাম : চৈতালী সাম স্বামীর নাম: অলক সাম বাড়ির নং : n0056 বয়স : 53 লিঙ্গ : মহিলা	ফটো উপলব্ধ
859	FWC1369412	নাম : সজল সাম পিতার নাম: ভৈরব সাম বাড়ির নং : n0057 বয়স : 59 লিঙ্গ : পুরুষ	ফটো উপলব্ধ	860	WB/36/255/366359	নাম : সন্ধ্যারানী সাম স্বামীর নাম: সজল সাম বাড়ির নং : n0057 বয়স : 55 লিঙ্গ : মহিলা	ফটো উপলব্ধ	861	WSU1257922	নাম : হেমন্ত সাম পিতার নাম: সজল সাম বাড়ির নং : n0057 বয়স : 35 লিঙ্গ : পুরুষ	ফটো উপলব্ধ
862	WB/36/255/366628	নাম : উদয় চন্দ্র সাম পিতার নাম: নলিনাক্ষ সাম বাড়ির নং : n0093 বয়স : 73 লিঙ্গ : পুরুষ	ফটো উপলব্ধ	863	WB/36/255/366159	নাম : রনজিত সাম পিতার নাম: নলিনাক্ষ সাম বাড়ির নং : n0093 বয়স : 73 লিঙ্গ : পুরুষ	ফটো উপলব্ধ	864	WB/36/255/366341	নাম : ছবিরানী সাম স্বামীর নাম: রনজিত সাম বাড়ির নং : n0093 বয়স : 67 লিঙ্গ : মহিলা	ফটো উপলব্ধ
865	WB/36/255/366045	নাম : কাঞ্চনকুমার সাম পিতার নাম: নলিনাক্ষ সাম বাড়ির নং : n0093 বয়স : 60 লিঙ্গ : পুরুষ	ফটো উপলব্ধ	866	WB/36/255/366513	নাম : বেলারানী সাম স্বামীর নাম: সুফল সাম বাড়ির নং : n0093 বয়স : 81 লিঙ্গ : মহিলা	ফটো উপলব্ধ	867	WB/36/255/366342	নাম : তুলসী সাম স্বামীর নাম: উদয়চন্দ্র সাম বাড়ির নং : n0093 বয়স : 56 লিঙ্গ : মহিলা	ফটো উপলব্ধ
868	FWC2450989	নাম : সুদীপ সাম পিতার নাম: সুর্যাস্ত সাম বাড়ির নং : n0093 বয়স : 36 লিঙ্গ : পুরুষ	ফটো উপলব্ধ	869	FWC1501527	নাম : তনুজা দত্ত সাম স্বামীর নাম: কাঞ্চন কুমার সাম বাড়ির নং : n0093 বয়স : 48 লিঙ্গ : মহিলা	ফটো উপলব্ধ	870	FWC2413318	নাম : শিপ্রারানী সাম স্বামীর নাম: ত্রিদীব সাম বাড়ির নং : n0093 বয়স : 40 লিঙ্গ : মহিলা	ফটো উপলব্ধ

871	WSU2382380	ফটো উপলব্ধ	872	FWC0723577	ফটো উপলব্ধ	873	WSU2363570	ফটো উপলব্ধ
নাম : উদয় সাম পিতার নাম: সত্যপদ সাম বাড়ির নং : n0038 বয়স : 69 লিঙ্গ : পুরুষ			নাম : ত্রিদিব কুমার সাম পিতার নাম: রনজিৎ সাম বাড়ির নং : n0093 বয়স : 48 লিঙ্গ : পুরুষ			নাম : বৃষ্টি নন্দী সাম স্বামীর নাম: হেমন্ত সাম বাড়ির নং : এন0057 বয়স : 21 লিঙ্গ : মহিলা		
874	WSU1609874	ফটো উপলব্ধ	875	WB/36/255/366352	ফটো উপলব্ধ	876	WB/36/255/366160	ফটো উপলব্ধ
নাম : চন্দন সাম পিতার নাম: উজ্জল সাম বাড়ির নং : n0034 বয়স : 31 লিঙ্গ : পুরুষ			নাম : জিতেন সাম পিতার নাম: সত্যপদ সাম বাড়ির নং : n0036 বয়স : 55 লিঙ্গ : পুরুষ			নাম : কার্তিক সাম পিতার নাম: সত্যপদ সাম বাড়ির নং : n0037 বয়স : 69 লিঙ্গ : পুরুষ		
877	FWC2192425	ফটো উপলব্ধ	878	FWC2300937	ফটো উপলব্ধ	879	FWC2451078	ফটো উপলব্ধ
নাম : অর্চনা সাম স্বামীর নাম: কার্তিক সাম বাড়ির নং : n0037 বয়স : 63 লিঙ্গ : মহিলা			নাম : উৎপল সাম পিতার নাম: কার্তিক সাম বাড়ির নং : n0037 বয়স : 39 লিঙ্গ : পুরুষ			নাম : মিরুন সাম পিতার নাম: কার্তিক চন্দ্র সাম বাড়ির নং : n0037 বয়স : 36 লিঙ্গ : পুরুষ		
880	WB/36/255/366191	ফটো উপলব্ধ	881	WSU1422542	ফটো উপলব্ধ	882	WB/36/255/366382	ফটো উপলব্ধ
নাম : পিরুবালা সাম স্বামীর নাম: উদয় সাম বাড়ির নং : n0038 বয়স : 55 লিঙ্গ : মহিলা			নাম : অমিত কুমার সাম পিতার নাম: উদয় সাম বাড়ির নং : n0038 বয়স : 34 লিঙ্গ : পুরুষ			নাম : মনোজয় সাম পিতার নাম: সত্যপদ সাম বাড়ির নং : n0039 বয়স : 61 লিঙ্গ : পুরুষ		
883	WB/36/255/366190	ফটো উপলব্ধ	884	ZRQ1677327	ফটো উপলব্ধ	885	WB/36/255/366084	ফটো উপলব্ধ
নাম : শ্যামলী সাম স্বামীর নাম: মনোজয় সাম বাড়ির নং : n0039 বয়স : 60 লিঙ্গ : মহিলা			নাম : লিপিকা ঘোষ স্বামীর নাম: সঞ্জীব কুমার ঘোষ বাড়ির নং : এন0028 বয়স : 28 লিঙ্গ : মহিলা			নাম : তপনকুমার সাম পিতার নাম: কৃষ্ণচন্দ্র সাম বাড়ির নং : n0040 বয়স : 67 লিঙ্গ : পুরুষ		
886	WB/36/255/366143	ফটো উপলব্ধ	887	FWC1977107	ফটো উপলব্ধ	888	WSU1702711	ফটো উপলব্ধ
নাম : দিপালী সাম স্বামীর নাম: সুভাষ সাম বাড়ির নং : n0040 বয়স : 55 লিঙ্গ : মহিলা			নাম : নবীন কুমার সাম পিতার নাম: তপন কুমার সাম বাড়ির নং : n0040 বয়স : 44 লিঙ্গ : পুরুষ			নাম : সোমা সাম স্বামীর নাম: নবীন কুমার সাম বাড়ির নং : n0040 বয়স : 32 লিঙ্গ : মহিলা		
889	WSU1367671	ফটো উপলব্ধ	890	FWC1367952	ফটো উপলব্ধ	891	WB/36/255/366644	ফটো উপলব্ধ
নাম : অরুণ কুমার সাম পিতার নাম: সুভাষ চন্দ্র সাম বাড়ির নং : n0040 বয়স : 34 লিঙ্গ : পুরুষ			নাম : প্রতিমা সাম স্বামীর নাম: গনেশ সাম বাড়ির নং : n0041 বয়স : 49 লিঙ্গ : মহিলা			নাম : মোহন সাম পিতার নাম: মনোরঞ্জন সাম বাড়ির নং : n0042 বয়স : 65 লিঙ্গ : পুরুষ		
892	WSU1258086	ফটো উপলব্ধ	893	WB/36/255/366013	ফটো উপলব্ধ	894	WB/36/255/366177	ফটো উপলব্ধ
নাম : বীণাপানী সাম স্বামীর নাম: কাঞ্চন সাম বাড়ির নং : n0047 বয়স : 45 লিঙ্গ : মহিলা			নাম : কানাইলাল সাম পিতার নাম: রামপদ সাম বাড়ির নং : n0048 বয়স : 78 লিঙ্গ : পুরুষ			নাম : ঝর্ণা সাম স্বামীর নাম: কানাইলাল সাম বাড়ির নং : n0048 বয়স : 70 লিঙ্গ : মহিলা		
895	WSU1980937	ফটো উপলব্ধ	896	WSU2070274	ফটো উপলব্ধ	897	WSU2104552	ফটো উপলব্ধ
নাম : রুপা সাহানা (সাম) স্বামীর নাম: সীমন্ত সাম বাড়ির নং : এন০০৫৮ বয়স : 33 লিঙ্গ : মহিলা			নাম : সুতপা সাম স্বামীর নাম: গোপালচন্দ্র সাম বাড়ির নং : n0031 বয়স : 50 লিঙ্গ : মহিলা			নাম : পরেশ সাম পিতার নাম: লক্ষ্মীনারায়ন সাম বাড়ির নং : n0050 বয়স : 55 লিঙ্গ : পুরুষ		
898	FWC2300929	ফটো উপলব্ধ	899	WSU1257856	ফটো উপলব্ধ	900	WB/36/255/366044	ফটো উপলব্ধ
নাম : সুজিত সাম পিতার নাম: মধুসূদন সাম বাড়ির নং : n0046 বয়স : 38 লিঙ্গ : পুরুষ			নাম : প্রিয়ব্রত সাম পিতার নাম: অসীম সাম বাড়ির নং : n0052 বয়স : 35 লিঙ্গ : পুরুষ			নাম : প্রদীপ পাল পিতার নাম: অজিত পাল বাড়ির নং : n0195 বয়স : 53 লিঙ্গ : পুরুষ		

901	WSU1980804	নাম : সৌভিক সাম পিতার নাম: গোপাল চন্দ্র সাম বাড়ির নং : এন0031 বয়স : 25 লিঙ্গ : পুরুষ	ফটো উপলব্ধ	902	FWC1368687	নাম : রাসবিহারী মাঝি পিতার নাম: শুধাংশু মাঝি বাড়ির নং : n0195 বয়স : 46 লিঙ্গ : পুরুষ	ফটো উপলব্ধ	903	WSU2024123	নাম : শ্রাবণী কেশ পিতার নাম: কল্যাণ কুমার কেশ বাড়ির নং : এন0052 বয়স : 26 লিঙ্গ : মহিলা	ফটো উপলব্ধ
904	WSU1980796	নাম : সুদীপ পাল পিতার নাম: প্রদীপ পাল বাড়ির নং : এন01৯৫ বয়স : 25 লিঙ্গ : পুরুষ	ফটো উপলব্ধ	905	WSU2110062	নাম : নন্দিতা সাম পিতার নাম: কাঞ্চন কুমার সাম বাড়ির নং : N0093 বয়স : 24 লিঙ্গ : মহিলা	ফটো উপলব্ধ	906	WSU2109924	নাম : তন্ময় সাম পিতার নাম: স্বপন সাম বাড়ির নং : N0042 বয়স : 24 লিঙ্গ : পুরুষ	ফটো উপলব্ধ
907	WSU2404184	নাম : জ্যোতি সাম পিতার নাম: দীপেন সাম বাড়ির নং : এন0042 বয়স : 20 লিঙ্গ : মহিলা	ফটো উপলব্ধ	908	WSU2109171	নাম : বিক্রম মাঝি পিতার নাম: রাসবিহারী মাঝি বাড়ির নং : N0195 বয়স : 24 লিঙ্গ : পুরুষ	ফটো উপলব্ধ	909	WSU2104529	নাম : অনাদি সাম পিতার নাম: লক্ষ্মীনারায়ন সাম বাড়ির নং : n0050 বয়স : 51 লিঙ্গ : পুরুষ	ফটো উপলব্ধ
910	WSU2278489	নাম : পলাশ মাঝি পিতার নাম: রাসবিহারী মাঝি বাড়ির নং : এন0195 বয়স : 23 লিঙ্গ : পুরুষ	ফটো উপলব্ধ	911	WSU1508639	নাম : ইতুরানী সাম স্বামীর নাম: বুদ্ধদেব সাম বাড়ির নং : n0053 বয়স : 32 লিঙ্গ : মহিলা	ফটো উপলব্ধ	912	WSU1258102	নাম : মাধবী পাল স্বামীর নাম: তরল কুমার পাল বাড়ির নং : n0195 বয়স : 35 লিঙ্গ : মহিলা	ফটো উপলব্ধ
913	WB/36/255/366388	নাম : পার্থ সারথী পাল পিতার নাম: অমিয় কুমার পাল বাড়ির নং : n0195 বয়স : 48 লিঙ্গ : পুরুষ	ফটো উপলব্ধ	914	WSU1422401	নাম : রেখা সাম (দত্ত) স্বামীর নাম: অরুণ কুমার সাম বাড়ির নং : n0051 বয়স : 32 লিঙ্গ : মহিলা	ফটো উপলব্ধ	915	WSU2404168	নাম : দেবব্রত সাম পিতার নাম: নবকুমার সাম বাড়ির নং : এন0051 বয়স : 22 লিঙ্গ : পুরুষ	ফটো উপলব্ধ
916	WB/36/255/366517	নাম : সুভাষ চন্দ্র সাম পিতার নাম: কৃষ্ণচন্দ্র সাম বাড়ির নং : n0195 বয়স : 64 লিঙ্গ : পুরুষ	ফটো উপলব্ধ	917	WSU1257807	নাম : অর্ঘ সাম পিতার নাম: বিষ্ণুপদ সাম বাড়ির নং : n0031 বয়স : 35 লিঙ্গ : পুরুষ	ফটো উপলব্ধ	918	FWC2363406	নাম : উদয় চন্দ্র সাম পিতার নাম: ভৈরব চন্দ্র সাম বাড়ির নং : n0058 বয়স : 69 লিঙ্গ : পুরুষ	ফটো উপলব্ধ
919	WB/36/255/366360	নাম : লক্ষ্মীরানী সাম স্বামীর নাম: উদয় চন্দ্র সাম বাড়ির নং : n0058 বয়স : 61 লিঙ্গ : মহিলা	ফটো উপলব্ধ	920	FWC2301026	নাম : সীমন্ত সাম পিতার নাম: উদয় চন্দ্র সাম বাড়ির নং : n0058 বয়স : 38 লিঙ্গ : পুরুষ	ফটো উপলব্ধ	921	FWC2192516	নাম : বিষ্ণুপদ সাম পিতার নাম: সুনীল সাম বাড়ির নং : n0031 বয়স : 60 লিঙ্গ : পুরুষ	ফটো উপলব্ধ
922	WB/36/255/366324	নাম : মিত্ঠুরাণী সাম স্বামীর নাম: বিষ্ণুপদ সাম বাড়ির নং : n0031 বয়স : 53 লিঙ্গ : মহিলা	ফটো উপলব্ধ	923	WSU1702562	নাম : সৌমিক সাম পিতার নাম: গোপাল চন্দ্র সাম বাড়ির নং : n0031 বয়স : 29 লিঙ্গ : পুরুষ	ফটো উপলব্ধ	924	WB/36/255/366621	নাম : উজ্জ্বল কুমার সাম পিতার নাম: বনমালী সাম বাড়ির নং : n0034 বয়স : 57 লিঙ্গ : পুরুষ	ফটো উপলব্ধ
925	WB/36/255/366294	নাম : রুপারানী সাম স্বামীর নাম: উজ্জ্বল কুমার সাম বাড়ির নং : n0034 বয়স : 53 লিঙ্গ : মহিলা	ফটো উপলব্ধ	926	WSU1609882	নাম : অমিত সাম পিতার নাম: উজ্জ্বল সাম বাড়ির নং : n0034 বয়স : 33 লিঙ্গ : পুরুষ	ফটো উপলব্ধ	927	WB/36/255/366152	নাম : জ্যোৎস্না সাম স্বামীর নাম: মধুসূদন সাম বাড়ির নং : n0046 বয়স : 63 লিঙ্গ : মহিলা	ফটো উপলব্ধ
928	WSU1258029	নাম : পুতুল সাম স্বামীর নাম: রাজীব সাম বাড়ির নং : n0046 বয়স : 41 লিঙ্গ : মহিলা	ফটো উপলব্ধ	929	FWC1977065	নাম : সঞ্জিব কুমার সাম পিতার নাম: উত্তম সাম বাড়ির নং : n0046 বয়স : 43 লিঙ্গ : পুরুষ	ফটো উপলব্ধ	930	WSU1702554	নাম : মাত্ত্ব সাই(সাম) স্বামীর নাম: সঞ্জীব কুমার সাম বাড়ির নং : n0046 বয়স : 32 লিঙ্গ : মহিলা	ফটো উপলব্ধ

বিধানসভা নির্বাচনক্ষেত্রের নং, নাম : 257-ইন্দাস
ভাগ নং, নাম : 1-আব্দুলপুর, পোঃ-আমরুল

931	WB/36/255/366556	ফটো উপলব্ধ	932	WSU2404259	ফটো উপলব্ধ	933	WB/36/255/366011	ফটো উপলব্ধ
নাম : কাঞ্চনকুমার সাম পিতার নাম: সত্যনারায়ন সাম বাড়ির নং : n0047 বয়স : 53 লিঙ্গ : পুরুষ			নাম : স্বদেশ কুমার সাম পিতার নাম: কাঞ্চন কুমার সাম বাড়ির নং : এন0047 বয়স : 20 লিঙ্গ : পুরুষ			নাম : সুশান্ত সাম পিতার নাম: নলীনাথ সাম বাড়ির নং : n0093 বয়স : 69 লিঙ্গ : পুরুষ		
934	WB/36/255/366507	ফটো উপলব্ধ	935	WSU2508448	ফটো উপলব্ধ	936	WB/36/255/366372	ফটো উপলব্ধ
নাম : বাসন্তী রানী সাম স্বামীর নাম: সুশান্ত সাম বাড়ির নং : n0093 বয়স : 66 লিঙ্গ : মহিলা			নাম : তুষারকান্তি দাস পিতার নাম: অজিত কুমার দাস বাড়ির নং : n0195 বয়স : 50 লিঙ্গ : পুরুষ			নাম : সঞ্জীব কুমার পাল পিতার নাম: অসিত কুমার পাল বাড়ির নং : n0195 বয়স : 49 লিঙ্গ : পুরুষ		
937	FWC2413284	ফটো উপলব্ধ	938	WSU2443000	ফটো উপলব্ধ	939	WSU2458321	ফটো উপলব্ধ
নাম : নিবেদিতা সাম স্বামীর নাম: বরুণ চন্দ্র সাম বাড়ির নং : n0195 বয়স : 40 লিঙ্গ : মহিলা			নাম : শুকতারা মাঝি স্বামীর নাম: পলাশ মাঝি বাড়ির নং : এন0195 বয়স : 20 লিঙ্গ : মহিলা			নাম : অশ্বেষা পাল পিতার নাম: পার্থ সারথী পাল বাড়ির নং : 001 বয়স : 20 লিঙ্গ : মহিলা		
940	WB/36/255/366528	ফটো উপলব্ধ	941	FWC2363455	ফটো উপলব্ধ	942	WB/36/255/366645	ফটো উপলব্ধ
নাম : শেফালি সিং স্বামীর নাম: রামচন্দ্র সিং বাড়ির নং : n0091 বয়স : 71 লিঙ্গ : মহিলা			নাম : সুধীরকুমার সিং পিতার নাম: রামচন্দ্র সিং বাড়ির নং : n0091 বয়স : 63 লিঙ্গ : পুরুষ			নাম : শিপ্রাবাণী সিং স্বামীর নাম: সুধীরকুমার সিং বাড়ির নং : n0091 বয়স : 57 লিঙ্গ : মহিলা		
943	FWC2451102	ফটো উপলব্ধ	944	WB/36/255/366503	ফটো উপলব্ধ	945	WSU2278414	ফটো উপলব্ধ
নাম : সুব্রত হাজারা পিতার নাম: তপন কুমার হাজারা বাড়ির নং : n0092 বয়স : 37 লিঙ্গ : পুরুষ			নাম : সঞ্চিতা হাজারা স্বামীর নাম: মহাদেব হাজারা বাড়ির নং : n0097 বয়স : 59 লিঙ্গ : মহিলা			নাম : আকাশ হাজারা পিতার নাম: জীবন হাজারা বাড়ির নং : এন0089 বয়স : 22 লিঙ্গ : পুরুষ		
946	WSU2110005	ফটো উপলব্ধ	947	WSU2109122	ফটো উপলব্ধ	948	WSU2109080	ফটো উপলব্ধ
নাম : নিবেদিতা হাজারা মায়ের নাম: কৃষ্ণা হাজারা বাড়ির নং : N0092 বয়স : 24 লিঙ্গ : মহিলা			নাম : বুদ্ধদেব হাজারা পিতার নাম: স্বপন হাজারা বাড়ির নং : N0092 বয়স : 24 লিঙ্গ : পুরুষ			নাম : রাহুল হাজারা মায়ের নাম: মৌসুমী হাজারা বাড়ির নং : N0098 বয়স : 24 লিঙ্গ : পুরুষ		
949	WSU2204899	ফটো উপলব্ধ	950	WSU2363752	ফটো উপলব্ধ	951	WSU2363794	ফটো উপলব্ধ
নাম : দিশা হাজারা পিতার নাম: সঞ্জল হাজারা বাড়ির নং : এন0100 বয়স : 23 লিঙ্গ : মহিলা			নাম : রজত হাজারা পিতার নাম: মুক্ত হাজারা বাড়ির নং : এন0098 বয়স : 21 লিঙ্গ : পুরুষ			নাম : শৌভিক হাজারা পিতার নাম: সঞ্জয় হাজারা বাড়ির নং : এন0092 বয়স : 21 লিঙ্গ : পুরুষ		
952	WB/36/255/366257	ফটো উপলব্ধ	953	WB/36/255/366504	ফটো উপলব্ধ	954	WB/36/255/366413	ফটো উপলব্ধ
নাম : কাজলকুমার হাজারা পিতার নাম: ভূতনাথ হাজারা বাড়ির নং : n0089 বয়স : 64 লিঙ্গ : পুরুষ			নাম : দৃষ্টিরাণী হাজারা স্বামীর নাম: কাজলকুমার হাজারা বাড়ির নং : n0089 বয়স : 59 লিঙ্গ : মহিলা			নাম : লক্ষ্মীনারায়ণ হাজারা পিতার নাম: ভূতনাথ হাজারা বাড়ির নং : n0089 বয়স : 59 লিঙ্গ : পুরুষ		
955	WB/36/255/366026	ফটো উপলব্ধ	956	WB/36/255/366148	ফটো উপলব্ধ	957	WSU1609726	ফটো উপলব্ধ
নাম : উজ্জল হাজারা পিতার নাম: মনোরঞ্জন হাজারা বাড়ির নং : n0090 বয়স : 57 লিঙ্গ : পুরুষ			নাম : অর্চনা হাজারা স্বামীর নাম: উজ্জল হাজারা বাড়ির নং : n0090 বয়স : 51 লিঙ্গ : মহিলা			নাম : শান্তনু হাজারা পিতার নাম: উজ্জল হাজারা বাড়ির নং : n0090 বয়স : 30 লিঙ্গ : পুরুষ		
958	WB/36/255/366663	ফটো উপলব্ধ	959	WB/36/255/366331	ফটো উপলব্ধ	960	WB/36/255/366419	ফটো উপলব্ধ
নাম : গোপালচন্দ্র হাজারা পিতার নাম: বিজয়চন্দ্র হাজারা বাড়ির নং : n0092 বয়স : 66 লিঙ্গ : পুরুষ			নাম : স্বাধীন হাজারা পিতার নাম: বিজয়চন্দ্র হাজারা বাড়ির নং : n0092 বয়স : 64 লিঙ্গ : পুরুষ			নাম : মধুমিতা হাজারা স্বামীর নাম: স্বাধীন হাজারা বাড়ির নং : n0092 বয়স : 60 লিঙ্গ : মহিলা		

961	FWC2192623	নাম : শংকরী জুই(হাজরা) স্বামীর নাম: সজল কুমার হাজরা বাড়ির নং : n0100 বয়স : 50 লিঙ্গ : মহিলা	ফটো উপলব্ধ	962	WSU1839729	নাম : সুরত হাজরা পিতার নাম: সজল হাজরা বাড়ির নং : N0100 বয়স : 27 লিঙ্গ : পুরুষ	ফটো উপলব্ধ	963	WB/36/255/366237	নাম : মহাদেব হাজরা পিতার নাম: নির্মল হাজরা বাড়ির নং : n0097 বয়স : 62 লিঙ্গ : পুরুষ	ফটো উপলব্ধ
964	WB/36/255/366521	নাম : সজল হাজরা পিতার নাম: মনোরঞ্জন হাজরা বাড়ির নং : n0100 বয়স : 51 লিঙ্গ : পুরুষ	ফটো উপলব্ধ	965	FWC2192599	নাম : মৌসুমী হাজরা স্বামীর নাম: মানিক চন্দ্র হাজরা বাড়ির নং : n0098 বয়স : 44 লিঙ্গ : মহিলা	ফটো উপলব্ধ	966	FWC1977545	নাম : শিখা হাজরা স্বামীর নাম: মুক্ত হাজরা বাড়ির নং : n0098 বয়স : 43 লিঙ্গ : মহিলা	ফটো উপলব্ধ
967	WB/36/255/366687	নাম : মুক্ত হাজরা পিতার নাম: সুকুমার হাজরা বাড়ির নং : n0098 বয়স : 52 লিঙ্গ : পুরুষ	ফটো উপলব্ধ	968	WB/36/255/366332	নাম : লক্ষ্মীরাণী হাজরা স্বামীর নাম: সুকুমার হাজরা বাড়ির নং : n0098 বয়স : 76 লিঙ্গ : মহিলা	ফটো উপলব্ধ	969	WSU2041846	নাম : মৌমিতা যশ চন্দ্র স্বামীর নাম: অনুপম চন্দ্র বাড়ির নং : এন0002 বয়স : 26 লিঙ্গ : মহিলা	ফটো উপলব্ধ
970	WSU1422450	নাম : সহদেব হাজরা পিতার নাম: নির্মল হাজরা বাড়ির নং : n0097 বয়স : 50 লিঙ্গ : পুরুষ	ফটো উপলব্ধ	971	WSU1186931	নাম : জয়দেব হাজরা পিতার নাম: নির্মল হাজরা বাড়ির নং : n0097 বয়স : 59 লিঙ্গ : পুরুষ	ফটো উপলব্ধ	972	WSU2439198	নাম : সুদীপ হাজরা পিতার নাম: সহদেব হাজরা বাড়ির নং : এন0097 বয়স : 20 লিঙ্গ : পুরুষ	ফটো উপলব্ধ
973	FWC2413359	নাম : অভিজিৎ হাজরা পিতার নাম: তপন কুমার হাজরা বাড়ির নং : n0092 বয়স : 37 লিঙ্গ : পুরুষ	ফটো উপলব্ধ	974	FWC2192581	নাম : নমিতা হাজরা স্বামীর নাম: সঞ্জয় হাজরা বাড়ির নং : n0092 বয়স : 41 লিঙ্গ : মহিলা	ফটো উপলব্ধ	975	FWC1501568	নাম : কৃষ্ণা হাজরা স্বামীর নাম: বিদ্যুৎ হাজরা বাড়ির নং : n0092 বয়স : 45 লিঙ্গ : মহিলা	ফটো উপলব্ধ
976	FWC2192573	নাম : প্রতিমা হাজরা স্বামীর নাম: স্বপন হাজরা বাড়ির নং : n0092 বয়স : 46 লিঙ্গ : মহিলা	ফটো উপলব্ধ	977	WSU1458470	নাম : মানিক চন্দ্র হাজরা পিতার নাম: সুকুমার হাজরা বাড়ির নং : n0092 বয়স : 56 লিঙ্গ : পুরুষ	ফটো উপলব্ধ	978	WB/36/255/366630	নাম : তুলসীরাণী হাজরা স্বামীর নাম: ভাস্করচন্দ্র হাজরা বাড়ির নং : n0092 বয়স : 81 লিঙ্গ : মহিলা	ফটো উপলব্ধ
979	WB/36/255/366134	নাম : তপনকুমার হাজরা পিতার নাম: ভাস্করচন্দ্র হাজরা বাড়ির নং : n0092 বয়স : 68 লিঙ্গ : পুরুষ	ফটো উপলব্ধ	980	WB/36/255/366376	নাম : মীতারাণী হাজরা স্বামীর নাম: তপনকুমার হাজরা বাড়ির নং : n0092 বয়স : 61 লিঙ্গ : মহিলা	ফটো উপলব্ধ	981	WB/36/255/366453	নাম : স্বপন কুমার হাজরা পিতার নাম: ভাস্করচন্দ্র হাজরা বাড়ির নং : n0092 বয়স : 61 লিঙ্গ : পুরুষ	ফটো উপলব্ধ
982	WB/36/255/366218	নাম : সঞ্জয়কুমার হাজরা পিতার নাম: ভাস্করচন্দ্র হাজরা বাড়ির নং : n0092 বয়স : 57 লিঙ্গ : পুরুষ	ফটো উপলব্ধ	983	WB/36/255/366377	নাম : সরস্বতী হাজরা স্বামীর নাম: গোপালচন্দ্র হাজরা বাড়ির নং : n0092 বয়স : 63 লিঙ্গ : মহিলা	ফটো উপলব্ধ	984	WSU2407344	নাম : দীপাঙ্কিতা হাজরা পিতার নাম: বিদ্যুৎ হাজরা বাড়ির নং : এন0092 বয়স : 20 লিঙ্গ : মহিলা	ফটো উপলব্ধ
985	WSU1440510	নাম : তন্দ্ৰিমা হাটি স্বামীর নাম: মিলন হাটি বাড়ির নং : n0193 বয়স : 32 লিঙ্গ : মহিলা	ফটো উপলব্ধ	986	FWC2413292	নাম : মহুয়া হাটি স্বামীর নাম: দেবদাস হাটি বাড়ির নং : n0185 বয়স : 38 লিঙ্গ : মহিলা	ফটো উপলব্ধ	987	WSU0524827	নাম : দেবদাস হাটি পিতার নাম: কার্তিক চন্দ্র হাটি বাড়ির নং : n0185 বয়স : 45 লিঙ্গ : পুরুষ	ফটো উপলব্ধ
988	WSU0524660	নাম : প্রদীপ হাটি পিতার নাম: সমীর হাটি বাড়ির নং : n0004 বয়স : 36 লিঙ্গ : পুরুষ	ফটো উপলব্ধ	989	YAJ1701796	নাম : রিয়া দাস হাটি স্বামীর নাম: প্রদীপ হাটি বাড়ির নং : এন0004 বয়স : 28 লিঙ্গ : মহিলা	ফটো উপলব্ধ	990	WSU2363893	নাম : রুদ্রনীল হাটি পিতার নাম: বিশজিৎ হাটি বাড়ির নং : এন0018 বয়স : 21 লিঙ্গ : পুরুষ	ফটো উপলব্ধ

বিধানসভা নির্বাচনক্ষেত্রের নং, নাম : 257-ইন্দাস
ভাগ নং, নাম : 1-আব্দুলপুর, পোঃ-আমরুল

991 WSU1839562 নাম : শান্তিরূপ হাটী পিতার নাম: বিশ্বরূপ হাটী বাড়ির নং : N0081 বয়স : 27 লিঙ্গ : পুরুষ ফটো উপলব্ধ	992 WSU2278554 নাম : শ্রেয়া হাটী পিতার নাম: সরোজ হাটী বাড়ির নং : এন0184 বয়স : 23 লিঙ্গ : মহিলা ফটো উপলব্ধ	993 WSU1933092 নাম : পূজা হাটী স্বামীর নাম: চন্দ্রশেখর হাটী বাড়ির নং : N0013 বয়স : 26 লিঙ্গ : মহিলা ফটো উপলব্ধ
994 WSU1932995 নাম : সোমনাথ হাটী পিতার নাম: তারাপদ হাটী বাড়ির নং : N0005 বয়স : 26 লিঙ্গ : পুরুষ ফটো উপলব্ধ	995 WB/36/255/366060 নাম : তারাপদ হাটী পিতার নাম: অমল্যরতন হাটী বাড়ির নং : n0005 বয়স : 56 লিঙ্গ : পুরুষ ফটো উপলব্ধ	996 WB/36/255/366680 নাম : ক্ষেত্রমোহন হাটী পিতার নাম: ভোলানাথ হাটী বাড়ির নং : n0186 বয়স : 66 লিঙ্গ : পুরুষ ফটো উপলব্ধ
997 WB/36/255/366369 নাম : মীতা হাটী স্বামীর নাম: ক্ষেত্রমোহন হাটী বাড়ির নং : n0186 বয়স : 61 লিঙ্গ : মহিলা ফটো উপলব্ধ	998 WSU1610021 নাম : রিমা হাটী স্বামীর নাম: কিশলয় হাটী বাড়ির নং : n0186 বয়স : 30 লিঙ্গ : মহিলা ফটো উপলব্ধ	999 WB/36/255/366367 নাম : গায়ত্রী হাটী স্বামীর নাম: সুকুমার হাটী বাড়ির নং : n0186 বয়স : 64 লিঙ্গ : মহিলা ফটো উপলব্ধ
1000 WB/36/255/366446 নাম : পূর্ণিমা হাটী স্বামীর নাম: কার্তিকচন্দ্র হাটী বাড়ির নং : n0185 বয়স : 63 লিঙ্গ : মহিলা ফটো উপলব্ধ	1001 WB/36/255/366445 নাম : কার্তিকচন্দ্র হাটী পিতার নাম: সুবীরচন্দ্র হাটী বাড়ির নং : n0185 বয়স : 69 লিঙ্গ : পুরুষ ফটো উপলব্ধ	1002 FWC1977313 নাম : কিশলয় হাটী পিতার নাম: সুকুমার হাটী বাড়ির নং : n0184 বয়স : 43 লিঙ্গ : পুরুষ ফটো উপলব্ধ
1003 FWC1501295 নাম : চায়না হাটী স্বামীর নাম: সরোজ কুমার হাটী বাড়ির নং : n0184 বয়স : 48 লিঙ্গ : মহিলা ফটো উপলব্ধ	1004 WB/36/255/366313 নাম : কাননবালা দত্ত স্বামীর নাম: ধনঞ্জয় দত্ত বাড়ির নং : n0184 বয়স : 73 লিঙ্গ : মহিলা ফটো উপলব্ধ	1005 WB/36/255/366519 নাম : নবকুমার হাটী পিতার নাম: সুবীরচন্দ্র হাটী বাড়ির নং : n0184 বয়স : 54 লিঙ্গ : পুরুষ ফটো উপলব্ধ
1006 FWC2413276 নাম : মানসী হাটী স্বামীর নাম: চন্দন হাটী বাড়ির নং : n0184 বয়স : 38 লিঙ্গ : মহিলা ফটো উপলব্ধ	1007 WB/36/255/366564 নাম : চন্দন হাটী পিতার নাম: আদিত্যকুমার হাটী বাড়ির নং : n0184 বয়স : 50 লিঙ্গ : পুরুষ ফটো উপলব্ধ	1008 WB/36/255/366417 নাম : নিহারবালা হাটী স্বামীর নাম: আদিত্যকুমার হাটী বাড়ির নং : n0184 বয়স : 73 লিঙ্গ : মহিলা ফটো উপলব্ধ
1009 FWC1501691 নাম : সরমা হাটী স্বামীর নাম: বিশ্বরূপ হাটী বাড়ির নং : n0081 বয়স : 46 লিঙ্গ : মহিলা ফটো উপলব্ধ	1010 WB/36/255/366339 নাম : তন্দ্রাবাণী হাটী স্বামীর নাম: উদয়চাদ হাটী বাড়ির নং : n0081 বয়স : 61 লিঙ্গ : মহিলা ফটো উপলব্ধ	1011 FWC1369644 নাম : কাননবালা হাটী স্বামীর নাম: গণেশচন্দ্র হাটী বাড়ির নং : n0081 বয়স : 73 লিঙ্গ : মহিলা ফটো উপলব্ধ
1012 FWC1369651 নাম : দয়াময় হাটী পিতার নাম: গনেশচন্দ্র হাটী বাড়ির নং : n0081 বয়স : 47 লিঙ্গ : পুরুষ ফটো উপলব্ধ	1013 FWC2192706 নাম : কবিতা হাটী স্বামীর নাম: বিশ্বজিৎ হাটী বাড়ির নং : n0018 বয়স : 41 লিঙ্গ : মহিলা ফটো উপলব্ধ	1014 FWC1368778 নাম : চাঁপারাবী হাটী স্বামীর নাম: শক্তিপদ হাটী বাড়ির নং : n0018 বয়স : 70 লিঙ্গ : মহিলা ফটো উপলব্ধ
1015 FWC2363489 নাম : কাঞ্চন হাটী পিতার নাম: নরেন্দ্রনাথ হাটী বাড়ির নং : n0012 বয়স : 54 লিঙ্গ : পুরুষ ফটো উপলব্ধ	1016 WSU1367622 নাম : চন্দ্রশেখর হাটী পিতার নাম: সুরজিৎ হাটী বাড়ির নং : n0013 বয়স : 34 লিঙ্গ : পুরুষ ফটো উপলব্ধ	1017 FWC1977388 নাম : প্রদ্যুৎ কুমার হাটী পিতার নাম: বিমল চন্দ্র হাটী বাড়ির নং : n0011 বয়স : 43 লিঙ্গ : পুরুষ ফটো উপলব্ধ
1018 WB/36/255/366327 নাম : কল্পনা হাটী স্বামীর নাম: ধীরেনচন্দ্র হাটী বাড়ির নং : n0011 বয়স : 63 লিঙ্গ : মহিলা ফটো উপলব্ধ	1019 WB/36/255/366363 নাম : ধীরেনচন্দ্র হাটী পিতার নাম: অমল্যরতন হাটী বাড়ির নং : n0011 বয়স : 73 লিঙ্গ : পুরুষ ফটো উপলব্ধ	# WSU2460665 নাম : রীতারাবী হাটী স্বামীর নাম: দশরথ হাটী বাড়ির নং : n0010 বয়স : 58 লিঙ্গ : মহিলা ফটো উপলব্ধ

বিধানসভা নির্বাচনক্ষেত্রের নং, নাম : 257-ইন্দাস
ভাগ নং, নাম : 1-আব্দুলপুর, পোঃ-আমরুল

# 1021 নাম : দশরথ হাটী পিতার নাম: অমল্যরতন হাটী বাড়ির নং : n0010 বয়স : 66 লিঙ্গ : পুরুষ	WSU2460673 ফটো উপলব্ধ	1022 নাম : সরস্বতী হাটী স্বামীর নাম: রণজিৎ হাটী বাড়ির নং : n0009 বয়স : 59 লিঙ্গ : মহিলা	WB/36/255/366185 ফটো উপলব্ধ	1023 নাম : রণজিত হাটী পিতার নাম: অধীর হাটী বাড়ির নং : n0009 বয়স : 63 লিঙ্গ : পুরুষ	WB/36/255/366364 ফটো উপলব্ধ
1024 নাম : বিথীকা হাটী স্বামীর নাম: পার্শ্বসারথী হাটী বাড়ির নং : n0008 বয়স : 37 লিঙ্গ : মহিলা	FWC2413300 ফটো উপলব্ধ	1025 নাম : পূর্ণিমা হাটী স্বামীর নাম: নিমাই হাটী বাড়ির নং : n0104 বয়স : 75 লিঙ্গ : মহিলা	WB/36/255/366016 ফটো উপলব্ধ	1026 নাম : নিমাই হাটী পিতার নাম: অমল্যরতন হাটী বাড়ির নং : n0104 বয়স : 86 লিঙ্গ : পুরুষ	WB/36/255/366264 ফটো উপলব্ধ
1027 নাম : বর্নালী হাটী স্বামীর নাম: দয়াময় হাটী বাড়ির নং : n0081 বয়স : 38 লিঙ্গ : মহিলা	WSU1257948 ফটো উপলব্ধ	# 1028 নাম : মিলন হাটী পিতার নাম: উদয়চাঁদ হাটী বাড়ির নং : n0081 বয়স : 39 লিঙ্গ : পুরুষ	FWC2192847 ফটো উপলব্ধ	1029 নাম : দীনবন্ধু হাটী পিতার নাম: বিপদ ভঞ্জন হাটী বাড়ির নং : n0081 বয়স : 43 লিঙ্গ : পুরুষ	FWC1501683 ফটো উপলব্ধ
1030 নাম : মুনমুন হাটী স্বামীর নাম: শান্তনু হাটী বাড়ির নং : n0081 বয়স : 34 লিঙ্গ : মহিলা	WSU1257849 ফটো উপলব্ধ	1031 নাম : শান্তনু হাটী পিতার নাম: বিপদ ভঞ্জন হাটী বাড়ির নং : n0081 বয়স : 46 লিঙ্গ : পুরুষ	FWC1369701 ফটো উপলব্ধ	1032 নাম : কম্পনা হাটী স্বামীর নাম: বিপদভঞ্জন হাটী বাড়ির নং : n0081 বয়স : 66 লিঙ্গ : মহিলা	WB/36/255/366653 ফটো উপলব্ধ
1033 নাম : সুশান্তকুমার হাটী পিতার নাম: সত্যকিঙ্কর হাটী বাড়ির নং : n0007 বয়স : 71 লিঙ্গ : পুরুষ	WB/36/255/366615 ফটো উপলব্ধ	1034 নাম : অঞ্জনা হাটী স্বামীর নাম: তারাপদ হাটী বাড়ির নং : n0005 বয়স : 42 লিঙ্গ : মহিলা	FWC2058931 ফটো উপলব্ধ	1035 নাম : চম্পারাগী হাটী স্বামীর নাম: সমীর হাটী বাড়ির নং : n0004 বয়স : 56 লিঙ্গ : মহিলা	WB/36/255/366097 ফটো উপলব্ধ
1036 নাম : সমীর হাটী পিতার নাম: অমল্যরতন হাটী বাড়ির নং : n0004 বয়স : 63 লিঙ্গ : পুরুষ	WB/36/255/366486 ফটো উপলব্ধ	1037 নাম : পিুষ কান্তি হাটী পিতার নাম: সুশান্ত কুমার হাটী বাড়ির নং : n0007 বয়স : 43 লিঙ্গ : পুরুষ	FWC1977446 ফটো উপলব্ধ	1038 নাম : তুষার কান্তি হাটী পিতার নাম: সুশান্ত কুমার হাটী বাড়ির নং : n0007 বয়স : 39 লিঙ্গ : পুরুষ	FWC2192839 ফটো উপলব্ধ
1039 নাম : বিমলচন্দ্র হাটী পিতার নাম: অমল্যরতন হাটী বাড়ির নং : n0008 বয়স : 76 লিঙ্গ : পুরুষ	WB/36/255/366490 ফটো উপলব্ধ	1040 নাম : স্বর্ণলতা হাটী স্বামীর নাম: বিমলচন্দ্র হাটী বাড়ির নং : n0008 বয়স : 71 লিঙ্গ : মহিলা	WB/36/255/366326 ফটো উপলব্ধ	1041 নাম : পার্শ্বসারথি হাটী পিতার নাম: বিমলচন্দ্র হাটী বাড়ির নং : n0008 বয়স : 50 লিঙ্গ : পুরুষ	FWC2363471 ফটো উপলব্ধ
1042 নাম : নমিতা হাটী স্বামীর নাম: সুরজিৎ হাটী বাড়ির নং : n0012 বয়স : 53 লিঙ্গ : মহিলা	WB/36/255/366328 ফটো উপলব্ধ	1043 নাম : সুরজিৎ হাটী পিতার নাম: নরেন্দ্রনাথ হাটী বাড়ির নং : n0012 বয়স : 58 লিঙ্গ : পুরুষ	WB/36/255/366464 ফটো উপলব্ধ	1044 নাম : রনু নন্দী পিতার নাম: ধীরেন চন্দ্র হাটী বাড়ির নং : n0011 বয়স : 45 লিঙ্গ : মহিলা	FWC2205979 ফটো উপলব্ধ
1045 নাম : সুজাতা হাটী স্বামীর নাম: দীনবন্ধু হাটী বাড়ির নং : N0081 বয়স : 27 লিঙ্গ : মহিলা	WSU1839828 ফটো উপলব্ধ	1046 নাম : উদয় চাঁদ হাটী পিতার নাম: প্রবোধচন্দ্র হাটী বাড়ির নং : n0081 বয়স : 67 লিঙ্গ : পুরুষ	WB/36/255/366259 ফটো উপলব্ধ	1047 নাম : পূজা রায় (হাটী) স্বামীর নাম: পীুষ কান্তি হাটী বাড়ির নং : n0007 বয়স : 33 লিঙ্গ : মহিলা	WSU1422534 ফটো উপলব্ধ
1048 নাম : বিশ্বজিৎ হাটী পিতার নাম: শক্তিপদ হাটী বাড়ির নং : n0018 বয়স : 52 লিঙ্গ : পুরুষ	FWC1977420 ফটো উপলব্ধ	1049 নাম : কৃষ্ণা হাটী স্বামীর নাম: সুশান্তকুমার হাটী বাড়ির নং : n0007 বয়স : 61 লিঙ্গ : মহিলা	WB/36/255/366106 ফটো উপলব্ধ	1050 নাম : পূজা বাপ্দী পিতার নাম: লক্ষ্মণ বাপ্দী বাড়ির নং : এন0110 বয়স : 25 লিঙ্গ : মহিলা	WSU2019388 ফটো উপলব্ধ

1051 নাম : জয়দীপ মাঝি পিতার নাম: বৃন্দন মাঝি বাড়ির নং : এন0154 বয়স : 20 লিঙ্গ : পুরুষ	WSU2463461 ফটো উপলব্ধ	1052 নাম : অর্জুন মাঝি পিতার নাম: অষ্টম মাঝি বাড়ির নং : এন0129 বয়স : 19 লিঙ্গ : পুরুষ	WSU2469831 ফটো উপলব্ধ	1053 নাম : রাধা সিং পিতার নাম: সুধীর সিং বাড়ির নং : এন0091 বয়স : 19 লিঙ্গ : মহিলা	WSU2470276 ফটো উপলব্ধ
1054 নাম : বৃষ্টি সাম পিতার নাম: মলয় কুমার সাম বাড়ির নং : এন0048 বয়স : 19 লিঙ্গ : মহিলা	WSU2470284 ফটো উপলব্ধ	1055 নাম : শ্যামল মাঝি পিতার নাম: কাল্টু মাঝি বাড়ির নং : এন0144 বয়স : 19 লিঙ্গ : পুরুষ	WSU2470292 ফটো উপলব্ধ	1056 নাম : রাহুল মাঝি পিতার নাম: পাটুগোপাল মাঝি বাড়ির নং : নং153 বয়স : 19 লিঙ্গ : পুরুষ	WSU2480416 ফটো উপলব্ধ
1057 নাম : অবেষা ভঞ্জ হাজরা স্বামীর নাম: অভিজিত হাজরা বাড়ির নং : এন0092 বয়স : 21 লিঙ্গ : মহিলা	WSU2480499 ফটো উপলব্ধ	1058 নাম : সুমনা মাঝি স্বামীর নাম: রাহুল মাঝি বাড়ির নং : এন0150 বয়স : 19 লিঙ্গ : মহিলা	WSU2481307 ফটো উপলব্ধ	1059 নাম : সুজাতা মাঝি স্বামীর নাম: বলরাম মাঝি বাড়ির নং : এন0124 বয়স : 20 লিঙ্গ : মহিলা	WSU2481380 ফটো উপলব্ধ
1060 নাম : রানা মাঝি পিতার নাম: রণজিৎ মাঝি বাড়ির নং : এন0174 বয়স : 20 লিঙ্গ : পুরুষ	WSU2482610 ফটো উপলব্ধ	1061 নাম : সন্দীপ মাঝি পিতার নাম: বাসুদেব মাঝি বাড়ির নং : এন0141 বয়স : 20 লিঙ্গ : পুরুষ	WSU2482669 ফটো উপলব্ধ	1062 নাম : বিট্টু মাঝি পিতার নাম: কালোমানিক মাঝি বাড়ির নং : এন0118 বয়স : 19 লিঙ্গ : পুরুষ	WSU2482693 ফটো উপলব্ধ
1063 নাম : শিখা কালিন্দী পিতার নাম: বাটুল কালিন্দী বাড়ির নং : এন0107 বয়স : 19 লিঙ্গ : মহিলা	WSU2475549 ফটো উপলব্ধ	1064 নাম : সুমন মাঝি পিতার নাম: অমর মাঝি বাড়ির নং : এন0117 বয়স : 19 লিঙ্গ : পুরুষ	WSU2475648 ফটো উপলব্ধ	1065 নাম : শ্রীমন্ত মাঝি পিতার নাম: কার্তিক মাঝি বাড়ির নং : এন0153 বয়স : 20 লিঙ্গ : পুরুষ	WSU2475663 ফটো উপলব্ধ
1066 নাম : সুমন মাঝি পিতার নাম: বরুণ মাঝি বাড়ির নং : এন0168 বয়স : 19 লিঙ্গ : পুরুষ	WSU2476083 ফটো উপলব্ধ	1067 নাম : সৌমী মন্ডল পিতার নাম: নিরাপদ মন্ডল বাড়ির নং : এন0101 বয়স : 19 লিঙ্গ : মহিলা	WSU2478592 ফটো উপলব্ধ	1068 নাম : লক্ষ্মণ মাঝি পিতার নাম: বাদল মাঝি বাড়ির নং : এন0117 বয়স : 19 লিঙ্গ : পুরুষ	WSU2490043 ফটো উপলব্ধ
1069 নাম : সঞ্জির্ষি মন্ডল পিতার নাম: শান্তিনাথ মন্ডল বাড়ির নং : এন0086 বয়স : 19 লিঙ্গ : পুরুষ	WSU2487999 ফটো উপলব্ধ	1070 নাম : সমাধতা দাস পিতার নাম: তুষারকান্তি দাস বাড়ির নং : এন0094 বয়স : 19 লিঙ্গ : মহিলা	WSU2491389 ফটো উপলব্ধ	1071 নাম : রিয়া পাল পিতার নাম: মনোজিৎ পাল বাড়ির নং : এন0062 বয়স : 19 লিঙ্গ : মহিলা	WSU2492791 ফটো উপলব্ধ
1072 নাম : অদিতি পাল স্বামীর নাম: বরুণ পাল বাড়ির নং : এন0033 বয়স : 24 লিঙ্গ : মহিলা	ZNT1728385 ফটো উপলব্ধ	1073 নাম : জিন্নাতারা খাতুন পিতার নাম: সেখ জিয়াউল হক বাড়ির নং : এন0147 বয়স : 24 লিঙ্গ : মহিলা	WSU2169258 ফটো উপলব্ধ	1074 নাম : ইন্দ্রিমা মাঝী পিতার নাম: বাসুদেব মাঝী বাড়ির নং : আব্দুলপুর বয়স : 24 লিঙ্গ : মহিলা	WSU2506293 ফটো উপলব্ধ

1075	1	WSU2515096	ফটো উপলব্ধ	নাম : আকাশ সাম পিতার নাম: পরেশ সাম বাড়ির নং : 0050 বয়স : 18 লিঙ্গ : পুরুষ
1076	1	WSU2515120	ফটো উপলব্ধ	নাম : পায়েল সাম পিতার নাম: ত্রিদিব কুমার সাম বাড়ির নং : 0093 বয়স : 18 লিঙ্গ : মহিলা
1077	1	WSU2530731	ফটো উপলব্ধ	নাম : হরেকৃষ্ণ মাঝি পিতার নাম: শ্রীকান্ত মাঝি বাড়ির নং : এন0169 বয়স : 18 লিঙ্গ : পুরুষ

নির্বাচক সংখ্যার সারসংক্ষেপ :								
A) নির্বাচকের সংখ্যা :								
	নির্বাচক তালিকার প্রকৃতি	নির্বাচক তালিকার পরিচিতি :	নির্বাচকের সংখ্যা :					
			পুরুষ	মহিলা	তৃতীয় লিঙ্গ	মোট		
I	মূল তালিকা	মূল তালিকা	বিশেষ নিবিড় সংশোধনী ২০২৬-এর চূড়ান্ত ভোটার তালিকা		543	531	0	1074
II	1- সংযোজন তালিকা	সংযোজনী 1	বিশেষ সংক্ষিপ্ত সংশোধন 2026		2	1	0	3
III	2- বিয়োজন তালিকা	সংযোজনী 1	বিশেষ সংক্ষিপ্ত সংশোধন 2026		1	0	0	1
IV	'লিঙ্গ ক্ষেত্রের' পরিবর্তনের কারণে পার্থক্য			0	0	0	0	
নির্বাচকের মোট সংখ্যা (I+II-III+IV)				544	532	0	1076	
B) ক্রটি সংশোধনের সংখ্যা :								
নির্বাচক তালিকার প্রকৃতি	নির্বাচক তালিকার পরিচিতি :	ক্রটি সংশোধনের সংখ্যা :						
সংযোজনী 1	বিশেষ সংক্ষিপ্ত সংশোধন 2026	5						

নির্বাচক নিবন্ধন আধিকারিকের স্বাক্ষর

E-মৃত, S-স্থানান্তরিত, R-একাধিকবার অন্তর্ভুক্ত, M-নিখোঁজ, Q-যোগ্য নহে