

নির্বাচক তালিকা 2026 S25 পশ্চিমবঙ্গ

বিধানসভা নির্বাচনক্ষেত্রের নং, নাম ও সংরক্ষণের স্থিতি : 257 - ইন্দাস (তপশীলি জাতি)		অংশ নং : 119																			
বিধানসভা নির্বাচনক্ষেত্রটি যে লোকসভা নির্বাচনক্ষেত্রের / ক্ষেত্রসমূহের অন্তর্ভুক্ত তার নং, নাম ও সংরক্ষণ স্থিতি : 37 - বিষ্ণুপুর (তপশীলি জাতি)																					
1. সংশোধনের পূর্ণ বিবরণ																					
সংশোধনের বৎসর :	2026	নির্বাচক তালিকার পরিচিতি :																			
ভিত্তি তারিখ :	01-01-2026	বিশেষ নিবিড় সংশোধনী ২০২৬-এর চূড়ান্ত ভোটার তালিকা																			
সংশোধনের প্রকৃতি :	বিশেষ নিবিড় সংশোধনী 2026																				
প্রকাশনার তারিখ :	28-02-2026																				
2. অংশ ও নির্বাচনী এলাকার পূর্ণ বিবরণ :																					
অংশের ভাগ নং ও নাম :																					
1-করিশুন্ডা(আংশিক)		<table border="1"> <tr> <td>প্রধান শহর/গ্রাম</td> <td>: করিশুন্ডা</td> </tr> <tr> <td>ওয়ার্ড</td> <td>:</td> </tr> <tr> <td>থানা</td> <td>: ইন্দাস</td> </tr> <tr> <td>গ্রাম পঞ্চগায়েত</td> <td>: করিশুন্ডা</td> </tr> <tr> <td>ব্লক</td> <td>: ইন্দাস</td> </tr> <tr> <td>মহকুমা</td> <td>: বিষ্ণুপুর</td> </tr> <tr> <td>জেলা</td> <td>: বাঁকুড়া</td> </tr> <tr> <td>পিন</td> <td>: 722205</td> </tr> </table>				প্রধান শহর/গ্রাম	: করিশুন্ডা	ওয়ার্ড	:	থানা	: ইন্দাস	গ্রাম পঞ্চগায়েত	: করিশুন্ডা	ব্লক	: ইন্দাস	মহকুমা	: বিষ্ণুপুর	জেলা	: বাঁকুড়া	পিন	: 722205
প্রধান শহর/গ্রাম	: করিশুন্ডা																				
ওয়ার্ড	:																				
থানা	: ইন্দাস																				
গ্রাম পঞ্চগায়েত	: করিশুন্ডা																				
ব্লক	: ইন্দাস																				
মহকুমা	: বিষ্ণুপুর																				
জেলা	: বাঁকুড়া																				
পিন	: 722205																				
3. ভোট গ্রহন কেন্দ্রের পূর্ণ বিবরণ :																					
ভোট গ্রহন কেন্দ্রের নং, নাম :		ভোট গ্রহন কেন্দ্রের শ্রেণী :		গ্রামীণ																	
119 - করিশুন্ডা প্রাঃ বিদ্যালয়		এই অংশে সহায়ক ভোটগ্রহন কেন্দ্রের সংখ্যা		0																	
ভোট গ্রহন কেন্দ্রের ঠিকানা :		:																			
করিশুন্ডা প্রাঃ বিদ্যালয়, রুম-1, করিশুন্ডা																					
4. নির্বাচকের সংখ্যা :																					
প্রথম ক্রমিক নং	শেষ ক্রমিক নং	মোট সংখ্যা																			
		পুরুষ	মহিলা	তৃতীয় লিঙ্গ	মোট																
1	1021	516	503	0	1019																

নির্বাচক নিবন্ধন আধিকারিকের স্বাক্ষর

Nazri Naksha

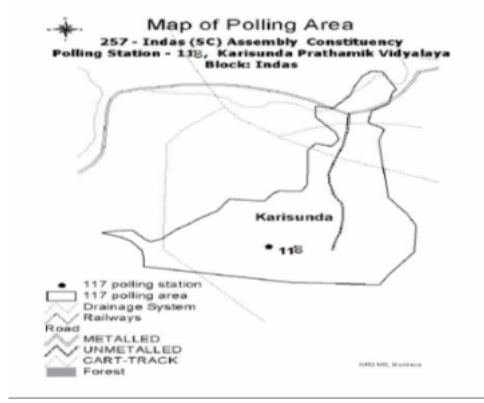

Google Map View



Polling Station Building Front View



Polling Station Front View



Cad View

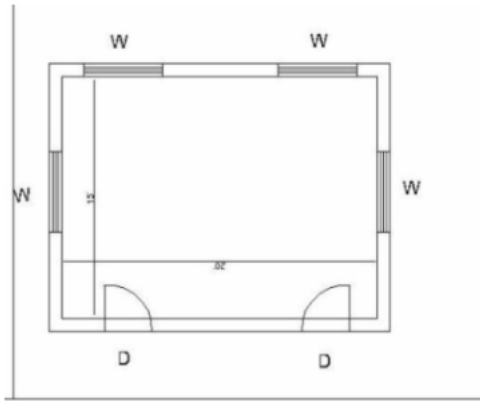

Key MAP View

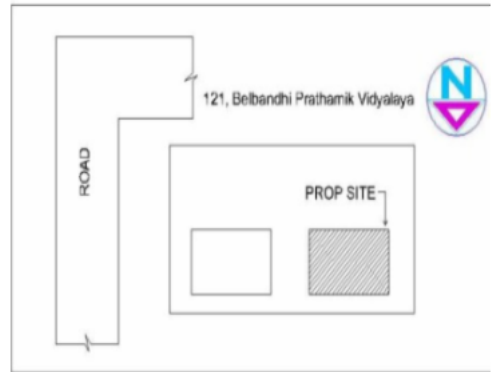

1 নাম : মীর মফিজুল রহমান পিতার নাম: মীর আজিজুর রহমান বাড়ির নং : n0184 বয়স : 29 লিঙ্গ : পুরুষ	WSU1783075 ফটো উপলব্ধ	2 নাম : সাবিলা খাতুন স্বামীর নাম: জিয়াউল রহমান সেখ বাড়ির নং : n0155 বয়স : 40 লিঙ্গ : মহিলা	WSU1258110 ফটো উপলব্ধ	3 নাম : সেখ আবীর পিতার নাম: সেখ মনোয়ার বাড়ির নং : n0077 বয়স : 31 লিঙ্গ : পুরুষ	WSU1610310 ফটো উপলব্ধ
4 নাম : সেখ সাইদুল পিতার নাম: সেখ মনোয়ার বাড়ির নং : n0077 বয়স : 33 লিঙ্গ : পুরুষ	WSU1423045 ফটো উপলব্ধ	5 নাম : আসাদুল সেখ পিতার নাম: মনোয়ার সেখ বাড়ির নং : n0077 বয়স : 39 লিঙ্গ : পুরুষ	FWC2301729 ফটো উপলব্ধ	6 নাম : সেখ শরিফ পিতার নাম: সেখ আব্দুল হাতেম বাড়ির নং : n0073 বয়স : 30 লিঙ্গ : পুরুষ	WSU1610351 ফটো উপলব্ধ
7 নাম : টগরী মাঝি স্বামীর নাম: তরনী মাঝি বাড়ির নং : n0007 বয়স : 33 লিঙ্গ : মহিলা	WSU1508746 ফটো উপলব্ধ	8 নাম : তরনী মাঝি পিতার নাম: উত্তম মাঝি বাড়ির নং : n0007 বয়স : 39 লিঙ্গ : পুরুষ	FWC2301323 ফটো উপলব্ধ	9 নাম : সৈয়দ গৌসুল আজম পিতার নাম: সৈয়দ হাসান সারওয়ার বাড়ির নং : বীলেজ-সোমসার বয়স : 31 লিঙ্গ : পুরুষ	WSU1423169 ফটো উপলব্ধ
10 নাম : রপালীবেগম সৈয়দ স্বামীর নাম: হাসমত সৈয়দ বাড়ির নং : n0046 বয়স : 56 লিঙ্গ : মহিলা	WB/36/255/360114 ফটো উপলব্ধ	11 নাম : সৈয়দ হাসান সারওয়ার পিতার নাম: সৈয়দ সামসুল ইসলাম বাড়ির নং : n0046 বয়স : 64 লিঙ্গ : পুরুষ	WB/36/255/360035 ফটো উপলব্ধ	12 নাম : সেখ কাশেম আলি পিতার নাম: সেখ লুদু বাড়ির নং : n0155 বয়স : 60 লিঙ্গ : পুরুষ	WB/36/255/360165 ফটো উপলব্ধ
13 নাম : জিয়াউল রহমান সেখ পিতার নাম: মজিদ সেখ বাড়ির নং : n0155 বয়স : 43 লিঙ্গ : পুরুষ	FWC2301836 ফটো উপলব্ধ	14 নাম : মমতাজ বেগম স্বামীর নাম: হাবিবুল রহমান সেখ বাড়ির নং : n0155 বয়স : 42 লিঙ্গ : মহিলা	FWC2301158 ফটো উপলব্ধ	15 নাম : নাফিসা খাতুন স্বামীর নাম: সৈয়দ রাইসুল আমিন বাড়ির নং : n0184 বয়স : 33 লিঙ্গ : মহিলা	WSU1368067 ফটো উপলব্ধ
16 নাম : সেখ শাহজাহান পিতার নাম: সেখ ইদরিশ বাড়ির নং : n0150 বয়স : 46 লিঙ্গ : পুরুষ	WSU1422955 ফটো উপলব্ধ	17 নাম : সেখ সুলতানুল আরেফিন পিতার নাম: সেখ আকবর আলি বাড়ির নং : n0149 বয়স : 36 লিঙ্গ : পুরুষ	FWC2451599 ফটো উপলব্ধ	18 নাম : সেখ আব্দুল পিতার নাম: সেখ আনোয়ার বাড়ির নং : n0148 বয়স : 37 লিঙ্গ : পুরুষ	WSU1422898 ফটো উপলব্ধ
19 নাম : আয়েসা খাতুন পিতার নাম: সেখ সিদ্দিক আলি বাড়ির নং : n0152 বয়স : 28 লিঙ্গ : মহিলা	WSU1783190 ফটো উপলব্ধ	20 নাম : সৈয়দ জুলফিকার আলম পিতার নাম: সৈয়দ হাসান সারওয়ার বাড়ির নং : n0046 বয়স : 28 লিঙ্গ : পুরুষ	WSU1783091 ফটো উপলব্ধ	21 নাম : রোসনাজ বেগম স্বামীর নাম: সেখ সুলতানুল আরেফিন বাড়ির নং : n0182 বয়স : 34 লিঙ্গ : মহিলা	WSU1591767 ফটো উপলব্ধ
22 নাম : সৈয়দ আশিফ ইকবাল হোসেনী পিতার নাম: সৈয়দ শাহ গোলাম হোসেনী বাড়ির নং : n0184 বয়স : 36 লিঙ্গ : পুরুষ	FWC2451490 ফটো উপলব্ধ	23 নাম : সাহিন সুলতানা আরেফিন পিতার নাম: সেখ গোলাম রসুল বাড়ির নং : n0184 বয়স : 37 লিঙ্গ : মহিলা	FWC2451235 ফটো উপলব্ধ	24 নাম : মীর আজিজুর রহমান পিতার নাম: মীর ফতাই বাড়ির নং : n0184 বয়স : 49 লিঙ্গ : পুরুষ	WB/36/255/360764 ফটো উপলব্ধ
25 নাম : সৈয়দ আসগরী বেগম স্বামীর নাম: সৈয়দ হাসান সারওয়ার বাড়ির নং : n0184 বয়স : 53 লিঙ্গ : মহিলা	WB/36/255/360018 ফটো উপলব্ধ	26 নাম : সেখ নাজির পিতার নাম: সেখ জব্বর বাড়ির নং : n0184 বয়স : 57 লিঙ্গ : পুরুষ	WSU2460368 ফটো উপলব্ধ	27 নাম : সেখ সিদ্দিক আলি পিতার নাম: সেখ লুদু বাড়ির নং : n0152 বয়স : 53 লিঙ্গ : পুরুষ	WB/36/255/360600 ফটো উপলব্ধ
28 নাম : সাহানশা সেখ পিতার নাম: আব্দুর রহিম সেখ বাড়ির নং : n0073 বয়স : 40 লিঙ্গ : পুরুষ	FWC2194298 ফটো উপলব্ধ	29 নাম : আব্দুর রহমান সেখ পিতার নাম: আব্দুল রহিম সেখ বাড়ির নং : n0073 বয়স : 45 লিঙ্গ : পুরুষ	FWC2363687 ফটো উপলব্ধ	30 নাম : জারজিস পারভিন পিতার নাম: সেখ আব্দুস সামেদ বাড়ির নং : N0073 বয়স : 27 লিঙ্গ : মহিলা	WSU1906510 ফটো উপলব্ধ

31	WSU1962349	নাম : পূর্ণিমা বেগম স্বামীর নাম: সেখ আজফর বাড়ির নং : N0109 বয়স : 27 লিঙ্গ : মহিলা	ফটো উপলব্ধ	32	WB/36/255/360771	নাম : সুনীল মাঝি পিতার নাম: ভৈরব মাঝি বাড়ির নং : n0014 বয়স : 59 লিঙ্গ : পুরুষ	ফটো উপলব্ধ	33	WSU1933266	নাম : সৈয়দ জাম্মাতুল ফেরদৌস পিতার নাম: সৈয়দ হাসান সারওয়ার বাড়ির নং : N0046 বয়স : 26 লিঙ্গ : পুরুষ	ফটো উপলব্ধ
34	FWC2194223	নাম : দোলেহারা বেগম সেখ স্বামীর নাম: মহম্মাদ আলি সেখ বাড়ির নং : n0171 বয়স : 44 লিঙ্গ : মহিলা	ফটো উপলব্ধ	35	WSU1981075	নাম : রাবেয়া কামাল পিতার নাম: সৈয়দ কুদরতে কামাল বাড়ির নং : এন0166 বয়স : 28 লিঙ্গ : মহিলা	ফটো উপলব্ধ	36	WB/36/255/360230	নাম : নুরজাহান বেগম স্বামীর নাম: সেখ ইউসুফ আলি বাড়ির নং : n0154 বয়স : 61 লিঙ্গ : মহিলা	ফটো উপলব্ধ
37	WB/36/255/360617	নাম : সেখ ইউসুফ আলি পিতার নাম: কুদরতে সেখ বাড়ির নং : n0154 বয়স : 67 লিঙ্গ : পুরুষ	ফটো উপলব্ধ	38	WSU2395218	নাম : সেখ আব্দুস সেলিম পিতার নাম: সেখ আব্দুর রহিম বাড়ির নং : N073 বয়স : 63 লিঙ্গ : পুরুষ	ফটো উপলব্ধ	39	FWC2193373	নাম : রিয়াজ সেখ পিতার নাম: কালন সেখ বাড়ির নং : n0184 বয়স : 43 লিঙ্গ : পুরুষ	ফটো উপলব্ধ
40	WSU1422757	নাম : শাকিলা বেগম স্বামীর নাম: মীর সোহেল বাড়ির নং : n0067 বয়স : 42 লিঙ্গ : মহিলা	ফটো উপলব্ধ	41	WSU1258375	নাম : রয়সানা খাতুন বেগম খাতুন (বেগম) স্বামীর নাম: সেখ জাহাঙ্গীর বাড়ির নং : n0139 বয়স : 40 লিঙ্গ : মহিলা	ফটো উপলব্ধ	42	WSU2070597	নাম : সৈয়দ মোফাজ্জল করিম পিতার নাম: সৈয়দ মহম্মাদ ইউনাস বাড়ির নং : n0184 বয়স : 55 লিঙ্গ : পুরুষ	ফটো উপলব্ধ
43	FWC2194017	নাম : তাসমিনা বেগম স্বামীর নাম: মীর আজিজুর রহমান বাড়ির নং : n0184 বয়স : 46 লিঙ্গ : মহিলা	ফটো উপলব্ধ	44	WSU1422765	নাম : সখীনা খাতুন মীর স্বামীর নাম: নজরুল ইসলাম মীর বাড়ির নং : n0146 বয়স : 37 লিঙ্গ : মহিলা	ফটো উপলব্ধ	45	WSU1508910	নাম : রুকাইয়া কামাল পিতার নাম: সৈয়দ কুদরতে কামাল বাড়ির নং : n0166 বয়স : 31 লিঙ্গ : মহিলা	ফটো উপলব্ধ
46	WSU1422948	নাম : রস্তনা বিবি বিবি(বেগম) স্বামীর নাম: সেখ শাহজাহান বাড়ির নং : n0150 বয়স : 45 লিঙ্গ : মহিলা	ফটো উপলব্ধ	47	WSU2070928	নাম : সেখ সুরমান সেখ পিতার নাম: সাকুব সেখ বাড়ির নং : n0109 বয়স : 66 লিঙ্গ : পুরুষ	ফটো উপলব্ধ	48	WSU1422740	নাম : রুনা খাতুন মীর স্বামীর নাম: মীর আজাদ আলি বাড়ির নং : n0067 বয়স : 32 লিঙ্গ : মহিলা	ফটো উপলব্ধ
49	WSU2071132	নাম : সেখ জাহাঙ্গীর সেখ পিতার নাম: সেখ গোলাম নবী সেখ বাড়ির নং : n0139 বয়স : 46 লিঙ্গ : পুরুষ	ফটো উপলব্ধ	50	FWC1367754	নাম : সৈয়দ খায়রুল আমিন পিতার নাম: সৈয়দ মহম্মাদ সফি বাড়ির নং : n0184 বয়স : 46 লিঙ্গ : পুরুষ	ফটো উপলব্ধ	51	FWC1501188	নাম : সৈয়দ রাইসুল আমিন পিতার নাম: সৈয়দ মহম্মাদ সফি বাড়ির নং : n0184 বয়স : 43 লিঙ্গ : পুরুষ	ফটো উপলব্ধ
52	WSU2070977	নাম : সেখ আনেহার বিবি স্বামীর নাম: সেখ সুরমান বাড়ির নং : n0109 বয়স : 61 লিঙ্গ : মহিলা	ফটো উপলব্ধ	53	WSU1703057	নাম : জাহানারা বেগম স্বামীর নাম: রিয়াজ সেখ বাড়ির নং : n0116 বয়স : 38 লিঙ্গ : মহিলা	ফটো উপলব্ধ	54	WSU2111771	নাম : সমেরুন খাতুন সেখ স্বামীর নাম: সেখ আবদুল হাতেম বাড়ির নং : N0073 বয়স : 51 লিঙ্গ : মহিলা	ফটো উপলব্ধ
55	WSU2111672	নাম : চায়না খাতুন স্বামীর নাম: সাজাহান সেখ বাড়ির নং : N0108 বয়স : 32 লিঙ্গ : মহিলা	ফটো উপলব্ধ	56	YAJ1782333	নাম : রিজিয়া খাতুন স্বামীর নাম: সেখ মহম্মাদ মুস্তাকিম বাড়ির নং : n0102 বয়স : 27 লিঙ্গ : মহিলা	ফটো উপলব্ধ	57	WSU2111185	নাম : শেফালী খাতুন পিতার নাম: সেখ আব্দুল রহিম বাড়ির নং : n0111 বয়স : 24 লিঙ্গ : মহিলা	ফটো উপলব্ধ
58	WSU2111599	নাম : রুপসোনা বেগম স্বামীর নাম: সেখ আবীর বাড়ির নং : N0077 বয়স : 30 লিঙ্গ : মহিলা	ফটো উপলব্ধ	59	WSU2111581	নাম : মমতাজ বেগম স্বামীর নাম: সেখ ইয়ামূল বাড়ির নং : N0109 বয়স : 29 লিঙ্গ : মহিলা	ফটো উপলব্ধ	60	WSU2111490	নাম : সেখ হাবিব পিতার নাম: সেখমনোয়ার বাড়ির নং : N00117 বয়স : 24 লিঙ্গ : পুরুষ	ফটো উপলব্ধ

61 নাম : সেখ আহম্মদ আলি পিতার নাম: সেখ মহম্মদ আলি বাড়ির নং : N0171 বয়স : 24 লিঙ্গ : পুরুষ	WSU2111409 ফটো উপলব্ধ	62 নাম : রানু খাতুন পিতার নাম: সেখ আলাউদ্দিন বাড়ির নং : N0168 বয়স : 27 লিঙ্গ : মহিলা	WSU1840008 ফটো উপলব্ধ	63 নাম : আলো মাঝি স্বামীর নাম: সুনীল মাঝি বাড়ির নং : n0014 বয়স : 49 লিঙ্গ : মহিলা	FWC1501808 ফটো উপলব্ধ
64 নাম : রুপা মাঝি স্বামীর নাম: তপনকুমার মাঝি বাড়ির নং : n0014 বয়স : 46 লিঙ্গ : মহিলা	FWC1368620 ফটো উপলব্ধ	65 নাম : সেখ আব্দুস সামেদ পিতার নাম: সেখ আব্দুর রহিম বাড়ির নং : n0073 বয়স : 58 লিঙ্গ : পুরুষ	WSU2070647 ফটো উপলব্ধ	66 নাম : সেখ আবদুল হেলিম পিতার নাম: সেখ রোস্তুম বাড়ির নং : n0111 বয়স : 66 লিঙ্গ : পুরুষ	WSU2070522 ফটো উপলব্ধ
67 নাম : পার্সিয়া বেগম স্বামীর নাম: সৈয়দ মনোয়ার বাড়ির নং : n0077 বয়স : 66 লিঙ্গ : মহিলা	WSU2114825 ফটো উপলব্ধ	68 নাম : সেখ হাবিবা বেগম স্বামীর নাম: সৈয়দ মাজিদ বাড়ির নং : n0155 বয়স : 70 লিঙ্গ : মহিলা	WSU2115376 ফটো উপলব্ধ	69 নাম : পারভিন সুলতানা সেখ স্বামীর নাম: কাশেম আলি সেখ বাড়ির নং : n0155 বয়স : 44 লিঙ্গ : মহিলা	FWC2451318 ফটো উপলব্ধ
70 নাম : নূরনিহার বেগম স্বামীর নাম: সেখ আলমগীর বাড়ির নং : n0139 বয়স : 45 লিঙ্গ : মহিলা	HXN2462430 ফটো উপলব্ধ	71 নাম : সেখ সঞ্জীব রহমান পিতার নাম: সেখ রবিয়াল আলি বাড়ির নং : n0116 বয়স : 41 লিঙ্গ : পুরুষ	FWC2193381 ফটো উপলব্ধ	72 নাম : মনোয়ারাখাতুন সেখ স্বামীর নাম: সানোয়ারআলি সেখ বাড়ির নং : n0140 বয়স : 61 লিঙ্গ : মহিলা	WB/36/255/360774 ফটো উপলব্ধ
73 নাম : সবুর সেখ পিতার নাম: আনু সেখ বাড়ির নং : n0108 বয়স : 56 লিঙ্গ : পুরুষ	WB/36/255/360842 ফটো উপলব্ধ	74 নাম : জিন্নাতারা বেগম সেখ স্বামীর নাম: সবুর সেখ বাড়ির নং : n0108 বয়স : 46 লিঙ্গ : মহিলা	FWC2194215 ফটো উপলব্ধ	75 নাম : সাজাহান সেখ পিতার নাম: মামুদ আলি সেখ বাড়ির নং : n0108 বয়স : 31 লিঙ্গ : পুরুষ	WSU1508886 ফটো উপলব্ধ
76 নাম : নূরজাহান বেগম পিতার নাম: বোরহান সেখ বাড়ির নং : n0109 বয়স : 36 লিঙ্গ : মহিলা	WSU1508902 ফটো উপলব্ধ	77 নাম : আজফার সেখ পিতার নাম: সুরমান সেখ বাড়ির নং : n0109 বয়স : 31 লিঙ্গ : পুরুষ	WSU1508852 ফটো উপলব্ধ	78 নাম : হাসিনা বেগম স্বামীর নাম: সেখ এরফান বাড়ির নং : n0109 বয়স : 31 লিঙ্গ : মহিলা	WSU1610260 ফটো উপলব্ধ
79 নাম : সাহিদা বিবি স্বামীর নাম: সৈয়দ বাপি বাড়ির নং : n0111 বয়স : 36 লিঙ্গ : মহিলা	WSU1703016 ফটো উপলব্ধ	80 নাম : সেখ আমির পিতার নাম: সেখ মনোয়ার বাড়ির নং : N0077 বয়স : 28 লিঙ্গ : পুরুষ	WSU1840081 ফটো উপলব্ধ	81 নাম : সেখ মহম্মদ মুত্তাফিক পিতার নাম: সেখ গোলাম রসুল বাড়ির নং : N0102 বয়স : 27 লিঙ্গ : পুরুষ	WSU1840099 ফটো উপলব্ধ
82 নাম : মীর সোহেল পিতার নাম: মীর আলিজান বাড়ির নং : N0067 বয়স : 46 লিঙ্গ : পুরুষ	WB/36/255/360911 ফটো উপলব্ধ	83 নাম : সেখ সুলতান আলি পিতার নাম: সেখ আলমগীর বাড়ির নং : এন0139 বয়স : 25 লিঙ্গ : পুরুষ	WSU1981141 ফটো উপলব্ধ	84 নাম : রওসনআরা বেগম অন্যান্য: সেখ আব্দুল কাদের বাড়ির নং : এন0080 বয়স : 67 লিঙ্গ : মহিলা	WSU2041838 ফটো উপলব্ধ
85 নাম : সেখ সেয়েবা বিবি স্বামীর নাম: সেখ আসগর আলি বাড়ির নং : n0150 বয়স : 76 লিঙ্গ : মহিলা	WSU2071041 ফটো উপলব্ধ	86 নাম : সেখ মনোয়ার পিতার নাম: সেখ সেনী বাড়ির নং : n0077 বয়স : 73 লিঙ্গ : পুরুষ	WSU2114635 ফটো উপলব্ধ	87 নাম : রানি খাতুন স্বামীর নাম: সৈয়দ জিয়াউর রহমান বাড়ির নং : n0069 বয়স : 25 লিঙ্গ : মহিলা	WSU211193 ফটো উপলব্ধ
88 নাম : কাওসারা খাতুন পিতার নাম: সেখ সিদ্দিক আলি বাড়ির নং : N0152 বয়স : 24 লিঙ্গ : মহিলা	WSU2111458 ফটো উপলব্ধ	89 নাম : সেখ বাপি পিতার নাম: সেখ আব্দুল হেলিম সেখ বাড়ির নং : n0111 বয়স : 36 লিঙ্গ : পুরুষ	WSU0530006 ফটো উপলব্ধ	90 নাম : আনোয়ারা বেগম স্বামীর নাম: সৈয়দ গোলাম হুসেদ বাড়ির নং : n0102 বয়স : 68 লিঙ্গ : মহিলা	WSU2112928 ফটো উপলব্ধ

91 নাম : আসুরা খাতুন স্বামীর নাম: সেখ সানোয়ার আলি বাড়ির নং : n0140 বয়স : 65 লিঙ্গ : মহিলা	WSU2115905 ফটো উপলব্ধ	92 নাম : ফাতিমা কামাল পিতার নাম: সৈয়দ কুদরতে কামাল বাড়ির নং : n0166 বয়স : 32 লিঙ্গ : মহিলা	WSU1508928 ফটো উপলব্ধ	93 নাম : সেখ সায়েরা বিবি স্বামীর নাম: সেখ আনু বাড়ির নং : n0108 বয়স : 76 লিঙ্গ : মহিলা	WSU2071215 ফটো উপলব্ধ
94 নাম : সেখ আলাউদ্দিন পিতার নাম: সেখ আব্দুল রহিম বাড়ির নং : n0168 বয়স : 69 লিঙ্গ : পুরুষ	WSU2070985 ফটো উপলব্ধ	95 নাম : নার্গিস পারভিন পিতার নাম: সেখ বকুল বাড়ির নং : n0116 বয়স : 30 লিঙ্গ : মহিলা	WSU1703065 ফটো উপলব্ধ	96 নাম : সেখ মনোয়ার পিতার নাম: সেখ আব্দুল করিম বাড়ির নং : n0117 বয়স : 61 লিঙ্গ : পুরুষ	WSU2115095 ফটো উপলব্ধ
97 নাম : সেখ রফিকুল রহমান পিতার নাম: সেখ আব্দুল রহিম বাড়ির নং : n0073 বয়স : 49 লিঙ্গ : পুরুষ	WSU2070357 ফটো উপলব্ধ	98 নাম : ইসমত আরা সৈয়দ স্বামীর নাম: কুদরতে কামাল সৈয়দ বাড়ির নং : n0166 বয়স : 61 লিঙ্গ : মহিলা	FWC1368398 ফটো উপলব্ধ	99 নাম : সেখ মনোয়ার বেগম স্বামীর নাম: সেখ মনোয়ার বাড়ির নং : n0117 বয়স : 56 লিঙ্গ : মহিলা	WSU2044568 ফটো উপলব্ধ
100 নাম : সেখ সিরাজুল পিতার নাম: সেখ মনোয়ার বাড়ির নং : n0117 বয়স : 31 লিঙ্গ : পুরুষ	WSU1508894 ফটো উপলব্ধ	101 নাম : ক্রমেন আলি পিতার নাম: সেখ নাজির বাড়ির নং : N0184 বয়স : 26 লিঙ্গ : পুরুষ	WSU1961622 ফটো উপলব্ধ	102 নাম : সেখ বোরহান পিতার নাম: সেখ সাকুব বাড়ির নং : n0109 বয়স : 73 লিঙ্গ : পুরুষ	WSU2107357 ফটো উপলব্ধ
103 নাম : সেখ নাসিরউদ্দিন পিতার নাম: সেখ সানোয়ার আলি বাড়ির নং : n0140 বয়স : 35 লিঙ্গ : পুরুষ	WSU1258524 ফটো উপলব্ধ	104 নাম : সেখ আব্দুল রহিম পিতার নাম: সেখ রোস্তম বাড়ির নং : n0111 বয়স : 50 লিঙ্গ : পুরুষ	WSU2070969 ফটো উপলব্ধ	105 নাম : সেখ আব্দুল হাতেম পিতার নাম: সেখ আব্দুর রহিম বাড়ির নং : n0073 বয়স : 61 লিঙ্গ : পুরুষ	WSU2107365 ফটো উপলব্ধ
106 নাম : লুৎফা বেগম সেখ স্বামীর নাম: সেখ সিদ্দিক আলি বাড়ির নং : n0152 বয়স : 47 লিঙ্গ : মহিলা	FWC1368984 ফটো উপলব্ধ	107 নাম : সাহিদা খাতুন পিতার নাম: সেখ সানোয়ার আলি বাড়ির নং : n0140 বয়স : 31 লিঙ্গ : মহিলা	WSU1783109 ফটো উপলব্ধ	108 নাম : সেখ গোলাম হুসেন পিতার নাম: সেখ পট্টা বাড়ির নং : N0102 বয়স : 67 লিঙ্গ : পুরুষ	WSU2112993 ফটো উপলব্ধ
109 নাম : তপন মাঝি পিতার নাম: ভৈরব মাঝি বাড়ির নং : n0014 বয়স : 48 লিঙ্গ : পুরুষ	WSU2107373 ফটো উপলব্ধ	110 নাম : নাহিদা রহমান স্বামীর নাম: সেখ খায়রুল আমিন বাড়ির নং : n0125 বয়স : 44 লিঙ্গ : মহিলা	WSU0533018 ফটো উপলব্ধ	111 নাম : মীর আজাদ আলি পিতার নাম: মীর আলিজান বাড়ির নং : n0067 বয়স : 42 লিঙ্গ : পুরুষ	FWC2193050 ফটো উপলব্ধ
112 নাম : সেখ রফিকা বেগম স্বামীর নাম: সেখ আমির আলি বাড়ির নং : n0150 বয়স : 37 লিঙ্গ : মহিলা	FWC2451136 ফটো উপলব্ধ	113 নাম : সেখ মহম্মদ মুস্তাকিম পিতার নাম: সেখ গোলাম রসুল বাড়ির নং : n0102 বয়স : 36 লিঙ্গ : পুরুষ	FWC2451169 ফটো উপলব্ধ	114 নাম : মিনাবেগম সেখ স্বামীর নাম: বকুল সেখ বাড়ির নং : n0116 বয়স : 47 লিঙ্গ : মহিলা	WSU2119865 ফটো উপলব্ধ
115 নাম : সেখ হাবিবুল রহমান পিতার নাম: সেখ মজিদ বাড়ির নং : n0155 বয়স : 44 লিঙ্গ : পুরুষ	FWC2301844 ফটো উপলব্ধ	116 নাম : সৈয়দ কুদরতে কামাল পিতার নাম: মহঃ আজফার সৈয়দ বাড়ির নং : n0166 বয়স : 68 লিঙ্গ : পুরুষ	FWC1368380 ফটো উপলব্ধ	117 নাম : কালাীবালা মাঝি স্বামীর নাম: ভৈরব মাঝি বাড়ির নং : n0014 বয়স : 83 লিঙ্গ : মহিলা	WSU2071140 ফটো উপলব্ধ
118 নাম : আরতি মাঝি স্বামীর নাম: উত্তম মাঝি বাড়ির নং : n0007 বয়স : 55 লিঙ্গ : মহিলা	WSU2070332 ফটো উপলব্ধ	119 নাম : সেলিমা বেগম স্বামীর নাম: সেখ আব্দুল সালেদ বাড়ির নং : n0073 বয়স : 52 লিঙ্গ : মহিলা	WSU2070670 ফটো উপলব্ধ	120 নাম : সৈয়দ আনিসুর রহমান পিতার নাম: সৈয়দ আহসান আলি বাড়ির নং : n0069 বয়স : 56 লিঙ্গ : পুরুষ	WSU2113546 ফটো উপলব্ধ

121 নাম : আসমানতারা বেগম স্বামীর নাম : সেখ আব্দুস সোলাম বাড়ির নং : n0184 বয়স : 40 লিঙ্গ : মহিলা	WSU2070951 ফটো উপলব্ধ	122 নাম : অভিক মাঝি পিতার নাম : তপন মাঝি বাড়ির নং : N0014 বয়স : 25 লিঙ্গ : পুরুষ	WSU1981109 ফটো উপলব্ধ	123 নাম : মহম্মদ মাজামেইল পিতার নাম : সেখ গোলাম রসুল বাড়ির নং : n0102 বয়স : 35 লিঙ্গ : পুরুষ	WSU1258615 ফটো উপলব্ধ
124 নাম : সেখ এরফান পিতার নাম : সেখ বোরহান বাড়ির নং : n0109 বয়স : 46 লিঙ্গ : পুরুষ	FWC1367788 ফটো উপলব্ধ	125 নাম : সাবিনা খাতুন স্বামীর নাম : সেখ রফিকুল রহমান বাড়ির নং : n0073 বয়স : 35 লিঙ্গ : মহিলা	WSU1258367 ফটো উপলব্ধ	126 নাম : সেখ বকুল পিতার নাম : সেখ কালন বাড়ির নং : n0116 বয়স : 55 লিঙ্গ : পুরুষ	WSU2116820 ফটো উপলব্ধ
127 নাম : রোজিনা খাতুন পিতার নাম : সেখ আলাউদ্দিন বাড়ির নং : n0184 বয়স : 36 লিঙ্গ : মহিলা	WSU0531038 ফটো উপলব্ধ	128 নাম : সেখ মজিদ পিতার নাম : সেখ লুদু বাড়ির নং : n0155 বয়স : 76 লিঙ্গ : পুরুষ	WSU2115301 ফটো উপলব্ধ	129 নাম : সেখ মহম্মদ আলি পিতার নাম : সেখ লুদু বাড়ির নং : n0171 বয়স : 50 লিঙ্গ : পুরুষ	WSU2044576 ফটো উপলব্ধ
130 নাম : এসমোতার বেগম স্বামীর নাম : সেখ আব্দুল রহিম বাড়ির নং : n0111 বয়স : 41 লিঙ্গ : মহিলা	WSU0530022 ফটো উপলব্ধ	131 নাম : সেখ জাম্মাতুল নাহার স্বামীর নাম : সেখ আলাউদ্দিন বাড়ির নং : n0168 বয়স : 61 লিঙ্গ : মহিলা	WSU2071033 ফটো উপলব্ধ	132 নাম : স্ক ইব্রাহিম পিতার নাম : সেখ ইউসুফ আলি বাড়ির নং : n0154 বয়স : 40 লিঙ্গ : পুরুষ	WSU0531533 ফটো উপলব্ধ
133 নাম : জাহিরুদ্দিন সেখ পিতার নাম : সেখ জাহাঙ্গীর বাড়ির নং : এন0139 বয়স : 23 লিঙ্গ : পুরুষ	WSU2206340 ফটো উপলব্ধ	134 নাম : আবুবক্কর সেখ মায়ের নাম : নুরজাহান বেগম বাড়ির নং : এন0109 বয়স : 23 লিঙ্গ : পুরুষ	WSU2205904 ফটো উপলব্ধ	135 নাম : কুলসুমা বেগম স্বামীর নাম : সেখ সফিক বাড়ির নং : পাট- 119 বয়স : 35 লিঙ্গ : মহিলা	IMW1395946 ফটো উপলব্ধ
136 নাম : রূপালী খাতুন পিতার নাম : সেখ নওসাদ বাড়ির নং : এন0140 বয়স : 29 লিঙ্গ : মহিলা	YAJ1612548 ফটো উপলব্ধ	137 নাম : সেখ মহ আকিব পিতার নাম : সেখ আব্দুল হাতেম বাড়ির নং : এন0073 বয়স : 23 লিঙ্গ : পুরুষ	WSU2205656 ফটো উপলব্ধ	138 নাম : সায়রা বেগম স্বামীর নাম : সেখ আব্দুল হেদীম বাড়ির নং : n0111 বয়স : 55 লিঙ্গ : মহিলা	WSU2070506 ফটো উপলব্ধ
139 নাম : সৈয়দ গুলবাহার স্বামীর নাম : সৈয়দ আনিসুর রহমান বাড়ির নং : n0069 বয়স : 55 লিঙ্গ : মহিলা	WSU2113579 ফটো উপলব্ধ	140 নাম : সৈয়দ জিয়াউর রহমান পিতার নাম : সৈয়দ আনিসুর রহমান বাড়ির নং : n0069 বয়স : 32 লিঙ্গ : পুরুষ	WSU1458090 ফটো উপলব্ধ	141 নাম : সেখ জাহিরুদ্দিন পিতার নাম : সেখ জাহাঙ্গীর বাড়ির নং : এন0139 বয়স : 21 লিঙ্গ : পুরুষ	WSU2362747 ফটো উপলব্ধ
142 নাম : সেখ সামিম পিতার নাম : সেখ রিয়াজ বাড়ির নং : এন0184 বয়স : 21 লিঙ্গ : পুরুষ	WSU2363000 ফটো উপলব্ধ	143 নাম : সাহিনা খাতুন স্বামীর নাম : সৈয়দ জাম্মাতুল ফেরদৌস বাড়ির নং : এন0046 বয়স : 23 লিঙ্গ : মহিলা	WSU2363109 ফটো উপলব্ধ	144 নাম : আমিনুল রহমান পিতার নাম : হাবিবুল রহমান বাড়ির নং : এন0155 বয়স : 21 লিঙ্গ : পুরুষ	WSU2363182 ফটো উপলব্ধ
145 নাম : সামিনা খাতুন স্বামীর নাম : সৈয়দ জুলফিকার আলম বাড়ির নং : এন0001 বয়স : 24 লিঙ্গ : মহিলা	WSU2363075 ফটো উপলব্ধ	146 নাম : সেখ আব্দুল সায়ন পিতার নাম : সেখ আব্দুল রহিম বাড়ির নং : এন0111 বয়স : 21 লিঙ্গ : পুরুষ	WSU2362812 ফটো উপলব্ধ	147 নাম : সেখ আরিফ পিতার নাম : সেখ বকুল বাড়ির নং : এন0116 বয়স : 21 লিঙ্গ : পুরুষ	WSU2362978 ফটো উপলব্ধ
148 নাম : সৈয়দ হাসমত আলম পিতার নাম : মহম্মদ আলি সৈয়দ বাড়ির নং : n0046 বয়স : 62 লিঙ্গ : পুরুষ	WSU2382364 ফটো উপলব্ধ	149 নাম : সেখ মোহাম্মদ আরিফ পিতার নাম : সেখ আব্দুস সামেদ বাড়ির নং : এন0073 বয়স : 22 লিঙ্গ : পুরুষ	WSU2383081 ফটো উপলব্ধ	150 নাম : তুহিনা খাতুন স্বামীর নাম : সেখ শরিফ বাড়ির নং : এন0073 বয়স : 25 লিঙ্গ : মহিলা	WSU2386100 ফটো উপলব্ধ

বিধানসভা নির্বাচনক্ষেত্রের নং, নাম : 257-ইন্দাস
ভাগ নং, নাম : 1-করিমুন্ডা(আংশিক)

151 নাম : সেখ ইয়ামুল পিতার নাম: সেখ বোরহান বাড়ির নং : n0109 বয়স : 35 লিঙ্গ : পুরুষ	WSU1422674 ফটো উপলব্ধ	152 নাম : সেখ আলমগীর পিতার নাম: গোলাম নবি সেখ বাড়ির নং : n0139 বয়স : 47 লিঙ্গ : পুরুষ	FWC2301828 ফটো উপলব্ধ	153 নাম : মর্জিনা বেগম স্বামীর নাম: সেখ সাইদুল বাড়ির নং : n0193 বয়স : 34 লিঙ্গ : মহিলা	WSU1502194 ফটো উপলব্ধ
154 নাম : মীর মহামুদ আব্দুল্লা পিতার নাম: মীর ফ. রিজুুল বাড়ির নং : কড়িগুন্ডা বয়স : 22 লিঙ্গ : পুরুষ	WSU2278687 ফটো উপলব্ধ	155 নাম : সাবানা খাতুন পিতার নাম: সেখ আলাউদ্দিন বাড়ির নং : এন0190 বয়স : 23 লিঙ্গ : মহিলা	WSU2206472 ফটো উপলব্ধ	156 নাম : সেখ আলাউদ্দিন পিতার নাম: সেখ মুনবোদ বাড়ির নং : n0190 বয়স : 59 লিঙ্গ : পুরুষ	WB/36/255/108654 ফটো উপলব্ধ
157 নাম : সৈয়দ নাসের আলি পিতার নাম: সৈয়দ আহসান আলি বাড়ির নং : n0070 বয়স : 66 লিঙ্গ : পুরুষ	WSU2390383 ফটো উপলব্ধ	158 নাম : রুপা বেগম স্বামীর নাম: আজিজুল রহমান সৈয়দ বাড়ির নং : n0070 বয়স : 36 লিঙ্গ : মহিলা	WSU1739093 ফটো উপলব্ধ	159 নাম : সৈয়দ আজিজুল রহমান পিতার নাম: সৈয়দ নাসের আলি বাড়ির নং : n0070 বয়স : 36 লিঙ্গ : পুরুষ	WSU1368042 ফটো উপলব্ধ
160 নাম : হাসিনারা বেগম সৈয়দ স্বামীর নাম: সৈয়দ আহসান আলি বাড়ির নং : n0070 বয়স : 56 লিঙ্গ : মহিলা	FWC2193860 ফটো উপলব্ধ	161 নাম : সৈয়দ মহামুদ আজহারউদ্দিন পিতার নাম: সৈয়দ রফিকুল ইসলাম বাড়ির নং : এন0045 বয়স : 25 লিঙ্গ : পুরুষ	WSU1981174 ফটো উপলব্ধ	162 নাম : সৈয়দ রফিকুল ইসলাম পিতার নাম: সৈয়দ মহামুদ আলি সৈয়দ বাড়ির নং : n0045 বয়স : 53 লিঙ্গ : পুরুষ	WSU2104479 ফটো উপলব্ধ
# 163 নাম : সৈয়দ আফসানা বেগম স্বামীর নাম: সৈয়দ রফিকুল ইসলাম বাড়ির নং : n0045 বয়স : 44 লিঙ্গ : মহিলা	FWC2058592 ফটো উপলব্ধ	164 নাম : সৈয়দ রিজাবুল হক পিতার নাম: সৈয়দ সাইফুল ইসলাম বাড়ির নং : N0068 বয়স : 24 লিঙ্গ : পুরুষ	WSU2111284 ফটো উপলব্ধ	165 নাম : সৈয়দ সাইফুল ইসলাম পিতার নাম: সৈয়দ আহসান আলি বাড়ির নং : n0068 বয়স : 55 লিঙ্গ : পুরুষ	WSU2070639 ফটো উপলব্ধ
166 নাম : সৈয়দ মরিয়াম্বেসা বেগম স্বামীর নাম: সৈয়দ সাইফুল ইসলাম বাড়ির নং : n0068 বয়স : 49 লিঙ্গ : মহিলা	WSU2070662 ফটো উপলব্ধ	167 নাম : নির্মালা খাতুন বেগম স্বামীর নাম: সেখ কুতুবউদ্দিন বাড়ির নং : n0158 বয়স : 31 লিঙ্গ : মহিলা	WSU1702810 ফটো উপলব্ধ	168 নাম : সেখ কুতুবউদ্দিন পিতার নাম: সেখ সালাম সেখ বাড়ির নং : n0158 বয়স : 39 লিঙ্গ : পুরুষ	FWC2194173 ফটো উপলব্ধ
169 নাম : শিখা কেওড়া স্বামীর নাম: রাম কেওড়া বাড়ির নং : N0172 বয়স : 25 লিঙ্গ : মহিলা	WSU2111607 ফটো উপলব্ধ	170 নাম : রাম কেওড়া মায়ের নাম: সন্ধ্যা কেওড়া বাড়ির নং : N0172 বয়স : 28 লিঙ্গ : মহিলা	WSU2111615 ফটো উপলব্ধ	171 নাম : রনজিৎ কেওড়া পিতার নাম: উত্তম কেওড়া বাড়ির নং : এন0172 বয়স : 25 লিঙ্গ : পুরুষ	WSU1981182 ফটো উপলব্ধ
172 নাম : বিকাশ কেওড়া পিতার নাম: বিকাশ কেওড়া বাড়ির নং : এন0172 বয়স : 26 লিঙ্গ : পুরুষ	WSU1981067 ফটো উপলব্ধ	173 নাম : অনুশোচনা কেওড়া স্বামীর নাম: বিকাশ কেওড়া বাড়ির নং : N0172 বয়স : 27 লিঙ্গ : মহিলা	WSU1840065 ফটো উপলব্ধ	174 নাম : সুশান্ত কেওড়া পিতার নাম: লব কেওড়া বাড়ির নং : n0098 বয়স : 28 লিঙ্গ : পুরুষ	WSU1783232 ফটো উপলব্ধ
175 নাম : বুল্টি হাজরা (কেওড়া) স্বামীর নাম: বৃষ্ণপদ কেওড়া বাড়ির নং : n0172 বয়স : 37 লিঙ্গ : মহিলা	WSU1422922 ফটো উপলব্ধ	176 নাম : কচি কেওড়া স্বামীর নাম: লব কেওড়া বাড়ির নং : n0098 বয়স : 59 লিঙ্গ : মহিলা	WB/36/255/360665 ফটো উপলব্ধ	177 নাম : সুভাষ কেওড়া পিতার নাম: বিষ্ণু কেওড়া বাড়ির নং : n0172 বয়স : 32 লিঙ্গ : পুরুষ	WSU1610229 ফটো উপলব্ধ
178 নাম : গীতা কেওড়া স্বামীর নাম: উত্তম কেওড়া বাড়ির নং : n0172 বয়স : 49 লিঙ্গ : মহিলা	WB/36/255/360670 ফটো উপলব্ধ	179 নাম : উত্তম কেওড়া পিতার নাম: কানাই কেওড়া বাড়ির নং : n0172 বয়স : 55 লিঙ্গ : পুরুষ	WB/36/255/360793 ফটো উপলব্ধ	180 নাম : বিষ্ণুপদ কেওড়া পিতার নাম: কানাই কেওড়া বাড়ির নং : n0172 বয়স : 57 লিঙ্গ : পুরুষ	WB/36/255/360538 ফটো উপলব্ধ

181 নাম : সন্ধ্যা কেওড়া স্বামীর নাম: মোহন কেওড়া বাড়ির নং : n0172 বয়স : 60 লিঙ্গ : মহিলা	WB/36/255/360159	182 নাম : আলো কেওড়া মায়ের নাম: হীরা কেওড়া বাড়ির নং : এন0172 বয়স : 26 লিঙ্গ : মহিলা	WSU2408318	183 নাম : মঙ্গলা কেওড়া স্বামীর নাম: কানাই কেওড়া বাড়ির নং : n0157 বয়স : 78 লিঙ্গ : মহিলা	WB/36/255/360742
184 নাম : শান্ত কেওড়া পিতার নাম: লব কেওড়া বাড়ির নং : n0098 বয়স : 33 লিঙ্গ : পুরুষ	WSU1702927	185 নাম : বাচ্চু কেওড়া পিতার নাম: লব কেওড়া বাড়ির নং : n0098 বয়স : 36 লিঙ্গ : পুরুষ	WSU1702935	186 নাম : টুম্পা কেওড়া স্বামীর নাম: শান্ত কেওড়া বাড়ির নং : এন0098 বয়স : 24 লিঙ্গ : মহিলা	WSU2363240
187 নাম : ফিরদৌসী বিবি স্বামীর নাম: সেখ শাহজাহান বাড়ির নং : এন0150 বয়স : 31 লিঙ্গ : মহিলা	UNU1353986	188 নাম : পূজা কেওরা স্বামীর নাম: বাচ্চু কেওরা বাড়ির নং : এন0098 বয়স : 24 লিঙ্গ : মহিলা	WSU2392280	189 নাম : জীতেন কেওড়া মায়ের নাম: মঙ্গলা কেওড়া বাড়ির নং : এন0157 বয়স : 37 লিঙ্গ : পুরুষ	WSU2363299
190 নাম : সরস্বতী কোওড়া পিতার নাম: লব চন্দ্র কোওড়া বাড়ির নং : n0176 বয়স : 37 লিঙ্গ : মহিলা	WSU1258250	191 নাম : জরিনা বেগম খন্দেকার স্বামীর নাম: সাহাদাত হোসেন খন্দেকার বাড়ির নং : n0074 বয়স : 43 লিঙ্গ : মহিলা	FWC2192862	192 নাম : সাহাদৎ হোসেন খন্দেকার পিতার নাম: সবুর হোসেন খন্দেকার বাড়ির নং : n0074 বয়স : 47 লিঙ্গ : পুরুষ	FWC1368596
193 নাম : মনোয়ারাবগম খন্দেকার স্বামীর নাম: সবুরহোসেন খন্দেকার বাড়ির নং : n0074 বয়স : 61 লিঙ্গ : মহিলা	WB/36/255/360436	194 নাম : সাহানাজ পারভিন পিতার নাম: খন্দেকার সাহাদৎ হোসেন বাড়ির নং : N0074 বয়স : 26 লিঙ্গ : মহিলা	WSU1933308	195 নাম : আশীপ ইকবাল হোসেন খন্দেকার পিতার নাম: খন্দেকার সবুর হোসেন বাড়ির নং : n0074 বয়স : 48 লিঙ্গ : পুরুষ	FWC2192854
196 নাম : খন্দেকার ফরিদা বেগম স্বামীর নাম: খন্দেকার আশীপ ইকবাল হোসেন বাড়ির নং : N0074 বয়স : 32 লিঙ্গ : মহিলা	YYS1116623	197 নাম : স্বপ্নাজ পারভীন পিতার নাম: খন্দেকার সাহাদৎ হোসেন বাড়ির নং : এন0074 বয়স : 21 লিঙ্গ : মহিলা	WSU2442267	198 নাম : রেহানা বেগম স্বামীর নাম: রমি চৌধুরী বাড়ির নং : এন0141 বয়স : 25 লিঙ্গ : মহিলা	WSU2206050
199 নাম : আব্দুলজব্বার চৌধুরী পিতার নাম: আমিন চৌধুরী বাড়ির নং : n0141 বয়স : 69 লিঙ্গ : পুরুষ	WB/36/255/360406	200 নাম : নূর সাহানা বেগম চৌধুরী স্বামীর নাম: টমি চৌধুরী বাড়ির নং : n0141 বয়স : 36 লিঙ্গ : মহিলা	WSU1702943	201 নাম : টমি চৌধুরী পিতার নাম: আব্দুল জব্বার চৌধুরী বাড়ির নং : n0141 বয়স : 40 লিঙ্গ : পুরুষ	FWC2193878
202 নাম : আলিয়াবেগম চৌধুরী স্বামীর নাম: আব্দুলজব্বার চৌধুরী বাড়ির নং : n0141 বয়স : 61 লিঙ্গ : মহিলা	WB/36/255/360083	203 নাম : রমি চৌধুরী পিতার নাম: আব্দুল জব্বার চৌধুরী বাড়ির নং : n0141 বয়স : 39 লিঙ্গ : পুরুষ	FWC2301075	204 নাম : শ্রাবণী দাস(রুইদাস) স্বামীর নাম: প্রদীপ রুইদাস বাড়ির নং : N0031 বয়স : 30 লিঙ্গ : মহিলা	WSU1906494
205 নাম : রেখা বাগ্দী স্বামীর নাম: মনুখ বাগ্দী বাড়ির নং : n0003 বয়স : 68 লিঙ্গ : মহিলা	FWC2363521	206 নাম : উজ্জ্বল মাঝি পিতার নাম: আশিষ মাঝি বাড়ির নং : এন0003 বয়স : 21 লিঙ্গ : পুরুষ	WSU2362721	207 নাম : অর্চনা মাঝী পিতার নাম: অসীম মাঝী বাড়ির নং : এন0003 বয়স : 26 লিঙ্গ : মহিলা	WSU1981299
208 নাম : সুদেষ্কা মাঝি স্বামীর নাম: প্রদীপ কুমার মাঝি বাড়ির নং : N0003 বয়স : 27 লিঙ্গ : মহিলা	WSU1933217	209 নাম : আশালতা মাঝী মাঝি স্বামীর নাম: বিদ্যুৎ মাঝি বাড়ির নং : এন0003 বয়স : 47 লিঙ্গ : মহিলা	WSU2070548	210 নাম : অসীম মাঝি পিতার নাম: মনুখ মাঝি বাড়ির নং : n0003 বয়স : 58 লিঙ্গ : পুরুষ	WB/36/255/360059

211 নাম : কবিতা মাঝি স্বামীর নাম: অসীম মাঝি বাড়ির নং : n0003 বয়স : 53 লিঙ্গ : মহিলা	WB/36/255/360092 ফটো উপলব্ধ	212 নাম : বিদ্যুত মাঝি পিতার নাম: মনুখ মাঝি বাড়ির নং : n0003 বয়স : 54 লিঙ্গ : পুরুষ	FWC2363539 ফটো উপলব্ধ	213 নাম : আশিষ মাঝি পিতার নাম: মনুখ মাঝি বাড়ির নং : n0003 বয়স : 39 লিঙ্গ : পুরুষ	FWC2193910 ফটো উপলব্ধ
214 নাম : মালতী মাঝি স্বামীর নাম: আশিষ মাঝি বাড়ির নং : n0003 বয়স : 39 লিঙ্গ : মহিলা	FWC2301349 ফটো উপলব্ধ	215 নাম : অলোক মাঝি পিতার নাম: মনুখ মাঝি বাড়ির নং : n0003 বয়স : 36 লিঙ্গ : মহিলা	WSU1258490 ফটো উপলব্ধ	216 নাম : প্রদীপ কুমার মাঝি পিতার নাম: বিদ্যুৎ মাঝি বাড়ির নং : n0003 বয়স : 31 লিঙ্গ : পুরুষ	WSU1610179 ফটো উপলব্ধ
217 নাম : অশোক মাঝি পিতার নাম: মনমত মাঝি বাড়ির নং : n0003 বয়স : 38 লিঙ্গ : পুরুষ	FWC2301430 ফটো উপলব্ধ	218 নাম : অপর্ণা মাঝি স্বামীর নাম: অশোক মাঝি বাড়ির নং : n0003 বয়স : 34 লিঙ্গ : মহিলা	WSU1258805 ফটো উপলব্ধ	219 নাম : চম্পা মাঝি (বাগ্দী) স্বামীর নাম: অলোক মাঝি (বাগ্দী) বাড়ির নং : n0003 বয়স : 35 লিঙ্গ : মহিলা	WSU1258813 ফটো উপলব্ধ
220 নাম : সামসুল্লাহর বেগম স্বামীর নাম: মনোয়ার সেখ বাড়ির নং : n0094 বয়স : 43 লিঙ্গ : মহিলা	WSU1258235 ফটো উপলব্ধ	221 নাম : মনোয়ার সেখ পিতার নাম: রহিম সেখ বাড়ির নং : n0094 বয়স : 51 লিঙ্গ : পুরুষ	WB/36/255/360316 ফটো উপলব্ধ	222 নাম : রাজেশা বিবি স্বামীর নাম: রহিম সেখ বাড়ির নং : N094 বয়স : 67 লিঙ্গ : মহিলা	FWC2363901 ফটো উপলব্ধ
223 নাম : সেখ সাপেতুন বেগম স্বামীর নাম: সেখ আলাউদ্দিন বাড়ির নং : n0191 বয়স : 44 লিঙ্গ : মহিলা	FWC2094399 ফটো উপলব্ধ	224 নাম : হাসিনা বেগম স্বামীর নাম: মহম্মদ মাফিক সেখ বাড়ির নং : 118 পাট বয়স : 40 লিঙ্গ : মহিলা	FWC2301125 ফটো উপলব্ধ	225 নাম : সৈয়দ মোগরবা বেগম স্বামীর নাম: সৈয়দ রসিদুর রহমান বাড়ির নং : n0104 বয়স : 66 লিঙ্গ : মহিলা	WSU2070738 ফটো উপলব্ধ
226 নাম : বুলী বেগম স্বামীর নাম: জাহেদ হোসেন মুন্সী বাড়ির নং : n0115 বয়স : 36 লিঙ্গ : মহিলা	WSU1258755 ফটো উপলব্ধ	227 নাম : তুহিনা খাতুন পিতার নাম: মুন্সী দিলুয়ার হোসেন বাড়ির নং : n0115 বয়স : 47 লিঙ্গ : মহিলা	WSU1739101 ফটো উপলব্ধ	228 নাম : সীমাখাতুন মুন্সী পিতার নাম: দিলুয়ারহোসেন মুন্সী বাড়ির নং : n0115 বয়স : 51 লিঙ্গ : মহিলা	WB/36/255/360595 ফটো উপলব্ধ
229 নাম : মুন্সী সৌকত হোসেন পিতার নাম: মুন্সী আব্দুল হুইদ বাড়ির নং : n0115 বয়স : 59 লিঙ্গ : পুরুষ	WSU2071256 ফটো উপলব্ধ	230 নাম : মোঃ রাবেয়া খাতুন স্বামীর নাম: মুন্সী আসরফ হোসেন বাড়ির নং : n0115 বয়স : 43 লিঙ্গ : মহিলা	FWC2301968 ফটো উপলব্ধ	231 নাম : পাপিয়া বেগম স্বামীর নাম: মুন্সী আজাদ হোসেন বাড়ির নং : n0115 বয়স : 32 লিঙ্গ : মহিলা	WSU1610161 ফটো উপলব্ধ
232 নাম : মুন্সী আসরফ হোসেন পিতার নাম: মুন্সী গোলাম মেহেদী বাড়ির নং : n0115 বয়স : 52 লিঙ্গ : পুরুষ	WSU2115590 ফটো উপলব্ধ	233 নাম : মুন্সী আজাদ হোসেন পিতার নাম: মুন্সী গোলাম মেহেদী বাড়ির নং : n0115 বয়স : 50 লিঙ্গ : পুরুষ	WSU2115681 ফটো উপলব্ধ	234 নাম : সুরিয়া বেগম স্বামীর নাম: মুন্সী সওকত হোসেন বাড়ির নং : n0115 বয়স : 54 লিঙ্গ : মহিলা	WSU2112894 ফটো উপলব্ধ
235 নাম : মুন্সী সাগিরা খাতুন স্বামীর নাম: মুন্সী মহবুব হোসেন বাড়ির নং : n0115 বয়স : 57 লিঙ্গ : মহিলা	WSU2115566 ফটো উপলব্ধ	236 নাম : মুন্সী জাহেদ হোসেন পিতার নাম: মুন্সী দিলুয়ার হোসেন মুন্সী বাড়ির নং : n0115 বয়স : 43 লিঙ্গ : পুরুষ	FWC1974302 ফটো উপলব্ধ	237 নাম : ফতেমা ইয়াসমিন পিতার নাম: মুন্সী আশরফ হোসেন বাড়ির নং : এন0115 বয়স : 20 লিঙ্গ : মহিলা	WSU2435329 ফটো উপলব্ধ
238 নাম : সাগরী বাগ্দী (মাঝি) স্বামীর নাম: বন্ধিম বাগ্দী (মাঝি) বাড়ির নং : n0013 বয়স : 33 লিঙ্গ : মহিলা	WSU1423086 ফটো উপলব্ধ	# 239 নাম : ঝুলন রায় (মাঝি) স্বামীর নাম: সুশান্ত মাঝি বাড়ির নং : কারিসুন্ডা বয়স : 35 লিঙ্গ : মহিলা	WSU1422625 ফটো উপলব্ধ	240 নাম : টিয়ারানী বাগ্দী (মাঝি) স্বামীর নাম: অজিত মাঝি বাড়ির নং : n0025 বয়স : 36 লিঙ্গ : মহিলা	WSU1423185 ফটো উপলব্ধ

বিধানসভা নির্বাচনক্ষেত্রের নং, নাম : 257-ইন্দাস
ভাগ নং, নাম : 1-করিগুন্ডা(আংশিক)

241 নাম : বিশ্বজিৎ মাঝি পিতার নাম: ভক্ত মাঝি বাড়ির নং : N0021 বয়স : 28 লিঙ্গ : পুরুষ	WSU1933241 ফটো উপলব্ধ	242 নাম : কৌশিক মাঝি পিতার নাম: সনাতন মাঝি বাড়ির নং : এন0013 বয়স : 25 লিঙ্গ : পুরুষ	WSU1981257 ফটো উপলব্ধ	243 নাম : শিশির মাঝি পিতার নাম: কালো মাঝি বাড়ির নং : এন0025 বয়স : 25 লিঙ্গ : পুরুষ	WSU1981273 ফটো উপলব্ধ
244 নাম : রেখা মাঝি স্বামীর নাম: বাপী মাঝি বাড়ির নং : N021 বয়স : 40 লিঙ্গ : মহিলা	FWC2193951 ফটো উপলব্ধ	245 নাম : চম্পা মাঝি স্বামীর নাম: উমা মাঝি বাড়ির নং : n0015 বয়স : 43 লিঙ্গ : মহিলা	FWC1974146 ফটো উপলব্ধ	246 নাম : অনিমা মাঝি স্বামীর নাম: রনজিত মাঝি বাড়ির নং : n0022 বয়স : 48 লিঙ্গ : মহিলা	FWC1367853 ফটো উপলব্ধ
247 নাম : চন্দনা মাঝি (রায়) স্বামীর নাম: অবনী মাঝি বাড়ির নং : n0006 বয়স : 34 লিঙ্গ : মহিলা	WSU1422856 ফটো উপলব্ধ	248 নাম : পূর্ণিমা মাঝি স্বামীর নাম: বিশ্বনাথ মাঝি বাড়ির নং : n0012 বয়স : 49 লিঙ্গ : মহিলা	WSU2070423 ফটো উপলব্ধ	249 নাম : মানিক মাঝি পিতার নাম: আদল মাঝি বাড়ির নং : n0021 বয়স : 65 লিঙ্গ : পুরুষ	WSU2070704 ফটো উপলব্ধ
250 নাম : পিরুবাল্লা মাঝি স্বামীর নাম: শংকর মাঝি বাড়ির নং : n0025 বয়স : 70 লিঙ্গ : মহিলা	WSU2070878 ফটো উপলব্ধ	251 নাম : স্বপন মাঝি পিতার নাম: রামেশ্বর মাঝি বাড়ির নং : n0013 বয়স : 43 লিঙ্গ : পুরুষ	WSU2071009 ফটো উপলব্ধ	252 নাম : রাকেশ মাঝি পিতার নাম: স্বপন মাঝি বাড়ির নং : N0013 বয়স : 24 লিঙ্গ : পুরুষ	WSU2111342 ফটো উপলব্ধ
253 নাম : লাল বাবু মাঝি পিতার নাম: বাবলু মাঝি বাড়ির নং : n0027 বয়স : 29 লিঙ্গ : পুরুষ	WSU1827559 ফটো উপলব্ধ	254 নাম : মন্দিরা মাঝি স্বামীর নাম: ধরনী মাঝি বাড়ির নং : N0007 বয়স : 27 লিঙ্গ : মহিলা	WSU1839976 ফটো উপলব্ধ	255 নাম : লক্ষী মাঝি স্বামীর নাম: ষষ্ঠী মাঝি বাড়ির নং : N0009 বয়স : 31 লিঙ্গ : মহিলা	WSU1839935 ফটো উপলব্ধ
256 নাম : অশোক মাঝি পিতার নাম: রূপা মাঝি বাড়ির নং : n0021 বয়স : 40 লিঙ্গ : পুরুষ	WSU1258292 ফটো উপলব্ধ	257 নাম : মিলন মাঝি পিতার নাম: ফকির মাঝি বাড়ির নং : n0011 বয়স : 67 লিঙ্গ : পুরুষ	WSU2114973 ফটো উপলব্ধ	258 নাম : সুমিতা মাঝি স্বামীর নাম: নিমাই মাঝি বাড়ির নং : n0017 বয়স : 53 লিঙ্গ : মহিলা	WSU2121333 ফটো উপলব্ধ
259 নাম : কৃষ্ণা মাঝি স্বামীর নাম: অশোক মাঝি বাড়ির নং : n0021 বয়স : 34 লিঙ্গ : মহিলা	WSU1423003 ফটো উপলব্ধ	260 নাম : ষষ্ঠী মাঝি স্বামীর নাম: বকুল মাঝি বাড়ির নং : n0018 বয়স : 35 লিঙ্গ : মহিলা	WSU1423144 ফটো উপলব্ধ	261 নাম : সীমা মাঝি স্বামীর নাম: স্বপন মাঝি বাড়ির নং : n0013 বয়স : 35 লিঙ্গ : মহিলা	WSU2070944 ফটো উপলব্ধ
262 নাম : রনজিৎ মাঝি পিতার নাম: তারাপদ মাঝি বাড়ির নং : n0022 বয়স : 50 লিঙ্গ : পুরুষ	FWC1367861 ফটো উপলব্ধ	263 নাম : ভবিবালা মাঝি স্বামীর নাম: মিলন মাঝি বাড়ির নং : n0011 বয়স : 65 লিঙ্গ : মহিলা	WSU2114932 ফটো উপলব্ধ	264 নাম : কবিতা মাঝি স্বামীর নাম: সুদেব মাঝি বাড়ির নং : n0004 বয়স : 50 লিঙ্গ : মহিলা	WSU2116275 ফটো উপলব্ধ
265 নাম : টগরী মাঝি স্বামীর নাম: তাপস মাঝি বাড়ির নং : N0021 বয়স : 30 লিঙ্গ : মহিলা	WSU1839950 ফটো উপলব্ধ	266 নাম : হরি মাঝি স্বামীর নাম: নেপাল মাঝি বাড়ির নং : n0017 বয়স : 65 লিঙ্গ : মহিলা	WSU2184273 ফটো উপলব্ধ	267 নাম : সঞ্জিতা বাগ্দী মাঝি স্বামীর নাম: চিরঞ্জিৎ মাঝি বাড়ির নং : এন0021 বয়স : 23 লিঙ্গ : মহিলা	WSU2205946 ফটো উপলব্ধ
268 নাম : বেহুলা মাঝি পিতার নাম: গুরুপদ মাঝি বাড়ির নং : এন0022 বয়স : 27 লিঙ্গ : মহিলা	YAJ1820976 ফটো উপলব্ধ	269 নাম : মৌসুমী মাঝি স্বামীর নাম: মহাদেব মাঝি বাড়ির নং : এন0008 বয়স : 24 লিঙ্গ : মহিলা	WSU2205755 ফটো উপলব্ধ	270 নাম : সঞ্জয় মাঝি পিতার নাম: সুদেব মাঝি বাড়ির নং : এন0004 বয়স : 23 লিঙ্গ : পুরুষ	WSU2205623 ফটো উপলব্ধ

271 নাম : শিবানী মাঝি স্বামীর নাম: লালবাবু মাঝি বাড়ির নং : এন0187 বয়স : 26 লিঙ্গ : মহিলা	WSU1962109 ফটো উপলব্ধ	272 নাম : হরিসাধন মাঝি স্বামীর নাম: রবি মাঝি বাড়ির নং : এন0005 বয়স : 34 লিঙ্গ : পুরুষ	WSU1509637 ফটো উপলব্ধ	273 নাম : সরস্বতী মাঝি স্বামীর নাম: হরিসাধন মাঝি বাড়ির নং : এন0005 বয়স : 30 লিঙ্গ : মহিলা	WSU1610922 ফটো উপলব্ধ
274 নাম : শিমুল মাঝি পিতার নাম: হারু মাঝি বাড়ির নং : এন0002 বয়স : 23 লিঙ্গ : পুরুষ	WSU2206415 ফটো উপলব্ধ	275 নাম : ঝুলন মাঝি স্বামীর নাম: রনজিত মাঝি বাড়ির নং : এন0024 বয়স : 26 লিঙ্গ : মহিলা	WSU2206290 ফটো উপলব্ধ	276 নাম : সুদীপ মাঝি পিতার নাম: বিকাশ মাঝি বাড়ির নং : এন0029 বয়স : 23 লিঙ্গ : পুরুষ	WSU2205813 ফটো উপলব্ধ
277 নাম : রিন্টু মাঝি পিতার নাম: বীরেন মাঝি বাড়ির নং : এন0005 বয়স : 23 লিঙ্গ : মহিলা	WSU2205599 ফটো উপলব্ধ	278 নাম : সোমনাথ মাঝি পিতার নাম: অর্জুন মাঝি বাড়ির নং : এন0002 বয়স : 22 লিঙ্গ : পুরুষ	WSU2278745 ফটো উপলব্ধ	279 নাম : জগন্নাথ মাঝি পিতার নাম: নিমাই মাঝি বাড়ির নং : এন0017 বয়স : 24 লিঙ্গ : পুরুষ	WSU2278752 ফটো উপলব্ধ
280 নাম : স্বপন মাঝি পিতার নাম: রঞ্জন মাঝি বাড়ির নং : n0006 বয়স : 66 লিঙ্গ : মহিলা	WSU2327286 ফটো উপলব্ধ	281 নাম : সুরজিৎ মাঝি পিতার নাম: বিকাশ মাঝি বাড়ির নং : করিগুন্ডা বয়স : 21 লিঙ্গ : পুরুষ	WSU2382901 ফটো উপলব্ধ	282 নাম : বৈশাখী মাঝি পিতার নাম: শ্রীমন্ত মাঝি বাড়ির নং : এন0021 বয়স : 21 লিঙ্গ : মহিলা	WSU2363026 ফটো উপলব্ধ
283 নাম : রামাপদ মাঝি পিতার নাম: গণেশ মাঝি বাড়ির নং : এন0022 বয়স : 21 লিঙ্গ : পুরুষ	WSU2362770 ফটো উপলব্ধ	284 নাম : রাকেশ মাঝি পিতার নাম: বকুল মাঝি বাড়ির নং : এন0014 বয়স : 21 লিঙ্গ : পুরুষ	WSU2362788 ফটো উপলব্ধ	285 নাম : রাখী মাঝি স্বামীর নাম: রিন্টু মাঝি বাড়ির নং : এন0005 বয়স : 21 লিঙ্গ : মহিলা	WSU2393791 ফটো উপলব্ধ
286 নাম : সুস্মিতা বাগ(মাঝি) স্বামীর নাম: তরনী মাঝি বাড়ির নং : N0021 বয়স : 27 লিঙ্গ : মহিলা	WSU1933282 ফটো উপলব্ধ	287 নাম : বংশী মাঝি পিতার নাম: কালীপদ মাঝি বাড়ির নং : n0004 বয়স : 68 লিঙ্গ : পুরুষ	WB/36/255/360840 ফটো উপলব্ধ	288 নাম : শিবানী মাঝি স্বামীর নাম: বংশী মাঝি বাড়ির নং : n0004 বয়স : 61 লিঙ্গ : মহিলা	WB/36/255/360091 ফটো উপলব্ধ
289 নাম : পরিতোষ মাঝি পিতার নাম: বংশী মাঝি বাড়ির নং : n0004 বয়স : 38 লিঙ্গ : পুরুষ	FWC2301380 ফটো উপলব্ধ	290 নাম : টগরী মাঝি স্বামীর নাম: পরিতোষ মাঝি বাড়ির নং : n0004 বয়স : 33 লিঙ্গ : মহিলা	WSU1508738 ফটো উপলব্ধ	291 নাম : তাপস মাঝি পিতার নাম: বংশী মাঝি বাড়ির নং : n0004 বয়স : 36 লিঙ্গ : পুরুষ	FWC2451532 ফটো উপলব্ধ
# 292 নাম : লক্ষণ মাঝি পিতার নাম: কালীপদ মাঝি বাড়ির নং : n0004 বয়স : 60 লিঙ্গ : পুরুষ	WSU2536076 ফটো উপলব্ধ	293 নাম : জয়ী মাঝি স্বামীর নাম: লক্ষণ মাঝি বাড়ির নং : n0004 বয়স : 56 লিঙ্গ : মহিলা	WB/36/255/360247 ফটো উপলব্ধ	294 নাম : অমীত মাঝি পিতার নাম: লক্ষণ মাঝি বাড়ির নং : n0004 বয়স : 34 লিঙ্গ : পুরুষ	WSU1423235 ফটো উপলব্ধ
295 নাম : রবি মাঝি পিতার নাম: কালীপদ মাঝি বাড়ির নং : n0004 বয়স : 56 লিঙ্গ : পুরুষ	WB/36/255/360523 ফটো উপলব্ধ	296 নাম : কল্পনা মাঝি স্বামীর নাম: রবি মাঝি বাড়ির নং : n0004 বয়স : 53 লিঙ্গ : মহিলা	WB/36/255/360483 ফটো উপলব্ধ	297 নাম : সন্দীপ মাঝি পিতার নাম: রবি মাঝি বাড়ির নং : n0004 বয়স : 29 লিঙ্গ : পুরুষ	WSU1702802 ফটো উপলব্ধ
298 নাম : সুদেব মাঝি পিতার নাম: কালীপদ মাঝি বাড়ির নং : n0004 বয়স : 55 লিঙ্গ : পুরুষ	WB/36/255/360039 ফটো উপলব্ধ	299 নাম : সঞ্জয় মাঝি পিতার নাম: বাবলু মাঝি বাড়ির নং : n0027 বয়স : 27 লিঙ্গ : পুরুষ	WSU1906528 ফটো উপলব্ধ	300 নাম : রতি মাঝি স্বামীর নাম: পিরুপদ মাঝি বাড়ির নং : n0002 বয়স : 64 লিঙ্গ : মহিলা	WB/36/255/360224 ফটো উপলব্ধ

301 নাম : পুট্ট মাঝি স্বামীর নাম: দুর্গা মাঝি বাড়ির নং : n0001 বয়স : 52 লিঙ্গ : মহিলা	FWC2363562 ফটো উপলব্ধ	302 নাম : ঋতু মাঝি স্বামীর নাম: ছোট্ট মাঝি বাড়ির নং : n0001 বয়স : 37 লিঙ্গ : মহিলা	WSU1610138 ফটো উপলব্ধ	303 নাম : ছোট্ট মাঝি পিতার নাম: ধীরেন মাঝি বাড়ির নং : n0001 বয়স : 35 লিঙ্গ : পুরুষ	WSU1258136 ফটো উপলব্ধ
304 নাম : মণি মাঝি স্বামীর নাম: সুকুমার মাঝি বাড়ির নং : n0001 বয়স : 39 লিঙ্গ : মহিলা	FWC2193936 ফটো উপলব্ধ	305 নাম : সুকুমার মাঝি পিতার নাম: ধীরেন মাঝি বাড়ির নং : n0001 বয়স : 49 লিঙ্গ : পুরুষ	WSU2323657 ফটো উপলব্ধ	306 নাম : কালিদাসী মাঝি স্বামীর নাম: ধীরেন মাঝি বাড়ির নং : n0001 বয়স : 67 লিঙ্গ : মহিলা	WB/36/255/360357 ফটো উপলব্ধ
307 নাম : শান্তনা মাঝি স্বামীর নাম: তাপস মাঝি বাড়ির নং : n0024 বয়স : 28 লিঙ্গ : মহিলা	WSU1783083 ফটো উপলব্ধ	308 নাম : জিতেন মাঝি পিতার নাম: পিরু মাঝি বাড়ির নং : n0002 বয়স : 33 লিঙ্গ : পুরুষ	WSU1423227 ফটো উপলব্ধ	309 নাম : তাপসী মাঝি স্বামীর নাম: হারু মাঝি বাড়ির নং : n0002 বয়স : 35 লিঙ্গ : মহিলা	WSU1258177 ফটো উপলব্ধ
310 নাম : হারু মাঝি পিতার নাম: পিরু মাঝি বাড়ির নং : n0002 বয়স : 39 লিঙ্গ : পুরুষ	FWC2301364 ফটো উপলব্ধ	311 নাম : রীনা মাঝি স্বামীর নাম: অর্জুন মাঝি বাড়ির নং : n0002 বয়স : 36 লিঙ্গ : মহিলা	WSU1422633 ফটো উপলব্ধ	312 নাম : সুজন মাঝি পিতার নাম: বাসুদেব মাঝি বাড়ির নং : n0008 বয়স : 28 লিঙ্গ : পুরুষ	WSU1783182 ফটো উপলব্ধ
313 নাম : সুজাতা মাঝি স্বামীর নাম: রাজেশ মাঝি বাড়ির নং : n0018 বয়স : 28 লিঙ্গ : মহিলা	WSU1783158 ফটো উপলব্ধ	314 নাম : মাধবী মাঝি স্বামীর নাম: রবি মাঝি বাড়ির নং : n0010 বয়স : 29 লিঙ্গ : মহিলা	WSU1783141 ফটো উপলব্ধ	315 নাম : বঙ্কিম মাঝি পিতার নাম: রামেশ্বর মাঝি বাড়ির নং : n0013 বয়স : 47 লিঙ্গ : পুরুষ	FWC2301216 ফটো উপলব্ধ
316 নাম : উজ্জ্বলা মাঝি স্বামীর নাম: যতন মাঝি বাড়ির নং : n0011 বয়স : 32 লিঙ্গ : মহিলা	WSU1508837 ফটো উপলব্ধ	317 নাম : যতন মাঝি পিতার নাম: নন্দ মাঝি বাড়ির নং : n0011 বয়স : 32 লিঙ্গ : পুরুষ	WSU1508761 ফটো উপলব্ধ	318 নাম : অশোকা মাঝি পিতার নাম: নন্দ মাঝি বাড়ির নং : n0011 বয়স : 55 লিঙ্গ : মহিলা	WB/36/255/360696 ফটো উপলব্ধ
319 নাম : নন্দ মাঝি পিতার নাম: ফকির মাঝি বাড়ির নং : n0011 বয়স : 59 লিঙ্গ : পুরুষ	WB/36/255/360799 ফটো উপলব্ধ	320 নাম : তপন মাঝি পিতার নাম: উত্তম মাঝি বাড়ির নং : n0016 বয়স : 29 লিঙ্গ : পুরুষ	WSU1783224 ফটো উপলব্ধ	321 নাম : যোগেশ মাঝি পিতার নাম: বিশ্বনাথ মাঝি বাড়ির নং : n0012 বয়স : 28 লিঙ্গ : পুরুষ	WSU1783281 ফটো উপলব্ধ
322 নাম : অনিল মাঝি পিতার নাম: রবি মাঝি বাড়ির নং : n0029 বয়স : 69 লিঙ্গ : পুরুষ	WB/36/255/360849 ফটো উপলব্ধ	323 নাম : চিত্তা মাঝি স্বামীর নাম: অনিল মাঝি বাড়ির নং : n0029 বয়স : 61 লিঙ্গ : মহিলা	WB/36/255/360738 ফটো উপলব্ধ	324 নাম : বিকাশ মাঝি পিতার নাম: অনিল মাঝি বাড়ির নং : n0029 বয়স : 46 লিঙ্গ : পুরুষ	FWC1501758 ফটো উপলব্ধ
325 নাম : চন্দনা মাঝি স্বামীর নাম: সেন্টু মাঝি বাড়ির নং : n0006 বয়স : 31 লিঙ্গ : মহিলা	WSU1610336 ফটো উপলব্ধ	326 নাম : সেন্টু মাঝি পিতার নাম: স্বপন মাঝি বাড়ির নং : n0006 বয়স : 34 লিঙ্গ : পুরুষ	WSU1422799 ফটো উপলব্ধ	327 নাম : ধরনী মাঝি পিতার নাম: হরে মাঝি বাড়ির নং : n0006 বয়স : 31 লিঙ্গ : পুরুষ	WSU1508779 ফটো উপলব্ধ
328 নাম : অবনী মাঝি পিতার নাম: হরে মাঝি বাড়ির নং : n0006 বয়স : 39 লিঙ্গ : পুরুষ	FWC2301265 ফটো উপলব্ধ	329 নাম : নয়ম মাঝি স্বামীর নাম: হরে মাঝি বাড়ির নং : n0006 বয়স : 57 লিঙ্গ : মহিলা	WB/36/255/360490 ফটো উপলব্ধ	330 নাম : হরে মাঝি পিতার নাম: সুবল মাঝি বাড়ির নং : n0006 বয়স : 61 লিঙ্গ : পুরুষ	WB/36/255/360421 ফটো উপলব্ধ

331 নাম : মায়্যা মাঝি স্বামীর নাম: শৈলেন মাঝি বাড়ির নং : n0005 বয়স : 56 লিঙ্গ : মহিলা ফটো উপলব্ধ	WB/36/255/360203	332 নাম : শৈলেন মাঝি পিতার নাম: যতিলাল মাঝি বাড়ির নং : n0005 বয়স : 60 লিঙ্গ : পুরুষ ফটো উপলব্ধ	WB/36/255/360256	333 নাম : রেখা মাঝি স্বামীর নাম: বীরেন মাঝি বাড়ির নং : n0005 বয়স : 59 লিঙ্গ : মহিলা ফটো উপলব্ধ	WB/36/255/360693
334 নাম : বীরেন মাঝি পিতার নাম: যতিলাল মাঝি বাড়ির নং : n0005 বয়স : 65 লিঙ্গ : পুরুষ ফটো উপলব্ধ	FWC2363596	335 নাম : অমতা মাঝি স্বামীর নাম: গঙ্গা মাঝি বাড়ির নং : n0004 বয়স : 29 লিঙ্গ : মহিলা ফটো উপলব্ধ	WSU1702968	336 নাম : রবি মাঝি পিতার নাম: শীতল মাঝি বাড়ির নং : n0010 বয়স : 35 লিঙ্গ : পুরুষ ফটো উপলব্ধ	WSU1422997
337 নাম : ঝর্ণা মাঝি স্বামীর নাম: জীবন মাঝি বাড়ির নং : n0010 বয়স : 33 লিঙ্গ : মহিলা ফটো উপলব্ধ	WSU1508753	338 নাম : জীবন মাঝি পিতার নাম: শীতল মাঝি বাড়ির নং : n0010 বয়স : 40 লিঙ্গ : পুরুষ ফটো উপলব্ধ	FWC2301208	339 নাম : লক্ষ্মী মাঝি স্বামীর নাম: শীতল মাঝি বাড়ির নং : n0010 বয়স : 61 লিঙ্গ : মহিলা ফটো উপলব্ধ	WB/36/255/360211
340 নাম : তুহিনা খাতুন স্বামীর নাম: মির রাহুল বাড়ির নং : এন0028 বয়স : 22 লিঙ্গ : মহিলা ফটো উপলব্ধ	RNG2363927	341 নাম : সোবনী মাঝি স্বামীর নাম: লালু মাঝি বাড়ির নং : n0009 বয়স : 39 লিঙ্গ : মহিলা ফটো উপলব্ধ	FWC2301315	342 নাম : ষষ্ঠী মাঝি পিতার নাম: পূর্ণ মাঝি বাড়ির নং : n0009 বয়স : 50 লিঙ্গ : পুরুষ ফটো উপলব্ধ	WB/36/255/360546
343 নাম : বাসন্তী মাঝি স্বামীর নাম: বান্টু মাঝি বাড়ির নং : n0008 বয়স : 45 লিঙ্গ : মহিলা ফটো উপলব্ধ	FWC2413599	344 নাম : ঝন্টু মাঝি পিতার নাম: বাহাদুর মাঝি বাড়ির নং : n0008 বয়স : 49 লিঙ্গ : পুরুষ ফটো উপলব্ধ	FWC1499086	345 নাম : ছবি মাঝি স্বামীর নাম: বাসুদেব মাঝি বাড়ির নং : n0008 বয়স : 52 লিঙ্গ : মহিলা ফটো উপলব্ধ	WB/36/255/360345
346 নাম : বাসুদেব মাঝি পিতার নাম: সুধীর মাঝি বাড়ির নং : n0008 বয়স : 55 লিঙ্গ : পুরুষ ফটো উপলব্ধ	WB/36/255/360291	347 নাম : হরিনতী মাঝি স্বামীর নাম: সুধীর মাঝি বাড়ির নং : n0008 বয়স : 75 লিঙ্গ : মহিলা ফটো উপলব্ধ	WB/36/255/360485	348 নাম : গৌরী মাঝি স্বামীর নাম: স্বপন মাঝি বাড়ির নং : n0006 বয়স : 55 লিঙ্গ : মহিলা ফটো উপলব্ধ	FWC1368315
349 নাম : সনাতন মাঝি পিতার নাম: রামেশ্বর মাঝি বাড়ির নং : n0013 বয়স : 50 লিঙ্গ : পুরুষ ফটো উপলব্ধ	WSU2070936	350 নাম : নয়নতারা মাঝি স্বামীর নাম: অনূপ মাঝি বাড়ির নং : N0025 বয়স : 25 লিঙ্গ : মহিলা ফটো উপলব্ধ	WSU2111508	351 নাম : প্রদীপ মাঝি পিতার নাম: উমা মাঝি বাড়ির নং : N0015 বয়স : 24 লিঙ্গ : পুরুষ ফটো উপলব্ধ	WSU2111235
352 নাম : নমিতা মাঝি স্বামীর নাম: অরুণ মাঝি বাড়ির নং : N0021 বয়স : 28 লিঙ্গ : মহিলা ফটো উপলব্ধ	WSU2111474	353 নাম : মহামায়া মাঝি স্বামীর নাম: সুজান মাঝি বাড়ির নং : N0018 বয়স : 25 লিঙ্গ : মহিলা ফটো উপলব্ধ	WSU2111524	354 নাম : অচিন্ত মাঝি স্বামীর নাম: অলোকা মাঝি বাড়ির নং : n0027 বয়স : 45 লিঙ্গ : পুরুষ ফটো উপলব্ধ	FWC2192896
355 নাম : বাবলু মাঝি পিতার নাম: শংকর মাঝি বাড়ির নং : n0027 বয়স : 59 লিঙ্গ : পুরুষ ফটো উপলব্ধ	FWC1367598	356 নাম : মালতী মাঝি স্বামীর নাম: বাবলু মাঝি বাড়ির নং : n0027 বয়স : 54 লিঙ্গ : মহিলা ফটো উপলব্ধ	WB/36/255/360684	357 নাম : মায়্যা মাঝি স্বামীর নাম: অচিন্ত মাঝি বাড়ির নং : n0027 বয়স : 33 লিঙ্গ : মহিলা ফটো উপলব্ধ	WSU1610112
358 নাম : রূপসী মাঝি স্বামীর নাম: দাসু মাঝি বাড়ির নং : n0026 বয়স : 38 লিঙ্গ : মহিলা ফটো উপলব্ধ	WSU1422914	359 নাম : সাধন মাঝি পিতার নাম: মুলুক মাঝি বাড়ির নং : n0026 বয়স : 60 লিঙ্গ : পুরুষ ফটো উপলব্ধ	WB/36/255/360800	360 নাম : পুষ্প মাঝি স্বামীর নাম: সনাতন মাঝি বাড়ির নং : n0013 বয়স : 48 লিঙ্গ : মহিলা ফটো উপলব্ধ	FWC1369115

361 নাম : আশা মাঝি স্বামীর নাম: সাধন মাঝি বাড়ির নং : n0026 বয়স : 57 লিঙ্গ : মহিলা	WB/36/255/360975	ফটো উপলব্ধ	362 নাম : দাসু মাঝি পিতার নাম: সাধন মাঝি বাড়ির নং : n0026 বয়স : 39 লিঙ্গ : পুরুষ	FWC2301372	ফটো উপলব্ধ	363 নাম : বার্না মাঝি মাঝি (বাগ্দী) স্বামীর নাম: বিকাশ মাঝি বাড়ির নং : n0029 বয়স : 36 লিঙ্গ : মহিলা	WSU1258185	ফটো উপলব্ধ
364 নাম : অজিত মাঝি পিতার নাম: শংকর মাঝি বাড়ির নং : n0025 বয়স : 54 লিঙ্গ : পুরুষ	WB/36/255/360862	ফটো উপলব্ধ	365 নাম : মিনতি মাঝি স্বামীর নাম: ধলো মাঝি বাড়ির নং : n0025 বয়স : 52 লিঙ্গ : মহিলা	WB/36/255/360718	ফটো উপলব্ধ	366 নাম : হারু মাঝি পিতার নাম: কালো মাঝি বাড়ির নং : n0025 বয়স : 29 লিঙ্গ : পুরুষ	WSU1702877	ফটো উপলব্ধ
367 নাম : ধলো মাঝি পিতার নাম: শংকর মাঝি বাড়ির নং : n0025 বয়স : 57 লিঙ্গ : পুরুষ	WB/36/255/360401	ফটো উপলব্ধ	368 নাম : পিরু মাঝি পিতার নাম: গতিলাল মাঝি বাড়ির নং : n0015 বয়স : 72 লিঙ্গ : পুরুষ	FWC1367747	ফটো উপলব্ধ	369 নাম : শংকরী মাঝি স্বামীর নাম: পিরু মাঝি বাড়ির নং : n0015 বয়স : 66 লিঙ্গ : মহিলা	WB/36/255/360384	ফটো উপলব্ধ
370 নাম : উমা মাঝি পিতার নাম: পিরু মাঝি বাড়ির নং : n0015 বয়স : 54 লিঙ্গ : পুরুষ	WB/36/255/360871	ফটো উপলব্ধ	371 নাম : উত্তম মাঝি পিতার নাম: কাঙ্গালী মাঝি বাড়ির নং : n0016 বয়স : 56 লিঙ্গ : পুরুষ	WB/36/255/360207	ফটো উপলব্ধ	372 নাম : কচি মাঝি স্বামীর নাম: উত্তম মাঝি বাড়ির নং : n0016 বয়স : 52 লিঙ্গ : মহিলা	WB/36/255/360343	ফটো উপলব্ধ
373 নাম : শিউলী মাঝি পিতার নাম: সমীর মাঝি বাড়ির নং : এন0016 বয়স : 22 লিঙ্গ : মহিলা	WSU2432490	ফটো উপলব্ধ	374 নাম : নিমাই মাঝি পিতার নাম: নেপাল মাঝি বাড়ির নং : n0017 বয়স : 55 লিঙ্গ : পুরুষ	WB/36/255/360833	ফটো উপলব্ধ	375 নাম : সন্ন্যাসী মাঝি পিতার নাম: নেপাল মাঝি বাড়ির নং : n0017 বয়স : 40 লিঙ্গ : পুরুষ	FWC2301190	ফটো উপলব্ধ
376 নাম : সঞ্জিতা মাঝি স্বামীর নাম: সন্ন্যাসী মাঝি বাড়ির নং : n0017 বয়স : 35 লিঙ্গ : মহিলা	WSU1258821	ফটো উপলব্ধ	377 নাম : সজল মাঝি পিতার নাম: নেপাল মাঝি বাড়ির নং : n0017 বয়স : 32 লিঙ্গ : পুরুষ	WSU1508803	ফটো উপলব্ধ	378 নাম : তাপসী মাঝি স্বামীর নাম: সজল মাঝি বাড়ির নং : n0017 বয়স : 31 লিঙ্গ : মহিলা	WSU1610153	ফটো উপলব্ধ
379 নাম : সাবিত্রী মাঝি স্বামীর নাম: কাল্টু মাঝি বাড়ির নং : n0018 বয়স : 66 লিঙ্গ : মহিলা	WB/36/255/360644	ফটো উপলব্ধ	380 নাম : বকুল মাঝি পিতার নাম: কাল্টু মাঝি বাড়ির নং : n0018 বয়স : 49 লিঙ্গ : পুরুষ	WB/36/255/360823	ফটো উপলব্ধ	381 নাম : মিঠু মাঝি পিতার নাম: কাল্টু মাঝি বাড়ির নং : n0018 বয়স : 37 লিঙ্গ : মহিলা	WSU1258284	ফটো উপলব্ধ
382 নাম : ধীরেন মাঝি পিতার নাম: মতিলাল মাঝি বাড়ির নং : n0019 বয়স : 60 লিঙ্গ : পুরুষ	WB/36/255/360503	ফটো উপলব্ধ	383 নাম : লক্ষ্মী মাঝি স্বামীর নাম: ধীরেন মাঝি বাড়ির নং : n0019 বয়স : 56 লিঙ্গ : মহিলা	WB/36/255/360435	ফটো উপলব্ধ	384 নাম : প্রশান্ত মাঝি পিতার নাম: ধীরেন মাঝি বাড়ির নং : n0019 বয়স : 40 লিঙ্গ : পুরুষ	FWC2301448	ফটো উপলব্ধ
385 নাম : জয়া বাগ্দী মাঝি স্বামীর নাম: প্রশান্ত মাঝি বাড়ির নং : n0019 বয়স : 37 লিঙ্গ : মহিলা	WSU1508829	ফটো উপলব্ধ	386 নাম : অন্নপূর্ণা মাঝি স্বামীর নাম: বনমালী মাঝি বাড়ির নং : n0020 বয়স : 67 লিঙ্গ : মহিলা	WB/36/255/360244	ফটো উপলব্ধ	387 নাম : কুমা মাঝি স্বামীর নাম: সঞ্জীপ মাঝি বাড়ির নং : n0020 বয়স : 32 লিঙ্গ : মহিলা	WSU1610211	ফটো উপলব্ধ
388 নাম : লালু মাঝি পিতার নাম: বনমালী মাঝি বাড়ির নং : n0020 বয়স : 50 লিঙ্গ : পুরুষ	WB/36/255/360233	ফটো উপলব্ধ	389 নাম : তরনী মাঝি পিতার নাম: মানিক মাঝি বাড়ির নং : n0021 বয়স : 36 লিঙ্গ : পুরুষ	FWC2451557	ফটো উপলব্ধ	390 নাম : অরুণ মাঝি পিতার নাম: মানিক মাঝি বাড়ির নং : n0021 বয়স : 35 লিঙ্গ : পুরুষ	WSU1368034	ফটো উপলব্ধ

391 নাম : লব মাঝি পিতার নাম: আদল মাঝি বাড়ির নং : n0021 বয়স : 65 লিঙ্গ : পুরুষ	WB/36/255/360769 ফটো উপলব্ধ	392 নাম : লক্ষ্মী মাঝি স্বামীর নাম: লব মাঝি বাড়ির নং : n0021 বয়স : 59 লিঙ্গ : মহিলা	WB/36/255/360354 ফটো উপলব্ধ	393 নাম : তাপস মাঝি পিতার নাম: লব মাঝি বাড়ির নং : n0021 বয়স : 33 লিঙ্গ : পুরুষ	WSU1368026 ফটো উপলব্ধ
394 নাম : চিরঞ্জিৎ মাঝি পিতার নাম: লব মাঝি বাড়ির নং : n0021 বয়স : 32 লিঙ্গ : পুরুষ	WSU1508787 ফটো উপলব্ধ	395 নাম : সদাগর মাঝি পিতার নাম: লব মাঝি বাড়ির নং : n0021 বয়স : 30 লিঙ্গ : পুরুষ	WSU1662832 ফটো উপলব্ধ	396 নাম : কুশ মাঝি পিতার নাম: আদল মাঝি বাড়ির নং : n0021 বয়স : 63 লিঙ্গ : পুরুষ	WB/36/255/360626 ফটো উপলব্ধ
397 নাম : সুধা মাঝি স্বামীর নাম: কুশ মাঝি বাড়ির নং : n0021 বয়স : 57 লিঙ্গ : মহিলা	WB/36/255/360366 ফটো উপলব্ধ	398 নাম : সুমিত মাঝি পিতার নাম: কুশ মাঝি বাড়ির নং : n0021 বয়স : 31 লিঙ্গ : পুরুষ	WSU1662840 ফটো উপলব্ধ	399 নাম : ভক্ত মাঝি পিতার নাম: আদল মাঝি বাড়ির নং : n0021 বয়স : 60 লিঙ্গ : পুরুষ	WB/36/255/360454 ফটো উপলব্ধ
400 নাম : মমতা মাঝি স্বামীর নাম: ভক্ত মাঝি বাড়ির নং : n0021 বয়স : 52 লিঙ্গ : মহিলা	WB/36/255/360341 ফটো উপলব্ধ	401 নাম : অভিজিৎ মাঝি পিতার নাম: ভক্ত মাঝি বাড়ির নং : n0021 বয়স : 30 লিঙ্গ : পুরুষ	WSU1662865 ফটো উপলব্ধ	402 নাম : কম্পনা মাঝি স্বামীর নাম: রপা মাঝি বাড়ির নং : n0021 বয়স : 60 লিঙ্গ : মহিলা	WB/36/255/360434 ফটো উপলব্ধ
403 নাম : শ্রীমন্ত মাঝি পিতার নাম: রুপা মাঝি বাড়ির নং : n0021 বয়স : 39 লিঙ্গ : পুরুষ	FWC2301281 ফটো উপলব্ধ	404 নাম : পুতুল মাঝি স্বামীর নাম: শ্রীমন্ত মাঝি বাড়ির নং : n0021 বয়স : 36 লিঙ্গ : মহিলা	WSU1258623 ফটো উপলব্ধ	405 নাম : মিন্তন মাঝি পিতার নাম: কানাই মাঝি বাড়ির নং : n0022 বয়স : 75 লিঙ্গ : পুরুষ	WB/36/255/360225 ফটো উপলব্ধ
406 নাম : বাদলী মাঝি স্বামীর নাম: মিন্তন মাঝি বাড়ির নং : n0022 বয়স : 71 লিঙ্গ : মহিলা	WB/36/255/360482 ফটো উপলব্ধ	407 নাম : গনেশ মাঝি পিতার নাম: মিন্তন মাঝি বাড়ির নং : n0022 বয়স : 54 লিঙ্গ : পুরুষ	WB/36/255/360385 ফটো উপলব্ধ	408 নাম : ফুল্লরা মাঝি স্বামীর নাম: গনেশ মাঝি বাড়ির নং : n0022 বয়স : 49 লিঙ্গ : মহিলা	WB/36/255/360957 ফটো উপলব্ধ
409 নাম : সোমেশ মাঝি পিতার নাম: রণজিৎ মাঝি বাড়ির নং : n0022 বয়স : 29 লিঙ্গ : পুরুষ	WSU1702950 ফটো উপলব্ধ	410 নাম : ভৈরব মাঝি পিতার নাম: মুলুক মাঝি বাড়ির নং : n0023 বয়স : 77 লিঙ্গ : পুরুষ	WB/36/255/360557 ফটো উপলব্ধ	411 নাম : ভিক্ত মাঝি স্বামীর নাম: ভৈরব মাঝি বাড়ির নং : n0023 বয়স : 71 লিঙ্গ : মহিলা	WB/36/255/360637 ফটো উপলব্ধ
412 নাম : প্রশান্ত মাঝি পিতার নাম: ভৈরব মাঝি বাড়ির নং : n0023 বয়স : 48 লিঙ্গ : পুরুষ	FWC2301299 ফটো উপলব্ধ	413 নাম : রেখা মাঝি স্বামীর নাম: প্রশান্ত মাঝি বাড়ির নং : n0023 বয়স : 39 লিঙ্গ : মহিলা	WSU0526483 ফটো উপলব্ধ	414 নাম : শ্রীকান্ত মাঝি পিতার নাম: ভৈরব মাঝি বাড়ির নং : n0023 বয়স : 40 লিঙ্গ : পুরুষ	FWC2363984 ফটো উপলব্ধ
415 নাম : সুশান্ত মাঝি পিতার নাম: ভৈরব মাঝি বাড়ির নং : n0023 বয়স : 40 লিঙ্গ : পুরুষ	FWC2193894 ফটো উপলব্ধ	416 নাম : সহদেব মাঝি পিতার নাম: ধ্রুব মাঝি বাড়ির নং : n0024 বয়স : 59 লিঙ্গ : পুরুষ	WB/36/255/360558 ফটো উপলব্ধ	417 নাম : সন্ধ্যা মাঝি স্বামীর নাম: সহদেব মাঝি বাড়ির নং : n0024 বয়স : 55 লিঙ্গ : মহিলা	WB/36/255/360643 ফটো উপলব্ধ
418 নাম : তাপস মাঝি পিতার নাম: সহদেব মাঝি বাড়ির নং : n0024 বয়স : 39 লিঙ্গ : পুরুষ	FWC2301463 ফটো উপলব্ধ	419 নাম : রনজিত মাঝি পিতার নাম: সহদেব মাঝি বাড়ির নং : n0024 বয়স : 33 লিঙ্গ : পুরুষ	WSU1367994 ফটো উপলব্ধ	420 নাম : ঝর্ণা মাঝি স্বামীর নাম: কালো মাঝি বাড়ির নং : n0025 বয়স : 54 লিঙ্গ : মহিলা	WB/36/255/360909 ফটো উপলব্ধ

421	WSU1933209	ফটো উপলব্ধ	422	WSU1933183	ফটো উপলব্ধ	423	WSU1981133	ফটো উপলব্ধ
নাম : রেনুকা মাঝি স্বামীর নাম: তাপস মাঝি বাড়ির নং : N0004 বয়স : 26 লিঙ্গ : মহিলা			নাম : মহাদেব মাঝি পিতার নাম: বন্ট মাঝি বাড়ির নং : N0008 বয়স : 26 লিঙ্গ : পুরুষ			নাম : উজ্জল মাঝি পিতার নাম: সুকুমার মাঝি বাড়ির নং : এন0001 বয়স : 25 লিঙ্গ : পুরুষ		
424	WSU1981026	ফটো উপলব্ধ	425	WSU1980952	ফটো উপলব্ধ	426	WSU1981042	ফটো উপলব্ধ
নাম : রিম্পা মাঝি পিতার নাম: গণেশ মাঝি বাড়ির নং : এন0022 বয়স : 25 লিঙ্গ : মহিলা			নাম : শ্যামাপদ মাঝি পিতার নাম: গণেশ মাঝি বাড়ির নং : এন0022 বয়স : 25 লিঙ্গ : পুরুষ			নাম : রাহুল মাঝি পিতার নাম: বাপি মাঝি বাড়ির নং : এন021 বয়স : 25 লিঙ্গ : পুরুষ		
427	WB/36/255/360378	ফটো উপলব্ধ	428	WSU1981307	ফটো উপলব্ধ	429	WSU2409860	ফটো উপলব্ধ
নাম : বাপী মাঝি পিতার নাম: আদল মাঝি বাড়ির নং : N021 বয়স : 49 লিঙ্গ : পুরুষ			নাম : শ্যামলী মাঝি স্বামীর নাম: শ্রীকান্ত মাঝি বাড়ির নং : এন0023 বয়স : 31 লিঙ্গ : মহিলা			নাম : সুখেন মাঝি পিতার নাম: প্রশান্ত মাঝি বাড়ির নং : এন0023 বয়স : 20 লিঙ্গ : পুরুষ		
430	WSU1981323	ফটো উপলব্ধ	431	WSU1981331	ফটো উপলব্ধ	432	WSU1423094	ফটো উপলব্ধ
নাম : মঙ্গল মাঝি পিতার নাম: ধালো মাঝি বাড়ির নং : এন0025 বয়স : 26 লিঙ্গ : পুরুষ			নাম : রানা মাঝি পিতার নাম: ধালো মাঝি বাড়ির নং : এন0025 বয়স : 27 লিঙ্গ : পুরুষ			নাম : অপর্ণা মাঝি স্বামীর নাম: মানিক মাঝি বাড়ির নং : n0013 বয়স : 34 লিঙ্গ : মহিলা		
433	WSU1981091	ফটো উপলব্ধ	434	WSU1981265	ফটো উপলব্ধ	435	FWC2193944	ফটো উপলব্ধ
নাম : পূজা মাঝি স্বামীর নাম: জিতেন মাঝি বাড়ির নং : এন0002 বয়স : 25 লিঙ্গ : মহিলা			নাম : অনূপ মাঝি পিতার নাম: কালো মাঝি বাড়ির নং : এন0025 বয়স : 26 লিঙ্গ : পুরুষ			নাম : অর্জুন মাঝি পিতার নাম: পিকু মাঝি বাড়ির নং : n0002 বয়স : 39 লিঙ্গ : পুরুষ		
436	WSU1258573	ফটো উপলব্ধ	437	WSU2442259	ফটো উপলব্ধ	438	WSU2070381	ফটো উপলব্ধ
নাম : সঞ্জয় মাঝি মায়ের নাম: অন্নপূর্ণা মাঝি বাড়ির নং : n 0020 বয়স : 34 লিঙ্গ : পুরুষ			নাম : চন্দন মাঝি পিতার নাম: সঞ্জীব মাঝি বাড়ির নং : এন0021 বয়স : 20 লিঙ্গ : পুরুষ			নাম : বিশ্বনাথ মাঝি পিতার নাম: রবি মাঝি বাড়ির নং : n0012 বয়স : 60 লিঙ্গ : পুরুষ		
439	WSU2070696	ফটো উপলব্ধ	440	WSU2430247	ফটো উপলব্ধ	441	WSU2426476	ফটো উপলব্ধ
নাম : আরতী মাঝি স্বামীর নাম: মানিক মাঝি বাড়ির নং : n0021 বয়স : 55 লিঙ্গ : মহিলা			নাম : সবিতা মাঝি মায়ের নাম: সারী বাগ্দী বাড়ির নং : এন0021 বয়স : 25 লিঙ্গ : মহিলা			নাম : রাজু মাঝি পিতার নাম: অশোক মাঝি বাড়ির নং : এন0021 বয়স : 21 লিঙ্গ : পুরুষ		
442	FWC2301455	ফটো উপলব্ধ	443	WSU2430262	ফটো উপলব্ধ	444	WSU2430254	ফটো উপলব্ধ
নাম : গঙ্গা মাঝি পিতার নাম: লক্ষন মাঝি বাড়ির নং : n0004 বয়স : 37 লিঙ্গ : পুরুষ			নাম : মন্দিরা মাঝি স্বামীর নাম: সন্দীপ মাঝি বাড়ির নং : এন0004 বয়স : 23 লিঙ্গ : মহিলা			নাম : কুম্পা মাঝি পিতার নাম: হারাদন বাগ্দী বাড়ির নং : এন0004 বয়স : 21 লিঙ্গ : মহিলা		
445	FWC2301224	ফটো উপলব্ধ	446	WSU2070886	ফটো উপলব্ধ	447	WSU2417244	ফটো উপলব্ধ
নাম : মানিক মাঝি পিতার নাম: রামেশ্বর মাঝি মাঝি বাড়ির নং : n0013 বয়স : 39 লিঙ্গ : পুরুষ			নাম : কালো মাঝি পিতার নাম: শংকর মাঝি বাড়ির নং : n0025 বয়স : 55 লিঙ্গ : পুরুষ			নাম : বাপন মাঝি পিতার নাম: অজিত মাঝি বাড়ির নং : এন0025 বয়স : 20 লিঙ্গ : পুরুষ		
448	FWC2451565	ফটো উপলব্ধ	449	WSU1994144	ফটো উপলব্ধ	450	WSU2416972	ফটো উপলব্ধ
নাম : রাজেশ মাঝি পিতার নাম: কাল্টু মাঝি বাড়ির নং : n0018 বয়স : 37 লিঙ্গ : পুরুষ			নাম : মিতা বাগ্দী পিতার নাম: অশোক বাগ্দী বাড়ির নং : এন0015 বয়স : 25 লিঙ্গ : মহিলা			নাম : দীপঙ্কর মাঝি পিতার নাম: উমা মাঝি বাড়ির নং : এন0015 বয়স : 20 লিঙ্গ : পুরুষ		

451 নাম : ছবি মিন্দ্যা স্বামীর নাম: আক্তার মিন্দ্যা বাড়ির নং : n0145 বয়স : 43 লিঙ্গ : মহিলা	WSU1258300 ফটো উপলব্ধ	452 নাম : আক্তার মিন্দ্যা মিন্দেয পিতার নাম: সত্তার মিন্দ্যা মিন্দেয বাড়ির নং : n0145 বয়স : 56 লিঙ্গ : পুরুষ	WSU2070860 ফটো উপলব্ধ	453 নাম : কাকলী খাতুন পিতার নাম: নুরবক মিন্দ্যা বাড়ির নং : N0145 বয়স : 26 লিঙ্গ : মহিলা	WSU1933225 ফটো উপলব্ধ
454 নাম : বক্তার মিন্দ্যা পিতার নাম: সত্তার মিন্দ্যা বাড়ির নং : 145 বয়স : 49 লিঙ্গ : পুরুষ	FWC0706069 ফটো উপলব্ধ	455 নাম : হোসিনা বেগম মিন্দ্যা স্বামীর নাম: বক্তার মিন্দ্যা বাড়ির নং : n0145 বয়স : 39 লিঙ্গ : মহিলা	FWC2193977 ফটো উপলব্ধ	456 নাম : রহিম মিন্দ্যা পিতার নাম: আক্তার মিন্দ্যা বাড়ির নং : এন0145 বয়স : 21 লিঙ্গ : পুরুষ	WSU2362879 ফটো উপলব্ধ
457 নাম : শিল্পা খাতুন পিতার নাম: সেখ সনু বাড়ির নং : এন0145 বয়স : 23 লিঙ্গ : মহিলা	WSU2204881 ফটো উপলব্ধ	458 নাম : হাফিজুল মিন্দ্যা পিতার নাম: বক্তার মিন্দ্যা বাড়ির নং : N0145 বয়স : 26 লিঙ্গ : পুরুষ	WSU1933258 ফটো উপলব্ধ	459 নাম : মনিরা বেগম মিন্দ্যা পিতার নাম: নুরবক মিন্দ্যা বাড়ির নং : n0145 বয়স : 45 লিঙ্গ : মহিলা	FWC2413581 ফটো উপলব্ধ
460 নাম : নুরবক মিন্দ্যা পিতার নাম: আব্দুল সত্তার মিন্দ্যা বাড়ির নং : n0145 বয়স : 47 লিঙ্গ : পুরুষ	FWC2193985 ফটো উপলব্ধ	461 নাম : কনিজ খাতুন স্বামীর নাম: আক্তার মিন্দেয বাড়ির নং : রোল বয়স : 51 লিঙ্গ : মহিলা	WSU2070571 ফটো উপলব্ধ	462 নাম : করিম মিন্দ্যা পিতার নাম: আক্তার মিন্দ্যা বাড়ির নং : এন0145 বয়স : 20 লিঙ্গ : পুরুষ	WSU2416790 ফটো উপলব্ধ
463 নাম : মীর ফতাই মীর পিতার নাম: মীর ওয়াজেদ মীর বাড়ির নং : n0163 বয়স : 87 লিঙ্গ : পুরুষ	WSU2070399 ফটো উপলব্ধ	464 নাম : কল্যানী মাঝি স্বামীর নাম: কার্তিক মাঝি বাড়ির নং : n0028 বয়স : 47 লিঙ্গ : মহিলা	WSU2071058 ফটো উপলব্ধ	465 নাম : মীর সাহেব পিতার নাম: মীর ইসলাম বাড়ির নং : N0075 বয়স : 31 লিঙ্গ : পুরুষ	WSU1839992 ফটো উপলব্ধ
466 নাম : রীণা বেগম সেখ স্বামীর নাম: সেখ আসাদুল বাড়ির নং : n0075 বয়স : 39 লিঙ্গ : মহিলা	FWC2194280 ফটো উপলব্ধ	467 নাম : মীর রাহুল পিতার নাম: মীর সিরাজ বাড়ির নং : N0028 বয়স : 28 লিঙ্গ : পুরুষ	WSU1839869 ফটো উপলব্ধ	468 নাম : মাসেমা খাতুন পিতার নাম: সৈয়দালি মীর বাড়ির নং : n0072 বয়স : 35 লিঙ্গ : মহিলা	WSU1423243 ফটো উপলব্ধ
469 নাম : সেকেন্দার আলি মীর পিতার নাম: সাহেদালি মীর বাড়ির নং : n0072 বয়স : 40 লিঙ্গ : পুরুষ	FWC2301489 ফটো উপলব্ধ	470 নাম : পায়েল বেগম স্বামীর নাম: মীর সাহেব বাড়ির নং : এন0075 বয়স : 23 লিঙ্গ : মহিলা	WSU2278737 ফটো উপলব্ধ	471 নাম : রিয়া খাতুন স্বামীর নাম: মীর সাজন বাড়ির নং : এন0075 বয়স : 24 লিঙ্গ : মহিলা	WSU2278711 ফটো উপলব্ধ
472 নাম : সলেমান মীর পিতার নাম: সাল্লাম মীর বাড়ির নং : এন0075 বয়স : 24 লিঙ্গ : পুরুষ	WSU2278653 ফটো উপলব্ধ	473 নাম : সিরাজ মীর পিতার নাম: কাসেম মীর বাড়ির নং : n0028 বয়স : 54 লিঙ্গ : পুরুষ	WB/36/255/360625 ফটো উপলব্ধ	474 নাম : মনসা মাঝি পিতার নাম: রতন মাঝি বাড়ির নং : n0028 বয়স : 45 লিঙ্গ : পুরুষ	WSU2070472 ফটো উপলব্ধ
475 নাম : কার্তিক মাঝি পিতার নাম: রতন মাঝি বাড়ির নং : n0028 বয়স : 50 লিঙ্গ : পুরুষ	WSU2071108 ফটো উপলব্ধ	476 নাম : রাণী মাঝি স্বামীর নাম: মনসা মাঝি বাড়ির নং : n0028 বয়স : 40 লিঙ্গ : মহিলা	FWC2193969 ফটো উপলব্ধ	477 নাম : মীর রফিকা বেগম মীর স্বামীর নাম: মীর ফরিজুল মীর বাড়ির নং : n0163 বয়স : 50 লিঙ্গ : মহিলা	WSU2070407 ফটো উপলব্ধ
478 নাম : মীর ফরিজুল মীর পিতার নাম: মীর ফতাই মীর বাড়ির নং : n0163 বয়স : 55 লিঙ্গ : পুরুষ	WSU2070431 ফটো উপলব্ধ	479 নাম : ময়সন মীর পিতার নাম: চাঁদ মীর বাড়ির নং : n0075 বয়স : 68 লিঙ্গ : মহিলা	WB/36/255/360753 ফটো উপলব্ধ	480 নাম : ইসলাম মীর পিতার নাম: মুক্তার মীর বাড়ির নং : n0075 বয়স : 54 লিঙ্গ : পুরুষ	WB/36/255/360875 ফটো উপলব্ধ

481 নাম : আসরাবিবি মীর স্বামীর নাম: মুক্তার মীর বাড়ির নং : n0075 বয়স : 75 লিঙ্গ : মহিলা ফটো উপলব্ধ	WB/36/255/360704	482 নাম : তাহেরাবেগম খন্দেকার স্বামীর নাম: হোসেন খন্দেকার বাড়ির নং : এন0147 বয়স : 64 লিঙ্গ : মহিলা ফটো উপলব্ধ	WSU2456234	483 নাম : রমেশ মাঝি পিতার নাম: কাশিক মাঝি বাড়ির নং : n0028 বয়স : 28 লিঙ্গ : পুরুষ ফটো উপলব্ধ	WSU1783273
484 নাম : রুমা মাঝি পিতার নাম: মনসা মাঝি বাড়ির নং : এন0028 বয়স : 20 লিঙ্গ : মহিলা ফটো উপলব্ধ	WSU2440493	485 নাম : মীর সাজন পিতার নাম: মীর ইসলাম বাড়ির নং : N0075 বয়স : 27 লিঙ্গ : পুরুষ ফটো উপলব্ধ	WSU1840032	486 নাম : হালিমাবিবি মীর স্বামীর নাম: সৈয়েদালি মীর বাড়ির নং : n0072 বয়স : 65 লিঙ্গ : মহিলা ফটো উপলব্ধ	WB/36/255/360135
487 নাম : রিজিয়া বেগম মীর স্বামীর নাম: সেকেন্দার আলি সেখ বাড়ির নং : n0072 বয়স : 39 লিঙ্গ : মহিলা ফটো উপলব্ধ	FWC2301471	488 নাম : মুক্তার মীর পিতার নাম: চাদ মীর বাড়ির নং : n0075 বয়স : 83 লিঙ্গ : পুরুষ ফটো উপলব্ধ	WB/36/255/360854	489 নাম : মনোয়ারাবেগম মীর স্বামীর নাম: ইসলাম মীর বাড়ির নং : n0075 বয়স : 51 লিঙ্গ : মহিলা ফটো উপলব্ধ	WB/36/255/360560
490 নাম : সেলিম সেখ পিতার নাম: হালিম সেখ বাড়ির নং : n0075 বয়স : 41 লিঙ্গ : পুরুষ ফটো উপলব্ধ	FWC2194249	491 নাম : হেনাখাতুন মীর স্বামীর নাম: সিরাজ মীর বাড়ির নং : n0162 বয়স : 51 লিঙ্গ : মহিলা ফটো উপলব্ধ	WB/36/255/360141	492 নাম : সানোয়ারবিবি মীর স্বামীর নাম: ফতাই মীর বাড়ির নং : n0163 বয়স : 81 লিঙ্গ : মহিলা ফটো উপলব্ধ	WB/36/255/360261
493 নাম : নজরুল ইসলাম মীর পিতার নাম: লালচাঁদ মীর বাড়ির নং : n0162 বয়স : 40 লিঙ্গ : পুরুষ ফটো উপলব্ধ	FWC2194009	494 নাম : সাল্লাম মীর পিতার নাম: মোক্তার মীর বাড়ির নং : n0075 বয়স : 40 লিঙ্গ : পুরুষ ফটো উপলব্ধ	FWC2193993	495 নাম : মিনা বেগম সেখ স্বামীর নাম: সেলিম সেখ বাড়ির নং : n0075 বয়স : 39 লিঙ্গ : মহিলা ফটো উপলব্ধ	WSU1508977
496 নাম : জোসনীর বেগম মীর স্বামীর নাম: সুলতান মীর বাড়ির নং : n0075 বয়স : 44 লিঙ্গ : মহিলা ফটো উপলব্ধ	FWC2413508	497 নাম : চন্দনা রুইদাস স্বামীর নাম: নিমাই রুইদাস বাড়ির নং : n0030 বয়স : 53 লিঙ্গ : মহিলা ফটো উপলব্ধ	WB/36/255/360542	498 নাম : মাণিক রুইদাস পিতার নাম: হরিপদ রুইদাস বাড়ির নং : n0031 বয়স : 64 লিঙ্গ : পুরুষ ফটো উপলব্ধ	WB/36/255/360486
499 নাম : চন্দনা রুইদাস স্বামীর নাম: মাণিক রুইদাস বাড়ির নং : n0031 বয়স : 57 লিঙ্গ : মহিলা ফটো উপলব্ধ	WB/36/255/360659	500 নাম : পূর্ণিমা রুইদাস স্বামীর নাম: ধীরেন রুইদাস বাড়ির নং : n0055 বয়স : 39 লিঙ্গ : মহিলা ফটো উপলব্ধ	WSU1508845	501 নাম : বাপন রুইদাস পিতার নাম: হরু রুইদাস বাড়ির নং : n0030 বয়স : 30 লিঙ্গ : পুরুষ ফটো উপলব্ধ	WSU1610385
502 নাম : চম্পা রুইদাস স্বামীর নাম: স্বপন রুইদাস বাড়ির নং : n0032 বয়স : 49 লিঙ্গ : মহিলা ফটো উপলব্ধ	WB/36/255/360630	503 নাম : সুকুমার রুইদাস পিতার নাম: শীতল রুইদাস বাড়ির নং : n0032 বয়স : 46 লিঙ্গ : পুরুষ ফটো উপলব্ধ	FWC1974377	504 নাম : সুফল রুইদাস পিতার নাম: মদন রুইদাস বাড়ির নং : n0030 বয়স : 58 লিঙ্গ : পুরুষ ফটো উপলব্ধ	WB/36/255/360765
505 নাম : বন্দনা রুইদাস স্বামীর নাম: সুফল রুইদাস বাড়ির নং : n0030 বয়স : 57 লিঙ্গ : মহিলা ফটো উপলব্ধ	WB/36/255/360716	506 নাম : ঝুমা রানী রুইদাস স্বামীর নাম: অসিত রুইদাস বাড়ির নং : n0053 বয়স : 32 লিঙ্গ : মহিলা ফটো উপলব্ধ	WSU1610286	507 নাম : শম্ভু রুইদাস পিতার নাম: ভূপতি রুইদাস বাড়ির নং : n0035 বয়স : 50 লিঙ্গ : পুরুষ ফটো উপলব্ধ	WB/36/255/360775
508 নাম : লক্ষণ রুইদাস পিতার নাম: ভূপতি রুইদাস বাড়ির নং : n0035 বয়স : 52 লিঙ্গ : পুরুষ ফটো উপলব্ধ	WB/36/255/360724	509 নাম : শ্রীকান্ত রুইদাস পিতার নাম: ধীরেন রুইদাস বাড়ির নং : n0034 বয়স : 32 লিঙ্গ : পুরুষ ফটো উপলব্ধ	WSU1508670	510 নাম : সারথি রুইদাস স্বামীর নাম: ধীরু রুইদাস বাড়ির নং : n0034 বয়স : 58 লিঙ্গ : মহিলা ফটো উপলব্ধ	WB/36/255/360544

511 নাম : পূর্ণিমা রুইদাস স্বামীর নাম: উত্তম রুইদাস বাড়ির নং : n0033 বয়স : 56 লিঙ্গ : মহিলা	WB/36/255/360715	ফটো উপলব্ধ	512 নাম : অলকা রুইদাস স্বামীর নাম: নিমাই রুইদাস বাড়ির নং : n0032 বয়স : 53 লিঙ্গ : মহিলা	WB/36/255/360551	ফটো উপলব্ধ	513 নাম : তপন রুইদাস পিতার নাম: শীতল রুইদাস বাড়ির নং : n0032 বয়স : 41 লিঙ্গ : পুরুষ	FWC2193225	ফটো উপলব্ধ
514 নাম : ভারতী রুইদাস স্বামীর নাম: সুকুমার রুইদাস বাড়ির নং : n0032 বয়স : 44 লিঙ্গ : মহিলা	FWC2193217	ফটো উপলব্ধ	515 নাম : সন্ধ্যা রুইদাস স্বামীর নাম: শীতল রুইদাস বাড়ির নং : n0032 বয়স : 67 লিঙ্গ : মহিলা	WB/36/255/360628	ফটো উপলব্ধ	516 নাম : শীতল রুইদাস পিতার নাম: গোবিন্দ রুইদাস বাড়ির নং : n0032 বয়স : 72 লিঙ্গ : পুরুষ	WB/36/255/360813	ফটো উপলব্ধ
517 নাম : নয়ন রুইদাস স্বামীর নাম: গোবিন্দ রুইদাস বাড়ির নং : n0055 বয়স : 64 লিঙ্গ : মহিলা	WB/36/255/360754	ফটো উপলব্ধ	518 নাম : নিরাপদ রুইদাস পিতার নাম: হাবল রুইদাস বাড়ির নং : n0051 বয়স : 38 লিঙ্গ : পুরুষ	FWC2301596	ফটো উপলব্ধ	519 নাম : পুষ্প রুইদাস স্বামীর নাম: তারাপদ রুইদাস বাড়ির নং : n0051 বয়স : 40 লিঙ্গ : মহিলা	FWC2194116	ফটো উপলব্ধ
520 নাম : তারাপদ রুইদাস পিতার নাম: হাবল রুইদাস বাড়ির নং : n0051 বয়স : 51 লিঙ্গ : পুরুষ	WB/36/255/360649	ফটো উপলব্ধ	521 নাম : সুভাষা রুইদাস পিতার নাম: গনেশ রুইদাস বাড়ির নং : n0050 বয়স : 47 লিঙ্গ : পুরুষ	FWC1368109	ফটো উপলব্ধ	522 নাম : চন্দনা রুইদাস স্বামীর নাম: হারু রুইদাস বাড়ির নং : n0044 বয়স : 50 লিঙ্গ : মহিলা	WB/36/255/360681	ফটো উপলব্ধ
523 নাম : হারু রুইদাস পিতার নাম: পঞ্চানন রুইদাস বাড়ির নং : n0044 বয়স : 54 লিঙ্গ : পুরুষ	WB/36/255/360653	ফটো উপলব্ধ	524 নাম : শিখা রুইদাস স্বামীর নাম: অশোক রুইদাস বাড়ির নং : n0043 বয়স : 41 লিঙ্গ : মহিলা	FWC2193167	ফটো উপলব্ধ	525 নাম : সন্তোষ রুইদাস পিতার নাম: যতন রুইদাস বাড়ির নং : n0036 বয়স : 64 লিঙ্গ : পুরুষ	WB/36/255/360707	ফটো উপলব্ধ
526 নাম : শ্রাবন্তী রুইদাস স্বামীর নাম: স্বপন রুইদাস বাড়ির নং : n0035 বয়স : 38 লিঙ্গ : মহিলা	FWC2301588	ফটো উপলব্ধ	527 নাম : শ্রীমন্ত রুইদাস পিতার নাম: সুফল রুইদাস বাড়ির নং : n0030 বয়স : 33 লিঙ্গ : পুরুষ	WSU1610369	ফটো উপলব্ধ	528 নাম : স্বপন রুইদাস পিতার নাম: ভূপতি রুইদাস বাড়ির নং : n0035 বয়স : 47 লিঙ্গ : পুরুষ	FWC1368141	ফটো উপলব্ধ
529 নাম : শ্যামলী রুইদাস স্বামীর নাম: শম্ভু রুইদাস বাড়ির নং : n0035 বয়স : 46 লিঙ্গ : মহিলা	FWC1369073	ফটো উপলব্ধ	530 নাম : প্রিয়ঙ্কা রুইদাস স্বামীর নাম: সুব্রত রুইদাস বাড়ির নং : n0062 বয়স : 35 লিঙ্গ : মহিলা	WSU1702976	ফটো উপলব্ধ	531 নাম : সুব্রত রুইদাস পিতার নাম: পিরুপদ রুইদাস বাড়ির নং : n0062 বয়স : 32 লিঙ্গ : পুরুষ	WSU1508993	ফটো উপলব্ধ
532 নাম : বুল্টি রুইদাস স্বামীর নাম: শ্যামাপদ রুইদাস বাড়ির নং : n0062 বয়স : 35 লিঙ্গ : মহিলা	WSU1187087	ফটো উপলব্ধ	533 নাম : শ্যামাপদ রুইদাস পিতার নাম: পিরুপদ রুইদাস বাড়ির নং : n0062 বয়স : 46 লিঙ্গ : পুরুষ	FWC2193233	ফটো উপলব্ধ	534 নাম : আরতী রুইদাস স্বামীর নাম: পিরুপদ রুইদাস বাড়ির নং : n0062 বয়স : 66 লিঙ্গ : মহিলা	WB/36/255/360660	ফটো উপলব্ধ
535 নাম : পিরুপদ রুইদাস পিতার নাম: ফেলু রুইদাস বাড়ির নং : n0062 বয়স : 73 লিঙ্গ : পুরুষ	WB/36/255/360619	ফটো উপলব্ধ	536 নাম : ছায়া রুইদাস স্বামীর নাম: হারু রুইদাস বাড়ির নং : n0061 বয়স : 54 লিঙ্গ : মহিলা	WB/36/255/360748	ফটো উপলব্ধ	537 নাম : হারু রুইদাস পিতার নাম: হাবল রুইদাস বাড়ির নং : n0061 বয়স : 58 লিঙ্গ : পুরুষ	WB/36/255/360672	ফটো উপলব্ধ
538 নাম : বাপী রুইদাস পিতার নাম: দশরথ রুইদাস বাড়ির নং : n0060 বয়স : 34 লিঙ্গ : পুরুষ	WSU1423102	ফটো উপলব্ধ	539 নাম : পিরুবাল্লা রুইদাস স্বামীর নাম: দশরথ রুইদাস বাড়ির নং : n0060 বয়স : 57 লিঙ্গ : মহিলা	WB/36/255/360531	ফটো উপলব্ধ	540 নাম : সনাতন রুইদাস পিতার নাম: মিতুন রুইদাস বাড়ির নং : n0059 বয়স : 50 লিঙ্গ : পুরুষ	WB/36/255/360686	ফটো উপলব্ধ

541 নাম : গৌরী রুইদাস স্বামীর নাম: মিনুন রুইদাস বাড়ির নং : n0059 বয়স : 74 লিঙ্গ : মহিলা	WB/36/255/360667	ফটো উপলব্ধ	542 নাম : পুতুল রুইদাস স্বামীর নাম: অচিন্ত রুইদাস বাড়ির নং : n0058 বয়স : 41 লিঙ্গ : মহিলা	FWC2194124	ফটো উপলব্ধ	543 নাম : প্রশান্ত রুইদাস পিতার নাম: শান্তি রুইদাস বাড়ির নং : n0058 বয়স : 42 লিঙ্গ : পুরুষ	FWC1974385	ফটো উপলব্ধ
544 নাম : অচিন্ত রুইদাস পিতার নাম: শান্তি রুইদাস বাড়ির নং : n0058 বয়স : 47 লিঙ্গ : পুরুষ	FWC1368133	ফটো উপলব্ধ	545 নাম : ছবি রুইদাস স্বামীর নাম: শান্তি রুইদাস বাড়ির নং : n0058 বয়স : 64 লিঙ্গ : মহিলা	WB/36/255/360609	ফটো উপলব্ধ	546 নাম : সন্ধ্যা রুইদাস স্বামীর নাম: পিরুপদ রুইদাস বাড়ির নং : n0053 বয়স : 57 লিঙ্গ : মহিলা	WB/36/255/360680	ফটো উপলব্ধ
547 নাম : পিরুপদ রুইদাস পিতার নাম: পঞ্চানন রুইদাস বাড়ির নং : n0053 বয়স : 67 লিঙ্গ : পুরুষ	WB/36/255/360846	ফটো উপলব্ধ	548 নাম : আদুরী রুইদাস স্বামীর নাম: নিরাপদ রুইদাস বাড়ির নং : n0051 বয়স : 36 লিঙ্গ : মহিলা	WSU1422823	ফটো উপলব্ধ	549 নাম : প্রদীপ রুইদাস পিতার নাম: ধীরেন রুইদাস বাড়ির নং : n0055 বয়স : 29 লিঙ্গ : পুরুষ	WSU1783133	ফটো উপলব্ধ
550 নাম : ময়না রুইদাস স্বামীর নাম: প্রদীপ রুইদাস বাড়ির নং : n0055 বয়স : 28 লিঙ্গ : মহিলা	WSU1783125	ফটো উপলব্ধ	551 নাম : দিলীপ রুইদাস পিতার নাম: শংকর রুইদাস বাড়ির নং : n0038 বয়স : 33 লিঙ্গ : পুরুষ	WSU1783117	ফটো উপলব্ধ	552 নাম : অশোক রুইদাস পিতার নাম: বঙ্কু রুইদাস বাড়ির নং : n0043 বয়স : 45 লিঙ্গ : পুরুষ	FWC1974419	ফটো উপলব্ধ
553 নাম : পিংকি রুইদাস স্বামীর নাম: শ্রীকান্ত রুইদাস বাড়ির নং : N0034 বয়স : 33 লিঙ্গ : মহিলা	YAJ1303767	ফটো উপলব্ধ	554 নাম : সুভাষ রুইদাস পিতার নাম: গোবিন্দ রুইদাস বাড়ির নং : n0055 বয়স : 44 লিঙ্গ : পুরুষ	FWC2363653	ফটো উপলব্ধ	555 নাম : বুলু রুইদাস স্বামীর নাম: সঞ্জয় রুইদাস বাড়ির নং : n0055 বয়স : 46 লিঙ্গ : মহিলা	FWC2193191	ফটো উপলব্ধ
556 নাম : সঞ্জয় রুইদাস পিতার নাম: গোবিন্দ রুইদাস বাড়ির নং : n0055 বয়স : 49 লিঙ্গ : পুরুষ	FWC1368448	ফটো উপলব্ধ	557 নাম : তাপসী রুইদাস স্বামীর নাম: পিরু রুইদাস বাড়ির নং : n0054 বয়স : 30 লিঙ্গ : মহিলা	WSU1662881	ফটো উপলব্ধ	558 নাম : পিরু রুইদাস পিতার নাম: সাধন রুইদাস বাড়ির নং : n0054 বয়স : 40 লিঙ্গ : পুরুষ	WSU1258540	ফটো উপলব্ধ
559 নাম : সাধন রুইদাস পিতার নাম: গতিলাল রুইদাস বাড়ির নং : n0054 বয়স : 74 লিঙ্গ : পুরুষ	WB/36/255/360782	ফটো উপলব্ধ	560 নাম : অসিত রুইদাস পিতার নাম: পিরু পদ রুইদাস বাড়ির নং : n0053 বয়স : 32 লিঙ্গ : পুরুষ	WSU1610294	ফটো উপলব্ধ	561 নাম : চন্দনা রুইদাস স্বামীর নাম: জয়ন্ত রুইদাস বাড়ির নং : N0042 বয়স : 29 লিঙ্গ : মহিলা	WSU1839968	ফটো উপলব্ধ
562 নাম : শান্তি রুইদাস পিতার নাম: নলিন রুইদাস বাড়ির নং : n0058 বয়স : 67 লিঙ্গ : পুরুষ	WB/36/255/360734	ফটো উপলব্ধ	563 নাম : সমীর রুইদাস পিতার নাম: তারাপদ রুইদাস বাড়ির নং : n0057 বয়স : 32 লিঙ্গ : পুরুষ	WSU1610344	ফটো উপলব্ধ	564 নাম : গৌরী রুইদাস স্বামীর নাম: তারাপদ রুইদাস বাড়ির নং : n0057 বয়স : 56 লিঙ্গ : মহিলা	WB/36/255/360635	ফটো উপলব্ধ
565 নাম : তারাপদ রুইদাস পিতার নাম: পঞ্চানন রুইদাস বাড়ির নং : n0057 বয়স : 62 লিঙ্গ : পুরুষ	WB/36/255/360524	ফটো উপলব্ধ	566 নাম : রাজীব রুইদাস পিতার নাম: অজিত রুইদাস বাড়ির নং : n0056 বয়স : 36 লিঙ্গ : পুরুষ	WSU1367986	ফটো উপলব্ধ	567 নাম : অঞ্জলী রুইদাস স্বামীর নাম: অজিত রুইদাস বাড়ির নং : n0056 বয়স : 52 লিঙ্গ : মহিলা	WB/36/255/360717	ফটো উপলব্ধ
568 নাম : অজিত রুইদাস পিতার নাম: মিনুন রুইদাস বাড়ির নং : n0056 বয়স : 55 লিঙ্গ : পুরুষ	WB/36/255/360796	ফটো উপলব্ধ	569 নাম : দীপা রুইদাস স্বামীর নাম: সুভাষ রুইদাস বাড়ির নং : n0055 বয়স : 29 লিঙ্গ : মহিলা	WSU1703008	ফটো উপলব্ধ	570 নাম : অনন্ত রুইদাস পিতার নাম: নিমাই রুইদাস বাড়ির নং : এন0030 বয়স : 26 লিঙ্গ : পুরুষ	WSU1981117	ফটো উপলব্ধ

571 নাম : জিতেন রুইদাস পিতার নাম: কার্তিক রুইদাস বাড়ির নং : এন0030 বয়স : 27 লিঙ্গ : পুরুষ	WSU1981125 ফটো উপলব্ধ	572 নাম : কালীদাসী রুইদাস স্বামীর নাম: লালু রুইদাস বাড়ির নং : n0039 বয়স : 70 লিঙ্গ : মহিলা	WSU2071082 ফটো উপলব্ধ	573 নাম : অর্চনা রুইদাস স্বামীর নাম: কালো রুইদাস বাড়ির নং : n0030 বয়স : 49 লিঙ্গ : মহিলা	WSU2071025 ফটো উপলব্ধ
574 নাম : হীরু রুইদাস পিতার নাম: মোহন রুইদাস বাড়ির নং : n0065 বয়স : 47 লিঙ্গ : পুরুষ	FWC1974435 ফটো উপলব্ধ	575 নাম : অপর্ণা রুইদাস স্বামীর নাম: কার্তিক রুইদাস বাড়ির নং : n0030 বয়স : 43 লিঙ্গ : মহিলা	FWC1369040 ফটো উপলব্ধ	576 নাম : হারাধন রুইদাস পিতার নাম: তিনকড়ি রুইদাস বাড়ির নং : n0066 বয়স : 47 লিঙ্গ : পুরুষ	WB/36/255/360781 ফটো উপলব্ধ
577 নাম : জ্যোৎস্না রুইদাস স্বামীর নাম: হারাধন রুইদাস বাড়ির নং : n0066 বয়স : 38 লিঙ্গ : মহিলা	WSU0528398 ফটো উপলব্ধ	578 নাম : তারা রুইদাস স্বামীর নাম: অর্জন রুইদাস বাড়ির নং : n0064 বয়স : 30 লিঙ্গ : মহিলা	WSU1610195 ফটো উপলব্ধ	579 নাম : উজ্জল রুইদাস পিতার নাম: উত্তম রুইদাস বাড়ির নং : এন036 বয়স : 26 লিঙ্গ : পুরুষ	WSU1981034 ফটো উপলব্ধ
580 নাম : দেবশীষ রুইদাস পিতার নাম: কিংকর রুইদাস বাড়ির নং : এন0038 বয়স : 25 লিঙ্গ : পুরুষ	WSU1981018 ফটো উপলব্ধ	581 নাম : মিলন রুইদাস পিতার নাম: সুকুমার রুইদাস বাড়ির নং : এন0043 বয়স : 25 লিঙ্গ : পুরুষ	WSU1981166 ফটো উপলব্ধ	582 নাম : গৌরী রুইদাস স্বামীর নাম: হীরু রুইদাস বাড়ির নং : n0065 বয়স : 36 লিঙ্গ : মহিলা	WSU1422724 ফটো উপলব্ধ
583 নাম : পদ্মা রুইদাস স্বামীর নাম: সন্তোষ রুইদাস বাড়ির নং : n0036 বয়স : 58 লিঙ্গ : মহিলা	WB/36/255/360673 ফটো উপলব্ধ	584 নাম : দীপু রুইদাস পিতার নাম: সন্তোষ রুইদাস বাড়ির নং : n0036 বয়স : 33 লিঙ্গ : পুরুষ	WSU1610245 ফটো উপলব্ধ	585 নাম : স্বপন রুইদাস পিতার নাম: বিজয় রুইদাস বাড়ির নং : n0037 বয়স : 42 লিঙ্গ : পুরুষ	FWC1368877 ফটো উপলব্ধ
586 নাম : স্বর্ন রুইদাস স্বামীর নাম: স্বপন রুইদাস বাড়ির নং : n0037 বয়স : 41 লিঙ্গ : মহিলা	FWC1369792 ফটো উপলব্ধ	587 নাম : শোভা রুইদাস স্বামীর নাম: শিবু রুইদাস বাড়ির নং : n0037 বয়স : 29 লিঙ্গ : মহিলা	WSU1702844 ফটো উপলব্ধ	588 নাম : নিমাই রুইদাস পিতার নাম: মদন রুইদাস বাড়ির নং : n0030 বয়স : 56 লিঙ্গ : পুরুষ	WB/36/255/360426 ফটো উপলব্ধ
589 নাম : প্রদীপ রুইদাস পিতার নাম: মানিক রুইদাস বাড়ির নং : n0031 বয়স : 34 লিঙ্গ : পুরুষ	WSU1662915 ফটো উপলব্ধ	590 নাম : কনক রুইদাস স্বামীর নাম: রামপদ রুইদাস বাড়ির নং : n0038 বয়স : 72 লিঙ্গ : মহিলা	WB/36/255/360613 ফটো উপলব্ধ	591 নাম : শংকর রুইদাস পিতার নাম: রামপদ রুইদাস বাড়ির নং : n0038 বয়স : 64 লিঙ্গ : পুরুষ	WB/36/255/360797 ফটো উপলব্ধ
592 নাম : সুমন রুইদাস পিতার নাম: হারু রুইদাস বাড়ির নং : এন0044 বয়স : 26 লিঙ্গ : পুরুষ	WSU1981059 ফটো উপলব্ধ	593 নাম : পূজা রুইদাস স্বামীর নাম: মহাদেব রুইদাস বাড়ির নং : N0030 বয়স : 28 লিঙ্গ : মহিলা	WSU1840057 ফটো উপলব্ধ	594 নাম : চৈতালী রুইদাস স্বামীর নাম: তপন রুইদাস বাড়ির নং : N035 বয়স : 31 লিঙ্গ : মহিলা	WSU1702893 ফটো উপলব্ধ
595 নাম : চন্দনা রুইদাস স্বামীর নাম: লক্ষন রুইদাস বাড়ির নং : n0035 বয়স : 49 লিঙ্গ : মহিলা	WSU2070456 ফটো উপলব্ধ	596 নাম : স্বপন রুইদাস পিতার নাম: শীতল রুইদাস বাড়ির নং : n0032 বয়স : 45 লিঙ্গ : পুরুষ	WSU2070613 ফটো উপলব্ধ	597 নাম : শ্যামাপদ রুইদাস পিতার নাম: হাবল রুইদাস বাড়ির নং : n0051 বয়স : 30 লিঙ্গ : পুরুষ	WSU1610377 ফটো উপলব্ধ
598 নাম : তপন রুইদাস পিতার নাম: ভূপতি রুইদাস বাড়ির নং : n0035 বয়স : 40 লিঙ্গ : পুরুষ	FWC2301570 ফটো উপলব্ধ	599 নাম : আদুরী রুইদাস স্বামীর নাম: দীপু রুইদাস বাড়ির নং : n0036 বয়স : 28 লিঙ্গ : মহিলা	WSU1840024 ফটো উপলব্ধ	600 নাম : কাজল রুইদাস পিতার নাম: ধীরু রুইদাস বাড়ির নং : n0062 বয়স : 35 লিঙ্গ : পুরুষ	WSU1187095 ফটো উপলব্ধ

বিধানসভা নির্বাচনক্ষেত্রের নং, নাম : 257-ইন্দাস
ভাগ নং, নাম : 1-করিমুন্ডা(আংশিক)

601	WSU1610120	WSU1610120	602	WB/36/255/360697	WB/36/255/360697	603	WB/36/255/360874	WB/36/255/360874
নাম : সাগরী রুইদাস স্বামীর নাম: কাজল রুইদাস বাড়ির নং : n0062 বয়স : 31 লিঙ্গ : মহিলা	ফটো উপলব্ধ	ফটো উপলব্ধ	নাম : পঞ্চীবালা রুইদাস স্বামীর নাম: নকুল রুইদাস বাড়ির নং : n0063 বয়স : 71 লিঙ্গ : মহিলা	ফটো উপলব্ধ	ফটো উপলব্ধ	নাম : গোপাল রুইদাস পিতার নাম: নকুল রুইদাস বাড়ির নং : n0063 বয়স : 49 লিঙ্গ : পুরুষ	ফটো উপলব্ধ	ফটো উপলব্ধ
604	FWC2194108	FWC2194108	605	WSU1703115	WSU1703115	606	WSU1703107	WSU1703107
নাম : বীনা রুইদাস স্বামীর নাম: গোপাল রুইদাস বাড়ির নং : n0063 বয়স : 39 লিঙ্গ : মহিলা	ফটো উপলব্ধ	ফটো উপলব্ধ	নাম : নেপাল রুইদাস পিতার নাম: নকুল রুইদাস বাড়ির নং : n0063 বয়স : 35 লিঙ্গ : পুরুষ	ফটো উপলব্ধ	ফটো উপলব্ধ	নাম : শ্রীমন্ত রুইদাস পিতার নাম: নকুল রুইদাস বাড়ির নং : n0063 বয়স : 30 লিঙ্গ : পুরুষ	ফটো উপলব্ধ	ফটো উপলব্ধ
607	WSU1258417	WSU1258417	608	WB/36/255/360488	WB/36/255/360488	609	WB/36/255/360607	WB/36/255/360607
নাম : আদিত্য রুইদাস পিতার নাম: শান্তি রুইদাস বাড়ির নং : n0063 বয়স : 38 লিঙ্গ : পুরুষ	ফটো উপলব্ধ	ফটো উপলব্ধ	নাম : বনমালী রুইদাস পিতার নাম: শক্তিপদ রুইদাস বাড়ির নং : n0064 বয়স : 62 লিঙ্গ : পুরুষ	ফটো উপলব্ধ	ফটো উপলব্ধ	নাম : নয়ন রুইদাস স্বামীর নাম: বনমালী রুইদাস বাড়ির নং : n0064 বয়স : 56 লিঙ্গ : মহিলা	ফটো উপলব্ধ	ফটো উপলব্ধ
610	WSU1258631	WSU1258631	611	WSU1610187	WSU1610187	612	WSU1610203	WSU1610203
নাম : শ্রীমন্ত রুইদাস পিতার নাম: বনমালী রুইদাস বাড়ির নং : n0064 বয়স : 36 লিঙ্গ : পুরুষ	ফটো উপলব্ধ	ফটো উপলব্ধ	নাম : মামনি রুইদাস স্বামীর নাম: শ্রীমন্ত রুইদাস বাড়ির নং : n0064 বয়স : 31 লিঙ্গ : মহিলা	ফটো উপলব্ধ	ফটো উপলব্ধ	নাম : অর্জুন রুইদাস পিতার নাম: বনমালী রুইদাস বাড়ির নং : n0064 বয়স : 31 লিঙ্গ : পুরুষ	ফটো উপলব্ধ	ফটো উপলব্ধ
613	WSU2278695	WSU2278695	614	WSU2205655	WSU2205655	615	WSU2205839	WSU2205839
নাম : সুজাতা রুইদাস স্বামীর নাম: লক্ষন রুইদাস বাড়ির নং : এন0186 বয়স : 24 লিঙ্গ : মহিলা	ফটো উপলব্ধ	ফটো উপলব্ধ	নাম : অজয় রুইদাস পিতার নাম: শম্ভু রুইদাস বাড়ির নং : এন0035 বয়স : 23 লিঙ্গ : পুরুষ	ফটো উপলব্ধ	ফটো উপলব্ধ	নাম : রাজেশ রুইদাস পিতার নাম: স্বপন রুইদাস বাড়ির নং : এন0037 বয়স : 23 লিঙ্গ : পুরুষ	ফটো উপলব্ধ	ফটো উপলব্ধ
616	WSU2263390	WSU2263390	617	WSU2205607	WSU2205607	618	WSU2206258	WSU2206258
নাম : শিল্পা রুইদাস স্বামীর নাম: রামপ্রসাদ রুইদাস বাড়ির নং : এন0044 বয়স : 23 লিঙ্গ : মহিলা	ফটো উপলব্ধ	ফটো উপলব্ধ	নাম : সঞ্জু রুইদাস পিতার নাম: অজিত রুইদাস বাড়ির নং : এন0056 বয়স : 23 লিঙ্গ : পুরুষ	ফটো উপলব্ধ	ফটো উপলব্ধ	নাম : রুপা রুইদাস স্বামীর নাম: শ্রীমন্ত রুইদাস বাড়ির নং : এন0030 বয়স : 26 লিঙ্গ : মহিলা	ফটো উপলব্ধ	ফটো উপলব্ধ
619	WSU2184323	WSU2184323	620	FWC2301604	FWC2301604	621	FWC1368760	FWC1368760
নাম : মালতী রুইদাস স্বামীর নাম: সাধন রুইদাস বাড়ির নং : n0054 বয়স : 70 লিঙ্গ : মহিলা	ফটো উপলব্ধ	ফটো উপলব্ধ	নাম : শিবু রুইদাস পিতার নাম: হারু রুইদাস বাড়ির নং : n0037 বয়স : 33 লিঙ্গ : পুরুষ	ফটো উপলব্ধ	ফটো উপলব্ধ	নাম : ভাস্কর রুইদাস পিতার নাম: রামপদ রুইদাস বাড়ির নং : n0038 বয়স : 49 লিঙ্গ : পুরুষ	ফটো উপলব্ধ	ফটো উপলব্ধ
622	WSU1839836	WSU1839836	623	WSU1610393	WSU1610393	624	WSU1827542	WSU1827542
নাম : পার্বতী রুইদাস স্বামীর নাম: সমীর রুইদাস বাড়ির নং : N0057 বয়স : 30 লিঙ্গ : মহিলা	ফটো উপলব্ধ	ফটো উপলব্ধ	নাম : নির্মাল রুইদাস পিতার নাম: হারু রুইদাস বাড়ির নং : n0061 বয়স : 31 লিঙ্গ : পুরুষ	ফটো উপলব্ধ	ফটো উপলব্ধ	নাম : লক্ষন রুইদাস পিতার নাম: বাবলু রুইদাস বাড়ির নং : n0186 বয়স : 29 লিঙ্গ : পুরুষ	ফটো উপলব্ধ	ফটো উপলব্ধ
625	WSU1823848	WSU1823848	626	WSU1839984	WSU1839984	E 627	WB/36/255/360612	WB/36/255/360612
নাম : রামপ্রসাদ রুইদাস পিতার নাম: হারু রুইদাস বাড়ির নং : n0044 বয়স : 29 লিঙ্গ : পুরুষ	ফটো উপলব্ধ	ফটো উপলব্ধ	নাম : বাপি রুইদাস পিতার নাম: কিংকর রুইদাস বাড়ির নং : N0038 বয়স : 27 লিঙ্গ : পুরুষ	ফটো উপলব্ধ	ফটো উপলব্ধ	নাম : বন্দনা রুইদাস স্বামীর নাম: শংকর রুইদাস বাড়ির নং : n0038 বয়স : 58 লিঙ্গ : মহিলা	ফটো উপলব্ধ	ফটো উপলব্ধ
628	WB/36/255/360728	WB/36/255/360728	629	FWC1369347	FWC1369347	630	FWC2193183	FWC2193183
নাম : কিংকর রুইদাস পিতার নাম: রামপদ রুইদাস বাড়ির নং : n0038 বয়স : 49 লিঙ্গ : পুরুষ	ফটো উপলব্ধ	ফটো উপলব্ধ	নাম : অপর্ণা রুইদাস স্বামীর নাম: কিংকর রুইদাস বাড়ির নং : n0038 বয়স : 49 লিঙ্গ : মহিলা	ফটো উপলব্ধ	ফটো উপলব্ধ	নাম : টগরী রুইদাস স্বামীর নাম: ভাস্কর রুইদাস বাড়ির নং : n0038 বয়স : 41 লিঙ্গ : মহিলা	ফটো উপলব্ধ	ফটো উপলব্ধ

631 নাম : সুমন রুইদাস পিতার নাম: সাগর রুইদাস বাড়ির নং : n0038 বয়স : 30 লিঙ্গ : পুরুষ	WSU1702901 ফটো উপলব্ধ	632 নাম : লাল্টু রুইদাস পিতার নাম: বিষ্ণু রুইদাস বাড়ির নং : n0039 বয়স : 64 লিঙ্গ : পুরুষ	WB/36/255/360945 ফটো উপলব্ধ	633 নাম : টুঙ্গা রুইদাস স্বামীর নাম: বিকাশ রুইদাস বাড়ির নং : n0039 বয়স : 36 লিঙ্গ : মহিলা	WSU1258151 ফটো উপলব্ধ
634 নাম : হাবু রুইদাস পিতার নাম: গোবিন্দ রুইদাস বাড়ির নং : n0040 বয়স : 61 লিঙ্গ : পুরুষ	WB/36/255/360790 ফটো উপলব্ধ	635 নাম : আল্পনা রুইদাস স্বামীর নাম: হাবু রুইদাস বাড়ির নং : n0040 বয়স : 54 লিঙ্গ : মহিলা	WB/36/255/360631 ফটো উপলব্ধ	636 নাম : কার্তিক রুইদাস পিতার নাম: হাবু রুইদাস বাড়ির নং : n0040 বয়স : 36 লিঙ্গ : পুরুষ	WSU1258839 ফটো উপলব্ধ
637 নাম : পূর্ণিমা রুইদাস স্বামীর নাম: বংশী রুইদাস বাড়ির নং : n0041 বয়স : 60 লিঙ্গ : মহিলা	WB/36/255/360606 ফটো উপলব্ধ	638 নাম : বাবলু রুইদাস পিতার নাম: শক্তিপদ রুইদাস বাড়ির নং : n0041 বয়স : 56 লিঙ্গ : পুরুষ	WB/36/255/360798 ফটো উপলব্ধ	639 নাম : লক্ষী রুইদাস স্বামীর নাম: সনাতন রুইদাস বাড়ির নং : n0042 বয়স : 38 লিঙ্গ : মহিলা	WSU1508811 ফটো উপলব্ধ
640 নাম : ধনঞ্জয় রুইদাস পিতার নাম: রোহিত রুইদাস বাড়ির নং : n0042 বয়স : 59 লিঙ্গ : পুরুষ	WB/36/255/360858 ফটো উপলব্ধ	641 নাম : শোভা রুইদাস স্বামীর নাম: ধনঞ্জয় রুইদাস বাড়ির নং : n0042 বয়স : 54 লিঙ্গ : মহিলা	WB/36/255/360552 ফটো উপলব্ধ	642 নাম : জয়ন্ত রুইদাস পিতার নাম: শান্তি রুইদাস বাড়ির নং : n0042 বয়স : 34 লিঙ্গ : পুরুষ	WSU1367978 ফটো উপলব্ধ
643 নাম : নয়ন রুইদাস স্বামীর নাম: বিশ্বনাথ রুইদাস বাড়ির নং : n0043 বয়স : 74 লিঙ্গ : মহিলা	WB/36/255/360570 ফটো উপলব্ধ	644 নাম : বোদন রুইদাস পিতার নাম: বিশ্বনাথ রুইদাস বাড়ির নং : n0043 বয়স : 34 লিঙ্গ : পুরুষ	WSU1367960 ফটো উপলব্ধ	645 নাম : মালতী রুইদাস স্বামীর নাম: বঙ্কু রুইদাস বাড়ির নং : n0043 বয়স : 66 লিঙ্গ : মহিলা	WB/36/255/360223 ফটো উপলব্ধ
646 নাম : সুকুমার রুইদাস পিতার নাম: বঙ্কু রুইদাস বাড়ির নং : n0043 বয়স : 51 লিঙ্গ : পুরুষ	WB/36/255/360621 ফটো উপলব্ধ	647 নাম : অনিমা রুইদাস স্বামীর নাম: সুকুমার রুইদাস বাড়ির নং : n0043 বয়স : 45 লিঙ্গ : মহিলা	FWC2193159 ফটো উপলব্ধ	648 নাম : রুপা রুইদাস স্বামীর নাম: রাজীব রুইদাস বাড়ির নং : n0056 বয়স : 27 লিঙ্গ : মহিলা	WSU1840040 ফটো উপলব্ধ
649 নাম : উত্তম রুইদাস পিতার নাম: সুধীর রুইদাস বাড়ির নং : N036 বয়স : 62 লিঙ্গ : পুরুষ	WB/36/255/360810 ফটো উপলব্ধ	650 নাম : অনুরাধা রুইদাস পিতার নাম: লক্ষ্মণ রুইদাস বাড়ির নং : এন0035 বয়স : 25 লিঙ্গ : মহিলা	WSU1981240 ফটো উপলব্ধ	651 নাম : পূজা রুইদাস স্বামীর নাম: বাপী রুইদাস বাড়ির নং : N0060 বয়স : 28 লিঙ্গ : মহিলা	WSU1906486 ফটো উপলব্ধ
652 নাম : বুমা রুইদাস স্বামীর নাম: কার্তিক রুইদাস বাড়ির নং : N0040 বয়স : 30 লিঙ্গ : মহিলা	WSU1964261 ফটো উপলব্ধ	653 নাম : মহাদেব রুইদাস পিতার নাম: নিমাই রুইদাস বাড়ির নং : n0030 বয়স : 30 লিঙ্গ : পুরুষ	WSU1703024 ফটো উপলব্ধ	654 নাম : কবিতা রুইদাস স্বামীর নাম: তপন রুইদাস বাড়ির নং : n0032 বয়স : 35 লিঙ্গ : মহিলা	FWC2194082 ফটো উপলব্ধ
655 নাম : বিকাশ রুইদাস পিতার নাম: লাল্টু রুইদাস বাড়ির নং : n0039 বয়স : 40 লিঙ্গ : পুরুষ	FWC2194090 ফটো উপলব্ধ	656 নাম : পূজা রুইদাস স্বামীর নাম: শ্যামাপদ রুইদাস বাড়ির নং : N0051 বয়স : 27 লিঙ্গ : মহিলা	WSU1839851 ফটো উপলব্ধ	657 নাম : কালো রুইদাস পিতার নাম: মদন রুইদাস বাড়ির নং : n0030 বয়স : 50 লিঙ্গ : পুরুষ	WSU2070993 ফটো উপলব্ধ
658 নাম : কার্তিক রুইদাস পিতার নাম: মদন রুইদাস বাড়ির নং : n0030 বয়স : 45 লিঙ্গ : পুরুষ	WSU2071017 ফটো উপলব্ধ	659 নাম : ভারতী রুইদাস স্বামীর নাম: ভূপতি রুইদাস বাড়ির নং : এন0035 বয়স : 65 লিঙ্গ : মহিলা	WSU2070894 ফটো উপলব্ধ	660 নাম : রিয়া রুইদাস পিতার নাম: স্বপন রুইদাস বাড়ির নং : এন0035 বয়স : 21 লিঙ্গ : মহিলা	WSU2362903 ফটো উপলব্ধ

বিধানসভা নির্বাচনক্ষেত্রের নং, নাম : 257-ইন্দাস
ভাগ নং, নাম : 1-করিমুন্ডা(আংশিক)

661	WSU2362945	ফটো উপলব্ধ	নাম : বিজয় রুইদাস পিতার নাম: সুভাষ রুইদাস বাড়ির নং : এন0050 বয়স : 21 লিঙ্গ : মহিলা	662	WSU2363356	ফটো উপলব্ধ	নাম : অভিজিৎ রুইদাস পিতার নাম: শম্ভু রুইদাস বাড়ির নং : এন0035 বয়স : 21 লিঙ্গ : পুরুষ	663	WSU2363059	ফটো উপলব্ধ	নাম : চন্দন রুইদাস পিতার নাম: অশোক রুইদাস বাড়ির নং : এন0043 বয়স : 21 লিঙ্গ : পুরুষ
664	WSU2363216	ফটো উপলব্ধ	নাম : শিখা রুইদাস স্বামীর নাম: দিলীপ রুইদাস বাড়ির নং : এন0038 বয়স : 21 লিঙ্গ : মহিলা	665	WSU2363158	ফটো উপলব্ধ	নাম : অমিত রুইদাস পিতার নাম: কার্তিক রুইদাস বাড়ির নং : এন0030 বয়স : 21 লিঙ্গ : পুরুষ	666	FWC2193175	ফটো উপলব্ধ	নাম : মালতী রুইদাস স্বামীর নাম: সুভাষ রুইদাস বাড়ির নং : n0050 বয়স : 40 লিঙ্গ : মহিলা
667	FWC1369065	ফটো উপলব্ধ	নাম : লক্ষ্মী রুইদাস স্বামীর নাম: সনাতন রুইদাস বাড়ির নং : n0059 বয়স : 48 লিঙ্গ : মহিলা	668	WSU2384311	ফটো উপলব্ধ	নাম : কনক রুইদাস স্বামীর নাম: সাগর রুইদাস বাড়ির নং : n0042 বয়স : 60 লিঙ্গ : মহিলা	669	WSU2383354	ফটো উপলব্ধ	নাম : শিবানী রুইদাস স্বামীর নাম: আকাশ রুইদাস বাড়ির নং : এন0055 বয়স : 21 লিঙ্গ : মহিলা
670	WSU2393338	ফটো উপলব্ধ	নাম : তরুণ রুইদাস পিতার নাম: গোপাল রুইদাস বাড়ির নং : এন0063 বয়স : 20 লিঙ্গ : পুরুষ	671	WSU2393353	ফটো উপলব্ধ	নাম : সন্দীপ রুইদাস পিতার নাম: অচিন্ত্য রুইদাস বাড়ির নং : এন0058 বয়স : 20 লিঙ্গ : পুরুষ	672	WSU2391530	ফটো উপলব্ধ	নাম : মুনমুন রুইদাস পিতার নাম: হারাধন রুইদাস বাড়ির নং : ইন্দাস বয়স : 21 লিঙ্গ : মহিলা
673	WSU2205672	ফটো উপলব্ধ	নাম : জয় রুইদাস পিতার নাম: সুভাষ রুইদাস বাড়ির নং : এন0050 বয়স : 23 লিঙ্গ : পুরুষ	674	WSU2386621	ফটো উপলব্ধ	নাম : সরস্বতী রুইদাস স্বামীর নাম: উজ্জল রুইদাস বাড়ির নং : এন0036 বয়স : 21 লিঙ্গ : মহিলা	675	WSU2417012	ফটো উপলব্ধ	নাম : ঝর্ণা রুইদাস পিতার নাম: উত্তম রুইদাস বাড়ির নং : এন0036 বয়স : 21 লিঙ্গ : মহিলা
676	WSU2390201	ফটো উপলব্ধ	নাম : গণেশ রুইদাস পিতার নাম: কালো রুইদাস বাড়ির নং : n0050 বয়স : 65 লিঙ্গ : পুরুষ	677	WSU2390219	ফটো উপলব্ধ	নাম : নমিতা রুইদাস স্বামীর নাম: গণেশ রুইদাস বাড়ির নং : n0050 বয়স : 60 লিঙ্গ : মহিলা	678	WSU2382992	ফটো উপলব্ধ	নাম : সঙ্গীতা রুইদাস স্বামীর নাম: অনন্ত রুইদাস বাড়ির নং : n0030 বয়স : 22 লিঙ্গ : মহিলা
679	WSU2363133	ফটো উপলব্ধ	নাম : পম্পা রুইদাস স্বামীর নাম: নির্মল রুইদাস বাড়ির নং : এন0061 বয়স : 22 লিঙ্গ : মহিলা	680	WB/36/255/360855	ফটো উপলব্ধ	নাম : মদন চন্দ্র রজক পিতার নাম: রসরাজ রজক বাড়ির নং : n0107 বয়স : 71 লিঙ্গ : পুরুষ	681	WB/36/255/360835	ফটো উপলব্ধ	নাম : মিঠু রজক স্বামীর নাম: জগবন্ধু রজক বাড়ির নং : n0107 বয়স : 57 লিঙ্গ : মহিলা
682	WB/36/255/360834	ফটো উপলব্ধ	নাম : শমিতা রজক স্বামীর নাম: মদন রজক বাড়ির নং : n0107 বয়স : 58 লিঙ্গ : মহিলা	683	WB/36/255/360494	ফটো উপলব্ধ	নাম : জগবন্ধু রজক পিতার নাম: রসরাজ রজক বাড়ির নং : n0107 বয়স : 66 লিঙ্গ : পুরুষ	684	WB/36/255/360903	ফটো উপলব্ধ	নাম : গৌরী রজক স্বামীর নাম: রামবন্ধু রজক বাড়ির নং : n0107 বয়স : 58 লিঙ্গ : মহিলা
685	WB/36/255/360902	ফটো উপলব্ধ	নাম : রামবন্ধু রজক পিতার নাম: রসরাজ রজক বাড়ির নং : n0107 বয়স : 63 লিঙ্গ : পুরুষ	686	WSU1458488	ফটো উপলব্ধ	নাম : মৌলী রজক পিতার নাম: মদন চন্দ্র রজক বাড়ির নং : n0107 বয়স : 34 লিঙ্গ : মহিলা	687	WB/36/255/360650	ফটো উপলব্ধ	নাম : মনোজ রজক পিতার নাম: রসরাজ রজক বাড়ির নং : n0107 বয়স : 54 লিঙ্গ : পুরুষ
688	WSU1610104	ফটো উপলব্ধ	নাম : মুন্না রজক স্বামীর নাম: মনোজ রজক বাড়ির নং : n0107 বয়স : 35 লিঙ্গ : মহিলা	689	WSU2444289	ফটো উপলব্ধ	নাম : তনিতা রজক পিতার নাম: জগবন্ধু রজক বাড়ির নং : এন0107 বয়স : 20 লিঙ্গ : পুরুষ	690	WSU1933191	ফটো উপলব্ধ	নাম : জুলফিকার সেখ পিতার নাম: শুকুর সেখ বাড়ির নং : 00137 বয়স : 29 লিঙ্গ : পুরুষ

691 নাম : সেখ শুকুর পিতার নাম: কোরবান সেখ বাড়ির নং : n0137 বয়স : 63 লিঙ্গ : পুরুষ	FWC1367630 ফটো উপলব্ধ	692 নাম : সেখ সাকির মুস্তাক পিতার নাম: সেখ শুকুর বাড়ির নং : এন0137 বয়স : 25 লিঙ্গ : পুরুষ	WSU2025567 ফটো উপলব্ধ	693 নাম : সাহিদা আফরিন স্বামীর নাম: সেখ মিজানুর রহমান বাড়ির নং : n0137 বয়স : 29 লিঙ্গ : মহিলা	YYS1648542 ফটো উপলব্ধ
694 নাম : সেখ মিজানুর রহমান পিতার নাম: সেখ শুকুর আলি বাড়ির নং : n0137 বয়স : 33 লিঙ্গ : পুরুষ	WSU1422781 ফটো উপলব্ধ	695 নাম : সেখ মুস্তাফিজুর রহমান পিতার নাম: সেখ শুকুর বাড়ির নং : n0137 বয়স : 36 লিঙ্গ : পুরুষ	FWC2301810 ফটো উপলব্ধ	696 নাম : মীরা খাতুন স্বামীর নাম: সেখ মুস্তাফিজুর রহমান বাড়ির নং : n0137 বয়স : 34 লিঙ্গ : মহিলা	WSU1703032 ফটো উপলব্ধ
697 নাম : সানুয়ারা খাতুন স্বামীর নাম: তোফিক সেখ বাড়ির নং : এন0097 বয়স : 25 লিঙ্গ : মহিলা	WSU2206324 ফটো উপলব্ধ	698 নাম : সেখ সানোয়ার পিতার নাম: সেখ মনোয়ার বাড়ির নং : n0097 বয়স : 63 লিঙ্গ : পুরুষ	WSU2107142 ফটো উপলব্ধ	699 নাম : সেখ ফিরোজা বেগম স্বামীর নাম: সেখ সানোয়ার বাড়ির নং : n0097 বয়স : 52 লিঙ্গ : মহিলা	WSU2070779 ফটো উপলব্ধ
700 নাম : সেখ তোফিক পিতার নাম: সানোয়ার সেখ বাড়ির নং : n0097 বয়স : 33 লিঙ্গ : পুরুষ	WSU1508704 ফটো উপলব্ধ	701 নাম : সজল আলি সেখ পিতার নাম: স্তমর আলি সেখ বাড়ির নং : n0095 বয়স : 32 লিঙ্গ : পুরুষ	WSU1508662 ফটো উপলব্ধ	702 নাম : সেখ উজ্জ্বল পিতার নাম: সেখ ওমর আলি বাড়ির নং : n0095 বয়স : 36 লিঙ্গ : পুরুষ	WSU1423151 ফটো উপলব্ধ
703 নাম : মিনা বেগম স্বামীর নাম: সেখ উজ্জ্বল বাড়ির নং : n0095 বয়স : 35 লিঙ্গ : মহিলা	WSU1423177 ফটো উপলব্ধ	704 নাম : টুকুন বেগম সেখ স্বামীর নাম: আব্দুল শোভান সেখ বাড়ির নং : n0076 বয়স : 41 লিঙ্গ : মহিলা	FWC2194306 ফটো উপলব্ধ	705 নাম : পুতুল সেখ স্বামীর নাম: মিনারুল সেখ বাড়ির নং : n0161 বয়স : 56 লিঙ্গ : মহিলা	WB/36/255/360998 ফটো উপলব্ধ
706 নাম : আব্দুলহালিম সেখ পিতার নাম: কোরবান সেখ বাড়ির নং : n0164 বয়স : 69 লিঙ্গ : পুরুষ	WB/36/255/360616 ফটো উপলব্ধ	707 নাম : বকুল সেখ পিতার নাম: সুরু সেখ বাড়ির নং : n0169 বয়স : 61 লিঙ্গ : পুরুষ	WB/36/255/360235 ফটো উপলব্ধ	708 নাম : সাদ্দাম সেখ পিতার নাম: ফজু সেখ বাড়ির নং : n0090 বয়স : 35 লিঙ্গ : পুরুষ	WSU1258458 ফটো উপলব্ধ
709 নাম : ফকিরণ বেগম সেখ স্বামীর নাম: গোলাম সেখ বাড়ির নং : n0089 বয়স : 40 লিঙ্গ : মহিলা	FWC2194231 ফটো উপলব্ধ	710 নাম : গোলামহোসেন সেখ পিতার নাম: তালেব সেখ বাড়ির নং : n0089 বয়স : 49 লিঙ্গ : পুরুষ	WB/36/255/360530 ফটো উপলব্ধ	711 নাম : ডালিয়াখাতুন সেখ পিতার নাম: তালেব সেখ বাড়ির নং : n0089 বয়স : 53 লিঙ্গ : মহিলা	FWC1974773 ফটো উপলব্ধ
712 নাম : তালেব সেখ পিতার নাম: রমজান সেখ বাড়ির নং : n0089 বয়স : 88 লিঙ্গ : পুরুষ	WB/36/255/360140 ফটো উপলব্ধ	713 নাম : সালেমা খাতুন সেখ পিতার নাম: আকবর সেখ বাড়ির নং : n0181 বয়স : 49 লিঙ্গ : মহিলা	WSU1662824 ফটো উপলব্ধ	714 নাম : বজরুদ্দিন সেখ পিতার নাম: বাবর আলী সেখ বাড়ির নং : n0093 বয়স : 46 লিঙ্গ : পুরুষ	FWC1368042 ফটো উপলব্ধ
715 নাম : হাসিনাবেগম সেখ স্বামীর নাম: জাকির সেখ বাড়ির নং : n0092 বয়স : 53 লিঙ্গ : মহিলা	WB/36/255/360448 ফটো উপলব্ধ	716 নাম : জাকির সেখ পিতার নাম: বাবরআলি সেখ বাড়ির নং : n0092 বয়স : 57 লিঙ্গ : পুরুষ	WB/36/255/360525 ফটো উপলব্ধ	717 নাম : সেখ গিয়াসউদ্দিন পিতার নাম: সেখ আব্দুল সালাম বাড়ির নং : n0091 বয়স : 43 লিঙ্গ : পুরুষ	FWC2193530 ফটো উপলব্ধ
718 নাম : সায়েরাখাতুন সেখ পিতার নাম: মলাম সেখ বাড়ির নং : n0090 বয়স : 58 লিঙ্গ : মহিলা	FWC1369495 ফটো উপলব্ধ	719 নাম : মীনা বেগম সেখ স্বামীর নাম: সাকির সেখ বাড়ির নং : n0100 বয়স : 37 লিঙ্গ : মহিলা	FWC2451482 ফটো উপলব্ধ	720 নাম : সাকির সেখ পিতার নাম: পচা সেখ বাড়ির নং : n0100 বয়স : 53 লিঙ্গ : পুরুষ	WB/36/255/360661 ফটো উপলব্ধ

721 নাম : সায়েরাবেগম সেখ স্বামীর নাম: আলাম সেখ বাড়ির নং : n0100 বয়স : 52 লিঙ্গ : মহিলা	WB/36/255/360519	ফটো উপলব্ধ	722 নাম : আলাম সেখ পিতার নাম: পচা সেখ বাড়ির নং : n0100 বয়স : 55 লিঙ্গ : পুরুষ	WB/36/255/360221	ফটো উপলব্ধ	723 নাম : রহিমা বেগম সেখ স্বামীর নাম: কালাম সেখ বাড়ির নং : n0100 বয়স : 48 লিঙ্গ : মহিলা	FWC1368638	ফটো উপলব্ধ
724 নাম : কালাম সেখ পিতার নাম: পচা সেখ বাড়ির নং : n0100 বয়স : 61 লিঙ্গ : পুরুষ	WB/36/255/360662	ফটো উপলব্ধ	725 নাম : ফেরোজাবেগম সেখ স্বামীর নাম: আকালে সেখ বাড়ির নং : n0099 বয়স : 55 লিঙ্গ : মহিলা	WB/36/255/360943	ফটো উপলব্ধ	726 নাম : আকালে সেখ পিতার নাম: সুরু সেখ বাড়ির নং : n0099 বয়স : 63 লিঙ্গ : পুরুষ	WB/36/255/360805	ফটো উপলব্ধ
727 নাম : রানু বেগম স্বামীর নাম: বজরুদ্দিন সেখ বাড়ির নং : n0093 বয়স : 35 লিঙ্গ : মহিলা	WSU1258581	ফটো উপলব্ধ	728 নাম : ছোট্ট সেখ পিতার নাম: উজির সেখ বাড়ির নং : n0086 বয়স : 30 লিঙ্গ : পুরুষ	WSU1662907	ফটো উপলব্ধ	729 নাম : তসলেমাবিবি সেখ স্বামীর নাম: উজির সেখ বাড়ির নং : n0086 বয়স : 52 লিঙ্গ : মহিলা	WB/36/255/360148	ফটো উপলব্ধ
730 নাম : সেখ উজির পিতার নাম: সেখ আবদুল জব্বার বাড়ির নং : n0086 বয়স : 64 লিঙ্গ : পুরুষ	WSU2399897	ফটো উপলব্ধ	731 নাম : শেফালি বেগম স্বামীর নাম: রফিক সেখ বাড়ির নং : n0085 বয়স : 35 লিঙ্গ : মহিলা	WSU1258326	ফটো উপলব্ধ	732 নাম : সেখ রফিক পিতার নাম: সেখ রাজা বাড়ির নং : n0085 বয়স : 42 লিঙ্গ : পুরুষ	FWC2193365	ফটো উপলব্ধ
733 নাম : তুহিনা বেগম সেখ স্বামীর নাম: সফিক সেখ বাড়ির নং : n0085 বয়স : 35 লিঙ্গ : মহিলা	WSU1258409	ফটো উপলব্ধ	734 নাম : আজিনাবেগম সেখ স্বামীর নাম: রাজা সেখ বাড়ির নং : n0085 বয়স : 58 লিঙ্গ : মহিলা	WB/36/255/360008	ফটো উপলব্ধ	735 নাম : রাজা সেখ পিতার নাম: যবু সেখ বাড়ির নং : n0085 বয়স : 65 লিঙ্গ : পুরুষ	WB/36/255/360016	ফটো উপলব্ধ
736 নাম : সারিনাবেগম সেখ স্বামীর নাম: নাজির সেখ বাড়ির নং : n0084 বয়স : 49 লিঙ্গ : মহিলা	FWC1974815	ফটো উপলব্ধ	737 নাম : মিরাজুনন্নেশা বেগম স্বামীর নাম: সেখ আজিজুর রহমান বাড়ির নং : n0083 বয়স : 41 লিঙ্গ : মহিলা	WSU1422773	ফটো উপলব্ধ	E 738 নাম : জাহেরাখাতুন সেখ স্বামীর নাম: রবিয়াল সেখ বাড়ির নং : n0083 বয়স : 71 লিঙ্গ : মহিলা	WB/36/255/360007	ফটো উপলব্ধ
739 নাম : সাহেব সেখ পিতার নাম: কামাল উদ্দিন সেখ বাড়ির নং : n0081 বয়স : 33 লিঙ্গ : পুরুষ	WSU1508696	ফটো উপলব্ধ	740 নাম : রুমা বেগম স্বামীর নাম: রিপন সেখ বাড়ির নং : n0081 বয়স : 33 লিঙ্গ : মহিলা	WSU1508944	ফটো উপলব্ধ	741 নাম : রিপন সেখ পিতার নাম: কামাল উদ্দিন সেখ বাড়ির নং : n0081 বয়স : 35 লিঙ্গ : পুরুষ	WSU1258144	ফটো উপলব্ধ
742 নাম : মমতাজবেগম সেখ স্বামীর নাম: কামাল উদ্দিন সেখ বাড়ির নং : n0081 বয়স : 56 লিঙ্গ : মহিলা	WB/36/255/360755	ফটো উপলব্ধ	743 নাম : কামাল উদ্দিন সেখ পিতার নাম: আবদুলমজিদ সেখ বাড়ির নং : n0081 বয়স : 59 লিঙ্গ : পুরুষ	WB/36/255/360088	ফটো উপলব্ধ	744 নাম : জাসমিনা খাতুন স্বামীর নাম: সৈয়দ রিজাবুল হক বাড়ির নং : এন0068 বয়স : 23 লিঙ্গ : মহিলা	NIO2261303	ফটো উপলব্ধ
745 নাম : আজহার সেখ পিতার নাম: মনোয়ার সেখ বাড়ির নং : n0078 বয়স : 32 লিঙ্গ : পুরুষ	WSU1662899	ফটো উপলব্ধ	746 নাম : মনোমাবেগম সেখ স্বামীর নাম: মনোয়ারহোসেন সেখ বাড়ির নং : n0078 বয়স : 64 লিঙ্গ : মহিলা	WB/36/255/360747	ফটো উপলব্ধ	747 নাম : মনোয়ারহোসেন সেখ পিতার নাম: আবদুলমজিদ সেখ বাড়ির নং : n0078 বয়স : 68 লিঙ্গ : পুরুষ	WB/36/255/360827	ফটো উপলব্ধ
748 নাম : সবুর আলি সেখ পিতার নাম: ওয়ালেক সেখ বাড়ির নং : n0121 বয়স : 71 লিঙ্গ : পুরুষ	WB/36/255/360861	ফটো উপলব্ধ	749 নাম : মতিয়ারআলি সেখ পিতার নাম: লুদু সেখ বাড়ির নং : n0151 বয়স : 63 লিঙ্গ : পুরুষ	WB/36/255/360838	ফটো উপলব্ধ	750 নাম : সেখ হাসিব উদ্দিন পিতার নাম: সেখ আকালে বাড়ির নং : n0099 বয়স : 28 লিঙ্গ : পুরুষ	WSU1783240	ফটো উপলব্ধ

751 নাম : রুনি বেগম স্বামীর নাম: সেখ মোকবুল হোসেন বাড়ির নং : n0178 বয়স : 44 লিঙ্গ : মহিলা	BHV2372134 ফটো উপলব্ধ	752 নাম : জাহানারাবেগম সেখ স্বামীর নাম: মিতু সেখ বাড়ির নং : n0144 বয়স : 49 লিঙ্গ : মহিলা	FWC1369172 ফটো উপলব্ধ	753 নাম : সেখ আসরাফুল পিতার নাম: সেখ আনোয়ার বাড়ির নং : N0138 বয়স : 28 লিঙ্গ : পুরুষ	WSU1839901 ফটো উপলব্ধ
754 নাম : সেখ আপন পিতার নাম: সেখ উজির বাড়ির নং : N0086 বয়স : 29 লিঙ্গ : পুরুষ	WSU1963115 ফটো উপলব্ধ	755 নাম : সেখ ওয়াসিম আলি পিতার নাম: সেখ সবর আলি বাড়ির নং : N0128 বয়স : 26 লিঙ্গ : পুরুষ	WSU1933290 ফটো উপলব্ধ	756 নাম : সেখ সানিউল রহমান পিতার নাম: সেখ আলম বাড়ির নং : n0100 বয়স : 30 লিঙ্গ : পুরুষ	WSU1610419 ফটো উপলব্ধ
757 নাম : আমিনাখাতুন সেখ স্বামীর নাম: মতিয়ারআলি সেখ বাড়ির নং : n0151 বয়স : 57 লিঙ্গ : মহিলা	WB/36/255/360554 ফটো উপলব্ধ	758 নাম : তাজউদ্দিন সেখ পিতার নাম: কালাম সেখ বাড়ির নং : N0190 বয়স : 26 লিঙ্গ : পুরুষ	WSU1933175 ফটো উপলব্ধ	759 নাম : সয়নাবেগম সেখ স্বামীর নাম: কিনাই সেখ বাড়ির নং : n0103 বয়স : 71 লিঙ্গ : মহিলা	WB/36/255/360296 ফটো উপলব্ধ
760 নাম : সেফ্টু সেখ পিতার নাম: কিনাই সেখ বাড়ির নং : n0103 বয়স : 49 লিঙ্গ : পুরুষ	FWC1367689 ফটো উপলব্ধ	761 নাম : লুসি বেগম স্বামীর নাম: সেখ সেফ্টু বাড়ির নং : n0103 বয়স : 34 লিঙ্গ : মহিলা	WSU1258342 ফটো উপলব্ধ	762 নাম : সামিদাবেগম সেখ স্বামীর নাম: ফারু সেখ বাড়ির নং : n0101 বয়স : 58 লিঙ্গ : মহিলা	WB/36/255/360520 ফটো উপলব্ধ
763 নাম : সামিউলরহমান সেখ পিতার নাম: ফারু সেখ বাড়ির নং : বয়স : 52 লিঙ্গ : পুরুষ	WB/36/255/360651 ফটো উপলব্ধ	764 নাম : সেখ অববকর সিদ্দিক পিতার নাম: পিরাজুল ইসলাম সেখ বাড়ির নং : n0071 বয়স : 61 লিঙ্গ : পুরুষ	WSU2510816 ফটো উপলব্ধ	765 নাম : জহুরাবিবি সেখ স্বামীর নাম: আব্বাকারসিদ্দিক সেখ বাড়ির নং : n0071 বয়স : 52 লিঙ্গ : মহিলা	WB/36/255/360243 ফটো উপলব্ধ
766 নাম : সেখ চুন্ পিতার নাম: সেখ সিরাজুল ইসলাম বাড়ির নং : n0071 বয়স : 42 লিঙ্গ : পুরুষ	FWC2193308 ফটো উপলব্ধ	767 নাম : সেলিনা বেগম সেখ স্বামীর নাম: চুন্ সেখ বাড়ির নং : n0071 বয়স : 39 লিঙ্গ : মহিলা	FWC2301679 ফটো উপলব্ধ	768 নাম : লুৎফা খাতুন পিতার নাম: সেখ আলম বাড়ির নং : n0100 বয়স : 33 লিঙ্গ : মহিলা	WSU1610401 ফটো উপলব্ধ
769 নাম : নুরনেহার খাতুন সেখ পিতার নাম: সেখ সুরু বাড়ির নং : n0138 বয়স : 71 লিঙ্গ : মহিলা	WSU2048866 ফটো উপলব্ধ	770 নাম : সেখ রুপা পিতার নাম: সেখ সুরু বাড়ির নং : n0138 বয়স : 69 লিঙ্গ : পুরুষ	WSU2049435 ফটো উপলব্ধ	771 নাম : রেহানা খাতুন সেখ স্বামীর নাম: মেখলাল হক সেখ বাড়ির নং : n0138 বয়স : 42 লিঙ্গ : মহিলা	FWC2451474 ফটো উপলব্ধ
# 772 নাম : সেখ কিরন পিতার নাম: সেখ রুপা বাড়ির নং : n0138 বয়স : 31 লিঙ্গ : পুরুষ	WSU1422971 ফটো উপলব্ধ	773 নাম : মোমেনা বেগম স্বামীর নাম: সেখ কামালউদ্দিন বাড়ির নং : n0147 বয়স : 40 লিঙ্গ : মহিলা	FWC2301109 ফটো উপলব্ধ	774 নাম : কামালউদ্দিন সেখ পিতার নাম: আব্দুল হামেদ সেখ বাড়ির নং : n0147 বয়স : 55 লিঙ্গ : পুরুষ	FWC2301703 ফটো উপলব্ধ
775 নাম : আব্দুল রেজাক সেখ পিতার নাম: আব্দুল শোভান সেখ বাড়ির নং : n0105 বয়স : 31 লিঙ্গ : পুরুষ	WSU1610302 ফটো উপলব্ধ	776 নাম : সেখ সজল পিতার নাম: সেখ আব্দুল শোভান বাড়ির নং : n0105 বয়স : 33 লিঙ্গ : পুরুষ	WSU1423193 ফটো উপলব্ধ	777 নাম : রোজিনা বেগম স্বামীর নাম: সেখ সিরাজুল বাড়ির নং : n0105 বয়স : 33 লিঙ্গ : মহিলা	WSU1610146 ফটো উপলব্ধ
778 নাম : সেখ সিরাজুল পিতার নাম: সেখ আব্দুল শোভান বাড়ির নং : n0105 বয়স : 35 লিঙ্গ : পুরুষ	WSU1422807 ফটো উপলব্ধ	779 নাম : আব্দুলশোভান সেখ পিতার নাম: পাচু সেখ বাড়ির নং : n0105 বয়স : 67 লিঙ্গ : পুরুষ	WB/36/255/360687 ফটো উপলব্ধ	780 নাম : সিরাজ আলি সেখ পিতার নাম: আব্দুল আজিজ সেখ বাড়ির নং : n0153 বয়স : 38 লিঙ্গ : পুরুষ	FWC2451243 ফটো উপলব্ধ

বিধানসভা নির্বাচনক্ষেত্রের নং, নাম : 257-ইন্দাস
ভাগ নং, নাম : 1-করিমুন্ডা(আংশিক)

781	FWC2451573	ফটো উপলব্ধ	782	FWC2058584	ফটো উপলব্ধ	783	WB/36/255/360987	ফটো উপলব্ধ
নাম : জাহানারা খাতুন পিতার নাম: আব্দুল আজিজ বাড়ির নং : n0153 বয়স : 42 লিঙ্গ : মহিলা			নাম : সেখ আব্দুল্লা পিতার নাম: সেখ আজিজ বাড়ির নং : n0153 বয়স : 45 লিঙ্গ : পুরুষ			নাম : জারিয়াখাতুন সেখ স্বামীর নাম: আবদুল আজিজ সেখ বাড়ির নং : n0153 বয়স : 73 লিঙ্গ : মহিলা		
784	FWC2413417	ফটো উপলব্ধ	785	WSU0532176	ফটো উপলব্ধ	786	WSU2070555	ফটো উপলব্ধ
নাম : মিরাজ আলি সেখ পিতার নাম: সবুর আলি সেখ বাড়ির নং : n0121 বয়স : 39 লিঙ্গ : পুরুষ			নাম : সেখ নজরুল সেখ পিতার নাম: সেখ সন্তার সেখ বাড়ির নং : n0076 বয়স : 37 লিঙ্গ : পুরুষ			নাম : সেখ বসির আহম্মদ সেখ পিতার নাম: সেখ লালমহম্মদ সেখ বাড়ির নং : n0132 বয়স : 55 লিঙ্গ : পুরুষ		
787	FWC2301851	ফটো উপলব্ধ	788	FWC1974807	ফটো উপলব্ধ	789	WSU2071280	ফটো উপলব্ধ
নাম : সেখ সাজ্জাদ হোসেন পিতার নাম: সেখ রুপা বাড়ির নং : n0138 বয়স : 38 লিঙ্গ : পুরুষ			নাম : সেখ মিনারুল সেখ পিতার নাম: সেখ নওসাদ সেখ বাড়ির নং : n0161 বয়স : 65 লিঙ্গ : পুরুষ			নাম : তনুজা বেগম সেখ স্বামীর নাম: আব্দুলহালিম সেখ বাড়ির নং : n0164 বয়স : 63 লিঙ্গ : মহিলা		
790	FWC2363828	ফটো উপলব্ধ	791	FWC2301695	ফটো উপলব্ধ	792	FWC2451300	ফটো উপলব্ধ
নাম : নাসের আলি সেখ পিতার নাম: ওয়ালেক সেখ বাড়ির নং : n0122 বয়স : 61 লিঙ্গ : পুরুষ			নাম : সেখ হাসান সেখ পিতার নাম: সেখ সোমসের সেখ বাড়ির নং : n0114 বয়স : 46 লিঙ্গ : পুরুষ			নাম : হাসিনা বেগম সেখ স্বামীর নাম: সেখ লোখো লোকো বাড়ির নং : n0088 বয়স : 36 লিঙ্গ : মহিলা		
793	WSU2104206	ফটো উপলব্ধ	794	WSU2071074	ফটো উপলব্ধ	795	WSU2070589	ফটো উপলব্ধ
নাম : সেখ সফিক পিতার নাম: জাকির হোসেন সেখ বাড়ির নং : 0112 বয়স : 36 লিঙ্গ : পুরুষ			নাম : সেখ আসর আলি সেখ পিতার নাম: সেখ ওয়ালেক বাড়ির নং : n0124 বয়স : 66 লিঙ্গ : পুরুষ			নাম : সেখ তসলেমা বিবি সেখ স্বামীর নাম: আবদুলকরিম সেখ বাড়ির নং : n0110 বয়স : 76 লিঙ্গ : মহিলা		
796	WSU2070605	ফটো উপলব্ধ	797	WSU1258466	ফটো উপলব্ধ	798	WSU2107381	ফটো উপলব্ধ
নাম : সেখ নাসেরা বিবি সেখ স্বামীর নাম: সেখ লালমহম্মদ সেখ বাড়ির নং : n0132 বয়স : 73 লিঙ্গ : মহিলা			নাম : সেখ সফিক সেখ পিতার নাম: সেখ রাজা সেখ বাড়ির নং : n0085 বয়স : 36 লিঙ্গ : পুরুষ			নাম : মর্জিনা বেগম সেখ স্বামীর নাম: বাবর আলি সেখ বাড়ির নং : n0093 বয়স : 81 লিঙ্গ : মহিলা		
799	FWC2193464	ফটো উপলব্ধ	800	WSU2070563	ফটো উপলব্ধ	801	WSU1508985	ফটো উপলব্ধ
নাম : সেখ আসরফ সেখ পিতার নাম: সেখ মফিজ সেখ বাড়ির নং : n0127 বয়স : 86 লিঙ্গ : পুরুষ			নাম : সহিলাখাতুন সেখ স্বামীর নাম: সেখ আব্দুল নাসির সেখ বাড়ির নং : n0132 বয়স : 52 লিঙ্গ : মহিলা			নাম : সেখ সাহানারা বেগম সেখ স্বামীর নাম: সেখ নাজরুল সেখ বাড়ির নং : n0076 বয়স : 31 লিঙ্গ : মহিলা		
802	WSU1840073	ফটো উপলব্ধ	803	WSU1703081	ফটো উপলব্ধ	804	WSU2070795	ফটো উপলব্ধ
নাম : সমীর সেখ পিতার নাম: কামালউদ্দিন সেখ বাড়ির নং : N0147 বয়স : 27 লিঙ্গ : পুরুষ			নাম : নাসরিন বেগম স্বামীর নাম: সেখ রিজাউল হক সেক বাড়ির নং : n0124 বয়স : 29 লিঙ্গ : মহিলা			নাম : সেখ কামরুন্নেসা বেগম সেখ স্বামীর নাম: বাবর আলি সেখ বাড়ির নং : n0091 বয়স : 57 লিঙ্গ : মহিলা		
805	WSU2071090	ফটো উপলব্ধ	806	FWC2301711	ফটো উপলব্ধ	807	WSU2025575	ফটো উপলব্ধ
নাম : রিজিয়াবিবি সেখ স্বামীর নাম: সেখ আসর আলি সেখ বাড়ির নং : n0124 বয়স : 59 লিঙ্গ : মহিলা			নাম : হাজেরা বেগম সেখ স্বামীর নাম: সেখ বসির আহম্মদ সেখ বাড়ির নং : n0132 বয়স : 46 লিঙ্গ : মহিলা			নাম : পাপিয়া বেগম স্বামীর নাম: ছোট্ট সেখ বাড়ির নং : এন0086 বয়স : 27 লিঙ্গ : মহিলা		
808	WB/36/255/360164	ফটো উপলব্ধ	809	WSU2070787	ফটো উপলব্ধ	810	WSU1981281	ফটো উপলব্ধ
নাম : সেখ মাজিয়া বেগম স্বামীর নাম: বকুল সেখ বাড়ির নং : n0169 বয়স : 53 লিঙ্গ : মহিলা			নাম : কালেব সেখ পিতার নাম: সেখ রমজান সেখ বাড়ির নং : এন0088 বয়স : 83 লিঙ্গ : পুরুষ			নাম : দোলন বেগম স্বামীর নাম: সেখ আপণ বাড়ির নং : এন0086 বয়স : 26 লিঙ্গ : মহিলা		

811 নাম : সেখ আব্দুল আজিদ পিতার নাম : সেখ সুলতান বাড়ির নং : n0153 বয়স : 66 লিঙ্গ : পুরুষ	WB/36/255/360393 ফটো উপলব্ধ	812 নাম : হাসনাহারা খাতুন মায়ের নাম : সানোয়ারা সেখ বাড়ির নং : এন0153 বয়স : 32 লিঙ্গ : মহিলা	WSU2430239 ফটো উপলব্ধ	813 নাম : নসিমা খাতুন স্বামীর নাম : সেখ সজল আলি বাড়ির নং : এন0095 বয়স : 26 লিঙ্গ : মহিলা	WSU1981208 ফটো উপলব্ধ
814 নাম : সেখ মহিউদ্দিন পিতার নাম : সেখ আব্দুল নাসির বাড়ির নং : এন0132 বয়স : 25 লিঙ্গ : পুরুষ	WSU1980960 ফটো উপলব্ধ	815 নাম : জাম্মাতুন খাতুন পিতার নাম : সেখ ফজু বাড়ির নং : এন0090 বয়স : 26 লিঙ্গ : মহিলা	WSU1981232 ফটো উপলব্ধ	816 নাম : সেখ ওমর ফারুক পিতার নাম : সেখ আবুবক্কার সিদ্দিক বাড়ির নং : n0071 বয়স : 29 লিঙ্গ : পুরুষ	WSU1702794 ফটো উপলব্ধ
817 নাম : মমতাজ খাতুন পিতার নাম : সেখ মোকব্বুল হোসেন বাড়ির নং : এন0178 বয়স : 25 লিঙ্গ : মহিলা	WSU1981000 ফটো উপলব্ধ	818 নাম : সেখ মুজাফফার পিতার নাম : সেখ ইসরাইল বাড়ির নং : এন0128 বয়স : 26 লিঙ্গ : পুরুষ	WSU1981083 ফটো উপলব্ধ	819 নাম : সুলতানা বেগম সেখ স্বামীর নাম : ডালিম সেখ বাড়ির নং : n0174 বয়স : 57 লিঙ্গ : মহিলা	WB/36/255/360442 ফটো উপলব্ধ
820 নাম : মোকব্বুল হোসেন সেখ পিতার নাম : আবুল হোসেন সেখ বাড়ির নং : n0178 বয়স : 51 লিঙ্গ : পুরুষ	WSU1509009 ফটো উপলব্ধ	821 নাম : আমিনাবিবি সেখ স্বামীর নাম : ওমর আলি সেখ বাড়ির নং : n0095 বয়স : 62 লিঙ্গ : মহিলা	WSU2107159 ফটো উপলব্ধ	822 নাম : সেখ সফিক সেখ পিতার নাম : সেখ মনোয়ার সেখ বাড়ির নং : n0096 বয়স : 46 লিঙ্গ : পুরুষ	FWC1368273 ফটো উপলব্ধ
823 নাম : মেঘলাল সেখ পিতার নাম : সেখ হেলা সেখ বাড়ির নং : n0138 বয়স : 50 লিঙ্গ : পুরুষ	WSU2070514 ফটো উপলব্ধ	824 নাম : তনুজা বিবি সেখ স্বামীর নাম : নাসের আলি সেখ বাড়ির নং : n0122 বয়স : 54 লিঙ্গ : মহিলা	WSU2104503 ফটো উপলব্ধ	825 নাম : সেখ ওয়াকিল পিতার নাম : সেখ সবার আলি বাড়ির নং : N0128 বয়স : 24 লিঙ্গ : পুরুষ	WSU2111631 ফটো উপলব্ধ
826 নাম : মহিমা ইয়াসমিন স্বামীর নাম : সেখ মোমজাদ বাড়ির নং : N0138 বয়স : 29 লিঙ্গ : মহিলা	WSU2111565 ফটো উপলব্ধ	827 নাম : রহিমা বেগম পিতার নাম : আসরফ সেখ বাড়ির নং : N0127 বয়স : 36 লিঙ্গ : মহিলা	WSU2111755 ফটো উপলব্ধ	828 নাম : সেখ সফিকুল পিতার নাম : সেখ মেঘলাল বাড়ির নং : N0138 বয়স : 24 লিঙ্গ : পুরুষ	WSU2111540 ফটো উপলব্ধ
829 নাম : সুফিয়া খাতুন পিতার নাম : সেখ নাসের আলি বাড়ির নং : N0122 বয়স : 24 লিঙ্গ : মহিলা	WSU2111268 ফটো উপলব্ধ	830 নাম : মোহেরুন্নেছা বেগম স্বামীর নাম : সেখ আব্দুল আমিন বাড়ির নং : N0136 বয়স : 34 লিঙ্গ : মহিলা	XHS1273580 ফটো উপলব্ধ	831 নাম : সেখ নিহার বেগম সেখ স্বামীর নাম : সেখ আব্দুল কাদীর সেখ বাড়ির নং : n0159 বয়স : 52 লিঙ্গ : মহিলা	WSU2070480 ফটো উপলব্ধ
832 নাম : সেখ রাজেশ পিতার নাম : সেখ সফিক বাড়ির নং : N0096 বয়স : 27 লিঙ্গ : পুরুষ	WSU1962372 ফটো উপলব্ধ	833 নাম : ওমর আলি সেখ পিতার নাম : উমেদ সেখ বাড়ির নং : n0095 বয়স : 68 লিঙ্গ : পুরুষ	WSU2070753 ফটো উপলব্ধ	834 নাম : মনোয়ারা বেগম সেখ স্বামীর নাম : বলু সেখ বাড়ির নং : n0110 বয়স : 43 লিঙ্গ : মহিলা	WSU1258276 ফটো উপলব্ধ
835 নাম : সেখ রিজাউল হক সেখ পিতার নাম : সেখ আসর আলি বাড়ির নং : n0124 বয়স : 42 লিঙ্গ : পুরুষ	FWC2194157 ফটো উপলব্ধ	836 নাম : বাবলু সেখ পিতার নাম : শোভানি সেখ বাড়ির নং : n0129 বয়স : 59 লিঙ্গ : পুরুষ	WSU2070746 ফটো উপলব্ধ	837 নাম : সেখ আসগর আলি পিতার নাম : সেখ আসরফ আলি বাড়ির নং : n0127 বয়স : 39 লিঙ্গ : পুরুষ	FWC2413409 ফটো উপলব্ধ
838 নাম : সেখ ছবিবরন স্বামীর নাম : বাবলু সেখ বাড়ির নং : n0129 বয়স : 54 লিঙ্গ : মহিলা	WSU2070712 ফটো উপলব্ধ	839 নাম : সেখ রয়সন বেগম সেখ স্বামীর নাম : সেখ সবার সেখ বাড়ির নং : n0078 বয়স : 61 লিঙ্গ : মহিলা	WSU2070829 ফটো উপলব্ধ	840 নাম : আপেল সেখ পিতার নাম : ওসমান সেখ বাড়ির নং : n0128 বয়স : 55 লিঙ্গ : পুরুষ	WB/36/255/360851 ফটো উপলব্ধ

841 নাম : রিজিয়া খাতুন সেখ স্বামীর নাম: মসির আলি সেখ বাড়ির নং : n0128 বয়স : 49 লিঙ্গ : মহিলা	WB/36/255/3601004	ফটো উপলব্ধ	842 নাম : সেখ গোলাম হোসেন পিতার নাম: সেখ মুসির আলি বাড়ির নং : n0128 বয়স : 29 লিঙ্গ : পুরুষ	WSU1702919	ফটো উপলব্ধ	843 নাম : কুলসুমাবিবি সেখ স্বামীর নাম: শোভানি সেখ বাড়ির নং : n0129 বয়স : 79 লিঙ্গ : মহিলা	WB/36/255/360970	ফটো উপলব্ধ
844 নাম : রহমান সেখ পিতার নাম: সহমান সেখ বাড়ির নং : n0130 বয়স : 40 লিঙ্গ : পুরুষ	WSU1258656	ফটো উপলব্ধ	845 নাম : বেলাবিবি সেখ স্বামীর নাম: কালো সেখ বাড়ির নং : n0131 বয়স : 68 লিঙ্গ : মহিলা	WB/36/255/360587	ফটো উপলব্ধ	846 নাম : রূপসোনা খাতুন পিতার নাম: সেখ আব্দুল নাসির বাড়ির নং : n0132 বয়স : 32 লিঙ্গ : মহিলা	WSU1610096	ফটো উপলব্ধ
847 নাম : সাবির সেখ পিতার নাম: হারন সেখ বাড়ির নং : n0133 বয়স : 32 লিঙ্গ : পুরুষ	WSU1508878	ফটো উপলব্ধ	848 নাম : আব্দুলআলিম সেখ পিতার নাম: কোরবান সেখ বাড়ির নং : n0136 বয়স : 72 লিঙ্গ : পুরুষ	WB/36/255/360873	ফটো উপলব্ধ	849 নাম : মমতাজবেগম সেখ স্বামীর নাম: আব্দুলআলিম সেখ বাড়ির নং : n0136 বয়স : 66 লিঙ্গ : মহিলা	WB/36/255/360479	ফটো উপলব্ধ
850 নাম : আব্দুলআজিম সেখ পিতার নাম: আব্দুলআলিম সেখ বাড়ির নং : n0136 বয়স : 48 লিঙ্গ : পুরুষ	WB/36/255/360254	ফটো উপলব্ধ	851 নাম : সেখ আব্দুল আমিন পিতার নাম: সেখ আব্দুল আলিম বাড়ির নং : n0136 বয়স : 44 লিঙ্গ : পুরুষ	FWC2193274	ফটো উপলব্ধ	852 নাম : ফিরোজ সেখ পিতার নাম: আব্দুল আলিম সেখ বাড়ির নং : n0136 বয়স : 41 লিঙ্গ : পুরুষ	FWC2194181	ফটো উপলব্ধ
853 নাম : আব্দুল হাফিজ সেখ পিতার নাম: আব্দুল আলিম সেখ বাড়ির নং : n0136 বয়স : 39 লিঙ্গ : পুরুষ	FWC2194165	ফটো উপলব্ধ	854 নাম : জাকিরহোসেন সেখ পিতার নাম: কিবরিয়া সেখ বাড়ির নং : n0112 বয়স : 55 লিঙ্গ : পুরুষ	WSU2044766	ফটো উপলব্ধ	855 নাম : হিয়াতআলি সেখ পিতার নাম: সাহাদ সেখ বাড়ির নং : n0113 বয়স : 63 লিঙ্গ : পুরুষ	WB/36/255/360129	ফটো উপলব্ধ
856 নাম : জারিয়াবেগম সেখ স্বামীর নাম: হিয়াতআলি সেখ বাড়ির নং : n0113 বয়স : 57 লিঙ্গ : মহিলা	WB/36/255/360473	ফটো উপলব্ধ	857 নাম : সবুরাবেগম সেখ স্বামীর নাম: সানোয়ার সেখ বাড়ির নং : n0113 বয়স : 53 লিঙ্গ : মহিলা	WB/36/255/360478	ফটো উপলব্ধ	858 নাম : সেখ মোসাম্মদ পিতার নাম: সেখ গুনু বাড়ির নং : n0113 বয়স : 47 লিঙ্গ : পুরুষ	FWC1368497	ফটো উপলব্ধ
859 নাম : মবিনা বিবি স্বামীর নাম: মুসাম্মদ সেখ বাড়ির নং : n0113 বয়স : 39 লিঙ্গ : মহিলা	FWC2301083	ফটো উপলব্ধ	860 নাম : সেখ মনিরুল পিতার নাম: সেখ হিয়াত আলি বাড়ির নং : n0113 বয়স : 33 লিঙ্গ : পুরুষ	WSU1610252	ফটো উপলব্ধ	861 নাম : হোসেন সেখ পিতার নাম: সোমসের সেখ বাড়ির নং : n0114 বয়স : 35 লিঙ্গ : পুরুষ	WSU1508795	ফটো উপলব্ধ
862 নাম : আনারুল সেখ পিতার নাম: সেখ সানোয়ার বাড়ির নং : এন0119 বয়স : 24 লিঙ্গ : পুরুষ	WSU2205797	ফটো উপলব্ধ	863 নাম : আজিজুল সেখ পিতার নাম: সেখ মেঘলাল বাড়ির নং : এন0138 বয়স : 23 লিঙ্গ : পুরুষ	WSU2206399	ফটো উপলব্ধ	864 নাম : আব্দুল আযুব সেখ পিতার নাম: সেখ বুলু বাড়ির নং : এন0110 বয়স : 23 লিঙ্গ : পুরুষ	WSU2205664	ফটো উপলব্ধ
865 নাম : সেখ রাকেশ পিতার নাম: সেখ সফিক বাড়ির নং : এন0096 বয়স : 23 লিঙ্গ : পুরুষ	WSU2205631	ফটো উপলব্ধ	866 নাম : সাকির আহম্মদ সেখ পিতার নাম: সেখ বসির আহম্মদ বাড়ির নং : এন0132 বয়স : 23 লিঙ্গ : পুরুষ	WSU2205722	ফটো উপলব্ধ	867 নাম : মাফিক মহঃ সের পিতার নাম: সাকির মহঃ সের বাড়ির নং : 118 খাট বয়স : 49 লিঙ্গ : পুরুষ	FWC1367994	ফটো উপলব্ধ
868 নাম : সেখ শাজাহান পিতার নাম: সেখ আব্দুল সেলিম বাড়ির নং : n0101 বয়স : 40 লিঙ্গ : পুরুষ	WSU1187020	ফটো উপলব্ধ	869 নাম : সেখ আজিজুর রহমান পিতার নাম: সেখ রবিয়াল আলি বাড়ির নং : n0083 বয়স : 47 লিঙ্গ : পুরুষ	FWC2193696	ফটো উপলব্ধ	870 নাম : সেখ আব্দুল সেলিম পিতার নাম: সেখ রোস্তম বাড়ির নং : n0101 বয়স : 71 লিঙ্গ : পুরুষ	WSU2070365	ফটো উপলব্ধ

871	WSU1702851	ফটো উপলব্ধ	872	FWC2451508	ফটো উপলব্ধ	873	WSU2048858	ফটো উপলব্ধ
নাম : সেখ আজমা খাতুন স্বামীর নাম: সেখ সালাউদ্দিন বাড়ির নং : n0118 বয়স : 39 লিঙ্গ : মহিলা			নাম : সেখ মোমজাদ পিতার নাম: সেখ রুপা বাড়ির নং : n0138 বয়স : 36 লিঙ্গ : পুরুষ			নাম : মনোয়ারা বেগম স্বামীর নাম: সেখ রুপা বাড়ির নং : n0138 বয়স : 69 লিঙ্গ : মহিলা		
874	FWC2413458	ফটো উপলব্ধ	875	YAJ1188762	ফটো উপলব্ধ	876	WSU2206449	ফটো উপলব্ধ
নাম : পূর্ণিমা বেগম স্বামীর নাম: সেখ ইনসান সেখ বাড়ির নং : n0120 বয়স : 39 লিঙ্গ : মহিলা			নাম : কাকলি বেগম স্বামীর নাম: সেখ শাজাহান বাড়ির নং : n0101 বয়স : 38 লিঙ্গ : মহিলা			নাম : সেখ মিরাজুল পিতার নাম: সেখ ইসরাইল বাড়ির নং : এন0128 বয়স : 23 লিঙ্গ : পুরুষ		
877	WSU2071249	ফটো উপলব্ধ	878	WSU2278646	ফটো উপলব্ধ	879	WSU2278661	ফটো উপলব্ধ
নাম : সেখ ইসমাইল পিতার নাম: সেখ ওসমান বাড়ির নং : n0128 বয়স : 64 লিঙ্গ : পুরুষ			নাম : সেখ সজল পিতার নাম: সেখ ইনসান বাড়ির নং : এন0120 বয়স : 22 লিঙ্গ : পুরুষ			নাম : সেখ রাজকুমার পিতার নাম: সেখ লখো বাড়ির নং : এন0088 বয়স : 22 লিঙ্গ : পুরুষ		
880	WSU2278729	ফটো উপলব্ধ	881	WSU2116440	ফটো উপলব্ধ	882	WSU1839943	ফটো উপলব্ধ
নাম : তানজিমা ইয়াসমীন পিতার নাম: কালাম সেখ বাড়ির নং : এন0100 বয়স : 22 লিঙ্গ : মহিলা			নাম : সেখ সবর আলি পিতার নাম: সেখ ওসমান বাড়ির নং : n0128 বয়স : 52 লিঙ্গ : পুরুষ			নাম : সরিফা বেগম স্বামীর নাম: সেখ সাবির বাড়ির নং : N0133 বয়স : 32 লিঙ্গ : মহিলা		
883	WSU1508720	ফটো উপলব্ধ	884	FWC2451128	ফটো উপলব্ধ	885	WSU2435287	ফটো উপলব্ধ
নাম : সেখ সাবির আলি পিতার নাম: সেখ ইউসুফ আলি বাড়ির নং : n0174 বয়স : 32 লিঙ্গ : পুরুষ			নাম : সেখ আমির আলি পিতার নাম: সেখ আসগর আলি বাড়ির নং : n0113 বয়স : 38 লিঙ্গ : পুরুষ			নাম : মিনা খাতুন পিতার নাম: সেখ মোসাম্মোদ বাড়ির নং : এন0113 বয়স : 20 লিঙ্গ : মহিলা		
886	FWC2301141	ফটো উপলব্ধ	887	WSU2113355	ফটো উপলব্ধ	888	WSU1702885	ফটো উপলব্ধ
নাম : শরীফা বেগম স্বামীর নাম: সেখ সবর আলি বাড়ির নং : n0128 বয়স : 52 লিঙ্গ : মহিলা			নাম : সেখ আব্দুল নাসির পিতার নাম: সেখ সালাম হুশাদ বাড়ির নং : n0132 বয়স : 49 লিঙ্গ : পুরুষ			নাম : সেখ মোহর পিতার নাম: সেখ মতিয়ার আলি বাড়ির নং : n0151 বয়স : 29 লিঙ্গ : পুরুষ		
889	WSU1702828	ফটো উপলব্ধ	890	WSU1839893	ফটো উপলব্ধ	891	WSU2070373	ফটো উপলব্ধ
নাম : সেখ সাবির পিতার নাম: সেখ জাকির বাড়ির নং : n0092 বয়স : 29 লিঙ্গ : পুরুষ			নাম : ইসমোতারা বেগম স্বামীর নাম: সেখ সাবির আলি বাড়ির নং : B0174 বয়স : 28 লিঙ্গ : মহিলা			নাম : রিজিয়া বেগম স্বামীর নাম: সেখ আব্দুল সেলিম বাড়ির নং : n0121 বয়স : 66 লিঙ্গ : মহিলা		
892	FWC2194140	ফটো উপলব্ধ	893	FWC2301687	ফটো উপলব্ধ	894	WB/36/255/360160	ফটো উপলব্ধ
নাম : সেখ সালাউদ্দিন পিতার নাম: সেখ গোলাম মোস্তফা বাড়ির নং : n0118 বয়স : 50 লিঙ্গ : পুরুষ			নাম : সেখ সাহেব পিতার নাম: সেখ বাদল বাড়ির নং : n0174 বয়স : 39 লিঙ্গ : পুরুষ			নাম : নুন্দবিবি সেখ স্বামীর নাম: হেলা সেখ বাড়ির নং : n0138 বয়স : 84 লিঙ্গ : মহিলা		
895	WB/36/255/360910	ফটো উপলব্ধ	896	WSU1839919	ফটো উপলব্ধ	897	WSU1913128	ফটো উপলব্ধ
নাম : আনোয়ার সেখ পিতার নাম: সুবাই সেখ বাড়ির নং : n0138 বয়স : 73 লিঙ্গ : পুরুষ			নাম : সেখ সাহআলাম পিতার নাম: সেখ গোলাম হোসেন বাড়ির নং : N0089 বয়স : 29 লিঙ্গ : পুরুষ			নাম : সেখ শুকুর পিতার নাম: সেখ সৈয়দ বাড়ির নং : N0131 বয়স : 53 লিঙ্গ : পুরুষ		
898	UWX0167940	ফটো উপলব্ধ	899	WB/36/255/360255	ফটো উপলব্ধ	900	WSU1933316	ফটো উপলব্ধ
নাম : ছাবিলা বেগম স্বামীর নাম: সেখ শুকুর বাড়ির নং : N0131 বয়স : 38 লিঙ্গ : মহিলা			নাম : রফিক সেখ পিতার নাম: মনোয়ার সেখ বাড়ির নং : n0144 বয়স : 52 লিঙ্গ : পুরুষ			নাম : আসমা বেগম স্বামীর নাম: সেখ সামিউল রহমান বাড়ির নং : N0101 বয়স : 26 লিঙ্গ : মহিলা		

901 নাম : আমিনা বেগম স্বামীর নাম: সাহেব সেখ বাড়ির নং : n0174 বয়স : 30 লিঙ্গ : মহিলা	WSU1933324 ফটো উপলব্ধ	902 নাম : সেখ মনোয়ারা বেগম স্বামীর নাম: সেখ আনোয়ার বাড়ির নং : n0138 বয়স : 61 লিঙ্গ : মহিলা	WB/36/255/360928 ফটো উপলব্ধ	903 নাম : সোনালীখাতুন সেখ পিতার নাম: রোস্তম সেখ বাড়ির নং : n0106 বয়স : 58 লিঙ্গ : মহিলা	WB/36/255/360996 ফটো উপলব্ধ
904 নাম : আসফিক সেখ পিতার নাম: রাজা সেখ বাড়ির নং : n0085 বয়স : 28 লিঙ্গ : পুরুষ	WSU1823855 ফটো উপলব্ধ	905 নাম : জ্যোৎসা বেগম স্বামীর নাম: সেখ আব্দুল আজিম বাড়ির নং : N0136 বয়স : 38 লিঙ্গ : মহিলা	WSU1839844 ফটো উপলব্ধ	906 নাম : নজেবাবিবি সেখ স্বামীর নাম: গোলামমস্তফা সেখ বাড়ির নং : n0118 বয়স : 78 লিঙ্গ : মহিলা	WB/36/255/360669 ফটো উপলব্ধ
907 নাম : সফিয়াবেগম সেখ স্বামীর নাম: সোমসের সেখ বাড়ির নং : n0118 বয়স : 61 লিঙ্গ : মহিলা	WB/36/255/360077 ফটো উপলব্ধ	908 নাম : পম্পা খাতুন পিতার নাম: সেখ সালাউদ্দিন বাড়ির নং : এন0118 বয়স : 20 লিঙ্গ : মহিলা	WSU2435295 ফটো উপলব্ধ	909 নাম : সায়েমাবেগম সেখ স্বামীর নাম: তাবল সেখ বাড়ির নং : n0119 বয়স : 76 লিঙ্গ : মহিলা	WB/36/255/360586 ফটো উপলব্ধ
910 নাম : সানোয়ার সেখ পিতার নাম: সাহাদ সেখ বাড়ির নং : n0119 বয়স : 59 লিঙ্গ : পুরুষ	WB/36/255/360841 ফটো উপলব্ধ	911 নাম : ইনসান সেখ পিতার নাম: বদু সেখ বাড়ির নং : n0120 বয়স : 53 লিঙ্গ : পুরুষ	WB/36/255/360705 ফটো উপলব্ধ	912 নাম : মমতাজবিবি সেখ স্বামীর নাম: সেখ সবুর আলি বাড়ির নং : n0121 বয়স : 71 লিঙ্গ : মহিলা	WSU2450146 ফটো উপলব্ধ
913 নাম : হিরা সেখ পিতার নাম: সেখ সবুর বাড়ির নং : n0121 বয়স : 35 লিঙ্গ : পুরুষ	WSU1258565 ফটো উপলব্ধ	914 নাম : নূর মহম্মদ সেখ পিতার নাম: নাসের আলি সেখ বাড়ির নং : n0122 বয়স : 32 লিঙ্গ : পুরুষ	WSU1508969 ফটো উপলব্ধ	915 নাম : সিরাজুল সেখ পিতার নাম: আসর আলি সেখ বাড়ির নং : n0124 বয়স : 36 লিঙ্গ : পুরুষ	FWC2451326 ফটো উপলব্ধ
916 নাম : বাসেরাবিবি সেখ স্বামীর নাম: হারন সেখ বাড়ির নং : n0125 বয়স : 59 লিঙ্গ : মহিলা	WB/36/255/360072 ফটো উপলব্ধ	917 নাম : নিয়ামল সেখ পিতার নাম: মফিজ সেখ বাড়ির নং : n0126 বয়স : 71 লিঙ্গ : পুরুষ	WB/36/255/360671 ফটো উপলব্ধ	918 নাম : ইয়াসীন সেখ পিতার নাম: নিয়ামল সেখ বাড়ির নং : n0126 বয়স : 43 লিঙ্গ : পুরুষ	FWC2301612 ফটো উপলব্ধ
919 নাম : রেহেনা বেগম স্বামীর নাম: সেখ ইয়াসিন বাড়ির নং : n0126 বয়স : 34 লিঙ্গ : মহিলা	WSU1610328 ফটো উপলব্ধ	920 নাম : জাহানারা বেগম স্বামীর নাম: আসগর আলি সেখ বাড়ির নং : n0127 বয়স : 32 লিঙ্গ : মহিলা	WSU1508951 ফটো উপলব্ধ	921 নাম : আজমিরাবেগম সেখ স্বামীর নাম: ইসমাইল সেখ বাড়ির নং : n0128 বয়স : 56 লিঙ্গ : মহিলা	WB/36/255/360215 ফটো উপলব্ধ
922 নাম : রাবেয়া সেখ স্বামীর নাম: ইসরাইল সেখ বাড়ির নং : n0128 বয়স : 54 লিঙ্গ : মহিলা	WB/36/255/360217 ফটো উপলব্ধ	923 নাম : পূর্ণিমা খাতুন স্বামীর নাম: আবদুল রেজ্জাক সেখ বাড়ির নং : N0105 বয়স : 27 লিঙ্গ : মহিলা	WSU1933233 ফটো উপলব্ধ	924 নাম : আনারকলি খাতুন পিতার নাম: সেখ গোলাপ হোসেন বাড়ির নং : N0089 বয়স : 28 লিঙ্গ : মহিলা	WSU1965730 ফটো উপলব্ধ
925 নাম : বুলু সেখ পিতার নাম: আবদুলকরিম সেখ বাড়ির নং : n0110 বয়স : 50 লিঙ্গ : পুরুষ	WB/36/255/360963 ফটো উপলব্ধ	926 নাম : সেখ ফজু সেখ পিতার নাম: সেখ মোলাম সেখ বাড়ির নং : n0090 বয়স : 68 লিঙ্গ : পুরুষ	WSU2070837 ফটো উপলব্ধ	927 নাম : সেখ লখো পিতার নাম: সেখ কালবে বাড়ির নং : n0088 বয়স : 41 লিঙ্গ : পুরুষ	FWC2301737 ফটো উপলব্ধ
928 নাম : সেখ হোসনেআরা বেগম সেখ স্বামীর নাম: সেখ ফজু সেখ বাড়ির নং : n0090 বয়স : 59 লিঙ্গ : মহিলা	WSU2070852 ফটো উপলব্ধ	929 নাম : শর্মিলা ঘাঁড় পিতার নাম: বিরেন মাঝি বাড়ির নং : এন0005 বয়স : 32 লিঙ্গ : মহিলা	YAJ1691179 ফটো উপলব্ধ	930 নাম : সাবিনা খাতুন বেগম স্বামীর নাম: সেখ সিরাজুল বাড়ির নং : N0124 বয়স : 25 লিঙ্গ : মহিলা	WSU1981224 ফটো উপলব্ধ

931	WSU2070654	নাম : সেখ ইসরাইল পিতার নাম : সেখ ওসমান বাড়ির নং : n0128 বয়স : 58 লিঙ্গ : পুরুষ	ফটো উপলব্ধ	932	WSU2104495	নাম : অম্পিয়া বেগম সেখ স্বামীর নাম : আয়নাল সেখ বাড়ির নং : n0138 বয়স : 56 লিঙ্গ : মহিলা	ফটো উপলব্ধ	933	WSU1508860	নাম : আমির সেখ পিতার নাম : জাকির সেখ বাড়ির নং : n0092 বয়স : 32 লিঙ্গ : পুরুষ	ফটো উপলব্ধ	
934	WSU2451706	নাম : আশ্মীরা খাতুন স্বামীর নাম : সেখ আমির হোসেন বাড়ির নং : এন0092 বয়স : 20 লিঙ্গ : মহিলা	ফটো উপলব্ধ	935	FWC2301091	নাম : আনুশা বেগম খাতুন স্বামীর নাম : সেখ হাসান সেখ বাড়ির নং : n0114 বয়স : 44 লিঙ্গ : মহিলা	ফটো উপলব্ধ	936	FWC1369180	নাম : সেখ মর্জিনা বেগম সেখ স্বামীর নাম : সেখ সফিক সেখ বাড়ির নং : n0096 বয়স : 47 লিঙ্গ : মহিলা	ফটো উপলব্ধ	
937	WSU2071124	নাম : সেখ হীরা বিবি সেখ স্বামীর নাম : রফিক সেখ বাড়ির নং : n0112 বয়স : 56 লিঙ্গ : মহিলা	ফটো উপলব্ধ	938	WSU2070811	নাম : সেখ সালাম সেখ পিতার নাম : সেখ পচা সেখ বাড়ির নং : n0091 বয়স : 65 লিঙ্গ : পুরুষ	ফটো উপলব্ধ	939	FWC1369669	নাম : আয়নাল সেখ পিতার নাম : হেলা সেখ বাড়ির নং : n0138 বয়স : 59 লিঙ্গ : পুরুষ	ফটো উপলব্ধ	
940	WSU1703073	নাম : বিউটি বেগম স্বামীর নাম : সেখ সজল বাড়ির নং : n0105 বয়স : 29 লিঙ্গ : মহিলা	ফটো উপলব্ধ	941	WSU2417038	নাম : ধীরাজ সেখ পিতার নাম : সেখ আবদুল সুভান বাড়ির নং : এন0105 বয়স : 20 লিঙ্গ : পুরুষ	ফটো উপলব্ধ	942	SNV2390441	নাম : সত্য ভামা স্বামীর নাম : সেখ সঞ্জীবর রহমান বাড়ির নং : না বয়স : 38 লিঙ্গ : মহিলা	ফটো উপলব্ধ	
943	WSU2363331	নাম : রুবিনা খাতুন স্বামীর নাম : সেখ আসরাফুল বাড়ির নং : এন0138 বয়স : 22 লিঙ্গ : মহিলা	ফটো উপলব্ধ	944	WSU2362846	নাম : সেখ জামিরুল পিতার নাম : সেখ মিনারুল বাড়ির নং : এন0161 বয়স : 21 লিঙ্গ : পুরুষ	ফটো উপলব্ধ	945	WSU2070803	নাম : সৈয়দা ফরিদা বেগম সৈয়দ স্বামীর নাম : সৈয়দ মহম্মদ সফি সৈয়দ বাড়ির নং : n0156 বয়স : 69 লিঙ্গ : মহিলা	ফটো উপলব্ধ	
946	FWC2194314	নাম : সৈয়দ সওকত ইকবাল হোসেনী পিতার নাম : সৈয়দ সাহা গোলাম হোসেনী বাড়ির নং : n0143 বয়স : 40 লিঙ্গ : পুরুষ	ফটো উপলব্ধ	947	NRZ2006088	নাম : রঙ্গিলা খাতুন পিতার নাম : সেখ হুসেন বাড়ির নং : এন0047 বয়স : 29 লিঙ্গ : মহিলা	ফটো উপলব্ধ	948	WSU1187145	নাম : সৈয়দ আজিজুর রহমান রহমান সৈয়দ পিতার নাম : সৈয়দ নূরুল আলম সৈয়দ বাড়ির নং : n0047 বয়স : 37 লিঙ্গ : পুরুষ	ফটো উপলব্ধ	
949	WB/36/255/360067	নাম : আফিফা হোসেনী সৈয়দ স্বামীর নাম : শাহ গোলাম হোসেনী সৈয়দ বাড়ির নং : n0143 বয়স : 65 লিঙ্গ : মহিলা	ফটো উপলব্ধ	950	WSU2104511	নাম : সৈয়দ শাহাজাদি বেগম সৈয়দ স্বামীর নাম : নূরুলআলম সৈয়দ বাড়ির নং : n0047 বয়স : 59 লিঙ্গ : মহিলা	ফটো উপলব্ধ	951	FWC1501139	নাম : সৈয়দ রুহুল আমিন পিতার নাম : সৈয়দ মহম্মদ সফি বাড়ির নং : n0156 বয়স : 43 লিঙ্গ : পুরুষ	ফটো উপলব্ধ	
952	FWC2413490	নাম : মোসাম্মৎ আয়তুল্লাহা খাতুন স্বামীর নাম : সৈয়দ রুহুল আমিন সৈয়দ বাড়ির নং : n0156 বয়স : 44 লিঙ্গ : মহিলা	ফটো উপলব্ধ	953	WSU2070530	নাম : ইসরাক আলম সৈয়দ পিতার নাম : মোহাম্মদ আলি বাড়ির নং : n0048 বয়স : 60 লিঙ্গ : পুরুষ	ফটো উপলব্ধ	954	WSU2104487	নাম : সৈয়দ নূরুল আলম সৈয়দ পিতার নাম : সৈয়দ মহম্মদ আলি সৈয়দ বাড়ির নং : n0047 বয়স : 68 লিঙ্গ : পুরুষ	ফটো উপলব্ধ	
955	ANG0976787	নাম : সাবিহা খাতুন সৈয়দা স্বামীর নাম : জাবেদ ইকবাল হোসেনী সৈয়দ বাড়ির নং : N0143 বয়স : 42 লিঙ্গ : মহিলা	ফটো উপলব্ধ	956	FWC1501220	নাম : জাবেদ ইকবাল হোসেনী সৈয়দ পিতার নাম : শাহ গোলাম হোসেনী সৈয়দ বাড়ির নং : বয়স : 43 লিঙ্গ : পুরুষ	ফটো উপলব্ধ	957	WB/36/255/360111	নাম : আফসনাবেগম সৈয়দ স্বামীর নাম : ইশরাক সৈয়দ বাড়ির নং : n0048 বয়স : 57 লিঙ্গ : মহিলা	ফটো উপলব্ধ	
#	958	FWC2413532	নাম : সৈয়দ শাহ মোজাম্মেল হোসেন পিতার নাম : সৈয়দ মহম্মদ মাফি বাড়ির নং : n0142 বয়স : 51 লিঙ্গ : পুরুষ	ফটো উপলব্ধ	959	WSU1508936	নাম : সৈয়দ পারভিনা ইয়াসমিন স্বামীর নাম : সৈয়দ শাহমোজাম্মেল হোসেন বাড়ির নং : n0142 বয়স : 34 লিঙ্গ : মহিলা	ফটো উপলব্ধ	960	FWC1974948	নাম : সৈয়দ আজিজুর রহমান পিতার নাম : সৈয়দ আজিজুর রহমান বাড়ির নং : n0049 বয়স : 46 লিঙ্গ : পুরুষ	ফটো উপলব্ধ

961 নাম : মজিবররহমান সৈয়দ পিতার নাম: আব্দুসসত্তার সৈয়দ বাড়ির নং : n0049 বয়স : 72 লিঙ্গ : পুরুষ ফটো উপলব্ধ	WB/36/255/360720	962 নাম : সুলতানাবেগম সৈয়দ স্বামীর নাম: আলিনুর সৈয়দ বাড়ির নং : n0160 বয়স : 65 লিঙ্গ : মহিলা ফটো উপলব্ধ	WB/36/255/360922	963 নাম : সৈয়দ ইয়াসমিন বেগম স্বামীর নাম: সৈয়দ মফিজুর রহমান বাড়ির নং : n0049 বয়স : 38 লিঙ্গ : মহিলা ফটো উপলব্ধ	WSU1258383
964 নাম : সৈয়দ মেরিনা বেগম স্বামীর নাম: সৈয়দ আজিজুর রহমান বাড়ির নং : n0049 বয়স : 41 লিঙ্গ : মহিলা ফটো উপলব্ধ	FWC2413565	965 নাম : মফিজুর রহমান সৈয়দ পিতার নাম: মুজিবুর রহমান সৈয়দ বাড়ির নং : n0049 বয়স : 46 লিঙ্গ : পুরুষ ফটো উপলব্ধ	FWC1369719	966 নাম : কামরুন্নেহারবেগম সৈয়দ স্বামীর নাম: মজিবর সৈয়দ বাড়ির নং : n0049 বয়স : 65 লিঙ্গ : মহিলা ফটো উপলব্ধ	WB/36/255/360309
967 নাম : রফিকুলহক সৈয়দ পিতার নাম: রেজানুলহক সৈয়দ বাড়ির নং : n0082 বয়স : 51 লিঙ্গ : পুরুষ ফটো উপলব্ধ	WB/36/255/360529	968 নাম : সৈয়দ সখীনা বেগম স্বামীর নাম: সৈয়দ রফিকুল হক বাড়ির নং : n0082 বয়স : 46 লিঙ্গ : মহিলা ফটো উপলব্ধ	FWC2193787	969 নাম : সৈয়দ মতিউর রহমান পিতার নাম: সৈয়দ আব্দুস সত্তার বাড়ির নং : n0049 বয়স : 68 লিঙ্গ : পুরুষ ফটো উপলব্ধ	WSU2070910
970 নাম : সৈয়দ ফরিদা বেগম স্বামীর নাম: সৈয়দ আনিসুর রহমান বাড়ির নং : n0049 বয়স : 40 লিঙ্গ : মহিলা ফটো উপলব্ধ	WSU1739119	971 নাম : আবিদা সুলতানা স্বামীর নাম: সৈয়দ মতিউর রহমান বাড়ির নং : n0049 বয়স : 56 লিঙ্গ : মহিলা ফটো উপলব্ধ	WSU2070902	972 নাম : জুলেখা খাতুন মায়ের নাম: সৈয়দ সখীনা বেগম বাড়ির নং : এন0082 বয়স : 22 লিঙ্গ : মহিলা ফটো উপলব্ধ	WSU2278679
973 নাম : সৈয়দ মফিজুর রহমান পিতার নাম: সৈয়দ মজিবুর রহমান বাড়ির নং : N0049 বয়স : 41 লিঙ্গ : পুরুষ ফটো উপলব্ধ	FWC2058519	974 নাম : সৈয়দ আক্তির রহমান পিতার নাম: সৈয়দ আব্দুস সত্তার বাড়ির নং : n0049 বয়স : 69 লিঙ্গ : পুরুষ ফটো উপলব্ধ	WSU2070845	975 নাম : রমজান আলি মল্লিক পিতার নাম: আসগর আলি মল্লিক বাড়ির নং : N0167 বয়স : 37 লিঙ্গ : পুরুষ ফটো উপলব্ধ	WUQ1632603
976 নাম : লাক্ষ্মীনা খাতুন পিতার নাম: সৈয়দ রফিকুল হক বাড়ির নং : N0082 বয়স : 26 লিঙ্গ : মহিলা ফটো উপলব্ধ	WSU1933274	977 নাম : সানিয়া খাতুন পিতার নাম: সৈয়দ রফিকুল হক বাড়ির নং : এন0082 বয়স : 20 লিঙ্গ : মহিলা ফটো উপলব্ধ	WSU2441434	978 নাম : সৈয়দ আনিসুর রহমান পিতার নাম: সৈয়দ আতিওর রহমান বাড়ির নং : n0049 বয়স : 45 লিঙ্গ : পুরুষ ফটো উপলব্ধ	FWC1974955
979 নাম : সৈয়দ মনোয়ার জাহান বেগম স্বামীর নাম: সৈয়দ আতিওর রহমান বাড়ির নং : n0049 বয়স : 68 লিঙ্গ : মহিলা ফটো উপলব্ধ	WB/36/255/360304	980 নাম : হাসিনাবেগম সৈয়দ স্বামীর নাম: গোলামআহমদ সৈয়দ বাড়ির নং : n0167 বয়স : 65 লিঙ্গ : মহিলা ফটো উপলব্ধ	WB/36/255/360710	981 নাম : রিক্ত খাতুন পিতার নাম: মিলন সেখ বাড়ির নং : এন0071 বয়স : 23 লিঙ্গ : মহিলা ফটো উপলব্ধ	TCK2511095
982 নাম : সেখ সামসুদ্দিন পিতার নাম: সেখ কালু আলি বাড়ির নং : এন0128 বয়স : 27 লিঙ্গ : পুরুষ ফটো উপলব্ধ	SQT1893825	983 নাম : মহবুবা বেগম স্বামীর নাম: সেখ সফিকুল বাড়ির নং : করিশুন্ডা বয়স : 40 লিঙ্গ : মহিলা ফটো উপলব্ধ	WSU1258334	984 নাম : নাগিসা খাতুন স্বামীর নাম: সেখ মনিরুল বাড়ির নং : এন0113 বয়স : 25 লিঙ্গ : মহিলা ফটো উপলব্ধ	WSU1995570
985 নাম : রুপা মাঝি স্বামীর নাম: শিমুল মাঝি বাড়ির নং : এন0002 বয়স : 19 লিঙ্গ : মহিলা ফটো উপলব্ধ	WSU2469211	986 নাম : ষষ্ঠী মাঝি পিতার নাম: শ্রীমন্ত মাঝি বাড়ির নং : এন0021 বয়স : 19 লিঙ্গ : মহিলা ফটো উপলব্ধ	WSU2474153	987 নাম : সুদীপ মাঝি পিতার নাম: আশীষ মাঝি বাড়ির নং : এন0003 বয়স : 19 লিঙ্গ : পুরুষ ফটো উপলব্ধ	WSU2474161
988 নাম : আকাশ মাঝি পিতার নাম: সনাতন মাঝি বাড়ির নং : এন0013 বয়স : 20 লিঙ্গ : পুরুষ ফটো উপলব্ধ	WSU2475606	989 নাম : সেখআবদুল হাকিম পিতার নাম: সেখ বুল বাড়ির নং : এন0110 বয়স : 20 লিঙ্গ : পুরুষ ফটো উপলব্ধ	WSU2475614	990 নাম : সেখ সুরজিৎ পিতার নাম: সেখ চুন বাড়ির নং : এন0071 বয়স : 20 লিঙ্গ : পুরুষ ফটো উপলব্ধ	WSU2475622

991 নাম : সৈয়দ সাহিনা স্বামীর নাম: সেখ আব্দুল বাড়ির নং : এন0109 বয়স : 19 লিঙ্গ : মহিলা	WSU2475630 ফটো উপলব্ধ	992 নাম : সোনালী রুইদাস স্বামীর নাম: বাপন রুইদাস বাড়ির নং : এন0030 বয়স : 19 লিঙ্গ : মহিলা	WSU2475655 ফটো উপলব্ধ	993 নাম : বৈশাখী মাঝি স্বামীর নাম: রাহুল মাঝি বাড়ির নং : এন0021 বয়স : 19 লিঙ্গ : মহিলা	WSU2479525 ফটো উপলব্ধ
994 নাম : নার্গিস খাতুন পিতার নাম: সেখ আমির আলি বাড়ির নং : এন0150 বয়স : 19 লিঙ্গ : মহিলা	WSU2479533 ফটো উপলব্ধ	995 নাম : সুহানা পারভীন পিতার নাম: মীর সোহেল বাড়ির নং : এন0067 বয়স : 19 লিঙ্গ : মহিলা	WSU2479541 ফটো উপলব্ধ	996 নাম : আকাশ মাঝি পিতার নাম: অজিত মাঝি বাড়ির নং : এন0025 বয়স : 24 লিঙ্গ : পুরুষ	WSU2479806 ফটো উপলব্ধ
997 নাম : আকাশ রুইদাস মায়ের নাম: পূর্ণিমা রুইদাস বাড়ির নং : এন0055 বয়স : 21 লিঙ্গ : পুরুষ	WSU2479822 ফটো উপলব্ধ	998 নাম : সুলতানা খাতুন পিতার নাম: মীর সেকেন্দার আলি বাড়ির নং : এন0072 বয়স : 19 লিঙ্গ : মহিলা	WSU2481430 ফটো উপলব্ধ	999 নাম : আসমিনা খাতুন পিতার নাম: সেখ মোসাম্মেদ বাড়ির নং : এন0103 বয়স : 19 লিঙ্গ : মহিলা	WSU2481448 ফটো উপলব্ধ
1000 নাম : শবনুর খাতুন পিতার নাম: সেখ আবদুল আজিম বাড়ির নং : এন0136 বয়স : 19 লিঙ্গ : মহিলা	WSU2481471 ফটো উপলব্ধ	1001 নাম : পল্লবী বাপ্দী রুইদাস স্বামীর নাম: দেবশীষ রুইদাস ছিলেন বাড়ির নং : এন0038 বয়স : 19 লিঙ্গ : মহিলা	WSU2484913 ফটো উপলব্ধ	1002 নাম : রীনা মাঝি স্বামীর নাম: রমেশ মাঝি বাড়ির নং : এন0028 বয়স : 23 লিঙ্গ : মহিলা	WSU2484988 ফটো উপলব্ধ
1003 নাম : শিখা রুইদাস স্বামীর নাম: বাপি রুইদাস বাড়ির নং : এন0038 বয়স : 21 লিঙ্গ : মহিলা	WSU2485159 ফটো উপলব্ধ	1004 নাম : কাজল মাঝি স্বামীর নাম: হারু মাঝি বাড়ির নং : এন0025 বয়স : 23 লিঙ্গ : মহিলা	WSU2491439 ফটো উপলব্ধ	1005 নাম : মেঘনাদ মাঝি পিতার নাম: অর্জুন মাঝি বাড়ির নং : এন0002 বয়স : 19 লিঙ্গ : পুরুষ	WSU2491470 ফটো উপলব্ধ
1006 নাম : বর্ষা রুইদাস স্বামীর নাম: প্রশান্ত রুইদাস বাড়ির নং : এন0058 বয়স : 22 লিঙ্গ : মহিলা	WSU2491512 ফটো উপলব্ধ	# 1007 নাম : খৈরুল্লেশা খাতুন স্বামীর নাম: সেখ সামসুদ্দিন বাড়ির নং : এন0128 বয়স : 31 লিঙ্গ : মহিলা	WSU2492726 ফটো উপলব্ধ	1008 নাম : নির্মল মাঝি পিতার নাম: সুকুমার মাঝি বাড়ির নং : এন0001 বয়স : 20 লিঙ্গ : পুরুষ	WSU2492759 ফটো উপলব্ধ
1009 নাম : বেদেনা খাতুন স্বামীর নাম: সেখ আমির বাড়ির নং : এন0077 বয়স : 22 লিঙ্গ : মহিলা	WSU2492809 ফটো উপলব্ধ	1010 নাম : সেখ সারোয়ার পিতার নাম: সেখ হাসান বাড়ির নং : এন0114 বয়স : 19 লিঙ্গ : পুরুষ	WSU2492825 ফটো উপলব্ধ	1011 নাম : সেখ রফিক পিতার নাম: সেখ শুকুর বাড়ির নং : এন0131 বয়স : 19 লিঙ্গ : পুরুষ	WSU2492833 ফটো উপলব্ধ
1012 নাম : সেখ আমিরুল পিতার নাম: সেখ আসাদুল বাড়ির নং : এন0077 বয়স : 22 লিঙ্গ : পুরুষ	WSU2492858 ফটো উপলব্ধ	1013 নাম : সেখ হামিদ আলি পিতার নাম: সেখ মহম্মদ আলি বাড়ির নং : এন0171 বয়স : 21 লিঙ্গ : পুরুষ	WSU2492866 ফটো উপলব্ধ	1014 নাম : সেখ মিনাজ পিতার নাম: সেখ উজ্জ্বল বাড়ির নং : এন0095 বয়স : 19 লিঙ্গ : পুরুষ	WSU2492916 ফটো উপলব্ধ
1015 নাম : সাবরিন সুলতানা পিতার নাম: সেখ শাহজাহান বাড়ির নং : এন0145 বয়স : 20 লিঙ্গ : মহিলা	SQT2314243 ফটো উপলব্ধ	1016 নাম : মুজাহির চৌধুরী পিতার নাম: টোমি চৌধুরী বাড়ির নং : কারিসুন্ডা বয়স : 19 লিঙ্গ : পুরুষ	WSU2504918 ফটো উপলব্ধ	1017 নাম : সৈয়দ আব্দুল রহমান পিতার নাম: সৈয়দ আজিজুর রহমান বাড়ির নং : এন0049 বয়স : 19 লিঙ্গ : পুরুষ	WSU2506426 ফটো উপলব্ধ
1018 নাম : মহম্মদ পারভেজ আলি পিতার নাম: সেখ কাশেম আলি বাড়ির নং : এন0155 বয়স : 19 লিঙ্গ : পুরুষ	WSU2506384 ফটো উপলব্ধ	1019 নাম : সেখ আব্দাস পিতার নাম: সেখ সবুর বাড়ির নং : এন0108 বয়স : 20 লিঙ্গ : পুরুষ	WSU2508679 ফটো উপলব্ধ	1020 নাম : সৈয়দ মনিরুল রহমান পিতার নাম: সৈয়দ মফিজুর রহমান বাড়ির নং : এন0049 বয়স : 19 লিঙ্গ : পুরুষ	WSU2510493 ফটো উপলব্ধ

বিধানসভা নির্বাচনক্ষেত্রের নং, নাম : 257-ইন্দাস
1- সংযোজন তালিকা 1 (01-01-2026 28-02-2026)

1021	1	WSU2524510
নাম : সেখ রেন্টু পিতার নাম : সেখ সেন্টু বাড়ির নং : এন0103 বয়স : 18 লিঙ্গ : পুরুষ		ফটো উপলব্ধ

নির্বাচক সংখ্যার সারসংক্ষেপ :								
A) নির্বাচকের সংখ্যা :								
	নির্বাচক তালিকার প্রকৃতি	নির্বাচক তালিকার পরিচিতি :	নির্বাচকের সংখ্যা :					
			পুরুষ	মহিলা	তৃতীয় লিঙ্গ	মোট		
I	মূল তালিকা	মূল তালিকা	বিশেষ নিবিড় সংশোধনী ২০২৬-এর চূড়ান্ত ভোটার তালিকা		515	505	0	1020
II	1- সংযোজন তালিকা	সংযোজনী 1	বিশেষ সংক্ষিপ্ত সংশোধন 2026		1	0	0	1
III	2- বিয়োজন তালিকা	সংযোজনী 1	বিশেষ সংক্ষিপ্ত সংশোধন 2026		0	2	0	2
IV	'লিঙ্গ ক্ষেত্রের' পরিবর্তনের কারণে পার্থক্য			0	0	0	0	
নির্বাচকের মোট সংখ্যা (I+II-III+IV)				516	503	0	1019	
B) ক্রটি সংশোধনের সংখ্যা :								
নির্বাচক তালিকার প্রকৃতি	নির্বাচক তালিকার পরিচিতি :	ক্রটি সংশোধনের সংখ্যা :						
সংযোজনী 1	বিশেষ সংক্ষিপ্ত সংশোধন 2026	6						

নির্বাচক নিবন্ধন আধিকারিকের স্বাক্ষর

E-মৃত, S-স্থানান্তরিত, R-একাধিকবার অন্তর্ভুক্ত, M-নিখোঁজ, Q-যোগ্য নহে