

নির্বাচক তালিকা 2026 S25 পশ্চিমবঙ্গ

বিধানসভা নির্বাচনক্ষেত্রের নং, নাম ও সংরক্ষণের স্থিতি : 257 - ইন্দাস (তপশীলি জাতি)		অংশ নং : 121			
বিধানসভা নির্বাচনক্ষেত্রটি যে লোকসভা নির্বাচনক্ষেত্রের / ক্ষেত্রসমূহের অন্তর্ভুক্ত তার নং, নাম ও সংরক্ষণ স্থিতি : 37 - বিষ্ণুপুর (তপশীলি জাতি)					
1. সংশোধনের পূর্ণ বিবরণ					
সংশোধনের বৎসর :	2026	নির্বাচক তালিকার পরিচিতি :			
ভিত্তি তারিখ :	01-01-2026	বিশেষ নিবিড় সংশোধনী ২০২৬-এর চূড়ান্ত ভোটের তালিকা			
সংশোধনের প্রকৃতি :	বিশেষ নিবিড় সংশোধনী 2026				
প্রকাশনার তারিখ :	28-02-2026				
2. অংশ ও নির্বাচনী এলাকার পূর্ণ বিবরণ :					
অংশের ভাগ নং ও নাম :					
1-করিশুন্ডা(আংশিক),গ্রাম+ পোঃ-করিশুন্ডা					
2-চাঁদপুর, পোঃ-করিশুন্ডা					
		প্রধান শহর/গ্রাম	:		
		ওয়ার্ড	:		
		থানা	:	ইন্দাস	
		গ্রাম পঞ্চায়েত	:	করিশুন্ডা	
		ব্লক	:	ইন্দাস	
		মহকুমা	:	বিষ্ণুপুর	
		জেলা	:	বাঁকুড়া	
		পিন	:	722205	
3. ভোট গ্রহন কেন্দ্রের পূর্ণ বিবরণ :					
ভোট গ্রহন কেন্দ্রের নং, নাম :		ভোট গ্রহন কেন্দ্রের শ্রেণী :		গ্রামীণ	
121 - করিশুন্ডা পূর্বপাড়া প্রাঃ বিদ্যালয়		এই অংশে সহায়ক ভোটগ্রহন কেন্দ্রের সংখ্যা		0	
ভোট গ্রহন কেন্দ্রের ঠিকানা :		:			
করিশুন্ডা পূর্বপাড়া প্রাঃ বিদ্যালয়, রুম-1, করিশুন্ডা					
4. নির্বাচকের সংখ্যা :					
প্রথম ক্রমিক নং	শেষ ক্রমিক নং	মোট সংখ্যা			
		পুরুষ	মহিলা	তৃতীয় লিঙ্গ	মোট
1	1087	569	517	0	1086

নির্বাচক নিবন্ধন আধিকারিকের স্বাক্ষর

Nazri Naksha



Google Map View



Polling Station Building Front View



Polling Station Front View



Cad View

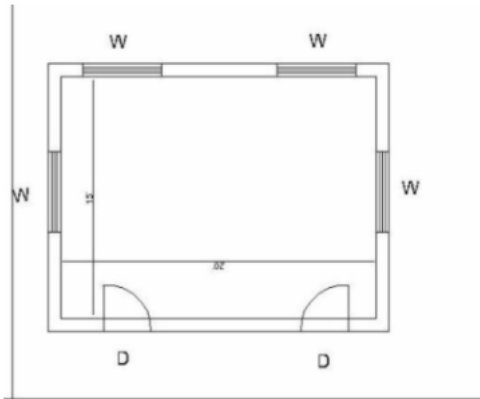

Key MAP View

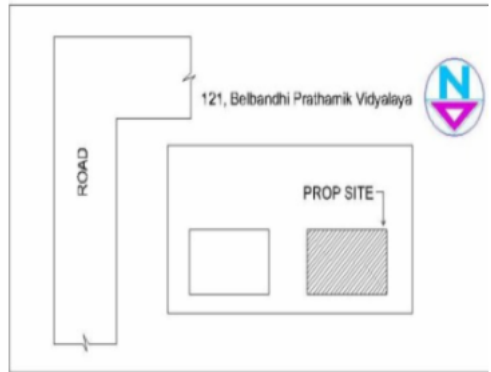

1	WSU1187210	নাম : দেবনাথ পাল পিতার নাম: জয়দেব পাল বাড়ির নং : n0070 বয়স : 36 লিঙ্গ : পুরুষ	ফটো উপলব্ধ	2	WSU1611078	নাম : পিয়ালী মন্ডল পাল স্বামীর নাম: দেবনাথ পাল বাড়ির নং : n0070 বয়স : 30 লিঙ্গ : মহিলা	ফটো উপলব্ধ	3	WSU1368315	নাম : সোমনাথ পাল পিতার নাম: ধ্রুবপদ পাল বাড়ির নং : n0070 বয়স : 34 লিঙ্গ : পুরুষ	ফটো উপলব্ধ
4	WB/36/255/363186	নাম : সুদাম বেজ পিতার নাম: বিমলচন্দ্র বেজ বাড়ির নং : n0106 বয়স : 50 লিঙ্গ : পুরুষ	ফটো উপলব্ধ	5	FWC2058683	নাম : ময়না বেজ স্বামীর নাম: সুদাম বেজ বাড়ির নং : n0106 বয়স : 41 লিঙ্গ : মহিলা	ফটো উপলব্ধ	6	FWC2194561	নাম : দেবী পাল স্বামীর নাম: ভক্ত কুমার পাল বাড়ির নং : n0070 বয়স : 42 লিঙ্গ : মহিলা	ফটো উপলব্ধ
7	FWC1975309	নাম : দিব্যেন্দু পাল পিতার নাম: পীরুপদ পাল বাড়ির নং : n0071 বয়স : 43 লিঙ্গ : পুরুষ	ফটো উপলব্ধ	8	WSU2450831	নাম : ভক্ত কুমার পাল পিতার নাম: সুবল চন্দ্র পাল বাড়ির নং : n0070 বয়স : 61 লিঙ্গ : পুরুষ	ফটো উপলব্ধ	9	WSU2073690	নাম : ধ্রুবপদ পাল পিতার নাম: সুবল পাল বাড়ির নং : n0070 বয়স : 68 লিঙ্গ : পুরুষ	ফটো উপলব্ধ
10	FWC2302149	নাম : মুনমুন পাল পিতার নাম: জয়দেব পাল বাড়ির নং : n0070 বয়স : 39 লিঙ্গ : মহিলা	ফটো উপলব্ধ	11	WSU1368240	নাম : রীতা মাঝি স্বামীর নাম: উত্তম মাঝি বাড়ির নং : n0152 বয়স : 38 লিঙ্গ : মহিলা	ফটো উপলব্ধ	12	FWC2195402	নাম : চম্পা মাঝি স্বামীর নাম: লব মাঝি বাড়ির নং : n0030 বয়স : 47 লিঙ্গ : মহিলা	ফটো উপলব্ধ
13	WSU2133668	নাম : অনুশ্রী পাল পিতার নাম: ভক্ত কুমার পাল বাড়ির নং : N0070 বয়স : 24 লিঙ্গ : মহিলা	ফটো উপলব্ধ	14	WSU2133874	নাম : তুফান মাঝি পিতার নাম: মনকুমার মাঝি বাড়ির নং : N0168 বয়স : 24 লিঙ্গ : পুরুষ	ফটো উপলব্ধ	15	FWC1975663	নাম : মহাদেব বেজ পিতার নাম: বিমল চন্দ্র বেজ বাড়ির নং : n0106 বয়স : 42 লিঙ্গ : পুরুষ	ফটো উপলব্ধ
16	WSU1981646	নাম : উজ্জল বেজ পিতার নাম: দীনবন্ধু বেজ বাড়ির নং : N0106 বয়স : 25 লিঙ্গ : পুরুষ	ফটো উপলব্ধ	17	FWC1369487	নাম : মনকুমার মাঝি পিতার নাম: নিতাই মাঝি বাড়ির নং : n0168 বয়স : 42 লিঙ্গ : পুরুষ	ফটো উপলব্ধ	18	WSU2073633	নাম : জয়দেব পাল পিতার নাম: সুবল চন্দ্র পাল বাড়ির নং : n0070 বয়স : 71 লিঙ্গ : পুরুষ	ফটো উপলব্ধ
19	WSU2073377	নাম : উত্তম মাঝি পিতার নাম: কুলোদা মাঝি বাড়ির নং : n0152 বয়স : 50 লিঙ্গ : পুরুষ	ফটো উপলব্ধ	20	WSU2134856	নাম : পিরুপদ পাল পিতার নাম: গৌরমোহন পাল বাড়ির নং : n0071 বয়স : 68 লিঙ্গ : পুরুষ	ফটো উপলব্ধ	21	WSU2073641	নাম : পুষ্প পাল স্বামীর নাম: জয়দেব পাল বাড়ির নং : n0070 বয়স : 64 লিঙ্গ : মহিলা	ফটো উপলব্ধ
22	WSU1532969	নাম : প্রিয়াঙ্কা দে পাল স্বামীর নাম: তরুণ কুমার পাল বাড়ির নং : N0069 বয়স : 31 লিঙ্গ : মহিলা	ফটো উপলব্ধ	23	WSU2073567	নাম : গীতারানী পাল স্বামীর নাম: গৌরমোহন পাল বাড়ির নং : n0071 বয়স : 81 লিঙ্গ : মহিলা	ফটো উপলব্ধ	24	FWC1502582	নাম : সরস্বতী বেজ স্বামীর নাম: দীনবন্ধু বেজ বাড়ির নং : n0106 বয়স : 45 লিঙ্গ : মহিলা	ফটো উপলব্ধ
25	FWC2302099	নাম : রিঙ্কু পাল স্বামীর নাম: জশোঞ্জয় পাল বাড়ির নং : n0071 বয়স : 51 লিঙ্গ : মহিলা	ফটো উপলব্ধ	26	WSU2073609	নাম : দীনবন্ধু বেজ পিতার নাম: বিমল চন্দ্র বেজ বাড়ির নং : n0106 বয়স : 53 লিঙ্গ : পুরুষ	ফটো উপলব্ধ	27	WSU2073708	নাম : ঝর্ণারানী পাল স্বামীর নাম: ধ্রুবপদ পাল বাড়ির নং : n0070 বয়স : 58 লিঙ্গ : মহিলা	ফটো উপলব্ধ
28	WSU2073344	নাম : লব মাঝি পিতার নাম: খাঁন্দু মাঝি বাড়ির নং : n0030 বয়স : 64 লিঙ্গ : পুরুষ	ফটো উপলব্ধ	29	WSU2073526	নাম : জশোঞ্জয় পাল পিতার নাম: গৌরমোহন পাল বাড়ির নং : n0071 বয়স : 57 লিঙ্গ : পুরুষ	ফটো উপলব্ধ	30	WSU2073716	নাম : সন্ধ্যা মাঝি স্বামীর নাম: নিতাই মাঝি বাড়ির নং : n0168 বয়স : 71 লিঙ্গ : মহিলা	ফটো উপলব্ধ

31	WSU2279495	নাম : পিরু মাঝি পিতার নাম: উত্তম মাঝি বাড়ির নং : এন0152 বয়স : 22 লিঙ্গ : পুরুষ	ফটো উপলব্ধ	32	WSU2361913	নাম : শ্রেয়া পাল পিতার নাম: ভক্ত কুমার পাল বাড়ির নং : এন0070 বয়স : 21 লিঙ্গ : মহিলা	ফটো উপলব্ধ	33	WSU1368422	নাম : সুজাতা মাঝি স্বামীর নাম: মনকুমার মাঝি বাড়ির নং : n0168 বয়স : 39 লিঙ্গ : মহিলা	ফটো উপলব্ধ
34	WSU1933563	নাম : রাহুল মাঝি পিতার নাম: লব মাঝি বাড়ির নং : N0030 বয়স : 26 লিঙ্গ : পুরুষ	ফটো উপলব্ধ	35	WSU1957869	নাম : অনুশ্রী পরামানিক বেজ স্বামীর নাম: মহাদেব বেজ বাড়ির নং : N0106 বয়স : 26 লিঙ্গ : মহিলা	ফটো উপলব্ধ	36	WSU2073625	নাম : বনমালী কুণ্ডু পিতার নাম: রাধারমন কুণ্ডু বাড়ির নং : n0126 বয়স : 60 লিঙ্গ : পুরুষ	ফটো উপলব্ধ
37	WSU1783612	নাম : চুমকী নন্দী কুণ্ডু স্বামীর নাম: দিব্যেন্দু কুণ্ডু বাড়ির নং : n0126 বয়স : 28 লিঙ্গ : মহিলা	ফটো উপলব্ধ	38	WSU1981638	নাম : সুজয় কুণ্ডু পিতার নাম: প্রদীপ কুণ্ডু বাড়ির নং : এন0078 বয়স : 25 লিঙ্গ : পুরুষ	ফটো উপলব্ধ	39	WSU1906650	নাম : চম্পা কুণ্ডু স্বামীর নাম: কৌশিক কুণ্ডু বাড়ির নং : N0136 বয়স : 28 লিঙ্গ : মহিলা	ফটো উপলব্ধ
40	WSU2279438	নাম : শ্রাবণী কুণ্ডু পিতার নাম: সুশান্ত কুণ্ডু বাড়ির নং : এন0095 বয়স : 22 লিঙ্গ : মহিলা	ফটো উপলব্ধ	41	WSU1783513	নাম : বিজয় কুণ্ডু পিতার নাম: রবীন্দ্রনাথ কুণ্ডু বাড়ির নং : n0082 বয়স : 28 লিঙ্গ : পুরুষ	ফটো উপলব্ধ	42	WSU2073500	নাম : প্রদীপ কুণ্ডু পিতার নাম: মদন মোহন কুণ্ডু বাড়ির নং : n0078 বয়স : 54 লিঙ্গ : পুরুষ	ফটো উপলব্ধ
43	WSU2208288	নাম : সৌভিক কুণ্ডু পিতার নাম: উত্তম কুণ্ডু বাড়ির নং : এন0136 বয়স : 23 লিঙ্গ : পুরুষ	ফটো উপলব্ধ	44	WSU2073575	নাম : ভাস্কর চন্দ্র কুণ্ডু পিতার নাম: রাধারমন কুণ্ডু বাড়ির নং : n0126 বয়স : 76 লিঙ্গ : পুরুষ	ফটো উপলব্ধ	45	FWC0013128	নাম : সুধারানী কুণ্ডু স্বামীর নাম: রামচরন কুণ্ডু বাড়ির নং : n0138 বয়স : 60 লিঙ্গ : মহিলা	ফটো উপলব্ধ
46	WSU2073583	নাম : স্বর্ণলতা কুণ্ডু স্বামীর নাম: ভাস্কর চন্দ্র কুণ্ডু বাড়ির নং : n0126 বয়স : 65 লিঙ্গ : মহিলা	ফটো উপলব্ধ	47	WSU2073591	নাম : ভৈরবী কুণ্ডু স্বামীর নাম: বনমালী কুণ্ডু বাড়ির নং : n0126 বয়স : 55 লিঙ্গ : মহিলা	ফটো উপলব্ধ	48	WSU2073229	নাম : অপর্ণা কুণ্ডু স্বামীর নাম: রবীন্দ্রনাথ কুণ্ডু বাড়ির নং : n0082 বয়স : 50 লিঙ্গ : মহিলা	ফটো উপলব্ধ
49	WSU2073203	নাম : রবীন্দ্রনাথ কুণ্ডু পিতার নাম: মদনমোহন কুণ্ডু বাড়ির নং : n0082 বয়স : 61 লিঙ্গ : পুরুষ	ফটো উপলব্ধ	50	FWC1369271	নাম : সুধা কুণ্ডু স্বামীর নাম: প্রদীপ কুণ্ডু বাড়ির নং : n0078 বয়স : 47 লিঙ্গ : মহিলা	ফটো উপলব্ধ	51	WSU1509587	নাম : তনিমা মণ্ডল(কুণ্ডু) স্বামীর নাম: শ্রীমন্ত কুণ্ডু বাড়ির নং : n0087 বয়স : 31 লিঙ্গ : মহিলা	ফটো উপলব্ধ
52	FWC2302024	নাম : শ্রীমন্ত কুণ্ডু পিতার নাম: বাসুদেব কুণ্ডু বাড়ির নং : n0087 বয়স : 39 লিঙ্গ : পুরুষ	ফটো উপলব্ধ	53	WSU2505022	নাম : অশোকা কুণ্ডু স্বামীর নাম: বাসুদেব কুণ্ডু বাড়ির নং : n0087 বয়স : 60 লিঙ্গ : মহিলা	ফটো উপলব্ধ	54	WSU2455152	নাম : বাসুদেব কুণ্ডু পিতার নাম: ভূতনাথ কুণ্ডু বাড়ির নং : n0087 বয়স : 66 লিঙ্গ : পুরুষ	ফটো উপলব্ধ
55	WSU1423300	নাম : তাপসী মণ্ডল(কুণ্ডু) স্বামীর নাম: স্বরূপ কুমার কুণ্ডু বাড়ির নং : n0141 বয়স : 34 লিঙ্গ : মহিলা	ফটো উপলব্ধ	56	FWC2302008	নাম : শবরী কুণ্ডু স্বামীর নাম: অনূপ কুমার কুণ্ডু বাড়ির নং : n0141 বয়স : 41 লিঙ্গ : মহিলা	ফটো উপলব্ধ	57	FWC1367820	নাম : অনূপকুমার কুণ্ডু পিতার নাম: গৌরহরি কুণ্ডু বাড়ির নং : n0141 বয়স : 47 লিঙ্গ : পুরুষ	ফটো উপলব্ধ
58	FWC1367879	নাম : স্বরূপ কুণ্ডু পিতার নাম: গৌরহরি কুণ্ডু বাড়ির নং : n0141 বয়স : 47 লিঙ্গ : পুরুষ	ফটো উপলব্ধ	59	WB/36/255/363285	নাম : জয়রানী কুণ্ডু স্বামীর নাম: গৌরহরি কুণ্ডু বাড়ির নং : n0141 বয়স : 61 লিঙ্গ : মহিলা	ফটো উপলব্ধ	60	WB/36/255/363187	নাম : গৌরহরি কুণ্ডু পিতার নাম: ভূতনাথ কুণ্ডু বাড়ির নং : n0141 বয়স : 69 লিঙ্গ : পুরুষ	ফটো উপলব্ধ

বিধানসভা নির্বাচনক্ষেত্রের নং, নাম : 257-ইন্দাস
ভাগ নং, নাম : 1-করিশুন্ডা(আংশিক),গ্রাম+ পোঃ-করিশুন্ডা

61	WSU2442325	নাম : লিপিকা সেন পিতার নাম: পরিচরন সেন বাড়ির নং : এন0141 বয়স : 20 লিঙ্গ : মহিলা	ফটো উপলব্ধ	62	FWC2413649	নাম : অপরেশ কুন্ডু পিতার নাম: রামচরন কুন্ডু বাড়ির নং : n0138 বয়স : 37 লিঙ্গ : পুরুষ	ফটো উপলব্ধ	63	WB/36/255/363158	নাম : সাবিত্রী কুণ্ডু স্বামীর নাম: হরিচরন কুণ্ডু বাড়ির নং : n0138 বয়স : 79 লিঙ্গ : মহিলা	ফটো উপলব্ধ
64	FWC2302016	নাম : সুশান্ত কুন্ডু পিতার নাম: জয়দেব কুন্ডু বাড়ির নং : n0095 বয়স : 40 লিঙ্গ : পুরুষ	ফটো উপলব্ধ	65	FWC2413722	নাম : কাকলী দে (কুন্ডু) স্বামীর নাম: সুশান্ত কুন্ডু বাড়ির নং : n0095 বয়স : 44 লিঙ্গ : মহিলা	ফটো উপলব্ধ	66	WB/36/255/363265	নাম : সাবিত্রী কুণ্ডু স্বামীর নাম: জয়দেব কুণ্ডু বাড়ির নং : n0095 বয়স : 56 লিঙ্গ : মহিলা	ফটো উপলব্ধ
67	WSU0533760	নাম : কৌশিক কুণ্ডু পিতার নাম: অশোক কুমার কুণ্ডু বাড়ির নং : n0136 বয়স : 38 লিঙ্গ : পুরুষ	ফটো উপলব্ধ	68	WSU1703354	নাম : ইন্দ্রনী কুণ্ডু(খাঁ) স্বামীর নাম: সুভাষ কুণ্ডু বাড়ির নং : n0136 বয়স : 32 লিঙ্গ : মহিলা	ফটো উপলব্ধ	69	FWC1500891	নাম : সুভাষ কুণ্ডু পিতার নাম: শশধর কুণ্ডু বাড়ির নং : n0136 বয়স : 49 লিঙ্গ : পুরুষ	ফটো উপলব্ধ
70	WB/36/255/363130	নাম : মালতী কুণ্ডু স্বামীর নাম: শশধর কুণ্ডু বাড়ির নং : n0136 বয়স : 66 লিঙ্গ : মহিলা	ফটো উপলব্ধ	71	WB/36/255/363196	নাম : সুলেখা কুণ্ডু স্বামীর নাম: উত্তম কুণ্ডু বাড়ির নং : n0136 বয়স : 49 লিঙ্গ : মহিলা	ফটো উপলব্ধ	72	WB/36/255/363206	নাম : উত্তম কুণ্ডু পিতার নাম: মদনমোহন কুণ্ডু বাড়ির নং : n0136 বয়স : 56 লিঙ্গ : পুরুষ	ফটো উপলব্ধ
73	WB/36/255/363216	নাম : মাধবী কুণ্ডু স্বামীর নাম: অশোক কুণ্ডু বাড়ির নং : n0136 বয়স : 51 লিঙ্গ : মহিলা	ফটো উপলব্ধ	74	WB/36/255/363228	নাম : অশোক কুণ্ডু পিতার নাম: মদনমোহন কুণ্ডু বাড়ির নং : n0136 বয়স : 66 লিঙ্গ : পুরুষ	ফটো উপলব্ধ	75	FWC2194348	নাম : দিব্যেন্দু কুন্ডু পিতার নাম: বনমালি কুন্ডু বাড়ির নং : n0126 বয়স : 41 লিঙ্গ : পুরুষ	ফটো উপলব্ধ
76	WSU1703453	নাম : তিস্তা কুণ্ডু পিতার নাম: উত্তম কুণ্ডু বাড়ির নং : n0136 বয়স : 31 লিঙ্গ : মহিলা	ফটো উপলব্ধ	77	WB/36/255/363358	নাম : হীরালাল কর্মকার পিতার নাম: মদনমোহন কর্মকার বাড়ির নং : n0006 বয়স : 60 লিঙ্গ : পুরুষ	ফটো উপলব্ধ	78	WB/36/255/363592	নাম : পান্নালাল কর্মকার পিতার নাম: মদনমোহন কর্মকার বাড়ির নং : n0006 বয়স : 57 লিঙ্গ : পুরুষ	ফটো উপলব্ধ
79	WB/36/255/363607	নাম : কানাইলাল কর্মকার পিতার নাম: মদনমোহন কর্মকার বাড়ির নং : n0006 বয়স : 51 লিঙ্গ : পুরুষ	ফটো উপলব্ধ	80	WB/36/255/363064	নাম : পূর্ণিমা কর্মকার স্বামীর নাম: কার্তিকচন্দ্র কর্মকার বাড়ির নং : n0007 বয়স : 58 লিঙ্গ : মহিলা	ফটো উপলব্ধ	81	FWC1367804	নাম : অশোক কর্মকার পিতার নাম: রামকিংকর কর্মকার বাড়ির নং : n0007 বয়স : 55 লিঙ্গ : পুরুষ	ফটো উপলব্ধ
82	WSU1258854	নাম : সান্তনা কর্মকার স্বামীর নাম: অশোক কর্মকার বাড়ির নং : n0002 বয়স : 38 লিঙ্গ : মহিলা	ফটো উপলব্ধ	83	WSU1187160	নাম : রাজকুমার কর্মকার পিতার নাম: কার্তিক চন্দ্র কর্মকার বাড়ির নং : n0007 বয়স : 36 লিঙ্গ : পুরুষ	ফটো উপলব্ধ	84	FWC2302347	নাম : কল্যান কর্মকার পিতার নাম: কার্তিক কর্মকার বাড়ির নং : n0007 বয়স : 39 লিঙ্গ : পুরুষ	ফটো উপলব্ধ
85	WB/36/255/363885	নাম : আন্বা কর্মকার স্বামীর নাম: গনেশ কর্মকার বাড়ির নং : n0007 বয়স : 49 লিঙ্গ : মহিলা	ফটো উপলব্ধ	86	WSU1258847	নাম : কমলা কর্মকার স্বামীর নাম: কাঞ্চন কর্মকার বাড়ির নং : N0002 বয়স : 35 লিঙ্গ : মহিলা	ফটো উপলব্ধ	87	WB/36/255/363049	নাম : কাঞ্চন কর্মকার পিতার নাম: রামকিংকর কর্মকার বাড়ির নং : n0007 বয়স : 49 লিঙ্গ : পুরুষ	ফটো উপলব্ধ
88	FWC2364313	নাম : মল্লিক কর্মকার পিতার নাম: মানিক কর্মকার বাড়ির নং : n0006 বয়স : 41 লিঙ্গ : পুরুষ	ফটো উপলব্ধ	89	FWC2301976	নাম : মল্লিকা কর্মকার স্বামীর নাম: কানাইলাল কর্মকার বাড়ির নং : n0006 বয়স : 49 লিঙ্গ : মহিলা	ফটো উপলব্ধ	90	FWC2301992	নাম : রুনা কর্মকার স্বামীর নাম: পান্নালাল কর্মকার বাড়ির নং : n0006 বয়স : 38 লিঙ্গ : মহিলা	ফটো উপলব্ধ

বিধানসভা নির্বাচনক্ষেত্রের নং, নাম : 257-ইন্দাস
ভাগ নং, নাম : 1-করিশুন্ডা(আংশিক),গ্রাম+ পোঃ-করিশুন্ডা

91 নাম : দেবনাথ কর্মকার পিতার নাম: হীরালাল কর্মকার বাড়ির নং : n0006 বয়স : 31 লিঙ্গ : পুরুষ	WSU1662956 ফটো উপলব্ধ	92 নাম : বেলা কর্মকার স্বামীর নাম: হীরালাল কর্মকার বাড়ির নং : n0006 বয়স : 49 লিঙ্গ : মহিলা	WB/36/255/363474 ফটো উপলব্ধ	93 নাম : সন্ধ্যারানী কর্মকার স্বামীর নাম: মানিকলাল কর্মকার বাড়ির নং : n0006 বয়স : 60 লিঙ্গ : মহিলা	WB/36/255/363294 ফটো উপলব্ধ
94 নাম : মানিকলাল কর্মকার পিতার নাম: মদনমোহন কর্মকার বাড়ির নং : n0006 বয়স : 65 লিঙ্গ : পুরুষ	WB/36/255/363217 ফটো উপলব্ধ	95 নাম : উজ্জল কর্মকার পিতার নাম: গনেশ কর্মকার বাড়ির নং : N0007 বয়স : 26 লিঙ্গ : পুরুষ	WSU1933639 ফটো উপলব্ধ	96 নাম : গনেশ কর্মকার পিতার নাম: রাম কিংকর কর্মকার বাড়ির নং : n0007 বয়স : 62 লিঙ্গ : পুরুষ	WSU0533679 ফটো উপলব্ধ
97 নাম : শ্রবনী কর্মকার স্বামীর নাম: মলয় কর্মকার বাড়ির নং : N0006 বয়স : 26 লিঙ্গ : মহিলা	WSU2133809 ফটো উপলব্ধ	98 নাম : কার্তিক কর্মকার পিতার নাম: রামকিংকর কর্মকার বাড়ির নং : n0007 বয়স : 67 লিঙ্গ : পুরুষ	WSU2263689 ফটো উপলব্ধ	99 নাম : সোমনাথ কর্মকার পিতার নাম: হিরালাল কর্মকার বাড়ির নং : এন0006 বয়স : 25 লিঙ্গ : পুরুষ	WSU1981729 ফটো উপলব্ধ
100 নাম : অর্নব কর্মকার পিতার নাম: পন্নালাল কর্মকার বাড়ির নং : এন0006 বয়স : 25 লিঙ্গ : পুরুষ	WSU2043024 ফটো উপলব্ধ	101 নাম : অর্চনা কর্মকার স্বামীর নাম: রাজকুমার কর্মকার বাড়ির নং : n0007 বয়স : 41 লিঙ্গ : মহিলা	WSU1783679 ফটো উপলব্ধ	102 নাম : অভিজিৎ কর্মকার পিতার নাম: অশোক কর্মকার বাড়ির নং : এন0007 বয়স : 21 লিঙ্গ : পুরুষ	WSU2454718 ফটো উপলব্ধ
103 নাম : রেখারানী কারফা স্বামীর নাম: শম্ভুনাথ কারফা বাড়ির নং : n0059 বয়স : 50 লিঙ্গ : মহিলা	WSU2073682 ফটো উপলব্ধ	104 নাম : শম্ভুনাথ কারফা পিতার নাম: ভুতনাথ কারফা বাড়ির নং : n0059 বয়স : 56 লিঙ্গ : পুরুষ	WSU2073658 ফটো উপলব্ধ	105 নাম : সুনীল কার্ফা পিতার নাম: ভুতনাথ কার্ফা বাড়ির নং : n0061 বয়স : 47 লিঙ্গ : পুরুষ	FWC1368869 ফটো উপলব্ধ
106 নাম : চিত্তা কেওড়া স্বামীর নাম: ভাস্কর কেওড়া বাড়ির নং : n0008 বয়স : 61 লিঙ্গ : মহিলা	WB/36/255/363466 ফটো উপলব্ধ	107 নাম : পদ্মা কেওড়া স্বামীর নাম: লক্ষন কেওড়া বাড়ির নং : n0019 বয়স : 45 লিঙ্গ : মহিলা	FWC2194900 ফটো উপলব্ধ	108 নাম : মিঠুন কেওড়া পিতার নাম: অতীত কেওড়া বাড়ির নং : n0018 বয়স : 35 লিঙ্গ : পুরুষ	WSU1423409 ফটো উপলব্ধ
109 নাম : দুর্গা কেওড়া স্বামীর নাম: অতীত কেওড়া বাড়ির নং : n0018 বয়স : 59 লিঙ্গ : মহিলা	WB/36/255/363507 ফটো উপলব্ধ	110 নাম : কাজল কেওড়া পিতার নাম: বলাই কেওড়া বাড়ির নং : n0012 বয়স : 46 লিঙ্গ : পুরুষ	FWC1975085 ফটো উপলব্ধ	111 নাম : বন্দনা কেওড়া স্বামীর নাম: কাজল কেওড়া বাড়ির নং : n0012 বয়স : 46 লিঙ্গ : মহিলা	FWC1975077 ফটো উপলব্ধ
112 নাম : টুম্পা কেওড়া স্বামীর নাম: রাজু কেওড়া বাড়ির নং : n0011 বয়স : 32 লিঙ্গ : মহিলা	WSU1610914 ফটো উপলব্ধ	113 নাম : রাজু কেওড়া পিতার নাম: উত্তম কেওড়া বাড়ির নং : n0011 বয়স : 35 লিঙ্গ : পুরুষ	WSU1610906 ফটো উপলব্ধ	114 নাম : প্রতিমা কেওড়া স্বামীর নাম: উত্তম কেওড়া বাড়ির নং : n0011 বয়স : 54 লিঙ্গ : মহিলা	WB/36/255/363346 ফটো উপলব্ধ
115 নাম : উত্তম কেওড়া পিতার নাম: সখা কেওড়া বাড়ির নং : n0011 বয়স : 59 লিঙ্গ : পুরুষ	WB/36/255/363357 ফটো উপলব্ধ	116 নাম : মিতা কেওড়া স্বামীর নাম: উজ্জল কেওড়া বাড়ির নং : n0010 বয়স : 38 লিঙ্গ : মহিলা	WSU1509397 ফটো উপলব্ধ	117 নাম : উজ্জল কেওড়া পিতার নাম: বলাই কেওড়া বাড়ির নং : n0010 বয়স : 36 লিঙ্গ : পুরুষ	WSU0534172 ফটো উপলব্ধ
118 নাম : নির্বোধ কেওড়া স্বামীর নাম: বলাই কেওড়া বাড়ির নং : n0010 বয়স : 79 লিঙ্গ : মহিলা	WB/36/255/363396 ফটো উপলব্ধ	119 নাম : হারু কেওড়া পিতার নাম: তিন কড়ি কেওড়া বাড়ির নং : n0009 বয়স : 30 লিঙ্গ : পুরুষ	WSU1662949 ফটো উপলব্ধ	120 নাম : ছবি কেওড়া স্বামীর নাম: কিংকর কেওড়া বাড়ির নং : n0009 বয়স : 56 লিঙ্গ : মহিলা	WB/36/255/363447 ফটো উপলব্ধ

বিধানসভা নির্বাচনক্ষেত্রের নং, নাম : 257-ইন্দাস
ভাগ নং, নাম : 1-করিশুন্ডা(আংশিক),গ্রাম+ পোঃ-করিশুন্ডা

121	WB/36/255/363457	WSU1258862	WSU1610823
নাম : কিংকর কেওড়া পিতার নাম: হরিদাস কেওড়া বাড়ির নং : n0009 বয়স : 61 লিঙ্গ : পুরুষ	ফটো উপলব্ধ	নাম : শ্রীমন্ত কেওড়া পিতার নাম: ভাস্কর কেওড়া বাড়ির নং : N0003 বয়স : 34 লিঙ্গ : পুরুষ	ফটো উপলব্ধ
124	WSU0534248	WB/36/255/363330	WB/36/255/363436
নাম : শ্রীকান্ত কেওড়া পিতার নাম: ভাস্কর কেওড়া বাড়ির নং : n0008 বয়স : 36 লিঙ্গ : পুরুষ	ফটো উপলব্ধ	নাম : ভাদি কেওড়া স্বামীর নাম: কচে কেওড়া বাড়ির নং : n0017 বয়স : 54 লিঙ্গ : মহিলা	ফটো উপলব্ধ
127	WSU1509389	WSU1258870	FWC2364198
নাম : ঝর্ণা কেওড়া স্বামীর নাম: টিঙ্ক কেওড়া বাড়ির নং : N0010 বয়স : 38 লিঙ্গ : মহিলা	ফটো উপলব্ধ	নাম : টিঙ্ক কেওড়া পিতার নাম: সন্ন্যাসী কেওড়া বাড়ির নং : N0010 বয়স : 42 লিঙ্গ : মহিলা	ফটো উপলব্ধ
130	WB/36/255/363506	WB/36/255/363510	WB/36/255/363473
নাম : সন্ন্যাসী কেওড়া পিতার নাম: ইন্দ্র কেওড়া বাড়ির নং : n0015 বয়স : 65 লিঙ্গ : পুরুষ	ফটো উপলব্ধ	নাম : ভারতী কেওড়া স্বামীর নাম: নবকুমার কেওড়া বাড়ির নং : n0015 বয়স : 70 লিঙ্গ : মহিলা	ফটো উপলব্ধ
133	WB/36/255/363553	WB/36/255/363690	WSU1703420
নাম : চম্পা কেওড়া স্বামীর নাম: বিশুজিত কেওড়া বাড়ির নং : n0188 বয়স : 51 লিঙ্গ : মহিলা	ফটো উপলব্ধ	নাম : লক্ষী কেওড়া স্বামীর নাম: কালিপদ কেওড়া বাড়ির নং : n0260 বয়স : 63 লিঙ্গ : মহিলা	ফটো উপলব্ধ
136	WB/36/255/396684	WB/36/255/396167	WSU1610948
নাম : বাবলু কেওড়া পিতার নাম: সুধীর কেওড়া বাড়ির নং : n0260 বয়স : 52 লিঙ্গ : পুরুষ	ফটো উপলব্ধ	নাম : সীমা রানী কেওড়া স্বামীর নাম: বাবলু কেওড়া বাড়ির নং : n0260 বয়স : 48 লিঙ্গ : মহিলা	ফটো উপলব্ধ
139	FWC1975689	FWC1975697	WB/36/255/363508
নাম : ফুল কেওড়া স্বামীর নাম: বাবলু কেওড়া বাড়ির নং : n0264 বয়স : 46 লিঙ্গ : মহিলা	ফটো উপলব্ধ	নাম : বাবলু কেওড়া পিতার নাম: সন্ন্যাসী কেওড়া বাড়ির নং : n0264 বয়স : 46 লিঙ্গ : পুরুষ	ফটো উপলব্ধ
142	WSU1610849	WB/36/255/363513	WSU1957943
নাম : বচন কেওড়া পিতার নাম: অতীত কেওড়া বাড়ির নং : n0018 বয়স : 33 লিঙ্গ : পুরুষ	ফটো উপলব্ধ	নাম : লক্ষী কেওড়া পিতার নাম: বংশী কেওড়া বাড়ির নং : n0019 বয়স : 49 লিঙ্গ : পুরুষ	ফটো উপলব্ধ
145	WSU1981620	WSU1933654	WSU1840552
নাম : পলাশ কেওড়া পিতার নাম: লক্ষন কেওড়া বাড়ির নং : এন0019 বয়স : 25 লিঙ্গ : পুরুষ	ফটো উপলব্ধ	নাম : রাজীব কেওড়া পিতার নাম: হারাধন কেওড়া বাড়ির নং : N0183 বয়স : 26 লিঙ্গ : পুরুষ	ফটো উপলব্ধ
148	WSU2424562	WSU1840925	WB/36/255/363889
নাম : রুমা কেওড়া পিতার নাম: মিত্রন কেওড়া বাড়ির নং : এন0018 বয়স : 21 লিঙ্গ : মহিলা	ফটো উপলব্ধ	নাম : কার্তিক কেওড়া পিতার নাম: প্রহ্লাদ কেওড়া বাড়ির নং : n0258 বয়স : 30 লিঙ্গ : পুরুষ	ফটো উপলব্ধ
123			
নাম : মামনি কেওড়া স্বামীর নাম: শ্রীকান্ত কেওড়া বাড়ির নং : n0008 বয়স : 35 লিঙ্গ : মহিলা	ফটো উপলব্ধ		
125			
নাম : সুধা কেওড়া স্বামীর নাম: কানাই কেওড়া বাড়ির নং : n0016 বয়স : 76 লিঙ্গ : মহিলা	ফটো উপলব্ধ		
126			
নাম : রীতা কেওড়া স্বামীর নাম: সন্ন্যাসী কেওড়া বাড়ির নং : n0015 বয়স : 48 লিঙ্গ : মহিলা	ফটো উপলব্ধ		
128			
নাম : ভাস্কর কেওড়া পিতার নাম: হরিদাস কেওড়া বাড়ির নং : n0008 বয়স : 66 লিঙ্গ : পুরুষ	ফটো উপলব্ধ		
129			
নাম : রূপচাঁদ কেওড়া পিতার নাম: কালিপদ কেওড়া বাড়ির নং : n0260 বয়স : 30 লিঙ্গ : পুরুষ	ফটো উপলব্ধ		
131			
নাম : বাচ্চু কেওড়া পিতার নাম: বাবলু কেওড়া বাড়ির নং : n0260 বয়স : 30 লিঙ্গ : পুরুষ	ফটো উপলব্ধ		
132			
নাম : অতীত কেওড়া পিতার নাম: ইন্দ্র কেওড়া বাড়ির নং : n0018 বয়স : 64 লিঙ্গ : পুরুষ	ফটো উপলব্ধ		
134			
নাম : লখাই কেওড়া পিতার নাম: কচে কেওড়া বাড়ির নং : N0017 বয়স : 26 লিঙ্গ : পুরুষ	ফটো উপলব্ধ		
135			
নাম : লক্ষী কেওড়া(হাজরা) স্বামীর নাম: বচন কেওড়া বাড়ির নং : N0018 বয়স : 27 লিঙ্গ : মহিলা	ফটো উপলব্ধ		
137			
নাম : সন্ধ্যা কেওড়া স্বামীর নাম: রনজিৎ কেওড়া বাড়ির নং : n0179 বয়স : 50 লিঙ্গ : মহিলা	ফটো উপলব্ধ		
138			

বিধানসভা নির্বাচনক্ষেত্রের নং, নাম : 257-ইন্দাস
ভাগ নং, নাম : 1-করিশুন্ডা(আংশিক),গ্রাম+ পোঃ-করিশুন্ডা

151 নাম : রনজিৎ কেওড়া পিতার নাম: পচাই কেওড়া বাড়ির নং : n0179 বয়স : 55 লিঙ্গ : পুরুষ ফটো উপলব্ধ	WB/36/255/363865	152 নাম : কালিপদ কেওড়া পিতার নাম: ভজহারি কেওড়া বাড়ির নং : n0260 বয়স : 69 লিঙ্গ : পুরুষ ফটো উপলব্ধ	WB/36/255/363700	153 নাম : পুনির্মা কেওড়া স্বামীর নাম: প্রহ্লাদ কেওড়া বাড়ির নং : n0258 বয়স : 53 লিঙ্গ : মহিলা ফটো উপলব্ধ	WB/36/255/363367
154 নাম : প্রহ্লাদ কেওড়া পিতার নাম: সখা কেওড়া বাড়ির নং : n0258 বয়স : 57 লিঙ্গ : পুরুষ ফটো উপলব্ধ	WB/36/255/363377	155 নাম : নন্দ কেওড়া স্বামীর নাম: সখা কেওড়া বাড়ির নং : n0257 বয়স : 81 লিঙ্গ : মহিলা ফটো উপলব্ধ	WB/36/255/363386	156 নাম : চাঁপা কেওড়া স্বামীর নাম: অজিত কেওড়া বাড়ির নং : n0210 বয়স : 51 লিঙ্গ : মহিলা ফটো উপলব্ধ	WB/36/255/363543
157 নাম : অজিত কেওড়া পিতার নাম: ভব কেওড়া বাড়ির নং : n0210 বয়স : 55 লিঙ্গ : পুরুষ ফটো উপলব্ধ	WB/36/255/363533	158 নাম : সাবিত্রী কেওড়া স্বামীর নাম: অজিত কেওড়া বাড়ির নং : n0186 বয়স : 51 লিঙ্গ : মহিলা ফটো উপলব্ধ	WB/36/255/363626	159 নাম : অজিত কেওড়া পিতার নাম: পচা কেওড়া বাড়ির নং : n0186 বয়স : 56 লিঙ্গ : পুরুষ ফটো উপলব্ধ	WB/36/255/363636
160 নাম : মিরাস কেওড়া স্বামীর নাম: কাশিনাথ কেওড়া বাড়ির নং : n0185 বয়স : 37 লিঙ্গ : মহিলা ফটো উপলব্ধ	WSU1423599	161 নাম : কাশিনাথ কেওড়া পিতার নাম: মোহন কেওড়া বাড়ির নং : n0185 বয়স : 38 লিঙ্গ : পুরুষ ফটো উপলব্ধ	WSU1423581	162 নাম : রবি কেওড়া স্বামীর নাম: মোহন কেওড়া বাড়ির নং : n0185 বয়স : 66 লিঙ্গ : মহিলা ফটো উপলব্ধ	WB/36/255/363643
163 নাম : মোহন কেওড়া পিতার নাম: রতন কেওড়া বাড়ির নং : n0185 বয়স : 76 লিঙ্গ : পুরুষ ফটো উপলব্ধ	WB/36/255/363649	164 নাম : আশা কেওড়া স্বামীর নাম: কৃষ্ণপদ কেওড়া বাড়ির নং : n0184 বয়স : 37 লিঙ্গ : মহিলা ফটো উপলব্ধ	WSU1423565	165 নাম : কৃষ্ণপদ কেওড়া পিতার নাম: মোহন কেওড়া বাড়ির নং : n0184 বয়স : 46 লিঙ্গ : পুরুষ ফটো উপলব্ধ	FWC1367986
166 নাম : মিঠু কেওড়া হাজরা স্বামীর নাম: বিদ্যাৎ কেওড়া বাড়ির নং : n0183 বয়স : 35 লিঙ্গ : মহিলা ফটো উপলব্ধ	WSU1703594	167 নাম : বিদ্যাৎ কেওড়া পিতার নাম: বিপদতারন কেওড়া বাড়ির নং : n0183 বয়স : 41 লিঙ্গ : পুরুষ ফটো উপলব্ধ	FWC2194355	168 নাম : শান্তনা কেওড়া স্বামীর নাম: হারাধন কেওড়া বাড়ির নং : n0183 বয়স : 49 লিঙ্গ : মহিলা ফটো উপলব্ধ	WB/36/255/363591
169 নাম : হারাধন কেওড়া পিতার নাম: বিপদতারন কেওড়া বাড়ির নং : n0183 বয়স : 50 লিঙ্গ : পুরুষ ফটো উপলব্ধ	WB/36/255/363599	170 নাম : মিরাস কেওড়া স্বামীর নাম: বিপদতারন কেওড়া বাড়ির নং : n0183 বয়স : 63 লিঙ্গ : মহিলা ফটো উপলব্ধ	WB/36/255/363502	171 নাম : বিপদতারন কেওড়া পিতার নাম: ভজহারি কেওড়া বাড়ির নং : n0183 বয়স : 76 লিঙ্গ : পুরুষ ফটো উপলব্ধ	WB/36/255/363511
172 নাম : বিশ্বজিত কেওড়া পিতার নাম: পচাই কেওড়া বাড়ির নং : n0188 বয়স : 58 লিঙ্গ : পুরুষ ফটো উপলব্ধ	WB/36/255/363563	173 নাম : বেলা কেওড়া স্বামীর নাম: পচাই কেওড়া বাড়ির নং : n0187 বয়স : 76 লিঙ্গ : মহিলা ফটো উপলব্ধ	WB/36/255/363573	174 নাম : সন্ন্যাস কেওড়া পিতার নাম: নবকুমার কেওড়া বাড়ির নং : n0020 বয়স : 34 লিঙ্গ : পুরুষ ফটো উপলব্ধ	WSU1423417
175 নাম : সাবিত্রী কেওড়া মায়ের নাম: শীলা কেওড়া বাড়ির নং : এন0210 বয়স : 32 লিঙ্গ : মহিলা ফটো উপলব্ধ	WSU1981711	176 নাম : সনিমা কেওড়া স্বামীর নাম: সৌরভ কেওড়া বাড়ির নং : এন0264 বয়স : 22 লিঙ্গ : মহিলা ফটো উপলব্ধ	WSU2361830	177 নাম : সমিতা কেওড়া স্বামীর নাম: সূজন কেওড়া বাড়ির নং : N0258 বয়স : 27 লিঙ্গ : মহিলা ফটো উপলব্ধ	WSU1906700
178 নাম : অপর্ণা কেওড়া(রায়) স্বামীর নাম: হারু কেওড়া বাড়ির নং : n0009 বয়স : 31 লিঙ্গ : মহিলা ফটো উপলব্ধ	WSU1783786	179 নাম : দেবিকা হাজরা(কেওড়া) স্বামীর নাম: কার্তিক কেওড়া বাড়ির নং : N0258 বয়স : 30 লিঙ্গ : মহিলা ফটো উপলব্ধ	WSU1906676	180 নাম : মিলন কেওড়া পিতার নাম: বিশ্বজিত কেওড়া বাড়ির নং : N0188 বয়স : 27 লিঙ্গ : পুরুষ ফটো উপলব্ধ	WSU1840578

বিধানসভা নির্বাচনক্ষেত্রের নং, নাম : 257-ইন্দাস
ভাগ নং, নাম : 1-করিশুন্ডা(আংশিক),গ্রাম+ পোঃ-করিশুন্ডা

181 নাম : সৃজন কেওড়া পিতার নাম: প্রহ্লাদ কেওড়া বাড়ির নং : N0258 বয়স : 28 লিঙ্গ : পুরুষ	WSU1840875 ফটো উপলব্ধ	182 নাম : পূজা কেওড়া স্বামীর নাম: সঞ্জয় কেওড়া বাড়ির নং : N0188 বয়স : 27 লিঙ্গ : মহিলা	WSU1840917 ফটো উপলব্ধ	183 নাম : সঞ্জয় কেওড়া পিতার নাম: বিশ্বজিত কেওড়া বাড়ির নং : N0188 বয়স : 29 লিঙ্গ : পুরুষ	WSU1840594 ফটো উপলব্ধ
184 নাম : বৃধন কেওড়া পিতার নাম: নব কেওড়া বাড়ির নং : N0020 বয়স : 27 লিঙ্গ : পুরুষ	WSU1840602 ফটো উপলব্ধ	185 নাম : রূপালী বান্দী কেওড়া স্বামীর নাম: রাজিব কেওড়া বাড়ির নং : এন0183 বয়স : 25 লিঙ্গ : মহিলা	WSU2279735 ফটো উপলব্ধ	186 নাম : বিকাশ কেওড়া পিতার নাম: লক্ষণ কেওড়া বাড়ির নং : এন0019 বয়স : 23 লিঙ্গ : পুরুষ	WSU2329712 ফটো উপলব্ধ
187 নাম : অভিজিৎ কেওড়া পিতার নাম: কাজল কেওড়া বাড়ির নং : এন0012 বয়স : 22 লিঙ্গ : পুরুষ	WSU2361749 ফটো উপলব্ধ	188 নাম : সৌরভ কেওড়া পিতার নাম: বাবলু কেওড়া বাড়ির নং : এন0164 বয়স : 22 লিঙ্গ : পুরুষ	WSU2361723 ফটো উপলব্ধ	189 নাম : পায়েল প্রামানিক কেওড়া স্বামীর নাম: বিকাশ কেওড়া বাড়ির নং : এন0019 বয়স : 24 লিঙ্গ : মহিলা	WSU2362010 ফটো উপলব্ধ
190 নাম : আকাশ কেওড়া পিতার নাম: লক্ষণ কেওড়া বাড়ির নং : এন0019 বয়স : 20 লিঙ্গ : পুরুষ	WSU2451045 ফটো উপলব্ধ	191 নাম : রবি কেওড়া স্বামীর নাম: বাচ্চু কেওড়া বাড়ির নং : এন0260 বয়স : 21 লিঙ্গ : মহিলা	WSU2361947 ফটো উপলব্ধ	192 নাম : মামনি কেওড়া স্বামীর নাম: রূপচাঁদ কেওড়া বাড়ির নং : N0260 বয়স : 25 লিঙ্গ : মহিলা	WSU2133957 ফটো উপলব্ধ
193 নাম : সুকুমার কেওড়া পিতার নাম: অজিত কেওড়া বাড়ির নং : N0210 বয়স : 24 লিঙ্গ : পুরুষ	WSU2133775 ফটো উপলব্ধ	194 নাম : মোটুসী কেওড়া স্বামীর নাম: বৃধন কেওড়া বাড়ির নং : এন0020 বয়স : 24 লিঙ্গ : মহিলা	UNU2000370 ফটো উপলব্ধ	195 নাম : উজ্জল মাঝি পিতার নাম: কার্তিক মাঝি বাড়ির নং : এন0257 বয়স : 38 লিঙ্গ : পুরুষ	FWC2302487 ফটো উপলব্ধ
196 নাম : শ্রীমতী কেওড়া স্বামীর নাম: সম্রাট কেওড়া বাড়ির নং : এন0020 বয়স : 25 লিঙ্গ : মহিলা	WSU2208502 ফটো উপলব্ধ	197 নাম : মৌসুমী কেওড়া স্বামীর নাম: লখাই কেওড়া বাড়ির নং : এন0017 বয়স : 23 লিঙ্গ : মহিলা	WSU2208437 ফটো উপলব্ধ	198 নাম : মধুমিতা কেওড়া স্বামীর নাম: শ্রীমন্ত কেওড়া বাড়ির নং : এন0003 বয়স : 25 লিঙ্গ : মহিলা	WSU2208486 ফটো উপলব্ধ
199 নাম : শঙ্করীরাণী কেশ স্বামীর নাম: তারাশংকর কেশ বাড়ির নং : n0048 বয়স : 58 লিঙ্গ : মহিলা	WB/36/255/363672 ফটো উপলব্ধ	200 নাম : অশোক কুমার কেশ পিতার নাম: আউল চন্দ্র কেশ বাড়ির নং : N049 বয়স : 61 লিঙ্গ : পুরুষ	WB/36/255/363662 ফটো উপলব্ধ	201 নাম : কুমারীরাণী কেশ স্বামীর নাম: অশোককুমার কেশ বাড়ির নং : n0049 বয়স : 53 লিঙ্গ : মহিলা	WB/36/255/363755 ফটো উপলব্ধ
202 নাম : তারাশংকর কেশ পিতার নাম: আউলচন্দ্র কেশ বাড়ির নং : n0048 বয়স : 65 লিঙ্গ : পুরুষ	WB/36/255/363680 ফটো উপলব্ধ	203 নাম : প্রভাতী কোলে (দে) স্বামীর নাম: সমর চন্দ্র দে বাড়ির নং : n0270 বয়স : 41 লিঙ্গ : মহিলা	FWC2459014 ফটো উপলব্ধ	204 নাম : সন্দীপা বেজ স্বামীর নাম: মাধব বেজ বাড়ির নং : এন0248 বয়স : 26 লিঙ্গ : মহিলা	UUD2040004 ফটো উপলব্ধ
205 নাম : বন্দনা চট্টোপাধ্যায় স্বামীর নাম: নিরঞ্জন চট্টোপাধ্যায় বাড়ির নং : n0062 বয়স : 59 লিঙ্গ : মহিলা	WSU2393585 ফটো উপলব্ধ	206 নাম : মিতু চট্টোপাধ্যায় স্বামীর নাম: তাপস চট্টোপাধ্যায় বাড়ির নং : N0051 বয়স : 47 লিঙ্গ : মহিলা	BHV1600881 ফটো উপলব্ধ	207 নাম : সন্দীপ চ্যাটার্জী পিতার নাম: সুভাষ চ্যাটার্জী বাড়ির নং : N0053 বয়স : 27 লিঙ্গ : পুরুষ	WSU1840636 ফটো উপলব্ধ
208 নাম : শুভজিৎ চ্যাটার্জী পিতার নাম: সুশান্ত চ্যাটার্জী বাড়ির নং : n0064 বয়স : 28 লিঙ্গ : পুরুষ	WSU1783760 ফটো উপলব্ধ	209 নাম : রত্না চ্যাটার্জী পিতার নাম: সুশান্ত চ্যাটার্জী বাড়ির নং : N0064 বয়স : 26 লিঙ্গ : মহিলা	WSU1933548 ফটো উপলব্ধ	210 নাম : মালারানী চট্টোপাধ্যায় স্বামীর নাম: সুভাষ রঞ্জন চট্টোপাধ্যায় বাড়ির নং : n0053 বয়স : 54 লিঙ্গ : মহিলা	WSU2397438 ফটো উপলব্ধ

211	FWC1368455	নাম : লালমোহন চট্টোপাধ্যায় পিতার নাম: তপন চট্টোপাধ্যায় বাড়ির নং : n0056 বয়স : 45 লিঙ্গ : পুরুষ	ফটো উপলব্ধ	212	FWC1368190	নাম : বলরাম চট্টোপাধ্যায় পিতার নাম: তপন চট্টোপাধ্যায় বাড়ির নং : n0056 বয়স : 47 লিঙ্গ : পুরুষ	ফটো উপলব্ধ	213	WB/36/255/363059	নাম : জয়া চৌধুরী স্বামীর নাম: অমিয় চৌধুরী বাড়ির নং : N0059 বয়স : 81 লিঙ্গ : মহিলা	ফটো উপলব্ধ
214	WB/36/255/363072	নাম : উজ্জল চট্টোপাধ্যায় পিতার নাম: সাধনচন্দ্র চট্টোপাধ্যায় বাড়ির নং : n0143 বয়স : 53 লিঙ্গ : পুরুষ	ফটো উপলব্ধ	215	WB/36/255/363071	নাম : মিতা চট্টোপাধ্যায় স্বামীর নাম: উজ্জল চট্টোপাধ্যায় বাড়ির নং : n0143 বয়স : 50 লিঙ্গ : মহিলা	ফটো উপলব্ধ	216	WB/36/255/363061	নাম : গায়িত্রী চট্টোপাধ্যায় স্বামীর নাম: মদনমোহন চট্টোপাধ্যায় বাড়ির নং : n0144 বয়স : 87 লিঙ্গ : মহিলা	ফটো উপলব্ধ
217	FWC2413680	নাম : শ্রাবনী চট্টোপাধ্যায় স্বামীর নাম: বলরাম চট্টোপাধ্যায় বাড়ির নং : n0056 বয়স : 37 লিঙ্গ : মহিলা	ফটো উপলব্ধ	218	WB/36/255/363809	নাম : তপন চট্টোপাধ্যায় পিতার নাম: মদনমোহন চট্টোপাধ্যায় বাড়ির নং : n0056 বয়স : 67 লিঙ্গ : পুরুষ	ফটো উপলব্ধ	219	WSU1509553	নাম : সুদীপ চ্যাটাঙ্গী পিতার নাম: সুভাষ চ্যাটাঙ্গী বাড়ির নং : n0053 বয়স : 31 লিঙ্গ : পুরুষ	ফটো উপলব্ধ
220	WSU2397420	নাম : সুভাষ রঞ্জন চট্টোপাধ্যায় পিতার নাম: নিত্যানন্দ চট্টোপাধ্যায় বাড়ির নং : n0053 বয়স : 58 লিঙ্গ : পুরুষ	ফটো উপলব্ধ	221	FWC2413698	নাম : তাপস চট্টোপাধ্যায় পিতার নাম: চিত্তরঞ্জন চট্টোপাধ্যায় বাড়ির নং : n0051 বয়স : 38 লিঙ্গ : পুরুষ	ফটো উপলব্ধ	222	WB/36/255/363068	নাম : কানাইলাল চট্টোপাধ্যায় পিতার নাম: কৃষ্ণমোহন চট্টোপাধ্যায় বাড়ির নং : n0062 বয়স : 56 লিঙ্গ : পুরুষ	ফটো উপলব্ধ
223	WB/36/255/363070	নাম : শ্যামসুন্দর চট্টোপাধ্যায় পিতার নাম: কৃষ্ণমোহন চট্টোপাধ্যায় বাড়ির নং : n0062 বয়স : 66 লিঙ্গ : পুরুষ	ফটো উপলব্ধ	224	WB/36/255/363063	নাম : নিরঞ্জন চট্টোপাধ্যায় পিতার নাম: কৃষ্ণমোহন চট্টোপাধ্যায় বাড়ির নং : n0062 বয়স : 73 লিঙ্গ : পুরুষ	ফটো উপলব্ধ	225	WSU1662980	নাম : চুমকী চ্যাটাঙ্গী স্বামীর নাম: লালমোহন চ্যাটাঙ্গী বাড়ির নং : n0056 বয়স : 32 লিঙ্গ : মহিলা	ফটো উপলব্ধ
226	WB/36/255/363789	নাম : বেলারানী চট্টোপাধ্যায় স্বামীর নাম: চিত্তরঞ্জন চট্টোপাধ্যায় বাড়ির নং : n0051 বয়স : 61 লিঙ্গ : মহিলা	ফটো উপলব্ধ	227	WB/36/255/363795	নাম : চিত্তরঞ্জন চট্টোপাধ্যায় পিতার নাম: নিত্যানন্দ চট্টোপাধ্যায় বাড়ির নং : n0051 বয়স : 71 লিঙ্গ : পুরুষ	ফটো উপলব্ধ	228	WSU1610955	নাম : তনুশ্রী ঘোষাল চট্টোপাধ্যায় স্বামীর নাম: কানাইলাল চট্টোপাধ্যায় বাড়ির নং : n0062 বয়স : 54 লিঙ্গ : মহিলা	ফটো উপলব্ধ
229	WB/36/255/363065	নাম : উত্তম কুমার চট্টোপাধ্যায় পিতার নাম: কার্তিক চট্টোপাধ্যায় বাড়ির নং : n0062 বয়স : 50 লিঙ্গ : পুরুষ	ফটো উপলব্ধ	230	WSU1258946	নাম : লিপিকা চট্টোপাধ্যায় স্বামীর নাম: উত্তম কুমার চট্টোপাধ্যায় বাড়ির নং : N0057 বয়স : 39 লিঙ্গ : মহিলা	ফটো উপলব্ধ	231	WSU2397651	নাম : সুধারানী চ্যাটাঙ্গী স্বামীর নাম: রামচন্দ্র চট্টোপাধ্যায় বাড়ির নং : n0064 বয়স : 76 লিঙ্গ : মহিলা	ফটো উপলব্ধ
232	FWC2194413	নাম : কৃষ্ণা চ্যাটাঙ্গী পিতার নাম: নিত্যানন্দ চ্যাটাঙ্গী বাড়ির নং : n0052 বয়স : 46 লিঙ্গ : মহিলা	ফটো উপলব্ধ	233	FWC1369057	নাম : প্রভাবালা খান্ডার(মাঝি) স্বামীর নাম: আনন্দ কুমার মাঝি বাড়ির নং : n0308 বয়স : 48 লিঙ্গ : মহিলা	ফটো উপলব্ধ	234	WB/36/255/363058	নাম : নয়নতারা দালাল স্বামীর নাম: নিত্যানন্দ দালাল বাড়ির নং : n0128 বয়স : 76 লিঙ্গ : মহিলা	ফটো উপলব্ধ
235	FWC1502756	নাম : ময়না দালাল স্বামীর নাম: গুরুদাস দালাল বাড়ির নং : n0128 বয়স : 48 লিঙ্গ : মহিলা	ফটো উপলব্ধ	236	WB/36/255/363055	নাম : প্রতাপ দালাল পিতার নাম: নিত্যানন্দ দালাল বাড়ির নং : n0128 বয়স : 54 লিঙ্গ : পুরুষ	ফটো উপলব্ধ	237	WB/36/255/363056	নাম : প্রনব দালাল পিতার নাম: নিত্যানন্দ দালাল বাড়ির নং : n0128 বয়স : 56 লিঙ্গ : পুরুষ	ফটো উপলব্ধ
238	FWC1369248	নাম : মঞ্জু দালাল স্বামীর নাম: প্রনবকুমার দালাল বাড়ির নং : n0128 বয়স : 47 লিঙ্গ : মহিলা	ফটো উপলব্ধ	239	FWC2302073	নাম : সুতপা দালাল স্বামীর নাম: প্রতাপ দালাল বাড়ির নং : n0128 বয়স : 39 লিঙ্গ : মহিলা	ফটো উপলব্ধ	240	WSU1957877	নাম : প্রমিত দালাল পিতার নাম: প্রনব দালাল বাড়ির নং : n0128 বয়স : 26 লিঙ্গ : পুরুষ	ফটো উপলব্ধ

বিধানসভা নির্বাচনক্ষেত্রের নং, নাম : 257-ইন্দাস
ভাগ নং, নাম : 1-করিশুন্ডা(আংশিক),গ্রাম+ পোঃ-করিশুন্ডা

241	WSU1840677	নাম : রুনা দালাল পিতার নাম: গুরুদাস দালাল বাড়ির নং : N0128 বয়স : 27 লিঙ্গ : মহিলা	ফটো উপলব্ধ	242	WSU2322923	নাম : কৃষ্ণেন্দু দালাল পিতার নাম: গুরুদাস দালাল বাড়ির নং : এন0128 বয়স : 22 লিঙ্গ : পুরুষ	ফটো উপলব্ধ	243	WSU2279412	নাম : কেয়া দালাল পিতার নাম: প্রনব দালাল বাড়ির নং : এন0128 বয়স : 22 লিঙ্গ : মহিলা	ফটো উপলব্ধ
244	WSU2446334	নাম : সুমিত দালাল পিতার নাম: প্রতাপ দালাল বাড়ির নং : এন0128 বয়স : 20 লিঙ্গ : পুরুষ	ফটো উপলব্ধ	245	FWC2195295	নাম : ভিডুভদ্র দাস পিতার নাম: সাধন চন্দ্র দাস বাড়ির নং : n0227 বয়স : 41 লিঙ্গ : পুরুষ	ফটো উপলব্ধ	246	WSU2361962	নাম : সুপ্রিয়া দাস পিতার নাম: তপন কুমার দাস বাড়ির নং : এন0233 বয়স : 21 লিঙ্গ : মহিলা	ফটো উপলব্ধ
247	WSU2361988	নাম : রীতিসা দাস পিতার নাম: সুশান্ত দাস বাড়ির নং : এন0227 বয়স : 21 লিঙ্গ : মহিলা	ফটো উপলব্ধ	248	WSU2361624	নাম : রিজু দাস পিতার নাম: বাসুদেব দাস বাড়ির নং : এন0094 বয়স : 21 লিঙ্গ : পুরুষ	ফটো উপলব্ধ	249	WSU1783638	নাম : শিল্পা অধিকারী(দাস) স্বামীর নাম: বীরভদ্র দাস বাড়ির নং : n0227 বয়স : 29 লিঙ্গ : মহিলা	ফটো উপলব্ধ
250	WSU2208262	নাম : চন্দন কুমার দাস পিতার নাম: রঘুনাথ দাস বাড়ির নং : এন0232 বয়স : 23 লিঙ্গ : পুরুষ	ফটো উপলব্ধ	251	WSU1981687	নাম : সুদীপ্তা দাস পিতার নাম: লক্ষ্মণ দাস বাড়ির নং : এন0233 বয়স : 25 লিঙ্গ : মহিলা	ফটো উপলব্ধ	252	WSU2134740	নাম : অভিজিৎ দাস পিতার নাম: সুনীল কুমার দাস বাড়ির নং : n0105 বয়স : 48 লিঙ্গ : পুরুষ	ফটো উপলব্ধ
253	FWC2413730	নাম : মধুমিতা দাস স্বামীর নাম: সুশান্ত দাস বাড়ির নং : n0227 বয়স : 39 লিঙ্গ : মহিলা	ফটো উপলব্ধ	254	WSU2073732	নাম : কানন দাস স্বামীর নাম: সাধনচন্দ্র দাস বাড়ির নং : n0227 বয়স : 75 লিঙ্গ : মহিলা	ফটো উপলব্ধ	255	WSU1783505	নাম : সোমনাথ দাস পিতার নাম: লক্ষ্মন দাস বাড়ির নং : n0233 বয়স : 28 লিঙ্গ : পুরুষ	ফটো উপলব্ধ
256	FWC1367655	নাম : সুশান্ত দাস পিতার নাম: সাধনচন্দ্র দাস বাড়ির নং : n0227 বয়স : 49 লিঙ্গ : পুরুষ	ফটো উপলব্ধ	257	WSU1981778	নাম : সুমন দাস পিতার নাম: বিশ্বনাথ দাস বাড়ির নং : এন0232 বয়স : 25 লিঙ্গ : পুরুষ	ফটো উপলব্ধ	258	WSU1368331	নাম : সুদীপা দাস স্বামীর নাম: গুরুচরন দাস বাড়ির নং : n0140 বয়স : 33 লিঙ্গ : মহিলা	ফটো উপলব্ধ
259	WB/36/255/363043	নাম : প্রতিমা দাস স্বামীর নাম: গোপালচন্দ্র দাস বাড়ির নং : n0094 বয়স : 69 লিঙ্গ : মহিলা	ফটো উপলব্ধ	260	FWC2058626	নাম : বাসুদেব দাস পিতার নাম: গোপালচন্দ্র দাস বাড়ির নং : n0094 বয়স : 45 লিঙ্গ : পুরুষ	ফটো উপলব্ধ	261	FWC2302057	নাম : টুসু দাস স্বামীর নাম: বাসুদেব দাস বাড়ির নং : n0094 বয়স : 41 লিঙ্গ : মহিলা	ফটো উপলব্ধ
262	FWC2194447	নাম : মহাদেব দাস পিতার নাম: গোপাল চন্দ্র দাস বাড়ির নং : n0094 বয়স : 43 লিঙ্গ : পুরুষ	ফটো উপলব্ধ	263	FWC1502285	নাম : গুরু চরন দাস পিতার নাম: তুলসী চরন দাস বাড়ির নং : n0140 বয়স : 46 লিঙ্গ : পুরুষ	ফটো উপলব্ধ	264	WB/36/255/363044	নাম : পদ্মারানী দাস স্বামীর নাম: তুলসীচরন দাস বাড়ির নং : n0140 বয়স : 71 লিঙ্গ : মহিলা	ফটো উপলব্ধ
265	WSU1703610	নাম : শ্রীকান্ত দাস পিতার নাম: সাধন চন্দ্র দাস বাড়ির নং : n0227 বয়স : 30 লিঙ্গ : পুরুষ	ফটো উপলব্ধ	266	FWC1368810	নাম : গুরুপদ দাস পিতার নাম: প্রহ্লাদ দাস বাড়ির নং : n0229 বয়স : 47 লিঙ্গ : পুরুষ	ফটো উপলব্ধ	267	FWC2302065	নাম : পাপিয়া দাস স্বামীর নাম: মহাদেব দাস বাড়ির নং : n0094 বয়স : 38 লিঙ্গ : মহিলা	ফটো উপলব্ধ
268	FWC2195279	নাম : অশোক দাস পিতার নাম: সুনীল দাস বাড়ির নং : n0105 বয়স : 69 লিঙ্গ : পুরুষ	ফটো উপলব্ধ	269	WSU1610963	নাম : অসিত কুমার দাস পিতার নাম: সুনীল কুমার দাস বাড়ির নং : n0105 বয়স : 66 লিঙ্গ : পুরুষ	ফটো উপলব্ধ	270	FWC2302040	নাম : আগমনি দাস স্বামীর নাম: রঘুনাথ দাস বাড়ির নং : n0232 বয়স : 38 লিঙ্গ : মহিলা	ফটো উপলব্ধ

271	WB/36/255/363036	ফটো উপলব্ধ	272	FWC2194421	ফটো উপলব্ধ	273	FWC1368695	ফটো উপলব্ধ
নাম : তপনকুমার দাস পিতার নাম: মদনমোহন দাস বাড়ির নং : n0233 বয়স : 57 লিঙ্গ : পুরুষ			নাম : চন্দ্রা দাস স্বামীর নাম: তপন কুমার দাস বাড়ির নং : n0233 বয়স : 44 লিঙ্গ : মহিলা			নাম : বুলবুল দে (দাস) স্বামীর নাম: লক্ষ্মন দাস বাড়ির নং : n0233 বয়স : 48 লিঙ্গ : মহিলা		
274	WB/36/255/363855	ফটো উপলব্ধ	275	WB/36/255/363039	ফটো উপলব্ধ	276	FWC2194454	ফটো উপলব্ধ
নাম : লক্ষ্মন দাস পিতার নাম: মদনমোহন দাস বাড়ির নং : n0233 বয়স : 57 লিঙ্গ : পুরুষ			নাম : রঘুনাথ দাস পিতার নাম: দুর্লভচন্দ্র দাস বাড়ির নং : n0232 বয়স : 50 লিঙ্গ : পুরুষ			নাম : মনিকা দাস স্বামীর নাম: বিশুনাথ দাস বাড়ির নং : n0232 বয়স : 45 লিঙ্গ : মহিলা		
277	WB/36/255/363854	ফটো উপলব্ধ	278	WB/36/255/363822	ফটো উপলব্ধ	279	FWC1368828	ফটো উপলব্ধ
নাম : বিশুনাথ দাস পিতার নাম: দুর্লভচন্দ্র দাস বাড়ির নং : n0232 বয়স : 59 লিঙ্গ : পুরুষ			নাম : তুলসী চরন দাস পিতার নাম: দর্পহারি দাস বাড়ির নং : n0232 বয়স : 81 লিঙ্গ : পুরুষ			নাম : মিনতী দাস স্বামীর নাম: গুরুপদ দাস বাড়ির নং : n0229 বয়স : 46 লিঙ্গ : মহিলা		
280	WSU2441400	ফটো উপলব্ধ	281	WB/36/255/363170	ফটো উপলব্ধ	282	FWC1501675	ফটো উপলব্ধ
নাম : কৌশিক কুমার দাস পিতার নাম: গুরুপদ দাস বাড়ির নং : এন0229 বয়স : 20 লিঙ্গ : পুরুষ			নাম : উত্তমকুমার পণ্ডিত পিতার নাম: কৃষ্ণমোহন পণ্ডিত বাড়ির নং : n0111 বয়স : 50 লিঙ্গ : পুরুষ			নাম : তিলকা দাস পণ্ডিত স্বামীর নাম: উত্তম কুমার পণ্ডিত বাড়ির নং : n0111 বয়স : 55 লিঙ্গ : মহিলা		
283	WSU1840479	ফটো উপলব্ধ	284	WB/37/266/348530	ফটো উপলব্ধ	285	WSU1981786	ফটো উপলব্ধ
নাম : সুচিত্রা বাপ্পী দাস বৈরাগ্য স্বামীর নাম: সুমন্ত দাস বৈরাগ্য বাড়ির নং : N0097 বয়স : 28 লিঙ্গ : মহিলা			নাম : আল্পনা দাস (বৈরাগ্য) স্বামীর নাম: স্বপন কুমার দাস (বৈরাগ্য) বাড়ির নং : n0169 বয়স : 46 লিঙ্গ : মহিলা			নাম : প্রশান্ত দাস বৈরাগ্য পিতার নাম: লক্ষ্মীনারায়ণ দাস বৈরাগ্য বাড়ির নং : এন0097 বয়স : 25 লিঙ্গ : পুরুষ		
286	WSU1509686	ফটো উপলব্ধ	287	FWC2194462	ফটো উপলব্ধ	288	WSU1610781	ফটো উপলব্ধ
নাম : সুমন্ত দাস বৈরাগ্য পিতার নাম: লক্ষ্মী নারায়ণ দাস বৈরাগ্য বাড়ির নং : n0097 বয়স : 31 লিঙ্গ : পুরুষ			নাম : স্বপনকুমার দাসবৈরাগ্য পিতার নাম: গৌর দাসবৈরাগ্য বাড়ির নং : n0169 বয়স : 61 লিঙ্গ : পুরুষ			নাম : রাজু দাস পিতার নাম: স্বপন দাস বাড়ির নং : n0169 বয়স : 35 লিঙ্গ : পুরুষ		
289	WSU1665462	ফটো উপলব্ধ	290	WB/36/255/363030	ফটো উপলব্ধ	291	WSU1259209	ফটো উপলব্ধ
নাম : নয়ন দাস পিতার নাম: স্বপন কুমার দাস বাড়ির নং : n0169 বয়স : 33 লিঙ্গ : পুরুষ			নাম : লক্ষ্মীনারায়ণ দাসবৈরাগ্য পিতার নাম: রাধাশ্যাম দাসবৈরাগ্য বাড়ির নং : n0097 বয়স : 63 লিঙ্গ : পুরুষ			নাম : মধুসূদন দে পিতার নাম: স্বপন দে বাড়ির নং : N0354 বয়স : 35 লিঙ্গ : পুরুষ		
292	WSU1258979	ফটো উপলব্ধ	293	WB/36/255/363101	ফটো উপলব্ধ	294	WB/36/255/363102	ফটো উপলব্ধ
নাম : প্রভাত দে পিতার নাম: অনিল কুমার দে বাড়ির নং : n0069 বয়স : 38 লিঙ্গ : পুরুষ			নাম : শিখারানী দে স্বামীর নাম: অনিলকুমার দে বাড়ির নং : n0074 বয়স : 63 লিঙ্গ : মহিলা			নাম : অনিলকুমার দে পিতার নাম: ভজহরি দে বাড়ির নং : n0074 বয়স : 69 লিঙ্গ : পুরুষ		
295	WSU1611011	ফটো উপলব্ধ	296	WB/36/255/363100	ফটো উপলব্ধ	297	WB/36/255/363107	ফটো উপলব্ধ
নাম : নবকুমার দে পিতার নাম: রামপ্রসাদ দে বাড়ির নং : n0073 বয়স : 31 লিঙ্গ : পুরুষ			নাম : জয়ন্তী দে স্বামীর নাম: রামপ্রসাদ দে বাড়ির নং : n0073 বয়স : 49 লিঙ্গ : মহিলা			নাম : সখী দে স্বামীর নাম: স্বপন দে বাড়ির নং : n0265 বয়স : 61 লিঙ্গ : মহিলা		
298	WB/36/255/363109	ফটো উপলব্ধ	299	FWC2413607	ফটো উপলব্ধ	300	WSU1610807	ফটো উপলব্ধ
নাম : স্বপন দে পিতার নাম: দুর্লভচন্দ্র দে বাড়ির নং : n0265 বয়স : 66 লিঙ্গ : পুরুষ			নাম : প্রসেনজিৎ দে পিতার নাম: মানিকলাল দে বাড়ির নং : n0135 বয়স : 38 লিঙ্গ : পুরুষ			নাম : সোমা দে (মণ্ডল) স্বামীর নাম: সুরজিৎ দে বাড়ির নং : n0125 বয়স : 31 লিঙ্গ : মহিলা		

বিধানসভা নির্বাচনক্ষেত্রের নং, নাম : 257-ইন্দাস
ভাগ নং, নাম : 1-করিশুন্ডা(আংশিক),গ্রাম+ পোঃ-করিশুণ্ডা

301	FWC1367663	নাম : সুরজিৎ দে পিতার নাম: সনাতন দে বাড়ির নং : n0125 বয়স : 47 লিঙ্গ : পুরুষ	ফটো উপলব্ধ	302	WSU2503910	নাম : অচিন্ত্য দে পিতার নাম: দুর্লভচন্দ্র দে বাড়ির নং : n0090 বয়স : 48 লিঙ্গ : পুরুষ	ফটো উপলব্ধ	303	WB/36/255/363106	নাম : আল্পনা দে স্বামীর নাম: জয়দেব দে বাড়ির নং : n0090 বয়স : 50 লিঙ্গ : মহিলা	ফটো উপলব্ধ
304	FWC1368331	নাম : জয়দেব দে পিতার নাম: দুর্লভচন্দ্র দে বাড়ির নং : n0090 বয়স : 55 লিঙ্গ : পুরুষ	ফটো উপলব্ধ	305	FWC2413631	নাম : চম্পা নন্দী (দে) স্বামীর নাম: নিমাই চন্দ্র নন্দী (দে) বাড়ির নং : n0086 বয়স : 42 লিঙ্গ : মহিলা	ফটো উপলব্ধ	306	FWC1975226	নাম : দুর্গাপদ দে পিতার নাম: মদন মোহন দে বাড়ির নং : n0086 বয়স : 43 লিঙ্গ : পুরুষ	ফটো উপলব্ধ
307	FWC1367713	নাম : সমর চন্দ্র দে পিতার নাম: মদন মোহন দে বাড়ির নং : n0086 বয়স : 48 লিঙ্গ : পুরুষ	ফটো উপলব্ধ	308	WB/36/255/363120	নাম : নিমাইচন্দ্র দে পিতার নাম: মদন মোহন দে বাড়ির নং : n0086 বয়স : 51 লিঙ্গ : পুরুষ	ফটো উপলব্ধ	309	WSU2301703	নাম : কানাইলাল দে পিতার নাম: মদন মোহন দে বাড়ির নং : n0086 বয়স : 53 লিঙ্গ : পুরুষ	ফটো উপলব্ধ
310	WB/36/255/363118	নাম : প্রতীমা দে স্বামীর নাম: নিত্যানন্দ দে বাড়ির নং : n0085 বয়স : 60 লিঙ্গ : মহিলা	ফটো উপলব্ধ	311	WB/36/255/363810	নাম : নিত্যানন্দ দে পিতার নাম: অতুল দে বাড়ির নং : n0085 বয়স : 66 লিঙ্গ : পুরুষ	ফটো উপলব্ধ	312	WB/36/255/363091	নাম : রাজলক্ষী দে স্বামীর নাম: সুনীলকুমার দে বাড়ির নং : n0080 বয়স : 57 লিঙ্গ : মহিলা	ফটো উপলব্ধ
313	WSU1703537	নাম : মাস্তু দে পিতার নাম: লক্ষন চন্দ্র দে বাড়ির নং : n0075 বয়স : 28 লিঙ্গ : পুরুষ	ফটো উপলব্ধ	314	WSU2301729	নাম : যমুনা দে স্বামীর নাম: লক্ষন চন্দ্র দে বাড়ির নং : n0075 বয়স : 47 লিঙ্গ : মহিলা	ফটো উপলব্ধ	315	FWC2302362	নাম : দেবব্রত দে পিতার নাম: অশোক দে বাড়ির নং : n0092 বয়স : 40 লিঙ্গ : পুরুষ	ফটো উপলব্ধ
316	WB/36/255/363113	নাম : বিজয়া দে স্বামীর নাম: অশোককুমার দে বাড়ির নং : n0092 বয়স : 55 লিঙ্গ : মহিলা	ফটো উপলব্ধ	317	FWC1369420	নাম : গুরুপদ দে পিতার নাম: নন্দ লাল দে বাড়ির নং : n0091 বয়স : 46 লিঙ্গ : পুরুষ	ফটো উপলব্ধ	318	FWC2413656	নাম : মুক্তা কুন্ডু (দে) স্বামীর নাম: অচিন্ত্য দে বাড়ির নং : n0090 বয়স : 38 লিঙ্গ : মহিলা	ফটো উপলব্ধ
319	WB/36/255/363116	নাম : অসিতকুমার দে পিতার নাম: নন্দলাল দে বাড়ির নং : n0091 বয়স : 54 লিঙ্গ : পুরুষ	ফটো উপলব্ধ	320	FWC2195303	নাম : বৃন্দা দে স্বামীর নাম: গুরুপদ দে বাড়ির নং : n0091 বয়স : 40 লিঙ্গ : মহিলা	ফটো উপলব্ধ	321	WB/36/255/363127	নাম : বিশ্বজিৎ দে পিতার নাম: সনাতন দে বাড়ির নং : n0125 বয়স : 53 লিঙ্গ : পুরুষ	ফটো উপলব্ধ
322	FWC2194512	নাম : কৃষ্ণা দে স্বামীর নাম: বিশ্বজিৎ দে বাড়ির নং : n0125 বয়স : 45 লিঙ্গ : মহিলা	ফটো উপলব্ধ	323	WSU1611003	নাম : কুশচন্দ্র দে পিতার নাম: লক্ষন চন্দ্র দে বাড়ির নং : n0075 বয়স : 31 লিঙ্গ : পুরুষ	ফটো উপলব্ধ	324	WSU1258987	নাম : পার্থ দে পিতার নাম: ভরত কুমার দে বাড়ির নং : n0071 বয়স : 35 লিঙ্গ : পুরুষ	ফটো উপলব্ধ
325	WB/36/255/363092	নাম : সুনীলকুমার দে পিতার নাম: ভজহারি দে বাড়ির নং : n0080 বয়স : 63 লিঙ্গ : পুরুষ	ফটো উপলব্ধ	326	FWC2058642	নাম : শিব প্রসাদ দে পিতার নাম: নিত্যানন্দ দে বাড়ির নং : n0085 বয়স : 41 লিঙ্গ : পুরুষ	ফটো উপলব্ধ	327	WSU1368208	নাম : যুথিকা দে স্বামীর নাম: শিব প্রসাদ দে বাড়ির নং : n0085 বয়স : 39 লিঙ্গ : মহিলা	ফটো উপলব্ধ
328	WSU2301737	নাম : চন্দনা মেদা (দে) স্বামীর নাম: কানাইলাল দে বাড়ির নং : n0086 বয়স : 50 লিঙ্গ : মহিলা	ফটো উপলব্ধ	329	WSU1840495	নাম : রঞ্জনা দে স্বামীর নাম: দেবব্রত দে বাড়ির নং : N0092 বয়স : 28 লিঙ্গ : মহিলা	ফটো উপলব্ধ	330	WSU2133353	নাম : অভিজিৎ দে পিতার নাম: জয়দেব দে বাড়ির নং : N0090 বয়স : 24 লিঙ্গ : পুরুষ	ফটো উপলব্ধ

বিধানসভা নির্বাচনক্ষেত্রের নং, নাম : 257-ইন্দাস
ভাগ নং, নাম : 1-করিশুন্ডা(আংশিক),গ্রাম+ পোঃ-করিশুণ্ডা

331	WSU2432557	নাম : অনুপম দে পিতার নাম: অচিন্তা দে বাড়ির নং : এন0090 বয়স : 20 লিঙ্গ : পুরুষ	ফটো উপলব্ধ	332	WSU2259406	নাম : লক্ষন চন্দ্র দে পিতার নাম: ভজহরি দে বাড়ির নং : n0075 বয়স : 58 লিঙ্গ : পুরুষ	ফটো উপলব্ধ	333	FWC2194504	নাম : সনাতন দে মায়ের নাম: মনরমা দে বাড়ির নং : n0125 বয়স : 74 লিঙ্গ : পুরুষ	ফটো উপলব্ধ
334	WSU2182178	নাম : বেলারানী দে স্বামীর নাম: মদন মোহন দে বাড়ির নং : n0086 বয়স : 66 লিঙ্গ : মহিলা	ফটো উপলব্ধ	335	WSU2182202	নাম : মদন মোহন দে পিতার নাম: অতুল দে বাড়ির নং : n0086 বয়স : 77 লিঙ্গ : পুরুষ	ফটো উপলব্ধ	336	NRZ1605062	নাম : মানসী রায় দে স্বামীর নাম: মধুসূদন দে বাড়ির নং : N0265 বয়স : 30 লিঙ্গ : মহিলা	ফটো উপলব্ধ
337	FWC2194496	নাম : শাশ্বতী দে স্বামীর নাম: অজয় কুমার দে বাড়ির নং : n0093 বয়স : 46 লিঙ্গ : মহিলা	ফটো উপলব্ধ	338	WSU2208239	নাম : শুভ্রা দে পিতার নাম: কানাইলাল দে বাড়ির নং : এন0086 বয়স : 23 লিঙ্গ : মহিলা	ফটো উপলব্ধ	339	WSU2073237	নাম : ভরত কুমার দে পিতার নাম: ভজহরি দে বাড়ির নং : n0076 বয়স : 54 লিঙ্গ : পুরুষ	ফটো উপলব্ধ
340	WSU2073245	নাম : পদ্মারানী দে স্বামীর নাম: ভরত কুমার দে বাড়ির নং : n0076 বয়স : 49 লিঙ্গ : মহিলা	ফটো উপলব্ধ	341	WSU2208742	নাম : অশোক কুমার দে পিতার নাম: নন্দলাল দে বাড়ির নং : n0092 বয়স : 70 লিঙ্গ : পুরুষ	ফটো উপলব্ধ	342	WSU2073351	নাম : অজয় কুমার দে পিতার নাম: নন্দলাল দে বাড়ির নং : n0093 বয়স : 49 লিঙ্গ : পুরুষ	ফটো উপলব্ধ
343	WSU2134872	নাম : মায়ারানী দে স্বামীর নাম: সনাতন দে বাড়ির নং : n0125 বয়স : 71 লিঙ্গ : মহিলা	ফটো উপলব্ধ	344	WSU2133379	নাম : আকাশ দে পিতার নাম: অজয় কুমার দে বাড়ির নং : N0093 বয়স : 24 লিঙ্গ : পুরুষ	ফটো উপলব্ধ	345	WSU2073740	নাম : মালতী দে স্বামীর নাম: মানিকলাল দে বাড়ির নং : n0135 বয়স : 64 লিঙ্গ : মহিলা	ফটো উপলব্ধ
346	WSU2073724	নাম : মানিকলাল দে পিতার নাম: পঞ্চানন দে বাড়ির নং : n0135 বয়স : 67 লিঙ্গ : পুরুষ	ফটো উপলব্ধ	347	WSU1783554	নাম : প্রিয়ব্রত দে পিতার নাম: অসিত দে বাড়ির নং : n0091 বয়স : 28 লিঙ্গ : পুরুষ	ফটো উপলব্ধ	348	WSU2424570	নাম : প্রিয়া মন্ডল দে স্বামীর নাম: প্রিয়ব্রত দে বাড়ির নং : এন0091 বয়স : 24 লিঙ্গ : মহিলা	ফটো উপলব্ধ
349	WSU2420784	নাম : প্রিয়ান্বিতা দে পিতার নাম: গুরুপদ দে বাড়ির নং : এন0091 বয়স : 20 লিঙ্গ : মহিলা	ফটো উপলব্ধ	350	WSU1783562	নাম : সুরভ দে পিতার নাম: অজয় কুমার দে বাড়ির নং : n0093 বয়স : 28 লিঙ্গ : পুরুষ	ফটো উপলব্ধ	351	WSU2279404	নাম : অনুরাধা দে পিতার নাম: বিশ্বজিৎ দে বাড়ির নং : এন0125 বয়স : 23 লিঙ্গ : মহিলা	ফটো উপলব্ধ
352	ZZE1265552	নাম : সুমনা কর্মকার দে স্বামীর নাম: দুর্গাপদ দে বাড়ির নং : এন0086 বয়স : 33 লিঙ্গ : মহিলা	ফটো উপলব্ধ	353	WEP2385847	নাম : শিখা চক্রবর্তী স্বামীর নাম: সন্তোষ চক্রবর্তী বাড়ির নং : এন0250 বয়স : 26 লিঙ্গ : মহিলা	ফটো উপলব্ধ	354	WEP1729037	নাম : সন্তোষ চক্রবর্তী পিতার নাম: উপেন চক্রবর্তী বাড়ির নং : এন0250 বয়স : 42 লিঙ্গ : পুরুষ	ফটো উপলব্ধ
355	FWC2364040	নাম : আদুরা ঠাড়া স্বামীর নাম: হীরা ঠাড়া বাড়ির নং : n0250 বয়স : 56 লিঙ্গ : মহিলা	ফটো উপলব্ধ	356	WB/36/255/363090	নাম : ছায়ারানী নন্দী স্বামীর নাম: মোহনচন্দ্র নন্দী বাড়ির নং : n0102 বয়স : 66 লিঙ্গ : মহিলা	ফটো উপলব্ধ	357	WSU1509694	নাম : বুল্টি মালিক স্বামীর নাম: প্রশান্ত মালিক বাড়ির নং : n0102 বয়স : 36 লিঙ্গ : মহিলা	ফটো উপলব্ধ
358	FWC1502277	নাম : কার্তিক চন্দ্র নন্দী পিতার নাম: মোহন নন্দী বাড়ির নং : n0102 বয়স : 47 লিঙ্গ : পুরুষ	ফটো উপলব্ধ	359	WB/36/255/363878	নাম : মোহন নন্দী পিতার নাম: নন্দদুলাল নন্দী বাড়ির নং : n0102 বয়স : 75 লিঙ্গ : পুরুষ	ফটো উপলব্ধ	360	WSU1259019	নাম : রূপ কুমার নন্দী পিতার নাম: মোহন নন্দী বাড়ির নং : n0097 বয়স : 35 লিঙ্গ : পুরুষ	ফটো উপলব্ধ

বিধানসভা নির্বাচনক্ষেত্রের নং, নাম : 257-ইন্দাস
ভাগ নং, নাম : 1-করিশুন্ডা(আংশিক),গ্রাম+ পোঃ-করিশুন্ডা

361	WSU1509702	নাম : আশা বরটি(নন্দী) স্বামীর নাম: কার্তিক চন্দ্র নন্দী বাড়ির নং : n0102 বয়স : 31 লিঙ্গ : মহিলা	ফটো উপলব্ধ	362	WSU1840560	নাম : সন্দীপ নাগ পিতার নাম: দিলীপ নাগ বাড়ির নং : N0101 বয়স : 27 লিঙ্গ : পুরুষ	ফটো উপলব্ধ	363	WB/36/255/363088	নাম : লক্ষীবালা নাগ স্বামীর নাম: নরোত্তম নাগ বাড়ির নং : n0101 বয়স : 96 লিঙ্গ : মহিলা	ফটো উপলব্ধ
364	FWC1369024	নাম : গোপালচন্দ্র নাগ পিতার নাম: নরোত্তম নাগ বাড়ির নং : n0101 বয়স : 46 লিঙ্গ : পুরুষ	ফটো উপলব্ধ	365	WB/36/255/363840	নাম : দীলিপ নাগ পিতার নাম: নরোত্তম নাগ বাড়ির নং : n0101 বয়স : 56 লিঙ্গ : পুরুষ	ফটো উপলব্ধ	366	WB/36/255/363087	নাম : মিঠুরানী নাগ স্বামীর নাম: দিলীপ নাগ বাড়ির নং : n0101 বয়স : 54 লিঙ্গ : মহিলা	ফটো উপলব্ধ
367	WSU1368216	নাম : মৌসুমি নাগ স্বামীর নাম: গোপাল চন্দ্র নাগ বাড়ির নং : n0101 বয়স : 38 লিঙ্গ : মহিলা	ফটো উপলব্ধ	368	WSU1259027	নাম : সুকান্ত পন্ডি পিতার নাম: গুরুপদ পন্ডি বাড়ির নং : n0103 বয়স : 34 লিঙ্গ : পুরুষ	ফটো উপলব্ধ	369	WSU2397347	নাম : ভাস্কর চন্দ্র পন্ডি পিতার নাম: কৃষ্ণ মোহন পন্ডি বাড়ির নং : n0110 বয়স : 65 লিঙ্গ : পুরুষ	ফটো উপলব্ধ
370	WB/36/255/363084	নাম : সুশান্ত পন্ডি পিতার নাম: দুর্গাপদ পন্ডি বাড়ির নং : n0107 বয়স : 60 লিঙ্গ : পুরুষ	ফটো উপলব্ধ	371	WB/36/255/363083	নাম : রীনা পন্ডি স্বামীর নাম: সুশান্ত পন্ডি বাড়ির নং : n0107 বয়স : 53 লিঙ্গ : মহিলা	ফটো উপলব্ধ	372	WB/36/255/363168	নাম : গুরুপদ পন্ডি পিতার নাম: কৃষ্ণমোহন পন্ডি বাড়ির নং : n0108 বয়স : 67 লিঙ্গ : পুরুষ	ফটো উপলব্ধ
373	WSU1423284	নাম : অভিকান্ত পন্ডি পিতার নাম: ভাস্কর চন্দ্র পন্ডি বাড়ির নং : n0110 বয়স : 32 লিঙ্গ : পুরুষ	ফটো উপলব্ধ	374	WB/36/255/363882	নাম : নিতাইচন্দ্র পন্ডি পিতার নাম: কৃষ্ণমোহন পন্ডি বাড়ির নং : n0112 বয়স : 50 লিঙ্গ : পুরুষ	ফটো উপলব্ধ	375	WB/36/255/363893	নাম : ঝর্ণারানী পন্ডি স্বামীর নাম: নিতাই পন্ডি বাড়ির নং : n0112 বয়স : 48 লিঙ্গ : মহিলা	ফটো উপলব্ধ
376	WSU2447167	নাম : রাখালচন্দ্র পন্ডি পিতার নাম: চন্দ্রমোহন পন্ডি বাড়ির নং : n0113 বয়স : 62 লিঙ্গ : পুরুষ	ফটো উপলব্ধ	377	FWC1501667	নাম : মাধবী পন্ডি স্বামীর নাম: বিভাস পন্ডি বাড়ির নং : n0115 বয়স : 44 লিঙ্গ : মহিলা	ফটো উপলব্ধ	378	FWC1368802	নাম : সবিতা মাম্বা(পন্ডি) স্বামীর নাম: বিকাশ পন্ডি বাড়ির নং : n0115 বয়স : 47 লিঙ্গ : মহিলা	ফটো উপলব্ধ
379	FWC2415032	নাম : বাবলু পন্ডি পিতার নাম: দেবেন্দ্রনাথ পন্ডি বাড়ির নং : n0117 বয়স : 53 লিঙ্গ : পুরুষ	ফটো উপলব্ধ	380	WB/36/255/363176	নাম : সুকুমার পন্ডি পিতার নাম: সুবলচন্দ্র পন্ডি বাড়ির নং : n0118 বয়স : 63 লিঙ্গ : পুরুষ	ফটো উপলব্ধ	381	WSU1703370	নাম : তপন পন্ডি পিতার নাম: সুকুমার পন্ডি বাড়ির নং : n0118 বয়স : 29 লিঙ্গ : পুরুষ	ফটো উপলব্ধ
382	FWC2413664	নাম : বাপন চন্দ্র পন্ডি পিতার নাম: সুকুমার পন্ডি বাড়ির নং : n0118 বয়স : 38 লিঙ্গ : পুরুষ	ফটো উপলব্ধ	383	WB/36/255/363076	নাম : নিয়তী পন্ডি স্বামীর নাম: রাখাল পন্ডি বাড়ির নং : n0113 বয়স : 57 লিঙ্গ : মহিলা	ফটো উপলব্ধ	384	WSU1187186	নাম : সন্তোষ পন্ডি পিতার নাম: রাখালচন্দ্র পন্ডি বাড়ির নং : n0113 বয়স : 36 লিঙ্গ : পুরুষ	ফটো উপলব্ধ
385	WSU1423292	নাম : ধনঞ্জয় পন্ডি পিতার নাম: রাখাল চন্দ্র পন্ডি বাড়ির নং : n0113 বয়স : 33 লিঙ্গ : পুরুষ	ফটো উপলব্ধ	386	WB/36/255/363159	নাম : সনাতন পন্ডি পিতার নাম: সুবলচন্দ্র পন্ডি বাড়ির নং : n0114 বয়স : 58 লিঙ্গ : পুরুষ	ফটো উপলব্ধ	387	FWC2194538	নাম : সুজাতা পন্ডি স্বামীর নাম: সনাতন পন্ডি বাড়ির নং : n0114 বয়স : 45 লিঙ্গ : মহিলা	ফটো উপলব্ধ
388	WB/36/255/363078	নাম : গোপালচন্দ্র পন্ডি পিতার নাম: চন্দ্রমোহন পন্ডি বাড়ির নং : n0115 বয়স : 74 লিঙ্গ : পুরুষ	ফটো উপলব্ধ	389	WB/36/255/363805	নাম : বিকাশ পন্ডি পিতার নাম: গোপালচন্দ্র পন্ডি বাড়ির নং : n0115 বয়স : 48 লিঙ্গ : পুরুষ	ফটো উপলব্ধ	390	FWC1367671	নাম : বিভাস পন্ডি পিতার নাম: গোপাল চন্দ্র পন্ডি বাড়ির নং : n0115 বয়স : 47 লিঙ্গ : পুরুষ	ফটো উপলব্ধ

391	WSU1981794	নাম : সন্দীপ কুমার পণ্ডিত পিতার নাম: রামপদ পণ্ডিত বাড়ির নং : এন0109 বয়স : 25 লিঙ্গ : পুরুষ	ফটো উপলব্ধ	392	WSU1880012	নাম : সোমা কৈবর্ত্য পণ্ডিত স্বামীর নাম: ধনঞ্জয় পণ্ডিত বাড়ির নং : এন0113 বয়স : 27 লিঙ্গ : মহিলা	ফটো উপলব্ধ	393	WSU1906627	নাম : শুরা কৈবর্ত্য পণ্ডিত স্বামীর নাম: শান্ত কুমার পণ্ডিত বাড়ির নং : N0116 বয়স : 27 লিঙ্গ : মহিলা	ফটো উপলব্ধ
394	YAJ1695881	নাম : মৌসুমী দাস পণ্ডিত স্বামীর নাম: বাপন চন্দ্র পণ্ডিত বাড়ির নং : N0118 বয়স : 28 লিঙ্গ : মহিলা	ফটো উপলব্ধ	395	WB/36/255/363180	নাম : ধীরেন পণ্ডিত পিতার নাম: দেবেন্দ্রনাথ পণ্ডিত বাড়ির নং : n0117 বয়স : 54 লিঙ্গ : পুরুষ	ফটো উপলব্ধ	396	WB/36/255/363871	নাম : বার্না পণ্ডিত স্বামীর নাম: ধীরেন পণ্ডিত বাড়ির নং : n0117 বয়স : 49 লিঙ্গ : মহিলা	ফটো উপলব্ধ
397	FWC2058659	নাম : শ্রীকান্ত পণ্ডিত পিতার নাম: গনেশ চন্দ্র পণ্ডিত বাড়ির নং : n0119 বয়স : 41 লিঙ্গ : পুরুষ	ফটো উপলব্ধ	398	WB/36/255/363160	নাম : সুমিত্রা পণ্ডিত স্বামীর নাম: নিমাই পণ্ডিত বাড়ির নং : n0120 বয়স : 56 লিঙ্গ : মহিলা	ফটো উপলব্ধ	399	WSU2323426	নাম : কার্তিক চন্দ্র পণ্ডিত পিতার নাম: সুবলচন্দ্র পণ্ডিত বাড়ির নং : n0121 বয়স : 68 লিঙ্গ : পুরুষ	ফটো উপলব্ধ
400	WB/36/255/363081	নাম : কমলা পণ্ডিত স্বামীর নাম: কার্তিকচন্দ্র পণ্ডিত বাড়ির নং : n0121 বয়স : 61 লিঙ্গ : মহিলা	ফটো উপলব্ধ	401	WB/36/255/363804	নাম : মীরা পণ্ডিত স্বামীর নাম: দুর্গাপদ পণ্ডিত বাড়ির নং : n0107 বয়স : 75 লিঙ্গ : মহিলা	ফটো উপলব্ধ	402	WB/36/255/363167	নাম : মনিকা পণ্ডিত স্বামীর নাম: গুরুপদ পণ্ডিত বাড়ির নং : n0108 বয়স : 61 লিঙ্গ : মহিলা	ফটো উপলব্ধ
403	WB/36/255/363165	নাম : রুপারানী পণ্ডিত স্বামীর নাম: ভাস্করচন্দ্র পণ্ডিত বাড়ির নং : n0110 বয়স : 60 লিঙ্গ : মহিলা	ফটো উপলব্ধ	404	WSU1906643	নাম : সোমা পণ্ডিত স্বামীর নাম: অভিকান্ত পণ্ডিত বাড়ির নং : N0110 বয়স : 29 লিঙ্গ : মহিলা	ফটো উপলব্ধ	405	WSU1840628	নাম : কৌশিক পণ্ডিত পিতার নাম: বিকাশ পণ্ডিত বাড়ির নং : N0115 বয়স : 27 লিঙ্গ : পুরুষ	ফটো উপলব্ধ
406	FWC1368794	নাম : সবিতা রানী পণ্ডিত স্বামীর নাম: রামপদ পণ্ডিত বাড়ির নং : n0109 বয়স : 45 লিঙ্গ : মহিলা	ফটো উপলব্ধ	407	WSU1933605	নাম : নিমাই পণ্ডিত পিতার নাম: সুবাল চন্দ্র পণ্ডিত বাড়ির নং : N0120 বয়স : 54 লিঙ্গ : পুরুষ	ফটো উপলব্ধ	408	WSU1703495	নাম : রিঙ্কি দাস পণ্ডিত দাস(পণ্ডিত) স্বামীর নাম: শ্রীকান্ত পণ্ডিত বাড়ির নং : n0119 বয়স : 31 লিঙ্গ : মহিলা	ফটো উপলব্ধ
409	WSU1783646	নাম : সুমন পণ্ডিত পিতার নাম: রামপদ পণ্ডিত বাড়ির নং : n0109 বয়স : 28 লিঙ্গ : পুরুষ	ফটো উপলব্ধ	# 410	WSU1783711	নাম : মধুসূদন পণ্ডিত পিতার নাম: ধীরেন পণ্ডিত বাড়ির নং : n0117 বয়স : 28 লিঙ্গ : পুরুষ	ফটো উপলব্ধ	411	WSU2073393	নাম : গণেশ চন্দ্র পণ্ডিত পিতার নাম: কৃষ্ণ মোহন পণ্ডিত বাড়ির নং : n0119 বয়স : 68 লিঙ্গ : পুরুষ	ফটো উপলব্ধ
412	WSU2073401	নাম : মমতা পণ্ডিত স্বামীর নাম: গণেশ চন্দ্র পণ্ডিত বাড়ির নং : n0119 বয়স : 62 লিঙ্গ : মহিলা	ফটো উপলব্ধ	413	UZI1686633	নাম : পূজা বীবর পণ্ডিত স্বামীর নাম: স্বস্তোষ পণ্ডিত বাড়ির নং : এন0113 বয়স : 30 লিঙ্গ : মহিলা	ফটো উপলব্ধ	414	FWC2194520	নাম : আনন্দ কুমার পণ্ডিত পিতার নাম: নব কুমার পণ্ডিত বাড়ির নং : n0116 বয়স : 42 লিঙ্গ : পুরুষ	ফটো উপলব্ধ
415	WSU2050573	নাম : নবকুমার পণ্ডিত পিতার নাম: সুবলচন্দ্র পণ্ডিত বাড়ির নং : n0116 বয়স : 67 লিঙ্গ : পুরুষ	ফটো উপলব্ধ	416	WSU0535294	নাম : শান্ত কুমার পণ্ডিত পিতার নাম: নবকুমার পণ্ডিত বাড়ির নং : n0116 বয়স : 37 লিঙ্গ : পুরুষ	ফটো উপলব্ধ	417	JVP2402857	নাম : গৌরী নন্দী পণ্ডিত স্বামীর নাম: আনন্দ কুমার পণ্ডিত বাড়ির নং : N0111 বয়স : 41 লিঙ্গ : মহিলা	ফটো উপলব্ধ
418	WSU2050557	নাম : মাধবী পণ্ডিত স্বামীর নাম: নবকুমার পণ্ডিত বাড়ির নং : n0116 বয়স : 61 লিঙ্গ : মহিলা	ফটো উপলব্ধ	419	WSU0535351	নাম : চণ্ডি চরণ পণ্ডিত পিতার নাম: কার্তিক চন্দ্র পণ্ডিত বাড়ির নং : n0121 বয়স : 36 লিঙ্গ : পুরুষ	ফটো উপলব্ধ	420	WSU2073310	নাম : রামপদ পণ্ডিত পিতার নাম: কৃষ্ণ মোহন পণ্ডিত বাড়ির নং : n0109 বয়স : 59 লিঙ্গ : পুরুষ	ফটো উপলব্ধ

বিধানসভা নির্বাচনক্ষেত্রের নং, নাম : 257-ইন্দাস
ভাগ নং, নাম : 1-করিশুন্ডা(আংশিক),গ্রাম+ পোঃ-করিশুন্ডা

421	WSU2329233	ফটো উপলব্ধ	422	WSU2361681	ফটো উপলব্ধ	423	ARZ2330330	ফটো উপলব্ধ
নাম : সজাতা মেটে পণ্ডিত স্বামীর নাম: মধুসূদন পণ্ডিত বাড়ির নং : এন0117 বয়স : 23 লিঙ্গ : মহিলা			নাম : অভিজিৎ পণ্ডিত পিতার নাম: বিভাস পণ্ডিত বাড়ির নং : এন0115 বয়স : 21 লিঙ্গ : পুরুষ			নাম : সঙ্গীতা কৈবর্ত্য পণ্ডিত স্বামীর নাম: সুকান্ত পণ্ডিত বাড়ির নং : এন0103 বয়স : 28 লিঙ্গ : মহিলা		
424	WSU2263374	ফটো উপলব্ধ	425	WSU1981661	ফটো উপলব্ধ	426	WSU1783521	ফটো উপলব্ধ
নাম : বিশুজিৎ পণ্ডিত পিতার নাম: নিমাই পণ্ডিত বাড়ির নং : এন0120 বয়স : 23 লিঙ্গ : পুরুষ			নাম : সৌরভ পণ্ডিত পিতার নাম: সনাতন পণ্ডিত বাড়ির নং : এন0114 বয়স : 25 লিঙ্গ : পুরুষ			নাম : শ্রাবনী পরামানি (প্রামানিক) স্বামীর নাম: শ্রীমন্ত প্রামানিক বাড়ির নং : n0247 বয়স : 28 লিঙ্গ : মহিলা		
427	WSU2073419	ফটো উপলব্ধ	428	FWC0714295	ফটো উপলব্ধ	429	FWC2413706	ফটো উপলব্ধ
নাম : রাধা প্রামানিক স্বামীর নাম: দশরথ প্রামানিক বাড়ির নং : n0247 বয়স : 59 লিঙ্গ : মহিলা			নাম : দশরথ প্রামানিক পিতার নাম: যুগেন্দ্র প্রামানিক বাড়ির নং : n0247 বয়স : 68 লিঙ্গ : পুরুষ			নাম : শ্রীমন্ত প্রামানিক পিতার নাম: দশরথ প্রামানিক বাড়ির নং : n0247 বয়স : 38 লিঙ্গ : পুরুষ		
430	FWC1502954	ফটো উপলব্ধ	431	WSU1933589	ফটো উপলব্ধ	432	FWC1501824	ফটো উপলব্ধ
নাম : জবা পাল স্বামীর নাম: শান্তিনাথ পাল বাড়ির নং : n0047 বয়স : 54 লিঙ্গ : মহিলা			নাম : কমলিকা পাল পিতার নাম: শান্তিনাথ পাল বাড়ির নং : N0047 বয়স : 26 লিঙ্গ : মহিলা			নাম : রিঙ্কু পাল স্বামীর নাম: মাণিক চন্দ্র পাল বাড়ির নং : n0072 বয়স : 43 লিঙ্গ : মহিলা		
433	FWC2302115	ফটো উপলব্ধ	434	WSU1611185	ফটো উপলব্ধ	435	FWC2364339	ফটো উপলব্ধ
নাম : প্রশান্ত কুমার পাল পিতার নাম: বলাই চন্দ্র পাল বাড়ির নং : n0072 বয়স : 49 লিঙ্গ : পুরুষ			নাম : সোনালী দাস পাল স্বামীর নাম: প্রশান্ত কুমার পাল বাড়ির নং : n0072 বয়স : 32 লিঙ্গ : মহিলা			নাম : মৌসুমী মাজী(পাল) স্বামীর নাম: প্রশান্ত কুমার পাল বাড়ির নং : N047 বয়স : 48 লিঙ্গ : মহিলা		
436	WB/36/255/363134	ফটো উপলব্ধ	437	WB/36/255/363133	ফটো উপলব্ধ	438	WSU2044824	ফটো উপলব্ধ
নাম : দীনবন্ধু পাল পিতার নাম: গোপাল চন্দ্র পাল বাড়ির নং : n0069 বয়স : 71 লিঙ্গ : পুরুষ			নাম : উমারানী পাল স্বামীর নাম: দীনবন্ধু পাল বাড়ির নং : n0069 বয়স : 62 লিঙ্গ : মহিলা			নাম : অনিলচন্দ্র পাল পিতার নাম: গোপাল চন্দ্র পাল বাড়ির নং : n0069 বয়স : 67 লিঙ্গ : পুরুষ		
439	WSU2044840	ফটো উপলব্ধ	440	WSU1368323	ফটো উপলব্ধ	441	WB/36/255/363227	ফটো উপলব্ধ
নাম : বাসন্তী পাল স্বামীর নাম: অনিলচন্দ্র পাল বাড়ির নং : n0069 বয়স : 56 লিঙ্গ : মহিলা			নাম : বরুণ পাল পিতার নাম: অনিল চন্দ্র পাল বাড়ির নং : n0069 বয়স : 33 লিঙ্গ : পুরুষ			নাম : মুক্তপদ পাল পিতার নাম: বলাই পাল বাড়ির নং : n0072 বয়স : 59 লিঙ্গ : পুরুষ		
442	WB/36/255/363226	ফটো উপলব্ধ	443	WSU1509371	ফটো উপলব্ধ	444	WB/36/255/363225	ফটো উপলব্ধ
নাম : বর্না পাল স্বামীর নাম: মুক্তপদ পাল বাড়ির নং : n0072 বয়স : 51 লিঙ্গ : মহিলা			নাম : অভিজিৎ পাল পিতার নাম: মুক্তপদ পাল বাড়ির নং : n0072 বয়স : 31 লিঙ্গ : পুরুষ			নাম : মানিকচন্দ্র পাল পিতার নাম: বলাই পাল বাড়ির নং : n0072 বয়স : 55 লিঙ্গ : পুরুষ		
445	WB/36/255/363224	ফটো উপলব্ধ	446	FWC2302081	ফটো উপলব্ধ	447	WSU0535880	ফটো উপলব্ধ
নাম : হারাধন পাল পিতার নাম: বলাই পাল বাড়ির নং : n0072 বয়স : 49 লিঙ্গ : পুরুষ			নাম : মিতারানী পাল স্বামীর নাম: হারাধন পাল বাড়ির নং : n0072 বয়স : 40 লিঙ্গ : মহিলা			নাম : বিশুজিৎ পাল পিতার নাম: গোপাল পাল বাড়ির নং : n0122 বয়স : 37 লিঙ্গ : পুরুষ		
448	WSU0535872	ফটো উপলব্ধ	449	FWC0011932	ফটো উপলব্ধ	450	WB/36/255/363895	ফটো উপলব্ধ
নাম : চন্দন কুমার পাল পিতার নাম: গোপাল চন্দ্র পাল বাড়ির নং : n0122 বয়স : 39 লিঙ্গ : পুরুষ			নাম : সবীতা পাল স্বামীর নাম: গোপাল পাল বাড়ির নং : n0122 বয়স : 60 লিঙ্গ : মহিলা			নাম : অপর্ণা পাল স্বামীর নাম: মদন পাল বাড়ির নং : n0122 বয়স : 48 লিঙ্গ : মহিলা		

451	FWC1975341	নাম : মধুসূদন পাল পিতার নাম: বিশ্বনাথ পাল বাড়ির নং : n0079 বয়স : 47 লিঙ্গ : পুরুষ	ফটো উপলব্ধ	452	WB/36/255/363144	নাম : লক্ষ্মীরানী পাল স্বামীর নাম: বিশ্বনাথ পাল বাড়ির নং : n0079 বয়স : 73 লিঙ্গ : মহিলা	ফটো উপলব্ধ	453	WB/36/255/363135	নাম : বন্দনা পাল স্বামীর নাম: বিষ্ণুপদ পাল বাড়ির নং : n0077 বয়স : 59 লিঙ্গ : মহিলা	ফটো উপলব্ধ
454	WB/36/255/363214	নাম : মদন পাল পিতার নাম: শম্ভুচরণ পাল বাড়ির নং : n0122 বয়স : 56 লিঙ্গ : পুরুষ	ফটো উপলব্ধ	455	WB/36/255/363136	নাম : বিষ্ণুপদ পাল পিতার নাম: গোপেশ্বর পাল বাড়ির নং : n0077 বয়স : 63 লিঙ্গ : পুরুষ	ফটো উপলব্ধ	456	WB/36/255/363137	নাম : বন্দনা পাল স্বামীর নাম: বিষ্ণুপদ পাল বাড়ির নং : n0077 বয়স : 61 লিঙ্গ : মহিলা	ফটো উপলব্ধ
457	WB/36/255/363138	নাম : কৃষ্ণপদ পাল পিতার নাম: গোপেশ্বর পাল বাড়ির নং : n0077 বয়স : 66 লিঙ্গ : পুরুষ	ফটো উপলব্ধ	458	FWC2413672	নাম : অমিত কুমার পাল পিতার নাম: সুকুমার পাল বাড়ির নং : n0077 বয়স : 37 লিঙ্গ : পুরুষ	ফটো উপলব্ধ	459	WB/36/255/363139	নাম : কাঞ্চন পাল স্বামীর নাম: সুকুমার পাল বাড়ির নং : n0077 বয়স : 63 লিঙ্গ : মহিলা	ফটো উপলব্ধ
460	WB/36/255/363229	নাম : নিহারী পাল স্বামীর নাম: বলাই পাল বাড়ির নং : n0072 বয়স : 67 লিঙ্গ : মহিলা	ফটো উপলব্ধ	461	WSU1870591	নাম : পূজা নন্দী দে স্বামীর নাম: প্রভাত দে বাড়ির নং : এন০০৬৯ বয়স : 27 লিঙ্গ : মহিলা	ফটো উপলব্ধ	462	WSU2073286	নাম : পরেশ নাথ পাল পিতার নাম: রামরতন পাল বাড়ির নং : n0081 বয়স : 61 লিঙ্গ : পুরুষ	ফটো উপলব্ধ
463	WSU2073294	নাম : সরস্বতী পাল স্বামীর নাম: পরেশ নাথ পাল বাড়ির নং : n0081 বয়স : 50 লিঙ্গ : মহিলা	ফটো উপলব্ধ	464	WSU1932961	নাম : দোলন পাঁজা পাল স্বামীর নাম: অমিত কুমার পাল বাড়ির নং : N0077 বয়স : 26 লিঙ্গ : মহিলা	ফটো উপলব্ধ	465	FWC2302131	নাম : তরুণ কুমার পাল পিতার নাম: দীনবন্ধু পাল বাড়ির নং : এন0069 বয়স : 39 লিঙ্গ : পুরুষ	ফটো উপলব্ধ
466	WSU1840941	নাম : বিভাস পাল পিতার নাম: বিষ্ণুপদ পাল বাড়ির নং : N0077 বয়স : 28 লিঙ্গ : পুরুষ	ফটো উপলব্ধ	467	WSU2133486	নাম : সুশোভন পাল পিতার নাম: পরেশনাথ পাল বাড়ির নং : N0081 বয়স : 24 লিঙ্গ : পুরুষ	ফটো উপলব্ধ	468	WSU2452977	নাম : সুরজিৎ পাল পিতার নাম: মানিক চন্দ্র পাল বাড়ির নং : এন0072 বয়স : 20 লিঙ্গ : পুরুষ	ফটো উপলব্ধ
469	WSU2327328	নাম : সুমনা দে পাল স্বামীর নাম: বরুণ পাল বাড়ির নং : এন0069 বয়স : 23 লিঙ্গ : মহিলা	ফটো উপলব্ধ	470	FWC2058667	নাম : উত্তম কুমার পাল পিতার নাম: দীনবন্ধু পাল বাড়ির নং : n0069 বয়স : 42 লিঙ্গ : পুরুষ	ফটো উপলব্ধ	471	WSU1281559	নাম : মৌমিতা ঘোষ চৌধুরী পাল স্বামীর নাম: সোমনাথ পাল বাড়ির নং : এন0070 বয়স : 35 লিঙ্গ : মহিলা	ফটো উপলব্ধ
472	WSU1783778	নাম : অমিত পাল পিতার নাম: মদন পাল বাড়ির নং : n0122 বয়স : 28 লিঙ্গ : পুরুষ	ফটো উপলব্ধ	473	WSU2449783	নাম : সত্য নারায়ণ পাল পিতার নাম: গোপাল চন্দ্র পাল বাড়ির নং : n0139 বয়স : 56 লিঙ্গ : পুরুষ	ফটো উপলব্ধ	474	FWC1369222	নাম : চন্দনা পাল স্বামীর নাম: সত্যনারায়ণ পাল বাড়ির নং : n0139 বয়স : 46 লিঙ্গ : মহিলা	ফটো উপলব্ধ
475	WSU2036432	নাম : নারায়ণ চন্দ্র পাল পিতার নাম: রাম রতন পাল বাড়ির নং : N0081 বয়স : 67 লিঙ্গ : পুরুষ	ফটো উপলব্ধ	476	WSU1509611	নাম : জবা কুণ্ডু পাল স্বামীর নাম: উত্তম কুমার পাল বাড়ির নং : n0069 বয়স : 31 লিঙ্গ : মহিলা	ফটো উপলব্ধ	477	WB/36/255/363153	নাম : প্রশান্ত কুমার পাল পিতার নাম: কার্তিক চন্দ্র পাল বাড়ির নং : N047 বয়স : 55 লিঙ্গ : পুরুষ	ফটো উপলব্ধ
478	FWC2364180	নাম : বিপদতারন বন্দ্যোপাধ্যায় পিতার নাম: অমরেন্দ্র বন্দ্যোপাধ্যায় বাড়ির নং : n0235 বয়স : 57 লিঙ্গ : পুরুষ	ফটো উপলব্ধ	479	WB/36/255/363209	নাম : সবিতা বন্দ্যোপাধ্যায় স্বামীর নাম: বেনুগোপাল বন্দ্যোপাধ্যায় বাড়ির নং : n0235 বয়স : 64 লিঙ্গ : মহিলা	ফটো উপলব্ধ	480	WB/36/255/363210	নাম : বেনুগোপাল বন্দ্যোপাধ্যায় পিতার নাম: অমরেন্দ্র বন্দ্যোপাধ্যায় বাড়ির নং : n0235 বয়স : 70 লিঙ্গ : পুরুষ	ফটো উপলব্ধ

বিধানসভা নির্বাচনক্ষেত্রের নং, নাম : 257-ইন্দাস
ভাগ নং, নাম : 1-করিশুন্ডা(আংশিক),গ্রাম+ পোঃ-করিশুন্ডা

481 নাম : দীপালি বাগ্দী স্বামীর নাম: অর্জুন বাগ্দী বাড়ির নং : N0342 বয়স : 34 লিঙ্গ : মহিলা	WSU1259175 ফটো উপলব্ধ	482 নাম : অর্জুন বাগ্দী পিতার নাম: সত্য বাগ্দী বাড়ির নং : n0253 বয়স : 38 লিঙ্গ : পুরুষ	FWC2195311 ফটো উপলব্ধ	483 নাম : যুধিষ্ঠির বাগ্দী পিতার নাম: সত্য বাগ্দী বাড়ির নং : n0253 বয়স : 43 লিঙ্গ : পুরুষ	FWC2194876 ফটো উপলব্ধ
484 নাম : রাহুল কুমার বাগ্দী পিতার নাম: অধির বাগ্দী বাড়ির নং : N043 বয়স : 28 লিঙ্গ : পুরুষ	WSU1823889 ফটো উপলব্ধ	485 নাম : কল্পনা বাগ্দী স্বামীর নাম: অধির বাগ্দী বাড়ির নং : N043 বয়স : 54 লিঙ্গ : মহিলা	WB/36/255/363298 ফটো উপলব্ধ	486 নাম : পুতুল বাগ্দী স্বামীর নাম: রাহুল কুমার বাগ্দী বাড়ির নং : এন0043 বয়স : 22 লিঙ্গ : মহিলা	WSU2439974 ফটো উপলব্ধ
487 নাম : সিন্ধুসুতা বাগ্দী স্বামীর নাম: যুধিষ্ঠির বাগ্দী বাড়ির নং : n0307 বয়স : 47 লিঙ্গ : মহিলা	WSU0638684 ফটো উপলব্ধ	488 নাম : কৃষ্ণেন্দু বারিক পিতার নাম: কানাইলাল বারিক বাড়ির নং : N0234 বয়স : 24 লিঙ্গ : পুরুষ	WSU2133783 ফটো উপলব্ধ	489 নাম : নদীয়াচাঁদ বারিক পিতার নাম: সতীশ বারিক বাড়ির নং : n0133 বয়স : 63 লিঙ্গ : পুরুষ	WB/36/255/363201 ফটো উপলব্ধ
490 নাম : বীনা মণ্ডল(বারিক) স্বামীর নাম: বিকাশ বারিক বাড়ির নং : n0132 বয়স : 33 লিঙ্গ : মহিলা	WSU1509454 ফটো উপলব্ধ	491 নাম : বিকাশ বারিক পিতার নাম: গোরচাঁদ বারিক বাড়ির নং : n0132 বয়স : 41 লিঙ্গ : পুরুষ	FWC2415024 ফটো উপলব্ধ	492 নাম : কাঞ্চন বারিক স্বামীর নাম: গোরচাঁদ বারিক বাড়ির নং : n0132 বয়স : 61 লিঙ্গ : মহিলা	WB/36/255/363202 ফটো উপলব্ধ
493 নাম : গোরচাঁদ বারিক পিতার নাম: সতীশ বারিক বাড়ির নং : n0132 বয়স : 66 লিঙ্গ : পুরুষ	FWC1368240 ফটো উপলব্ধ	494 নাম : সোমা পাল (বারিক) স্বামীর নাম: প্রভাষ বারিক বাড়ির নং : n0131 বয়স : 37 লিঙ্গ : মহিলা	WSU1368273 ফটো উপলব্ধ	495 নাম : প্রভাস বারিক পিতার নাম: রাইচরন বারিক বাড়ির নং : n0131 বয়স : 46 লিঙ্গ : পুরুষ	FWC1367838 ফটো উপলব্ধ
496 নাম : দীপা কুন্ডু (বারিক) স্বামীর নাম: কানাইলাল বারিক বাড়ির নং : n0234 বয়স : 41 লিঙ্গ : মহিলা	FWC2413748 ফটো উপলব্ধ	497 নাম : কানাইলাল বারিক পিতার নাম: সতীশ বারিক বাড়ির নং : n0234 বয়স : 55 লিঙ্গ : পুরুষ	WB/36/255/363198 ফটো উপলব্ধ	498 নাম : চাঁপালা বারিক স্বামীর নাম: নদীয়াচাঁদ বারিক বাড়ির নং : n0133 বয়স : 59 লিঙ্গ : মহিলা	WB/36/255/363200 ফটো উপলব্ধ
499 নাম : রাখী বেজ স্বামীর নাম: সমর বেজ বাড়ির নং : N0098 বয়স : 33 লিঙ্গ : মহিলা	WSU1368356 ফটো উপলব্ধ	500 নাম : সমর বেজ পিতার নাম: অমল বেজ বাড়ির নং : N0098 বয়স : 48 লিঙ্গ : পুরুষ	FWC1368232 ফটো উপলব্ধ	501 নাম : মালতী বেজ স্বামীর নাম: অমল বেজ বাড়ির নং : n0103 বয়স : 73 লিঙ্গ : মহিলা	WB/36/255/363811 ফটো উপলব্ধ
502 নাম : স্বরূপ বেজ পিতার নাম: নিত্যানন্দ বেজ বাড়ির নং : বয়স : 29 লিঙ্গ : পুরুষ	WSU1703560 ফটো উপলব্ধ	503 নাম : মাধব বেজ পিতার নাম: নিতাই বেজ বাড়ির নং : n0248 বয়স : 34 লিঙ্গ : পুরুষ	WSU1368257 ফটো উপলব্ধ	504 নাম : তাপসী বেজ স্বামীর নাম: নিত্যানন্দ বেজ বাড়ির নং : n0248 বয়স : 51 লিঙ্গ : মহিলা	WB/36/255/363193 ফটো উপলব্ধ
505 নাম : নিত্যানন্দ বেজ পিতার নাম: চিত্তরঞ্জন বেজ বাড়ির নং : বয়স : 54 লিঙ্গ : পুরুষ	WB/36/255/363013 ফটো উপলব্ধ	506 নাম : কাজল কুমার বেজ পিতার নাম: গুরুপদ বেজ বাড়ির নং : n0104 বয়স : 39 লিঙ্গ : পুরুষ	FWC2302156 ফটো উপলব্ধ	507 নাম : উদয় বেজ পিতার নাম: গুরুপদ বেজ বাড়ির নং : n0104 বয়স : 47 লিঙ্গ : পুরুষ	FWC1368299 ফটো উপলব্ধ
508 নাম : পুষ্প বেজ স্বামীর নাম: গুরুপদ বেজ বাড়ির নং : n0104 বয়স : 63 লিঙ্গ : মহিলা	WB/36/255/363189 ফটো উপলব্ধ	509 নাম : গুরুপদ বেজ পিতার নাম: বিমলচন্দ্র বেজ বাড়ির নং : n0104 বয়স : 71 লিঙ্গ : পুরুষ	WB/36/255/363190 ফটো উপলব্ধ	510 নাম : সন্তোষ বেজ পিতার নাম: অমল বেজ বাড়ির নং : n0103 বয়স : 40 লিঙ্গ : পুরুষ	FWC2058691 ফটো উপলব্ধ

বিধানসভা নির্বাচনক্ষেত্রের নং, নাম : 257-ইন্দাস
ভাগ নং, নাম : 1-করিশুন্ডা(আংশিক),গ্রাম+ পোঃ-করিশুন্ডা

511	WSU1840776	ফটো উপলব্ধ	512	WSU1840784	ফটো উপলব্ধ	513	WSU1662972	ফটো উপলব্ধ
নাম : সোমাস্রী বেজ স্বামীর নাম: উদয় বেজ বাড়ির নং : N0104 বয়স : 30 লিঙ্গ : মহিলা			নাম : শিল্পা বেজ স্বামীর নাম: কাজল কুমার বেজ বাড়ির নং : N0104 বয়স : 28 লিঙ্গ : মহিলা			নাম : পদ্মা মণ্ডল স্বামীর নাম: হারাধন মণ্ডল বাড়ির নং : N0123 বয়স : 40 লিঙ্গ : মহিলা		
514	FWC1368117	ফটো উপলব্ধ	515	WSU1509579	ফটো উপলব্ধ	516	WB/36/255/363287	ফটো উপলব্ধ
নাম : সুশান্ত মন্ডল পিতার নাম: সহদেব মন্ডল বাড়ির নং : n0130 বয়স : 39 লিঙ্গ : পুরুষ			নাম : বাসন্তী মন্ডল স্বামীর নাম: সুশান্ত মন্ডল বাড়ির নং : n0130 বয়স : 39 লিঙ্গ : মহিলা			নাম : বাসুদেব মণ্ডল পিতার নাম: অমল্যরতন মণ্ডল বাড়ির নং : n0123 বয়স : 74 লিঙ্গ : পুরুষ		
517	FWC1367739	ফটো উপলব্ধ	518	WB/36/255/363279	ফটো উপলব্ধ	519	WB/36/255/363282	ফটো উপলব্ধ
নাম : হারধন মন্ডল পিতার নাম: বাসুদেব মন্ডল বাড়ির নং : n0123 বয়স : 47 লিঙ্গ : পুরুষ			নাম : যমুনা মণ্ডল স্বামীর নাম: বাসুদেব মণ্ডল বাড়ির নং : n0123 বয়স : 69 লিঙ্গ : মহিলা			নাম : সহদেব মণ্ডল পিতার নাম: অমল্যরতন মণ্ডল বাড়ির নং : n0130 বয়স : 69 লিঙ্গ : পুরুষ		
520	WB/36/255/363280	ফটো উপলব্ধ	521	WB/36/255/363182	ফটো উপলব্ধ	522	WB/36/255/363281	ফটো উপলব্ধ
নাম : শেফালী মণ্ডল স্বামীর নাম: কৃষ্ণপদ মণ্ডল বাড়ির নং : n0129 বয়স : 55 লিঙ্গ : মহিলা			নাম : কৃষ্ণপদ মণ্ডল পিতার নাম: প্রফুল্লরঞ্জন মণ্ডল বাড়ির নং : n0129 বয়স : 69 লিঙ্গ : পুরুষ			নাম : কম্পনা মণ্ডল স্বামীর নাম: সহদেব মণ্ডল বাড়ির নং : n0130 বয়স : 62 লিঙ্গ : মহিলা		
523	WSU1368158	ফটো উপলব্ধ	524	WSU1611201	ফটো উপলব্ধ	525	FWC1502459	ফটো উপলব্ধ
নাম : ডলী নন্দী মন্ডল স্বামীর নাম: শান্তনু কুমার মন্ডল বাড়ির নং : n0124 বয়স : 40 লিঙ্গ : মহিলা			নাম : কার্তিক মন্ডল পিতার নাম: গুরুপদ মন্ডল বাড়ির নং : n0127 বয়স : 30 লিঙ্গ : পুরুষ			নাম : শান্তনু কুমার মন্ডল পিতার নাম: জয়দেব মন্ডল বাড়ির নং : n0124 বয়স : 44 লিঙ্গ : পুরুষ		
526	FWC1975358	ফটো উপলব্ধ	527	UZI1963156	ফটো উপলব্ধ	528	WSU2266229	ফটো উপলব্ধ
নাম : শ্রীকান্ত মন্ডল পিতার নাম: জয়দেব মন্ডল মণ্ডল বাড়ির নং : n0124 বয়স : 42 লিঙ্গ : পুরুষ			নাম : রিয়া মন্ডল স্বামীর নাম: কার্তিক মন্ডল বাড়ির নং : এন0127 বয়স : 26 লিঙ্গ : মহিলা			নাম : সন্ধ্যা মন্ডল স্বামীর নাম: গুরুপদ মণ্ডল বাড়ির নং : n0127 বয়স : 50 লিঙ্গ : মহিলা		
529	WSU2073427	ফটো উপলব্ধ	530	WSU1368182	ফটো উপলব্ধ	531	WSU2073450	ফটো উপলব্ধ
নাম : জয়দেব মন্ডল পিতার নাম: অমল্য রতন মন্ডল বাড়ির নং : n0124 বয়স : 70 লিঙ্গ : পুরুষ			নাম : রুবন মন্ডল স্বামীর নাম: শ্রীকান্ত মন্ডল বাড়ির নং : n0124 বয়স : 35 লিঙ্গ : মহিলা			নাম : সন্ধ্যা মন্ডল স্বামীর নাম: জয়দেব মন্ডল বাড়ির নং : n0124 বয়স : 61 লিঙ্গ : মহিলা		
532	WSU1840586	ফটো উপলব্ধ	533	WSU2266211	ফটো উপলব্ধ	534	WSU1662964	ফটো উপলব্ধ
নাম : সন্দীপ মন্ডল পিতার নাম: গুরুপদ মন্ডল বাড়ির নং : N0127 বয়স : 27 লিঙ্গ : পুরুষ			নাম : গুরুপদ মন্ডল পিতার নাম: প্রফুল্লরঞ্জন মণ্ডল বাড়ির নং : n0127 বয়স : 57 লিঙ্গ : পুরুষ			নাম : রুস্পা মহন্ত স্বামীর নাম: গদাধর মহন্ত বাড়ির নং : n0089 বয়স : 31 লিঙ্গ : মহিলা		
535	FWC1369552	ফটো উপলব্ধ	536	FWC1975366	ফটো উপলব্ধ	537	WB/36/255/363550	ফটো উপলব্ধ
নাম : নিত্যানন্দ মহান্ত পিতার নাম: নিমাই চন্দ্র মহান্ত বাড়ির নং : n0089 বয়স : 51 লিঙ্গ : পুরুষ			নাম : গদাধর মহন্ত পিতার নাম: নিমাই চন্দ্র মহান্ত বাড়ির নং : n0089 বয়স : 44 লিঙ্গ : পুরুষ			নাম : তারারানী মহান্ত স্বামীর নাম: নিমাইচন্দ্র মহান্ত বাড়ির নং : n0089 বয়স : 63 লিঙ্গ : মহিলা		
538	WB/36/255/363449	ফটো উপলব্ধ	539	WB/36/255/363003	ফটো উপলব্ধ	540	WB/36/255/363448	ফটো উপলব্ধ
নাম : নিমাইচন্দ্র মহান্ত পিতার নাম: ভূতনাথ মহান্ত বাড়ির নং : n0089 বয়স : 71 লিঙ্গ : পুরুষ			নাম : অনিমা মহান্ত স্বামীর নাম: রাইচরন মহান্ত বাড়ির নং : n0084 বয়স : 71 লিঙ্গ : মহিলা			নাম : ভারতী মহান্ত স্বামীর নাম: শচীন্দ্র মহান্ত বাড়ির নং : n0088 বয়স : 69 লিঙ্গ : মহিলা		

বিধানসভা নির্বাচনক্ষেত্রের নং, নাম : 257-ইন্দাস
ভাগ নং, নাম : 1-করিশুন্ডা(আংশিক),গ্রাম+ পোঃ-করিশুণ্ডা

541	FWC2302164	নাম : রিক্ত মহান্ত স্বামীর নাম: সীতানাথ মহান্ত বাড়ির নং : n0084 বয়স : 39 লিঙ্গ : মহিলা	ফটো উপলব্ধ	542	WB/36/255/363451	নাম : সীতানাথ মহান্ত পিতার নাম: রাইচরন মহান্ত বাড়ির নং : n0084 বয়স : 49 লিঙ্গ : পুরুষ	ফটো উপলব্ধ	543	FWC2302297	নাম : সোনামনি মোহান্ত স্বামীর নাম: নিত্যানন্দ মোহান্ত বাড়ির নং : n0089 বয়স : 39 লিঙ্গ : মহিলা	ফটো উপলব্ধ
544	WB/36/255/363305	নাম : পূর্ণিমা মাঝি স্বামীর নাম: কৃষ্ণ মাঝি বাড়ির নং : n0023 বয়স : 54 লিঙ্গ : মহিলা	ফটো উপলব্ধ	545	WB/36/255/363309	নাম : বনমালী মাঝি পিতার নাম: ধ্রুব মাঝি বাড়ির নং : n0022 বয়স : 69 লিঙ্গ : পুরুষ	ফটো উপলব্ধ	546	WB/36/255/363311	নাম : মনোরমা মাঝি স্বামীর নাম: বনমালী মাঝি বাড়ির নং : n0022 বয়স : 64 লিঙ্গ : মহিলা	ফটো উপলব্ধ
547	FWC2195352	নাম : নারায়ন চন্দ্র মাঝি পিতার নাম: বনমালী মাঝি বাড়ির নং : n0022 বয়স : 39 লিঙ্গ : পুরুষ	ফটো উপলব্ধ	548	WB/36/255/363465	নাম : পঞ্চমা মাঝি পিতার নাম: নন্দ মাঝি বাড়ির নং : n0203 বয়স : 71 লিঙ্গ : পুরুষ	ফটো উপলব্ধ	549	WSU1368414	নাম : ধনঞ্জয় মাঝি পিতার নাম: মথুরা মাঝি বাড়ির নং : n0033 বয়স : 35 লিঙ্গ : পুরুষ	ফটো উপলব্ধ
550	WSU1258920	নাম : ভবেশ মাঝি পিতার নাম: তুলসী মাঝি বাড়ির নং : N0029 বয়স : 35 লিঙ্গ : পুরুষ	ফটো উপলব্ধ	551	WB/36/255/363399	নাম : ছবি মাঝি স্বামীর নাম: নেপাল মাঝি বাড়ির নং : n0197 বয়স : 79 লিঙ্গ : মহিলা	ফটো উপলব্ধ	552	WB/36/255/363433	নাম : ভৈরব মাঝি পিতার নাম: রাধু মাঝি বাড়ির নং : n0198 বয়স : 68 লিঙ্গ : পুরুষ	ফটো উপলব্ধ
553	FWC2302180	নাম : প্রশান্ত মাঝি পিতার নাম: ভৈরব মাঝি বাড়ির নং : n0198 বয়স : 38 লিঙ্গ : পুরুষ	ফটো উপলব্ধ	554	WSU1610898	নাম : নির্মল মাঝি পিতার নাম: ষষ্টি মাঝি বাড়ির নং : n0195 বয়স : 30 লিঙ্গ : পুরুষ	ফটো উপলব্ধ	555	WSU1423268	নাম : দুঃখীরাম মাঝি পিতার নাম: ধীরেন মাঝি বাড়ির নং : n0223 বয়স : 36 লিঙ্গ : পুরুষ	ফটো উপলব্ধ
556	WSU1423276	নাম : বুমা মাঝি স্বামীর নাম: দুঃখীরাম মাঝি বাড়ির নং : n0223 বয়স : 35 লিঙ্গ : মহিলা	ফটো উপলব্ধ	557	WSU1509546	নাম : অজয় মাঝি পিতার নাম: সুকুমার মাঝি বাড়ির নং : n0046 বয়স : 32 লিঙ্গ : পুরুষ	ফটো উপলব্ধ	558	WB/36/255/363236	নাম : লক্ষী মাঝি স্বামীর নাম: মদন মাঝি বাড়ির নং : n0046 বয়স : 69 লিঙ্গ : মহিলা	ফটো উপলব্ধ
559	WB/36/255/363498	নাম : অনিমা মাঝি স্বামীর নাম: দীপক মাঝি বাড়ির নং : n0225 বয়স : 56 লিঙ্গ : মহিলা	ফটো উপলব্ধ	560	FWC1369123	নাম : হরিসাধন মাঝি পিতার নাম: কুলদা মাঝি বাড়ির নং : n0226 বয়স : 47 লিঙ্গ : পুরুষ	ফটো উপলব্ধ	561	FWC1369099	নাম : ছায়া মাঝি স্বামীর নাম: হরিসাধন মাঝি বাড়ির নং : n0226 বয়স : 46 লিঙ্গ : মহিলা	ফটো উপলব্ধ
562	WB/36/255/363237	নাম : মদন মাঝি পিতার নাম: সূর্য মাঝি বাড়ির নং : n0046 বয়স : 74 লিঙ্গ : পুরুষ	ফটো উপলব্ধ	563	WSU1610765	নাম : বুমা রানা (মাঝি) স্বামীর নাম: গোপাল মাঝি বাড়ির নং : n0041 বয়স : 30 লিঙ্গ : মহিলা	ফটো উপলব্ধ	564	WSU1368133	নাম : গোপাল মাঝি পিতার নাম: মোহন মাঝি বাড়ির নং : n0041 বয়স : 33 লিঙ্গ : পুরুষ	ফটো উপলব্ধ
565	WSU1259050	নাম : শ্রীকান্ত মাঝি পিতার নাম: বারু মাঝি বাড়ির নং : N0149 বয়স : 40 লিঙ্গ : পুরুষ	ফটো উপলব্ধ	566	WB/36/255/363420	নাম : শান্তি মাঝি স্বামীর নাম: বারু মাঝি বাড়ির নং : n0154 বয়স : 56 লিঙ্গ : মহিলা	ফটো উপলব্ধ	567	WB/36/255/363376	নাম : মঙ্গলা মাঝি স্বামীর নাম: রঞ্জন মাঝি বাড়ির নং : n0153 বয়স : 73 লিঙ্গ : মহিলা	ফটো উপলব্ধ
568	WSU1509603	নাম : পুতুল মাঝি স্বামীর নাম: অষ্টম মাঝি বাড়ির নং : n0151 বয়স : 38 লিঙ্গ : মহিলা	ফটো উপলব্ধ	569	WB/36/255/363413	নাম : অষ্টম মাঝি পিতার নাম: কানাই মাঝি বাড়ির নং : n0151 বয়স : 55 লিঙ্গ : পুরুষ	ফটো উপলব্ধ	570	WSU1259043	নাম : বিশুজিৎ মাঝি পিতার নাম: সাধন মাঝি বাড়ির নং : N0145 বয়স : 34 লিঙ্গ : পুরুষ	ফটো উপলব্ধ

বিধানসভা নির্বাচনক্ষেত্রের নং, নাম : 257-ইন্দাস
ভাগ নং, নাম : 1-করিশুন্ডা(আংশিক),গ্রাম+ পোঃ-করিশুন্ডা

571 নাম : শশাঙ্ক মাঝি পিতার নাম: সুরেন্দ্র মাঝি বাড়ির নং : n0193 বয়স : 69 লিঙ্গ : পুরুষ	WB/36/255/363398 ফটো উপলব্ধ	572 নাম : মমতা মাঝি স্বামীর নাম: শশাঙ্ক মাঝি বাড়ির নং : n0193 বয়স : 62 লিঙ্গ : মহিলা	WSU2323327 ফটো উপলব্ধ	573 নাম : রামপ্রসাদ মাঝি পিতার নাম: সাধন মাঝি বাড়ির নং : n0150 বয়স : 40 লিঙ্গ : পুরুষ	FWC2195410 ফটো উপলব্ধ
574 নাম : সুলতা মাঝি পিতার নাম: সাধন মাঝি বাড়ির নং : n0150 বয়স : 51 লিঙ্গ : মহিলা	WB/36/255/363847 ফটো উপলব্ধ	575 নাম : লতা মাঝি স্বামীর নাম: জয়দেব মাঝি বাড়ির নং : n0149 বয়স : 35 লিঙ্গ : মহিলা	WSU1611052 ফটো উপলব্ধ	576 নাম : জয়দেব মাঝি পিতার নাম: রঞ্জন মাঝি বাড়ির নং : n0149 বয়স : 38 লিঙ্গ : পুরুষ	FWC2302255 ফটো উপলব্ধ
577 নাম : প্রতিমা মাঝি স্বামীর নাম: সঞ্জয় মাঝি বাড়ির নং : n0194 বয়স : 36 লিঙ্গ : মহিলা	WSU1423482 ফটো উপলব্ধ	578 নাম : শ্রীকান্ত মাঝি পিতার নাম: রনাই মাঝি বাড়ির নং : n0239 বয়স : 34 লিঙ্গ : পুরুষ	WSU1368307 ফটো উপলব্ধ	579 নাম : নিমাই মাঝি পিতার নাম: রবি মাঝি বাড়ির নং : n0240 বয়স : 33 লিঙ্গ : পুরুষ	WSU1423441 ফটো উপলব্ধ
580 নাম : শেফালী মাঝি স্বামীর নাম: বিনোদ মাঝি বাড়ির নং : n0028 বয়স : 32 লিঙ্গ : মহিলা	WSU1611144 ফটো উপলব্ধ	581 নাম : শিশুকুমার মাঝি পিতার নাম: সুবল মাঝি বাড়ির নং : n0032 বয়স : 55 লিঙ্গ : পুরুষ	WSU1739226 ফটো উপলব্ধ	582 নাম : রাজু মাঝি পিতার নাম: রবি মাঝি বাড়ির নং : n0026 বয়স : 34 লিঙ্গ : পুরুষ	WSU1368125 ফটো উপলব্ধ
583 নাম : নমিতা মাঝি স্বামীর নাম: রাজু মাঝি বাড়ির নং : n0026 বয়স : 33 লিঙ্গ : মহিলা	WSU1368398 ফটো উপলব্ধ	584 নাম : অঞ্জলী মাঝি স্বামীর নাম: ধনঞ্জয় মাঝি বাড়ির নং : n0026 বয়স : 50 লিঙ্গ : মহিলা	WB/36/255/363894 ফটো উপলব্ধ	585 নাম : অশোকা মাঝি পিতার নাম: মডে মাঝি বাড়ির নং : n0027 বয়স : 54 লিঙ্গ : মহিলা	WB/36/255/363858 ফটো উপলব্ধ
586 নাম : মোহন মাঝি পিতার নাম: সূর্য মাঝি বাড়ির নং : n0041 বয়স : 67 লিঙ্গ : পুরুষ	WB/36/255/363235 ফটো উপলব্ধ	587 নাম : বাবলু মাঝি পিতার নাম: মোহন মাঝি বাড়ির নং : n0041 বয়স : 36 লিঙ্গ : পুরুষ	WSU0538298 ফটো উপলব্ধ	588 নাম : দিলীপ মাঝি পিতার নাম: মদন মাঝি বাড়ির নং : n0231 বয়স : 53 লিঙ্গ : পুরুষ	WB/36/255/363437 ফটো উপলব্ধ
589 নাম : জ্যোৎস্না মাঝি স্বামীর নাম: দিলীপ মাঝি বাড়ির নং : n0231 বয়স : 50 লিঙ্গ : মহিলা	WB/36/255/363845 ফটো উপলব্ধ	590 নাম : সৌরভ মাঝি পিতার নাম: দিলীপ মাঝি বাড়ির নং : এন00231 বয়স : 20 লিঙ্গ : পুরুষ	WSU2440527 ফটো উপলব্ধ	591 নাম : ছবি মাঝি স্বামীর নাম: শিশুকুমার মাঝি বাড়ির নং : n0031 বয়স : 46 লিঙ্গ : মহিলা	FWC1369602 ফটো উপলব্ধ
592 নাম : পদ্মা মাঝি স্বামীর নাম: অজয় মাঝি বাড়ির নং : n0046 বয়স : 32 লিঙ্গ : মহিলা	WSU1663004 ফটো উপলব্ধ	593 নাম : চম্পা মাঝি স্বামীর নাম: কাজল মাঝি বাড়ির নং : n0148 বয়স : 50 লিঙ্গ : মহিলা	WB/36/255/363349 ফটো উপলব্ধ	594 নাম : কাজল মাঝি পিতার নাম: রবি মাঝি বাড়ির নং : n0148 বয়স : 54 লিঙ্গ : পুরুষ	WB/36/255/363350 ফটো উপলব্ধ
595 নাম : তারা মাঝি স্বামীর নাম: দিলীপ মাঝি বাড়ির নং : n0148 বয়স : 51 লিঙ্গ : মহিলা	WB/36/255/363351 ফটো উপলব্ধ	596 নাম : দিলীপ মাঝি পিতার নাম: রবি মাঝি বাড়ির নং : n0148 বয়স : 55 লিঙ্গ : পুরুষ	WB/36/255/363352 ফটো উপলব্ধ	597 নাম : নাড়গোপাল মাঝি পিতার নাম: মদন মাঝি বাড়ির নং : n0046 বয়স : 36 লিঙ্গ : পুরুষ	WSU1368380 ফটো উপলব্ধ
598 নাম : জয়গুরু মাঝি পিতার নাম: গোপালচন্দ্র মাঝি বাড়ির নং : n0099 বয়স : 46 লিঙ্গ : পুরুষ	FWC1368281 ফটো উপলব্ধ	599 নাম : রেনুকা মাঝি স্বামীর নাম: জয়গুরু মাঝি বাড়ির নং : n0094 বয়স : 37 লিঙ্গ : মহিলা	WSU1368109 ফটো উপলব্ধ	600 নাম : মিনতি মাঝি স্বামীর নাম: রামপ্রসাদ মাঝি বাড়ির নং : n0150 বয়স : 34 লিঙ্গ : মহিলা	WSU1611102 ফটো উপলব্ধ

601	WSU1611094	নাম : কাকলি মাঝি স্বামীর নাম: বিশ্বজিৎ মাঝি বাড়ির নং : N0145 বয়স : 32 লিঙ্গ : মহিলা	ফটো উপলব্ধ	602	WSU1662998	নাম : কাজল মাঝি স্বামীর নাম: শ্রীকান্ত মাঝি বাড়ির নং : N0149 বয়স : 35 লিঙ্গ : মহিলা	ফটো উপলব্ধ	603	WSU1368141	নাম : মীরা মাঝি স্বামীর নাম: বাবলু মাঝি বাড়ির নং : n0041 বয়স : 34 লিঙ্গ : মহিলা	ফটো উপলব্ধ
604	FWC2194785	নাম : সুকুমার মাঝি পিতার নাম: মদন মাঝি বাড়ির নং : n0046 বয়স : 42 লিঙ্গ : পুরুষ	ফটো উপলব্ধ	605	FWC2194793	নাম : রীনা মাঝি স্বামীর নাম: সুকুমার মাঝি বাড়ির নং : n0046 বয়স : 40 লিঙ্গ : মহিলা	ফটো উপলব্ধ	606	WSU1258938	নাম : লক্ষী মাঝি স্বামীর নাম: নাড় গোপাল মাঝি বাড়ির নং : N0041 বয়স : 35 লিঙ্গ : মহিলা	ফটো উপলব্ধ
607	WB/36/255/363374	নাম : উজ্জল মাঝি স্বামীর নাম: জীতেন মাঝি বাড়ির নং : n0149 বয়স : 49 লিঙ্গ : মহিলা	ফটো উপলব্ধ	608	WB/36/255/363245	নাম : পবন মাঝি পিতার নাম: ভাস্কর মাঝি বাড়ির নং : n0038 বয়স : 54 লিঙ্গ : পুরুষ	ফটো উপলব্ধ	609	FWC2364123	নাম : আশা মাঝি স্বামীর নাম: বংশী মাঝি বাড়ির নং : n0039 বয়স : 54 লিঙ্গ : মহিলা	ফটো উপলব্ধ
610	WSU2456275	নাম : কার্তিক মাঝি পিতার নাম: চাঁদ মাঝি বাড়ির নং : n0037 বয়স : 62 লিঙ্গ : পুরুষ	ফটো উপলব্ধ	611	WSU1703412	নাম : শ্রীকান্ত মাঝি পিতার নাম: খোকন মাঝি বাড়ির নং : n0178 বয়স : 29 লিঙ্গ : পুরুষ	ফটো উপলব্ধ	612	WB/36/255/363403	নাম : মালতী মাঝি পিতার নাম: খাঁদু মাঝি বাড়ির নং : n0180 বয়স : 59 লিঙ্গ : মহিলা	ফটো উপলব্ধ
613	WSU1259100	নাম : উত্তম মাঝি মায়ের নাম: মালতী মাঝি বাড়ির নং : N0175 বয়স : 40 লিঙ্গ : পুরুষ	ফটো উপলব্ধ	614	WSU1823897	নাম : অর্চনা বাপ্তি (মাঝি) স্বামীর নাম: রাজু মাঝি বাড়ির নং : n0180 বয়স : 30 লিঙ্গ : মহিলা	ফটো উপলব্ধ	615	FWC2195428	নাম : দীনবন্ধু মাঝি পিতার নাম: বিজয় মাঝি বাড়ির নং : n0199 বয়স : 39 লিঙ্গ : পুরুষ	ফটো উপলব্ধ
616	WSU1840453	নাম : বচন মাঝি পিতার নাম: অশোক মাঝি বাড়ির নং : N0173 বয়স : 29 লিঙ্গ : পুরুষ	ফটো উপলব্ধ	617	FWC2451698	নাম : গুরুপদ মাঝি পিতার নাম: বিজয় মাঝি বাড়ির নং : n0199 বয়স : 37 লিঙ্গ : পুরুষ	ফটো উপলব্ধ	618	WSU1610971	নাম : সবরী বাপ্তী মাঝি স্বামীর নাম: গুরুপদ মাঝি বাড়ির নং : n0199 বয়স : 33 লিঙ্গ : মহিলা	ফটো উপলব্ধ
619	WB/36/255/363384	নাম : নিমাইচন্দ্র মাঝি পিতার নাম: কেশবচন্দ্র মাঝি বাড়ির নং : n0200 বয়স : 79 লিঙ্গ : পুরুষ	ফটো উপলব্ধ	620	FWC1369677	নাম : তাপস মাঝি পিতার নাম: নিমাই মাঝি বাড়ির নং : n0200 বয়স : 46 লিঙ্গ : পুরুষ	ফটো উপলব্ধ	621	WSU1840511	নাম : শ্যাম সূন্দর মাঝি পিতার নাম: ভৈরব চন্দ্র মাঝি বাড়ির নং : N0099 বয়স : 28 লিঙ্গ : পুরুষ	ফটো উপলব্ধ
622	WSU1423532	নাম : অর্চনা মাঝি স্বামীর নাম: তাপস মাঝি বাড়ির নং : n0200 বয়স : 39 লিঙ্গ : মহিলা	ফটো উপলব্ধ	623	FWC2302388	নাম : মিতু মাঝি স্বামীর নাম: লক্ষন মাঝি বাড়ির নং : n0192 বয়স : 38 লিঙ্গ : মহিলা	ফটো উপলব্ধ	624	FWC2195444	নাম : কাজল মাঝি পিতার নাম: শশঙ্ক মাঝি বাড়ির নং : n0193 বয়স : 41 লিঙ্গ : পুরুষ	ফটো উপলব্ধ
625	FWC2302396	নাম : মামনি মাঝি স্বামীর নাম: কাজল মাঝি বাড়ির নং : n0193 বয়স : 38 লিঙ্গ : মহিলা	ফটো উপলব্ধ	626	FWC1975481	নাম : রনজিত মাঝি পিতার নাম: গৌর মাঝি বাড়ির নং : n0194 বয়স : 45 লিঙ্গ : পুরুষ	ফটো উপলব্ধ	627	FWC1975499	নাম : প্রতিমা মাঝি স্বামীর নাম: রনজিত মাঝি বাড়ির নং : n0194 বয়স : 44 লিঙ্গ : মহিলা	ফটো উপলব্ধ
628	FWC2302248	নাম : সঞ্জয় মাঝি পিতার নাম: গৌর মাঝি বাড়ির নং : n0194 বয়স : 38 লিঙ্গ : পুরুষ	ফটো উপলব্ধ	629	WB/36/255/363469	নাম : রমা মাঝি স্বামীর নাম: যষ্টি মাঝি বাড়ির নং : n0195 বয়স : 56 লিঙ্গ : মহিলা	ফটো উপলব্ধ	630	WSU1703404	নাম : হিরু মাঝি পিতার নাম: যষ্টি মাঝি বাড়ির নং : n0195 বয়স : 29 লিঙ্গ : পুরুষ	ফটো উপলব্ধ

631	WB/36/255/363408	ফটো উপলব্ধ	632	WB/36/255/363407	ফটো উপলব্ধ	633	WB/36/255/363494	ফটো উপলব্ধ
নাম : কার্তিক মাঝি পিতার নাম: গোপাল মাঝি বাড়ির নং : n0196 বয়স : 56 লিঙ্গ : পুরুষ			নাম : অঞ্জলী মাঝি স্বামীর নাম: কার্তিক মাঝি বাড়ির নং : n0196 বয়স : 53 লিঙ্গ : মহিলা			নাম : কার্তিক মাঝি পিতার নাম: সুবল মাঝি বাড়ির নং : n0201 বয়স : 60 লিঙ্গ : পুরুষ		
634	WSU1783752	ফটো উপলব্ধ	635	WB/36/255/363493	ফটো উপলব্ধ	636	WSU0537142	ফটো উপলব্ধ
নাম : শ্রীমন্ত মাঝি পিতার নাম: জলধর মাঝি বাড়ির নং : n0207 বয়স : 28 লিঙ্গ : পুরুষ			নাম : সিধু মাঝি স্বামীর নাম: কার্তিক মাঝি বাড়ির নং : n0201 বয়স : 57 লিঙ্গ : মহিলা			নাম : বুল্লি মাঝি স্বামীর নাম: বিকাশ মাঝি বাড়ির নং : n0201 বয়স : 37 লিঙ্গ : মহিলা		
637	WSU0537159	ফটো উপলব্ধ	638	FWC1369131	ফটো উপলব্ধ	639	WB/36/255/363382	ফটো উপলব্ধ
নাম : বুল্লি মাঝি স্বামীর নাম: সুভাষ মাঝি বাড়ির নং : n0201 বয়স : 36 লিঙ্গ : মহিলা			নাম : বংশী মাঝি পিতার নাম: নিমাইচন্দ্র মাঝি বাড়ির নং : n0202 বয়স : 55 লিঙ্গ : পুরুষ			নাম : মিনতী মাঝি স্বামীর নাম: বংশী মাঝি বাড়ির নং : n0202 বয়স : 50 লিঙ্গ : মহিলা		
640	WSU1703396	ফটো উপলব্ধ	641	WSU1703479	ফটো উপলব্ধ	642	WSU1509629	ফটো উপলব্ধ
নাম : ভোলা মাঝি পিতার নাম: বংশী মাঝি বাড়ির নং : n0202 বয়স : 31 লিঙ্গ : পুরুষ			নাম : সুজন মাঝি পিতার নাম: বংশী মাঝি বাড়ির নং : n0202 বয়স : 30 লিঙ্গ : পুরুষ			নাম : বচন মাঝি পিতার নাম: জয়দেব মাঝি বাড়ির নং : n0177 বয়স : 33 লিঙ্গ : পুরুষ		
643	FWC2364115	ফটো উপলব্ধ	644	WB/36/255/363461	ফটো উপলব্ধ	645	WSU1509645	ফটো উপলব্ধ
নাম : খোকন মাঝি পিতার নাম: নন্দ মাঝি বাড়ির নং : n0178 বয়স : 55 লিঙ্গ : পুরুষ			নাম : কাজল মাঝি স্বামীর নাম: খোকন মাঝি বাড়ির নং : n0178 বয়স : 51 লিঙ্গ : মহিলা			নাম : বাপন মাঝি পিতার নাম: বনমালী মাঝি বাড়ির নং : n0191 বয়স : 32 লিঙ্গ : পুরুষ		
646	WSU1258912	ফটো উপলব্ধ	647	WSU1509652	ফটো উপলব্ধ	648	WSU1842707	ফটো উপলব্ধ
নাম : ঈশ্বর মাঝি পিতার নাম: বনমালী মাঝি বাড়ির নং : N0017 বয়স : 40 লিঙ্গ : পুরুষ			নাম : শিখা মাঝি স্বামীর নাম: বাপন মাঝি বাড়ির নং : n0191 বয়স : 32 লিঙ্গ : মহিলা			নাম : চাঁপা মাঝি স্বামীর নাম: কুশ মাঝি বাড়ির নং : এন0001 বয়স : 29 লিঙ্গ : মহিলা		
649	WB/36/255/363824	ফটো উপলব্ধ	650	WSU1957950	ফটো উপলব্ধ	651	WB/36/255/363338	ফটো উপলব্ধ
নাম : কম্পনা মাঝি স্বামীর নাম: বনমালী মাঝি বাড়ির নং : n0191 বয়স : 52 লিঙ্গ : মহিলা			নাম : কুসুম বাপ্দী(মাঝি) স্বামীর নাম: সুকুমার মাঝি বাড়ির নং : N0208 বয়স : 26 লিঙ্গ : মহিলা			নাম : যাদব মাঝি পিতার নাম: দাসু মাঝি বাড়ির নং : n0156 বয়স : 53 লিঙ্গ : পুরুষ		
652	WSU1961945	ফটো উপলব্ধ	653	WSU1963206	ফটো উপলব্ধ	654	WB/36/255/363404	ফটো উপলব্ধ
নাম : কুমার মাঝি পিতার নাম: নিমাই মাঝি বাড়ির নং : N0240 বয়স : 26 লিঙ্গ : পুরুষ			নাম : সীমা মাঝি রায় স্বামীর নাম: শ্রীকান্ত মাঝি বাড়ির নং : N0239 বয়স : 29 লিঙ্গ : মহিলা			নাম : জয়দেব মাঝি পিতার নাম: খাঁদ মাঝি বাড়ির নং : n0181 বয়স : 56 লিঙ্গ : পুরুষ		
655	WSU1259118	ফটো উপলব্ধ	656	FWC1975465	ফটো উপলব্ধ	657	WSU1957919	ফটো উপলব্ধ
নাম : গরবী মাঝি স্বামীর নাম: জয়দেব মাঝি বাড়ির নং : N0176 বয়স : 43 লিঙ্গ : মহিলা			নাম : রাজু মাঝি পিতার নাম: মহাদেব মাঝি বাড়ির নং : n0180 বয়স : 45 লিঙ্গ : পুরুষ			নাম : প্রদীপ মাঝি পিতার নাম: যাদব মাঝি বাড়ির নং : N0156 বয়স : 26 লিঙ্গ : পুরুষ		
658	WSU1957935	ফটো উপলব্ধ	659	WSU1368406	ফটো উপলব্ধ	660	WSU1933613	ফটো উপলব্ধ
নাম : প্রদীপ মাঝি পিতার নাম: কার্তিক মাঝি বাড়ির নং : N0196 বয়স : 26 লিঙ্গ : পুরুষ			নাম : পূর্ণিমা মাঝি স্বামীর নাম: উত্তম মাঝি বাড়ির নং : n0180 বয়স : 36 লিঙ্গ : মহিলা			নাম : পথিক মাঝি পিতার নাম: শিশুকুমার মাঝি বাড়ির নং : N0032 বয়স : 27 লিঙ্গ : পুরুষ		

বিধানসভা নির্বাচনক্ষেত্রের নং, নাম : 257-ইন্দাস
ভাগ নং, নাম : 1-করিশুন্ডা(আংশিক),গ্রাম+ পোঃ-করিশুণ্ডা

661	WSU1981653	নাম : চম্পা মাঝি পিতার নাম: জীবন মাঝি বাড়ির নং : এন0036 বয়স : 35 লিঙ্গ : মহিলা	ফটো উপলব্ধ	662	WSU1981695	নাম : দোলো মাঝি পিতার নাম: সন্যাসী মাঝি বাড়ির নং : এন0241 বয়স : 25 লিঙ্গ : পুরুষ	ফটো উপলব্ধ	663	WSU1981703	নাম : মানিক মাঝি পিতার নাম: সুকুমার মাঝি বাড়ির নং : এন0046 বয়স : 25 লিঙ্গ : পুরুষ	ফটো উপলব্ধ
664	WB/36/255/363471	নাম : বাসুদেব মাঝি পিতার নাম: চন্দ্র মাঝি বাড়ির নং : n0189 বয়স : 56 লিঙ্গ : পুরুষ	ফটো উপলব্ধ	665	WSU1981737	নাম : পিপসা মাঝি স্বামীর নাম: সুরেশ মাঝি বাড়ির নং : এন0220 বয়স : 26 লিঙ্গ : মহিলা	ফটো উপলব্ধ	666	WSU1981760	নাম : মহাদেব মাঝি পিতার নাম: ষষ্ঠী মাঝি বাড়ির নং : এন0195 বয়স : 27 লিঙ্গ : পুরুষ	ফটো উপলব্ধ
667	WB/36/255/363479	নাম : বনমালী মাঝি পিতার নাম: চরন মাঝি বাড়ির নং : n0191 বয়স : 55 লিঙ্গ : পুরুষ	ফটো উপলব্ধ	668	WSU1981745	নাম : অর্জুন মাঝি পিতার নাম: বাসুদেব মাঝি বাড়ির নং : এন0261 বয়স : 25 লিঙ্গ : পুরুষ	ফটো উপলব্ধ	669	WB/36/255/363240	নাম : দুলাল মাঝি পিতার নাম: সূর্য মাঝি বাড়ির নং : n0040 বয়স : 69 লিঙ্গ : পুরুষ	ফটো উপলব্ধ
670	WB/36/255/363239	নাম : পারুল মাঝি স্বামীর নাম: দুলাল মাঝি বাড়ির নং : n0040 বয়স : 64 লিঙ্গ : মহিলা	ফটো উপলব্ধ	671	FWC2194694	নাম : রামপ্রসাদ মাঝি পিতার নাম: দুলাল মাঝি বাড়ির নং : n0040 বয়স : 40 লিঙ্গ : পুরুষ	ফটো উপলব্ধ	672	FWC2194702	নাম : শ্যামলী মাঝি স্বামীর নাম: রামপ্রসাদ মাঝি বাড়ির নং : n0040 বয়স : 40 লিঙ্গ : মহিলা	ফটো উপলব্ধ
673	WSU1703529	নাম : শক্তনাথ মাঝি পিতার নাম: দুলাল চন্দ্র মাঝি বাড়ির নং : n0040 বয়স : 38 লিঙ্গ : পুরুষ	ফটো উপলব্ধ	674	WB/36/255/363341	নাম : সুমিত্রা মাঝি স্বামীর নাম: মোহন মাঝি বাড়ির নং : n0041 বয়স : 60 লিঙ্গ : মহিলা	ফটো উপলব্ধ	675	WSU1840933	নাম : ভারতী মাঝি পিতার নাম: দীপক মাঝি বাড়ির নং : N0225 বয়স : 27 লিঙ্গ : মহিলা	ফটো উপলব্ধ
676	WB/36/255/363324	নাম : সাধন মাঝি পিতার নাম: অনুকুল মাঝি বাড়ির নং : n0236 বয়স : 59 লিঙ্গ : পুরুষ	ফটো উপলব্ধ	677	WB/36/255/363325	নাম : রেখা মাঝি স্বামীর নাম: সাধন মাঝি বাড়ির নং : n0236 বয়স : 54 লিঙ্গ : মহিলা	ফটো উপলব্ধ	678	WSU1259142	নাম : রোহিত মাঝি পিতার নাম: বৃন্দন মাঝি বাড়ির নং : N0326 বয়স : 40 লিঙ্গ : পুরুষ	ফটো উপলব্ধ
679	FWC2194751	নাম : চন্দনা মাঝি স্বামীর নাম: রোহিত মাঝি বাড়ির নং : n0237 বয়স : 40 লিঙ্গ : মহিলা	ফটো উপলব্ধ	680	WB/36/255/363850	নাম : কচি মাঝি স্বামীর নাম: রবি মাঝি বাড়ির নং : n0238 বয়স : 64 লিঙ্গ : মহিলা	ফটো উপলব্ধ	681	FWC2195329	নাম : বাবলু মাঝি পিতার নাম: রবি মাঝি বাড়ির নং : n0238 বয়স : 41 লিঙ্গ : পুরুষ	ফটো উপলব্ধ
682	WSU1509504	নাম : অনিতা মাঝি স্বামীর নাম: বাবলু মাঝি বাড়ির নং : n0238 বয়স : 34 লিঙ্গ : মহিলা	ফটো উপলব্ধ	683	WSU1368281	নাম : সন্তোষ মাঝি পিতার নাম: রনাই মাঝি বাড়ির নং : n0239 বয়স : 39 লিঙ্গ : পুরুষ	ফটো উপলব্ধ	684	WSU1368299	নাম : চৈতালী মাঝি স্বামীর নাম: সন্তোষ মাঝি বাড়ির নং : n0239 বয়স : 34 লিঙ্গ : মহিলা	ফটো উপলব্ধ
685	WSU1423425	নাম : তুলি মাঝি স্বামীর নাম: বিক্রম মাঝি বাড়ির নং : n0240 বয়স : 42 লিঙ্গ : মহিলা	ফটো উপলব্ধ	686	FWC1975598	নাম : বংশীবদন মালিক পিতার নাম: ফকির মালিক বাড়ির নং : n0240 বয়স : 50 লিঙ্গ : পুরুষ	ফটো উপলব্ধ	687	WB/36/255/363823	নাম : সন্যাসী মাঝি পিতার নাম: রবি মাঝি বাড়ির নং : n0241 বয়স : 49 লিঙ্গ : পুরুষ	ফটো উপলব্ধ
688	FWC1368588	নাম : অঞ্জলী মাঝি স্বামীর নাম: সন্যাসী মাঝি বাড়ির নং : n0241 বয়স : 49 লিঙ্গ : মহিলা	ফটো উপলব্ধ	689	WB/36/255/363491	নাম : লক্ষী মাঝি স্বামীর নাম: গনেশ মাঝি বাড়ির নং : n0027 বয়স : 56 লিঙ্গ : মহিলা	ফটো উপলব্ধ	690	WB/36/255/363272	নাম : শান্ত মাঝি পিতার নাম: খাঁদু মাঝি বাড়ির নং : n0028 বয়স : 64 লিঙ্গ : পুরুষ	ফটো উপলব্ধ

691	WSU1368190	ফটো উপলব্ধ	692	WB/36/255/363270	ফটো উপলব্ধ	693	WB/36/255/363821	ফটো উপলব্ধ
নাম : বিনোদ মাঝি পিতার নাম: শান্ত মাঝি বাড়ির নং : n0028 বয়স : 36 লিঙ্গ : পুরুষ			নাম : লাবনী মাঝি পিতার নাম: খাঁদু মাঝি বাড়ির নং : n0029 বয়স : 69 লিঙ্গ : পুরুষ			নাম : সুমিত্রা মাঝি স্বামীর নাম: লাবনী মাঝি বাড়ির নং : n0029 বয়স : 64 লিঙ্গ : মহিলা		
694	WSU1368224	ফটো উপলব্ধ	695	FWC1368307	ফটো উপলব্ধ	696	FWC2195386	ফটো উপলব্ধ
নাম : সম্রাট মাঝি পিতার নাম: লাবনী মাঝি বাড়ির নং : n0029 বয়স : 33 লিঙ্গ : পুরুষ			নাম : সুমিত্রা মাঝি স্বামীর নাম: মথুরা মাঝি বাড়ির নং : n0033 বয়স : 69 লিঙ্গ : মহিলা			নাম : পারি মাঝি স্বামীর নাম: ধনঞ্জয় মাঝি বাড়ির নং : n0033 বয়স : 39 লিঙ্গ : মহিলা		
697	WB/36/255/363307	ফটো উপলব্ধ	698	WSU1423433	ফটো উপলব্ধ	699	WSU1611029	ফটো উপলব্ধ
নাম : তুলসী মাঝি পিতার নাম: খাঁদু মাঝি বাড়ির নং : n0034 বয়স : 75 লিঙ্গ : পুরুষ			নাম : কুশ মাঝি পিতার নাম: বিমল মাঝি বাড়ির নং : n0034 বয়স : 33 লিঙ্গ : পুরুষ			নাম : উৎপল মাঝি পিতার নাম: বৃন্দোন মাঝি বাড়ির নং : n0254 বয়স : 35 লিঙ্গ : পুরুষ		
700	WSU1611037	ফটো উপলব্ধ	701	WB/36/255/363262	ফটো উপলব্ধ	702	WB/36/255/363261	ফটো উপলব্ধ
নাম : দোলন মাঝি স্বামীর নাম: উৎপল মাঝি বাড়ির নং : n0254 বয়স : 33 লিঙ্গ : মহিলা			নাম : সুদন মাঝি পিতার নাম: গোপাল মাঝি বাড়ির নং : n0254 বয়স : 69 লিঙ্গ : পুরুষ			নাম : গদাই মাঝি পিতার নাম: গোপাল মাঝি বাড়ির নং : n0035 বয়স : 52 লিঙ্গ : পুরুষ		
703	WB/36/255/363819	ফটো উপলব্ধ	704	WSU1611136	ফটো উপলব্ধ	705	WSU0536490	ফটো উপলব্ধ
নাম : যশোদা মাঝি স্বামীর নাম: উদয় মাঝি বাড়ির নং : n0254 বয়স : 58 লিঙ্গ : মহিলা			নাম : রূপা মাঝি স্বামীর নাম: গদাই মাঝি বাড়ির নং : n0035 বয়স : 34 লিঙ্গ : মহিলা			নাম : গুইরাম মাঝি পিতার নাম: ধীরেন মাঝি বাড়ির নং : n0223 বয়স : 37 লিঙ্গ : পুরুষ		
706	WSU1423250	ফটো উপলব্ধ	707	WB/36/255/363012	ফটো উপলব্ধ	708	WB/36/255/363441	ফটো উপলব্ধ
নাম : শান্তনা মাঝি স্বামীর নাম: গুইরাম মাঝি বাড়ির নং : n0223 বয়স : 36 লিঙ্গ : মহিলা			নাম : গীতা মাঝি স্বামীর নাম: পিরু মাঝি বাড়ির নং : n0224 বয়স : 79 লিঙ্গ : মহিলা			নাম : বাবলু মাঝি পিতার নাম: পিরু মাঝি বাড়ির নং : n0224 বয়স : 51 লিঙ্গ : পুরুষ		
709	FWC2194710	ফটো উপলব্ধ	710	FWC2194678	ফটো উপলব্ধ	711	FWC2194660	ফটো উপলব্ধ
নাম : রিনা মাঝি স্বামীর নাম: বাবলু মাঝি বাড়ির নং : n0224 বয়স : 46 লিঙ্গ : মহিলা			নাম : মামনি মাঝি স্বামীর নাম: কানু মাঝি বাড়ির নং : n0256 বয়স : 46 লিঙ্গ : মহিলা			নাম : কানু মাঝি পিতার নাম: শিশু মাঝি বাড়ির নং : n0256 বয়স : 46 লিঙ্গ : পুরুষ		
712	FWC1975523	ফটো উপলব্ধ	713	WB/36/255/363371	ফটো উপলব্ধ	714	WSU1423490	ফটো উপলব্ধ
নাম : প্রশান্ত মাঝি পিতার নাম: পিরু মাঝি বাড়ির নং : n0224 বয়স : 45 লিঙ্গ : পুরুষ			নাম : ভরত মাঝি পিতার নাম: কুলোদা মাঝি বাড়ির নং : n0228 বয়স : 56 লিঙ্গ : পুরুষ			নাম : পুতুল মাঝি স্বামীর নাম: প্রশান্ত মাঝি বাড়ির নং : n0198 বয়স : 37 লিঙ্গ : মহিলা		
715	WB/36/255/363481	ফটো উপলব্ধ	716	WSU1906734	ফটো উপলব্ধ	717	WB/36/255/363365	ফটো উপলব্ধ
নাম : প্রতিমা মাঝি স্বামীর নাম: বিজয় মাঝি বাড়ির নং : n0199 বয়স : 59 লিঙ্গ : মহিলা			নাম : অমিত মাঝি পিতার নাম: সন্যাসি মাঝি বাড়ির নং : N0241 বয়স : 29 লিঙ্গ : পুরুষ			নাম : মঞ্জু মাঝি স্বামীর নাম: অজিত মাঝি বাড়ির নং : n0170 বয়স : 69 লিঙ্গ : মহিলা		
718	WSU1259084	ফটো উপলব্ধ	719	WB/36/255/363335	ফটো উপলব্ধ	720	WB/36/255/363423	ফটো উপলব্ধ
নাম : জয়ন্ত মাঝি পিতার নাম: অজিত মাঝি বাড়ির নং : N0165 বয়স : 35 লিঙ্গ : পুরুষ			নাম : ভৈরব চন্দ্র মাঝি পিতার নাম: গোপাল চন্দ্র মাঝি বাড়ির নং : N0099 বয়স : 49 লিঙ্গ : পুরুষ			নাম : অশোক মাঝি পিতার নাম: রবি মাঝি বাড়ির নং : n0173 বয়স : 66 লিঙ্গ : পুরুষ		

বিধানসভা নির্বাচনক্ষেত্রের নং, নাম : 257-ইন্দাস
ভাগ নং, নাম : 1-করিশুন্ডা(আংশিক),গ্রাম+ পোঃ-করিশুন্ডা

721 নাম : রবি মাঝি পিতার নাম: প্রব মাঝি বাড়ির নং : n0026 বয়স : 59 লিঙ্গ : পুরুষ	FWC1369511 ফটো উপলব্ধ	722 নাম : কৃষ্ণ মাঝি পিতার নাম: পচাই মাঝি বাড়ির নং : n0204 বয়স : 59 লিঙ্গ : পুরুষ	WB/36/255/363424 ফটো উপলব্ধ	723 নাম : বাহাদুর মাঝি পিতার নাম: শ্রীপদ মাঝি বাড়ির নং : n0176 বয়স : 32 লিঙ্গ : পুরুষ	WSU1610856 ফটো উপলব্ধ
724 নাম : সঙ্গীতা মাঝি স্বামীর নাম: বাহাদুর মাঝি বাড়ির নং : n0176 বয়স : 30 লিঙ্গ : মহিলা	WSU1610872 ফটো উপলব্ধ	725 নাম : সঞ্জয় মাঝি পিতার নাম: করুনা মাঝি বাড়ির নং : n0174 বয়স : 34 লিঙ্গ : পুরুষ	WSU1423391 ফটো উপলব্ধ	726 নাম : সুনীল মাঝি পিতার নাম: রেন মাঝি বাড়ির নং : n0175 বয়স : 57 লিঙ্গ : পুরুষ	FWC1369503 ফটো উপলব্ধ
727 নাম : সুকুমার মাঝি পিতার নাম: বলরাম মাঝি বাড়ির নং : n0172 বয়স : 70 লিঙ্গ : পুরুষ	FWC2194819 ফটো উপলব্ধ	728 নাম : রুপা মাঝি স্বামীর নাম: সুকুমার মাঝি বাড়ির নং : n0172 বয়স : 66 লিঙ্গ : মহিলা	WB/36/255/363343 ফটো উপলব্ধ	729 নাম : ধরম মাঝি পিতার নাম: স্বপন মাঝি বাড়ির নং : n0159 বয়স : 39 লিঙ্গ : পুরুষ	FWC2195378 ফটো উপলব্ধ
730 নাম : দুলাল মাঝি পিতার নাম: সুরেন্দ্র মাঝি বাড়ির নং : n0160 বয়স : 79 লিঙ্গ : পুরুষ	WB/36/255/363401 ফটো উপলব্ধ	731 নাম : সন্তোষ মাঝি পিতার নাম: কানাই মাঝি বাড়ির নং : n0161 বয়স : 66 লিঙ্গ : পুরুষ	WB/36/255/363389 ফটো উপলব্ধ	732 নাম : সরস্বতী মাঝি স্বামীর নাম: সন্তোষ মাঝি বাড়ির নং : n0161 বয়স : 55 লিঙ্গ : মহিলা	WB/36/255/363388 ফটো উপলব্ধ
733 নাম : শঙ্কর মাঝি পিতার নাম: অশ্বিনী মাঝি বাড়ির নং : n0162 বয়স : 61 লিঙ্গ : পুরুষ	WB/36/255/363362 ফটো উপলব্ধ	734 নাম : দীপালী মাঝি স্বামীর নাম: শঙ্কর মাঝি বাড়ির নং : n0162 বয়স : 34 লিঙ্গ : মহিলা	WSU1423524 ফটো উপলব্ধ	735 নাম : বুদ্ধদেব মাঝি পিতার নাম: শঙ্কর মাঝি বাড়ির নং : n0162 বয়স : 33 লিঙ্গ : পুরুষ	WSU1423516 ফটো উপলব্ধ
736 নাম : তনয় মাঝি পিতার নাম: শঙ্কর মাঝি বাড়ির নং : n0162 বয়স : 30 লিঙ্গ : পুরুষ	WSU1610864 ফটো উপলব্ধ	737 নাম : উত্তম মাঝি পিতার নাম: কানাই মাঝি বাড়ির নং : n0164 বয়স : 54 লিঙ্গ : পুরুষ	WB/36/255/363485 ফটো উপলব্ধ	738 নাম : লক্ষী মাঝি স্বামীর নাম: উত্তম মাঝি বাড়ির নং : n0164 বয়স : 46 লিঙ্গ : মহিলা	FWC1369784 ফটো উপলব্ধ
739 নাম : বরুণ মাঝি পিতার নাম: কাজল মাঝি বাড়ির নং : n0148 বয়স : 30 লিঙ্গ : পুরুষ	WSU1703438 ফটো উপলব্ধ	740 নাম : জীতেন মাঝি পিতার নাম: রঞ্জন মাঝি বাড়ির নং : n0149 বয়স : 53 লিঙ্গ : পুরুষ	WB/36/255/363375 ফটো উপলব্ধ	741 নাম : অবলা মাঝি স্বামীর নাম: শশধর মাঝি বাড়ির নং : n0155 বয়স : 81 লিঙ্গ : মহিলা	WB/36/255/363390 ফটো উপলব্ধ
742 নাম : সিদু মাঝি স্বামীর নাম: বিফল মাঝি বাড়ির নং : n0155 বয়স : 38 লিঙ্গ : মহিলা	FWC2302214 ফটো উপলব্ধ	743 নাম : প্রশান্ত মাঝি পিতার নাম: শশধর মাঝি বাড়ির নং : n0155 বয়স : 39 লিঙ্গ : পুরুষ	FWC2195345 ফটো উপলব্ধ	744 নাম : পরান মাঝি পিতার নাম: পাঁচকড়ি মাঝি বাড়ির নং : n0220 বয়স : 50 লিঙ্গ : পুরুষ	WB/36/255/363392 ফটো উপলব্ধ
745 নাম : নুপুর রায় (মাঝি) স্বামীর নাম: পরান মাঝি বাড়ির নং : n0220 বয়স : 36 লিঙ্গ : মহিলা	WSU0536417 ফটো উপলব্ধ	746 নাম : সন্ধ্যা মাঝি স্বামীর নাম: কৈলাশ মাঝি বাড়ির নং : n0220 বয়স : 57 লিঙ্গ : মহিলা	WB/36/255/363393 ফটো উপলব্ধ	747 নাম : জয়ন্তী মাঝি স্বামীর নাম: প্রশান্ত মাঝি বাড়ির নং : n0155 বয়স : 38 লিঙ্গ : মহিলা	FWC2302198 ফটো উপলব্ধ
748 নাম : চাঁপারানী মাঝি স্বামীর নাম: লালন মাঝি বাড়ির নং : n0220 বয়স : 39 লিঙ্গ : মহিলা	WSU1703487 ফটো উপলব্ধ	749 নাম : সুরেশ মাঝি পিতার নাম: জীবন মাঝি বাড়ির নং : n0220 বয়স : 29 লিঙ্গ : পুরুষ	WSU1703362 ফটো উপলব্ধ	750 নাম : চাঁপা মাঝি স্বামীর নাম: দাসু মাঝি বাড়ির নং : n0221 বয়স : 86 লিঙ্গ : মহিলা	WB/36/255/363337 ফটো উপলব্ধ

751 নাম : রনজিত মাঝি পিতার নাম: রাধু মাঝি বাড়ির নং : n0157 বয়স : 61 লিঙ্গ : পুরুষ ফটো উপলব্ধ	WB/36/255/363435	752 নাম : আদুরী মাঝি স্বামীর নাম: রনজিত মাঝি বাড়ির নং : n0157 বয়স : 56 লিঙ্গ : মহিলা ফটো উপলব্ধ	WB/36/255/363434	753 নাম : তাপস মাঝি পিতার নাম: রঞ্জিত মাঝি বাড়ির নং : n0157 বয়স : 35 লিঙ্গ : পুরুষ ফটো উপলব্ধ	WSU1368349
754 নাম : স্বপন মাঝি পিতার নাম: পাচাই মাঝি বাড়ির নং : n0159 বয়স : 59 লিঙ্গ : পুরুষ ফটো উপলব্ধ	FWC1368513	755 নাম : বাসুদেব মাঝি পিতার নাম: নারান মাঝি বাড়ির নং : n0261 বয়স : 54 লিঙ্গ : পুরুষ ফটো উপলব্ধ	WB/36/255/363496	756 নাম : মিনতী মাঝি স্বামীর নাম: বাসুদেব মাঝি বাড়ির নং : n0261 বয়স : 50 লিঙ্গ : মহিলা ফটো উপলব্ধ	WB/36/255/363495
757 নাম : জ্যোৎস্না মাঝি স্বামীর নাম: সুশান্ত মাঝি বাড়ির নং : n0262 বয়স : 54 লিঙ্গ : মহিলা ফটো উপলব্ধ	WB/36/255/363418	758 নাম : যষ্টি মাঝি পিতার নাম: কানাই মাঝি বাড়ির নং : n0166 বয়স : 60 লিঙ্গ : পুরুষ ফটো উপলব্ধ	FWC2364099	759 নাম : জীবন মাঝি পিতার নাম: ভাস্কর মাঝি বাড়ির নং : n0036 বয়স : 59 লিঙ্গ : পুরুষ ফটো উপলব্ধ	WB/36/255/363247
760 নাম : সুন্দরী মাঝি স্বামীর নাম: জীবন মাঝি বাড়ির নং : n0036 বয়স : 54 লিঙ্গ : মহিলা ফটো উপলব্ধ	WB/36/255/363246	761 নাম : রবি মাঝি স্বামীর নাম: কার্তিক মাঝি বাড়ির নং : n0037 বয়স : 60 লিঙ্গ : মহিলা ফটো উপলব্ধ	WB/36/255/363241	762 নাম : উৎপল মাঝি পিতার নাম: কার্তিক মাঝি বাড়ির নং : n0037 বয়স : 36 লিঙ্গ : পুরুষ ফটো উপলব্ধ	WSU0537100
763 নাম : অল্প মাঝি স্বামীর নাম: উৎপল মাঝি বাড়ির নং : n0037 বয়স : 34 লিঙ্গ : মহিলা ফটো উপলব্ধ	WSU1368265	764 নাম : ছবি মাঝি স্বামীর নাম: কৃষ্ণ মাঝি বাড়ির নং : n0204 বয়স : 55 লিঙ্গ : মহিলা ফটো উপলব্ধ	WB/36/255/363825	765 নাম : শ্রীকান্ত মাঝি পিতার নাম: কানাই মাঝি বাড়ির নং : n0164 বয়স : 46 লিঙ্গ : পুরুষ ফটো উপলব্ধ	FWC1369446
766 নাম : নীলা মাঝি স্বামীর নাম: শ্রীকান্ত মাঝি বাড়ির নং : n0164 বয়স : 38 লিঙ্গ : মহিলা ফটো উপলব্ধ	FWC2302230	767 নাম : রীতা মাঝি স্বামীর নাম: শান্তি মাঝি বাড়ির নং : n0205 বয়স : 38 লিঙ্গ : মহিলা ফটো উপলব্ধ	FWC2302370	768 নাম : ভাস্কর মাঝি পিতার নাম: অশ্বিনী মাঝি বাড়ির নং : n0206 বয়স : 59 লিঙ্গ : পুরুষ ফটো উপলব্ধ	WB/36/255/363360
769 নাম : রুপা মাঝি স্বামীর নাম: ভাস্কর মাঝি বাড়ির নং : n0206 বয়স : 53 লিঙ্গ : মহিলা ফটো উপলব্ধ	WB/36/255/363359	770 নাম : জলধর মাঝি পিতার নাম: যতী মাঝি বাড়ির নং : n0207 বয়স : 61 লিঙ্গ : পুরুষ ফটো উপলব্ধ	WB/36/255/363379	771 নাম : কার্তিক মাঝি পিতার নাম: জলধর মাঝি বাড়ির নং : n0207 বয়স : 34 লিঙ্গ : পুরুষ ফটো উপলব্ধ	WSU1611110
772 নাম : সোমনাথ মাঝি পিতার নাম: কানাই মাঝি বাড়ির নং : N0159 বয়স : 39 লিঙ্গ : পুরুষ ফটো উপলব্ধ	WSU1259068	773 নাম : পুষ্প মাঝি স্বামীর নাম: সোমনাথ মাঝি বাড়ির নং : N0159 বয়স : 35 লিঙ্গ : মহিলা ফটো উপলব্ধ	WSU1611151	774 নাম : মদন মাঝি পিতার নাম: পিরু মাঝি বাড়ির নং : n0165 বয়স : 57 লিঙ্গ : পুরুষ ফটো উপলব্ধ	WB/36/255/363444
775 নাম : রেখা মাঝি স্বামীর নাম: মঙ্গল মাঝি বাড়ির নং : n0251 বয়স : 63 লিঙ্গ : মহিলা ফটো উপলব্ধ	WSU2073385	776 নাম : বন্দনা মাঝি স্বামীর নাম: ভৈরব চন্দ্র মাঝি বাড়ির নং : n0099 বয়স : 41 লিঙ্গ : মহিলা ফটো উপলব্ধ	FWC1368729	777 নাম : সাথী মাঝি স্বামীর নাম: শ্যাম সুন্দর মাঝি বাড়ির নং : এন0099 বয়স : 20 লিঙ্গ : মহিলা ফটো উপলব্ধ	WSU2435360
778 নাম : বংশী মাঝি পিতার নাম: সুর্য মাঝি বাড়ির নং : n0039 বয়স : 61 লিঙ্গ : পুরুষ ফটো উপলব্ধ	WSU2073674	779 নাম : প্রদীপ মাঝি পিতার নাম: শীশুকুমার মাঝি বাড়ির নং : N0032 বয়স : 24 লিঙ্গ : পুরুষ ফটো উপলব্ধ	WSU2134062	780 নাম : শান্ত মাঝি পিতার নাম: শ্রীপাদ মাঝি বাড়ির নং : N0176 বয়স : 27 লিঙ্গ : পুরুষ ফটো উপলব্ধ	WSU2133684

781 নাম : পিংকী মাঝি স্বামীর নাম: সজল মাঝি বাড়ির নং : N0165 বয়স : 27 লিঙ্গ : মহিলা	WSU2133924 ফটো উপলব্ধ	782 নাম : মঙ্গল মাঝি পিতার নাম: রতন মাঝি বাড়ির নং : n0251 বয়স : 68 লিঙ্গ : পুরুষ	WSU2073369 ফটো উপলব্ধ	783 নাম : নারান মাঝি পিতার নাম: প্রশান্ত মাঝি বাড়ির নং : N0224 বয়স : 24 লিঙ্গ : পুরুষ	WSU2133544 ফটো উপলব্ধ
784 নাম : হাবল মাঝি পিতার নাম: কচে মাঝি বাড়ির নং : N0016 বয়স : 37 লিঙ্গ : পুরুষ	WSU1258888 ফটো উপলব্ধ	785 নাম : কচে মাঝি পিতার নাম: কালিপদ মাঝি বাড়ির নং : n0021 বয়স : 71 লিঙ্গ : পুরুষ	FWC2364081 ফটো উপলব্ধ	786 নাম : নয়নতারা মাঝি স্বামীর নাম: কচে মাঝি বাড়ির নং : n0021 বয়স : 66 লিঙ্গ : মহিলা	WB/36/255/363312 ফটো উপলব্ধ
787 নাম : নাড় গোপাল মাঝি পিতার নাম: কচে মাঝি বাড়ির নং : N0016 বয়স : 38 লিঙ্গ : পুরুষ	WSU1258896 ফটো উপলব্ধ	788 নাম : সঞ্জয় মাঝি পিতার নাম: কৃষ্ণ মাঝি বাড়ির নং : n0023 বয়স : 36 লিঙ্গ : পুরুষ	FWC2451623 ফটো উপলব্ধ	789 নাম : মমতা মাঝি স্বামীর নাম: সঞ্জয় মাঝি বাড়ির নং : n0023 বয়স : 32 লিঙ্গ : মহিলা	WSU1509447 ফটো উপলব্ধ
790 নাম : সন্টু মাঝি পিতার নাম: রামপ্রসাদ মাঝি বাড়ির নং : N0040 বয়স : 24 লিঙ্গ : পুরুষ	WSU2133494 ফটো উপলব্ধ	791 নাম : মৌসুমী মাঝি স্বামীর নাম: বরেন মাঝি বাড়ির নং : N0148 বয়স : 28 লিঙ্গ : মহিলা	WSU2133304 ফটো উপলব্ধ	792 নাম : গোবিন্দ মাঝি পিতার নাম: মথুরা মাঝি বাড়ির নং : N0033 বয়স : 24 লিঙ্গ : পুরুষ	WSU2134039 ফটো উপলব্ধ
793 নাম : সন্দীপ মালিক পিতার নাম: বংশী বদন মালিক বাড়ির নং : N0240 বয়স : 24 লিঙ্গ : পুরুষ	WSU2133296 ফটো উপলব্ধ	794 নাম : পূর্ণিমা মাঝি স্বামীর নাম: ঝন্টু মাঝি বাড়ির নং : N0236 বয়স : 28 লিঙ্গ : মহিলা	WSU2133858 ফটো উপলব্ধ	795 নাম : রিয়া মণ্ডল মাঝি স্বামীর নাম: বিদ্যুৎ মাঝি বাড়ির নং : N0175 বয়স : 25 লিঙ্গ : মহিলা	WSU2133726 ফটো উপলব্ধ
796 নাম : মালতী মাঝি স্বামীর নাম: সজল মাঝি বাড়ির নং : N0202 বয়স : 24 লিঙ্গ : মহিলা	WSU2133288 ফটো উপলব্ধ	797 নাম : সুস্মিতা রায় মাঝি স্বামীর নাম: সঞ্জয় মাঝি বাড়ির নং : N0174 বয়স : 25 লিঙ্গ : মহিলা	WSU2133593 ফটো উপলব্ধ	798 নাম : বাণী রায় মাঝি স্বামীর নাম: শন্টু মাঝি বাড়ির নং : N0176 বয়স : 24 লিঙ্গ : মহিলা	WSU2133700 ফটো উপলব্ধ
799 নাম : পিরু মাঝি পিতার নাম: সন্তোষ মাঝি বাড়ির নং : N0161 বয়স : 27 লিঙ্গ : পুরুষ	WSU2133551 ফটো উপলব্ধ	800 নাম : আহুদি মাঝি স্বামীর নাম: নারায়ন চন্দ্র মাঝি বাড়ির নং : N0017 বয়স : 37 লিঙ্গ : মহিলা	WSU1258904 ফটো উপলব্ধ	801 নাম : মালা মাঝি স্বামীর নাম: সম্রাট মাঝি বাড়ির নং : N0174 বয়স : 25 লিঙ্গ : মহিলা	WSU2133627 ফটো উপলব্ধ
802 নাম : কার্তিক মাঝি পিতার নাম: হরিশাধন মাঝি বাড়ির নং : N0226 বয়স : 24 লিঙ্গ : পুরুষ	WSU2133460 ফটো উপলব্ধ	803 নাম : ধীরু মাঝি পিতার নাম: সন্তোষ মাঝি বাড়ির নং : N0161 বয়স : 25 লিঙ্গ : পুরুষ	WSU2133569 ফটো উপলব্ধ	804 নাম : কাকুলি মাঝি স্বামীর নাম: লব মাঝি বাড়ির নং : এন0203 বয়স : 27 লিঙ্গ : মহিলা	WSU2185015 ফটো উপলব্ধ
805 নাম : ঈশ্বর মাঝি পিতার নাম: গণেশ মাঝি বাড়ির নং : n0222 বয়স : 37 লিঙ্গ : পুরুষ	WSU0536797 ফটো উপলব্ধ	806 নাম : শুভদীপ মালিক পিতার নাম: বংশীবদন মালিক বাড়ির নং : এন0240 বয়স : 25 লিঙ্গ : পুরুষ	WSU1981679 ফটো উপলব্ধ	807 নাম : সারথি মাঝি মায়ের নাম: অনিমা মাঝি বাড়ির নং : n0225 বয়স : 30 লিঙ্গ : মহিলা	WSU1663012 ফটো উপলব্ধ
808 নাম : সঞ্জয় মাঝি পিতার নাম: হারাধন (হারু) মাঝি বাড়ির নং : n0214 বয়স : 31 লিঙ্গ : পুরুষ	WSU1611045 ফটো উপলব্ধ	809 নাম : চন্দনা মাঝি স্বামীর নাম: ঈশ্বর মাঝি বাড়ির নং : n0022 বয়স : 37 লিঙ্গ : মহিলা	FWC2194611 ফটো উপলব্ধ	810 নাম : মলিনা মাঝি স্বামীর নাম: তুলসী মাঝি বাড়ির নং : n0024 বয়স : 69 লিঙ্গ : মহিলা	WB/36/255/363310 ফটো উপলব্ধ

বিধানসভা নির্বাচনক্ষেত্রের নং, নাম : 257-ইন্দাস
ভাগ নং, নাম : 1-করিশুন্ডা(আংশিক),গ্রাম+ পোঃ-করিশুন্ডা

811	FWC1368463	নাম : কৃষ্ণ মাঝি পিতার নাম: পাগল মাঝি বাড়ির নং : n0023 বয়স : 59 লিঙ্গ : পুরুষ	ফটো উপলব্ধ	812	WSU0538074	নাম : অধীর মাঝি পিতার নাম: শশধর মাঝি বাড়ির নং : n0155 বয়স : 47 লিঙ্গ : পুরুষ	ফটো উপলব্ধ	813	WSU1259134	নাম : চম্পা মাঝি স্বামীর নাম: ভরত মাঝি বাড়ির নং : N0224 বয়স : 40 লিঙ্গ : মহিলা	ফটো উপলব্ধ
814	WB/36/255/363464	নাম : লক্ষী মাঝি স্বামীর নাম: পঞ্চ মাঝি বাড়ির নং : n0203 বয়স : 66 লিঙ্গ : মহিলা	ফটো উপলব্ধ	815	FWC2195394	নাম : লব মাঝি পিতার নাম: পঞ্চ মাঝি বাড়ির নং : n0203 বয়স : 41 লিঙ্গ : পুরুষ	ফটো উপলব্ধ	816	WB/36/255/363268	নাম : মিনতী মাঝি স্বামীর নাম: রবি মাঝি বাড়ির নং : n0026 বয়স : 56 লিঙ্গ : মহিলা	ফটো উপলব্ধ
817	WSU1509405	নাম : সঞ্জয় মাঝি পিতার নাম: মরালী মাঝি বাড়ির নং : n0242 বয়স : 32 লিঙ্গ : পুরুষ	ফটো উপলব্ধ	818	WSU1739218	নাম : রুপা বাগ্দী(মাঝি) স্বামীর নাম: সঞ্জয় মাঝি বাড়ির নং : n0242 বয়স : 32 লিঙ্গ : মহিলা	ফটো উপলব্ধ	819	WSU2208304	নাম : বিশ্বজিৎ মাঝি পিতার নাম: শ্রীকান্ত মাঝি বাড়ির নং : এন0164 বয়স : 23 লিঙ্গ : পুরুষ	ফটো উপলব্ধ
820	WSU1509538	নাম : বুদ্ধদেব মাঝি পিতার নাম: নবকুমার মাঝি বাড়ির নং : n0208 বয়স : 33 লিঙ্গ : পুরুষ	ফটো উপলব্ধ	821	WSU2362036	নাম : ঋতুপর্ণা রানা মাঝি স্বামীর নাম: প্রনব মাঝি বাড়ির নং : এন0219 বয়স : 24 লিঙ্গ : মহিলা	ফটো উপলব্ধ	822	WSU2362085	নাম : হাসি বাগ্দী মাঝি স্বামীর নাম: ভোলা মাঝি বাড়ির নং : এন0202 বয়স : 22 লিঙ্গ : মহিলা	ফটো উপলব্ধ
823	WSU2361863	নাম : রিম্পা মাঝি স্বামীর নাম: লালু মাঝি বাড়ির নং : এন0036 বয়স : 21 লিঙ্গ : মহিলা	ফটো উপলব্ধ	824	WSU2361640	নাম : মধু মাঝি পিতার নাম: মাধব মাঝি বাড়ির নং : এন0221 বয়স : 21 লিঙ্গ : পুরুষ	ফটো উপলব্ধ	825	WSU2361665	নাম : কৌশিক মাঝি পিতার নাম: প্রশান্ত মাঝি বাড়ির নং : এন0198 বয়স : 21 লিঙ্গ : পুরুষ	ফটো উপলব্ধ
826	WSU2362069	নাম : সোমা মাঝি স্বামীর নাম: পার্থ মাঝি বাড়ির নং : এন0202 বয়স : 21 লিঙ্গ : মহিলা	ফটো উপলব্ধ	827	WSU1703461	নাম : অমিত মাঝি পিতার নাম: অজিত মাঝি বাড়ির নং : n0170 বয়স : 29 লিঙ্গ : পুরুষ	ফটো উপলব্ধ	828	WB/36/255/363846	নাম : অজিত মাঝি পিতার নাম: ফনিন্দ্র মাঝি বাড়ির নং : n0170 বয়স : 69 লিঙ্গ : পুরুষ	ফটো উপলব্ধ
829	WB/36/255/363430	নাম : গোপাল মাঝি পিতার নাম: বিনোদ মাঝি বাড়ির নং : n0171 বয়স : 65 লিঙ্গ : পুরুষ	ফটো উপলব্ধ	830	WSU1509660	নাম : কার্তিক মাঝি পিতার নাম: গোপাল মাঝি বাড়ির নং : n0171 বয়স : 32 লিঙ্গ : পুরুষ	ফটো উপলব্ধ	831	WSU1509678	নাম : পারমিতা মাঝি স্বামীর নাম: কার্তিক মাঝি বাড়ির নং : n0171 বয়স : 32 লিঙ্গ : মহিলা	ফটো উপলব্ধ
832	WSU0538124	নাম : ময়না মাঝি স্বামীর নাম: সনাতন মাঝি বাড়ির নং : n0172 বয়স : 41 লিঙ্গ : মহিলা	ফটো উপলব্ধ	833	WB/36/255/363422	নাম : মিত্র মাঝি স্বামীর নাম: অশোক মাঝি বাড়ির নং : n0173 বয়স : 61 লিঙ্গ : মহিলা	ফটো উপলব্ধ	834	WSU1703578	নাম : সুশান্ত মাঝি পিতার নাম: অশোক মাঝি বাড়ির নং : n0173 বয়স : 30 লিঙ্গ : পুরুষ	ফটো উপলব্ধ
835	WB/36/255/363428	নাম : করুণা মাঝি পিতার নাম: যুগোল মাঝি বাড়ির নং : n0174 বয়স : 58 লিঙ্গ : পুরুষ	ফটো উপলব্ধ	836	WB/36/255/363427	নাম : রুপা মাঝি স্বামীর নাম: করুণা মাঝি বাড়ির নং : n0174 বয়স : 56 লিঙ্গ : মহিলা	ফটো উপলব্ধ	837	FWC1369776	নাম : সুমিত্রা মাঝি স্বামীর নাম: সুনীল মাঝি বাড়ির নং : n0175 বয়স : 53 লিঙ্গ : মহিলা	ফটো উপলব্ধ
838	WSU1259092	নাম : বিদ্যুৎ মাঝি পিতার নাম: সুনীল মাঝি বাড়ির নং : N0170 বয়স : 35 লিঙ্গ : পুরুষ	ফটো উপলব্ধ	839	WB/36/255/363385	নাম : সুমিত্রা মাঝি স্বামীর নাম: শ্রীপদ মাঝি বাড়ির নং : n0176 বয়স : 55 লিঙ্গ : মহিলা	ফটো উপলব্ধ	840	WB/36/255/363490	নাম : জয়দেব মাঝি পিতার নাম: সুবল মাঝি বাড়ির নং : n0177 বয়স : 53 লিঙ্গ : পুরুষ	ফটো উপলব্ধ

বিধানসভা নির্বাচনক্ষেত্রের নং, নাম : 257-ইন্দাস
ভাগ নং, নাম : 1-করিশুন্ডা(আংশিক),গ্রাম+ পোঃ-করিশুন্ডা

841 নাম : সন্ধ্যা মাঝি স্বামীর নাম: জয়দেব মাঝি বাড়ির নং : n0177 বয়স : 50 লিঙ্গ : মহিলা	WB/36/255/363489 ফটো উপলব্ধ	842 নাম : ধীরেন মাঝি পিতার নাম: কানাই মাঝি বাড়ির নং : এন0190 বয়স : 66 লিঙ্গ : পুরুষ	WB/36/255/363342 ফটো উপলব্ধ	843 নাম : ছবি মাঝি স্বামীর নাম: ধীরেন মাঝি বাড়ির নং : n0223 বয়স : 50 লিঙ্গ : মহিলা	WB/36/255/363446 ফটো উপলব্ধ
844 নাম : মহাদেব মাঝি পিতার নাম: ভরত মাঝি বাড়ির নং : n0228 বয়স : 33 লিঙ্গ : পুরুষ	WSU1610815 ফটো উপলব্ধ	845 নাম : অর্পিতা মাঝি পিতার নাম: মাধব মাঝি বাড়ির নং : এন0221 বয়স : 22 লিঙ্গ : মহিলা	WSU2279446 ফটো উপলব্ধ	846 নাম : নির্মল মাঝি পিতার নাম: প্রশান্ত মাঝি বাড়ির নং : এন0224 বয়স : 22 লিঙ্গ : পুরুষ	WSU2279461 ফটো উপলব্ধ
847 নাম : জয়ন্তী মাঝি স্বামীর নাম: তাপস মাঝি বাড়ির নং : n0242 বয়স : 30 লিঙ্গ : মহিলা	WSU1610880 ফটো উপলব্ধ	848 নাম : জয়ন্ত মাঝি পিতার নাম: সুজিত মাঝি বাড়ির নং : এন0211 বয়স : 23 লিঙ্গ : পুরুষ	WSU2279693 ফটো উপলব্ধ	849 নাম : প্রিয়ান্বিতা রায় মাঝি স্বামীর নাম: শ্রীকান্ত মাঝি বাড়ির নং : এন0178 বয়স : 23 লিঙ্গ : মহিলা	WSU2279750 ফটো উপলব্ধ
850 নাম : সত্যজিৎ মাঝি মায়ের নাম: ময়না মাঝি বাড়ির নং : এন0172 বয়স : 22 লিঙ্গ : পুরুষ	WSU2279503 ফটো উপলব্ধ	851 নাম : জগাই মাঝি পিতার নাম: শ্রীকান্ত মাঝি বাড়ির নং : এন0149 বয়স : 22 লিঙ্গ : পুরুষ	WSU2279610 ফটো উপলব্ধ	852 নাম : সোমনাথ মাঝি পিতার নাম: ঈশ্বর মাঝি বাড়ির নং : এন0017 বয়স : 22 লিঙ্গ : পুরুষ	WSU2361772 ফটো উপলব্ধ
853 নাম : আকাশ মাঝি পিতার নাম: ঈশ্বর মাঝি বাড়ির নং : এন0222 বয়স : 21 লিঙ্গ : পুরুষ	WSU2361814 ফটো উপলব্ধ	854 নাম : হীরা মাঝি স্বামীর নাম: উত্তম মাঝি বাড়ির নং : n0032 বয়স : 55 লিঙ্গ : মহিলা	WSU2329498 ফটো উপলব্ধ	855 নাম : বাগদী মাঝি স্বামীর নাম: সন্টু মাঝি বাড়ির নং : এন0040 বয়স : 24 লিঙ্গ : মহিলা	WSU2328854 ফটো উপলব্ধ
856 নাম : পিরু মাঝি স্বামীর নাম: সুবোল মাঝি বাড়ির নং : n0032 বয়স : 82 লিঙ্গ : মহিলা	WSU2329514 ফটো উপলব্ধ	857 নাম : বেলা মাঝি স্বামীর নাম: সুভাষ মাঝি বাড়ির নং : এন0149 বয়স : 25 লিঙ্গ : মহিলা	WSU2279800 ফটো উপলব্ধ	858 নাম : শিল্পা রায় মাঝি স্বামীর নাম: প্রসেনজিৎ মাঝি বাড়ির নং : এন0039 বয়স : 23 লিঙ্গ : মহিলা	WSU2279826 ফটো উপলব্ধ
859 নাম : পরী মাঝি স্বামীর নাম: সঞ্জয় মাঝি বাড়ির নং : এন0261 বয়স : 31 লিঙ্গ : মহিলা	WSU2279859 ফটো উপলব্ধ	860 নাম : বৃন্দা মাঝি স্বামীর নাম: বাপন মাঝি বাড়ির নং : এন0026 বয়স : 31 লিঙ্গ : মহিলা	WSU1797927 ফটো উপলব্ধ	861 নাম : সিমা মাঝি স্বামীর নাম: সুজন মাঝি বাড়ির নং : n0207 বয়স : 29 লিঙ্গ : মহিলা	WSU2322899 ফটো উপলব্ধ
862 নাম : মন্দিরা মাঝি স্বামীর নাম: সম্রাট মাঝি বাড়ির নং : n0029 বয়স : 30 লিঙ্গ : মহিলা	WSU1783570 ফটো উপলব্ধ	863 নাম : প্রসেনজিৎ মাঝি পিতার নাম: বংশী মাঝি বাড়ির নং : n0039 বয়স : 28 লিঙ্গ : পুরুষ	WSU1783588 ফটো উপলব্ধ	864 নাম : পুষ্প মাঝি স্বামীর নাম: গৌর মাঝি বাড়ির নং : n0194 বয়স : 56 লিঙ্গ : মহিলা	WSU2208759 ফটো উপলব্ধ
865 নাম : বৈশাখী মাঝি স্বামীর নাম: বরনন মাঝি বাড়ির নং : এন0206 বয়স : 23 লিঙ্গ : মহিলা	WSU2391100 ফটো উপলব্ধ	866 নাম : রাজ কুমার মাঝি পিতার নাম: অজিত মাঝি বাড়ির নং : n0170 বয়স : 33 লিঙ্গ : পুরুষ	WSU1423367 ফটো উপলব্ধ	867 নাম : মুক্ত মাঝি পিতার নাম: সুকুমার মাঝি বাড়ির নং : এন0046 বয়স : 23 লিঙ্গ : পুরুষ	WSU2392256 ফটো উপলব্ধ
868 নাম : তারা মাঝি স্বামীর নাম: অধীর মাঝি বাড়ির নং : n0219 বয়স : 51 লিঙ্গ : মহিলা	WB/36/255/363370 ফটো উপলব্ধ	869 নাম : তনুশ্রী মাঝি স্বামীর নাম: সন্দীপ মাঝি বাড়ির নং : n0261 বয়স : 31 লিঙ্গ : মহিলা	WSU1517705 ফটো উপলব্ধ	870 নাম : প্রতীমা মাঝি স্বামীর নাম: মদন মাঝি বাড়ির নং : n0165 বয়স : 51 লিঙ্গ : মহিলা	WB/36/255/363442 ফটো উপলব্ধ

871	WSU1423383	ফটো উপলব্ধ	872	WB/36/255/363415	ফটো উপলব্ধ	873	WSU1423375	ফটো উপলব্ধ
নাম : কাজল মাঝি পিতার নাম: মদন মাঝি বাড়ির নং : n0165 বয়স : 34 লিঙ্গ : পুরুষ			নাম : মঙ্গলা মাঝি স্বামীর নাম: ষষ্টি মাঝি বাড়ির নং : n0166 বয়স : 55 লিঙ্গ : মহিলা			নাম : শ্রীকান্ত মাঝি পিতার নাম: ষষ্টি মাঝি বাড়ির নং : n0166 বয়স : 36 লিঙ্গ : পুরুষ		
874	WSU1703511	ফটো উপলব্ধ	875	WSU1259076	ফটো উপলব্ধ	876	WB/36/255/363438	ফটো উপলব্ধ
নাম : রাসমনি মাঝি স্বামীর নাম: শ্রীকান্ত মাঝি বাড়ির নং : n0166 বয়স : 31 লিঙ্গ : মহিলা			নাম : প্রশান্ত মাজি পিতার নাম: ষষ্টি মাজি বাড়ির নং : N0161 বয়স : 35 লিঙ্গ : পুরুষ			নাম : সন্ধ্যা মাঝি স্বামীর নাম: মদন মাঝি বাড়ির নং : n0167 বয়স : 69 লিঙ্গ : মহিলা		
877	WB/36/255/363331	ফটো উপলব্ধ	878	WSU1610757	ফটো উপলব্ধ	879	FWC1975507	ফটো উপলব্ধ
নাম : কাঞ্চন মাঝি পিতার নাম: রতন মাঝি বাড়ির নং : n0218 বয়স : 63 লিঙ্গ : পুরুষ			নাম : সুপ্রভাত মাঝি পিতার নাম: কৈলাশ মাঝি বাড়ির নং : n0220 বয়স : 30 লিঙ্গ : পুরুষ			নাম : মাধব মাঝি পিতার নাম: দাস মাঝি বাড়ির নং : n0221 বয়স : 45 লিঙ্গ : পুরুষ		
880	FWC2302172	ফটো উপলব্ধ	881	WB/36/255/363492	ফটো উপলব্ধ	882	FWC2302271	ফটো উপলব্ধ
নাম : মমতা মাঝি স্বামীর নাম: মাধব মাঝি বাড়ির নং : n0221 বয়স : 38 লিঙ্গ : মহিলা			নাম : গনেশ মাঝি পিতার নাম: সুবল মাঝি বাড়ির নং : n0222 বয়স : 61 লিঙ্গ : পুরুষ			নাম : সুভাষ মাঝি পিতার নাম: গনেশ মাঝি বাড়ির নং : n0222 বয়স : 40 লিঙ্গ : পুরুষ		
883	WSU0536789	ফটো উপলব্ধ	884	WB/36/255/363363	ফটো উপলব্ধ	885	FWC2302206	ফটো উপলব্ধ
নাম : কম্পনা মাঝি স্বামীর নাম: ঈশ্বর মাঝি বাড়ির নং : n0222 বয়স : 38 লিঙ্গ : মহিলা			নাম : বাসন্তী মাঝি স্বামীর নাম: অশ্বিনী মাঝি বাড়ির নং : n0205 বয়স : 81 লিঙ্গ : মহিলা			নাম : শান্তি মাঝি পিতার নাম: অশ্বিনী মাঝি বাড়ির নং : n0205 বয়স : 38 লিঙ্গ : পুরুষ		
886	WSU2438794	ফটো উপলব্ধ	887	WSU1611128	ফটো উপলব্ধ	888	WB/36/255/363827	ফটো উপলব্ধ
নাম : অভিজিৎ মাঝি পিতার নাম: শান্তি মাঝি বাড়ির নং : এন0205 বয়স : 20 লিঙ্গ : পুরুষ			নাম : রূপালী মাঝি স্বামীর নাম: কার্তিক মাঝি বাড়ির নং : n0207 বয়স : 30 লিঙ্গ : মহিলা			নাম : নবকুমার মাঝি পিতার নাম: বলিন মাঝি বাড়ির নং : n0208 বয়স : 63 লিঙ্গ : পুরুষ		
889	WB/36/255/363832	ফটো উপলব্ধ	890	WSU1703586	ফটো উপলব্ধ	891	WSU2424539	ফটো উপলব্ধ
নাম : সুশীলা মাঝি স্বামীর নাম: নবকুমার মাঝি বাড়ির নং : n0208 বয়স : 59 লিঙ্গ : মহিলা			নাম : সুকুমার মাঝি পিতার নাম: নবকুমার মাঝি বাড়ির নং : n0208 বয়স : 31 লিঙ্গ : পুরুষ			নাম : রাখী সিং মাঝি পিতার নাম: বুদ্ধদেব মাঝি বাড়ির নং : এন0208 বয়স : 21 লিঙ্গ : মহিলা		
892	WB/36/255/363356	ফটো উপলব্ধ	893	WB/36/255/363355	ফটো উপলব্ধ	894	WB/36/255/363844	ফটো উপলব্ধ
নাম : কিংকর মাঝি পিতার নাম: অশ্বিনী মাঝি বাড়ির নং : n0209 বয়স : 51 লিঙ্গ : পুরুষ			নাম : মাধবী মাঝি স্বামীর নাম: কিংকর মাঝি বাড়ির নং : n0209 বয়স : 51 লিঙ্গ : মহিলা			নাম : অসিত মাঝি পিতার নাম: পচাই মাঝি বাড়ির নং : n0211 বয়স : 51 লিঙ্গ : পুরুষ		
895	WB/36/255/363004	ফটো উপলব্ধ	896	FWC1975390	ফটো উপলব্ধ	897	FWC2195451	ফটো উপলব্ধ
নাম : সুন্দরী মাঝি স্বামীর নাম: অসিত মাঝি বাড়ির নং : n0211 বয়স : 49 লিঙ্গ : মহিলা			নাম : সুজিত মাঝি পিতার নাম: দাস মাঝি বাড়ির নং : n0211 বয়স : 46 লিঙ্গ : পুরুষ			নাম : টগরী মাঝি স্বামীর নাম: সুজিত মাঝি বাড়ির নং : n0211 বয়স : 39 লিঙ্গ : মহিলা		
898	WB/36/255/363468	ফটো উপলব্ধ	899	WSU1423540	ফটো উপলব্ধ	900	FWC2302263	ফটো উপলব্ধ
নাম : ধনঞ্জয় মাঝি পিতার নাম: পচাই মাঝি বাড়ির নং : n0212 বয়স : 53 লিঙ্গ : পুরুষ			নাম : কৃষ্ণ মাঝি পিতার নাম: ধনঞ্জয় মাঝি বাড়ির নং : n0212 বয়স : 34 লিঙ্গ : পুরুষ			নাম : লালন মাঝি পিতার নাম: বিশ্বনাথ মাঝি বাড়ির নং : n0213 বয়স : 38 লিঙ্গ : পুরুষ		

901	WB/36/255/363412	ফটো উপলব্ধ	902	WB/36/255/363411	ফটো উপলব্ধ	903	WB/36/255/363866	ফটো উপলব্ধ
নাম : হারু মাঝি পিতার নাম: বলাই মাঝি বাড়ির নং : n0214 বয়স : 56 লিঙ্গ : পুরুষ			নাম : সতিকা মাঝি স্বামীর নাম: হারু মাঝি বাড়ির নং : n0214 বয়স : 53 লিঙ্গ : মহিলা			নাম : তুলসী মাঝি পিতার নাম: খাঁদু মাঝি বাড়ির নং : n0215 বয়স : 70 লিঙ্গ : পুরুষ		
904	WB/36/255/363863	ফটো উপলব্ধ	905	WSU1259126	ফটো উপলব্ধ	906	WSU1423318	ফটো উপলব্ধ
নাম : বেহুলা মাঝি স্বামীর নাম: তুলসী মাঝি বাড়ির নং : n0215 বয়স : 60 লিঙ্গ : মহিলা			নাম : সঞ্জীব মাঝি পিতার নাম: তুলসী মাঝি বাড়ির নং : N0211 বয়স : 39 লিঙ্গ : পুরুষ			নাম : বীনারানী মাঝি স্বামীর নাম: সঞ্জীব মাঝি বাড়ির নং : N0211 বয়স : 37 লিঙ্গ : মহিলা		
907	WB/36/255/363463	ফটো উপলব্ধ	908	FWC2364073	ফটো উপলব্ধ	909	WB/36/255/363373	ফটো উপলব্ধ
নাম : অনন্ত মাঝি পিতার নাম: নন্দ মাঝি বাড়ির নং : n0216 বয়স : 66 লিঙ্গ : পুরুষ			নাম : তিলক মাঝি স্বামীর নাম: অনন্ত মাঝি বাড়ির নং : 215 বয়স : 58 লিঙ্গ : মহিলা			নাম : রাম মাঝি পিতার নাম: কুলোদা মাঝি বাড়ির নং : n0217 বয়স : 66 লিঙ্গ : পুরুষ		
910	WB/36/255/363372	ফটো উপলব্ধ	911	WSU1610799	ফটো উপলব্ধ	912	WSU1703446	ফটো উপলব্ধ
নাম : আদুরী মাঝি স্বামীর নাম: রাম মাঝি বাড়ির নং : n0217 বয়স : 58 লিঙ্গ : মহিলা			নাম : সঞ্জয় মাঝি পিতার নাম: বাসুদেব মাঝি বাড়ির নং : n0261 বয়স : 30 লিঙ্গ : পুরুষ			নাম : সন্দীপ মাঝি পিতার নাম: বাসুদেব মাঝি বাড়ির নং : n0261 বয়স : 29 লিঙ্গ : পুরুষ		
913	FWC2194769	ফটো উপলব্ধ	914	FWC0752915	ফটো উপলব্ধ	915	WSU2073666	ফটো উপলব্ধ
নাম : সুশান্ত মাঝি পিতার নাম: ভৈরব মাঝি বাড়ির নং : n0262 বয়স : 46 লিঙ্গ : পুরুষ			নাম : সরলা মাঝি স্বামীর নাম: রবিসাধন মাঝি বাড়ির নং : n0269 বয়স : 50 লিঙ্গ : মহিলা			নাম : আনন্দ কুমার মাঝি পিতার নাম: সত্য কিংকর মাঝি বাড়ির নং : n0044 বয়স : 52 লিঙ্গ : পুরুষ		
916	WSU1981752	ফটো উপলব্ধ	917	WSU2133536	ফটো উপলব্ধ	918	FWC1369404	ফটো উপলব্ধ
নাম : পার্থ মাঝি পিতার নাম: বংশী মাঝি বাড়ির নং : এন0202 বয়স : 26 লিঙ্গ : পুরুষ			নাম : নিবেদন মাঝি পিতার নাম: বাবলু মাঝি বাড়ির নং : N0224 বয়স : 24 লিঙ্গ : পুরুষ			নাম : শান্তি মাঝি স্বামীর নাম: যাদব মাঝি বাড়ির নং : n0156 বয়স : 48 লিঙ্গ : মহিলা		
919	WSU2208452	ফটো উপলব্ধ	920	WSU2391670	ফটো উপলব্ধ	921	WSU2279487	ফটো উপলব্ধ
নাম : ভাদু মাঝি পিতার নাম: জীতেন মাঝি বাড়ির নং : এন0149 বয়স : 25 লিঙ্গ : পুরুষ			নাম : বিশুজিৎ মাঝি পিতার নাম: নারায়ন চন্দ্র মাঝি বাড়ির নং : এন0022 বয়স : 21 লিঙ্গ : পুরুষ			নাম : সঞ্জয় মাঝি পিতার নাম: ভরত মাঝি বাড়ির নং : এন0228 বয়স : 24 লিঙ্গ : পুরুষ		
922	WSU2279388	ফটো উপলব্ধ	923	WSU2279776	ফটো উপলব্ধ	924	WSU1957901	ফটো উপলব্ধ
নাম : প্রনব মাঝি স্বামীর নাম: তারা মাঝি বাড়ির নং : এন0219 বয়স : 31 লিঙ্গ : পুরুষ			নাম : সুমিত্রা রায় মাঝি স্বামীর নাম: নরেন মাঝি বাড়ির নং : এন0224 বয়স : 23 লিঙ্গ : মহিলা			নাম : শিবানী মাঝি স্বামীর নাম: অমিয় মাঝি বাড়ির নং : N0220 বয়স : 26 লিঙ্গ : মহিলা		
925	WSU2208353	ফটো উপলব্ধ	926	WSU2432532	ফটো উপলব্ধ	927	WSU2208379	ফটো উপলব্ধ
নাম : শতুনাথ মাঝি পিতার নাম: রনজিৎ মাঝি বাড়ির নং : এন0194 বয়স : 25 লিঙ্গ : পুরুষ			নাম : প্রবীর মাঝি পিতার নাম: সঞ্জয় মাঝি বাড়ির নং : এন0194 বয়স : 20 লিঙ্গ : পুরুষ			নাম : সরস্বতী মাঝি স্বামীর নাম: হিরু মাঝি বাড়ির নং : এন0195 বয়স : 23 লিঙ্গ : মহিলা		
928	WSU1906742	ফটো উপলব্ধ	929	WSU1933555	ফটো উপলব্ধ	930	FWC2302404	ফটো উপলব্ধ
নাম : রবু মাঝি পিতার নাম: সাধন মাঝি বাড়ির নং : N0236 বয়স : 30 লিঙ্গ : পুরুষ			নাম : মহামায়া মাঝি পিতার নাম: অসিত মাঝি বাড়ির নং : N0211 বয়স : 26 লিঙ্গ : মহিলা			নাম : কুশ মাঝি পিতার নাম: পঞ্চ মাঝি বাড়ির নং : এন0001 বয়স : 38 লিঙ্গ : পুরুষ		

বিধানসভা নির্বাচনক্ষেত্রের নং, নাম : 257-ইন্দাস
ভাগ নং, নাম : 1-করিশুন্ডা(আংশিক),গ্রাম+ পোঃ-করিশুণ্ডা

931 WSU1933647 নাম : পলাশ মাঝি পিতার নাম: আনন্দ কুমার মাঝি বাড়ির নং : N0044 বয়স : 26 লিঙ্গ : পুরুষ ফটো উপলব্ধ	932 WSU1957893 নাম : অমিয় মাঝি মায়ের নাম: সন্ধ্যা মাঝি বাড়ির নং : N0220 বয়স : 26 লিঙ্গ : পুরুষ ফটো উপলব্ধ	933 WSU1783729 নাম : চম্পা মাঝি স্বামীর নাম: প্রশান্ত মাঝি বাড়ির নং : n0155 বয়স : 34 লিঙ্গ : মহিলা ফটো উপলব্ধ
Q 934 WSU1783737 নাম : জ্যোৎস্না মাঝি স্বামীর নাম: দুলাল মাঝি বাড়ির নং : বয়স : 63 লিঙ্গ : মহিলা ফটো উপলব্ধ	935 WSU1783802 নাম : শ্রীমন্ত মাঝি পিতার নাম: অশোক মাঝি বাড়ির নং : n0173 বয়স : 29 লিঙ্গ : পুরুষ ফটো উপলব্ধ	936 WSU1783810 নাম : সৃজন মাঝি পিতার নাম: ধীরেন মাঝি বাড়ির নং : n0223 বয়স : 29 লিঙ্গ : পুরুষ ফটো উপলব্ধ
937 WSU1783653 নাম : পূর্ণিমা মাঝি স্বামীর নাম: ভবেন্দ্র মাঝি বাড়ির নং : N0029 বয়স : 29 লিঙ্গ : মহিলা ফটো উপলব্ধ	938 WSU1840487 নাম : সাথী মাঝি স্বামীর নাম: জয়ন্ত মাঝি বাড়ির নং : এন বয়স : 27 লিঙ্গ : মহিলা ফটো উপলব্ধ	939 WSU1783687 নাম : পিন্টু মাঝি পিতার নাম: জয়দেব মাঝি বাড়ির নং : n0181 বয়স : 28 লিঙ্গ : পুরুষ ফটো উপলব্ধ
940 WSU1783695 নাম : সুভাষ মাঝি পিতার নাম: জিতেন মাঝি বাড়ির নং : n0149 বয়স : 30 লিঙ্গ : পুরুষ ফটো উপলব্ধ	941 WSU1783703 নাম : সম্রাট মাঝি পিতার নাম: করুণা মাঝি বাড়ির নং : n0174 বয়স : 30 লিঙ্গ : পুরুষ ফটো উপলব্ধ	942 WSU1840503 নাম : বিপ্লব মাঝি পিতার নাম: বাসুদেব মাঝি বাড়ির নং : N0189 বয়স : 27 লিঙ্গ : পুরুষ ফটো উপলব্ধ
943 WSU1840529 নাম : মিলন মাঝি পিতার নাম: বাবলু মাঝি বাড়ির নং : N0224 বয়স : 27 লিঙ্গ : পুরুষ ফটো উপলব্ধ	944 WSU2424489 নাম : বুল্লি রায় মাঝি স্বামীর নাম: মিলন মাঝি বাড়ির নং : এন0224 বয়স : 22 লিঙ্গ : মহিলা ফটো উপলব্ধ	945 WSU1840537 নাম : বরুণ মাঝি পিতার নাম: ভাস্কর মাঝি বাড়ির নং : N0206 বয়স : 27 লিঙ্গ : পুরুষ ফটো উপলব্ধ
946 WSU1840545 নাম : নবশ্রী মাঝি পিতার নাম: আনন্দ কুমার মাঝি বাড়ির নং : N0044 বয়স : 27 লিঙ্গ : মহিলা ফটো উপলব্ধ	947 WSU1906726 নাম : মিতা মাঝি স্বামীর নাম: নাড়গোপাল মাঝি বাড়ির নং : N0016 বয়স : 32 লিঙ্গ : মহিলা ফটো উপলব্ধ	948 WSU1823905 নাম : সুমিত্রা মাঝি স্বামীর নাম: দীনবন্ধু মাঝি বাড়ির নং : n0199 বয়স : 33 লিঙ্গ : মহিলা ফটো উপলব্ধ
949 WSU1840461 নাম : বিমল মাঝি পিতার নাম: অসিত মাঝি বাড়ির নং : N0211 বয়স : 28 লিঙ্গ : পুরুষ ফটো উপলব্ধ	950 WSU2424505 নাম : মৌমিতা মাঝি পিতার নাম: সুজিৎ মাঝি বাড়ির নং : এন0211 বয়স : 20 লিঙ্গ : মহিলা ফটো উপলব্ধ	951 WSU1906635 নাম : কার্তিক মাঝি পিতার নাম: যাদব মাঝি বাড়ির নং : N0156 বয়স : 28 লিঙ্গ : পুরুষ ফটো উপলব্ধ
952 WSU1906668 নাম : সৃজন মাঝি পিতার নাম: নিতাই মাঝি বাড়ির নং : N0181 বয়স : 31 লিঙ্গ : পুরুষ ফটো উপলব্ধ	953 WSU1840883 নাম : মির্ঠন মাঝি পিতার নাম: জয়দেব মাঝি বাড়ির নং : N0177 বয়স : 30 লিঙ্গ : পুরুষ ফটো উপলব্ধ	954 WSU1840909 নাম : সবিতা মাঝি স্বামীর নাম: শক্তনাথ মাঝি বাড়ির নং : n0040 বয়স : 32 লিঙ্গ : মহিলা ফটো উপলব্ধ
955 WSU1840842 নাম : সজল মাঝি পিতার নাম: মদন মাঝি বাড়ির নং : N0165 বয়স : 30 লিঙ্গ : পুরুষ ফটো উপলব্ধ	956 WSU1840859 নাম : শকুন্তলা মাঝি স্বামীর নাম: তনয় মাঝি বাড়ির নং : N0162 বয়স : 27 লিঙ্গ : মহিলা ফটো উপলব্ধ	957 WSU1840867 নাম : আশা মাঝি(বাগ্দী) স্বামীর নাম: বাচন মাঝি বাড়ির নং : N0177 বয়স : 29 লিঙ্গ : মহিলা ফটো উপলব্ধ
958 WSU1783604 নাম : চন্দনা মাঝি স্বামীর নাম: হাবল মাঝি বাড়ির নং : N0016 বয়স : 30 লিঙ্গ : মহিলা ফটো উপলব্ধ	959 WSU1840792 নাম : সনাতন মাঝি পিতার নাম: সুকুমার মাঝি বাড়ির নং : n046 বয়স : 27 লিঙ্গ : পুরুষ ফটো উপলব্ধ	960 WSU1840800 নাম : অর্পনা মাঝি পিতার নাম: রণজিত মাঝি বাড়ির নং : N0157 বয়স : 33 লিঙ্গ : মহিলা ফটো উপলব্ধ

961 নাম : অর্পনা মাঝি স্বামীর নাম: তাপস মাঝি বাড়ির নং : N0157 বয়স : 29 লিঙ্গ : মহিলা	WSU1840818 ফটো উপলব্ধ	962 নাম : শিল্পা মাঝি স্বামীর নাম: বুদ্ধদেব মাঝি বাড়ির নং : N0162 বয়স : 27 লিঙ্গ : মহিলা	WSU1840826 ফটো উপলব্ধ	963 নাম : রতি মাঝি স্বামীর নাম: পাগল মাঝি বাড়ির নং : n0249 বয়স : 74 লিঙ্গ : মহিলা	WB/36/255/363303 ফটো উপলব্ধ
964 নাম : তাপস মাঝি পিতার নাম: সুভাষ মাঝি বাড়ির নং : n0249 বয়স : 33 লিঙ্গ : পুরুষ	WSU1610831 ফটো উপলব্ধ	965 নাম : সন্ধ্যা মাঝি পিতার নাম: মঙ্গল মাঝি বাড়ির নং : n0251 বয়স : 34 লিঙ্গ : পুরুষ	WSU1423557 ফটো উপলব্ধ	966 নাম : পরিবালা মাঝি স্বামীর নাম: ভাস্কর মাঝি বাড়ির নং : n0252 বয়স : 76 লিঙ্গ : মহিলা	WB/36/255/363248 ফটো উপলব্ধ
967 নাম : বুদ্ধদেব মাঝি পিতার নাম: গোপাল মাঝি বাড়ির নং : n0254 বয়স : 72 লিঙ্গ : পুরুষ	WB/36/255/363260 ফটো উপলব্ধ	968 নাম : বন্দনা মাঝি স্বামীর নাম: বুদ্ধদেব মাঝি বাড়ির নং : n0254 বয়স : 65 লিঙ্গ : মহিলা	WB/36/255/363259 ফটো উপলব্ধ	969 নাম : উদয় মাঝি পিতার নাম: গোপাল মাঝি বাড়ির নং : n0254 বয়স : 64 লিঙ্গ : পুরুষ	WB/36/255/363817 ফটো উপলব্ধ
970 নাম : সদাই মাঝি পিতার নাম: গোপাল মাঝি বাড়ির নং : n0254 বয়স : 39 লিঙ্গ : পুরুষ	WSU1423458 ফটো উপলব্ধ	971 নাম : শান্তি মাঝি স্বামীর নাম: সদাই মাঝি বাড়ির নং : n0254 বয়স : 37 লিঙ্গ : মহিলা	WSU1423466 ফটো উপলব্ধ	972 নাম : বচন মাঝি পিতার নাম: বুদ্ধদেব মাঝি বাড়ির নং : n0254 বয়স : 38 লিঙ্গ : পুরুষ	WSU1509512 ফটো উপলব্ধ
973 নাম : বুলন মাঝি স্বামীর নাম: বচন মাঝি বাড়ির নং : n0254 বয়স : 36 লিঙ্গ : মহিলা	WSU1509520 ফটো উপলব্ধ	974 নাম : বাসুদেব মাঝি পিতার নাম: শক্তি মাঝি বাড়ির নং : n0255 বয়স : 61 লিঙ্গ : পুরুষ	WB/36/255/363208 ফটো উপলব্ধ	975 নাম : গৌতম মাঝি পিতার নাম: বাসুদেব মাঝি বাড়ির নং : n0255 বয়স : 36 লিঙ্গ : পুরুষ	WSU0538173 ফটো উপলব্ধ
976 নাম : রীনা মাঝি স্বামীর নাম: গৌতম মাঝি বাড়ির নং : n0255 বয়স : 35 লিঙ্গ : মহিলা	WSU1368232 ফটো উপলব্ধ	977 নাম : সখী মাঝি স্বামীর নাম: কৃষ্ণ মাঝি বাড়ির নং : N0212 বয়স : 27 লিঙ্গ : মহিলা	WSU1840834 ফটো উপলব্ধ	978 নাম : পিন্টু মাঝি পিতার নাম: উদয় মাঝি বাড়ির নং : N0254 বয়স : 27 লিঙ্গ : পুরুষ	WSU1906684 ফটো উপলব্ধ
979 নাম : লালু মাঝি পিতার নাম: জীবন মাঝি বাড়ির নং : N0036 বয়স : 27 লিঙ্গ : পুরুষ	WSU1840610 ফটো উপলব্ধ	980 নাম : রীতা মাঝি স্বামীর নাম: সজল মাঝি বাড়ির নং : N0181 বয়স : 34 লিঙ্গ : মহিলা	WSU1840644 ফটো উপলব্ধ	981 নাম : উজ্জল মাঝি পিতার নাম: মদন মাঝি বাড়ির নং : N0165 বয়স : 28 লিঙ্গ : পুরুষ	WSU1840651 ফটো উপলব্ধ
982 নাম : মালা বাগ্দী(মাঝি) স্বামীর নাম: শ্রীমন্ত মাঝি বাড়ির নং : N0173 বয়স : 27 লিঙ্গ : মহিলা	WSU1840685 ফটো উপলব্ধ	983 নাম : শিল্পা মাঝি স্বামীর নাম: শিবু মাঝি বাড়ির নং : N0204 বয়স : 27 লিঙ্গ : মহিলা	WSU1840693 ফটো উপলব্ধ	984 নাম : সজনী মাঝি (বাগ্দী) স্বামীর নাম: বিপ্লব মাঝি বাড়ির নং : N0223 বয়স : 29 লিঙ্গ : মহিলা	WSU1840701 ফটো উপলব্ধ
985 নাম : বিপ্লব মাঝি পিতার নাম: ভৈরব মাঝি বাড়ির নং : N0223 বয়স : 34 লিঙ্গ : পুরুষ	WSU1840719 ফটো উপলব্ধ	986 নাম : কলেজ মাঝি পিতার নাম: গুইরাম মাঝি বাড়ির নং : এন0223 বয়স : 20 লিঙ্গ : পুরুষ	WSU2454791 ফটো উপলব্ধ	987 নাম : দোলন মাঝি স্বামীর নাম: মহাদেব মাঝি বাড়ির নং : N0228 বয়স : 27 লিঙ্গ : মহিলা	WSU1840727 ফটো উপলব্ধ
988 নাম : বাবু মাঝি পিতার নাম: ভরত মাঝি বাড়ির নং : এন0228 বয়স : 20 লিঙ্গ : পুরুষ	WSU2435352 ফটো উপলব্ধ	989 নাম : শিবু মাঝি পিতার নাম: কৃষ্ণা মাঝি বাড়ির নং : N0204 বয়স : 29 লিঙ্গ : পুরুষ	WSU1840735 ফটো উপলব্ধ	990 নাম : ফুলেশ্বরী মাঝি(বাগ্দী) স্বামীর নাম: ধরম মাঝি বাড়ির নং : N0159 বয়স : 37 লিঙ্গ : মহিলা	WSU1840743 ফটো উপলব্ধ

991	WSU1840750	ফটো উপলব্ধ	992	WSU1840768	ফটো উপলব্ধ	993	WB/36/255/363455	ফটো উপলব্ধ
নাম : পূজা বাগ্দি মাঝি স্বামীর নাম: শ্রীকান্ত মাঝি বাড়ির নং : N0035 বয়স : 27 লিঙ্গ : মহিলা			নাম : শ্রীকান্ত মাঝি পিতার নাম: গদাই মাঝি বাড়ির নং : N0035 বয়স : 27 লিঙ্গ : পুরুষ			নাম : বার্ণা মালিক স্বামীর নাম: ধীরেন মালিক বাড়ির নং : n0245 বয়স : 59 লিঙ্গ : মহিলা		
994	WSU1259159	ফটো উপলব্ধ	995	WSU1368174	ফটো উপলব্ধ	996	FWC2194843	ফটো উপলব্ধ
নাম : সুশান্ত মালিক পিতার নাম: ধীরেন মালিক বাড়ির নং : N0334 বয়স : 39 লিঙ্গ : পুরুষ			নাম : প্রেমানন্দ মালিক পিতার নাম: জগবন্ধু মালিক বাড়ির নং : n0246 বয়স : 35 লিঙ্গ : পুরুষ			নাম : আনন্দ মালিক পিতার নাম: জগবন্ধু মালিক বাড়ির নং : n0266 বয়স : 41 লিঙ্গ : পুরুষ		
997	WSU1259167	ফটো উপলব্ধ	998	WSU1783828	ফটো উপলব্ধ	999	WB/36/255/363459	ফটো উপলব্ধ
নাম : মালতী মালিক স্বামীর নাম: আনন্দ মালিক বাড়ির নং : N0335 বয়স : 34 লিঙ্গ : মহিলা			নাম : টুসি আদক (মালিক) স্বামীর নাম: প্রেমানন্দ মালিক বাড়ির নং : n0246 বয়স : 29 লিঙ্গ : মহিলা			নাম : কনক মালিক স্বামীর নাম: ফকির মালিক বাড়ির নং : n0243 বয়স : 71 লিঙ্গ : মহিলা		
1000	FWC1975622	ফটো উপলব্ধ	1001	WB/36/255/363017	ফটো উপলব্ধ	1002	WB/36/255/363458	ফটো উপলব্ধ
নাম : অর্ণা মালিক স্বামীর নাম: বংশী বদন মালিক বাড়ির নং : n0243 বয়স : 47 লিঙ্গ : মহিলা			নাম : অজিত মালিক পিতার নাম: কালীপদ মালিক বাড়ির নং : n0244 বয়স : 70 লিঙ্গ : পুরুষ			নাম : ভারতী মালিক স্বামীর নাম: অজিত মালিক বাড়ির নং : n0244 বয়স : 64 লিঙ্গ : মহিলা		
1003	FWC1368851	ফটো উপলব্ধ	1004	WSU1783596	ফটো উপলব্ধ	1005	WSU2133502	ফটো উপলব্ধ
নাম : হীরেন মালিক পিতার নাম: অজিত মালিক বাড়ির নং : n0244 বয়স : 46 লিঙ্গ : পুরুষ			নাম : সদানন্দ মালিক পিতার নাম: জগবন্ধু মালিক বাড়ির নং : n0246 বয়স : 29 লিঙ্গ : পুরুষ			নাম : প্রদীপ মালিক পিতার নাম: হীরেন্দ্র মালিক বাড়ির নং : N0244 বয়স : 24 লিঙ্গ : পুরুষ		
1006	FWC2194827	ফটো উপলব্ধ	1007	FWC2194835	ফটো উপলব্ধ	1008	WB/36/255/363454	ফটো উপলব্ধ
নাম : শ্যামলী মালিক স্বামীর নাম: হীরেন মালিক বাড়ির নং : n0244 বয়স : 44 লিঙ্গ : মহিলা			নাম : প্রসান্ত মালিক পিতার নাম: অজিত মালিক বাড়ির নং : n0244 বয়স : 41 লিঙ্গ : পুরুষ			নাম : জগবন্ধু মালিক পিতার নাম: কানাই মালিক বাড়ির নং : n0246 বয়স : 66 লিঙ্গ : পুরুষ		
1009	WB/36/255/363453	ফটো উপলব্ধ	1010	WB/36/255/363456	ফটো উপলব্ধ	1011	WB/36/255/363460	ফটো উপলব্ধ
নাম : মঞ্জু মালিক স্বামীর নাম: জগবন্ধু মালিক বাড়ির নং : n0246 বয়স : 61 লিঙ্গ : মহিলা			নাম : ধীরেন মালিক পিতার নাম: কালীপদ মালিক বাড়ির নং : n0245 বয়স : 66 লিঙ্গ : পুরুষ			নাম : ফকির মালিক পিতার নাম: কালীপদ মালিক বাড়ির নং : n0243 বয়স : 79 লিঙ্গ : পুরুষ		
1012	WSU1423508	ফটো উপলব্ধ	1013	WSU1509470	ফটো উপলব্ধ	1014	WSU2392231	ফটো উপলব্ধ
নাম : রুপা সাঁতরা (মালিক) স্বামীর নাম: সুশান্ত মালিক বাড়ির নং : N0334 বয়স : 32 লিঙ্গ : মহিলা			নাম : চন্দন যশ পিতার নাম: অজয় যশ বাড়ির নং : n0066 বয়স : 31 লিঙ্গ : পুরুষ			নাম : শুভাশিষ সেন পিতার নাম: দুর্গাচরন সেন বাড়ির নং : এন0067 বয়স : 22 লিঙ্গ : পুরুষ		
1015	WB/36/255/363826	ফটো উপলব্ধ	1016	WSU2502144	ফটো উপলব্ধ	1017	WSU2447704	ফটো উপলব্ধ
নাম : স্বপনকুমার যশ পিতার নাম: মৃত্যুঞ্জয় যশ বাড়ির নং : n0067 বয়স : 69 লিঙ্গ : পুরুষ			নাম : নিভারানী যশ স্বামীর নাম: স্বপনকুমার যশ বাড়ির নং : n0067 বয়স : 63 লিঙ্গ : মহিলা			নাম : দুর্গাচরন সেন পিতার নাম: পূর্ণচন্দ্র সেন বাড়ির নং : n0067 বয়স : 53 লিঙ্গ : পুরুষ		
1018	WSU1258961	ফটো উপলব্ধ	1019	WB/36/255/363542	ফটো উপলব্ধ	1020	WB/36/255/363002	ফটো উপলব্ধ
নাম : অর্পিতা সেন স্বামীর নাম: দুর্গা চরন সেন বাড়ির নং : n0062 বয়স : 34 লিঙ্গ : মহিলা			নাম : উমারানী যশ স্বামীর নাম: অজয়কুমার যশ বাড়ির নং : n0066 বয়স : 52 লিঙ্গ : মহিলা			নাম : সুব্রত রায় পিতার নাম: শংকর প্রসাদ রায় বাড়ির নং : n0065 বয়স : 60 লিঙ্গ : পুরুষ		

1021	WB/36/255/363537	ফটো উপলব্ধ	1022	WSU1610930	ফটো উপলব্ধ	1023	WB/36/255/363535	ফটো উপলব্ধ
নাম : রীনা রায় স্বামীর নাম: সুব্রত রায় বাড়ির নং : n0065 বয়স : 51 লিঙ্গ : মহিলা			নাম : প্রিয়তোষী রায় পিতার নাম: সুব্রত রায় বাড়ির নং : n0065 বয়স : 30 লিঙ্গ : মহিলা			নাম : যমুনা রায় স্বামীর নাম: সুনীল বরণ রায় বাড়ির নং : n0145 বয়স : 66 লিঙ্গ : মহিলা		
1024	FWC1369107	ফটো উপলব্ধ	1025	WSU1783539	ফটো উপলব্ধ	1026	WSU2279362	ফটো উপলব্ধ
নাম : প্রবীর কুমার রায় পিতার নাম: সুনীল বরণ রায় বাড়ির নং : n0145 বয়স : 47 লিঙ্গ : পুরুষ			নাম : পূর্ববী রায় পিতার নাম: সুব্রত রায় বাড়ির নং : n0065 বয়স : 28 লিঙ্গ : মহিলা			নাম : পবিত্র রায় পিতার নাম: প্রবীর কুমার রায় বাড়ির নং : এন0145 বয়স : 22 লিঙ্গ : পুরুষ		
1027	WSU2073260	ফটো উপলব্ধ	1028	WSU2073252	ফটো উপলব্ধ	1029	FWC1368364	ফটো উপলব্ধ
নাম : মাল্লা রায় স্বামীর নাম: শান্তি প্রসাদ রায় বাড়ির নং : n0065 বয়স : 63 লিঙ্গ : মহিলা			নাম : শান্তি প্রসাদ রায় পিতার নাম: শঙ্কর প্রসাদ রায় বাড়ির নং : n0065 বয়স : 68 লিঙ্গ : পুরুষ			নাম : সঞ্জয় কুমার রায় পিতার নাম: সুনীল বরণ রায় বাড়ির নং : n0145 বয়স : 47 লিঙ্গ : পুরুষ		
1030	WSU1368372	ফটো উপলব্ধ	1031	WSU0972729	ফটো উপলব্ধ	1032	FWC2194884	ফটো উপলব্ধ
নাম : প্রিয়া তা (রায়) স্বামীর নাম: সঞ্জয় কুমার রায় বাড়ির নং : n0145 বয়স : 36 লিঙ্গ : মহিলা			নাম : দীপা রায়(মাঝি) স্বামীর নাম: উজ্জল মাঝি বাড়ির নং : N0257 বয়স : 38 লিঙ্গ : মহিলা			নাম : বর্নালী সেন স্বামীর নাম: পরিতোষ কুমার সেন বাড়ির নং : N0141 বয়স : 42 লিঙ্গ : মহিলা		
1033	WB/36/255/363530	ফটো উপলব্ধ	1034	WSU1682624	ফটো উপলব্ধ	1035	WSU2208387	ফটো উপলব্ধ
নাম : যমুনা সেন স্বামীর নাম: জগবন্ধু সেন বাড়ির নং : N050 বয়স : 61 লিঙ্গ : মহিলা			নাম : বৈশাখী চৌধুরী সেন স্বামীর নাম: শিবাম সেন বাড়ির নং : এন0100 বয়স : 29 লিঙ্গ : মহিলা			নাম : অনুপম সেন পিতার নাম: দেবাশিস সেন বাড়ির নং : এন0147 বয়স : 23 লিঙ্গ : পুরুষ		
1036	WSU1509462	ফটো উপলব্ধ	1037	WSU1703388	ফটো উপলব্ধ	1038	WB/36/255/363526	ফটো উপলব্ধ
নাম : শিবম সেন পিতার নাম: বাবলু সেন বাড়ির নং : n0100 বয়স : 31 লিঙ্গ : পুরুষ			নাম : বিশ্বজিৎ সেন পিতার নাম: বাবলু সেন বাড়ির নং : n0100 বয়স : 29 লিঙ্গ : পুরুষ			নাম : সন্তোষ কুমার সেন পিতার নাম: মদনগোপাল সেন বাড়ির নং : n0146 বয়স : 61 লিঙ্গ : পুরুষ		
1039	WB/36/255/363525	ফটো উপলব্ধ	1040	WSU1187152	ফটো উপলব্ধ	1041	WB/36/255/363524	ফটো উপলব্ধ
নাম : ইন্দ্রিা সেন স্বামীর নাম: সন্তোষ কুমার সেন বাড়ির নং : N0141 বয়স : 54 লিঙ্গ : মহিলা			নাম : শ্যাম সুন্দর সেন পিতার নাম: বাবলু সেন বাড়ির নং : n0100 বয়স : 36 লিঙ্গ : পুরুষ			নাম : পরিতোষ কুমার সেন পিতার নাম: মদনগোপাল সেন বাড়ির নং : N0141 বয়স : 58 লিঙ্গ : পুরুষ		
1042	WB/36/255/363521	ফটো উপলব্ধ	1043	FWC2302305	ফটো উপলব্ধ	1044	WSU2411817	ফটো উপলব্ধ
নাম : পারুলবালা সেন স্বামীর নাম: হরিশাধন সেন বাড়ির নং : n0147 বয়স : 72 লিঙ্গ : মহিলা			নাম : বুমা সেন স্বামীর নাম: দেবশাীষ সেন বাড়ির নং : n0147 বয়স : 46 লিঙ্গ : মহিলা			নাম : মুন্না নন্দী সেন স্বামীর নাম: অনুপম সেন বাড়ির নং : এন0147 বয়স : 23 লিঙ্গ : মহিলা		
1045	WB/36/255/363517	ফটো উপলব্ধ	1046	WB/36/255/363516	ফটো উপলব্ধ	1047	WB/36/255/363590	ফটো উপলব্ধ
নাম : বাবলু সেন পিতার নাম: সুধীর সেন বাড়ির নং : n0100 বয়স : 66 লিঙ্গ : পুরুষ			নাম : বিন্দু সেন স্বামীর নাম: বাবলু সেন বাড়ির নং : n0100 বয়স : 58 লিঙ্গ : মহিলা			নাম : কল্যাণী হাটী স্বামীর নাম: বিশ্বনাথ হাটী বাড়ির নং : n0063 বয়স : 81 লিঙ্গ : মহিলা		
1048	WB/36/255/363589	ফটো উপলব্ধ	1049	WSU1258953	ফটো উপলব্ধ	1050	WB/36/255/363588	ফটো উপলব্ধ
নাম : নিখিল হাটী পিতার নাম: বিশ্বনাথ হাটী বাড়ির নং : n0063 বয়স : 62 লিঙ্গ : পুরুষ			নাম : তনয়া হাটী পিতার নাম: নিখিল হাটী বাড়ির নং : n0058 বয়স : 35 লিঙ্গ : পুরুষ			নাম : তাপস হাটী পিতার নাম: বিশ্বনাথ হাটী বাড়ির নং : n0063 বয়স : 55 লিঙ্গ : পুরুষ		

1051 নাম : আশিস হাটী পিতার নাম: বিশ্বনাথ হাটী বাড়ির নং : n0063 বয়স : 52 লিঙ্গ : পুরুষ	WB/36/255/363587 ফটো উপলব্ধ	1052 নাম : মুনমুন দত্ত হাটী স্বামীর নাম: আশীষ হাটী বাড়ির নং : n0063 বয়স : 36 লিঙ্গ : মহিলা	WSU1611086 ফটো উপলব্ধ	1053 নাম : শঙ্করপ্রসাদ হাটী পিতার নাম: দেবেন্দ্রনাথ হাটী বাড়ির নং : n0068 বয়স : 71 লিঙ্গ : পুরুষ	WB/36/255/363503 ফটো উপলব্ধ
1054 নাম : মঞ্জু হাটী স্বামীর নাম: বনমালী হাটী বাড়ির নং : n0142 বয়স : 63 লিঙ্গ : মহিলা	WSU1611177 ফটো উপলব্ধ	1055 নাম : বাসন্তী হাটী স্বামীর নাম: ধৃতিমান হাটী বাড়ির নং : n0142 বয়স : 47 লিঙ্গ : মহিলা	WSU2399624 ফটো উপলব্ধ	1056 নাম : কম্পনা হাটী স্বামীর নাম: ভাস্করপ্রসাদ হাটী বাড়ির নং : n0055 বয়স : 58 লিঙ্গ : মহিলা	WB/36/255/363499 ফটো উপলব্ধ
1057 নাম : সাবিত্রী হাটী স্বামীর নাম: বঙ্কিমবিহারী হাটী বাড়ির নং : n0057 বয়স : 59 লিঙ্গ : মহিলা	WB/36/255/363601 ফটো উপলব্ধ	1058 নাম : সুজয় হাটী মায়ের নাম: শ্যামলী রায় হাটী বাড়ির নং : N0068 বয়স : 26 লিঙ্গ : পুরুষ	WSU1933597 ফটো উপলব্ধ	1059 নাম : শান্তিপ্রিয় হাটী পিতার নাম: রবীন্দ্রনাথ হাটী বাড়ির নং : n0054 বয়স : 41 লিঙ্গ : পুরুষ	FWC2302313 ফটো উপলব্ধ
1060 নাম : সুদেষ্ণা দত্ত হাটী স্বামীর নাম: শান্তিপ্রিয় হাটী বাড়ির নং : n0054 বয়স : 30 লিঙ্গ : মহিলা	WSU1611060 ফটো উপলব্ধ	1061 নাম : বঙ্কিমবিহারী হাটী পিতার নাম: কালীপদ হাটী বাড়ির নং : n0058 বয়স : 69 লিঙ্গ : পুরুষ	WB/36/255/363836 ফটো উপলব্ধ	1062 নাম : মানস কুমার হাটী পিতার নাম: বঙ্কিমবিহারী হাটী বাড়ির নং : n0058 বয়স : 45 লিঙ্গ : পুরুষ	FWC2194918 ফটো উপলব্ধ
1063 নাম : যোগমায়া হাটী স্বামীর নাম: শঙ্করপ্রসাদ হাটী বাড়ির নং : n0068 বয়স : 66 লিঙ্গ : মহিলা	WB/36/255/363501 ফটো উপলব্ধ	1064 নাম : ধৃতিমান হাটী পিতার নাম: রণজিৎ হাটী বাড়ির নং : n0142 বয়স : 58 লিঙ্গ : পুরুষ	WSU2395887 ফটো উপলব্ধ	1065 নাম : অন্নপূর্ণা হাটী স্বামীর নাম: রবীন্দ্রনাথ হাটী বাড়ির নং : n0054 বয়স : 69 লিঙ্গ : মহিলা	WB/36/255/363598 ফটো উপলব্ধ
1066 নাম : সত্যজিৎ হাটী পিতার নাম: ধৃতিমান হাটী বাড়ির নং : n0142 বয়স : 28 লিঙ্গ : পুরুষ	WSU1783547 ফটো উপলব্ধ	1067 নাম : সমাঞ্জিৎ রায় স্বামীর নাম: প্রবীর কুমার রায় বাড়ির নং : n0058 বয়স : 40 লিঙ্গ : মহিলা	FWC2194926 ফটো উপলব্ধ	1068 নাম : শ্যামলী হাটী স্বামীর নাম: মৃত্যুঞ্জয় হাটী বাড়ির নং : n0068 বয়স : 41 লিঙ্গ : মহিলা	FWC2413714 ফটো উপলব্ধ
1069 নাম : পিউ দাস (হাটী) স্বামীর নাম: মানস কুমার হাটী বাড়ির নং : n0058 বয়স : 34 লিঙ্গ : মহিলা	YAJ1452994 ফটো উপলব্ধ	1070 নাম : রানা মাঝি পিতার নাম: কার্তিক মাঝি বাড়ির নং : করিশুন্ডা বয়স : 21 লিঙ্গ : পুরুষ	WSU2460913 ফটো উপলব্ধ	1071 নাম : টগরী বৈরাগী দে স্বামীর নাম: মাস্ত দে বাড়ির নং : এন0075 বয়স : 25 লিঙ্গ : মহিলা	WSU2113694 ফটো উপলব্ধ
1072 নাম : পল্লবী দে স্বামীর নাম: পার্থ দে বাড়ির নং : এন0071 বয়স : 25 লিঙ্গ : মহিলা	WSU2148930 ফটো উপলব্ধ	1073 নাম : সুরজ বেজ পিতার নাম: সুদাম বেজ বাড়ির নং : এন0106 বয়স : 20 লিঙ্গ : পুরুষ	WSU2463958 ফটো উপলব্ধ	1074 নাম : বিজয় রায় পিতার নাম: নয়ন রায় বাড়ির নং : এন0211 বয়স : 29 লিঙ্গ : পুরুষ	WSU2464253 ফটো উপলব্ধ
1075 নাম : মমতা বাগ্দী মাঝি স্বামীর নাম: অমিত মাঝি বাড়ির নং : এন0241 বয়স : 23 লিঙ্গ : মহিলা	WSU2471597 ফটো উপলব্ধ	1076 নাম : রাখী মাঝি স্বামীর নাম: সুশান্ত মাঝি বাড়ির নং : এন0173 বয়স : 23 লিঙ্গ : মহিলা	WSU2485266 ফটো উপলব্ধ	1077 নাম : পিন্টু মাঝি পিতার নাম: সাধন মাঝি বাড়ির নং : এন0236 বয়স : 27 লিঙ্গ : পুরুষ	WSU2474849 ফটো উপলব্ধ
1078 নাম : পায়েল বাগ্দী মাঝি স্বামীর নাম: দোলো মাঝি বাড়ির নং : এন0241 বয়স : 19 লিঙ্গ : মহিলা	WSU2474856 ফটো উপলব্ধ	1079 নাম : অনুরী কুণ্ডু পিতার নাম: অনুপ কুমার কুণ্ডু বাড়ির নং : এন00 বয়স : 19 লিঙ্গ : মহিলা	WSU2495901 ফটো উপলব্ধ	1080 নাম : অষ্টমী মাঝি পিতার নাম: রাজু মাঝি বাড়ির নং : এন0180 বয়স : 19 লিঙ্গ : মহিলা	WSU2490266 ফটো উপলব্ধ

1081	WSU2490373	ফটো উপলব্ধ
নাম : সরস্বতী মাঝি স্বামীর নাম: আকাশ মাঝি বাড়ির নং : এন0222 বয়স : 19 লিঙ্গ : মহিলা		

1082	WSU2490431	ফটো উপলব্ধ
নাম : রিয়া মাঝি স্বামীর নাম: পিরু মাঝি বাড়ির নং : এন0152 বয়স : 19 লিঙ্গ : মহিলা		

1083	WSU2491991	ফটো উপলব্ধ
নাম : অঙ্কিতা কর্মকার পিতার নাম: পান্নালাল কর্মকার বাড়ির নং : এন0006 বয়স : 19 লিঙ্গ : মহিলা		

1084	WSU2492775	ফটো উপলব্ধ
নাম : রাণু মহান্ত পিতার নাম: সীতানাথ মহান্ত বাড়ির নং : এন0084 বয়স : 19 লিঙ্গ : মহিলা		

1085	WSU2493740	ফটো উপলব্ধ
নাম : সনকা মাঝি স্বামীর নাম: নির্মল মাঝি বাড়ির নং : এন00 বয়স : 19 লিঙ্গ : মহিলা		

1086	WSU2493955	ফটো উপলব্ধ
নাম : মানিক মাঝি পিতার নাম: মনকুমার মাঝি বাড়ির নং : এন00 বয়স : 21 লিঙ্গ : পুরুষ		

1087	WSU2506020	ফটো উপলব্ধ
নাম : অর্পিতা পাল পিতার নাম: প্রশান্ত কুমার পাল বাড়ির নং : করিশুন্ডা বয়স : 19 লিঙ্গ : মহিলা		

বিধানসভা নির্বাচনক্ষেত্রের নং, নাম : 257-ইন্দাস
1- সংযোজন তালিকা 1 (01-01-2026 28-02-2026)

নির্বাচক সংখ্যার সারসংক্ষেপ :								
A) নির্বাচকের সংখ্যা :								
	নির্বাচক তালিকার প্রকৃতি	নির্বাচক তালিকার পরিচিতি :	নির্বাচকের সংখ্যা :					
			পুরুষ	মহিলা	তৃতীয় লিঙ্গ	মোট		
I	মূল তালিকা	মূল তালিকা	বিশেষ নিবিড় সংশোধনী ২০২৬-এর চূড়ান্ত ভোটার তালিকা		569	518	0	1087
II	1- সংযোজন তালিকা	সংযোজনী 1	বিশেষ সংক্ষিপ্ত সংশোধন 2026		0	0	0	0
III	2- বিয়োজন তালিকা	সংযোজনী 1	বিশেষ সংক্ষিপ্ত সংশোধন 2026		0	1	0	1
IV	'লিঙ্গ ক্ষেত্রের' পরিবর্তনের কারণে পার্থক্য			0	0	0	0	
নির্বাচকের মোট সংখ্যা (I+II-III+IV)				569	517	0	1086	
B) ক্রটি সংশোধনের সংখ্যা :								
নির্বাচক তালিকার প্রকৃতি	নির্বাচক তালিকার পরিচিতি :	ক্রটি সংশোধনের সংখ্যা :						
সংযোজনী 1	বিশেষ সংক্ষিপ্ত সংশোধন 2026	1						

নির্বাচক নিবন্ধন আধিকারিকের স্বাক্ষর

E-মৃত, S-স্থানান্তরিত, R-একাধিকবার অন্তর্ভুক্ত, M-নিখোঁজ, Q-যোগ্য নহে