

নির্বাচক তালিকা 2026 S25 পশ্চিমবঙ্গ

বিধানসভা নির্বাচনক্ষেত্রের নং, নাম ও সংরক্ষণের স্থিতি : 257 - ইন্দাস (তপশীলি জাতি)		অংশ নং : 122																			
বিধানসভা নির্বাচনক্ষেত্রটি যে লোকসভা নির্বাচনক্ষেত্রের / ক্ষেত্রসমূহের অন্তর্ভুক্ত তার নং, নাম ও সংরক্ষণ স্থিতি : 37 - বিষ্ণুপুর (তপশীলি জাতি)																					
1. সংশোধনের পূর্ণ বিবরণ																					
সংশোধনের বৎসর :	2026	নির্বাচক তালিকার পরিচিতি :																			
ভিত্তি তারিখ :	01-01-2026	বিশেষ নিবিড় সংশোধনী ২০২৬-এর চূড়ান্ত ভোটার তালিকা																			
সংশোধনের প্রকৃতি :	বিশেষ নিবিড় সংশোধনী 2026																				
প্রকাশনার তারিখ :	28-02-2026																				
2. অংশ ও নির্বাচনী এলাকার পূর্ণ বিবরণ :																					
অংশের ভাগ নং ও নাম :																					
1-চাঁদপুর, পোঃ-করিগুণ্ডা		<table style="width: 100%; border-collapse: collapse;"> <tr> <td style="width: 50%;">প্রধান শহর/গ্রাম</td> <td style="width: 50%;">: চাঁদপুর</td> </tr> <tr> <td>ওয়ার্ড</td> <td>:</td> </tr> <tr> <td>থানা</td> <td>: ইন্দাস</td> </tr> <tr> <td>গ্রাম পঞ্চগায়েত</td> <td>: করিগুণ্ডা</td> </tr> <tr> <td>ব্লক</td> <td>: ইন্দাস</td> </tr> <tr> <td>মহকুমা</td> <td>: বিষ্ণুপুর</td> </tr> <tr> <td>জেলা</td> <td>: বাঁকুড়া</td> </tr> <tr> <td>পিন</td> <td>: 722205</td> </tr> </table>				প্রধান শহর/গ্রাম	: চাঁদপুর	ওয়ার্ড	:	থানা	: ইন্দাস	গ্রাম পঞ্চগায়েত	: করিগুণ্ডা	ব্লক	: ইন্দাস	মহকুমা	: বিষ্ণুপুর	জেলা	: বাঁকুড়া	পিন	: 722205
প্রধান শহর/গ্রাম	: চাঁদপুর																				
ওয়ার্ড	:																				
থানা	: ইন্দাস																				
গ্রাম পঞ্চগায়েত	: করিগুণ্ডা																				
ব্লক	: ইন্দাস																				
মহকুমা	: বিষ্ণুপুর																				
জেলা	: বাঁকুড়া																				
পিন	: 722205																				
2-সিঙ্গেরবাঁধ, পোঃ-করিগুণ্ডা																					
3. ভোট গ্রহন কেন্দ্রের পূর্ণ বিবরণ :																					
ভোট গ্রহন কেন্দ্রের নং, নাম :		ভোট গ্রহন কেন্দ্রের শ্রেণী :		গ্রামীণ																	
122 - চাঁদপুর হাঁড়িপাড়া প্রাঃ স্কুল		এই অংশে সহায়ক ভোটগ্রহন কেন্দ্রের সংখ্যা		0																	
ভোট গ্রহন কেন্দ্রের ঠিকানা :		:																			
চাঁদপুর হাঁড়িপাড়া প্রাঃ স্কুল, রুম-1, চাঁদপুর																					
4. নির্বাচকের সংখ্যা :																					
প্রথম ক্রমিক নং	শেষ ক্রমিক নং	মোট সংখ্যা																			
		পুরুষ	মহিলা	তৃতীয় লিঙ্গ	মোট																
1	549	273	276	0	549																

নির্বাচক নিবন্ধন আধিকারিকের স্বাক্ষর

Nazri Naksha

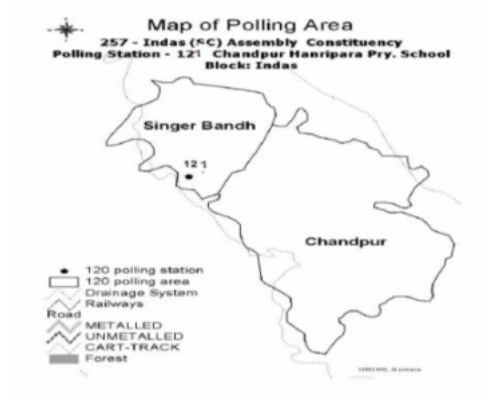

Google Map View



Polling Station Building Front View



Polling Station Front View



Cad View

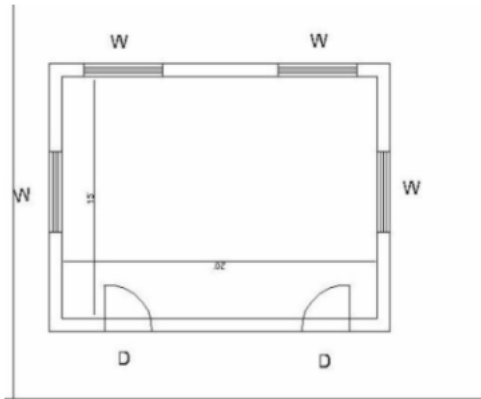

Key MAP View

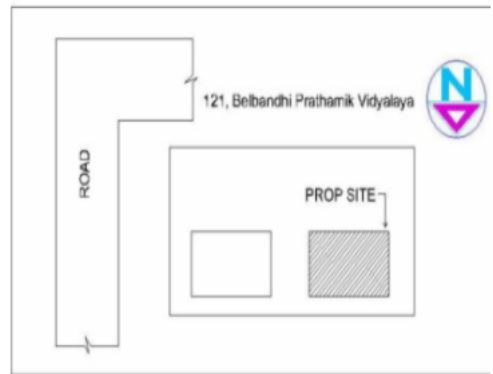

1 নাম : সেখ গোলাম মইনুদ্দিন পিতার নাম : সেখ আসরফ হোসেন বাড়ির নং : N0191 বয়স : 28 লিঙ্গ : পুরুষ	WSU1841022 ফটো উপলব্ধ	2 নাম : ইসমা খাতুন স্বামীর নাম : মীর আসাদুল বাড়ির নং : এন0257 বয়স : 28 লিঙ্গ : মহিলা	WSU1773357 ফটো উপলব্ধ	3 নাম : সাবানা সুলতানা স্বামীর নাম : মীর এরসাদ আলী বাড়ির নং : এন0095 বয়স : 28 লিঙ্গ : মহিলা	WSU1840107 ফটো উপলব্ধ
4 নাম : মফিজা বেগম স্বামীর নাম : কাজী সোফিকুল ইসলাম বাড়ির নং : n0190 বয়স : 30 লিঙ্গ : মহিলা	WSU1783927 ফটো উপলব্ধ	5 নাম : কাজী সোফিকুল ইসলাম পিতার নাম : সোমসের কাজী বাড়ির নং : n0190 বয়স : 41 লিঙ্গ : পুরুষ	FWC2415040 ফটো উপলব্ধ	6 নাম : মইনুদ্দিন মোল্লা পিতার নাম : মোবরক হোসেন মোল্লা বাড়ির নং : N0109 বয়স : 24 লিঙ্গ : পুরুষ	WSU2135374 ফটো উপলব্ধ
7 নাম : মীর খুরশীদ আলম পিতার নাম : মীর জিকরিয়া বাড়ির নং : N0086 বয়স : 24 লিঙ্গ : পুরুষ	WSU2135416 ফটো উপলব্ধ	8 নাম : রিজিয়া সুলতানা পিতার নাম : সেখ কালামউদ্দিন বাড়ির নং : N0093 বয়স : 26 লিঙ্গ : মহিলা	WSU1958073 ফটো উপলব্ধ	9 নাম : সেখ আসরফ হোসেন পিতার নাম : সেখ আয়ব হোসেন বাড়ির নং : n0191 বয়স : 62 লিঙ্গ : পুরুষ	FWC1976026 ফটো উপলব্ধ
10 নাম : সইদুল মন্ডল পিতার নাম : সামসুল আলম মন্ডল বাড়ির নং : N0067 বয়স : 25 লিঙ্গ : পুরুষ	WSU2023935 ফটো উপলব্ধ	11 নাম : মহঃ কুতুবউদ্দিন মোল্লা পিতার নাম : মোবারক হোসেন মোল্লা বাড়ির নং : এন0109 বয়স : 22 লিঙ্গ : পুরুষ	WSU2279909 ফটো উপলব্ধ	12 নাম : সেখ গোলাম নিজামুদ্দিন পিতার নাম : সেখ আসরফ হোসেন বাড়ির নং : N0191 বয়স : 27 লিঙ্গ : পুরুষ	WSU1841014 ফটো উপলব্ধ
13 নাম : টুম্পা নন্দী(কুন্ডু) স্বামীর নাম : শ্রীকান্ত কুন্ডু বাড়ির নং : n0012 বয়স : 39 লিঙ্গ : মহিলা	WSU1187251 ফটো উপলব্ধ	14 নাম : মৌসুমী কুন্ডু স্বামীর নাম : মানিক কুন্ডু বাড়ির নং : n0012 বয়স : 40 লিঙ্গ : মহিলা	FWC2194967 ফটো উপলব্ধ	15 নাম : সুশান্ত কুন্ডু পিতার নাম : বিষ্ণুপদ কুন্ডু বাড়ির নং : n0012 বয়স : 44 লিঙ্গ : পুরুষ	FWC1369768 ফটো উপলব্ধ
16 নাম : মাণিকচন্দ্র কুণ্ডু পিতার নাম : বিষ্ণুপদ কুণ্ডু বাড়ির নং : n0012 বয়স : 53 লিঙ্গ : পুরুষ	WB/36/255/363560 ফটো উপলব্ধ	17 নাম : নন্দরাণী কুণ্ডু স্বামীর নাম : বিষ্ণুপদ কুণ্ডু বাড়ির নং : n0012 বয়স : 68 লিঙ্গ : মহিলা	WB/36/255/363561 ফটো উপলব্ধ	18 নাম : বিষ্ণুপদ কুণ্ডু পিতার নাম : রবীন্দ্রনাথ কুণ্ডু বাড়ির নং : n0012 বয়স : 79 লিঙ্গ : পুরুষ	WB/36/255/363562 ফটো উপলব্ধ
19 নাম : প্রিয়া কুণ্ডু স্বামীর নাম : অসীম কুণ্ডু বাড়ির নং : n0017 বয়স : 31 লিঙ্গ : মহিলা	WSU1509900 ফটো উপলব্ধ	20 নাম : ঈশা কুন্ডু স্বামীর নাম : উত্তম কুমার কুন্ডু বাড়ির নং : N0256 বয়স : 42 লিঙ্গ : মহিলা	WSU1259316 ফটো উপলব্ধ	21 নাম : গুরা কুন্ডু স্বামীর নাম : তপন কুন্ডু বাড়ির নং : n0016 বয়স : 46 লিঙ্গ : মহিলা	FWC1369750 ফটো উপলব্ধ
22 নাম : উত্তমকুমার কুন্ডু পিতার নাম : সুবল কুন্ডু বাড়ির নং : n0016 বয়স : 51 লিঙ্গ : পুরুষ	FWC1369743 ফটো উপলব্ধ	23 নাম : তপন কুমার কুণ্ডু পিতার নাম : সুবল চন্দ্র কুণ্ডু বাড়ির নং : n0016 বয়স : 57 লিঙ্গ : পুরুষ	WSU2049518 ফটো উপলব্ধ	24 নাম : তিলোকতমা কুণ্ডু স্বামীর নাম : সুবোলচন্দ্র কুণ্ডু বাড়ির নং : n0016 বয়স : 76 লিঙ্গ : মহিলা	WB/36/255/363557 ফটো উপলব্ধ
25 নাম : বিল্ট কুন্ডু পিতার নাম : দিলীপ কুন্ডু বাড়ির নং : n0016 বয়স : 29 লিঙ্গ : পুরুষ	WSU1703644 ফটো উপলব্ধ	26 নাম : শোভন কুণ্ডু পিতার নাম : শ্রীকান্ত কুণ্ডু বাড়ির নং : এন0012 বয়স : 21 লিঙ্গ : পুরুষ	WSU2361392 ফটো উপলব্ধ	27 নাম : ভৈরবী কুণ্ডু স্বামীর নাম : শক্তিপদ কুণ্ডু বাড়ির নং : n0017 বয়স : 64 লিঙ্গ : মহিলা	WSU2073898 ফটো উপলব্ধ
28 নাম : অসিত কুমার কুন্ডু পিতার নাম : শক্তিপদ কুন্ডু বাড়ির নং : N0257 বয়স : 37 লিঙ্গ : পুরুষ	WSU1259324 ফটো উপলব্ধ	29 নাম : সৌভিক কুন্ডু পিতার নাম : তপন কুমার কুন্ডু বাড়ির নং : এন0016 বয়স : 22 লিঙ্গ : পুরুষ	WSU2279883 ফটো উপলব্ধ	30 নাম : সুমন কুণ্ডু পিতার নাম : মানিক চন্দ্র কুণ্ডু বাড়ির নং : N0012 বয়স : 24 লিঙ্গ : পুরুষ	WSU2135242 ফটো উপলব্ধ

31 নাম : চণ্ডীচরণ কুণ্ড পিতার নাম: রবীন্দ্রনাথ কুণ্ড বাড়ির নং : n0015 বয়স : 68 লিঙ্গ : পুরুষ	WSU2074151 ফটো উপলব্ধ	32 নাম : হীরারানী কুণ্ড স্বামীর নাম: চণ্ডীচরণ কুণ্ড বাড়ির নং : n0015 বয়স : 58 লিঙ্গ : মহিলা	WSU2074169 ফটো উপলব্ধ	33 নাম : স্বপনকুমার কুণ্ড পিতার নাম: সুবোল চন্দ্র কুণ্ড বাড়ির নং : n0016 বয়স : 51 লিঙ্গ : পুরুষ	WSU2074144 ফটো উপলব্ধ
34 নাম : শ্রীকান্ত কুন্ড পিতার নাম: বিশ্বনুপদ কুন্ড বাড়ির নং : n0012 বয়স : 51 লিঙ্গ : পুরুষ	WSU2074045 ফটো উপলব্ধ	35 নাম : অসীম কুন্ড পিতার নাম: শক্তিপদ কুন্ড বাড়ির নং : এন0017 বয়স : 44 লিঙ্গ : পুরুষ	FWC2302446 ফটো উপলব্ধ	36 নাম : আশীষ কুন্ড পিতার নাম: চন্দীচরণ কুন্ড বাড়ির নং : n0015 বয়স : 34 লিঙ্গ : পুরুষ	WSU1423607 ফটো উপলব্ধ
37 নাম : বর্ণালী কুণ্ড স্বামীর নাম: সুশান্ত কুণ্ড বাড়ির নং : n0012 বয়স : 32 লিঙ্গ : মহিলা	WSU1510056 ফটো উপলব্ধ	38 নাম : স্বর্নলতা কুন্ড স্বামীর নাম: স্বপন কুণ্ড বাড়ির নং : n0016 বয়স : 41 লিঙ্গ : মহিলা	FWC2302438 ফটো উপলব্ধ	39 নাম : দিলীপ কুমার কুণ্ড পিতার নাম: সুবোল চন্দ্র কুণ্ড বাড়ির নং : n0016 বয়স : 61 লিঙ্গ : পুরুষ	WSU2049658 ফটো উপলব্ধ
40 নাম : রণালী রাণী কুণ্ড স্বামীর নাম: দিলীপকুমার কুণ্ড বাড়ির নং : n0016 বয়স : 57 লিঙ্গ : মহিলা	WSU2049997 ফটো উপলব্ধ	41 নাম : স্নেহা কুন্ড পিতার নাম: স্বপন কুমার কুন্ড বাড়ির নং : এন0016 বয়স : 20 লিঙ্গ : মহিলা	WSU2405264 ফটো উপলব্ধ	42 নাম : মীর আসাদুল পিতার নাম: মীর জিকরিয়া বাড়ির নং : N0257 বয়স : 30 লিঙ্গ : পুরুষ	WSU1611318 ফটো উপলব্ধ
43 নাম : খাতেমা কাজী স্বামীর নাম: আব্দুলরহমান কাজী বাড়ির নং : n0003 বয়স : 64 লিঙ্গ : মহিলা	WB/36/255/363574 ফটো উপলব্ধ	# 44 নাম : কাজী আবুলকার সিদ্দিক পিতার নাম: কাজী আজিজুল রহমান বাড়ির নং : N0003 বয়স : 26 লিঙ্গ : পুরুষ	WSU1958032 ফটো উপলব্ধ	45 নাম : কাজী আলমগীর পিতার নাম: কাজী আতাউল রহমান বাড়ির নং : N0003 বয়স : 26 লিঙ্গ : পুরুষ	WSU1958057 ফটো উপলব্ধ
46 নাম : কাজী আজমীর হোসেন পিতার নাম: কাজী আজিজুল রহমান বাড়ির নং : n0003 বয়স : 28 লিঙ্গ : পুরুষ	WSU1783877 ফটো উপলব্ধ	47 নাম : ফজিলা খাতুন পিতার নাম: চাবলুস কাজী বাড়ির নং : N0233 বয়স : 38 লিঙ্গ : মহিলা	WSU1259217 ফটো উপলব্ধ	48 নাম : মীরা বেগম কাজী স্বামীর নাম: চাবলুস কাজী বাড়ির নং : n0003 বয়স : 68 লিঙ্গ : মহিলা	WSU2074052 ফটো উপলব্ধ
49 নাম : ফাতেমা খাতুন কাজী স্বামীর নাম: আব্দুলজব্বার কাজী বাড়ির নং : n0005 বয়স : 58 লিঙ্গ : মহিলা	WSU2073807 ফটো উপলব্ধ	50 নাম : সোমসের কাজী পিতার নাম: সন্তার কাজী বাড়ির নং : n0001 বয়স : 76 লিঙ্গ : পুরুষ	WSU2074060 ফটো উপলব্ধ	51 নাম : ময়নাবিবি কাজী স্বামীর নাম: সোমসের কাজী বাড়ির নং : n0001 বয়স : 71 লিঙ্গ : মহিলা	WSU2074078 ফটো উপলব্ধ
52 নাম : কাজী আব্দুল কাদের কাজী পিতার নাম: কাজী আব্দুল জব্বার কাজী বাড়ির নং : n0005 বয়স : 41 লিঙ্গ : পুরুষ	FWC2302420 ফটো উপলব্ধ	53 নাম : কাজী আব্বাদী বেগম কাজী স্বামীর নাম: আব্দুল কাদের কাজী বাড়ির নং : n0005 বয়স : 36 লিঙ্গ : মহিলা	WSU1510015 ফটো উপলব্ধ	54 নাম : রাবিয়া বেগম কাজী স্বামীর নাম: কাজী সাইফুল ইসলাম বাড়ির নং : n0001 বয়স : 33 লিঙ্গ : মহিলা	WSU1509892 ফটো উপলব্ধ
55 নাম : কাজী আইতি চৌধুরী স্বামীর নাম: কাজী মহম্মদ আলি বাড়ির নং : n0002 বয়স : 28 লিঙ্গ : মহিলা	WSU1783919 ফটো উপলব্ধ	56 নাম : কাজী সলমা স্বামীর নাম: কাজী আবুলকার সিদ্দিক বাড়ির নং : N0003 বয়স : 24 লিঙ্গ : মহিলা	WSU2135531 ফটো উপলব্ধ	57 নাম : জাহাঙ্গীর কাজী মায়ের নাম: অপরাজিতা বেগম বাড়ির নং : N003 বয়স : 24 লিঙ্গ : পুরুষ	WSU2135309 ফটো উপলব্ধ
58 নাম : কাজী কুলসমা বেগম স্বামীর নাম: কাজী আজমীর হোসেন বাড়ির নং : N0003 বয়স : 25 লিঙ্গ : মহিলা	WSU2135507 ফটো উপলব্ধ	59 নাম : কাজী নজরুল ইসলাম পিতার নাম: সোমসের কাজী বাড়ির নং : n0001 বয়স : 41 লিঙ্গ : পুরুষ	FWC2302412 ফটো উপলব্ধ	60 নাম : রূপা খাতুন স্বামীর নাম: কাজী আলমগীর বাড়ির নং : এন0003 বয়স : 23 লিঙ্গ : মহিলা	WSU2209401 ফটো উপলব্ধ

61 নাম : আব্দুলজব্বার কাজী পিতার নাম: আব্দুলকাদের কাজী বাড়ির নং : n0005 বয়স : 69 লিঙ্গ : পুরুষ	WB/36/255/363572	ফটো উপলব্ধ	62 নাম : অপরাজিতা বেগম স্বামীর নাম: আতাউল রহমান কাজী বাড়ির নং : n0003 বয়স : 51 লিঙ্গ : মহিলা	WSU1368513	ফটো উপলব্ধ	63 নাম : নূরজাহান কাজী স্বামীর নাম: আজিজুলরহমান কাজী বাড়ির নং : n0003 বয়স : 49 লিঙ্গ : মহিলা	WB/36/255/363568	ফটো উপলব্ধ
64 নাম : আজিজুলরহমান কাজী পিতার নাম: আব্দুলকাদের কাজী বাড়ির নং : n0003 বয়স : 51 লিঙ্গ : পুরুষ	WB/36/255/363569	ফটো উপলব্ধ	65 নাম : আব্দুলরহমান কাজী পিতার নাম: আব্দুলকাদের কাজী বাড়ির নং : n0003 বয়স : 76 লিঙ্গ : পুরুষ	WB/36/255/363575	ফটো উপলব্ধ	66 নাম : সায়েরা বেগম কাজী স্বামীর নাম: নজরুল ইসলাম কাজী বাড়ির নং : n0001 বয়স : 34 লিঙ্গ : মহিলা	WSU1509785	ফটো উপলব্ধ
67 নাম : কাজী মহম্মদ আলি পিতার নাম: কাজী চাবলুস বাড়ির নং : n0002 বয়স : 36 লিঙ্গ : পুরুষ	FWC2451714	ফটো উপলব্ধ	68 নাম : কাজী সাইফুল ইসলাম পিতার নাম: কাজী সোমসের বাড়ির নং : n0001 বয়স : 43 লিঙ্গ : পুরুষ	FWC2194959	ফটো উপলব্ধ	69 নাম : শ্রীমন্ত কেওড়া পিতার নাম: লক্ষন কেওড়া বাড়ির নং : N0051 বয়স : 27 লিঙ্গ : পুরুষ	WSU1841006	ফটো উপলব্ধ
70 নাম : পূর্ণিমা কেওড়া স্বামীর নাম: সঞ্জয় কেওড়া বাড়ির নং : n0048 বয়স : 36 লিঙ্গ : মহিলা	WSU1423714	ফটো উপলব্ধ	71 নাম : সঞ্জয় কেওড়া পিতার নাম: সাধন কেওড়া বাড়ির নং : n0048 বয়স : 40 লিঙ্গ : পুরুষ	FWC2195022	ফটো উপলব্ধ	72 নাম : অপূ কেওড়া স্বামীর নাম: উত্তম কেওড়া বাড়ির নং : N0312 বয়স : 38 লিঙ্গ : মহিলা	WSU1259423	ফটো উপলব্ধ
73 নাম : উত্তম কেওড়া পিতার নাম: সাধন কেওড়া বাড়ির নং : n0048 বয়স : 42 লিঙ্গ : পুরুষ	FWC2195014	ফটো উপলব্ধ	74 নাম : বাসন্তী কেওড়া স্বামীর নাম: অসিত কেওড়া বাড়ির নং : n0043 বয়স : 36 লিঙ্গ : মহিলা	WSU1423763	ফটো উপলব্ধ	75 নাম : অসিত কেওড়া পিতার নাম: সনাতন কেওড়া বাড়ির নং : n0043 বয়স : 45 লিঙ্গ : পুরুষ	FWC2194975	ফটো উপলব্ধ
76 নাম : শান্তনা কেওড়া স্বামীর নাম: বচন কেওড়া বাড়ির নং : n0029 বয়স : 36 লিঙ্গ : মহিলা	WSU1423821	ফটো উপলব্ধ	77 নাম : বচন কেওড়া পিতার নাম: হীরু কেওড়া বাড়ির নং : n0029 বয়স : 37 লিঙ্গ : পুরুষ	WSU1423813	ফটো উপলব্ধ	78 নাম : আলো কেওড়া স্বামীর নাম: হীরু কেওড়া বাড়ির নং : n0029 বয়স : 52 লিঙ্গ : মহিলা	WB/36/255/363637	ফটো উপলব্ধ
79 নাম : হীরু কেওড়া পিতার নাম: রাধু কেওড়া বাড়ির নং : n0029 বয়স : 55 লিঙ্গ : পুরুষ	WB/36/255/363638	ফটো উপলব্ধ	80 নাম : পূজা কেওড়া স্বামীর নাম: রণজিৎ কেওড়া বাড়ির নং : n0028 বয়স : 32 লিঙ্গ : মহিলা	WSU1509934	ফটো উপলব্ধ	81 নাম : রণজিৎ কেওড়া পিতার নাম: আনন্দ কেওড়া বাড়ির নং : n0028 বয়স : 31 লিঙ্গ : পুরুষ	WSU1509926	ফটো উপলব্ধ
82 নাম : পূর্ণিমা কেওড়া স্বামীর নাম: আনন্দ কেওড়া বাড়ির নং : n0028 বয়স : 61 লিঙ্গ : মহিলা	WB/36/255/363654	ফটো উপলব্ধ	83 নাম : আনন্দ কেওড়া পিতার নাম: পিরু কেওড়া বাড়ির নং : n0028 বয়স : 66 লিঙ্গ : পুরুষ	WB/36/255/363551	ফটো উপলব্ধ	84 নাম : মঙ্গলা কেওড়া স্বামীর নাম: সুভাষ কেওড়া বাড়ির নং : n0023 বয়স : 47 লিঙ্গ : মহিলা	FWC2194991	ফটো উপলব্ধ
85 নাম : বেনুকা কেওড়া স্বামীর নাম: বিদ্যুৎ কেওড়া বাড়ির নং : n0023 বয়স : 36 লিঙ্গ : মহিলা	WSU1510031	ফটো উপলব্ধ	86 নাম : বিদ্যুৎ কেওড়া পিতার নাম: কমল কেওড়া বাড়ির নং : n0023 বয়স : 36 লিঙ্গ : পুরুষ	WSU1423722	ফটো উপলব্ধ	87 নাম : চিন্তা কেওড়া স্বামীর নাম: জয়দেব কেওড়া বাড়ির নং : n0022 বয়স : 61 লিঙ্গ : মহিলা	WB/36/255/363651	ফটো উপলব্ধ
88 নাম : রেবা কেওড়া স্বামীর নাম: জয়দেব কেওড়া বাড়ির নং : n0021 বয়স : 49 লিঙ্গ : মহিলা	WSU2301885	ফটো উপলব্ধ	89 নাম : চাঁদ কেওড়া পিতার নাম: পিরু কেওড়া বাড়ির নং : n0051 বয়স : 35 লিঙ্গ : পুরুষ	WSU1783885	ফটো উপলব্ধ	90 নাম : অরুণ কেওড়া পিতার নাম: হীরু কেওড়া বাড়ির নং : N0029 বয়স : 26 লিঙ্গ : পুরুষ	WSU1958099	ফটো উপলব্ধ

91 নাম : পূজা কেওড়া স্বামীর নাম: অরুণ কেওড়া বাড়ির নং : N0029 বয়স : 27 লিঙ্গ : মহিলা	WSU1958081 ফটো উপলব্ধ	92 নাম : বার্ণা কেওড়া স্বামীর নাম: লক্ষণ কেওড়া বাড়ির নং : n0051 বয়স : 55 লিঙ্গ : মহিলা	WB/36/255/363879 ফটো উপলব্ধ	93 নাম : লক্ষণ কেওড়া পিতার নাম: পিক কেওড়া বাড়ির নং : n0051 বয়স : 58 লিঙ্গ : পুরুষ	WB/36/255/363867 ফটো উপলব্ধ
94 নাম : রুমা কেওড়া স্বামীর নাম: হারাধন কেওড়া বাড়ির নং : n0053 বয়স : 46 লিঙ্গ : মহিলা	FWC1369735 ফটো উপলব্ধ	95 নাম : পিন্টু কেওড়া পিতার নাম: লক্ষণ কেওড়া বাড়ির নং : n0051 বয়স : 30 লিঙ্গ : পুরুষ	WSU1611276 ফটো উপলব্ধ	96 নাম : প্রদীপ কেওড়া পিতার নাম: লক্ষণ কেওড়া বাড়ির নং : n0051 বয়স : 31 লিঙ্গ : পুরুষ	WSU1509884 ফটো উপলব্ধ
97 নাম : বাপ্পা কেওড়া পিতার নাম: সুভাষ কেওড়া বাড়ির নং : N0023 বয়স : 28 লিঙ্গ : পুরুষ	WSU1841089 ফটো উপলব্ধ	98 নাম : মঙ্গলদ্বীপ কেওড়া পিতার নাম: উত্তম কেওড়া বাড়ির নং : এন0048 বয়স : 23 লিঙ্গ : পুরুষ	WSU2209120 ফটো উপলব্ধ	99 নাম : রচনা কেওড়া স্বামীর নাম: পার্থ কেওড়া বাড়ির নং : এন0021 বয়স : 24 লিঙ্গ : মহিলা	WSU2209286 ফটো উপলব্ধ
100 নাম : টুসি কেওড়া স্বামীর নাম: পিন্টু কেওড়া বাড়ির নং : এন0051 বয়স : 22 লিঙ্গ : মহিলা	WSU2280139 ফটো উপলব্ধ	101 নাম : সুরজিৎ কেওড়া পিতার নাম: চাঁদ কেওড়া বাড়ির নং : এন0051 বয়স : 20 লিঙ্গ : পুরুষ	WSU2361533 ফটো উপলব্ধ	102 নাম : শিল্পা হাজারা কেওড়া স্বামীর নাম: শ্রীমন্ত কেওড়া বাড়ির নং : এন0051 বয়স : 23 লিঙ্গ : মহিলা	WSU2209369 ফটো উপলব্ধ
103 নাম : পার্থ কেওড়া পিতার নাম: জয়দেব কেওড়া বাড়ির নং : N0021 বয়স : 24 লিঙ্গ : পুরুষ	WSU2135226 ফটো উপলব্ধ	104 নাম : রুপা কেওড়া স্বামীর নাম: বাপ্পা কেওড়া বাড়ির নং : এন0023 বয়স : 25 লিঙ্গ : মহিলা	WSU2036812 ফটো উপলব্ধ	105 নাম : জয়দেব কেওড়া পিতার নাম: সুধীর কেওড়া বাড়ির নং : n0021 বয়স : 52 লিঙ্গ : পুরুষ	WB/36/255/363642 ফটো উপলব্ধ
106 নাম : জয়দেব কেওড়া পিতার নাম: গতিলাল কেওড়া বাড়ির নং : n0022 বয়স : 66 লিঙ্গ : পুরুষ	WB/36/255/363842 ফটো উপলব্ধ	107 নাম : মামনি কেওড়া স্বামীর নাম: চাঁদ কেওড়া বাড়ির নং : N0051 বয়স : 37 লিঙ্গ : মহিলা	WSU1958040 ফটো উপলব্ধ	108 নাম : অন্তরা খাতুন পিতার নাম: আবুল হোসেন মোল্লা বাড়ির নং : এন0135 বয়স : 21 লিঙ্গ : মহিলা	WSU2361376 ফটো উপলব্ধ
109 নাম : ইয়াসমিন খাতুন পিতার নাম: মীর ইয়াসিন বাড়ির নং : এন0205 বয়স : 22 লিঙ্গ : মহিলা	WSU2361467 ফটো উপলব্ধ	110 নাম : সাবিনা খাতুন স্বামীর নাম: সুলতান গিয়াসুদ্দিন মীর বাড়ির নং : এন0137 বয়স : 22 লিঙ্গ : মহিলা	WSU2317667 ফটো উপলব্ধ	111 নাম : সাবিলা খাতুন(বেগম) স্বামীর নাম: মনিরুল হক মোল্লা বাড়ির নং : N0059 বয়স : 37 লিঙ্গ : মহিলা	WSU1841055 ফটো উপলব্ধ
112 নাম : মীর জাহাঙ্গীর পিতার নাম: মীর মনোয়ার আলি বাড়ির নং : n0158 বয়স : 40 লিঙ্গ : পুরুষ	FWC2195196 ফটো উপলব্ধ	113 নাম : সুধাংশু নন্দী পিতার নাম: রাখালচন্দ্র নন্দী বাড়ির নং : n0014 বয়স : 55 লিঙ্গ : পুরুষ	WSU2074086 ফটো উপলব্ধ	114 নাম : মিনতি নন্দী পিতার নাম: কিঙ্কর নন্দী বাড়ির নং : n0018 বয়স : 51 লিঙ্গ : মহিলা	WSU2138642 ফটো উপলব্ধ
115 নাম : সোমনাথ নন্দী পিতার নাম: শশাঙ্ক নন্দী বাড়ির নং : এন0014 বয়স : 23 লিঙ্গ : পুরুষ	WSU2209054 ফটো উপলব্ধ	116 নাম : রঘুনাথ নন্দী পিতার নাম: হিমাংশু নন্দী বাড়ির নং : এন0013 বয়স : 23 লিঙ্গ : পুরুষ	WSU2209104 ফটো উপলব্ধ	117 নাম : সুজাতা নন্দী স্বামীর নাম: সুভাষ নন্দী বাড়ির নং : n0010 বয়স : 41 লিঙ্গ : মহিলা	FWC2195089 ফটো উপলব্ধ
118 নাম : বন্দনা নন্দী স্বামীর নাম: সুধাংশু নন্দী বাড়ির নং : n0014 বয়স : 53 লিঙ্গ : মহিলা	WSU2074110 ফটো উপলব্ধ	119 নাম : মলিনা নন্দী স্বামীর নাম: রাখালচন্দ্র নন্দী বাড়ির নং : n0014 বয়স : 76 লিঙ্গ : মহিলা	WSU2074094 ফটো উপলব্ধ	120 নাম : জয়ন্তী দেওয়ানী (নন্দী) স্বামীর নাম: শঙ্কর নন্দী বাড়ির নং : n0014 বয়স : 37 লিঙ্গ : মহিলা	WSU1423706 ফটো উপলব্ধ

121 নাম : প্রদীপ কেওড়া পিতার নাম: জয়দেব কেওড়া বাড়ির নং : n0014 বয়স : 31 লিঙ্গ : পুরুষ	WSU1510023 ফটো উপলব্ধ	122 নাম : শঙ্কর নন্দী পিতার নাম: রাখাল নন্দী বাড়ির নং : n0014 বয়স : 50 লিঙ্গ : পুরুষ	FWC0717660 ফটো উপলব্ধ	123 নাম : সুধা কেওড়া স্বামীর নাম: প্রদীপ কেওড়া বাড়ির নং : n0014 বয়স : 32 লিঙ্গ : মহিলা	WSU1611250 ফটো উপলব্ধ
124 নাম : বাপন নন্দী পিতার নাম: সুধাংশু নন্দী বাড়ির নং : n0014 বয়স : 28 লিঙ্গ : পুরুষ	WSU1783844 ফটো উপলব্ধ	125 নাম : বাসন্তী নন্দী স্বামীর নাম: কিঙ্কর নন্দী বাড়ির নং : n0018 বয়স : 69 লিঙ্গ : মহিলা	WB/36/255/363624 ফটো উপলব্ধ	126 নাম : কম্পনা জালাল নন্দী স্বামীর নাম: শশাঙ্ক নন্দী বাড়ির নং : N0254 বয়স : 49 লিঙ্গ : মহিলা	WSU1259308 ফটো উপলব্ধ
127 নাম : শশাঙ্ক নন্দী পিতার নাম: নন্দলাল নন্দী বাড়ির নং : n0014 বয়স : 58 লিঙ্গ : পুরুষ	WB/36/255/363633 ফটো উপলব্ধ	128 নাম : সোমা নন্দী (দে) স্বামীর নাম: হিমাংশু নন্দী বাড়ির নং : N0253 বয়স : 44 লিঙ্গ : মহিলা	WSU1259290 ফটো উপলব্ধ	129 নাম : হিমাংশু নন্দী পিতার নাম: নন্দলাল নন্দী বাড়ির নং : n0013 বয়স : 61 লিঙ্গ : পুরুষ	WB/36/255/363015 ফটো উপলব্ধ
130 নাম : মামনি নন্দী স্বামীর নাম: পিন্টু নন্দী বাড়ির নং : N0250 বয়স : 35 লিঙ্গ : মহিলা	WSU1259282 ফটো উপলব্ধ	131 নাম : পিণ্টু নন্দী পিতার নাম: ভাস্কর নন্দী বাড়ির নং : n0010 বয়স : 44 লিঙ্গ : পুরুষ	FWC1975820 ফটো উপলব্ধ	132 নাম : কৃষ্ণা নন্দী স্বামীর নাম: বিকাশ নন্দী বাড়ির নং : n0010 বয়স : 40 লিঙ্গ : মহিলা	WSU1368505 ফটো উপলব্ধ
133 নাম : বিকাশ নন্দী পিতার নাম: ভাস্কর নন্দী বাড়ির নং : n0010 বয়স : 48 লিঙ্গ : পুরুষ	WB/36/255/363880 ফটো উপলব্ধ	134 নাম : সুভাষ নন্দী পিতার নাম: ভাস্করচন্দ্র নন্দী বাড়ির নং : n0010 বয়স : 52 লিঙ্গ : পুরুষ	WB/36/255/363630 ফটো উপলব্ধ	135 নাম : মুক্তো নন্দী স্বামীর নাম: ভাস্করচন্দ্র নন্দী বাড়ির নং : n0010 বয়স : 67 লিঙ্গ : মহিলা	WB/36/255/363631 ফটো উপলব্ধ
136 নাম : ভাস্করচন্দ্র নন্দী পিতার নাম: হুমিকেশ নন্দী বাড়ির নং : n0010 বয়স : 75 লিঙ্গ : পুরুষ	WB/36/255/363632 ফটো উপলব্ধ	137 নাম : ফাইন পারভিন মীর স্বামীর নাম: সফিকুল রহমান মীর বাড়ির নং : n0073 বয়স : 35 লিঙ্গ : মহিলা	WSU1510007 ফটো উপলব্ধ	138 নাম : জয়ন্ত মাজি অন্যান্য: অজিত মাজি বাড়ির নং : এন0246 বয়স : 25 লিঙ্গ : পুরুষ	WSU1981802 ফটো উপলব্ধ
139 নাম : অজিত বাগ পিতার নাম: বলাই বাগ বাড়ির নং : n0006 বয়স : 65 লিঙ্গ : পুরুষ	WB/36/255/363005 ফটো উপলব্ধ	140 নাম : চণ্ডীবালা বাগ স্বামীর নাম: অজিত বাগ বাড়ির নং : n0006 বয়স : 56 লিঙ্গ : মহিলা	WB/36/255/363622 ফটো উপলব্ধ	141 নাম : মানিক মাঝি পিতার নাম: অজিত মাঝি বাড়ির নং : n0246 বয়স : 36 লিঙ্গ : পুরুষ	WSU1259274 ফটো উপলব্ধ
142 নাম : মমতা মাঝি স্বামীর নাম: মুক্ত মাঝি বাড়ির নং : N0006 বয়স : 28 লিঙ্গ : মহিলা	WSU1958008 ফটো উপলব্ধ	143 নাম : প্রশান্ত মাঝি পিতার নাম: অজিত মাঝি বাড়ির নং : N0246 বয়স : 27 লিঙ্গ : পুরুষ	WSU1957976 ফটো উপলব্ধ	144 নাম : সাগরিকা বাপ্নী (মাঝি) স্বামীর নাম: মানিক মাঝি বাড়ির নং : n0246 বয়স : 30 লিঙ্গ : মহিলা	WSU1823921 ফটো উপলব্ধ
145 নাম : সুমন্ত মাঝি পিতার নাম: অজিত মাঝি বাড়ির নং : n0246 বয়স : 29 লিঙ্গ : পুরুষ	WSU1823913 ফটো উপলব্ধ	146 নাম : অসিত মাঝি পিতার নাম: অজিত মাঝি বাড়ির নং : n0246 বয়স : 39 লিঙ্গ : পুরুষ	WSU1259266 ফটো উপলব্ধ	147 নাম : সুভদ্রা ভাণ্ডারী পিতার নাম: পার্বতী ভাণ্ডারী বাড়ির নং : n0006 বয়স : 51 লিঙ্গ : মহিলা	WSU1509975 ফটো উপলব্ধ
148 নাম : মুক্ত মাঝি পিতার নাম: অজিত মাঝি বাড়ির নং : n0006 বয়স : 33 লিঙ্গ : পুরুষ	WSU1423730 ফটো উপলব্ধ	149 নাম : তমেনা বেগম স্বামীর নাম: সেখ আসরফ হোসেন বাড়ির নং : n0004 বয়স : 46 লিঙ্গ : মহিলা	FWC2195246 ফটো উপলব্ধ	150 নাম : নাসিমা বেগম স্বামীর নাম: মীর মফিজুর রহমান বাড়ির নং : এন00145 বয়স : 23 লিঙ্গ : মহিলা	WSU2265072 ফটো উপলব্ধ

151 নাম : আজিজুল মোল্লা পিতার নাম: এনামুল মোল্লা বাড়ির নং : n0069 বয়স : 25 লিঙ্গ : পুরুষ	WSU1981810 ফটো উপলব্ধ	152 নাম : আরজিনা বেগম(খাতুন) স্বামীর নাম: রিয়াজুল মোল্লা বাড়ির নং : n0069 বয়স : 27 লিঙ্গ : মহিলা	WSU1841063 ফটো উপলব্ধ	153 নাম : মল্লিকা নন্দী (মণ্ডল) স্বামীর নাম: বিদ্যৎ মণ্ডল বাড়ির নং : n0011 বয়স : 32 লিঙ্গ : মহিলা	WSU1509918 ফটো উপলব্ধ
154 নাম : বিদ্যৎ মন্ডল পিতার নাম: গোপাল চন্দ্র মন্ডল বাড়ির নং : n0011 বয়স : 41 লিঙ্গ : পুরুষ	FWC1975838 ফটো উপলব্ধ	155 নাম : পার্বতী রানী মন্ডল স্বামীর নাম: গোপাল চন্দ্র মন্ডল বাড়ির নং : n0011 বয়স : 59 লিঙ্গ : মহিলা	WSU2074003 ফটো উপলব্ধ	156 নাম : গোপাল চন্দ্র মন্ডল পিতার নাম: সুচাঁদ চন্দ্র মন্ডল বাড়ির নং : n0011 বয়স : 73 লিঙ্গ : পুরুষ	WSU2073997 ফটো উপলব্ধ
157 নাম : পুস্কর মাঝি পিতার নাম: পঙ্কজ মাঝি বাড়ির নং : এন0007 বয়স : 23 লিঙ্গ : পুরুষ	WSU2209385 ফটো উপলব্ধ	158 নাম : অমিত মাঝি পিতার নাম: গাজন মাঝি বাড়ির নং : এন0187 বয়স : 23 লিঙ্গ : পুরুষ	WSU2209252 ফটো উপলব্ধ	159 নাম : অমিত মাঝি পিতার নাম: ফণিন্দ্র মাঝি বাড়ির নং : এন0035 বয়স : 23 লিঙ্গ : পুরুষ	WSU2209153 ফটো উপলব্ধ
160 নাম : বাপি মাঝি পিতার নাম: জগাই মাঝি বাড়ির নং : এন0037 বয়স : 23 লিঙ্গ : পুরুষ	WSU2208973 ফটো উপলব্ধ	161 নাম : সঞ্জিতা মাঝি স্বামীর নাম: রাজীব মাঝি বাড়ির নং : এন0199 বয়স : 23 লিঙ্গ : মহিলা	WSU2209377 ফটো উপলব্ধ	162 নাম : অসীম কুমার বাগদী পিতার নাম: রঞ্জন বাগদী বাড়ির নং : এন0019 বয়স : 45 লিঙ্গ : পুরুষ	HXN2095693 ফটো উপলব্ধ
163 নাম : প্রিয়া মাঝি অন্যান্য: অমিত মাঝি বাড়ির নং : এন0035 বয়স : 23 লিঙ্গ : মহিলা	WSU2209187 ফটো উপলব্ধ	164 নাম : রাজেশ মাঝি পিতার নাম: স্বপন মাঝি বাড়ির নং : এন0099 বয়স : 22 লিঙ্গ : পুরুষ	WSU2280063 ফটো উপলব্ধ	165 নাম : মীর রহমত আলি পিতার নাম: মীর জাফর আলি বাড়ির নং : n0205 বয়স : 36 লিঙ্গ : পুরুষ	WSU0541052 ফটো উপলব্ধ
166 নাম : সুজাতা মাঝি স্বামীর নাম: সন্দীপ মাঝি বাড়ির নং : এন0205 বয়স : 22 লিঙ্গ : মহিলা	WSU2280121 ফটো উপলব্ধ	167 নাম : সুমন মাঝি পিতার নাম: লক্ষন মাঝি বাড়ির নং : এন0108 বয়স : 22 লিঙ্গ : পুরুষ	WSU2279958 ফটো উপলব্ধ	168 নাম : অমিত মাঝি পিতার নাম: শৈলেন মাঝি বাড়ির নং : এন0026 বয়স : 22 লিঙ্গ : পুরুষ	WSU2279974 ফটো উপলব্ধ
169 নাম : উজ্জল মাঝি পিতার নাম: গনেশ মাঝি বাড়ির নং : এন0166 বয়স : 22 লিঙ্গ : পুরুষ	WSU2279990 ফটো উপলব্ধ	170 নাম : রাজু মাঝি পিতার নাম: বাসুদেব মাঝি বাড়ির নং : এন0120 বয়স : 22 লিঙ্গ : পুরুষ	WSU2280006 ফটো উপলব্ধ	171 নাম : সুজন মাঝি পিতার নাম: মোহন মাঝি বাড়ির নং : এন0151 বয়স : 22 লিঙ্গ : পুরুষ	WSU2280014 ফটো উপলব্ধ
172 নাম : মনিমালা রায় মাঝি স্বামীর নাম: উজ্জল মাঝি বাড়ির নং : এন0166 বয়স : 21 লিঙ্গ : মহিলা	WSU2361558 ফটো উপলব্ধ	173 নাম : দীপা মাঝি স্বামীর নাম: জয়ন্ত মাঝি বাড়ির নং : এন0182 বয়স : 31 লিঙ্গ : মহিলা	WSU1981844 ফটো উপলব্ধ	174 নাম : পার্বতী মাঝি পিতার নাম: উত্তম মাঝি বাড়ির নং : এন0108 বয়স : 24 লিঙ্গ : মহিলা	IMW2463842 ফটো উপলব্ধ
175 নাম : প্রতিমা মাঝি স্বামীর নাম: বাপী মাঝি বাড়ির নং : N0192 বয়স : 37 লিঙ্গ : মহিলা	WSU1509983 ফটো উপলব্ধ	176 নাম : অনিল মাঝি পিতার নাম: হরিপদ মাঝি বাড়ির নং : N0192 বয়স : 65 লিঙ্গ : পুরুষ	WSU2136984 ফটো উপলব্ধ	177 নাম : পার্থ মাঝি পিতার নাম: পঙ্কজ মাঝি বাড়ির নং : N0007 বয়স : 24 লিঙ্গ : পুরুষ	WSU2135192 ফটো উপলব্ধ
178 নাম : তোতন মাঝি পিতার নাম: সুবল মাঝি বাড়ির নং : N039 বয়স : 30 লিঙ্গ : পুরুষ	WSU1560408 ফটো উপলব্ধ	179 নাম : তাপস মাঝি পিতার নাম: লক্ষী মাঝি বাড়ির নং : n0044 বয়স : 31 লিঙ্গ : পুরুষ	WSU1509793 ফটো উপলব্ধ	180 নাম : ভারতী মাঝি স্বামীর নাম: ধনঞ্জয় মাঝি বাড়ির নং : n0045 বয়স : 61 লিঙ্গ : মহিলা	FWC2364255 ফটো উপলব্ধ

181 নাম : কল্পনা মাঝি স্বামীর নাম: মঙ্গল মাঝি বাড়ির নং : n0186 বয়স : 81 লিঙ্গ : মহিলা	WB/36/255/363841	182 নাম : নারগিস (খাতুন) বেগম স্বামীর নাম: রহমত আলি মীর বাড়ির নং : N0205 বয়স : 31 লিঙ্গ : মহিলা	WSU1958065	183 নাম : অমর মাঝি পিতার নাম: সুকুমার মাঝি বাড়ির নং : n0046 বয়স : 28 লিঙ্গ : পুরুষ	WSU1783851
184 নাম : ছন্দা বাপ্দি(মাঝি) স্বামীর নাম: কাজল মাঝি বাড়ির নং : n0031 বয়স : 28 লিঙ্গ : মহিলা	WSU1783893	185 নাম : রিহা মাঝি স্বামীর নাম: লক্ষণ মাঝি বাড়ির নং : n0024 বয়স : 41 লিঙ্গ : মহিলা	WSU1423847	186 নাম : রীনা মাঝি স্বামীর নাম: বীরেন মাঝি বাড়ির নং : n0026 বয়স : 37 লিঙ্গ : মহিলা	WSU1423839
187 নাম : মালতি মাঝি স্বামীর নাম: নেপাল মাঝি বাড়ির নং : n0027 বয়স : 58 লিঙ্গ : মহিলা	WB/36/255/363612	188 নাম : রবি মাঝি স্বামীর নাম: রঞ্জন মাঝি বাড়ির নং : n0030 বয়স : 62 লিঙ্গ : মহিলা	WB/36/255/363691	189 নাম : অজয় মাঝি পিতার নাম: হারু মাঝি বাড়ির নং : এন0034 বয়স : 25 লিঙ্গ : পুরুষ	WSU1981828
190 নাম : সরস্বতী মাঝি স্বামীর নাম: সুফল মাঝি বাড়ির নং : N0040 বয়স : 27 লিঙ্গ : মহিলা	WSU1841030	191 নাম : মালা মাঝি স্বামীর নাম: তুফান মাঝি বাড়ির নং : N0170 বয়স : 28 লিঙ্গ : মহিলা	WSU1841071	192 নাম : লক্ষী মাঝি স্বামীর নাম: পাগল মাঝি বাড়ির নং : n0007 বয়স : 73 লিঙ্গ : মহিলা	WB/36/255/363733
193 নাম : তাপসী রায়(মাঝি) স্বামীর নাম: সুকুমার মাঝি বাড়ির নং : n0007 বয়স : 39 লিঙ্গ : মহিলা	WSU1423615	194 নাম : পঙ্কজ মাঝি পিতার নাম: পাগল মাঝি বাড়ির নং : n0007 বয়স : 51 লিঙ্গ : পুরুষ	WB/36/255/363729	195 নাম : কার্তিক মাঝি পিতার নাম: রতন মাঝি বাড়ির নং : এন0009 বয়স : 63 লিঙ্গ : পুরুষ	WB/36/255/363726
196 নাম : মমতা মাঝি স্বামীর নাম: মানু মাঝি বাড়ির নং : n0041 বয়স : 34 লিঙ্গ : মহিলা	WSU1368455	197 নাম : রেনুকা মাঝি স্বামীর নাম: বিজয় কুমার মাঝি বাড়ির নং : n0042 বয়স : 35 লিঙ্গ : মহিলা	WSU1560390	198 নাম : বাপন মাঝি পিতার নাম: সুবল মাঝি বাড়ির নং : n0039 বয়স : 31 লিঙ্গ : পুরুষ	WSU1509868
199 নাম : কাজল মাঝি পিতার নাম: বনমালী মাঝি বাড়ির নং : n0031 বয়স : 31 লিঙ্গ : পুরুষ	WSU1509835	200 নাম : মহাদেব মাঝি পিতার নাম: বনমালী মাঝি বাড়ির নং : n0031 বয়স : 31 লিঙ্গ : পুরুষ	WSU1509827	201 নাম : দীপু মাঝি পিতার নাম: সুনীল মাঝি বাড়ির নং : N0155 বয়স : 27 লিঙ্গ : পুরুষ	WSU1841105
202 নাম : পিরী মাঝি স্বামীর নাম: গোপাল মাঝি বাড়ির নং : n0046 বয়স : 71 লিঙ্গ : মহিলা	WB/36/255/363610	203 নাম : উত্তরা মাঝি স্বামীর নাম: হারু মাঝি বাড়ির নং : n0047 বয়স : 36 লিঙ্গ : মহিলা	WSU1423789	204 নাম : প্রশান্ত মাঝি পিতার নাম: সন্তোষ মাঝি বাড়ির নং : n0052 বয়স : 37 লিঙ্গ : পুরুষ	WSU1423797
205 নাম : নাগরী মাঝি স্বামীর নাম: প্রশান্ত মাঝি বাড়ির নং : n0052 বয়স : 35 লিঙ্গ : মহিলা	WSU1509819	206 নাম : শোভা মাঝি স্বামীর নাম: খোকন মাঝি বাড়ির নং : n0071 বয়স : 33 লিঙ্গ : মহিলা	WSU1509967	207 নাম : লক্ষী মাঝি স্বামীর নাম: বাহাদুর মাঝি বাড়ির নং : n0153 বয়স : 36 লিঙ্গ : মহিলা	WSU1259431
208 নাম : বাহাদুর মাঝি পিতার নাম: নিমাই মাঝি বাড়ির নং : n0154 বয়স : 40 লিঙ্গ : পুরুষ	WSU1259449	209 নাম : সুনীল মাঝি পিতার নাম: সুকুমার মাঝি বাড়ির নং : এন0015 বয়স : 48 লিঙ্গ : পুরুষ	FWC1975952	210 নাম : বাসন্তী মাঝি স্বামীর নাম: মোহন মাঝি বাড়ির নং : n0157 বয়স : 49 লিঙ্গ : মহিলা	WB/36/255/363676

বিধানসভা নির্বাচনক্ষেত্রের নং, নাম : 257-ইন্দাস
ভাগ নং, নাম : 1-চাঁদপুর, পোঃ-করিগঞ্জ

211	WB/36/255/363664	ফটো উপলব্ধ	212	WB/36/255/363665	ফটো উপলব্ধ	213	WB/36/255/363674	ফটো উপলব্ধ
নাম : পুষ্প মাঝি স্বামীর নাম: কালিচরন মাঝি বাড়ির নং : n0159 বয়স : 45 লিঙ্গ : মহিলা			নাম : কালিচরন মাঝি পিতার নাম: রাধু মাঝি বাড়ির নং : n0160 বয়স : 62 লিঙ্গ : পুরুষ			নাম : বার্ণা মাঝি স্বামীর নাম: সত্যনারায়ণ মাঝি বাড়ির নং : n0162 বয়স : 49 লিঙ্গ : মহিলা		
214	UNU1622968	ফটো উপলব্ধ	215	WB/36/255/363837	ফটো উপলব্ধ	216	WB/36/255/363663	ফটো উপলব্ধ
নাম : সুনীতা কুণ্ডু স্বামীর নাম: বিল্টু কুণ্ডু বাড়ির নং : এন0016 বয়স : 28 লিঙ্গ : মহিলা			নাম : সত্যনারায়ণ মাঝি পিতার নাম: দুর্গা মাঝি বাড়ির নং : n0163 বয়স : 60 লিঙ্গ : পুরুষ			নাম : জয়দেব মাঝি পিতার নাম: রাধু মাঝি বাড়ির নং : n0164 বয়স : 64 লিঙ্গ : পুরুষ		
217	WSU1368497	ফটো উপলব্ধ	218	WSU1187228	ফটো উপলব্ধ	219	FWC2195188	ফটো উপলব্ধ
নাম : শিখা মাঝি স্বামীর নাম: গণেশ মাঝি বাড়ির নং : n0165 বয়স : 36 লিঙ্গ : মহিলা			নাম : গণেশ মাঝি পিতার নাম: বক্রাই মাঝি বাড়ির নং : n0166 বয়স : 42 লিঙ্গ : পুরুষ			নাম : মিঠু মাঝি স্বামীর নাম: সুনীল মাঝি বাড়ির নং : n0168 বয়স : 46 লিঙ্গ : মহিলা		
220	WB/36/255/363661	ফটো উপলব্ধ	221	WSU1509751	ফটো উপলব্ধ	222	WSU1703651	ফটো উপলব্ধ
নাম : গীতা মাঝি স্বামীর নাম: জয়দেব মাঝি বাড়ির নং : n0172 বয়স : 61 লিঙ্গ : মহিলা			নাম : অনুপ কুমার মাঝি পিতার নাম: জয়দেব মাঝি বাড়ির নং : n0173 বয়স : 32 লিঙ্গ : পুরুষ			নাম : বিনোদিনী মাঝি স্বামীর নাম: অনুপ কুমার মাঝি বাড়ির নং : n0173 বয়স : 30 লিঙ্গ : মহিলা		
223	WB/36/255/363666	ফটো উপলব্ধ	224	WB/36/255/363655	ফটো উপলব্ধ	225	WB/36/255/363756	ফটো উপলব্ধ
নাম : শীতলা মাঝি স্বামীর নাম: সুশীল মাঝি বাড়ির নং : n0174 বয়স : 66 লিঙ্গ : মহিলা			নাম : মাঠু মাঝি পিতার নাম: পিকু মাঝি বাড়ির নং : n0176 বয়স : 58 লিঙ্গ : পুরুষ			নাম : আরতী মাঝি স্বামীর নাম: মাটু মাঝি বাড়ির নং : n0177 বয়স : 51 লিঙ্গ : মহিলা		
226	WB/36/255/363605	ফটো উপলব্ধ	227	WSU1423672	ফটো উপলব্ধ	228	WSU1957968	ফটো উপলব্ধ
নাম : জীতেন মাঝি পিতার নাম: হরিপদ মাঝি বাড়ির নং : n0040 বয়স : 59 লিঙ্গ : পুরুষ			নাম : পদ্মা মাঝি স্বামীর নাম: শানু মাঝি বাড়ির নং : n0041 বয়স : 39 লিঙ্গ : মহিলা			নাম : বিশ্বজিৎ মাঝি পিতার নাম: বনমালি মাঝি বাড়ির নং : N0008 বয়স : 26 লিঙ্গ : পুরুষ		
229	WB/36/255/363751	ফটো উপলব্ধ	230	WSU1509744	ফটো উপলব্ধ	231	WSU1368471	ফটো উপলব্ধ
নাম : পিকু মাঝি পিতার নাম: হেম মাঝি বাড়ির নং : n0193 বয়স : 89 লিঙ্গ : পুরুষ			নাম : টুটল মাঝি পিতার নাম: মাটু মাঝি বাড়ির নং : n0188 বয়স : 34 লিঙ্গ : পুরুষ			নাম : সরস্বতী মাঝি স্বামীর নাম: গাজন মাঝি বাড়ির নং : n0187 বয়স : 45 লিঙ্গ : মহিলা		
232	WB/36/255/363615	ফটো উপলব্ধ	233	WB/36/255/363738	ফটো উপলব্ধ	234	WSU1703636	ফটো উপলব্ধ
নাম : আনু মাঝি স্বামীর নাম: সুকুমার মাঝি বাড়ির নং : n0184 বয়স : 61 লিঙ্গ : মহিলা			নাম : বেলী মাঝি স্বামীর নাম: শয়ন মাঝি বাড়ির নং : n0183 বয়স : 57 লিঙ্গ : মহিলা			নাম : জয়ন্ত মাঝি পিতার নাম: শয়ন মাঝি বাড়ির নং : n0182 বয়স : 29 লিঙ্গ : পুরুষ		
235	FWC1369461	ফটো উপলব্ধ	236	FWC2302479	ফটো উপলব্ধ	237	WSU1368463	ফটো উপলব্ধ
নাম : বাসুদেব মাঝি পিতার নাম: সুশীল মাঝি বাড়ির নং : n0181 বয়স : 46 লিঙ্গ : পুরুষ			নাম : বিদ্যুৎ মাঝি পিতার নাম: মঙ্গলা মাঝি বাড়ির নং : n0180 বয়স : 38 লিঙ্গ : পুরুষ			নাম : দীপা মাঝি স্বামীর নাম: বিদ্যুৎ মাঝি বাড়ির নং : n0179 বয়স : 35 লিঙ্গ : মহিলা		
238	WB/36/255/363753	ফটো উপলব্ধ	239	YAJ1912468	ফটো উপলব্ধ	240	WSU1423771	ফটো উপলব্ধ
নাম : সুমিত্রা মাঝি স্বামীর নাম: বাবলু মাঝি বাড়ির নং : n0178 বয়স : 54 লিঙ্গ : মহিলা			নাম : ইসমোতারা খাতুন পিতার নাম: মুন্সী গুলজার বাড়ির নং : এন0123 বয়স : 25 লিঙ্গ : মহিলা			নাম : হারু মাঝি পিতার নাম: সুকুমার মাঝি বাড়ির নং : n0045 বয়স : 42 লিঙ্গ : পুরুষ		

241 নাম : সাধন মাঝি পিতার নাম : হারু মাঝি বাড়ির নং : এন0045 বয়স : 20 লিঙ্গ : পুরুষ	WSU2432599 ফটো উপলব্ধ	242 নাম : রাই মাঝি স্বামীর নাম : লক্ষী মাঝি বাড়ির নং : n0044 বয়স : 56 লিঙ্গ : মহিলা	WB/36/255/363828 ফটো উপলব্ধ	243 নাম : রাসী বাগ্দী মাঝি স্বামীর নাম : টুটল মাঝি বাড়ির নং : N0176 বয়স : 26 লিঙ্গ : মহিলা	WSU1962976 ফটো উপলব্ধ
244 নাম : মহুয়া মাঝি স্বামীর নাম : স্বরূপ মাঝি বাড়ির নং : n0077 বয়স : 29 লিঙ্গ : মহিলা	WSU1958107 ফটো উপলব্ধ	245 নাম : মিতা মাঝি পিতার নাম : সত্যনারায়ন মাঝি বাড়ির নং : n0163 বয়স : 32 লিঙ্গ : মহিলা	WSU1783869 ফটো উপলব্ধ	246 নাম : মালা বাগ্দী মাঝি স্বামীর নাম : অমর মাঝি বাড়ির নং : N0046 বয়স : 27 লিঙ্গ : মহিলা	WSU1958024 ফটো উপলব্ধ
247 নাম : পুতুল মাঝি স্বামীর নাম : মহাদেব মাঝি বাড়ির নং : N0031 বয়স : 27 লিঙ্গ : মহিলা	WSU1957984 ফটো উপলব্ধ	248 নাম : বীনা মাঝি স্বামীর নাম : জগাই মাঝি বাড়ির নং : n0301 বয়স : 39 লিঙ্গ : মহিলা	WSU1259399 ফটো উপলব্ধ	249 নাম : জগাই মাঝি পিতার নাম : হারু মাঝি বাড়ির নং : n0037 বয়স : 43 লিঙ্গ : পুরুষ	WSU0540203 ফটো উপলব্ধ
250 নাম : বতুলা মাঝি স্বামীর নাম : হারু মাঝি বাড়ির নং : n0037 বয়স : 70 লিঙ্গ : মহিলা	WB/36/255/363659 ফটো উপলব্ধ	251 নাম : হারু মাঝি পিতার নাম : গৌর মাঝি বাড়ির নং : n0037 বয়স : 76 লিঙ্গ : পুরুষ	WB/36/255/363660 ফটো উপলব্ধ	252 নাম : পূর্ণিমা মাঝি স্বামীর নাম : দুর্গোধন মাঝি বাড়ির নং : n0036 বয়স : 33 লিঙ্গ : মহিলা	WSU1510064 ফটো উপলব্ধ
253 নাম : সরস্বতী মাঝি স্বামীর নাম : চাঁদ মাঝি বাড়ির নং : n0036 বয়স : 29 লিঙ্গ : মহিলা	WSU1703669 ফটো উপলব্ধ	254 নাম : বন্দনা মাঝি স্বামীর নাম : সুবল মাঝি বাড়ির নং : n0039 বয়স : 66 লিঙ্গ : মহিলা	WB/36/255/363656 ফটো উপলব্ধ	255 নাম : সুবল মাঝি পিতার নাম : পিকু মাঝি বাড়ির নং : n0039 বয়স : 71 লিঙ্গ : পুরুষ	WB/36/255/363830 ফটো উপলব্ধ
256 নাম : পুতুল মাঝি স্বামীর নাম : উত্তম মাঝি বাড়ির নং : N0302 বয়স : 38 লিঙ্গ : মহিলা	WSU1259407 ফটো উপলব্ধ	257 নাম : উত্তম মাঝি পিতার নাম : নন্দ মাঝি বাড়ির নং : N0302 বয়স : 39 লিঙ্গ : পুরুষ	WSU1259415 ফটো উপলব্ধ	258 নাম : ছবি মাঝি স্বামীর নাম : নন্দ মাঝি বাড়ির নং : n0038 বয়স : 74 লিঙ্গ : মহিলা	WB/36/255/363657 ফটো উপলব্ধ
259 নাম : কৃষ্ণা বাগ্দী (মাঝি) স্বামীর নাম : খোকন মাঝি বাড়ির নং : N0301 বয়স : 30 লিঙ্গ : মহিলা	WSU1611235 ফটো উপলব্ধ	260 নাম : খোকন মাঝি পিতার নাম : হারু মাঝি বাড়ির নং : N0301 বয়স : 35 লিঙ্গ : পুরুষ	WSU1259381 ফটো উপলব্ধ	261 নাম : লতা মাঝি স্বামীর নাম : সমাকান্তি মাঝি বাড়ির নং : N0301 বয়স : 37 লিঙ্গ : মহিলা	WSU1259373 ফটো উপলব্ধ
262 নাম : সমাকান্তি মাঝি পিতার নাম : হারু মাঝি বাড়ির নং : n0037 বয়স : 36 লিঙ্গ : পুরুষ	WSU0540211 ফটো উপলব্ধ	263 নাম : আকাশ মাঝি পিতার নাম : সমাকান্তি মাঝি বাড়ির নং : এন0037 বয়স : 20 লিঙ্গ : পুরুষ	WSU2418341 ফটো উপলব্ধ	264 নাম : বনমালি মাঝি পিতার নাম : পূর্ণিমা মাঝি বাড়ির নং : n0031 বয়স : 56 লিঙ্গ : পুরুষ	WB/36/255/363694 ফটো উপলব্ধ
265 নাম : চন্দনা মাঝি স্বামীর নাম : গঙ্গা মাঝি বাড়ির নং : n0030 বয়স : 34 লিঙ্গ : মহিলা	WSU1510072 ফটো উপলব্ধ	266 নাম : গঙ্গা মাঝি পিতার নাম : রঞ্জন মাঝি বাড়ির নং : n0030 বয়স : 36 লিঙ্গ : পুরুষ	WSU1509801 ফটো উপলব্ধ	267 নাম : দোলন মাঝি স্বামীর নাম : সাগর মাঝি বাড়ির নং : N0294 বয়স : 35 লিঙ্গ : মহিলা	WSU1259340 ফটো উপলব্ধ
268 নাম : সাগর মাঝি পিতার নাম : রঞ্জন মাঝি বাড়ির নং : N0294 বয়স : 37 লিঙ্গ : পুরুষ	WSU1259357 ফটো উপলব্ধ	269 নাম : সোমা মাঝি স্বামীর নাম : সাহেব মাঝি বাড়ির নং : n0027 বয়স : 33 লিঙ্গ : মহিলা	WSU1509991 ফটো উপলব্ধ	270 নাম : সাহেব মাঝি পিতার নাম : নেপাল মাঝি বাড়ির নং : n0027 বয়স : 30 লিঙ্গ : পুরুষ	WSU1611326 ফটো উপলব্ধ

271 নাম : নেপাল মাঝি পিতার নাম: হরিপদ মাঝি বাড়ির নং : n0027 বয়স : 61 লিঙ্গ : পুরুষ	WB/36/255/363613 ফটো উপলব্ধ	272 নাম : জয়ন্তি মাঝি স্বামীর নাম: শৈলেন মাঝি বাড়ির নং : n0026 বয়স : 39 লিঙ্গ : মহিলা	WSU1368521 ফটো উপলব্ধ	273 নাম : ময়না মাঝি স্বামীর নাম: ধীরেন মাঝি বাড়ির নং : n0026 বয়স : 33 লিঙ্গ : মহিলা	WSU1509843 ফটো উপলব্ধ
274 নাম : ধীরেন মাঝি পিতার নাম: মোহন মাঝি বাড়ির নং : n0026 বয়স : 38 লিঙ্গ : পুরুষ	FWC2302495 ফটো উপলব্ধ	275 নাম : ধীরেন মাঝি পিতার নাম: মোহন মাঝি বাড়ির নং : n0026 বয়স : 46 লিঙ্গ : পুরুষ	FWC1369149 ফটো উপলব্ধ	276 নাম : শৈলেন মাঝি পিতার নাম: মোহন মাঝি বাড়ির নং : n0026 বয়স : 52 লিঙ্গ : পুরুষ	WB/36/255/363695 ফটো উপলব্ধ
277 নাম : সন্ধ্যা মাঝি স্বামীর নাম: মোহন মাঝি বাড়ির নং : n0026 বয়স : 69 লিঙ্গ : মহিলা	WB/36/255/363696 ফটো উপলব্ধ	278 নাম : রীনা মাঝি স্বামীর নাম: অচিন্ত্য মাঝি বাড়ির নং : n0020 বয়স : 36 লিঙ্গ : মহিলা	WSU1423656 ফটো উপলব্ধ	279 নাম : সন্দীপ মাঝি পিতার নাম: লক্ষন মাঝি বাড়ির নং : N0205 বয়স : 27 লিঙ্গ : পুরুষ	WSU1840990 ফটো উপলব্ধ
280 নাম : সঞ্জীব মাঝি পিতার নাম: বনমালি মাঝি বাড়ির নং : N0009 বয়স : 27 লিঙ্গ : পুরুষ	WSU1840982 ফটো উপলব্ধ	281 নাম : মুন্না মাঝি স্বামীর নাম: তাপস মাঝি বাড়ির নং : n0044 বয়স : 28 লিঙ্গ : মহিলা	WSU1783935 ফটো উপলব্ধ	282 নাম : সজল মাঝি পিতার নাম: বনমালী মাঝি বাড়ির নং : n0031 বয়স : 30 লিঙ্গ : পুরুষ	WSU1783901 ফটো উপলব্ধ
283 নাম : বিজয় মাঝি পিতার নাম: মাটু মাঝি বাড়ির নং : N0176 বয়স : 27 লিঙ্গ : পুরুষ	WSU1841113 ফটো উপলব্ধ	284 নাম : চাঁদ মাঝি পিতার নাম: লক্ষীনারায়ন মাঝি বাড়ির নং : n0036 বয়স : 33 লিঙ্গ : পুরুষ	WSU1368554 ফটো উপলব্ধ	285 নাম : দুর্ঘোধন মাঝি পিতার নাম: লক্ষীনারায়ন মাঝি বাড়ির নং : n0036 বয়স : 35 লিঙ্গ : পুরুষ	WSU1368547 ফটো উপলব্ধ
286 নাম : আদুরী মাঝি স্বামীর নাম: লক্ষীনারায়ণ মাঝি বাড়ির নং : n0036 বয়স : 60 লিঙ্গ : মহিলা	WB/36/255/363675 ফটো উপলব্ধ	287 নাম : লক্ষীনারায়ণ মাঝি পিতার নাম: দুর্গা মাঝি বাড়ির নং : n0036 বয়স : 64 লিঙ্গ : পুরুষ	WB/36/255/363018 ফটো উপলব্ধ	288 নাম : কবিতা মাঝি স্বামীর নাম: ফণীন্দ্র মাঝি বাড়ির নং : n0035 বয়স : 39 লিঙ্গ : মহিলা	FWC2195477 ফটো উপলব্ধ
289 নাম : ফনিন্দ্র মাঝি পিতার নাম: অশোক মাঝি বাড়ির নং : n0035 বয়স : 46 লিঙ্গ : পুরুষ	FWC1368604 ফটো উপলব্ধ	290 নাম : মঙ্গলা মাঝি স্বামীর নাম: অশোক মাঝি বাড়ির নং : n0035 বয়স : 74 লিঙ্গ : মহিলা	FWC2195097 ফটো উপলব্ধ	291 নাম : আদুরী মাঝি স্বামীর নাম: নব মাঝি বাড়ির নং : n0034 বয়স : 34 লিঙ্গ : মহিলা	WSU1423755 ফটো উপলব্ধ
292 নাম : নব মাঝি পিতার নাম: ভক্ত মাঝি বাড়ির নং : n0034 বয়স : 36 লিঙ্গ : পুরুষ	WSU1423748 ফটো উপলব্ধ	293 নাম : অশোকা মাঝি স্বামীর নাম: হারু মাঝি বাড়ির নং : n0034 বয়স : 43 লিঙ্গ : মহিলা	WSU1423805 ফটো উপলব্ধ	294 নাম : রিনা মাঝি স্বামীর নাম: তপন মাঝি বাড়ির নং : N0297 বয়স : 34 লিঙ্গ : মহিলা	WSU1259365 ফটো উপলব্ধ
295 নাম : তপন মাঝি পিতার নাম: বলিন মাঝি বাড়ির নং : n0033 বয়স : 36 লিঙ্গ : পুরুষ	WSU0540617 ফটো উপলব্ধ	296 নাম : টুম্পা মাঝি স্বামীর নাম: সঞ্জয় মাঝি বাড়ির নং : n0033 বয়স : 33 লিঙ্গ : মহিলা	WSU1611292 ফটো উপলব্ধ	297 নাম : সঞ্জয় মাঝি পিতার নাম: বলিন মাঝি বাড়ির নং : n0033 বয়স : 39 লিঙ্গ : পুরুষ	FWC2195493 ফটো উপলব্ধ
298 নাম : গীতা মাঝি স্বামীর নাম: বলিন মাঝি বাড়ির নং : n0033 বয়স : 63 লিঙ্গ : মহিলা	WB/36/255/363740 ফটো উপলব্ধ	299 নাম : বলিন মাঝি পিতার নাম: রাখহরি মাঝি বাড়ির নং : n0033 বয়স : 68 লিঙ্গ : পুরুষ	WB/36/255/363741 ফটো উপলব্ধ	300 নাম : টিয়া মাঝি স্বামীর নাম: রমা মাঝি বাড়ির নং : n0032 বয়স : 59 লিঙ্গ : মহিলা	WB/36/255/363688 ফটো উপলব্ধ

301 নাম : রমা মাঝি পিতার নাম: রাসু মাঝি বাড়ির নং : n0032 বয়স : 64 লিঙ্গ : পুরুষ ফটো উপলব্ধ	WB/36/255/363689	302 নাম : কচি মাঝি স্বামীর নাম: বনমালি মাঝি বাড়ির নং : n0031 বয়স : 53 লিঙ্গ : মহিলা ফটো উপলব্ধ	WB/36/255/363693	303 নাম : শানু মাঝি পিতার নাম: শক্তি মাঝি বাড়ির নং : n0041 বয়স : 43 লিঙ্গ : পুরুষ ফটো উপলব্ধ	WSU1423664
304 নাম : মাধবী মাঝি স্বামীর নাম: উৎপল মাঝি বাড়ির নং : n0040 বয়স : 33 লিঙ্গ : মহিলা ফটো উপলব্ধ	WSU1509850	305 নাম : উৎপল মাঝি পিতার নাম: জিতেন মাঝি বাড়ির নং : n0040 বয়স : 34 লিঙ্গ : পুরুষ ফটো উপলব্ধ	WSU1368489	306 নাম : সুফল মাঝি পিতার নাম: জীতেন মাঝি বাড়ির নং : n0040 বয়স : 34 লিঙ্গ : পুরুষ ফটো উপলব্ধ	WSU1509876
307 নাম : চৈতালি মাঝি স্বামীর নাম: অজয় মাঝি বাড়ির নং : এন0034 বয়স : 22 লিঙ্গ : মহিলা ফটো উপলব্ধ	WSU2280089	308 নাম : কৃষ্ণা মাঝি স্বামীর নাম: দীপু মাঝি বাড়ির নং : এন0155 বয়স : 22 লিঙ্গ : মহিলা ফটো উপলব্ধ	WSU2280105	309 নাম : রিঙ্কু কেওড়া স্বামীর নাম: রাজু কেওড়া বাড়ির নং : n0050 বয়স : 33 লিঙ্গ : মহিলা ফটো উপলব্ধ	WSU1510049
310 নাম : রাজু কেওড়া পিতার নাম: সুধীর কেওড়া বাড়ির নং : n0050 বয়স : 46 লিঙ্গ : পুরুষ ফটো উপলব্ধ	FWC1369388	311 নাম : পাগল মাঝি পিতার নাম: গোপাল মাঝি বাড়ির নং : n0050 বয়স : 54 লিঙ্গ : পুরুষ ফটো উপলব্ধ	WB/36/255/363609	312 নাম : মহাদেব মাঝি পিতার নাম: খোকন মাঝি বাড়ির নং : এন0050 বয়স : 20 লিঙ্গ : পুরুষ ফটো উপলব্ধ	WSU2413672
313 নাম : লক্ষী মাঝি পিতার নাম: ফটিক মাঝি বাড়ির নং : n0044 বয়স : 61 লিঙ্গ : পুরুষ ফটো উপলব্ধ	FWC1975887	314 নাম : বিজয় কুমার মাঝি পিতার নাম: শম্ভু মাঝি বাড়ির নং : n0042 বয়স : 41 লিঙ্গ : পুরুষ ফটো উপলব্ধ	FWC2302511	315 নাম : কনক মাঝি স্বামীর নাম: শম্ভু মাঝি বাড়ির নং : n0042 বয়স : 59 লিঙ্গ : মহিলা ফটো উপলব্ধ	WB/36/255/363701
316 নাম : শম্ভু মাঝি পিতার নাম: হরিপদ মাঝি বাড়ির নং : n0042 বয়স : 66 লিঙ্গ : পুরুষ ফটো উপলব্ধ	WB/36/255/363702	317 নাম : মানু মাঝি পিতার নাম: শক্তি মাঝি বাড়ির নং : n0041 বয়স : 35 লিঙ্গ : পুরুষ ফটো উপলব্ধ	WSU1368539	318 নাম : অচিন্ত্য মাঝি পিতার নাম: পিকু মাঝি বাড়ির নং : n0020 বয়স : 39 লিঙ্গ : পুরুষ ফটো উপলব্ধ	WSU1423649
319 নাম : জ্যোৎস্না মাঝি স্বামীর নাম: গায়ত্রী মাঝি বাড়ির নং : n0019 বয়স : 29 লিঙ্গ : মহিলা ফটো উপলব্ধ	WSU1703628	320 নাম : জয়ন্তী কেওড়া স্বামীর নাম: প্রদীপ কেওড়া বাড়ির নং : n0205 বয়স : 31 লিঙ্গ : মহিলা ফটো উপলব্ধ	WSU1611300	321 নাম : লক্ষণ মাঝি পিতার নাম: দুর্গা মাঝি বাড়ির নং : n0205 বয়স : 58 লিঙ্গ : পুরুষ ফটো উপলব্ধ	WB/36/255/363673
322 নাম : গায়ত্রী মাঝি স্বামীর নাম: নন্দ মাঝি বাড়ির নং : n0019 বয়স : 69 লিঙ্গ : মহিলা ফটো উপলব্ধ	WB/36/255/363670	323 নাম : টুনি মাঝি পিতার নাম: রতন মাঝি বাড়ির নং : n0009 বয়স : 41 লিঙ্গ : মহিলা ফটো উপলব্ধ	WSU1739242	324 নাম : আল্পনা মাঝি স্বামীর নাম: কার্তিক মাঝি বাড়ির নং : n0009 বয়স : 57 লিঙ্গ : মহিলা ফটো উপলব্ধ	WB/36/255/363725
325 নাম : আঙ্গুরবালা মাঝি স্বামীর নাম: রতন মাঝি বাড়ির নং : n0009 বয়স : 83 লিঙ্গ : মহিলা ফটো উপলব্ধ	WB/36/255/363727	326 নাম : আরতি মাঝি স্বামীর নাম: বনমালি মাঝি বাড়ির নং : n0008 বয়স : 50 লিঙ্গ : মহিলা ফটো উপলব্ধ	WB/36/255/363730	327 নাম : বনমালি মাঝি পিতার নাম: পাগল মাঝি বাড়ির নং : n0008 বয়স : 55 লিঙ্গ : পুরুষ ফটো উপলব্ধ	WB/36/255/363732
328 নাম : সাথী মাঝি স্বামীর নাম: পঙ্কজ মাঝি বাড়ির নং : n0007 বয়স : 39 লিঙ্গ : মহিলা ফটো উপলব্ধ	WSU1187236	329 নাম : সুকুমার মাঝি পিতার নাম: পাগল মাঝি বাড়ির নং : n0007 বয়স : 51 লিঙ্গ : পুরুষ ফটো উপলব্ধ	WSU1187244	330 নাম : রাজকুমার পিতার নাম: রাম মাঝি বাড়ির নং : n0054 বয়স : 28 লিঙ্গ : পুরুষ ফটো উপলব্ধ	WSU1783943

331	WSU1981851	নাম : শিবতা মাঝি সিংহ পিতার নাম: রাম মাঝি সিংহ বাড়ির নং : এন০০৫৪ বয়স : 26 লিঙ্গ : পুরুষ	ফটো উপলব্ধ	332	WSU1423698	নাম : চাইনা মাঝি (সিংহ) স্বামীর নাম: রাম মাঝি (সিংহ) বাড়ির নং : n0055 বয়স : 49 লিঙ্গ : মহিলা	ফটো উপলব্ধ	333	WSU1423680	নাম : রাম মাঝি (সিংহ) পিতার নাম: প্রেম সিংহ বাড়ির নং : n0054 বয়স : 53 লিঙ্গ : পুরুষ	ফটো উপলব্ধ
334	WSU2135473	নাম : শম্পা মাঝি স্বামীর নাম: রাজকুমার মাঝি (সিংহ) বাড়ির নং : N0054 বয়স : 24 লিঙ্গ : মহিলা	ফটো উপলব্ধ	335	WSU2361442	নাম : আকাশ মাঝি পিতার নাম: রাম সিংহ মাঝি বাড়ির নং : এন0054 বয়স : 21 লিঙ্গ : পুরুষ	ফটো উপলব্ধ	336	WSU1509736	নাম : নূরসাহিনা খাতুন মীর স্বামীর নাম: আসরফ আলি মীর বাড়ির নং : n0152 বয়স : 32 লিঙ্গ : মহিলা	ফটো উপলব্ধ
337	WSU1957992	নাম : আমরুল মোল্লা পিতার নাম: বদিউর জামাল মোল্লা বাড়ির নং : N0150 বয়স : 26 লিঙ্গ : পুরুষ	ফটো উপলব্ধ	338	WSU1962042	নাম : রুবেল মোল্লা পিতার নাম: আতাউল হক মোল্লা বাড়ির নং : N0058 বয়স : 26 লিঙ্গ : পুরুষ	ফটো উপলব্ধ	339	WSU2209229	নাম : মমতাজ খাতুন স্বামীর নাম: মীর হাবিবুর রহমান বাড়ির নং : এন0089 বয়স : 24 লিঙ্গ : মহিলা	ফটো উপলব্ধ
340	WSU1981836	নাম : মীর হাবিবুর রহমান পিতার নাম: মীর গোলাম হোসেন বাড়ির নং : এন0089 বয়স : 25 লিঙ্গ : পুরুষ	ফটো উপলব্ধ	341	YY52152965	নাম : সানিহারা সুলতানা স্বামীর নাম: মফিজুল সেখ বাড়ির নং : এন0117 বয়স : 23 লিঙ্গ : মহিলা	ফটো উপলব্ধ	342	WSU1509942	নাম : সহিদুল সেখ পিতার নাম: সেখ সমসের আলম বাড়ির নং : N0117 বয়স : 36 লিঙ্গ : পুরুষ	ফটো উপলব্ধ
343	WSU1964030	নাম : আসমিনা খাতুন স্বামীর নাম: সহিদুল সেখ বাড়ির নং : এন0117 বয়স : 29 লিঙ্গ : মহিলা	ফটো উপলব্ধ	344	WSU2413664	নাম : জেসমিনা খাতুন পিতার নাম: মীর ইয়াসিন বাড়ির নং : এন0205 বয়স : 20 লিঙ্গ : মহিলা	ফটো উপলব্ধ	345	WSU2428084	নাম : রুবি মাঝি স্বামীর নাম: রাজেশ মাঝি বাড়ির নং : এন0096 বয়স : 20 লিঙ্গ : মহিলা	ফটো উপলব্ধ
346	WSU2307866	নাম : রানী দুলে স্বামীর নাম: বাপি মাঝি বাড়ির নং : এন0037 বয়স : 22 লিঙ্গ : মহিলা	ফটো উপলব্ধ	347	WSU2464246	নাম : সহদেব মাঝি পিতার নাম: পাগল মাঝি বাড়ির নং : এন0050 বয়স : 19 লিঙ্গ : পুরুষ	ফটো উপলব্ধ	348	WSU2469351	নাম : সফিাতা মাঝি পিতার নাম: সুশান্ত মাঝি বাড়ির নং : এন0120 বয়স : 19 লিঙ্গ : মহিলা	ফটো উপলব্ধ
349	WSU2475374	নাম : সরস্বতী রায় মাঝি পিতার নাম: ফেলু রায় বাড়ির নং : এন0031 বয়স : 19 লিঙ্গ : মহিলা	ফটো উপলব্ধ	350	WSU2476349	নাম : সেখ সামসুদ্দিন পিতার নাম: সেখ রফিক বাড়ির নং : এন0117 বয়স : 19 লিঙ্গ : পুরুষ	ফটো উপলব্ধ	351	WSU2477511	নাম : সুজাতা মাঝি পিতার নাম: সাগর মাঝি বাড়ির নং : এন0294 বয়স : 19 লিঙ্গ : মহিলা	ফটো উপলব্ধ
352	WSU2477529	নাম : পূর্ণিমা মাজি কেওড়া স্বামীর নাম: সমীর কেওড়া বাড়ির নং : এন0050 বয়স : 19 লিঙ্গ : মহিলা	ফটো উপলব্ধ	353	WSU2477537	নাম : জিৎ মাঝি পিতার নাম: শানু মাঝি বাড়ির নং : এন0041 বয়স : 19 লিঙ্গ : পুরুষ	ফটো উপলব্ধ	354	WSU2477545	নাম : শুভদীপ কেওড়া পিতার নাম: উত্তম কেওড়া বাড়ির নং : এন0048 বয়স : 19 লিঙ্গ : পুরুষ	ফটো উপলব্ধ
355	WSU2477552	নাম : প্রিয়ান্বিতা মাঝি পিতার নাম: সুকুমার মাঝি বাড়ির নং : এন0007 বয়স : 19 লিঙ্গ : মহিলা	ফটো উপলব্ধ	356	WSU2478444	নাম : আয়েশা খাতুন পিতার নাম: মীর আজহার হোসেন বাড়ির নং : এন0150 বয়স : 23 লিঙ্গ : মহিলা	ফটো উপলব্ধ	357	WSU2486769	নাম : নূরজাহান খাতুন পিতার নাম: মীর গোলাম হোসেন বাড়ির নং : এন0089 বয়স : 19 লিঙ্গ : মহিলা	ফটো উপলব্ধ
358	WSU2486926	নাম : রাজ মাঝি পিতার নাম: বিজয় কুমার মাঝি বাড়ির নং : এন0042 বয়স : 19 লিঙ্গ : পুরুষ	ফটো উপলব্ধ	359	WSU2487338	নাম : পায়েল মাঝি পিতার নাম: দিব্যেন্দু মাঝি বাড়ির নং : এন0187 বয়স : 19 লিঙ্গ : মহিলা	ফটো উপলব্ধ	360	WSU2487353	নাম : নার্গিস খাতুন পিতার নাম: মীর মোসারফ হোসেন বাড়ির নং : এন0082 বয়স : 19 লিঙ্গ : মহিলা	ফটো উপলব্ধ

বিধানসভা নির্বাচনক্ষেত্রের নং, নাম : 257-ইন্দাস
ভাগ নং, নাম : 1-চাঁদপুর, পোঃ-করিশুগা

361

YAJ2375749

নাম : মহম্মদা খাতুন
পিতার নাম: সেখ মিরাজুল হক
বাড়ির নং : কাজী হাউস
বয়স : 20 লিঙ্গ : মহিলা

ফটো উপলব্ধ

বিধানসভা নির্বাচনক্ষেত্রের নং, নাম : 257-ইন্দাস
ভাগ নং, নাম : 2-সিঙ্গেরবাঁধ, পোঃ-করিশুগা

362	WB/36/255/363771	নাম : রবিউল মোল্লা পিতার নাম: আবাদ মোল্লা বাড়ির নং : n0064 বয়স : 51 লিঙ্গ : পুরুষ	ফটো উপলব্ধ	363	WSU1423862	নাম : শিখা বেগম মোল্লা স্বামীর নাম: রবিউল মোল্লা বাড়ির নং : n0064 বয়স : 44 লিঙ্গ : মহিলা	ফটো উপলব্ধ	364	WSU1259530	নাম : হাসান মোল্লা পিতার নাম: আবাদ মোল্লা বাড়ির নং : N0268 বয়স : 35 লিঙ্গ : পুরুষ	ফটো উপলব্ধ
365	WSU1510098	নাম : রীনা খাতুন (মোল্লা) স্বামীর নাম: সমীর হোসেন মোল্লা বাড়ির নং : N0268 বয়স : 33 লিঙ্গ : মহিলা	ফটো উপলব্ধ	366	WSU2073856	নাম : অম্বিয়া পিতার নাম: সৈরফ আলি মীর বাড়ির নং : n0145 বয়স : 63 লিঙ্গ : পুরুষ	ফটো উপলব্ধ	367	WSU1423870	নাম : মনিমালা বেগম বেগম (মোল্লা) স্বামীর নাম: মাঝিউল মোল্লা বাড়ির নং : n0064 বয়স : 35 লিঙ্গ : মহিলা	ফটো উপলব্ধ
368	WSU1259258	নাম : মীর নায়েব বাবু পিতার নাম: মীর সেলিম বাদশা বাড়ির নং : n0123 বয়স : 34 লিঙ্গ : পুরুষ	ফটো উপলব্ধ	369	WSU1703677	নাম : মীর মুস্তাক আহমাদ পিতার নাম: মীর সিরাজউদ্দিন বাড়ির নং : n0122 বয়স : 29 লিঙ্গ : পুরুষ	ফটো উপলব্ধ	370	WSU2045417	নাম : আনিশা বেগম স্বামীর নাম: সমীর আলম মেহ বাড়ির নং : N0117 বয়স : 64 লিঙ্গ : মহিলা	ফটো উপলব্ধ
371	WSU2073914	নাম : সুরিয়া বিবি মোল্লা স্বামীর নাম: বদিউরজামাল মোল্লা বাড়ির নং : n0105 বয়স : 51 লিঙ্গ : মহিলা	ফটো উপলব্ধ	372	FWC2195501	নাম : মীর আনিসুর রহমান পিতার নাম: আহিয়া মীর বাড়ির নং : N0149 বয়স : 39 লিঙ্গ : পুরুষ	ফটো উপলব্ধ	373	WSU2073922	নাম : মীর কওসর আলি পিতার নাম: মীর রওসন আলি বাড়ির নং : N0137 বয়স : 57 লিঙ্গ : পুরুষ	ফটো উপলব্ধ
374	WSU2135937	নাম : মীর কিবরিয়া পিতার নাম: মীর সৈরফ আলি বাড়ির নং : n0093 বয়স : 68 লিঙ্গ : পুরুষ	ফটো উপলব্ধ	375	WSU2073799	নাম : মীর ফেরজা বিবি স্বামীর নাম: মীর সেলিম বাদশা বাড়ির নং : n0123 বয়স : 54 লিঙ্গ : মহিলা	ফটো উপলব্ধ	376	WSU2135994	নাম : মীর ইয়াসিন পিতার নাম: মীর মতলেব বাড়ির নং : n0205 বয়স : 54 লিঙ্গ : পুরুষ	ফটো উপলব্ধ
377	WSU2135903	নাম : মীর হালিমা স্বামীর নাম: মীর কিবরিয়া বাড়ির নং : n0094 বয়স : 43 লিঙ্গ : মহিলা	ফটো উপলব্ধ	378	WSU2136257	নাম : মীর সিরাজউদ্দিন পিতার নাম: মীর মতলেব বাড়ির নং : n0122 বয়স : 66 লিঙ্গ : পুরুষ	ফটো উপলব্ধ	379	WSU0540906	নাম : মীর এরসাদ আলি পিতার নাম: মীর কিবরিয়া বাড়ির নং : n0095 বয়স : 36 লিঙ্গ : পুরুষ	ফটো উপলব্ধ
380	FWC1975978	নাম : মীর সফিকুল রহমান পিতার নাম: মীর জাফর আলি বাড়ির নং : N0092 বয়স : 45 লিঙ্গ : পুরুষ	ফটো উপলব্ধ	381	FWC1975994	নাম : মীর মানিক পিতার নাম: মীর সেলিম বাদশা বাড়ির নং : n0128 বয়স : 43 লিঙ্গ : পুরুষ	ফটো উপলব্ধ	382	WSU1703719	নাম : সুলতান গিয়াসউদ্দিন মীর পিতার নাম: কওসর আলি মীর বাড়ির নং : N0137 বয়স : 29 লিঙ্গ : পুরুষ	ফটো উপলব্ধ
383	FWC1975986	নাম : মীর আসরফ আলি পিতার নাম: মীর সিরাজউদ্দিন বাড়ির নং : n0127 বয়স : 42 লিঙ্গ : পুরুষ	ফটো উপলব্ধ	384	FWC2058741	নাম : মীর আতাউল হোসেন পিতার নাম: মীর কিবরিয়া বাড়ির নং : N0208 বয়স : 41 লিঙ্গ : পুরুষ	ফটো উপলব্ধ	385	WSU2136125	নাম : মীর আসপিয়া পিতার নাম: মীর সৈরাফ আলি বাড়ির নং : N0142 বয়স : 54 লিঙ্গ : পুরুষ	ফটো উপলব্ধ
386	WSU1611391	নাম : সুলতানা বেগম স্বামীর নাম: মীর মানিক বাড়ির নং : n0128 বয়স : 35 লিঙ্গ : মহিলা	ফটো উপলব্ধ	387	FWC2302529	নাম : মীর সাহানারা বেগম স্বামীর নাম: মীর ইয়াসিন বাড়ির নং : n0205 বয়স : 46 লিঙ্গ : মহিলা	ফটো উপলব্ধ	388	WSU1259241	নাম : মীর মফিজুর রহমান পিতার নাম: আহিয়া মীর বাড়ির নং : N0149 বয়স : 36 লিঙ্গ : পুরুষ	ফটো উপলব্ধ
389	WSU2138543	নাম : মীর সালেহা স্বামীর নাম: মীর আসপিয়া বাড়ির নং : N0143 বয়স : 51 লিঙ্গ : মহিলা	ফটো উপলব্ধ	390	WSU1611383	নাম : মহিমা বেগম স্বামীর নাম: মীর রাজু বাড়ির নং : N0142 বয়স : 36 লিঙ্গ : মহিলা	ফটো উপলব্ধ	391	WSU2073930	নাম : মীর ইসমাতারা স্বামীর নাম: মীর কওসর আলি বাড়ির নং : N0137 বয়স : 48 লিঙ্গ : মহিলা	ফটো উপলব্ধ

বিধানসভা নির্বাচনক্ষেত্রের নং, নাম : 257-ইন্দাস
ভাগ নং, নাম : 2-সিঙ্গেরবাঁধ, পোঃ-করিশুণ্ডা

392	WSU2073781	ফটো উপলব্ধ	নাম : মীর সেলিম বাদশা পিতার নাম: মীর মতলেব বাড়ির নং : n0123 বয়স : 59 লিঙ্গ : পুরুষ	393	WSU2073815	ফটো উপলব্ধ	নাম : আবাদ মোল্লা পিতার নাম: হাউসি মোল্লা বাড়ির নং : n0064 বয়স : 66 লিঙ্গ : পুরুষ	394	WSU2074128	ফটো উপলব্ধ	নাম : মীর জাফর পিতার নাম: মীর সোহরাফ আলি বাড়ির নং : এন0090 বয়স : 62 লিঙ্গ : পুরুষ
395	WSU2138485	ফটো উপলব্ধ	নাম : ইসমাতারা বেগম স্বামীর নাম: মীর গোলাম জিকরিয়া বাড়ির নং : N0087 বয়স : 55 লিঙ্গ : মহিলা	396	WSU2074136	ফটো উপলব্ধ	নাম : মীর সফিয়া স্বামীর নাম: মীর জাফর বাড়ির নং : এন0090 বয়স : 61 লিঙ্গ : মহিলা	397	WSU1259225	ফটো উপলব্ধ	নাম : মীর রাজু পিতার নাম: মীর আসপিয়া বাড়ির নং : N0142 বয়স : 34 লিঙ্গ : পুরুষ
398	WSU1259233	ফটো উপলব্ধ	নাম : মীর গোলাপী বেগম স্বামীর নাম: মীর মোসরাফ হোসেন বাড়ির নং : N0149 বয়স : 39 লিঙ্গ : মহিলা	399	WSU1703685	ফটো উপলব্ধ	নাম : মীর গিয়াসুদ্দিন আহম্মদ পিতার নাম: মীর সিরাজউদ্দিন বাড়ির নং : n0122 বয়স : 29 লিঙ্গ : পুরুষ	400	WSU1259522	ফটো উপলব্ধ	নাম : সমীর হোসেন মোল্লা পিতার নাম: আবাদ আলি মোল্লা বাড়ির নং : N0268 বয়স : 40 লিঙ্গ : পুরুষ
401	FWC1976059	ফটো উপলব্ধ	নাম : মাঝিউল মোল্লা পিতার নাম: আবাদ মোল্লা বাড়ির নং : n0064 বয়স : 47 লিঙ্গ : পুরুষ	402	WSU1840974	ফটো উপলব্ধ	নাম : মমতাজ বেগম (খাতুন) স্বামীর নাম: হাসান মোল্লা বাড়ির নং : N0268 বয়স : 31 লিঙ্গ : মহিলা	403	WSU2405314	ফটো উপলব্ধ	নাম : সুজয় মোল্লা পিতার নাম: রবিউল মোল্লা বাড়ির নং : এন0064 বয়স : 20 লিঙ্গ : পুরুষ
404	WSU0541334	ফটো উপলব্ধ	নাম : আসিউর রহমান মোল্লা পিতার নাম: তহর মোল্লা বাড়ির নং : n0060 বয়স : 37 লিঙ্গ : পুরুষ	405	FWC2364354	ফটো উপলব্ধ	নাম : মসিউর রহমান মোল্লা পিতার নাম: তহর মোল্লা বাড়ির নং : এন0060 বয়স : 39 লিঙ্গ : পুরুষ	406	WSU2073849	ফটো উপলব্ধ	নাম : সায়েমা খাতুন স্বামীর নাম: তহর মোল্লা বাড়ির নং : n0060 বয়স : 64 লিঙ্গ : মহিলা
407	FWC1502970	ফটো উপলব্ধ	নাম : হবিব রহমান মোল্লা পিতার নাম: তহর মোল্লা বাড়ির নং : N0060 বয়স : 45 লিঙ্গ : পুরুষ	408	WSU2073831	ফটো উপলব্ধ	নাম : তহর মোল্লা পিতার নাম: নূর মহম্মদ মোল্লা বাড়ির নং : n0060 বয়স : 60 লিঙ্গ : পুরুষ	409	FWC2364305	ফটো উপলব্ধ	নাম : দোলেহার খাতুন স্বামীর নাম: হবিব রহমান মোল্লা বাড়ির নং : n0060 বয়স : 40 লিঙ্গ : মহিলা
410	WSU1421080	ফটো উপলব্ধ	নাম : বৃন্দা খাতুন স্বামীর নাম: আসিউর রহমান মোল্লা বাড়ির নং : n0060 বয়স : 32 লিঙ্গ : মহিলা	411	WSU1663046	ফটো উপলব্ধ	নাম : ফরিদা পারভিন মোল্লা স্বামীর নাম: মসিউর রহমান মোল্লা বাড়ির নং : n0060 বয়স : 31 লিঙ্গ : মহিলা	412	WSU1509728	ফটো উপলব্ধ	নাম : কাজলী খাতুন বেগম(মীর) স্বামীর নাম: আতাউল হোসেন মীর বাড়ির নং : N0208 বয়স : 36 লিঙ্গ : মহিলা
413	WSU1703735	ফটো উপলব্ধ	নাম : নয়নতারা খাতুন(বেগম) স্বামীর নাম: আকবর সেখ বাড়ির নং : n0204 বয়স : 38 লিঙ্গ : মহিলা	414	WSU2074102	ফটো উপলব্ধ	নাম : মীর বুলবুলি স্বামীর নাম: মীর সিরাজউদ্দিন বাড়ির নং : n0122 বয়স : 56 লিঙ্গ : মহিলা	415	WSU1187277	ফটো উপলব্ধ	নাম : মনিরুল হক মোল্লা পিতার নাম: নূরমহম্মদ মোল্লা বাড়ির নং : n0059 বয়স : 35 লিঙ্গ : পুরুষ
416	FWC2302578	ফটো উপলব্ধ	নাম : বাবর আলি মোল্লা পিতার নাম: নূরমহম্মদ মোল্লা বাড়ির নং : n0059 বয়স : 38 লিঙ্গ : পুরুষ	417	WSU1259464	ফটো উপলব্ধ	নাম : সাইফুল্লাহ বেগম স্বামীর নাম: বাবর আলি মোল্লা বাড়ির নং : N0263 বয়স : 41 লিঙ্গ : মহিলা	418	WSU1362169	ফটো উপলব্ধ	নাম : জাফর আলী মণ্ডল পিতার নাম: সবর আলী মণ্ডল বাড়ির নং : n0189 বয়স : 35 লিঙ্গ : পুরুষ
419	WSU0534156	ফটো উপলব্ধ	নাম : আব্বাসউদ্দিন মণ্ডল পিতার নাম: সমসের আলম মণ্ডল বাড়ির নং : n0198 বয়স : 36 লিঙ্গ : পুরুষ	420	WSU1783968	ফটো উপলব্ধ	নাম : মহঃ সামসুদ্দিন মন্ডল পিতার নাম: জয়নাল মন্ডল বাড়ির নং : n0057 বয়স : 28 লিঙ্গ : পুরুষ	421	FWC1369305	ফটো উপলব্ধ	নাম : আজিজা সুলতানা মণ্ডল স্বামীর নাম: জয়নাল মণ্ডল বাড়ির নং : n0057 বয়স : 48 লিঙ্গ : মহিলা

বিধানসভা নির্বাচনক্ষেত্রের নং, নাম : 257-ইন্দাস
ভাগ নং, নাম : 2-সিঙ্গেরবাঁধ, পোঃ-করিগুড়া

422	WSU0541169	নাম : জয়নাল মণ্ডল পিতার নাম: আলিহাফেজ মণ্ডল বাড়ির নং : n0057 বয়স : 56 লিঙ্গ : পুরুষ	ফটো উপলব্ধ	423	WSU1663020	নাম : কুলসুমা মণ্ডল স্বামীর নাম: আব্বাস উদ্দিন মণ্ডল বাড়ির নং : n0056 বয়স : 34 লিঙ্গ : মহিলা	ফটো উপলব্ধ	424	WSU1841097	নাম : সফিকুল মণ্ডল পিতার নাম: শ্যামসুল আলম মণ্ডল বাড়ির নং : N0067 বয়স : 27 লিঙ্গ : পুরুষ	ফটো উপলব্ধ
425	WSU2044709	নাম : সানোয়ারা বেগম স্বামীর নাম: বাদশা আলম মন্ডল বাড়ির নং : n0067 বয়স : 66 লিঙ্গ : মহিলা	ফটো উপলব্ধ	426	WSU1423854	নাম : নাজমুন্নেহার খাতুন মণ্ডল স্বামীর নাম: রফিকুল মণ্ডল বাড়ির নং : n0067 বয়স : 40 লিঙ্গ : মহিলা	ফটো উপলব্ধ	427	FWC1976042	নাম : রফিকুল মন্ডল পিতার নাম: বাদশা আলম মন্ডল বাড়ির নং : n0067 বয়স : 44 লিঙ্গ : পুরুষ	ফটো উপলব্ধ
428	WSU2044659	নাম : বাদশা আলম মন্ডল পিতার নাম: আল্লা হাফেজ মন্ডল বাড়ির নং : n0067 বয়স : 71 লিঙ্গ : পুরুষ	ফটো উপলব্ধ	429	FWC2195519	নাম : মহিমা খাতুন মন্ডল স্বামীর নাম: সামসুল আলম মন্ডল বাড়ির নং : n0067 বয়স : 41 লিঙ্গ : মহিলা	ফটো উপলব্ধ	430	WSU2138303	নাম : সোমসের আলম মন্ডল পিতার নাম: আলিহাফেজ মণ্ডল বাড়ির নং : n0056 বয়স : 65 লিঙ্গ : পুরুষ	ফটো উপলব্ধ
431	WSU2073757	নাম : সামসুল আলম মন্ডল পিতার নাম: আল্লাহাফেজ মণ্ডল বাড়ির নং : n0067 বয়স : 47 লিঙ্গ : পুরুষ	ফটো উপলব্ধ	432	WSU2209435	নাম : সিদ্দিক বেগম অন্যান্য: বাদশা আলম মণ্ডল বাড়ির নং : এন0067 বয়স : 66 লিঙ্গ : মহিলা	ফটো উপলব্ধ	433	WSU2209971	নাম : লুৎফুলেশা মন্ডল স্বামীর নাম: সোমসের মণ্ডল বাড়ির নং : n0056 বয়স : 59 লিঙ্গ : মহিলা	ফটো উপলব্ধ
434	WSU2138311	নাম : কবিতা মাঝি স্বামীর নাম: অজিত মাঝি বাড়ির নং : n0113 বয়স : 58 লিঙ্গ : মহিলা	ফটো উপলব্ধ	435	WSU1611342	নাম : শিখা মাঝি স্বামীর নাম: বাসুদেব মাঝি বাড়ির নং : N0169 বয়স : 35 লিঙ্গ : মহিলা	ফটো উপলব্ধ	436	FWC2302503	নাম : দীবেন্দু মাঝি পিতার নাম: শংকর মাঝি বাড়ির নং : N0084 বয়স : 42 লিঙ্গ : পুরুষ	ফটো উপলব্ধ
437	WSU1510148	নাম : বাপন মাঝি পিতার নাম: অজিত মাঝি বাড়ির নং : n0076 বয়স : 33 লিঙ্গ : পুরুষ	ফটো উপলব্ধ	438	WSU1510197	নাম : মদুলা মাঝি স্বামীর নাম: শ্রীমন্ত মাঝি বাড়ির নং : N0084 বয়স : 32 লিঙ্গ : মহিলা	ফটো উপলব্ধ	439	WSU1739259	নাম : পুতুল মাঝি স্বামীর নাম: বাসুদেব মাঝি বাড়ির নং : N0120 বয়স : 46 লিঙ্গ : মহিলা	ফটো উপলব্ধ
440	FWC1369339	নাম : বাসুদেব মাঝি পিতার নাম: রাখাল মাঝি বাড়ির নং : N0120 বয়স : 46 লিঙ্গ : পুরুষ	ফটো উপলব্ধ	441	WSU0539965	নাম : বাপি মাঝি পিতার নাম: অনিল মাঝি বাড়ির নং : N0192 বয়স : 37 লিঙ্গ : পুরুষ	ফটো উপলব্ধ	442	WSU1739267	নাম : লক্ষ্মী মাঝি স্বামীর নাম: শংকর মাঝি বাড়ির নং : N0084 বয়স : 69 লিঙ্গ : মহিলা	ফটো উপলব্ধ
443	WSU2136083	নাম : বাবলু মাঝি পিতার নাম: করুনা মাঝি বাড়ির নং : N0103 বয়স : 48 লিঙ্গ : পুরুষ	ফটো উপলব্ধ	444	WSU2136059	নাম : লক্ষন মাঝি পিতার নাম: করুনা মাঝি বাড়ির নং : N0108 বয়স : 46 লিঙ্গ : পুরুষ	ফটো উপলব্ধ	445	WSU1187269	নাম : সুশান্ত মাঝি পিতার নাম: ললিন মাঝি বাড়ির নং : N0100 বয়স : 37 লিঙ্গ : পুরুষ	ফটো উপলব্ধ
446	WSU2138949	নাম : দুর্গা মাঝি স্বামীর নাম: পিরু মাঝি বাড়ির নং : n0194 বয়স : 84 লিঙ্গ : মহিলা	ফটো উপলব্ধ	447	WSU2137958	নাম : অজিত মাঝি পিতার নাম: হরিপদ মাঝি বাড়ির নং : n0114 বয়স : 63 লিঙ্গ : পুরুষ	ফটো উপলব্ধ	448	WSU1611367	নাম : তুফান মাঝি পিতার নাম: মনো মাঝি বাড়ির নং : N0170 বয়স : 30 লিঙ্গ : পুরুষ	ফটো উপলব্ধ
449	WSU2138451	নাম : ষষ্টি মাঝি স্বামীর নাম: লক্ষন মাঝি বাড়ির নং : n0171 বয়স : 53 লিঙ্গ : মহিলা	ফটো উপলব্ধ	450	WSU1510114	নাম : কন্যা মাঝি স্বামীর নাম: সুশান্ত মাঝি বাড়ির নং : N0100 বয়স : 37 লিঙ্গ : মহিলা	ফটো উপলব্ধ	451	WSU1510189	নাম : বাসন্তী মাঝি স্বামীর নাম: দীবেন্দু মাঝি বাড়ির নং : N0084 বয়স : 36 লিঙ্গ : মহিলা	ফটো উপলব্ধ

452 নাম : রাজীব মাঝি পিতার নাম: সত্যনারায়ন মাঝি বাড়ির নং : n0199 বয়স : 31 লিঙ্গ : পুরুষ	WSU1509769 ফটো উপলব্ধ	453 নাম : স্বপন মাঝি পিতার নাম: যষ্টী মাঝি বাড়ির নং : N0099 বয়স : 48 লিঙ্গ : পুরুষ	WSU2136927 ফটো উপলব্ধ	454 নাম : যষ্টী মাঝি পিতার নাম: হরিপদ মাঝি বাড়ির নং : N0099 বয়স : 69 লিঙ্গ : পুরুষ	FWC2195170 ফটো উপলব্ধ
455 নাম : সরুপ মাঝি পিতার নাম: শংকর মাঝি বাড়ির নং : n0077 বয়স : 35 লিঙ্গ : পুরুষ	WSU1510155 ফটো উপলব্ধ	456 নাম : রীণা মাঝি স্বামীর নাম: বাবলু মাঝি বাড়ির নং : N0103 বয়স : 39 লিঙ্গ : মহিলা	FWC2195485 ফটো উপলব্ধ	457 নাম : মমতা মাঝি স্বামীর নাম: মনো মাঝি বাড়ির নং : N0170 বয়স : 53 লিঙ্গ : মহিলা	WSU2138402 ফটো উপলব্ধ
458 নাম : সারথী মাঝি স্বামীর নাম: রাখাল মাঝি বাড়ির নং : N0120 বয়স : 66 লিঙ্গ : মহিলা	WSU2137750 ফটো উপলব্ধ	459 নাম : দোলন মাঝি স্বামীর নাম: কলেজ মাঝি বাড়ির নং : N0171 বয়স : 29 লিঙ্গ : মহিলা	WSU1703693 ফটো উপলব্ধ	460 নাম : অনিমা মাঝি স্বামীর নাম: নিমাই মাঝি বাড়ির নং : N0207 বয়স : 58 লিঙ্গ : মহিলা	WSU2138808 ফটো উপলব্ধ
461 নাম : শ্রীমন্ত মাঝি পিতার নাম: শংকর মাঝি বাড়ির নং : N0084 বয়স : 31 লিঙ্গ : পুরুষ	WSU1510163 ফটো উপলব্ধ	462 নাম : ললিন মাঝি পিতার নাম: রাখহরি মাঝি বাড়ির নং : N0100 বয়স : 71 লিঙ্গ : পুরুষ	WSU2138576 ফটো উপলব্ধ	463 নাম : রবি মাঝি স্বামীর নাম: অনিল মাঝি বাড়ির নং : N0192 বয়স : 58 লিঙ্গ : মহিলা	WSU2137305 ফটো উপলব্ধ
464 নাম : কলেজ মাঝি পিতার নাম: লক্ষন মাঝি বাড়ির নং : N0171 বয়স : 30 লিঙ্গ : পুরুষ	WSU1611375 ফটো উপলব্ধ	465 নাম : মঞ্জু মাঝি স্বামীর নাম: স্বপন মাঝি বাড়ির নং : N0099 বয়স : 39 লিঙ্গ : মহিলা	WSU1259456 ফটো উপলব্ধ	466 নাম : ঝর্ণা মাঝি স্বামীর নাম: লেলিন মাঝি বাড়ির নং : N0100 বয়স : 66 লিঙ্গ : মহিলা	WSU2138840 ফটো উপলব্ধ
467 নাম : ছবি মাঝি স্বামীর নাম: পাগল মাঝি বাড়ির নং : n0141 বয়স : 52 লিঙ্গ : মহিলা	WSU2136513 ফটো উপলব্ধ	468 নাম : রেজিনা বেগম মীর স্বামীর নাম: আনিসুর রহমান মীর বাড়ির নং : N0149 বয়স : 36 লিঙ্গ : মহিলা	WSU1510171 ফটো উপলব্ধ	469 নাম : আমিনা খাতুন মীর স্বামীর নাম: জাহাঙ্গীর মীর বাড়ির নং : n0201 বয়স : 33 লিঙ্গ : মহিলা	WSU1509777 ফটো উপলব্ধ
470 নাম : হাসনামিনা মীর স্বামীর নাম: আহ্মিয়া মীর বাড়ির নং : N0149 বয়স : 59 লিঙ্গ : মহিলা	WSU2136737 ফটো উপলব্ধ	471 নাম : মমতাজ বেগম মীর স্বামীর নাম: গোলাম হোসেন মীর বাড়ির নং : n0088 বয়স : 40 লিঙ্গ : মহিলা	FWC2195212 ফটো উপলব্ধ	472 নাম : গোলাম হোসেন মীর পিতার নাম: মশহুদ মীর বাড়ির নং : N0089 বয়স : 50 লিঙ্গ : পুরুষ	WSU2136430 ফটো উপলব্ধ
473 নাম : জিগরিয়া মীর পিতার নাম: মনোয়ার মীর বাড়ির নং : n0086 বয়স : 66 লিঙ্গ : পুরুষ	WB/36/255/363802 ফটো উপলব্ধ	474 নাম : আমিনা বেগম স্বামীর নাম: মহঃ ইয়াসিন মোল্লা বাড়ির নং : N0265 বয়স : 31 লিঙ্গ : মহিলা	WSU1783976 ফটো উপলব্ধ	475 নাম : আলি হোসেন মোল্লা পিতার নাম: রবিওল মোল্লা বাড়ির নং : n0130 বয়স : 50 লিঙ্গ : পুরুষ	WSU2073823 ফটো উপলব্ধ
476 নাম : মতিয়ার রহমান মোল্লা পিতার নাম: গোলাম মহম্মদ মোল্লা বাড়ির নং : এন0225 বয়স : 41 লিঙ্গ : পুরুষ	FWC2195527 ফটো উপলব্ধ	477 নাম : তাসমিনা বেগম স্বামীর নাম: আতিওর রহমান মোল্লা বাড়ির নং : n0061 বয়স : 30 লিঙ্গ : মহিলা	WSU1591460 ফটো উপলব্ধ	478 নাম : এনামুল হোসেন পিতার নাম: নূর মহম্মদ মোল্লা বাড়ির নং : n0069 বয়স : 51 লিঙ্গ : পুরুষ	WB/36/255/363777 ফটো উপলব্ধ
479 নাম : আতাউল হক মোল্লা পিতার নাম: নূর মহম্মদ মোল্লা বাড়ির নং : n0058 বয়স : 54 লিঙ্গ : পুরুষ	WSU2050250 ফটো উপলব্ধ	480 নাম : রবিওল মোল্লা পিতার নাম: হাফেজ মোল্লা বাড়ির নং : N0132 বয়স : 81 লিঙ্গ : পুরুষ	WSU2137099 ফটো উপলব্ধ	481 নাম : আতিওর রহমান মোল্লা পিতার নাম: গোলাম মহম্মদ মোল্লা বাড়ির নং : n0061 বয়স : 36 লিঙ্গ : পুরুষ	WSU0541243 ফটো উপলব্ধ

বিধানসভা নির্বাচনক্ষেত্রের নং, নাম : 257-ইন্দাস
ভাগ নং, নাম : 2-সিঙ্গেরবাঁধ, পোঃ-করিশুঙা

482	WSU2074037	ফটো উপলব্ধ	483	FWC2302461	ফটো উপলব্ধ	484	WSU2137040	ফটো উপলব্ধ
নাম : গোলাম মহম্মদ মোল্লা পিতার নাম : নুরমহম্মদ মোল্লা বাড়ির নং : n0061 বয়স : 71 লিঙ্গ : পুরুষ			নাম : নুরফতেম্মেশা বেগম মোল্লা স্বামীর নাম : আলি হোসেন মোল্লা বাড়ির নং : n0131 বয়স : 38 লিঙ্গ : মহিলা			নাম : আনোয়ারা মোল্লা স্বামীর নাম : রবিওল মোল্লা বাড়ির নং : N0132 বয়স : 66 লিঙ্গ : মহিলা		
485	FWC2302545	ফটো উপলব্ধ	486	WSU2074029	ফটো উপলব্ধ	487	FWC0718866	ফটো উপলব্ধ
নাম : আঞ্জুরা বেগম মোল্লা স্বামীর নাম : আবুল হোসেন মোল্লা বাড়ির নং : n0134 বয়স : 41 লিঙ্গ : মহিলা			নাম : তছুরা বিবি স্বামীর নাম : গোলাম মহম্মদ মোল্লা বাড়ির নং : n0061 বয়স : 66 লিঙ্গ : মহিলা			নাম : মঞ্জুরা মোল্লা স্বামীর নাম : মোবারক হোসেন মোল্লা বাড়ির নং : n0110 বয়স : 44 লিঙ্গ : মহিলা		
488	WSU2044543	ফটো উপলব্ধ	489	FWC2364297	ফটো উপলব্ধ	490	FWC1502558	ফটো উপলব্ধ
নাম : ওজিফা বেগম স্বামীর নাম : আতাউল হক মোল্লা বাড়ির নং : n0058 বয়স : 48 লিঙ্গ : মহিলা			নাম : মোবারক হোসেন মোল্লা পিতার নাম : আব্দুল রউফ মোল্লা বাড়ির নং : n0109 বয়স : 53 লিঙ্গ : পুরুষ			নাম : আবুল হোসেন মোল্লা পিতার নাম : রবিওল মোল্লা বাড়ির নং : n0135 বয়স : 46 লিঙ্গ : পুরুষ		
491	WSU0541235	ফটো উপলব্ধ	492	WSU1703727	ফটো উপলব্ধ	493	FWC2195253	ফটো উপলব্ধ
নাম : নুরজাহান বেগম স্বামীর নাম : মতিয়ার রহমান মোল্লা বাড়ির নং : NO225 বয়স : 40 লিঙ্গ : মহিলা			নাম : রিয়াজুল মোল্লা পিতার নাম : এনামুল মোল্লা বাড়ির নং : n0069 বয়স : 29 লিঙ্গ : পুরুষ			নাম : আনোয়ারা মোল্লা স্বামীর নাম : এনামুল মোল্লা বাড়ির নং : n0069 বয়স : 48 লিঙ্গ : মহিলা		
494	WSU1259472	ফটো উপলব্ধ	495	WSU2405298	ফটো উপলব্ধ	496	FWC1502111	ফটো উপলব্ধ
নাম : মহঃ ইয়াসিন মোল্লা পিতার নাম : গোলাম মহঃ মোল্লা বাড়ির নং : এন0265 বয়স : 36 লিঙ্গ : পুরুষ			নাম : অয়েসা খাতুন পিতার নাম : মোতিয়ার রহমান মোল্লা বাড়ির নং : এন0225 বয়স : 20 লিঙ্গ : মহিলা			নাম : সেখ রফিক পিতার নাম : সেখ সমসের আলম বাড়ির নং : এন0117 বয়স : 47 লিঙ্গ : পুরুষ		
497	WSU1259548	ফটো উপলব্ধ	498	WSU2361426	ফটো উপলব্ধ	499	WSU1259480	ফটো উপলব্ধ
নাম : সেখ আলমগীর পিতার নাম : সেখ জাহাঙ্গীর বাড়ির নং : N0269 বয়স : 35 লিঙ্গ : পুরুষ			নাম : কোয়েল খাতুন পিতার নাম : সেখ আইনুল হক বাড়ির নং : এন0066 বয়স : 21 লিঙ্গ : মহিলা			নাম : রেশমা বেগম সেখ স্বামীর নাম : মজিবর সেখ বাড়ির নং : N0266 বয়স : 37 লিঙ্গ : মহিলা		
500	WB/36/255/363884	ফটো উপলব্ধ	501	WB/36/255/363760	ফটো উপলব্ধ	502	WB/36/255/363761	ফটো উপলব্ধ
নাম : মজিবর সেখ পিতার নাম : ময়সন সেখ বাড়ির নং : n0062 বয়স : 49 লিঙ্গ : পুরুষ			নাম : আজফার সেখ পিতার নাম : ময়সন সেখ বাড়ির নং : n0062 বয়স : 48 লিঙ্গ : পুরুষ			নাম : লুৎফা সেখ স্বামীর নাম : ময়সন সেখ বাড়ির নং : n0062 বয়স : 69 লিঙ্গ : মহিলা		
503	FWC1976083	ফটো উপলব্ধ	504	WSU1933506	ফটো উপলব্ধ	505	WSU1739275	ফটো উপলব্ধ
নাম : ময়সন সেখ পিতার নাম : সোলেমান সেখ বাড়ির নং : n0062 বয়স : 76 লিঙ্গ : পুরুষ			নাম : শিল্পা খাতুন স্বামীর নাম : সেখ সামিযুল আলম বাড়ির নং : এন0065 বয়স : 26 লিঙ্গ : মহিলা			নাম : সিরাজ সেখ পিতার নাম : সোলেমান সেখ বাড়ির নং : n0063 বয়স : 67 লিঙ্গ : পুরুষ		
506	ZNT1116060	ফটো উপলব্ধ	507	YYS1529692	ফটো উপলব্ধ	508	WSU2279933	ফটো উপলব্ধ
নাম : মাসুমা বেগম স্বামীর নাম : সেখ হারুন বাড়ির নং : এন0266 বয়স : 38 লিঙ্গ : মহিলা			নাম : রেসমিনা খাতুন স্বামীর নাম : সেখ আলমগীর বাড়ির নং : এন0269 বয়স : 33 লিঙ্গ : মহিলা			নাম : রানী খাতুন পিতার নাম : সেখ আজফার বাড়ির নং : এন0062 বয়স : 22 লিঙ্গ : মহিলা		
509	WSU2045391	ফটো উপলব্ধ	510	FWC2302453	ফটো উপলব্ধ	511	WSU1841048	ফটো উপলব্ধ
নাম : সমসের আলম সেখ পিতার নাম : আব্দুল বাঁকি সেখ বাড়ির নং : N0117 বয়স : 71 লিঙ্গ : পুরুষ			নাম : রুবি খাতুন সেখ স্বামীর নাম : রফিক সেখ বাড়ির নং : N0117 বয়স : 41 লিঙ্গ : মহিলা			নাম : রঞ্জিলা বেগম স্বামীর নাম : ধিরাজ সেখ বাড়ির নং : n0063 বয়স : 29 লিঙ্গ : মহিলা		

বিধানসভা নির্বাচনক্ষেত্রের নং, নাম : 257-ইন্দাস
ভাগ নং, নাম : 2-সিঙ্গেরবাঁধ, পোঃ-করিশুগা

512 নাম : সেখ আর্জিনা বেগম সেখ স্বামীর নাম: সেখ জাহাঙ্গীর সেখ বাড়ির নং : n0065 বয়স : 56 লিঙ্গ : মহিলা	WSU2073989 ফটো উপলব্ধ	513 নাম : সেখ আজিজুল পিতার নাম: সেখ ময়সান বাড়ির নং : N0266 বয়স : 35 লিঙ্গ : পুরুষ	WSU1259514 ফটো উপলব্ধ	514 নাম : সেখ রেহিমা বিবি সেখ স্বামীর নাম: রফিক সেখ বাড়ির নং : n0065 বয়স : 78 লিঙ্গ : মহিলা	WSU2073971 ফটো উপলব্ধ
515 নাম : সেখ জাহাঙ্গীর সেখ পিতার নাম: সেখ রসিদ সেখ বাড়ির নং : n0065 বয়স : 61 লিঙ্গ : পুরুষ	WSU2074011 ফটো উপলব্ধ	516 নাম : সেখ সামিয়ুল আলম পিতার নাম: সেখ জাহাঙ্গীর বাড়ির নং : N0065 বয়স : 28 লিঙ্গ : পুরুষ	WSU1840966 ফটো উপলব্ধ	517 নাম : সেখ ইনজামাম পিতার নাম: সেখ জাহাঙ্গীর বাড়ির নং : এন0065 বয়স : 20 লিঙ্গ : পুরুষ	WSU2432649 ফটো উপলব্ধ
518 নাম : মফিজুল সেখ পিতার নাম: সমসের আলম সেখ বাড়ির নং : N0117 বয়স : 31 লিঙ্গ : পুরুষ	WSU1510106 ফটো উপলব্ধ	519 নাম : লীলা খাতুন সেখ স্বামীর নাম: রিয়াজুল সেখ বাড়ির নং : n0063 বয়স : 31 লিঙ্গ : মহিলা	WSU1663038 ফটো উপলব্ধ	520 নাম : সেখ রিয়াজুল পিতার নাম: সেখ সিরাজ বাড়ির নং : n0063 বয়স : 38 লিঙ্গ : পুরুষ	FWC2302552 ফটো উপলব্ধ
521 নাম : পিয়ারনবিবি সেখ স্বামীর নাম: আয়নুল সেখ বাড়ির নং : n0063 বয়স : 58 লিঙ্গ : মহিলা	WB/36/255/363762 ফটো উপলব্ধ	522 নাম : ধিরাজ সেখ পিতার নাম: সিরাজ সেখ বাড়ির নং : n0063 বয়স : 32 লিঙ্গ : পুরুষ	WSU1510122 ফটো উপলব্ধ	523 নাম : সখিনাবিবি সেখ স্বামীর নাম: সিরাজ সেখ বাড়ির নং : n0063 বয়স : 59 লিঙ্গ : মহিলা	WB/36/255/363764 ফটো উপলব্ধ
524 নাম : হাসিনা খাতুন(বেগম) স্বামীর নাম: আজিজুল সেখ বাড়ির নং : N0266 বয়স : 30 লিঙ্গ : মহিলা	WSU1703701 ফটো উপলব্ধ	525 নাম : মনোয়ারা বেগম সেখ স্বামীর নাম: আজফর সেখ বাড়ির নং : N0266 বয়স : 41 লিঙ্গ : মহিলা	WSU1259498 ফটো উপলব্ধ	526 নাম : হারুন সেখ পিতার নাম: ময়সন সেখ বাড়ির নং : N0266 বয়স : 34 লিঙ্গ : পুরুষ	WSU1259506 ফটো উপলব্ধ
527 নাম : সেখ আকবর পিতার নাম: ময়সন সেখ বাড়ির নং : n0062 বয়স : 42 লিঙ্গ : পুরুষ	FWC2302560 ফটো উপলব্ধ	528 নাম : হাফিজা খাতুন পিতার নাম: সেখ মুজিবর রহমান বাড়ির নং : এন0062 বয়স : 20 লিঙ্গ : মহিলা	WSU2438158 ফটো উপলব্ধ	529 নাম : রোজিনা খাতুন বেগম স্বামীর নাম: জাফর আলি মন্ডল বাড়ির নং : n0066 বয়স : 34 লিঙ্গ : মহিলা	WSU1611359 ফটো উপলব্ধ
530 নাম : শেখ অয়নুল হক পিতার নাম: মোস্তাফিজুল আলম বাড়ির নং : n0066 বয়স : 64 লিঙ্গ : পুরুষ	WSU2454932 ফটো উপলব্ধ	531 নাম : চায়না বেগম স্বামীর নাম: মহম্মদ নূর আলম সেখ বাড়ির নং : n0068 বয়স : 30 লিঙ্গ : মহিলা	WSU1703743 ফটো উপলব্ধ	532 নাম : মহম্মদ নূর আলম সেখ পিতার নাম: আবুল হোসেন সেখ বাড়ির নং : n0068 বয়স : 42 লিঙ্গ : পুরুষ	FWC2364362 ফটো উপলব্ধ
533 নাম : জরিলা বেগম সেখ স্বামীর নাম: আব্দুল আলি সেখ বাড়ির নং : n0272 বয়স : 38 লিঙ্গ : মহিলা	WSU1259555 ফটো উপলব্ধ	534 নাম : আব্দুল আলি সেখ পিতার নাম: আবুল হোসেন সেখ বাড়ির নং : n0068 বয়স : 45 লিঙ্গ : পুরুষ	FWC1976075 ফটো উপলব্ধ	535 নাম : মীর মোসারফ হোসেন পিতার নাম: মীর আশিয়া বাড়ির নং : এন0082 বয়স : 44 লিঙ্গ : পুরুষ	FWC2195204 ফটো উপলব্ধ
536 নাম : কুমা বেগম স্বামীর নাম: মহম্মদ ইয়াসিন সেখ বাড়ির নং : n0068 বয়স : 34 লিঙ্গ : মহিলা	WSU1510130 ফটো উপলব্ধ	537 নাম : সেখ মনোয়ারা বেগম স্বামীর নাম: আবুলহোসেন সেখ বাড়ির নং : n0068 বয়স : 62 লিঙ্গ : মহিলা	WSU2073773 ফটো উপলব্ধ	538 নাম : মহম্মদ ইয়াসিন সেখ পিতার নাম: আবুল হোসেন সেখ বাড়ির নং : n0068 বয়স : 37 লিঙ্গ : পুরুষ	WSU0541441 ফটো উপলব্ধ
539 নাম : মৌমিতা খাতুন স্বামীর নাম: সফিকুল মন্ডল বাড়ির নং : এন0067 বয়স : 24 লিঙ্গ : মহিলা	WSU2208957 ফটো উপলব্ধ	540 নাম : প্রিয়া খাতুন পিতার নাম: নিয়ামুল মন্ডল বাড়ির নং : এন0069 বয়স : 21 লিঙ্গ : মহিলা	WSU2469377 ফটো উপলব্ধ	541 নাম : সাহেদা খাতুন পিতার নাম: সেখ আব্দুল আলি বাড়ির নং : এন0068 বয়স : 19 লিঙ্গ : মহিলা	WSU2486413 ফটো উপলব্ধ

বিধানসভা নির্বাচনক্ষেত্রের নং, নাম : 257-ইন্দাস
ভাগ নং, নাম : 2-সিঙ্গেরবাঁধ, পোঃ-করিশুঙা

<p>542</p> <p>WSU2487312</p> <p>নাম : মহঃ আরিফ মোল্লা পিতার নাম: হবিব রহমান মোল্লা বাড়ির নং : এন0060 বয়স : 19 লিঙ্গ : পুরুষ</p> <p>ফটো উপলব্ধ</p>	<p>543</p> <p>WSU2487346</p> <p>নাম : আরফিন মোল্লা পিতার নাম: মণিরুল হক মোল্লা বাড়ির নং : এন0059 বয়স : 19 লিঙ্গ : পুরুষ</p> <p>ফটো উপলব্ধ</p>	<p>544</p> <p>WSU2502342</p> <p>নাম : মনীষা পারভিন স্বামীর নাম: মোহাম্মদ সামসুদ্দিন মন্ডল বাড়ির নং : এন0057 বয়স : 19 লিঙ্গ : মহিলা</p> <p>ফটো উপলব্ধ</p>
---	---	--

<p>545 1 WWSU2517274</p> <p>নাম : পীযুষ নন্দী পিতার নাম: পিন্টু নন্দী বাড়ির নং : এন0010 বয়স : 18 লিঙ্গ : পুরুষ</p> <p>ফটো উপলব্ধ</p>	<p>546 1 WWSU2520617</p> <p>নাম : শম্পা নন্দী পিতার নাম: শংকর নন্দী বাড়ির নং : এন0014 বয়স : 18 লিঙ্গ : মহিলা</p> <p>ফটো উপলব্ধ</p>	<p>547 1 WWSU2524536</p> <p>নাম : কোয়েল নন্দী পিতার নাম: বিকাশ নন্দী বাড়ির নং : এন0010 বয়স : 18 লিঙ্গ : মহিলা</p> <p>ফটো উপলব্ধ</p>
<p>548 1 WWSU2528875</p> <p>নাম : অয়ন কুণ্ডু পিতার নাম: শ্রীকান্ত কুণ্ডু বাড়ির নং : এন0012 বয়স : 18 লিঙ্গ : পুরুষ</p> <p>ফটো উপলব্ধ</p>	<p>549 2 WWSU2528941</p> <p>নাম : আব্বাসুদ্দিন সেখ পিতার নাম: মুজিবর সেখ বাড়ির নং : এন0062 বয়স : 18 লিঙ্গ : পুরুষ</p> <p>ফটো উপলব্ধ</p>	

নির্বাচক সংখ্যার সারসংক্ষেপ :								
A) নির্বাচকের সংখ্যা :								
	নির্বাচক তালিকার প্রকৃতি	নির্বাচক তালিকার পরিচিতি :	নির্বাচকের সংখ্যা :					
			পুরুষ	মহিলা	তৃতীয় লিঙ্গ	মোট		
I	মূল তালিকা	মূল তালিকা	বিশেষ নিবিড় সংশোধনী ২০২৬-এর চূড়ান্ত ভোটার তালিকা		270	274	0	544
II	1- সংযোজন তালিকা	সংযোজনী 1	বিশেষ সংক্ষিপ্ত সংশোধন 2026		3	2	0	5
III	2- বিয়োজন তালিকা	সংযোজনী 1	বিশেষ সংক্ষিপ্ত সংশোধন 2026		0	0	0	0
IV	'লিঙ্গ ক্ষেত্রের' পরিবর্তনের কারণে পার্থক্য			0	0	0	0	
নির্বাচকের মোট সংখ্যা (I+II-III+IV)					273	276	0	549
B) ক্রটি সংশোধনের সংখ্যা :								
নির্বাচক তালিকার প্রকৃতি	নির্বাচক তালিকার পরিচিতি :	ক্রটি সংশোধনের সংখ্যা :						
সংযোজনী 1	বিশেষ সংক্ষিপ্ত সংশোধন 2026	1						

নির্বাচক নিবন্ধন আধিকারিকের স্বাক্ষর

E-মৃত, S-স্থানান্তরিত, R-একাধিকবার অন্তর্ভুক্ত, M-নিখোঁজ, Q-যোগ্য নহে