

নির্বাচক তালিকা 2026 S25 পশ্চিমবঙ্গ

বিধানসভা নির্বাচনক্ষেত্রের নং, নাম ও সংরক্ষণের স্থিতি : 257 - ইন্দাস (তপশীলি জাতি)		অংশ নং : 134																			
বিধানসভা নির্বাচনক্ষেত্রটি যে লোকসভা নির্বাচনক্ষেত্রের / ক্ষেত্রসমূহের অন্তর্ভুক্ত তার নং, নাম ও সংরক্ষণ স্থিতি : 37 - বিষ্ণুপুর (তপশীলি জাতি)																					
1. সংশোধনের পূর্ণ বিবরণ																					
সংশোধনের বৎসর :	2026	নির্বাচক তালিকার পরিচিতি :																			
ভিত্তি তারিখ :	01-01-2026	বিশেষ নিবিড় সংশোধনী ২০২৬-এর চূড়ান্ত ভোটের তালিকা																			
সংশোধনের প্রকৃতি :	বিশেষ নিবিড় সংশোধনী 2026																				
প্রকাশনার তারিখ :	28-02-2026																				
2. অংশ ও নির্বাচনী এলাকার পূর্ণ বিবরণ :																					
অংশের ভাগ নং ও নাম :																					
1-ভাবাপুর, পোঃ-রাজখামার		<table border="1" style="width: 100%; border-collapse: collapse;"> <tr> <td>প্রধান শহর/গ্রাম</td> <td>: ভাবাপুর</td> </tr> <tr> <td>ওয়ার্ড</td> <td>:</td> </tr> <tr> <td>থানা</td> <td>: ইন্দাস</td> </tr> <tr> <td>গ্রাম পঞ্চায়েত</td> <td>: করিগুন্ডা</td> </tr> <tr> <td>ব্লক</td> <td>: ইন্দাস</td> </tr> <tr> <td>মহকুমা</td> <td>: বিষ্ণুপুর</td> </tr> <tr> <td>জেলা</td> <td>: বাঁকুড়া</td> </tr> <tr> <td>পিন</td> <td>: 722205</td> </tr> </table>				প্রধান শহর/গ্রাম	: ভাবাপুর	ওয়ার্ড	:	থানা	: ইন্দাস	গ্রাম পঞ্চায়েত	: করিগুন্ডা	ব্লক	: ইন্দাস	মহকুমা	: বিষ্ণুপুর	জেলা	: বাঁকুড়া	পিন	: 722205
প্রধান শহর/গ্রাম	: ভাবাপুর																				
ওয়ার্ড	:																				
থানা	: ইন্দাস																				
গ্রাম পঞ্চায়েত	: করিগুন্ডা																				
ব্লক	: ইন্দাস																				
মহকুমা	: বিষ্ণুপুর																				
জেলা	: বাঁকুড়া																				
পিন	: 722205																				
3. ভোট গ্রহন কেন্দ্রের পূর্ণ বিবরণ :																					
ভোট গ্রহন কেন্দ্রের নং, নাম :		ভোট গ্রহন কেন্দ্রের শ্রেণী :		গ্রামীণ																	
134 - ভাবাপুর প্রাঃ বিদ্যালয়		এই অংশে সহায়ক ভোটগ্রহন কেন্দ্রের সংখ্যা		0																	
ভোট গ্রহন কেন্দ্রের ঠিকানা :		:																			
ভাবাপুর প্রাঃ বিদ্যালয়, রুম-1, ভাবাপুর																					
4. নির্বাচকের সংখ্যা :																					
প্রথম ক্রমিক নং	শেষ ক্রমিক নং	মোট সংখ্যা																			
		পুরুষ	মহিলা	তৃতীয় লিঙ্গ	মোট																
1	1184	603	580	0	1183																

নির্বাচক নিবন্ধন আধিকারিকের স্বাক্ষর

Nazri Naksha

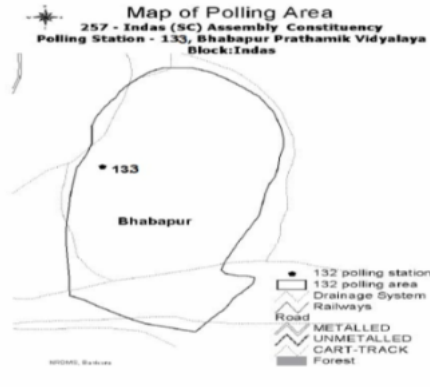

Google Map View



Polling Station Building Front View



Polling Station Front View



Cad View

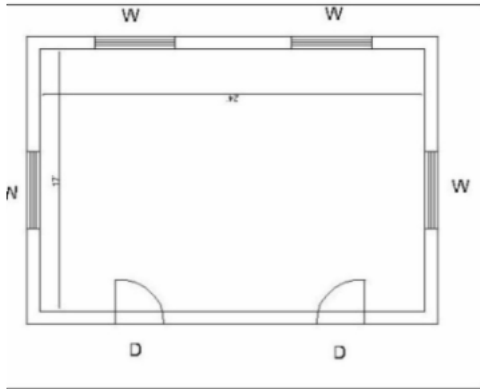

Key MAP View

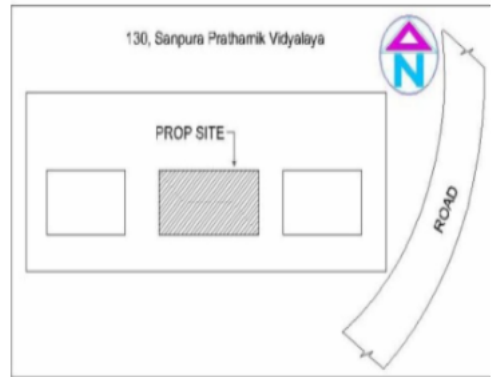

1	WSU1935352	WSU1935360	3	WSU1615178	
নাম : ছোটেলাল পিতার নাম : রামেশ্বর বাড়ির নং : n0292 বয়স : 31 লিঙ্গ : পুরুষ	ফটো উপলব্ধ	নাম : বিদ্যাবতি স্বামীর নাম : ছোটেলাল বাড়ির নং : n0293 বয়স : 46 লিঙ্গ : মহিলা	ফটো উপলব্ধ	নাম : সাগরিকা মাঝি (সিংহ) স্বামীর নাম : দেবগোপাল সিংহ বাড়ির নং : n0268 বয়স : 30 লিঙ্গ : মহিলা	ফটো উপলব্ধ
4	WB/36/255/396088	WB/36/255/396346	6	WB/36/255/396574	
নাম : হেলু আড়ি পিতার নাম : করুনা আড়ি বাড়ির নং : n0201 বয়স : 59 লিঙ্গ : পুরুষ	ফটো উপলব্ধ	নাম : দুর্গারানী আড়ি স্বামীর নাম : ফেলারাম আড়ি বাড়ির নং : n0202 বয়স : 53 লিঙ্গ : মহিলা	ফটো উপলব্ধ	নাম : অষ্টম আড়ি পিতার নাম : করুনা আড়ি বাড়ির নং : n0202 বয়স : 53 লিঙ্গ : পুরুষ	ফটো উপলব্ধ
7	WSU1615459	WSU1263516	9	WB/36/255/396140	
নাম : ধনঞ্জয় আড়ি পিতার নাম : ফেলু আড়ি বাড়ির নং : n0202 বয়স : 30 লিঙ্গ : পুরুষ	ফটো উপলব্ধ	নাম : জীবন কুমার আড়ি পিতার নাম : ফেলু আড়ি বাড়ির নং : n0202 বয়স : 34 লিঙ্গ : পুরুষ	ফটো উপলব্ধ	নাম : ফেলু আড়ি পিতার নাম : করুনা আড়ি বাড়ির নং : n0202 বয়স : 64 লিঙ্গ : পুরুষ	ফটো উপলব্ধ
10	WB/36/255/396296	WSU1263706	12	WSU1787498	
নাম : সন্দ্যারানী আড়ি স্বামীর নাম : হেলু আড়ি বাড়ির নং : n0201 বয়স : 51 লিঙ্গ : মহিলা	ফটো উপলব্ধ	নাম : পূর্ণিমা আড়ি(মাঝি) স্বামীর নাম : অষ্টম কুমার আড়ি বাড়ির নং : n0202 বয়স : 41 লিঙ্গ : মহিলা	ফটো উপলব্ধ	নাম : শেফালি বাগ্দী আড়ি স্বামীর নাম : ধনঞ্জয় আড়ি বাড়ির নং : n0202 বয়স : 28 লিঙ্গ : মহিলা	ফটো উপলব্ধ
13	WSU1984475	WSU1724657	15	WSU2290898	
নাম : সঞ্জয় আড়ি পিতার নাম : অষ্টম আড়ি বাড়ির নং : এন0202 বয়স : 25 লিঙ্গ : পুরুষ	ফটো উপলব্ধ	নাম : পিন্তু মাঝি পিতার নাম : প্রশান্ত মাঝি বাড়ির নং : N0202 বয়স : 29 লিঙ্গ : মহিলা	ফটো উপলব্ধ	নাম : লক্ষীকান্ত আড়ি পিতার নাম : হেলারাম আড়ি বাড়ির নং : এন0201 বয়স : 25 লিঙ্গ : পুরুষ	ফটো উপলব্ধ
16	WSU2355915	WSU2355956	18	WSU1935154	
নাম : সুজয় কাঁটালে পিতার নাম : হারুপদ কাঁটালে বাড়ির নং : এন0136 বয়স : 23 লিঙ্গ : পুরুষ	ফটো উপলব্ধ	নাম : সুধাংশু কাঁটালে পিতার নাম : হারুপদ কাঁটালে বাড়ির নং : এন00136 বয়স : 25 লিঙ্গ : পুরুষ	ফটো উপলব্ধ	নাম : সাগর কাঁটালে পিতার নাম : বসন্ত কাঁটালে বাড়ির নং : N0136 বয়স : 26 লিঙ্গ : পুরুষ	ফটো উপলব্ধ
19	WB/36/255/396447	WB/36/255/396679	21	FWC2060234	
নাম : বসন্ত কুমার কাঁটালে পিতার নাম : শংকর কাঁটালে বাড়ির নং : n0136 বয়স : 51 লিঙ্গ : পুরুষ	ফটো উপলব্ধ	নাম : হারুপদ কাঁটালে পিতার নাম : কিংকর কাঁটালে বাড়ির নং : বয়স : 56 লিঙ্গ : পুরুষ	ফটো উপলব্ধ	নাম : মামনি কাঁটালে স্বামীর নাম : বসন্ত কুমার কাঁটালে বাড়ির নং : n0136 বয়স : 42 লিঙ্গ : মহিলা	ফটো উপলব্ধ
22	WSU1615475	WB/36/255/396344	24	WB/36/255/396476	
নাম : নিরুপদ কালিন্দী পিতার নাম : অনিল কালিন্দী বাড়ির নং : n0229 বয়স : 31 লিঙ্গ : পুরুষ	ফটো উপলব্ধ	নাম : বন্দনা কালিন্দী স্বামীর নাম : অনিল কালিন্দী বাড়ির নং : n0229 বয়স : 51 লিঙ্গ : মহিলা	ফটো উপলব্ধ	নাম : অনিল কালিন্দী পিতার নাম : অটল কালিন্দী বাড়ির নং : n0229 বয়স : 60 লিঙ্গ : পুরুষ	ফটো উপলব্ধ
25	WSU1370584	WB/36/255/396130	27	WSU1263524	
নাম : সন্দ্যা কালিন্দী স্বামীর নাম : হরবিলাস কালিন্দী বাড়ির নং : n0232 বয়স : 38 লিঙ্গ : মহিলা	ফটো উপলব্ধ	নাম : যমুনারানী কালিন্দী স্বামীর নাম : বাদল কালিন্দী বাড়ির নং : n0232 বয়স : 71 লিঙ্গ : মহিলা	ফটো উপলব্ধ	নাম : দীপা কালিন্দী(ধাড়া) স্বামীর নাম : সুভাষ কালিন্দী বাড়ির নং : n0230 বয়স : 40 লিঙ্গ : মহিলা	ফটো উপলব্ধ
28	WB/36/255/396569	WSU0590976	30	WSU0590844	
নাম : সুভাষ কালিন্দী পিতার নাম : অটল কালিন্দী বাড়ির নং : n0230 বয়স : 54 লিঙ্গ : পুরুষ	ফটো উপলব্ধ	নাম : ধনঞ্জয় কালিন্দী পিতার নাম : ছবিবালা কালিন্দী বাড়ির নং : n0251 বয়স : 37 লিঙ্গ : পুরুষ	ফটো উপলব্ধ	নাম : রাজকুমার কালিন্দী পিতার নাম : সনাতন কালিন্দী বাড়ির নং : n0249 বয়স : 37 লিঙ্গ : পুরুষ	ফটো উপলব্ধ

31 নাম : রুপনা কালিন্দী স্বামীর নাম: সনাতন কালিন্দী বাড়ির নং : n0249 বয়স : 68 লিঙ্গ : মহিলা	WB/36/255/396176	ফটো উপলব্ধ	32 নাম : ছবিবালা কালিন্দী স্বামীর নাম: ফকির কালিন্দী বাড়ির নং : n0251 বয়স : 67 লিঙ্গ : মহিলা	WB/36/255/396178	ফটো উপলব্ধ	33 নাম : মিনতি কালিন্দী (সাঁতরা) স্বামীর নাম: রাজকুমার কালিন্দী বাড়ির নং : n0249 বয়স : 34 লিঙ্গ : মহিলা	WSU1615012	ফটো উপলব্ধ
34 নাম : হবিবালা কালিন্দী স্বামীর নাম: সুভাষ কালিন্দী বাড়ির নং : n0236 বয়স : 51 লিঙ্গ : মহিলা	WB/36/255/396224	ফটো উপলব্ধ	35 নাম : সুভাষ কালিন্দী পিতার নাম: বাউল কালিন্দী বাড়ির নং : n0236 বয়স : 53 লিঙ্গ : পুরুষ	WB/36/255/396095	ফটো উপলব্ধ	36 নাম : পুতুল কালিন্দী পিতার নাম: সাধন কালিন্দী বাড়ির নং : n0234 বয়স : 38 লিঙ্গ : মহিলা	WSU1370576	ফটো উপলব্ধ
37 নাম : প্রসেনজিৎ কালিন্দী পিতার নাম: কৃষ্ণপদ কালিন্দী বাড়ির নং : n0235 বয়স : 30 লিঙ্গ : পুরুষ	WSU1615038	ফটো উপলব্ধ	38 নাম : সুরভ কালিন্দী পিতার নাম: কৃষ্ণপদ কালিন্দী বাড়ির নং : n0235 বয়স : 33 লিঙ্গ : পুরুষ	WSU1426345	ফটো উপলব্ধ	39 নাম : দোলন কালিন্দী স্বামীর নাম: সুরভ কালিন্দী বাড়ির নং : n0235 বয়স : 35 লিঙ্গ : মহিলা	WSU1426352	ফটো উপলব্ধ
40 নাম : পূর্ণিমা কালিন্দী স্বামীর নাম: কৃষ্ণপদ কালিন্দী বাড়ির নং : n0235 বয়স : 51 লিঙ্গ : মহিলা	WB/36/255/396697	ফটো উপলব্ধ	41 নাম : কৃষ্ণপদ কালিন্দী পিতার নাম: সাধন কালিন্দী বাড়ির নং : n0235 বয়স : 53 লিঙ্গ : পুরুষ	WB/36/255/396229	ফটো উপলব্ধ	42 নাম : দীপু কালিন্দী পিতার নাম: পচাই কালিন্দী বাড়ির নং : n0228 বয়স : 30 লিঙ্গ : পুরুষ	WSU1739655	ফটো উপলব্ধ
43 নাম : তারুপদ কালিন্দী পিতার নাম: পচাই কালিন্দী বাড়ির নং : n0228 বয়স : 31 লিঙ্গ : পুরুষ	WSU1514421	ফটো উপলব্ধ	44 নাম : বাপী কালিন্দী পিতার নাম: পচাই কালিন্দী বাড়ির নং : n0228 বয়স : 32 লিঙ্গ : পুরুষ	WSU1514322	ফটো উপলব্ধ	45 নাম : হেলারানী কালিন্দী স্বামীর নাম: পচাই কালিন্দী বাড়ির নং : n0228 বয়স : 53 লিঙ্গ : মহিলা	FWC1263326	ফটো উপলব্ধ
46 নাম : পচাই কালিন্দী পিতার নাম: অটল কালিন্দী বাড়ির নং : n0228 বয়স : 63 লিঙ্গ : পুরুষ	WB/36/255/396671	ফটো উপলব্ধ	47 নাম : বিজলা কালিন্দী স্বামীর নাম: মৃত্যুঞ্জয় কালিন্দী বাড়ির নং : n0253 বয়স : 46 লিঙ্গ : মহিলা	FWC2202174	ফটো উপলব্ধ	48 নাম : মৃত্যুঞ্জয় কালিন্দী পিতার নাম: নেপাল কালিন্দী বাড়ির নং : n0253 বয়স : 50 লিঙ্গ : পুরুষ	WB/36/255/396158	ফটো উপলব্ধ
49 নাম : উর্বশী কালিন্দী স্বামীর নাম: সুজয় কালিন্দী বাড়ির নং : n0251 বয়স : 37 লিঙ্গ : মহিলা	WSU1514488	ফটো উপলব্ধ	50 নাম : পুতুল কেওড়া(কালিন্দী) স্বামীর নাম: ধনঞ্জয় কালিন্দী বাড়ির নং : n0251 বয়স : 39 লিঙ্গ : মহিলা	WSU1263102	ফটো উপলব্ধ	51 নাম : সুজয় কালিন্দী পিতার নাম: ফকির কালিন্দী বাড়ির নং : n0251 বয়স : 49 লিঙ্গ : পুরুষ	WB/36/255/396401	ফটো উপলব্ধ
52 নাম : সন্ধ্যা মালিক কালিন্দী স্বামীর নাম: প্রসেনজিৎ কালিন্দী বাড়ির নং : n0235 বয়স : 37 লিঙ্গ : মহিলা	FWC2461770	ফটো উপলব্ধ	53 নাম : উমা কালিন্দী স্বামীর নাম: মনু কালিন্দী বাড়ির নং : N0253 বয়স : 27 লিঙ্গ : মহিলা	WSU1843812	ফটো উপলব্ধ	54 নাম : মনু কালিন্দী পিতার নাম: নেপাল কালিন্দী বাড়ির নং : n0253 বয়স : 31 লিঙ্গ : পুরুষ	WSU1787621	ফটো উপলব্ধ
55 নাম : তাপস কুমার কালিন্দী পিতার নাম: সুভাষ কালিন্দী বাড়ির নং : n0236 বয়স : 28 লিঙ্গ : পুরুষ	WSU1787431	ফটো উপলব্ধ	56 নাম : সঞ্জয় কালিন্দী পিতার নাম: হরিবিলাশ কালিন্দী বাড়ির নং : N0232 বয়স : 27 লিঙ্গ : পুরুষ	WSU1843762	ফটো উপলব্ধ	57 নাম : হীরা কালিন্দী পিতার নাম: অনিল কালিন্দী বাড়ির নং : এন0229 বয়স : 26 লিঙ্গ : পুরুষ	WSU1984459	ফটো উপলব্ধ
58 নাম : সুজয় কালিন্দী পিতার নাম: সুভাষ কালিন্দী বাড়ির নং : এন0230 বয়স : 26 লিঙ্গ : পুরুষ	WSU1984467	ফটো উপলব্ধ	59 নাম : বাপন কালিন্দী পিতার নাম: সুজয় কালিন্দী বাড়ির নং : এন0251 বয়স : 25 লিঙ্গ : পুরুষ	WSU1984673	ফটো উপলব্ধ	60 নাম : কৃষ্ণ কালিন্দী পিতার নাম: বাদল কালিন্দী বাড়ির নং : N0232 বয়স : 37 লিঙ্গ : পুরুষ	WSU2168680	ফটো উপলব্ধ

বিধানসভা নির্বাচনক্ষেত্রের নং, নাম : 257-ইন্দাস
ভাগ নং, নাম : 1-ভাবাপুর, পোঃ-রাজখামার

61	WSU2228203	নাম : মন্দিরা কালিন্দী পাত্র স্বামীর নাম: তাপস কুমার কালিন্দী বাড়ির নং : এন0236 বয়স : 25 লিঙ্গ : মহিলা	ফটো উপলব্ধ	62	WSU2228104	নাম : লালু কালিন্দী মায়ের নাম: সন্ধ্যা কালিন্দী বাড়ির নং : এন0232 বয়স : 23 লিঙ্গ : পুরুষ	ফটো উপলব্ধ	63	WSU2290518	নাম : সন্দীপ কালিন্দী পিতার নাম: বিকাশ কালিন্দী বাড়ির নং : এন0250 বয়স : 22 লিঙ্গ : পুরুষ	ফটো উপলব্ধ
64	WSU1787480	নাম : শ্রীমতি কালিন্দী স্বামীর নাম: সুশীল কুমার কালিন্দী বাড়ির নং : n0272 বয়স : 51 লিঙ্গ : মহিলা	ফটো উপলব্ধ	65	WSU1984756	নাম : রুমা কালিন্দী স্বামীর নাম: বৃন্দেব কালিন্দী বাড়ির নং : এন0272 বয়স : 30 লিঙ্গ : মহিলা	ফটো উপলব্ধ	66	WSU1935394	নাম : বৃন্দেব কালিন্দী পিতার নাম: সুশীল কুমার কালিন্দী বাড়ির নং : N0272 বয়স : 36 লিঙ্গ : পুরুষ	ফটো উপলব্ধ
67	WSU1787472	নাম : সুশীল কুমার কালিন্দী পিতার নাম: গৌর কালিন্দী বাড়ির নং : n0272 বয়স : 65 লিঙ্গ : পুরুষ	ফটো উপলব্ধ	68	WSU0591024	নাম : আগমনী কালিন্দী স্বামীর নাম: বিকাশ কালিন্দী বাড়ির নং : n0250 বয়স : 38 লিঙ্গ : মহিলা	ফটো উপলব্ধ	69	WB/36/255/396680	নাম : বিকাশ কালিন্দী পিতার নাম: সনাতন কালিন্দী বাড়ির নং : n0250 বয়স : 49 লিঙ্গ : পুরুষ	ফটো উপলব্ধ
70	WSU2439933	নাম : সোনালী কালিন্দী লোহার স্বামীর নাম: সন্দীপ কালিন্দী বাড়ির নং : এন0250 বয়স : 21 লিঙ্গ : মহিলা	ফটো উপলব্ধ	71	WSU1426535	নাম : রেখা কাহার স্বামীর নাম: মুকেশ কাহার বাড়ির নং : n0265 বয়স : 50 লিঙ্গ : মহিলা	ফটো উপলব্ধ	72	WSU1843671	নাম : জিতেন কাহার পিতার নাম: মুকেশ কাহার বাড়ির নং : N0265 বয়স : 28 লিঙ্গ : পুরুষ	ফটো উপলব্ধ
73	WSU2290609	নাম : কৃষ্ণ কাহার পিতার নাম: মুকেশ কাহার বাড়ির নং : এন0265 বয়স : 22 লিঙ্গ : পুরুষ	ফটো উপলব্ধ	74	WSU2290641	নাম : ময়না কাহার রাউৎ স্বামীর নাম: জিতেন কাহার বাড়ির নং : এন0265 বয়স : 26 লিঙ্গ : মহিলা	ফটো উপলব্ধ	75	WSU2228377	নাম : শিব শঙ্কর কাহার পিতার নাম: মুকেশ কাহার বাড়ির নং : এন0265 বয়স : 24 লিঙ্গ : পুরুষ	ফটো উপলব্ধ
76	FWC1263656	নাম : রুমা কালিন্দী স্বামীর নাম: পাঁচকাড়ি কালিন্দী বাড়ির নং : n0252 বয়স : 46 লিঙ্গ : মহিলা	ফটো উপলব্ধ	77	WSU2443836	নাম : প্রদীপ কালিন্দী পিতার নাম: পাঁচ কালিন্দী বাড়ির নং : এন0252 বয়স : 23 লিঙ্গ : পুরুষ	ফটো উপলব্ধ	78	WB/36/255/396165	নাম : কনকলতা কেওড়া স্বামীর নাম: বিজয় কেওড়া বাড়ির নং : n0233 বয়স : 58 লিঙ্গ : মহিলা	ফটো উপলব্ধ
79	WSU1615194	নাম : মনসা কোটাল (মাঝি) স্বামীর নাম: দীনবন্ধু কোটাল বাড়ির নং : n0176 বয়স : 33 লিঙ্গ : মহিলা	ফটো উপলব্ধ	80	FWC2202190	নাম : দীনবন্ধু কোটাল পিতার নাম: সাধন কোটাল বাড়ির নং : n0176 বয়স : 43 লিঙ্গ : পুরুষ	ফটো উপলব্ধ	81	WSU1214659	নাম : প্রিয়াংকা কোলে (মাজি) স্বামীর নাম: সঞ্জিত কুমার মাজি বাড়ির নং : n0259 বয়স : 35 লিঙ্গ : মহিলা	ফটো উপলব্ধ
82	WSU1827617	নাম : রিস্পা কোলে(মন্ডল) স্বামীর নাম: বান্টু কুমার মন্ডল বাড়ির নং : n0012 বয়স : 30 লিঙ্গ : মহিলা	ফটো উপলব্ধ	83	WB/36/255/396627	নাম : সুনীল কুমার ঘোষ পিতার নাম: কিশোর মোহন ঘোষ বাড়ির নং : n0031 বয়স : 68 লিঙ্গ : পুরুষ	ফটো উপলব্ধ	84	WSU1787639	নাম : প্রিয়াংকা ঘোষ স্বামীর নাম: দিলীপ কুমার ঘোষ বাড়ির নং : n0246 বয়স : 28 লিঙ্গ : মহিলা	ফটো উপলব্ধ
85	WSU1843770	নাম : অপর্ণা ঘোষ(মন্ডল) স্বামীর নাম: অলোক ঘোষ বাড়ির নং : N0245 বয়স : 27 লিঙ্গ : মহিলা	ফটো উপলব্ধ	86	WSU1907732	নাম : বৃষ্টি ঘোষ পিতার নাম: সুশান্ত ঘোষ বাড়ির নং : N035 বয়স : 27 লিঙ্গ : মহিলা	ফটো উপলব্ধ	87	WSU1426519	নাম : পল্লবী ঘোষ (মণ্ডল) স্বামীর নাম: তপন কুমার ঘোষ বাড়ির নং : n0044 বয়স : 34 লিঙ্গ : মহিলা	ফটো উপলব্ধ
88	WSU1935220	নাম : সুপর্ণা ঘোষ(চক্রবর্তী) স্বামীর নাম: আদর্শ ঘোষ বাড়ির নং : N0017 বয়স : 27 লিঙ্গ : মহিলা	ফটো উপলব্ধ	89	WSU1426477	নাম : সুবর্ণ সরকার (ঘোষ) স্বামীর নাম: সুশীল ঘোষ বাড়ির নং : n0043 বয়স : 33 লিঙ্গ : মহিলা	ফটো উপলব্ধ	90	WSU1984772	নাম : মিতা ঘোষ স্বামীর নাম: পরিমল ঘোষ বাড়ির নং : এন0244 বয়স : 26 লিঙ্গ : মহিলা	ফটো উপলব্ধ

91 নাম : সোমা ঘোষ(কাসন্ডি) স্বামীর নাম: শীর্ষেন্দু ঘোষ বাড়ির নং : N0031 বয়স : 27 লিঙ্গ : মহিলা	WSU1843523 ফটো উপলব্ধ	92 নাম : বন্দনা ঘোষ স্বামীর নাম: কৃষ্ণপদ ঘোষ বাড়ির নং : n0029 বয়স : 32 লিঙ্গ : মহিলা	WSU1514496 ফটো উপলব্ধ	93 নাম : তুলসী ঘোষ স্বামীর নাম: শংকর ঘোষ বাড়ির নং : n0029 বয়স : 72 লিঙ্গ : মহিলা	WSU2228690 ফটো উপলব্ধ
94 নাম : সুভাষ ঘোষ পিতার নাম: কিশোরী মোহন ঘোষ বাড়ির নং : n0031 বয়স : 65 লিঙ্গ : পুরুষ	WSU2228781 ফটো উপলব্ধ	95 নাম : তারাপদ ঘোষ পিতার নাম: অমৃত ঘোষ বাড়ির নং : 1-8-901 বয়স : 48 লিঙ্গ : পুরুষ	WSU2186468 ফটো উপলব্ধ	96 নাম : বিশ্বরূপ ঘোষ পিতার নাম: বিভূতি ঘোষ বাড়ির নং : এন0033 বয়স : 44 লিঙ্গ : পুরুষ	WSU1984707 ফটো উপলব্ধ
97 নাম : শিখা ঘোষ স্বামীর নাম: বাবলু ঘোষ বাড়ির নং : এন0247 বয়স : 26 লিঙ্গ : মহিলা	WSU1984723 ফটো উপলব্ধ	98 নাম : দিব্যেন্দু ঘোষ পিতার নাম: সুনীল কুমার ঘোষ বাড়ির নং : n0031 বয়স : 31 লিঙ্গ : পুরুষ	WSU1514447 ফটো উপলব্ধ	99 নাম : গোপী ঘোষ পিতার নাম: শঙ্কর চন্দ্র ঘোষ বাড়ির নং : n0029 বয়স : 42 লিঙ্গ : পুরুষ	FWC1983766 ফটো উপলব্ধ
100 নাম : সৌকত ঘোষ পিতার নাম: কার্তিক ঘোষ বাড়ির নং : n0028 বয়স : 30 লিঙ্গ : পুরুষ	WSU1739630 ফটো উপলব্ধ	101 নাম : স্বর্ণা ঘোষ স্বামীর নাম: কার্তিক চন্দ্র ঘোষ বাড়ির নং : n0028 বয়স : 44 লিঙ্গ : মহিলা	WSU0591313 ফটো উপলব্ধ	102 নাম : কার্তিকচন্দ্র ঘোষ পিতার নাম: নীরোদ ঘোষ বাড়ির নং : n0028 বয়স : 49 লিঙ্গ : পুরুষ	WB/36/255/396303 ফটো উপলব্ধ
103 নাম : মীরারানী ঘোষ স্বামীর নাম: নীরোদ ঘোষ বাড়ির নং : n0028 বয়স : 69 লিঙ্গ : মহিলা	WB/36/255/396367 ফটো উপলব্ধ	104 নাম : শ্রীমন্ত কুমার ঘোষ পিতার নাম: তারাপদ ঘোষ বাড়ির নং : n0027 বয়স : 36 লিঙ্গ : পুরুষ	WSU0591412 ফটো উপলব্ধ	105 নাম : কম্পনা ঘোষ স্বামীর নাম: তারাপদ ঘোষ বাড়ির নং : n0027 বয়স : 69 লিঙ্গ : মহিলা	WB/36/255/396366 ফটো উপলব্ধ
106 নাম : তারাপদ ঘোষ পিতার নাম: ভুদেব ঘোষ বাড়ির নং : n0027 বয়স : 76 লিঙ্গ : পুরুষ	WB/36/255/396631 ফটো উপলব্ধ	107 নাম : আদর্শ ঘোষ পিতার নাম: পিরুগোপাল ঘোষ বাড়ির নং : n0017 বয়স : 36 লিঙ্গ : পুরুষ	WSU0591537 ফটো উপলব্ধ	108 নাম : সুলেখা ঘোষ স্বামীর নাম: পিরু ঘোষ বাড়ির নং : n0017 বয়স : 61 লিঙ্গ : মহিলা	WB/36/255/396560 ফটো উপলব্ধ
109 নাম : পীরুগোপাল ঘোষ পিতার নাম: দেবেন্দ্র ঘোষ বাড়ির নং : n0017 বয়স : 72 লিঙ্গ : পুরুষ	WB/36/255/396057 ফটো উপলব্ধ	110 নাম : সন্ধ্যারানী ঘোষ স্বামীর নাম: বিভূতি ঘোষ বাড়ির নং : n0033 বয়স : 76 লিঙ্গ : মহিলা	WB/36/255/396368 ফটো উপলব্ধ	111 নাম : শান্তনা ঘোষ স্বামীর নাম: রামচন্দ্র ঘোষ বাড়ির নং : n0032 বয়স : 36 লিঙ্গ : মহিলা	WSU1188200 ফটো উপলব্ধ
112 নাম : রাজেন্দ্র প্রসাদ ঘোষ পিতার নাম: সুভাষ ঘোষ বাড়ির নং : n0031 বয়স : 39 লিঙ্গ : পুরুষ	FWC2203180 ফটো উপলব্ধ	113 নাম : মুনমুন ঘোষ স্বামীর নাম: বিশ্বরূপ ঘোষ বাড়ির নং : n0033 বয়স : 37 লিঙ্গ : মহিলা	WSU1263151 ফটো উপলব্ধ	114 নাম : পায়েল মাজি স্বামীর নাম: মুগাল কান্তি মাজি বাড়ির নং : ভাবাপুর বয়স : 30 লিঙ্গ : মহিলা	YAJ1608983 ফটো উপলব্ধ
115 নাম : শুভেন্দু ঘোষ পিতার নাম: কৃষ্ণপদ ঘোষ বাড়ির নং : n0248 বয়স : 30 লিঙ্গ : পুরুষ	WSU1615392 ফটো উপলব্ধ	116 নাম : পদ্মারানী ঘোষ স্বামীর নাম: কৃষ্ণপদ ঘোষ বাড়ির নং : n0248 বয়স : 51 লিঙ্গ : মহিলা	WB/36/255/396618 ফটো উপলব্ধ	117 নাম : কৃষ্ণপদ ঘোষ পিতার নাম: কানাই ঘোষ বাড়ির নং : n0247 বয়স : 58 লিঙ্গ : পুরুষ	WB/36/255/396026 ফটো উপলব্ধ
118 নাম : বাবলু ঘোষ পিতার নাম: উদয় চাঁদ ঘোষ বাড়ির নং : n0247 বয়স : 36 লিঙ্গ : পুরুষ	WSU0591214 ফটো উপলব্ধ	119 নাম : অনিমারানী ঘোষ স্বামীর নাম: উদয় ঘোষ বাড়ির নং : n0247 বয়স : 57 লিঙ্গ : মহিলা	WB/36/255/396257 ফটো উপলব্ধ	120 নাম : উদয়চাঁদ ঘোষ পিতার নাম: কানাই ঘোষ বাড়ির নং : n0247 বয়স : 61 লিঙ্গ : পুরুষ	WB/36/255/396408 ফটো উপলব্ধ

121	WB/36/255/396657	নাম : মনুখনাথ ঘোষ পিতার নাম: কানাই ঘোষ বাড়ির নং : n0246 বয়স : 69 লিঙ্গ : পুরুষ	ফটো উপলব্ধ	122	WSU1263805	নাম : রিম্পা ঘোষ(মাল) স্বামীর নাম: গুণধর ঘোষ বাড়ির নং : n0245 বয়স : 36 লিঙ্গ : মহিলা	ফটো উপলব্ধ	123	FWC2202208	নাম : গুণধর ঘোষ পিতার নাম: অমৃত ঘোষ বাড়ির নং : n0245 বয়স : 42 লিঙ্গ : পুরুষ	ফটো উপলব্ধ
124	WB/36/255/396102	নাম : অমৃত ঘোষ পিতার নাম: কানাই ঘোষ বাড়ির নং : n0245 বয়স : 71 লিঙ্গ : পুরুষ	ফটো উপলব্ধ	125	FWC2203172	নাম : বিমল ঘোষ পিতার নাম: আদিত্য কুমার ঘোষ বাড়ির নং : n0244 বয়স : 43 লিঙ্গ : পুরুষ	ফটো উপলব্ধ	126	WB/36/255/396119	নাম : নির্মলকুমার ঘোষ পিতার নাম: আদিত্য ঘোষ বাড়ির নং : n0244 বয়স : 49 লিঙ্গ : পুরুষ	ফটো উপলব্ধ
127	WB/36/255/396258	নাম : লতিকারানী ঘোষ স্বামীর নাম: আদিত্য ঘোষ বাড়ির নং : n0244 বয়স : 68 লিঙ্গ : মহিলা	ফটো উপলব্ধ	128	WB/36/255/396644	নাম : আদিত্যকুমার ঘোষ পিতার নাম: কানাই ঘোষ বাড়ির নং : n0244 বয়স : 75 লিঙ্গ : পুরুষ	ফটো উপলব্ধ	129	WSU1615442	নাম : দোতন ঘোষ পিতার নাম: স্বপন ঘোষ বাড়ির নং : n0044 বয়স : 31 লিঙ্গ : পুরুষ	ফটো উপলব্ধ
130	WB/36/255/396304	নাম : তপনকুমার ঘোষ পিতার নাম: হীরুলাল ঘোষ বাড়ির নং : n0044 বয়স : 49 লিঙ্গ : পুরুষ	ফটো উপলব্ধ	131	WB/36/255/396716	নাম : রীনারানী ঘোষ স্বামীর নাম: স্বপন কুমার ঘোষ বাড়ির নং : n0044 বয়স : 49 লিঙ্গ : মহিলা	ফটো উপলব্ধ	132	WB/36/255/396357	নাম : স্বপন কুমার ঘোষ পিতার নাম: হীরুলাল ঘোষ বাড়ির নং : n0044 বয়স : 53 লিঙ্গ : পুরুষ	ফটো উপলব্ধ
133	WSU1426394	নাম : শিপ্রা (পন্ডিডত) ঘোষ স্বামীর নাম: সমীর ঘোষ বাড়ির নং : n0041 বয়স : 35 লিঙ্গ : মহিলা	ফটো উপলব্ধ	134	WB/36/255/396632	নাম : অরবিন্দ ঘোষ পিতার নাম: কিংকর ঘোষ বাড়ির নং : n0037 বয়স : 52 লিঙ্গ : পুরুষ	ফটো উপলব্ধ	135	FWC1983667	নাম : গৌরী শঙ্কর ঘোষ পিতার নাম: কালীপদ ঘোষ বাড়ির নং : n0036 বয়স : 42 লিঙ্গ : পুরুষ	ফটো উপলব্ধ
136	FWC1983659	নাম : রামশংকর ঘোষ পিতার নাম: কালীপদ ঘোষ বাড়ির নং : n0036 বয়স : 43 লিঙ্গ : পুরুষ	ফটো উপলব্ধ	137	WB/36/255/396606	নাম : কালীপদ ঘোষ পিতার নাম: ভূপতি ঘোষ বাড়ির নং : n0036 বয়স : 79 লিঙ্গ : পুরুষ	ফটো উপলব্ধ	138	WB/36/255/396527	নাম : অন্নরানী ঘোষ পিতার নাম: থাকহরি ঘোষ বাড়ির নং : n0042 বয়স : 65 লিঙ্গ : মহিলা	ফটো উপলব্ধ
139	FWC2202281	নাম : কৃষ্ণপদ ঘোষ পিতার নাম: শংকর ঘোষ বাড়ির নং : n0029 বয়স : 46 লিঙ্গ : পুরুষ	ফটো উপলব্ধ	140	WB/36/255/396063	নাম : মায়ারানী ঘোষ স্বামীর নাম: সুনীল ঘোষ বাড়ির নং : n0031 বয়স : 63 লিঙ্গ : মহিলা	ফটো উপলব্ধ	141	FWC1263565	নাম : জয়শ্রী মাজি স্বামীর নাম: অভিজিৎ মাজি বাড়ির নং : n0031 বয়স : 45 লিঙ্গ : মহিলা	ফটো উপলব্ধ
142	WSU1263045	নাম : শীর্ষেন্দু ঘোষ পিতার নাম: সুভাষ চন্দ্র ঘোষ বাড়ির নং : n0031 বয়স : 35 লিঙ্গ : পুরুষ	ফটো উপলব্ধ	143	WB/36/255/396705	নাম : ছবিবালা ঘোষ স্বামীর নাম: সনাতন ঘোষ বাড়ির নং : n0032 বয়স : 76 লিঙ্গ : মহিলা	ফটো উপলব্ধ	144	FWC1263532	নাম : রামচন্দ্র ঘোষ পিতার নাম: সনাতন ঘোষ বাড়ির নং : n0032 বয়স : 45 লিঙ্গ : পুরুষ	ফটো উপলব্ধ
145	WB/36/255/396414	নাম : মালতীরানী ঘোষ স্বামীর নাম: উষাপদ ঘোষ বাড়ির নং : n0043 বয়স : 61 লিঙ্গ : মহিলা	ফটো উপলব্ধ	146	FWC2414688	নাম : সুশীল ঘোষ পিতার নাম: উষাপদ ঘোষ বাড়ির নং : n0043 বয়স : 41 লিঙ্গ : পুরুষ	ফটো উপলব্ধ	147	WB/36/255/396428	নাম : বিস্তরানী ঘোষ স্বামীর নাম: হীরুলাল ঘোষ বাড়ির নং : n0044 বয়স : 71 লিঙ্গ : মহিলা	ফটো উপলব্ধ
148	WB/36/255/396493	নাম : উমারানী ঘোষ স্বামীর নাম: বিষ্ণুপদ ঘোষ বাড়ির নং : n0048 বয়স : 66 লিঙ্গ : মহিলা	ফটো উপলব্ধ	149	FWC1983725	নাম : সন্তোষ কুমার ঘোষ পিতার নাম: বিষ্ণুপদ ঘোষ বাড়ির নং : n0048 বয়স : 42 লিঙ্গ : পুরুষ	ফটো উপলব্ধ	150	FWC2202216	নাম : পরিমল ঘোষ পিতার নাম: আদিত্য ঘোষ বাড়ির নং : n0244 বয়স : 42 লিঙ্গ : পুরুষ	ফটো উপলব্ধ

বিধানসভা নির্বাচনক্ষেত্রের নং, নাম : 257-ইন্দাস
ভাগ নং, নাম : 1-ভাবাপুর, পোঃ-রাজখামার

151 নাম : টগরী ঘোষ স্বামীর নাম: নির্মল কুমার ঘোষ বাড়ির নং : n0244 বয়স : 40 লিঙ্গ : মহিলা	WSU0591180 ফটো উপলব্ধ	152 নাম : অলোক ঘোষ পিতার নাম: অমৃত ঘোষ বাড়ির নং : n0245 বয়স : 35 লিঙ্গ : পুরুষ	WSU1426550 ফটো উপলব্ধ	153 নাম : সুশান্ত ঘোষ পিতার নাম: হরিপদ ঘোষ বাড়ির নং : n0035 বয়স : 55 লিঙ্গ : পুরুষ	WB/36/255/396478 ফটো উপলব্ধ
154 নাম : কিংকরচন্দ্র ঘোষ পিতার নাম: গজেন্দ্র ঘোষ বাড়ির নং : n0037 বয়স : 79 লিঙ্গ : পুরুষ	WB/36/255/396061 ফটো উপলব্ধ	155 নাম : বিভারানী ঘোষ স্বামীর নাম: কিংকর ঘোষ বাড়ির নং : n0037 বয়স : 71 লিঙ্গ : মহিলা	WB/36/255/396540 ফটো উপলব্ধ	156 নাম : টুম্পা ঘোষ স্বামীর নাম: অরবিন্দ ঘোষ বাড়ির নং : n0037 বয়স : 42 লিঙ্গ : মহিলা	FWC2306447 ফটো উপলব্ধ
157 নাম : পিরুলাল ঘোষ পিতার নাম: থাকহরি ঘোষ বাড়ির নং : n0041 বয়স : 78 লিঙ্গ : পুরুষ	FWC2202257 ফটো উপলব্ধ	158 নাম : পরমা ঘোষ স্বামীর নাম: পীরু ঘোষ বাড়ির নং : n0041 বয়স : 73 লিঙ্গ : মহিলা	WB/36/255/396415 ফটো উপলব্ধ	159 নাম : সমীর ঘোষ পিতার নাম: পীরু ঘোষ বাড়ির নং : n0041 বয়স : 51 লিঙ্গ : পুরুষ	WB/36/255/396265 ফটো উপলব্ধ
160 নাম : রাজেন্দ্র ঘোষ পিতার নাম: পীরু ঘোষ বাড়ির নং : n0041 বয়স : 45 লিঙ্গ : পুরুষ	WB/36/255/396377 ফটো উপলব্ধ	161 নাম : মধুমিতা ঘোষ (মন্ডল) স্বামীর নাম: রাজেন্দ্রপ্রসাদ ঘোষ বাড়ির নং : n0041 বয়স : 33 লিঙ্গ : মহিলা	WSU1615251 ফটো উপলব্ধ	162 নাম : উষাপদ ঘোষ পিতার নাম: থাকহরি ঘোষ বাড়ির নং : n0043 বয়স : 67 লিঙ্গ : পুরুষ	WB/36/255/396323 ফটো উপলব্ধ
163 নাম : সুন্দরী ঘোষ স্বামীর নাম: মনুথনাথ ঘোষ বাড়ির নং : n0246 বয়স : 63 লিঙ্গ : মহিলা	WB/36/255/396256 ফটো উপলব্ধ	164 নাম : দিলীপ কুমার ঘোষ পিতার নাম: মনুথনাথ ঘোষ বাড়ির নং : n0246 বয়স : 41 লিঙ্গ : পুরুষ	FWC2203164 ফটো উপলব্ধ	165 নাম : আল্পনা ঘোষ স্বামীর নাম: তারাপদ ঘোষ বাড়ির নং : n0247 বয়স : 43 লিঙ্গ : মহিলা	FWC2202224 ফটো উপলব্ধ
166 নাম : জবা চক্রবর্তী স্বামীর নাম: তারাপদ চক্রবর্তী বাড়ির নং : n0255 বয়স : 46 লিঙ্গ : মহিলা	FWC2202299 ফটো উপলব্ধ	167 নাম : তারাপদ চক্রবর্তী পিতার নাম: বিজয় চক্রবর্তী বাড়ির নং : n0255 বয়স : 50 লিঙ্গ : পুরুষ	WB/36/255/396371 ফটো উপলব্ধ	168 নাম : সুশোভন চক্রবর্তী পিতার নাম: তারাপদ চক্রবর্তী বাড়ির নং : N0255 বয়স : 26 লিঙ্গ : পুরুষ	WSU1935295 ফটো উপলব্ধ
169 নাম : আদর্শ দত্ত মায়ের নাম: চিত্তরানী দত্ত বাড়ির নং : N0211 বয়স : 27 লিঙ্গ : পুরুষ	WSU1907740 ফটো উপলব্ধ	170 নাম : শ্রীকান্ত দত্ত মায়ের নাম: চিত্তরানী দত্ত বাড়ির নং : এন0211 বয়স : 21 লিঙ্গ : পুরুষ	WSU2355774 ফটো উপলব্ধ	171 নাম : চিত্তরানী দত্ত স্বামীর নাম: সুরজিত দত্ত বাড়ির নং : n0211 বয়স : 60 লিঙ্গ : মহিলা	FWC2202315 ফটো উপলব্ধ
172 নাম : সুবীর কুমার দিগার পিতার নাম: আনন্দ দিগার বাড়ির নং : n0111 বয়স : 44 লিঙ্গ : পুরুষ	FWC1263581 ফটো উপলব্ধ	173 নাম : অর্চনা দিগার স্বামীর নাম: সৈকত কুমার দিগার বাড়ির নং : n0111 বয়স : 36 লিঙ্গ : মহিলা	WSU0591719 ফটো উপলব্ধ	174 নাম : সৈকত কুমার দিগার পিতার নাম: আনন্দ দিগার বাড়ির নং : n0111 বয়স : 49 লিঙ্গ : পুরুষ	WB/36/255/396338 ফটো উপলব্ধ
175 নাম : স্বর্ণলতা দিগার স্বামীর নাম: আনন্দ দিগার বাড়ির নং : n0111 বয়স : 66 লিঙ্গ : মহিলা	WB/36/255/396524 ফটো উপলব্ধ	176 নাম : আনন্দচন্দ্র দিগার পিতার নাম: পঞ্চানন দিগার বাড়ির নং : n0111 বয়স : 73 লিঙ্গ : পুরুষ	WB/36/255/396083 ফটো উপলব্ধ	177 নাম : রামচন্দ্র দিগার পিতার নাম: গঙ্গারাম দিগার বাড়ির নং : n0158 বয়স : 42 লিঙ্গ : পুরুষ	FWC2202323 ফটো উপলব্ধ
178 নাম : সলিল কুমার দিগার পিতার নাম: আনন্দ চন্দ্র দিগার বাড়ির নং : n0111 বয়স : 47 লিঙ্গ : পুরুষ	FWC1263615 ফটো উপলব্ধ	179 নাম : রাশী দিগার স্বামীর নাম: সলিল কুমার দিগার বাড়ির নং : n0111 বয়স : 33 লিঙ্গ : মহিলা	WSU1370634 ফটো উপলব্ধ	180 নাম : পিউ খাঁ(দিগার) স্বামীর নাম: রামচন্দ্র দিগার বাড়ির নং : N0158 বয়স : 27 লিঙ্গ : মহিলা	WSU1935303 ফটো উপলব্ধ

181	WSU1984764	ফটো উপলব্ধ	182	WB/36/255/396046	ফটো উপলব্ধ	183	WB/36/255/396131	ফটো উপলব্ধ
নাম : সাথি কাটারি ধারা স্বামীর নাম: কার্তিক চন্দ্র ধারা বাড়ির নং : এন0227 বয়স : 25 লিঙ্গ : মহিলা			নাম : সাধন ধাড়া পিতার নাম: কানাই ধাড়া বাড়ির নং : n0227 বয়স : 62 লিঙ্গ : পুরুষ			নাম : হেলারানী ধাড়া স্বামীর নাম: সাধন ধাড়া বাড়ির নং : n0227 বয়স : 57 লিঙ্গ : মহিলা		
184	WSU0590877	ফটো উপলব্ধ	185	WSU0590885	ফটো উপলব্ধ	186	WB/36/255/396354	ফটো উপলব্ধ
নাম : কার্তিক চন্দ্র ধাড়া পিতার নাম: সাধন চন্দ্র ধাড়া বাড়ির নং : n0227 বয়স : 38 লিঙ্গ : পুরুষ			নাম : কালিপদ ধাড়া পিতার নাম: সাধনচন্দ্র ধাড়া বাড়ির নং : n0227 বয়স : 37 লিঙ্গ : পুরুষ			নাম : বংশীধর পণ্ডিত পিতার নাম: বংকিম পণ্ডিত বাড়ির নং : n0238 বয়স : 76 লিঙ্গ : পুরুষ		
187	FWC2202349	ফটো উপলব্ধ	188	WB/36/255/396455	ফটো উপলব্ধ	189	WSU1615103	ফটো উপলব্ধ
নাম : মঙ্গলা পন্ডিত স্বামীর নাম: শ্রীমন্ত পন্ডিত বাড়ির নং : n0238 বয়স : 46 লিঙ্গ : মহিলা			নাম : বাসুদেব পণ্ডিত পিতার নাম: বংকিম পণ্ডিত বাড়ির নং : n0241 বয়স : 65 লিঙ্গ : পুরুষ			নাম : অরিন্দম পন্ডিত পিতার নাম: সুনীল কুমার পন্ডিত বাড়ির নং : n0240 বয়স : 30 লিঙ্গ : পুরুষ		
190	WB/36/255/396587	ফটো উপলব্ধ	191	WB/36/255/396049	ফটো উপলব্ধ	192	WB/36/255/396035	ফটো উপলব্ধ
নাম : পুষ্পরানী পণ্ডিত স্বামীর নাম: কৃষ্ণপদ পণ্ডিত বাড়ির নং : n0239 বয়স : 68 লিঙ্গ : মহিলা			নাম : বীনারানী পণ্ডিত স্বামীর নাম: গোপাল পণ্ডিত বাড়ির নং : n0256 বয়স : 51 লিঙ্গ : মহিলা			নাম : গোপালচন্দ্র পণ্ডিত পিতার নাম: তরনীচরণ পণ্ডিত বাড়ির নং : n0256 বয়স : 63 লিঙ্গ : পুরুষ		
193	WB/36/255/396067	ফটো উপলব্ধ	194	FWC2306454	ফটো উপলব্ধ	195	WSU1615020	ফটো উপলব্ধ
নাম : পারুলরানী পণ্ডিত স্বামীর নাম: বংশী পণ্ডিত বাড়ির নং : n0238 বয়স : 72 লিঙ্গ : মহিলা			নাম : কাকলী পন্ডিত স্বামীর নাম: সুকুমার পন্ডিত বাড়ির নং : n0256 বয়স : 44 লিঙ্গ : মহিলা			নাম : কিংসুক পন্ডিত পিতার নাম: গোপালচন্দ্র পন্ডিত বাড়ির নং : n0256 বয়স : 30 লিঙ্গ : পুরুষ		
196	WSU0591768	ফটো উপলব্ধ	197	WB/36/255/396068	ফটো উপলব্ধ	198	WB/36/255/396706	ফটো উপলব্ধ
নাম : শান্তিময় পণ্ডিত পিতার নাম: কৃষ্ণপদ পণ্ডিত বাড়ির নং : n0239 বয়স : 42 লিঙ্গ : পুরুষ			নাম : ছবিরানী পণ্ডিত স্বামীর নাম: সুশীল পণ্ডিত বাড়ির নং : n0240 বয়স : 62 লিঙ্গ : মহিলা			নাম : সীমারানী পণ্ডিত স্বামীর নাম: সুনীল পণ্ডিত বাড়ির নং : n0240 বয়স : 61 লিঙ্গ : মহিলা		
199	WSU1426378	ফটো উপলব্ধ	200	WB/36/255/396069	ফটো উপলব্ধ	201	WB/36/255/396048	ফটো উপলব্ধ
নাম : অরিজিৎ পন্ডিত পিতার নাম: সুনীল পন্ডিত বাড়ির নং : n0240 বয়স : 35 লিঙ্গ : পুরুষ			নাম : পূর্ণিমারানী পণ্ডিত স্বামীর নাম: বাসুদেব পণ্ডিত বাড়ির নং : n0241 বয়স : 51 লিঙ্গ : মহিলা			নাম : নয়নবালা পণ্ডিত স্বামীর নাম: তরনী পণ্ডিত বাড়ির নং : n0256 বয়স : 86 লিঙ্গ : মহিলা		
202	WB/36/255/396234	ফটো উপলব্ধ	203	WB/36/255/396153	ফটো উপলব্ধ	204	FWC2202331	ফটো উপলব্ধ
নাম : অসীমকুমার পণ্ডিত পিতার নাম: তরনী পণ্ডিত বাড়ির নং : n0256 বয়স : 59 লিঙ্গ : পুরুষ			নাম : সুকুমার পণ্ডিত পিতার নাম: তরনী পণ্ডিত বাড়ির নং : n0256 বয়স : 56 লিঙ্গ : পুরুষ			নাম : মমতা পন্ডিত স্বামীর নাম: অসীম পন্ডিত বাড়ির নং : n0256 বয়স : 46 লিঙ্গ : মহিলা		
205	WSU2290823	ফটো উপলব্ধ	206	WSU1935279	ফটো উপলব্ধ	207	WSU1935170	ফটো উপলব্ধ
নাম : তন্দ্রা পন্ডিত পিতার নাম: সুকুমার পন্ডিত বাড়ির নং : এন0256 বয়স : 22 লিঙ্গ : মহিলা			নাম : প্রিয়া কড়ি(পণ্ডিত) স্বামীর নাম: শান্তিময় পণ্ডিত বাড়ির নং : N0239 বয়স : 26 লিঙ্গ : মহিলা			নাম : রাজেশ পণ্ডিত পিতার নাম: বাসুদেব পণ্ডিত বাড়ির নং : N0241 বয়স : 26 লিঙ্গ : পুরুষ		
208	WSU1935162	ফটো উপলব্ধ	209	WSU1935238	ফটো উপলব্ধ	210	WSU1984574	ফটো উপলব্ধ
নাম : তুফান পণ্ডিত পিতার নাম: শ্রীমন্ত পণ্ডিত বাড়ির নং : N0238 বয়স : 26 লিঙ্গ : পুরুষ			নাম : পাপু পণ্ডিত পিতার নাম: বাসুদেব পণ্ডিত বাড়ির নং : N0241 বয়স : 27 লিঙ্গ : পুরুষ			নাম : শুভময় পণ্ডিত পিতার নাম: গোপাল চন্দ্র পণ্ডিত বাড়ির নং : এন0256 বয়স : 25 লিঙ্গ : পুরুষ		

বিধানসভা নির্বাচনক্ষেত্রের নং, নাম : 257-ইন্দাস
ভাগ নং, নাম : 1-ভাবাপুর, পোঃ-রাজখামার

211	WSU2290575	ফটো উপলব্ধ	নাম : সুখময় পরামানিক পিতার নাম: সুজয় পরামানিক বাড়ির নং : এন0212 বয়স : 24 লিঙ্গ : পুরুষ	212	WB/36/255/396699	ফটো উপলব্ধ	নাম : সুজয় পরামানিক পিতার নাম: পঞ্চগনন পরামানিক বাড়ির নং : n0212 বয়স : 58 লিঙ্গ : পুরুষ	213	WB/36/255/396567	ফটো উপলব্ধ	নাম : যমুনারানী পরামানিক স্বামীর নাম: সুজয় পরামানিক বাড়ির নং : n0212 বয়স : 53 লিঙ্গ : মহিলা
214	WB/36/255/396388	ফটো উপলব্ধ	নাম : সন্ধ্যারানী প্রামানিক স্বামীর নাম: অজয় প্রামানিক বাড়ির নং : n0208 বয়স : 57 লিঙ্গ : মহিলা	215	WB/36/255/396500	ফটো উপলব্ধ	নাম : অজয় প্রামানিক পিতার নাম: পঞ্চগনন প্রামানিক বাড়ির নং : n0208 বয়স : 63 লিঙ্গ : পুরুষ	216	WSU1843697	ফটো উপলব্ধ	নাম : মনসা প্রামানিক পিতার নাম: অজয় প্রামানিক বাড়ির নং : N0208 বয়স : 27 লিঙ্গ : পুরুষ
217	FWC2306462	ফটো উপলব্ধ	নাম : টুম্পা পান স্বামীর নাম: সঞ্জয় পান বাড়ির নং : n0124 বয়স : 40 লিঙ্গ : মহিলা	218	FWC1983832	ফটো উপলব্ধ	নাম : সঞ্জয় পান পিতার নাম: রাখাল পান বাড়ির নং : n0124 বয়স : 48 লিঙ্গ : পুরুষ	219	WSU1615418	ফটো উপলব্ধ	নাম : রাহুল পান পিতার নাম: ধনপতি পান বাড়ির নং : n0124 বয়স : 30 লিঙ্গ : পুরুষ
220	WSU1705987	ফটো উপলব্ধ	নাম : প্রতীক পান পিতার নাম: দিলীপ পান বাড়ির নং : n0034 বয়স : 29 লিঙ্গ : পুরুষ	221	WB/36/255/396392	ফটো উপলব্ধ	নাম : আল্পনারানী পান স্বামীর নাম: দিলীপ পান বাড়ির নং : n0034 বয়স : 49 লিঙ্গ : মহিলা	222	WB/36/255/396473	ফটো উপলব্ধ	নাম : দিলীপকুমার পান পিতার নাম: মদন পান বাড়ির নং : n0034 বয়স : 58 লিঙ্গ : পুরুষ
223	WB/36/255/396470	ফটো উপলব্ধ	নাম : রেখারানী পান স্বামীর নাম: ধনপতি পান বাড়ির নং : n0124 বয়স : 51 লিঙ্গ : মহিলা	224	WB/36/255/396643	ফটো উপলব্ধ	নাম : ধনপতি পান পিতার নাম: রাখাল পান বাড়ির নং : n0124 বয়স : 55 লিঙ্গ : পুরুষ	225	WB/36/255/396469	ফটো উপলব্ধ	নাম : লক্ষীরানী পান স্বামীর নাম: সনাতন পান বাড়ির নং : n0124 বয়স : 61 লিঙ্গ : মহিলা
226	WB/36/255/396539	ফটো উপলব্ধ	নাম : সনাতন পান পিতার নাম: রাখাল পান বাড়ির নং : n0124 বয়স : 65 লিঙ্গ : পুরুষ	227	WSU2431005	ফটো উপলব্ধ	নাম : বিউটি পান বাপদী স্বামীর নাম: রাহুল পান বাড়ির নং : এন0124 বয়স : 20 লিঙ্গ : মহিলা	228	WB/36/255/396393	ফটো উপলব্ধ	নাম : বিভারানী পান স্বামীর নাম: তপন পান বাড়ির নং : n0046 বয়স : 55 লিঙ্গ : মহিলা
229	WB/36/255/396390	ফটো উপলব্ধ	নাম : উর্মিলারানী পান স্বামীর নাম: মদন পান বাড়ির নং : n0034 বয়স : 75 লিঙ্গ : মহিলা	230	WB/36/255/396096	ফটো উপলব্ধ	নাম : বলরাম পাল পিতার নাম: অভয় পাল বাড়ির নং : n0020 বয়স : 61 লিঙ্গ : পুরুষ	231	WB/36/255/396556	ফটো উপলব্ধ	নাম : চম্পারানী পাল স্বামীর নাম: বলরাম পাল বাড়ির নং : n0020 বয়স : 56 লিঙ্গ : মহিলা
232	WB/36/255/396395	ফটো উপলব্ধ	নাম : আনন্দময়ী পাল স্বামীর নাম: সত্যকিংকর পাল বাড়ির নং : n0022 বয়স : 63 লিঙ্গ : মহিলা	233	WB/36/255/396117	ফটো উপলব্ধ	নাম : প্রশান্ত পাল পিতার নাম: কালীপদ পাল বাড়ির নং : n0022 বয়স : 59 লিঙ্গ : পুরুষ	234	FWC2306470	ফটো উপলব্ধ	নাম : চম্পা পাল স্বামীর নাম: প্রশান্ত পাল বাড়ির নং : n0022 বয়স : 44 লিঙ্গ : মহিলা
235	WSU1263482	ফটো উপলব্ধ	নাম : রুমা পাল(মন্ডল) স্বামীর নাম: অলোক চন্দ্র পাল বাড়ির নং : n0022 বয়স : 39 লিঙ্গ : মহিলা	236	FWC1983873	ফটো উপলব্ধ	নাম : বিকাশ কুমার পাল পিতার নাম: দুর্যোধন পাল বাড়ির নং : n0021 বয়স : 48 লিঙ্গ : পুরুষ	237	WB/36/255/396558	ফটো উপলব্ধ	নাম : কল্পনারানী পাল স্বামীর নাম: পরেশ পাল বাড়ির নং : n0019 বয়স : 61 লিঙ্গ : মহিলা
238	FWC1983907	ফটো উপলব্ধ	নাম : পীযুষকান্তি পাল পিতার নাম: পরেশনাথ পাল বাড়ির নং : n0019 বয়স : 43 লিঙ্গ : পুরুষ	239	WB/36/255/396003	ফটো উপলব্ধ	নাম : পরেশনাথ পাল পিতার নাম: অভয় পাল বাড়ির নং : n0019 বয়স : 69 লিঙ্গ : পুরুষ	240	WSU0592071	ফটো উপলব্ধ	নাম : টুম্পা পাল স্বামীর নাম: তাপস কুমার পাল বাড়ির নং : n0018 বয়স : 41 লিঙ্গ : মহিলা

241 নাম : প্রকাশ চন্দ্র পাল পিতার নাম: হরিশঙ্কর পাল বাড়ির নং : n0018 বয়স : 42 লিঙ্গ : পুরুষ ফটো উপলব্ধ	FWC2202380	242 নাম : শোভা পাল স্বামীর নাম: আশীষ কুমার পাল বাড়ির নং : n0018 বয়স : 48 লিঙ্গ : মহিলা ফটো উপলব্ধ	FWC2414787	243 নাম : তাপসকুমার পাল পিতার নাম: হরিশঙ্কর পাল বাড়ির নং : n0018 বয়স : 49 লিঙ্গ : পুরুষ ফটো উপলব্ধ	WB/36/255/396615
244 নাম : আশীষকুমার পাল পিতার নাম: হরিশঙ্কর পাল বাড়ির নং : n0018 বয়স : 51 লিঙ্গ : পুরুষ ফটো উপলব্ধ	WB/36/255/396138	245 নাম : গীতারানী পাল স্বামীর নাম: হরিশঙ্কর পাল বাড়ির নং : n0018 বয়স : 69 লিঙ্গ : মহিলা ফটো উপলব্ধ	WB/36/255/396529	246 নাম : সৌমেন পাল পিতার নাম: বলরাম পাল বাড়ির নং : n0020 বয়স : 31 লিঙ্গ : পুরুষ ফটো উপলব্ধ	WSU1514280
247 নাম : সুকুমারী পাল স্বামীর নাম: দুর্ঘোষন পাল বাড়ির নং : n0021 বয়স : 71 লিঙ্গ : মহিলা ফটো উপলব্ধ	WB/36/255/396396	248 নাম : তোতন পাল পিতার নাম: দুর্ঘোষন পাল বাড়ির নং : n0021 বয়স : 47 লিঙ্গ : পুরুষ ফটো উপলব্ধ	FWC1983881	249 নাম : জয়ন্তী পাল(ঘোষ) স্বামীর নাম: তোতন পাল বাড়ির নং : n0021 বয়স : 40 লিঙ্গ : মহিলা ফটো উপলব্ধ	WSU1263433
250 নাম : বিল্টু পাল পিতার নাম: ফকির চন্দ্র পাল বাড়ির নং : n0022 বয়স : 35 লিঙ্গ : পুরুষ ফটো উপলব্ধ	WSU1370717	251 নাম : পিন্তু পাল (ঘোষ) স্বামীর নাম: প্রকাশ চন্দ্র পাল বাড়ির নং : N0018 বয়স : 36 লিঙ্গ : মহিলা ফটো উপলব্ধ	NRZ1289016	252 নাম : তুহিনা পাল পিতার নাম: তাপস কুমার পাল বাড়ির নং : এন0018 বয়স : 22 লিঙ্গ : মহিলা ফটো উপলব্ধ	WSU2355626
253 নাম : আলোক পাল পিতার নাম: সত্যকঙ্কর পাল বাড়ির নং : n0022 বয়স : 43 লিঙ্গ : পুরুষ ফটো উপলব্ধ	FWC1983915	254 নাম : প্রসেনজিৎ ব্যানার্জী পিতার নাম: রাখহরি ব্যানার্জী বাড়ির নং : n0206 বয়স : 38 লিঙ্গ : পুরুষ ফটো উপলব্ধ	WSU0592212	255 নাম : শ্রবাণী ব্যানার্জী স্বামীর নাম: প্রসেনজিৎ ব্যানার্জী বাড়ির নং : N0206 বয়স : 26 লিঙ্গ : মহিলা ফটো উপলব্ধ	WSU1984566
256 নাম : দেবশ্রী ব্যানার্জী (চক্রবর্তী) স্বামীর নাম: রাসবিহারী ব্যানার্জী বাড়ির নং : n0205 বয়স : 33 লিঙ্গ : মহিলা ফটো উপলব্ধ	WSU1426451	257 নাম : অর্নব বন্দ্যোপাধ্যায় পিতার নাম: উত্তম বন্দ্যোপাধ্যায় বাড়ির নং : N0207 বয়স : 27 লিঙ্গ : পুরুষ ফটো উপলব্ধ	WSU1935337	258 নাম : কবিতারানী বন্দ্যোপাধ্যায় স্বামীর নাম: রাখহরি বন্দ্যোপাধ্যায় বাড়ির নং : n0206 বয়স : 61 লিঙ্গ : মহিলা ফটো উপলব্ধ	WB/36/255/396709
259 নাম : সুরজিৎ বন্দ্যোপাধ্যায় পিতার নাম: রাখহরি বন্দ্যোপাধ্যায় বাড়ির নং : n0206 বয়স : 35 লিঙ্গ : পুরুষ ফটো উপলব্ধ	WSU1188184	260 নাম : উত্তম বন্দ্যোপাধ্যায় পিতার নাম: কানাই বন্দ্যোপাধ্যায় বাড়ির নং : n0207 বয়স : 58 লিঙ্গ : পুরুষ ফটো উপলব্ধ	WB/36/255/396065	261 নাম : রাসবিহারী ব্যানার্জী পিতার নাম: নিমাই কুমার ব্যানার্জী বাড়ির নং : n0205 বয়স : 47 লিঙ্গ : পুরুষ ফটো উপলব্ধ	FWC1262583
262 নাম : চন্দনারানী বন্দ্যোপাধ্যায় স্বামীর নাম: উত্তম বন্দ্যোপাধ্যায় বাড়ির নং : n0207 বয়স : 49 লিঙ্গ : মহিলা ফটো উপলব্ধ	WB/36/255/396290	263 নাম : পূর্ণ বাগ পিতার নাম: শীতল বাগ বাড়ির নং : n0175 বয়স : 57 লিঙ্গ : পুরুষ ফটো উপলব্ধ	WB/36/255/396084	264 নাম : অর্চনারানী বাগ স্বামীর নাম: বিকাশ বাগ বাড়ির নং : n0177 বয়স : 49 লিঙ্গ : মহিলা ফটো উপলব্ধ	WB/36/255/396115
265 নাম : তুলসী বাগ পিতার নাম: শীতল বাগ বাড়ির নং : n0178 বয়স : 61 লিঙ্গ : পুরুষ ফটো উপলব্ধ	WB/36/255/396105	266 নাম : চিত্তামনি বাগ(রায়) স্বামীর নাম: তুলসী বাগ বাড়ির নং : n0178 বয়স : 35 লিঙ্গ : মহিলা ফটো উপলব্ধ	WSU1615202	267 নাম : সতীরানী বাগ স্বামীর নাম: পূর্ণ বাগ বাড়ির নং : n0175 বয়স : 49 লিঙ্গ : মহিলা ফটো উপলব্ধ	WB/36/255/396250
268 নাম : শ্রীপতিচরণ বাগ পিতার নাম: রাসবিহারী বাগ বাড়ির নং : n0177 বয়স : 86 লিঙ্গ : পুরুষ ফটো উপলব্ধ	WB/36/255/396270	269 নাম : বিকাশচন্দ্র বাগ পিতার নাম: শ্রীপতি বাগ বাড়ির নং : n0177 বয়স : 53 লিঙ্গ : পুরুষ ফটো উপলব্ধ	WB/36/255/396282	270 নাম : সুভাষ চন্দ্র বাগ পিতার নাম: শ্রীপতি বাগ বাড়ির নং : n0177 বয়স : 43 লিঙ্গ : পুরুষ ফটো উপলব্ধ	FWC1501857

271	WSU1263235	নাম : সৈকত কুমাৰ বাগ পিতাৰ নাম: তুলসী বাগ বাড়িৰ নং : n0178 বয়স : 34 লিঙ্গ : পুৰুষ	ফটো উপলব্ধ	272	WB/36/255/396530	নাম : শীতল বাগ পিতাৰ নাম: ৰাসবিহাৰী বাগ বাড়িৰ নং : n0175 বয়স : 90 লিঙ্গ : পুৰুষ	ফটো উপলব্ধ	273	WSU1263458	নাম : চম্পা বাগ(মাৰি) স্বামীৰ নাম: সুভাষ চন্দ্ৰ বাগ বাড়িৰ নং : n0177 বয়স : 44 লিঙ্গ : মহিলা	ফটো উপলব্ধ
274	WSU1935402	নাম : টিয়া কোটাল(বাগ) স্বামীৰ নাম: সৈকত কুমাৰ বাগ বাড়িৰ নং : N0178 বয়স : 29 লিঙ্গ : মহিলা	ফটো উপলব্ধ	275	WSU1935147	নাম : জীবনানন্দ বাগ পিতাৰ নাম: বিকাশ চন্দ্ৰ বাগ বাড়িৰ নং : N0177 বয়স : 27 লিঙ্গ : পুৰুষ	ফটো উপলব্ধ	276	WSU2290674	নাম : জয়ন্ত বাগ পিতাৰ নাম: পূৰ্ণ চন্দ্ৰ বাগ বাড়িৰ নং : এন0175 বয়স : 23 লিঙ্গ : পুৰুষ	ফটো উপলব্ধ
277	WSU2290682	নাম : মঙ্গলা সাঁতৰা বাগ স্বামীৰ নাম: জীবনানন্দ বাগ বাড়িৰ নং : এন0177 বয়স : 23 লিঙ্গ : মহিলা	ফটো উপলব্ধ	278	WSU2290500	নাম : ৰাকেশ বাড়ী পিতাৰ নাম: সহদেব বাড়ী বাড়িৰ নং : এন0204 বয়স : 22 লিঙ্গ : পুৰুষ	ফটো উপলব্ধ	279	WSU1984640	নাম : চন্দন বাড়ী পিতাৰ নাম: সহদেব বাড়ী বাড়িৰ নং : এন0204 বয়স : 25 লিঙ্গ : পুৰুষ	ফটো উপলব্ধ
280	FWC2203206	নাম : বিকাশ কুমাৰ বাড়ী পিতাৰ নাম: জয়দেব বাড়ী বাড়িৰ নং : n0204 বয়স : 40 লিঙ্গ : পুৰুষ	ফটো উপলব্ধ	281	WSU2228823	নাম : বাসুদেব বাড়ী পিতাৰ নাম: ৰঞ্জন কুমাৰ বাড়ী বাড়িৰ নং : n0204 বয়স : 59 লিঙ্গ : পুৰুষ	ফটো উপলব্ধ	282	WSU2228799	নাম : সহদেব বাড়ী পিতাৰ নাম: ৰঞ্জন কুমাৰ বাড়ী বাড়িৰ নং : n0204 বয়স : 53 লিঙ্গ : পুৰুষ	ফটো উপলব্ধ
283	FWC2414795	নাম : অৰ্পনা বাড়ী স্বামীৰ নাম: সহদেব বাড়ী বাড়িৰ নং : n0204 বয়স : 48 লিঙ্গ : মহিলা	ফটো উপলব্ধ	284	WSU1615152	নাম : ঝাৰ্ণা বাড়ী (ঘোষ) স্বামীৰ নাম: বিকাশ কুমাৰ বাড়ী বাড়িৰ নং : n0204 বয়স : 34 লিঙ্গ : মহিলা	ফটো উপলব্ধ	285	WB/36/255/396611	নাম : লক্ষী ৰানী বাড়ী স্বামীৰ নাম: জয়দেব বাড়ী বাড়িৰ নং : n0204 বয়স : 57 লিঙ্গ : মহিলা	ফটো উপলব্ধ
286	FWC2365856	নাম : জয়দেব বাড়ী পিতাৰ নাম: ৰঞ্জন কুমাৰ বাড়ী বাড়িৰ নং : n0204 বয়স : 63 লিঙ্গ : পুৰুষ	ফটো উপলব্ধ	287	WSU1263383	নাম : মিলন বাড়ী পিতাৰ নাম: বাসুদেব বাড়ী বাড়িৰ নং : n0204 বয়স : 35 লিঙ্গ : পুৰুষ	ফটো উপলব্ধ	288	WB/36/255/396071	নাম : দীপালী ৰানী বাড়ী স্বামীৰ নাম: বাসুদেব বাড়ী বাড়িৰ নং : n0204 বয়স : 55 লিঙ্গ : মহিলা	ফটো উপলব্ধ
289	WB/36/255/396097	নাম : মহাদেব বাড়ী পিতাৰ নাম: ৰঞ্জন কুমাৰ বাড়ী বাড়িৰ নং : n0204 বয়স : 49 লিঙ্গ : পুৰুষ	ফটো উপলব্ধ	290	WSU0592402	নাম : ৰাধাৰাণী বাড়ী স্বামীৰ নাম: মহাদেব বাড়ী বাড়িৰ নং : n0204 বয়স : 39 লিঙ্গ : মহিলা	ফটো উপলব্ধ	291	FWC1985100	নাম : বিপুল বিশ্বাস পিতাৰ নাম: হৰবিলাস বিশ্বাস বাড়িৰ নং : n0275 বয়স : 42 লিঙ্গ : পুৰুষ	ফটো উপলব্ধ
292	FWC2201655	নাম : অনিমা বিশ্বাস স্বামীৰ নাম: বিপুল বিশ্বাস বাড়িৰ নং : n0275 বয়স : 40 লিঙ্গ : মহিলা	ফটো উপলব্ধ	293	WB/36/254/525251	নাম : সাধনা বিশ্বাস স্বামীৰ নাম: সুভাষ বিশ্বাস বাড়িৰ নং : n0276 বয়স : 50 লিঙ্গ : মহিলা	ফটো উপলব্ধ	294	WSU1262591	নাম : শিমুল বিশ্বাস পিতাৰ নাম: হৰবিলাস বিশ্বাস বাড়িৰ নং : n0275 বয়স : 40 লিঙ্গ : পুৰুষ	ফটো উপলব্ধ
295	WSU1513589	নাম : মঞ্জু বিশ্বাস স্বামীৰ নাম: হৰবিলাস বিশ্বাস বাড়িৰ নং : n0275 বয়স : 68 লিঙ্গ : মহিলা	ফটো উপলব্ধ	296	WSU1648690	নাম : চিৰঞ্জিত বিশ্বাস পিতাৰ নাম: সুভাষ বিশ্বাস বাড়িৰ নং : n0276 বয়স : 30 লিঙ্গ : পুৰুষ	ফটো উপলব্ধ	297	WSU1513480	নাম : সুমিত্ৰা বিশ্বাস স্বামীৰ নাম: শিমুল বিশ্বাস বাড়িৰ নং : n0275 বয়স : 36 লিঙ্গ : মহিলা	ফটো উপলব্ধ
298	WB/36/254/525149	নাম : সুভাষ বিশ্বাস পিতাৰ নাম: নারায়ন বিশ্বাস বাড়িৰ নং : n0276 বয়স : 53 লিঙ্গ : পুৰুষ	ফটো উপলব্ধ	299	WSU1843721	নাম : সানু বৈরাগ্য পিতাৰ নাম: হাৰাধন বৈরাগ্য বাড়িৰ নং : n0226 বয়স : 27 লিঙ্গ : পুৰুষ	ফটো উপলব্ধ	300	FWC2202414	নাম : কাজল বৈরাগ্য স্বামীৰ নাম: হাৰাধন বৈরাগ্য বাড়িৰ নং : n0291 বয়স : 46 লিঙ্গ : মহিলা	ফটো উপলব্ধ

বিধানসভা নির্বাচনক্ষেত্রের নং, নাম : 257-ইন্দাস
ভাগ নং, নাম : 1-ভাবাপুর, পোঃ-রাজখামার

301	WSU1984665	নাম : নানু বৈরগ্য পিতার নাম: হারাধন বৈরগ্য বাড়ির নং : এন0226 বয়স : 25 লিঙ্গ : পুরুষ	ফটো উপলব্ধ	302	WSU2169001	নাম : সুজাতা বৈরাগ্য মাঝি স্বামীর নাম: সানু বৈরাগ্য বাড়ির নং : N0226 বয়স : 24 লিঙ্গ : মহিলা	ফটো উপলব্ধ	303	WB/36/255/396471	নাম : মঙ্গলারানী বৈরাগ্য স্বামীর নাম: গুরুপদ বৈরাগ্য বাড়ির নং : n0226 বয়স : 69 লিঙ্গ : মহিলা	ফটো উপলব্ধ
304	WSU1706084	নাম : হারাধন বৈরাগ্য পিতার নাম: গুরুপদ বৈরাগ্য বাড়ির নং : n0226 বয়স : 48 লিঙ্গ : পুরুষ	ফটো উপলব্ধ	E 305	WB/36/255/396663	নাম : গুরুপদ বৈরাগ্য পিতার নাম: শ্যামপদ বৈরাগ্য বাড়ির নং : n0226 বয়স : 76 লিঙ্গ : পুরুষ	ফটো উপলব্ধ	306	WSU2430312	নাম : প্রিয়ান্বিতা রায় বৈরাগ্য স্বামীর নাম: নানু বৈরাগ্য বাড়ির নং : এন0226 বয়স : 20 লিঙ্গ : মহিলা	ফটো উপলব্ধ
307	WB/36/255/399307	নাম : চপলা মজুমদার স্বামীর নাম: অমল মজুমদার বাড়ির নং : n0270 বয়স : 60 লিঙ্গ : মহিলা	ফটো উপলব্ধ	308	FWC2201663	নাম : সমর মজুমদার পিতার নাম: অমল মজুমদার বাড়ির নং : n0270 বয়স : 43 লিঙ্গ : পুরুষ	ফটো উপলব্ধ	309	FWZ2585461	নাম : বনশ্রী দন্ডপাট(মণ্ডল) স্বামীর নাম: অমিতাভ মণ্ডল বাড়ির নং : n0053 বয়স : 38 লিঙ্গ : মহিলা	ফটো উপলব্ধ
310	WSU1514397	নাম : সুমনা পান মন্ডল স্বামীর নাম: সঞ্জিব মন্ডল বাড়ির নং : n0014 বয়স : 31 লিঙ্গ : মহিলা	ফটো উপলব্ধ	311	FWC2365872	নাম : ভজহরি মণ্ডল পিতার নাম: নগেন্দ্র মণ্ডল বাড়ির নং : n0023 বয়স : 89 লিঙ্গ : পুরুষ	ফটো উপলব্ধ	312	WB/36/255/396342	নাম : অলকারানী মণ্ডল স্বামীর নাম: ভজহরি মণ্ডল বাড়ির নং : n0023 বয়স : 84 লিঙ্গ : মহিলা	ফটো উপলব্ধ
313	WB/36/255/396479	নাম : সুকান্ত মণ্ডল পিতার নাম: ভজহরি মণ্ডল বাড়ির নং : n0023 বয়স : 59 লিঙ্গ : পুরুষ	ফটো উপলব্ধ	314	WSU2046118	নাম : শ্যামলীরাণী মন্ডল স্বামীর নাম: বিশ্বনাথ মন্ডল বাড়ির নং : n0024 বয়স : 71 লিঙ্গ : মহিলা	ফটো উপলব্ধ	315	FWC2060242	নাম : বিকাশ মন্ডল পিতার নাম: বিশ্বনাথ মন্ডল বাড়ির নং : n0024 বয়স : 45 লিঙ্গ : পুরুষ	ফটো উপলব্ধ
316	WB/36/255/396379	নাম : পদ্মারানী ঘোষ স্বামীর নাম: সুশান্ত ঘোষ বাড়ির নং : n0024 বয়স : 48 লিঙ্গ : মহিলা	ফটো উপলব্ধ	317	WSU1514389	নাম : পিউ মন্ডল স্বামীর নাম: বিকাশ মন্ডল বাড়ির নং : n0024 বয়স : 31 লিঙ্গ : মহিলা	ফটো উপলব্ধ	318	WB/36/255/396082	নাম : চিন্তারানী মণ্ডল পিতার নাম: গোবিন্দ মণ্ডল বাড়ির নং : n0025 বয়স : 65 লিঙ্গ : মহিলা	ফটো উপলব্ধ
319	WB/36/255/396630	নাম : মুরারীমোহন মণ্ডল পিতার নাম: সুবল মণ্ডল বাড়ির নং : n0050 বয়স : 61 লিঙ্গ : পুরুষ	ফটো উপলব্ধ	320	WB/36/255/396180	নাম : রীনারানী মণ্ডল স্বামীর নাম: বংশী মণ্ডল বাড়ির নং : n0052 বয়স : 51 লিঙ্গ : মহিলা	ফটো উপলব্ধ	321	WSU1370691	নাম : দেবব্রত মন্ডল পিতার নাম: যাদব মন্ডল বাড়ির নং : n0052 বয়স : 35 লিঙ্গ : পুরুষ	ফটো উপলব্ধ
322	WB/36/255/399322	নাম : কালীদাসী মণ্ডল স্বামীর নাম: নরেন মণ্ডল বাড়ির নং : n0273 বয়স : 66 লিঙ্গ : মহিলা	ফটো উপলব্ধ	323	FWC2452498	নাম : জীবন কুমার মণ্ডল পিতার নাম: নরেন মণ্ডল বাড়ির নং : n0273 বয়স : 36 লিঙ্গ : পুরুষ	ফটো উপলব্ধ	324	WB/36/255/396425	নাম : উষারানী মণ্ডল স্বামীর নাম: সুকুমার মণ্ডল বাড়ির নং : n0014 বয়স : 70 লিঙ্গ : মহিলা	ফটো উপলব্ধ
325	WB/36/255/396111	নাম : রীণারানী কাঁটালে স্বামীর নাম: হারুপদ কাঁটালে বাড়ির নং : n0014 বয়স : 51 লিঙ্গ : মহিলা	ফটো উপলব্ধ	326	FWC2202430	নাম : সঞ্জিব মন্ডল পিতার নাম: সুকুমার মন্ডল বাড়ির নং : n0014 বয়স : 43 লিঙ্গ : পুরুষ	ফটো উপলব্ধ	327	WB/36/255/396585	নাম : ছায়ারানী মণ্ডল স্বামীর নাম: সুভাষ মণ্ডল বাড়ির নং : n0015 বয়স : 63 লিঙ্গ : মহিলা	ফটো উপলব্ধ
328	FWC2202547	নাম : স্বদেশ কুমার মণ্ডল পিতার নাম: সুভাষ মণ্ডল বাড়ির নং : n0015 বয়স : 43 লিঙ্গ : পুরুষ	ফটো উপলব্ধ	329	WSU1615277	নাম : অর্চনা মন্ডল পিতার নাম: দিলীপ কুমার মন্ডল বাড়ির নং : n0006 বয়স : 30 লিঙ্গ : পুরুষ	ফটো উপলব্ধ	330	WSU1514470	নাম : অভিষেক মন্ডল পিতার নাম: দিলীপ কুমার মন্ডল বাড়ির নং : n0006 বয়স : 31 লিঙ্গ : পুরুষ	ফটো উপলব্ধ

বিধানসভা নির্বাচনক্ষেত্রের নং, নাম : 257-ইন্দাস
ভাগ নং, নাম : 1-ভাবাপুর, পোঃ-রাজখামার

331	WB/36/255/396078	ফটো উপলব্ধ	332	WB/36/255/396543	ফটো উপলব্ধ	333	FWC1263649	ফটো উপলব্ধ
নাম : রীনারানী মণ্ডল স্বামীর নাম: দিলীপ মণ্ডল বাড়ির নং : n0006 বয়স : 52 লিঙ্গ : মহিলা			নাম : দিলীপকুমার মণ্ডল পিতার নাম: বিভূতি মণ্ডল বাড়ির নং : n0006 বয়স : 56 লিঙ্গ : পুরুষ			নাম : অপু কুমার মন্ডল পিতার নাম: রনজিত মন্ডল বাড়ির নং : n0013 বয়স : 47 লিঙ্গ : পুরুষ		
334	FWC2202489	ফটো উপলব্ধ	335	WB/36/255/396091	ফটো উপলব্ধ	336	FWC2203222	ফটো উপলব্ধ
নাম : সঞ্জিত কুমার মণ্ডল পিতার নাম: বিশ্বনাথ মণ্ডল বাড়ির নং : n0024 বয়স : 44 লিঙ্গ : পুরুষ			নাম : রামকালী মণ্ডল পিতার নাম: বিভূতি মণ্ডল বাড়ির নং : n0003 বয়স : 67 লিঙ্গ : পুরুষ			নাম : সুপ্রিয়া মন্ডল স্বামীর নাম: তিলক মন্ডল বাড়ির নং : n0002 বয়স : 40 লিঙ্গ : মহিলা		
337	WSU1263060	ফটো উপলব্ধ	338	WB/36/255/393076	ফটো উপলব্ধ	339	WB/36/255/396074	ফটো উপলব্ধ
নাম : নিবারন চন্দ্র মণ্ডল পিতার নাম: রামপ্রসাদ মণ্ডল বাড়ির নং : n0005 বয়স : 35 লিঙ্গ : পুরুষ			নাম : শেফালীরানী মণ্ডল স্বামীর নাম: রামপ্রসাদ মণ্ডল বাড়ির নং : n0005 বয়স : 54 লিঙ্গ : মহিলা			নাম : গৌরীরানী মণ্ডল স্বামীর নাম: হরকালী মণ্ডল বাড়ির নং : n0004 বয়স : 57 লিঙ্গ : মহিলা		
340	WB/36/255/396412	ফটো উপলব্ধ	341	WB/36/255/396378	ফটো উপলব্ধ	342	WSU1263300	ফটো উপলব্ধ
নাম : দুলালচন্দ্র মণ্ডল পিতার নাম: শীতল মণ্ডল বাড়ির নং : n0121 বয়স : 53 লিঙ্গ : পুরুষ			নাম : কাঞ্চনরানী মণ্ডল স্বামীর নাম: শীতল মণ্ডল বাড়ির নং : n0121 বয়স : 67 লিঙ্গ : মহিলা			নাম : মৌসুমী মণ্ডল স্বামীর নাম: শুভেন্দু মণ্ডল বাড়ির নং : n0120 বয়স : 34 লিঙ্গ : মহিলা		
343	FWC2306488	ফটো উপলব্ধ	344	FWC1984004	ফটো উপলব্ধ	345	WB/36/255/396015	ফটো উপলব্ধ
নাম : চায়না মন্ডল স্বামীর নাম: দীনবন্ধু মন্ডল বাড়ির নং : n0120 বয়স : 41 লিঙ্গ : মহিলা			নাম : শুভেন্দু মন্ডল পিতার নাম: গুইরাম মন্ডল বাড়ির নং : n0120 বয়স : 49 লিঙ্গ : পুরুষ			নাম : মঞ্জুরানী মণ্ডল স্বামীর নাম: মদন মণ্ডল বাড়ির নং : n0120 বয়স : 63 লিঙ্গ : মহিলা		
346	WB/36/255/396017	ফটো উপলব্ধ	347	WB/36/255/396541	ফটো উপলব্ধ	348	WB/36/255/396016	ফটো উপলব্ধ
নাম : সুসমারানী মণ্ডল স্বামীর নাম: কাশীনাথ মণ্ডল বাড়ির নং : n0120 বয়স : 58 লিঙ্গ : মহিলা			নাম : কাশীনাথ মণ্ডল পিতার নাম: গুইরাম মণ্ডল বাড়ির নং : n0120 বয়স : 63 লিঙ্গ : পুরুষ			নাম : জ্যোৎস্না রানী মণ্ডল স্বামীর নাম: বিশ্বনাথ মণ্ডল বাড়ির নং : n0120 বয়স : 61 লিঙ্গ : মহিলা		
349	WB/36/255/396498	ফটো উপলব্ধ	350	WB/36/255/396433	ফটো উপলব্ধ	351	WB/36/255/396294	ফটো উপলব্ধ
নাম : অসীমকুমার মণ্ডল পিতার নাম: গঙ্গাধর মণ্ডল বাড়ির নং : n0008 বয়স : 56 লিঙ্গ : পুরুষ			নাম : অশোককুমার মণ্ডল পিতার নাম: গঙ্গাধর মণ্ডল বাড়ির নং : n0008 বয়স : 58 লিঙ্গ : পুরুষ			নাম : লক্ষীরানী মণ্ডল স্বামীর নাম: গঙ্গাধর মণ্ডল বাড়ির নং : n0008 বয়স : 83 লিঙ্গ : মহিলা		
352	WB/36/255/396399	ফটো উপলব্ধ	353	WSU1263557	ফটো উপলব্ধ	354	FWC2306520	ফটো উপলব্ধ
নাম : গঙ্গাধর মণ্ডল পিতার নাম: ভূষণ মণ্ডল বাড়ির নং : n0008 বয়স : 91 লিঙ্গ : পুরুষ			নাম : মানসী মন্ডল(ঘোষাল) স্বামীর নাম: দীপক মন্ডল বাড়ির নং : n0007 বয়স : 36 লিঙ্গ : মহিলা			নাম : টুকু মন্ডল স্বামীর নাম: সঞ্জয় কুমার মন্ডল বাড়ির নং : n0007 বয়স : 41 লিঙ্গ : মহিলা		
355	FWC2306538	ফটো উপলব্ধ	356	WB/36/255/396012	ফটো উপলব্ধ	357	WB/36/255/396496	ফটো উপলব্ধ
নাম : ময়না মন্ডল স্বামীর নাম: দীনবন্ধু মন্ডল বাড়ির নং : n0007 বয়স : 42 লিঙ্গ : মহিলা			নাম : দীপক মণ্ডল পিতার নাম: তারাপদ মণ্ডল বাড়ির নং : n0007 বয়স : 49 লিঙ্গ : পুরুষ			নাম : দীনবন্ধু মণ্ডল পিতার নাম: তারাপদ মণ্ডল বাড়ির নং : n0007 বয়স : 51 লিঙ্গ : পুরুষ		
358	WB/36/255/396320	ফটো উপলব্ধ	359	WB/36/255/396404	ফটো উপলব্ধ	360	WB/36/255/396499	ফটো উপলব্ধ
নাম : আনন্দময়ী মণ্ডল স্বামীর নাম: তারাপদ মণ্ডল বাড়ির নং : n0007 বয়স : 73 লিঙ্গ : মহিলা			নাম : তারাপদ মণ্ডল পিতার নাম: ভূষণ মণ্ডল বাড়ির নং : n0007 বয়স : 79 লিঙ্গ : পুরুষ			নাম : হরকালী মণ্ডল পিতার নাম: বিভূতি মণ্ডল বাড়ির নং : n0004 বয়স : 65 লিঙ্গ : পুরুষ		

361 নাম : কোয়েল মন্ডল(ঘোষ) স্বামীর নাম: মহাদেব মন্ডল বাড়ির নং : n0003 বয়স : 29 লিঙ্গ : মহিলা	WSU1705995 ফটো উপলব্ধ	362 নাম : প্রতিমারানী মণ্ডল স্বামীর নাম: রামকালী মণ্ডল বাড়ির নং : n0003 বয়স : 61 লিঙ্গ : মহিলা	WB/36/255/396073 ফটো উপলব্ধ	363 নাম : নূপুর মন্ডল স্বামীর নাম: অসীম কুমার মন্ডল বাড়ির নং : n0008 বয়স : 40 লিঙ্গ : মহিলা	FWC2306512 ফটো উপলব্ধ
364 নাম : লক্ষ্মীরানী মণ্ডল স্বামীর নাম: অশোক মণ্ডল বাড়ির নং : n0008 বয়স : 56 লিঙ্গ : মহিলা	WB/36/255/396340 ফটো উপলব্ধ	365 নাম : লক্ষ্মীরানী মণ্ডল স্বামীর নাম: রবীন্দ্র মণ্ডল বাড়ির নং : n0009 বয়স : 76 লিঙ্গ : মহিলা	WB/36/255/396319 ফটো উপলব্ধ	366 নাম : অনূপ মণ্ডল পিতার নাম: অশোক কুমার মণ্ডল বাড়ির নং : n0008 বয়স : 39 লিঙ্গ : পুরুষ	WSU1263052 ফটো উপলব্ধ
367 নাম : কাকলী মন্ডল স্বামীর নাম: সুকান্ত মন্ডল বাড়ির নং : n0023 বয়স : 43 লিঙ্গ : মহিলা	FWC2365955 ফটো উপলব্ধ	368 নাম : বিশ্বনাথ মণ্ডল পিতার নাম: নগেন্দ্র মণ্ডল বাড়ির নং : n0024 বয়স : 76 লিঙ্গ : পুরুষ	WB/36/255/396410 ফটো উপলব্ধ	369 নাম : তিলক মণ্ডল পিতার নাম: বিভূতি মণ্ডল বাড়ির নং : n0269 বয়স : 53 লিঙ্গ : পুরুষ	WB/36/255/396041 ফটো উপলব্ধ
370 নাম : সুজিত কুমার মণ্ডল পিতার নাম: মানিক মণ্ডল বাড়ির নং : n0015 বয়স : 59 লিঙ্গ : পুরুষ	WB/36/255/396682 ফটো উপলব্ধ	371 নাম : টুটু মণ্ডল স্বামীর নাম: সুজিত মণ্ডল বাড়ির নং : n0015 বয়স : 48 লিঙ্গ : মহিলা	FWC2202554 ফটো উপলব্ধ	372 নাম : বিদেশ মন্ডল পিতার নাম: সুভাষ কুমার মন্ডল বাড়ির নং : n0015 বয়স : 38 লিঙ্গ : পুরুষ	FWC2414746 ফটো উপলব্ধ
373 নাম : খাতুপর্ণা মন্ডল পিতার নাম: সুজিত কুমার মন্ডল বাড়ির নং : n0015 বয়স : 30 লিঙ্গ : মহিলা	WSU1739689 ফটো উপলব্ধ	374 নাম : পুষ্প মন্ডল স্বামীর নাম: স্বরূপ কুমার মন্ডল বাড়ির নং : n0016 বয়স : 32 লিঙ্গ : মহিলা	WSU1739671 ফটো উপলব্ধ	375 নাম : সুকুমার মণ্ডল পিতার নাম: গোবিন্দ মণ্ডল বাড়ির নং : n0025 বয়স : 55 লিঙ্গ : পুরুষ	WB/36/255/396659 ফটো উপলব্ধ
376 নাম : আকুল মন্ডল স্বামীর নাম: সুকুমার মন্ডল বাড়ির নং : n0025 বয়স : 49 লিঙ্গ : মহিলা	FWC2414779 ফটো উপলব্ধ	377 নাম : মৌসুমী মন্ডল (পান) স্বামীর নাম: অরুণ কুমার মন্ডল বাড়ির নং : n0016 বয়স : 34 লিঙ্গ : মহিলা	WSU1615509 ফটো উপলব্ধ	378 নাম : মিনতিরানী মণ্ডল স্বামীর নাম: মুরারী মণ্ডল বাড়ির নং : n0050 বয়স : 57 লিঙ্গ : মহিলা	WB/36/255/396181 ফটো উপলব্ধ
379 নাম : প্রসেনজিত মন্ডল পিতার নাম: মুরারী মোহন মন্ডল বাড়ির নং : n0050 বয়স : 36 লিঙ্গ : পুরুষ	FWC2452704 ফটো উপলব্ধ	380 নাম : মাধবচন্দ্র মণ্ডল পিতার নাম: সুবল মণ্ডল বাড়ির নং : n0051 বয়স : 55 লিঙ্গ : পুরুষ	WB/36/255/396006 ফটো উপলব্ধ	381 নাম : বংশী মণ্ডল পিতার নাম: সুবল চন্দ্র মণ্ডল বাড়ির নং : n0052 বয়স : 53 লিঙ্গ : পুরুষ	WB/36/255/396005 ফটো উপলব্ধ
382 নাম : অরুণ কুমার মন্ডল পিতার নাম: শুভঙ্কর মন্ডল বাড়ির নং : n0016 বয়স : 45 লিঙ্গ : পুরুষ	FWC1263540 ফটো উপলব্ধ	383 নাম : চায়নারানী মণ্ডল স্বামীর নাম: শুভঙ্কর মণ্ডল বাড়ির নং : n0016 বয়স : 63 লিঙ্গ : মহিলা	WB/36/255/396546 ফটো উপলব্ধ	384 নাম : টুম্পা রানী মাঝি স্বামীর নাম: মুরারী কুমার মাঝি বাড়ির নং : n0052 বয়স : 32 লিঙ্গ : মহিলা	WSU1615343 ফটো উপলব্ধ
385 নাম : শুভঙ্কর মণ্ডল পিতার নাম: মানিক মণ্ডল বাড়ির নং : n0016 বয়স : 67 লিঙ্গ : পুরুষ	WB/36/255/396609 ফটো উপলব্ধ	386 নাম : স্বরূপ মাঝি পিতার নাম: গুইরাম মাঝি বাড়ির নং : n0269 বয়স : 44 লিঙ্গ : পুরুষ	FWC1501840 ফটো উপলব্ধ	387 নাম : দীনবন্ধু মণ্ডল পিতার নাম: গুইরাম মণ্ডল বাড়ির নং : n0120 বয়স : 54 লিঙ্গ : পুরুষ	WB/36/255/396007 ফটো উপলব্ধ
388 নাম : পদ্মা মন্ডল স্বামীর নাম: জগবন্ধু মন্ডল বাড়ির নং : n0120 বয়স : 41 লিঙ্গ : মহিলা	FWC2203214 ফটো উপলব্ধ	389 নাম : কল্যান কুমার মন্ডল পিতার নাম: কাশীনাথ মন্ডল বাড়ির নং : n0120 বয়স : 34 লিঙ্গ : পুরুষ	WSU1370683 ফটো উপলব্ধ	390 নাম : শীতলচন্দ্র মণ্ডল পিতার নাম: আশুতোষ মণ্ডল বাড়ির নং : n0121 বয়স : 84 লিঙ্গ : পুরুষ	WB/36/255/396528 ফটো উপলব্ধ

391	FWC1984012	নাম : অলোক মন্ডল পিতার নাম: শীতল মন্ডল বাড়ির নং : n0121 বয়স : 43 লিঙ্গ : পুরুষ	ফটো উপলব্ধ	392	WSU1263748	নাম : প্রবীর কুমার মন্ডল পিতার নাম: শীতল চন্দ্র মন্ডল বাড়ির নং : n0121 বয়স : 37 লিঙ্গ : পুরুষ	ফটো উপলব্ধ	393	WSU1263664	নাম : টুটু মন্ডল(ঘোষ) স্বামীর নাম: দুলাল চন্দ্র মন্ডল বাড়ির নং : n0121 বয়স : 37 লিঙ্গ : মহিলা	ফটো উপলব্ধ
394	WB/36/255/396136	নাম : বলাইচন্দ্র মণ্ডল পিতার নাম: বসন্ত মণ্ডল বাড়ির নং : n0122 বয়স : 84 লিঙ্গ : পুরুষ	ফটো উপলব্ধ	395	WB/36/255/396298	নাম : মালতীরানী মণ্ডল স্বামীর নাম: বলাই চন্দ্র মণ্ডল বাড়ির নং : n0122 বয়স : 72 লিঙ্গ : মহিলা	ফটো উপলব্ধ	396	WB/36/255/396407	নাম : অশোক কুমার মণ্ডল পিতার নাম: বলাই চন্দ্র মণ্ডল বাড়ির নং : n0122 বয়স : 53 লিঙ্গ : পুরুষ	ফটো উপলব্ধ
397	FWC1984061	নাম : অনুপ মন্ডল পিতার নাম: বলাই চন্দ্র মন্ডল বাড়ির নং : n0122 বয়স : 43 লিঙ্গ : পুরুষ	ফটো উপলব্ধ	398	WSU1514553	নাম : লক্ষী ঘোড়াই মন্ডল স্বামীর নাম: অনুপ মন্ডল বাড়ির নং : n0122 বয়স : 38 লিঙ্গ : মহিলা	ফটো উপলব্ধ	399	WB/36/255/396477	নাম : অনিল মণ্ডল পিতার নাম: ভূতনাথ মণ্ডল বাড়ির নং : n0053 বয়স : 80 লিঙ্গ : পুরুষ	ফটো উপলব্ধ
400	WB/36/255/396391	নাম : প্রতিমারানী মণ্ডল স্বামীর নাম: অনিল মণ্ডল বাড়ির নং : n0053 বয়স : 73 লিঙ্গ : মহিলা	ফটো উপলব্ধ	401	WB/36/255/396628	নাম : অমিতকুমার মণ্ডল পিতার নাম: অজিত মণ্ডল বাড়ির নং : n0109 বয়স : 56 লিঙ্গ : পুরুষ	ফটো উপলব্ধ	402	WSU1739648	নাম : সুমনা মন্ডল স্বামীর নাম: সুমন মন্ডল বাড়ির নং : n0110 বয়স : 33 লিঙ্গ : মহিলা	ফটো উপলব্ধ
403	WB/36/255/396104	নাম : মনোরঞ্জন মণ্ডল পিতার নাম: গুইরাম মণ্ডল বাড়ির নং : n0120 বয়স : 71 লিঙ্গ : পুরুষ	ফটো উপলব্ধ	404	WB/36/255/396014	নাম : পারুলরানী মণ্ডল স্বামীর নাম: মনোরঞ্জন মণ্ডল বাড়ির নং : n0120 বয়স : 66 লিঙ্গ : মহিলা	ফটো উপলব্ধ	405	WB/36/255/396626	নাম : মদনমোহন মণ্ডল পিতার নাম: গুইরাম মণ্ডল বাড়ির নং : n0120 বয়স : 68 লিঙ্গ : পুরুষ	ফটো উপলব্ধ
406	WB/36/255/396639	নাম : বিশ্বনাথ মণ্ডল পিতার নাম: গুইরাম মণ্ডল বাড়ির নং : n0120 বয়স : 66 লিঙ্গ : পুরুষ	ফটো উপলব্ধ	407	WSU0592683	নাম : তাপস কুমার মণ্ডল পিতার নাম: মদনমোহন মণ্ডল বাড়ির নং : n0120 বয়স : 36 লিঙ্গ : পুরুষ	ফটো উপলব্ধ	408	WB/36/255/396510	নাম : সুমনকুমার মণ্ডল পিতার নাম: সুনীল মণ্ডল বাড়ির নং : n0110 বয়স : 50 লিঙ্গ : পুরুষ	ফটো উপলব্ধ
409	WB/36/255/396460	নাম : শিখারানী মণ্ডল স্বামীর নাম: সুনীল মণ্ডল বাড়ির নং : n0110 বয়স : 69 লিঙ্গ : মহিলা	ফটো উপলব্ধ	410	WSU1615384	নাম : পল্লবী মন্ডল পিতার নাম: অসিত মন্ডল বাড়ির নং : n0109 বয়স : 30 লিঙ্গ : মহিলা	ফটো উপলব্ধ	411	FWC1263631	নাম : সংযুক্তা মন্ডল স্বামীর নাম: অমিত মন্ডল বাড়ির নং : n0109 বয়স : 47 লিঙ্গ : মহিলা	ফটো উপলব্ধ
412	WB/36/255/396222	নাম : রেখারানী মণ্ডল স্বামীর নাম: অসিত মণ্ডল বাড়ির নং : n0109 বয়স : 52 লিঙ্গ : মহিলা	ফটো উপলব্ধ	413	WB/36/255/396334	নাম : অসিতকুমার মণ্ডল পিতার নাম: অজিত মণ্ডল বাড়ির নং : n0109 বয়স : 59 লিঙ্গ : পুরুষ	ফটো উপলব্ধ	414	WSU2168904	নাম : মানস কুমার মণ্ডল পিতার নাম: রণজিৎ কুমার মণ্ডল বাড়ির নং : N0013 বয়স : 45 লিঙ্গ : পুরুষ	ফটো উপলব্ধ
415	WSU2168763	নাম : চিরঞ্জিত মণ্ডল পিতার নাম: হারাধন মণ্ডল বাড়ির নং : N0011 বয়স : 24 লিঙ্গ : পুরুষ	ফটো উপলব্ধ	416	WSU2168656	নাম : তিথি মন্ডল পিতার নাম: দীনবন্ধু মন্ডল বাড়ির নং : N0007 বয়স : 24 লিঙ্গ : মহিলা	ফটো উপলব্ধ	417	FWC2202539	নাম : স্বরূপ কুমার মন্ডল পিতার নাম: গুভংকর মন্ডল বাড়ির নং : n0016 বয়স : 42 লিঙ্গ : পুরুষ	ফটো উপলব্ধ
418	WSU2227791	নাম : চম্পা মণ্ডল পইলা স্বামীর নাম: প্রবীর কুমার মণ্ডল বাড়ির নং : এন0121 বয়স : 25 লিঙ্গ : মহিলা	ফটো উপলব্ধ	419	WSU2227924	নাম : তাপসী মণ্ডল মল্লিক স্বামীর নাম: বিদেশ মণ্ডল বাড়ির নং : এন0015 বয়স : 29 লিঙ্গ : মহিলা	ফটো উপলব্ধ	420	WSU2260420	নাম : রমেন মন্ডল পিতার নাম: অশোক কুমার মন্ডল বাড়ির নং : সী/6 বয়স : 25 লিঙ্গ : পুরুষ	ফটো উপলব্ধ

বিধানসভা নির্বাচনক্ষেত্রের নং, নাম : 257-ইন্দাস
ভাগ নং, নাম : 1-ভাবাপুর, পোঃ-রাজখামার

421	WSU2168847	নাম : সঞ্জয় মন্ডল পিতার নাম: রবীন্দ্র নাথ মণ্ডল বাড়ির নং : N0009 বয়স : 50 লিঙ্গ : পুরুষ	ফটো উপলব্ধ	422	WSU1935188	নাম : সৌরভ মণ্ডল পিতার নাম: বিশ্বনাথ মণ্ডল বাড়ির নং : N0120 বয়স : 26 লিঙ্গ : পুরুষ	ফটো উপলব্ধ	423	FWC1983998	নাম : সন্দীপ কুমার মণ্ডল পিতার নাম: মনোজ মণ্ডল বাড়ির নং : N0120 বয়স : 43 লিঙ্গ : পুরুষ	ফটো উপলব্ধ
424	WSU1843507	নাম : সুরজিত মন্ডল পিতার নাম: হারাধন মন্ডল বাড়ির নং : N001 বয়স : 27 লিঙ্গ : পুরুষ	ফটো উপলব্ধ	425	WSU1787456	নাম : সৌমিত্র মন্ডল(প্রামাণিক) স্বামীর নাম: মানস মন্ডল বাড়ির নং : n0013 বয়স : 35 লিঙ্গ : মহিলা	ফটো উপলব্ধ	426	WSU1426568	নাম : সীমা ঘোষ (মণ্ডল) স্বামীর নাম: সন্দীপ কুমার মণ্ডল বাড়ির নং : n0120 বয়স : 37 লিঙ্গ : মহিলা	ফটো উপলব্ধ
427	WSU1513498	নাম : কনিকা মণ্ডল স্বামীর নাম: জীবন কুমার মণ্ডল বাড়ির নং : n0273 বয়স : 31 লিঙ্গ : মহিলা	ফটো উপলব্ধ	428	WB/36/255/396495	নাম : মৃত্যুঞ্জয় মণ্ডল পিতার নাম: রবীন্দ্র মণ্ডল বাড়ির নং : n0009 বয়স : 54 লিঙ্গ : পুরুষ	ফটো উপলব্ধ	429	WB/36/255/396339	নাম : দুর্গারানী মণ্ডল স্বামীর নাম: মৃত্যুঞ্জয় মণ্ডল বাড়ির নং : n0009 বয়স : 51 লিঙ্গ : মহিলা	ফটো উপলব্ধ
430	WSU1615327	নাম : সৌমেন মন্ডল পিতার নাম: মৃত্যুঞ্জয় মন্ডল বাড়ির নং : n0009 বয়স : 30 লিঙ্গ : পুরুষ	ফটো উপলব্ধ	431	WSU2405116	নাম : সুদীপ মন্ডল পিতার নাম: সঞ্জয় মন্ডল বাড়ির নং : এন0009 বয়স : 20 লিঙ্গ : পুরুষ	ফটো উপলব্ধ	432	WB/36/255/396292	নাম : শেফালীরানী মণ্ডল স্বামীর নাম: সনাতন মণ্ডল বাড়ির নং : n0010 বয়স : 77 লিঙ্গ : মহিলা	ফটো উপলব্ধ
433	WB/36/255/396266	নাম : পিন্টু মণ্ডল পিতার নাম: সনাতন মণ্ডল বাড়ির নং : n0010 বয়স : 50 লিঙ্গ : পুরুষ	ফটো উপলব্ধ	434	WB/36/255/396364	নাম : হারাধন মণ্ডল পিতার নাম: মোহন মণ্ডল বাড়ির নং : n0011 বয়স : 53 লিঙ্গ : পুরুষ	ফটো উপলব্ধ	435	WB/36/255/396268	নাম : মনুজ কুমার মণ্ডল পিতার নাম: মোহন মণ্ডল বাড়ির নং : n0011 বয়স : 49 লিঙ্গ : পুরুষ	ফটো উপলব্ধ
436	FWC1261395	নাম : রীতা মন্ডল স্বামীর নাম: হারাধন মন্ডল বাড়ির নং : n0011 বয়স : 47 লিঙ্গ : মহিলা	ফটো উপলব্ধ	437	FWC2306496	নাম : রুমা মন্ডল স্বামীর নাম: মনুজ কুমার মন্ডল বাড়ির নং : n0011 বয়স : 39 লিঙ্গ : মহিলা	ফটো উপলব্ধ	438	WB/36/255/396656	নাম : সাধনচন্দ্র মণ্ডল পিতার নাম: রসময় মণ্ডল বাড়ির নং : n0012 বয়স : 66 লিঙ্গ : পুরুষ	ফটো উপলব্ধ
439	WB/36/255/396293	নাম : আভারানী মণ্ডল স্বামীর নাম: সাধন চন্দ্র মণ্ডল বাড়ির নং : n0012 বয়স : 65 লিঙ্গ : মহিলা	ফটো উপলব্ধ	440	FWC2452712	নাম : বাবু কুমার মন্ডল পিতার নাম: সাধন চন্দ্র মন্ডল বাড়ির নং : n0012 বয়স : 39 লিঙ্গ : পুরুষ	ফটো উপলব্ধ	441	WB/36/255/396565	নাম : আভারানী মণ্ডল স্বামীর নাম: রনজিত মণ্ডল বাড়ির নং : n0013 বয়স : 74 লিঙ্গ : মহিলা	ফটো উপলব্ধ
442	WSU1514405	নাম : দেবশ্রী বিশ্বাস মন্ডল স্বামীর নাম: দীপক কুমার মন্ডল বাড়ির নং : n0013 বয়স : 40 লিঙ্গ : মহিলা	ফটো উপলব্ধ	443	WSU1935253	নাম : অভিরূপ মণ্ডল পিতার নাম: অমিত মণ্ডল বাড়ির নং : N0109 বয়স : 26 লিঙ্গ : পুরুষ	ফটো উপলব্ধ	444	WSU1263763	নাম : সুজাতা মন্ডল(পাত্র) স্বামীর নাম: পিন্টু মন্ডল বাড়ির নং : n0010 বয়স : 42 লিঙ্গ : মহিলা	ফটো উপলব্ধ
445	WSU2355899	নাম : দীপা দে মণ্ডল স্বামীর নাম: প্রসেনজিৎ মণ্ডল বাড়ির নং : এন050 বয়স : 21 লিঙ্গ : মহিলা	ফটো উপলব্ধ	446	WSU235584	নাম : রিমা মণ্ডল পিতার নাম: সুজিত মণ্ডল বাড়ির নং : এন0396 বয়স : 22 লিঙ্গ : মহিলা	ফটো উপলব্ধ	447	WSU2355600	নাম : অনুরূপ মণ্ডল পিতার নাম: অমিত কুমার মণ্ডল বাড়ির নং : এন0109 বয়স : 21 লিঙ্গ : পুরুষ	ফটো উপলব্ধ
448	WSU1787647	নাম : ঋতু চৌধুরী (মন্ডল) স্বামীর নাম: কল্যাণ কুমার মন্ডল বাড়ির নং : n0120 বয়স : 29 লিঙ্গ : মহিলা	ফটো উপলব্ধ	449	WSU1787506	নাম : সোমা মন্ডল স্বামীর নাম: স্বদেশ কুমার মন্ডল বাড়ির নং : n0015 বয়স : 29 লিঙ্গ : মহিলা	ফটো উপলব্ধ	450	FWC1263607	নাম : অমিতাভ মন্ডল পিতার নাম: অনিলকুমার মন্ডল বাড়ির নং : n0053 বয়স : 46 লিঙ্গ : পুরুষ	ফটো উপলব্ধ

451 নাম : পথিক মন্ডল পিতার নাম: সুকুমার মন্ডল বাড়ির নং : এন0025 বয়স : 23 লিঙ্গ : পুরুষ	WSU2227593 ফটো উপলব্ধ	452 নাম : শিপ্রা মাঝি পিতার নাম: স্বরূপ মাঝি বাড়ির নং : এন0269 বয়স : 21 লিঙ্গ : মহিলা	WSU2355790 ফটো উপলব্ধ	453 নাম : রাসমণি মণ্ডল স্বামীর নাম: নিবারন চন্দ্র মণ্ডল বাড়ির নং : এন001 বয়স : 21 লিঙ্গ : মহিলা	WSU2355873 ফটো উপলব্ধ
454 নাম : অমিত কুমার মন্ডল পিতার নাম: অসীম কুমার মন্ডল বাড়ির নং : n0282 বয়স : 27 লিঙ্গ : পুরুষ	WSU1907708 ফটো উপলব্ধ	455 নাম : রবীন্দ্রনাথ মাজি পিতার নাম: রতন মাজি বাড়ির নং : n0040 বয়স : 87 লিঙ্গ : পুরুষ	WB/36/255/396310 ফটো উপলব্ধ	456 নাম : শোভারানী মাজি স্বামীর নাম: ফেলারাম মাজি বাড়ির নং : n0039 বয়স : 66 লিঙ্গ : মহিলা	WB/36/255/396441 ফটো উপলব্ধ
457 নাম : ফেলারাম মাজি পিতার নাম: রতন মাজি বাড়ির নং : n0039 বয়স : 73 লিঙ্গ : পুরুষ	WB/36/255/396612 ফটো উপলব্ধ	458 নাম : সুসমা মাজি স্বামীর নাম: বিশ্বজিত মাজি বাড়ির নং : n0038 বয়স : 47 লিঙ্গ : মহিলা	FWC1984210 ফটো উপলব্ধ	459 নাম : বরুণ কুমার মাজি পিতার নাম: আনন্দ কুমার মাজি বাড়ির নং : n0030 বয়স : 34 লিঙ্গ : পুরুষ	WSU1263144 ফটো উপলব্ধ
460 নাম : তরুণ কুমার মাজি পিতার নাম: আনন্দ কুমার মাজি বাড়ির নং : n0030 বয়স : 35 লিঙ্গ : পুরুষ	WSU1263128 ফটো উপলব্ধ	461 নাম : মনোরমা মাজি স্বামীর নাম: সুবীর কুমার মাজি বাড়ির নং : n0030 বয়স : 79 লিঙ্গ : মহিলা	WSU2303501 ফটো উপলব্ধ	462 নাম : মীরারানী মাজি স্বামীর নাম: বিশ্বনাথ মাজি বাড়ির নং : n0237 বয়স : 68 লিঙ্গ : মহিলা	WB/36/255/396031 ফটো উপলব্ধ
463 নাম : শ্রীমন্ত মাজি পিতার নাম: ভবতারণ মাজি বাড়ির নং : n0047 বয়স : 30 লিঙ্গ : পুরুষ	WSU1706027 ফটো উপলব্ধ	464 নাম : বিশ্বনাথ মাজি পিতার নাম: রতন মাজি বাড়ির নং : n0237 বয়স : 71 লিঙ্গ : পুরুষ	WB/36/255/396225 ফটো উপলব্ধ	465 নাম : অভিজিৎ মাজি পিতার নাম: শোভাকর মাজি বাড়ির নং : n0038 বয়স : 62 লিঙ্গ : পুরুষ	WB/36/255/396087 ফটো উপলব্ধ
466 নাম : সুনীতা মাজি স্বামীর নাম: অজিত কুমার মাজি বাড়ির নং : n0040 বয়স : 47 লিঙ্গ : মহিলা	WSU0593350 ফটো উপলব্ধ	467 নাম : ভবতারণ মাজি পিতার নাম: তিনকড়ি মাজি বাড়ির নং : n0047 বয়স : 59 লিঙ্গ : পুরুষ	WB/36/255/396480 ফটো উপলব্ধ	468 নাম : অর্চনারানী মাজি স্বামীর নাম: ভবতারণ মাজি বাড়ির নং : n0047 বয়স : 52 লিঙ্গ : মহিলা	WB/36/255/396489 ফটো উপলব্ধ
469 নাম : বৈদ্যনাথ মাজি পিতার নাম: রতন মাজি বাড়ির নং : n0237 বয়স : 67 লিঙ্গ : পুরুষ	WB/36/255/396207 ফটো উপলব্ধ	470 নাম : শ্যামল মাজি পিতার নাম: সুভাষ মাজি বাড়ির নং : n0237 বয়স : 30 লিঙ্গ : পুরুষ	WSU1615053 ফটো উপলব্ধ	471 নাম : শ্যামাপদ মাজি পিতার নাম: গান্ধীমোহন মাজি বাড়ির নং : n0243 বয়স : 48 লিঙ্গ : পুরুষ	FWC1262773 ফটো উপলব্ধ
472 নাম : পুতুল মাজি স্বামীর নাম: শ্যামাপদ মাজি বাড়ির নং : n0243 বয়স : 41 লিঙ্গ : মহিলা	WSU0593442 ফটো উপলব্ধ	473 নাম : বামাপদ মাজি পিতার নাম: গান্ধীমোহন মাজি বাড়ির নং : n0243 বয়স : 43 লিঙ্গ : পুরুষ	FWC2202588 ফটো উপলব্ধ	474 নাম : মুনাল কান্তি মাজি পিতার নাম: পরেশ নাথ মাজি বাড়ির নং : n0237 বয়স : 37 লিঙ্গ : পুরুষ	WSU0593608 ফটো উপলব্ধ
475 নাম : রীতারানী মাজি স্বামীর নাম: বলরাম মাজি বাড়ির নং : n0237 বয়স : 54 লিঙ্গ : মহিলা	WB/36/255/396034 ফটো উপলব্ধ	476 নাম : সুভাষ মাজি পিতার নাম: রতন মাজি বাড়ির নং : n0237 বয়স : 59 লিঙ্গ : পুরুষ	WB/36/255/396151 ফটো উপলব্ধ	477 নাম : তুহিন কুমার মাজি পিতার নাম: সুভাষ কুমার মাজি বাড়ির নং : n0237 বয়স : 33 লিঙ্গ : পুরুষ	WSU1370592 ফটো উপলব্ধ
478 নাম : শুভজিত মাজি পিতার নাম: বলরাম মাজি বাড়ির নং : n0284 বয়স : 27 লিঙ্গ : পুরুষ	WSU1907724 ফটো উপলব্ধ	479 নাম : পাপিয়া মাজি পান স্বামীর নাম: বামাপদ মাজি বাড়ির নং : n0243 বয়স : 28 লিঙ্গ : মহিলা	UNU1596360 ফটো উপলব্ধ	480 নাম : অলকা মাজি স্বামীর নাম: আনন্দ কুমার মাজি বাড়ির নং : n0030 বয়স : 55 লিঙ্গ : মহিলা	WSU2303451 ফটো উপলব্ধ

481	FWC1984202	নাম : প্রণব মাজি পিতার নাম: ফেলারাম মাজি বাড়ির নং : n0039 বয়স : 44 লিঙ্গ : পুরুষ	ফটো উপলব্ধ	482	WSU1787548	নাম : হেমন্ত মাজি পিতার নাম: ভবতারন মাজি বাড়ির নং : n0047 বয়স : 28 লিঙ্গ : পুরুষ	ফটো উপলব্ধ	483	WSU1935345	নাম : অনন্যা দাস মাজি স্বামীর নাম: তরুন কুমার মাজি বাড়ির নং : N0030 বয়স : 26 লিঙ্গ : মহিলা	ফটো উপলব্ধ
484	FWC1263060	নাম : সঞ্জিত কুমার মাজি পিতার নাম: রবীন্দ্রনাথ মাজি বাড়ির নং : n0040 বয়স : 46 লিঙ্গ : পুরুষ	ফটো উপলব্ধ	485	WSU1824093	নাম : ইন্দ্রজিৎ মাজি পিতার নাম: বিশ্বজিৎ মাজি বাড়ির নং : n0038 বয়স : 28 লিঙ্গ : পুরুষ	ফটো উপলব্ধ	486	WB/36/255/396442	নাম : মালতী মাজি স্বামীর নাম: শোভাকর মাজি বাড়ির নং : n0038 বয়স : 75 লিঙ্গ : মহিলা	ফটো উপলব্ধ
487	WSU2381762	নাম : অজিতকুমার মাজি পিতার নাম: রবীন্দ্রনাথ মাজি বাড়ির নং : n0040 বয়স : 64 লিঙ্গ : পুরুষ	ফটো উপলব্ধ	488	WSU2331965	নাম : রনজিত কুমার মাজি পিতার নাম: রবীন্দ্রনাথ মাজি বাড়ির নং : n0040 বয়স : 66 লিঙ্গ : পুরুষ	ফটো উপলব্ধ	489	WSU2355758	নাম : ঈশা মাজী পিতার নাম: সুজিত কুমার মাজী বাড়ির নং : এন0040 বয়স : 21 লিঙ্গ : মহিলা	ফটো উপলব্ধ
490	WSU1843655	নাম : গুরুপদ মাজি পিতার নাম: অষ্টম মাজি বাড়ির নং : N0049 বয়স : 27 লিঙ্গ : পুরুষ	ফটো উপলব্ধ	491	WB/36/255/396053	নাম : নিবাস মাজি পিতার নাম: রতন মাজি বাড়ির নং : n0237 বয়স : 55 লিঙ্গ : পুরুষ	ফটো উপলব্ধ	492	FWC2202596	নাম : বাসনা মাজি স্বামীর নাম: শ্রীনিবাস মাজি বাড়ির নং : n0237 বয়স : 44 লিঙ্গ : মহিলা	ফটো উপলব্ধ
493	WSU1843689	নাম : সন্দীপ মাজি পিতার নাম: রামপ্রসাদ মাজি বাড়ির নং : N0243 বয়স : 29 লিঙ্গ : পুরুষ	ফটো উপলব্ধ	494	WB/36/255/396226	নাম : রামপ্রসাদ মাজি পিতার নাম: গাঙ্গীমোহন মাজি বাড়ির নং : n0243 বয়স : 56 লিঙ্গ : পুরুষ	ফটো উপলব্ধ	495	WB/36/255/396134	নাম : বিজলারানী মাজি স্বামীর নাম: রামপ্রসাদ মাজি বাড়ির নং : n0243 বয়স : 52 লিঙ্গ : মহিলা	ফটো উপলব্ধ
496	WB/36/255/396487	নাম : মঞ্জুরানী মাজি স্বামীর নাম: অষ্টম মাজি বাড়ির নং : n0257 বয়স : 55 লিঙ্গ : মহিলা	ফটো উপলব্ধ	497	WB/36/255/396032	নাম : মায়ারানী মাজি স্বামীর নাম: পরেশনাথ মাজি বাড়ির নং : n0237 বয়স : 66 লিঙ্গ : মহিলা	ফটো উপলব্ধ	498	WB/36/255/396030	নাম : মেনকারানী মাজি স্বামীর নাম: বেদনাথ মাজি বাড়ির নং : n0237 বয়স : 61 লিঙ্গ : মহিলা	ফটো উপলব্ধ
499	WB/36/255/396025	নাম : বলরাম মাজি পিতার নাম: রতন মাজি বাড়ির নং : n0237 বয়স : 63 লিঙ্গ : পুরুষ	ফটো উপলব্ধ	500	WB/36/255/396033	নাম : টুঙ্গারানী মাজি স্বামীর নাম: সুভাষ মাজি বাড়ির নং : n0237 বয়স : 53 লিঙ্গ : মহিলা	ফটো উপলব্ধ	501	WSU2046126	নাম : আনন্দকুমার মাজি পিতার নাম: সুধীর কুমার মাজি বাড়ির নং : n0030 বয়স : 62 লিঙ্গ : পুরুষ	ফটো উপলব্ধ
502	WSU0593541	নাম : তুষার কান্তি মাজি পিতার নাম: বৈদ্যনাথ মাজি বাড়ির নং : n0237 বয়স : 37 লিঙ্গ : পুরুষ	ফটো উপলব্ধ	503	WSU2331973	নাম : বন্দনা মাজি স্বামীর নাম: রণজিত কুমার মাজি বাড়ির নং : n0040 বয়স : 61 লিঙ্গ : মহিলা	ফটো উপলব্ধ	504	WSU2355980	নাম : অঞ্জলী মাজি পিতার নাম: অভিজিৎ মাজি বাড়ির নং : এন0031 বয়স : 21 লিঙ্গ : মহিলা	ফটো উপলব্ধ
505	WSU2355832	নাম : তৃষা মাজি পিতার নাম: নিবাস মাজি বাড়ির নং : এন0237 বয়স : 23 লিঙ্গ : মহিলা	ফটো উপলব্ধ	506	WB/36/255/396267	নাম : সুজিত কুমার মাজি পিতার নাম: রবীন্দ্র নাথ মাজি বাড়ির নং : n0040 বয়স : 57 লিঙ্গ : পুরুষ	ফটো উপলব্ধ	507	FWC2306553	নাম : রিঙ্কু মাজি (মাইতি) স্বামীর নাম: সুজিত কুমার মাজি বাড়ির নং : n0040 বয়স : 45 লিঙ্গ : মহিলা	ফটো উপলব্ধ
508	WSU1263110	নাম : পাপিয়া মাজি স্বামীর নাম: প্রশান্ত কুমার মাজি বাড়ির নং : n0039 বয়স : 35 লিঙ্গ : মহিলা	ফটো উপলব্ধ	509	WSU1614999	নাম : শম্পা মাজি (ঘোষ) স্বামীর নাম: প্রনব কুমার মাজি বাড়ির নং : n0039 বয়স : 32 লিঙ্গ : মহিলা	ফটো উপলব্ধ	510	FWC1263573	নাম : প্রশান্ত কুমার মাজি পিতার নাম: ফেলারাম মাজি বাড়ির নং : n0039 বয়স : 47 লিঙ্গ : পুরুষ	ফটো উপলব্ধ

511 নাম : বিশ্বজিৎ মাজি পিতার নাম: শোভাকর মাজি বাড়ির নং : n0038 বয়স : 54 লিঙ্গ : পুরুষ	WSU2183176 ফটো উপলব্ধ	512 নাম : মনিকা মাঝি পিতার নাম: সাধন মাঝি বাড়ির নং : এন0115 বয়স : 34 লিঙ্গ : মহিলা	WSU1403468 ফটো উপলব্ধ	513 নাম : সুদীপ্ত মাঝি পিতার নাম: পিকু চন্দ্র মাঝি বাড়ির নং : এন0171 বয়স : 25 লিঙ্গ : পুরুষ	WSU1984590 ফটো উপলব্ধ
514 নাম : সৃজিত মাঝি পিতার নাম: উমাপদ মাঝি বাড়ির নং : n0188 বয়স : 43 লিঙ্গ : পুরুষ	FWC2202752 ফটো উপলব্ধ	515 নাম : সুষমা পণ্ডিত মাঝি স্বামীর নাম: অভিজিৎ মাঝি বাড়ির নং : N0213 বয়স : 24 লিঙ্গ : মহিলা	WSU2169043 ফটো উপলব্ধ	516 নাম : টগরী মাঝি স্বামীর নাম: শ্যামসুন্দর মাঝি বাড়ির নং : n0187 বয়স : 34 লিঙ্গ : মহিলা	WSU1370766 ফটো উপলব্ধ
517 নাম : সঞ্জীব মাঝি পিতার নাম: শ্রীকান্ত মাঝি বাড়ির নং : এন0103 বয়স : 27 লিঙ্গ : পুরুষ	WSU1984681 ফটো উপলব্ধ	518 নাম : জ্যোতস্না মেদ্যা পিতার নাম: মদন মেদ্যা বাড়ির নং : এন0170 বয়স : 32 লিঙ্গ : মহিলা	NRZ1892256 ফটো উপলব্ধ	519 নাম : কাজলরানী মাঝি স্বামীর নাম: উমাপদ মাঝি বাড়ির নং : n0188 বয়স : 71 লিঙ্গ : মহিলা	FWC2202745 ফটো উপলব্ধ
520 নাম : রাহুল মাঝি পিতার নাম: রবীন্দ্রনাথ মাঝি বাড়ির নং : এন0105 বয়স : 27 লিঙ্গ : পুরুষ	WSU1984715 ফটো উপলব্ধ	521 নাম : সৌরভ মাঝি পিতার নাম: সুকুমার মাঝি বাড়ির নং : N0086 বয়স : 24 লিঙ্গ : পুরুষ	WSU2168706 ফটো উপলব্ধ	522 নাম : সম্পা বাপ্তী মাঝি স্বামীর নাম: কার্তিক মাঝি বাড়ির নং : N0197 বয়স : 27 লিঙ্গ : মহিলা	WSU2169092 ফটো উপলব্ধ
523 নাম : সৌরভ মাঝি পিতার নাম: হাবুলাল মাঝি বাড়ির নং : N0199 বয়স : 26 লিঙ্গ : পুরুষ	WSU2168938 ফটো উপলব্ধ	524 নাম : রাকেশ মাঝি পিতার নাম: বিষ্ণুপদ মাঝি বাড়ির নং : N0000 বয়স : 24 লিঙ্গ : পুরুষ	WSU2168862 ফটো উপলব্ধ	525 নাম : শর্মিষ্ঠা দাস মাঝি স্বামীর নাম: নয়ন মাঝি বাড়ির নং : N0216 বয়স : 26 লিঙ্গ : মহিলা	WSU2169118 ফটো উপলব্ধ
526 নাম : ভৈরব মাঝি পিতার নাম: শ্রীকান্ত মাঝি বাড়ির নং : এন0086 বয়স : 23 লিঙ্গ : পুরুষ	WSU2260263 ফটো উপলব্ধ	527 নাম : কৃষ্ণপদ মাঝি পিতার নাম: নিমাই মাঝি বাড়ির নং : ভাবাপুর বয়স : 24 লিঙ্গ : পুরুষ	WSU2260008 ফটো উপলব্ধ	528 নাম : মানসী মাঝি পিতার নাম: মুরারী মাঝি বাড়ির নং : এন0054 বয়স : 28 লিঙ্গ : মহিলা	WSU1890912 ফটো উপলব্ধ
529 নাম : রিম্পা মাঝি স্বামীর নাম: শান্তি মাঝি বাড়ির নং : এন0149 বয়স : 34 লিঙ্গ : মহিলা	WSU2228237 ফটো উপলব্ধ	530 নাম : রুপা মাঝি স্বামীর নাম: অজিত কুমার মাঝি বাড়ির নং : n0188 বয়স : 33 লিঙ্গ : মহিলা	WSU1370725 ফটো উপলব্ধ	531 নাম : সুশীল মাঝি পিতার নাম: স্বপন মাঝি বাড়ির নং : এন0130 বয়স : 24 লিঙ্গ : পুরুষ	WSU2227866 ফটো উপলব্ধ
532 নাম : বিশ্বজিৎ মাঝি পিতার নাম: শ্রীকান্ত মাঝি বাড়ির নং : এন0103 বয়স : 24 লিঙ্গ : পুরুষ	WSU2227668 ফটো উপলব্ধ	533 নাম : আশা মাঝি স্বামীর নাম: শ্রীমন্ত মাঝি বাড়ির নং : এন0090 বয়স : 23 লিঙ্গ : মহিলা	WSU2227965 ফটো উপলব্ধ	534 নাম : মিনা মাঝি স্বামীর নাম: পঙ্কজ কুমার মাঝি বাড়ির নং : এন0155 বয়স : 29 লিঙ্গ : মহিলা	NRZ1839596 ফটো উপলব্ধ
535 নাম : বিউটি মাঝি রায় স্বামীর নাম: শ্রীমন্ত মাঝি বাড়ির নং : এন0092 বয়স : 26 লিঙ্গ : মহিলা	WSU2227908 ফটো উপলব্ধ	536 নাম : বৃষ্টি মাঝি রায় স্বামীর নাম: মন্টু মাঝি বাড়ির নং : এন0146 বয়স : 23 লিঙ্গ : মহিলা	WSU2227890 ফটো উপলব্ধ	537 নাম : অজিত কুমার মাঝি পিতার নাম: উমাপদ মাঝি বাড়ির নং : n0188 বয়স : 38 লিঙ্গ : পুরুষ	WSU0594457 ফটো উপলব্ধ
538 নাম : চাঁপা মাঝি স্বামীর নাম: বিমল মাঝি বাড়ির নং : এন0068 বয়স : 27 লিঙ্গ : মহিলা	WSU2227742 ফটো উপলব্ধ	539 নাম : সঞ্জয় মাঝি পিতার নাম: উত্তম মাঝি বাড়ির নং : এন0182 বয়স : 23 লিঙ্গ : পুরুষ	WSU2228054 ফটো উপলব্ধ	540 নাম : মল্লিকা আড়ি মাঝি স্বামীর নাম: জয়ন্ত মাঝি বাড়ির নং : এন0171 বয়স : 25 লিঙ্গ : মহিলা	WSU2031359 ফটো উপলব্ধ

541 নাম : সৌরভ মাঝি পিতার নাম: প্রশান্ত মাঝি বাড়ির নং : এন0194 বয়স : 23 লিঙ্গ : পুরুষ	WSU2228161 ফটো উপলব্ধ	542 নাম : বুল্লি মাঝি(তাঁতী) স্বামীর নাম: সুজিৎ মাঝি বাড়ির নং : n0188 বয়স : 36 লিঙ্গ : মহিলা	WSU1263714 ফটো উপলব্ধ	543 নাম : মঙ্গলাচরণ মাঝি পিতার নাম: সনাতন মাঝি বাড়ির নং : n0189 বয়স : 49 লিঙ্গ : পুরুষ	WB/36/255/396637 ফটো উপলব্ধ
544 নাম : দীপা মাঝি স্বামীর নাম: বিদ্যৎ মাঝি বাড়ির নং : এন0155 বয়স : 37 লিঙ্গ : মহিলা	WSU2227932 ফটো উপলব্ধ	545 নাম : রাহুল মাঝি পিতার নাম: বংশী মাঝি বাড়ির নং : এন0147 বয়স : 24 লিঙ্গ : পুরুষ	WSU2228013 ফটো উপলব্ধ	546 নাম : শ্রীমতী মাঝি বাগ্দী স্বামীর নাম: সাহেব মাঝি বাড়ির নং : এন0118 বয়স : 26 লিঙ্গ : মহিলা	WSU2228310 ফটো উপলব্ধ
547 নাম : রুমারানী মাঝি স্বামীর নাম: মঙ্গলাচরণ মাঝি বাড়ির নং : n0189 বয়স : 40 লিঙ্গ : মহিলা	WSU1263821 ফটো উপলব্ধ	548 নাম : সঞ্জয় মাঝি পিতার নাম: শ্রীকান্ত মাঝি বাড়ির নং : এন0086 বয়স : 22 লিঙ্গ : পুরুষ	WSU2391597 ফটো উপলব্ধ	549 নাম : বনশ্রী মাঝি পিতার নাম: অজিত মাঝি বাড়ির নং : এন0185 বয়স : 22 লিঙ্গ : মহিলা	WSU2290666 ফটো উপলব্ধ
550 নাম : প্রতিমা মাঝি স্বামীর নাম: যুধিষ্ঠীর মাঝি বাড়ির নং : n0135 বয়স : 41 লিঙ্গ : মহিলা	FWC2202737 ফটো উপলব্ধ	551 নাম : সাবিত্রীরানী মাঝি স্বামীর নাম: সখারাম মাঝি বাড়ির নং : n0138 বয়স : 71 লিঙ্গ : মহিলা	WB/36/255/396326 ফটো উপলব্ধ	552 নাম : প্রশান্তকুমার মাঝি পিতার নাম: সখারাম মাঝি বাড়ির নং : n0138 বয়স : 53 লিঙ্গ : পুরুষ	WB/36/255/396669 ফটো উপলব্ধ
553 নাম : শ্রীকান্তকুমার মাঝি পিতার নাম: সখারাম মাঝি বাড়ির নং : n0138 বয়স : 50 লিঙ্গ : পুরুষ	WB/36/255/396694 ফটো উপলব্ধ	554 নাম : সুশান্ত মাঝি পিতার নাম: সখারাম মাঝি বাড়ির নং : n0138 বয়স : 46 লিঙ্গ : পুরুষ	FWC1984673 ফটো উপলব্ধ	555 নাম : দীপা রানী মাঝি স্বামীর নাম: সুশান্ত মাঝি বাড়ির নং : n0138 বয়স : 43 লিঙ্গ : মহিলা	FWC1984871 ফটো উপলব্ধ
556 নাম : বদন মাঝি পিতার নাম: সখারাম মাঝি বাড়ির নং : n0138 বয়স : 43 লিঙ্গ : পুরুষ	FWC2203313 ফটো উপলব্ধ	557 নাম : দীপা মাঝি স্বামীর নাম: বদন মাঝি বাড়ির নং : n0138 বয়স : 31 লিঙ্গ : মহিলা	WSU1514355 ফটো উপলব্ধ	558 নাম : বচন কুমার মাঝি পিতার নাম: সখারাম মাঝি বাড়ির নং : n0138 বয়স : 35 লিঙ্গ : পুরুষ	WSU1263532 ফটো উপলব্ধ
559 নাম : শান্তি মাঝি স্বামীর নাম: বচন কুমার মাঝি বাড়ির নং : n0138 বয়স : 34 লিঙ্গ : মহিলা	WSU1263623 ফটো উপলব্ধ	560 নাম : রপালী রানী মাঝি স্বামীর নাম: প্রশান্ত মাঝি বাড়ির নং : n0138 বয়স : 49 লিঙ্গ : মহিলা	WB/36/255/396701 ফটো উপলব্ধ	561 নাম : উত্তমকুমার মাঝি পিতার নাম: রতন মাঝি বাড়ির নং : n0139 বয়স : 60 লিঙ্গ : পুরুষ	WB/36/255/396360 ফটো উপলব্ধ
562 নাম : শেফালীরানী মাঝি স্বামীর নাম: উত্তম মাঝি বাড়ির নং : n0139 বয়স : 55 লিঙ্গ : মহিলা	WB/36/255/396279 ফটো উপলব্ধ	563 নাম : প্রিয়নাথ মাঝি পিতার নাম: উত্তম মাঝি বাড়ির নং : n0139 বয়স : 31 লিঙ্গ : পুরুষ	WSU1614940 ফটো উপলব্ধ	564 নাম : মিনতীরানী মাঝি স্বামীর নাম: শক্তনাথ মাঝি বাড়ির নং : n0140 বয়স : 57 লিঙ্গ : মহিলা	WB/36/255/396239 ফটো উপলব্ধ
565 নাম : রাজকুমার মাঝি পিতার নাম: শক্তনাথ মাঝি বাড়ির নং : n0140 বয়স : 37 লিঙ্গ : পুরুষ	WSU1263334 ফটো উপলব্ধ	566 নাম : সুকুমার মাঝি পিতার নাম: অতিকায় মাঝি বাড়ির নং : n0141 বয়স : 60 লিঙ্গ : পুরুষ	WB/36/255/396448 ফটো উপলব্ধ	567 নাম : কম্পনারানী মাঝি স্বামীর নাম: সুকুমার মাঝি বাড়ির নং : n0141 বয়স : 53 লিঙ্গ : মহিলা	WB/36/255/396288 ফটো উপলব্ধ
568 নাম : সুধা মাঝি পিতার নাম: ভদ্রেশ্বর মাঝি বাড়ির নং : এন0181 বয়স : 22 লিঙ্গ : মহিলা	WSU2356012 ফটো উপলব্ধ	569 নাম : পায়েল মাঝি পিতার নাম: অমরশঙ্কর মাঝি বাড়ির নং : এন0129 বয়স : 21 লিঙ্গ : মহিলা	WSU2355857 ফটো উপলব্ধ	570 নাম : অঞ্জলীরানী মাঝি স্বামীর নাম: আনন্দ মাঝি বাড়ির নং : n0135 বয়স : 68 লিঙ্গ : মহিলা	WSU2449361 ফটো উপলব্ধ

571 নাম : সঞ্জিতা মাঝি দাস স্বামীর নাম: পিন্টু মাঝি বাড়ির নং : এন0118 বয়স : 23 লিঙ্গ : মহিলা	WSU2355642 ফটো উপলব্ধ	572 নাম : অষ্টম মাঝি পিতার নাম: তীর্থচরণ মাঝি বাড়ির নং : এন001 বয়স : 22 লিঙ্গ : পুরুষ	WSU2355659 ফটো উপলব্ধ	573 নাম : সাহেব মাঝি পিতার নাম: মুক্তিপদ মাঝি বাড়ির নং : n0195 বয়স : 30 লিঙ্গ : পুরুষ	WSU1615400 ফটো উপলব্ধ
574 নাম : তুলসী রায় মাঝি স্বামীর নাম: নীলাম্বর মাঝি বাড়ির নং : এন0060 বয়স : 25 লিঙ্গ : মহিলা	WSU2355808 ফটো উপলব্ধ	575 নাম : গনেশ মাঝি পিতার নাম: কচিরাম মাঝি বাড়ির নং : এন0147 বয়স : 22 লিঙ্গ : পুরুষ	WSU2355816 ফটো উপলব্ধ	576 নাম : মধুমিতা মাঝি স্বামীর নাম: সমির কুমার মাঝি বাড়ির নং : এন0148 বয়স : 31 লিঙ্গ : মহিলা	WSU2356004 ফটো উপলব্ধ
577 নাম : অষ্টমী মাঝি স্বামীর নাম: সাহেব মাঝি বাড়ির নং : এন0001 বয়স : 23 লিঙ্গ : মহিলা	WSU2356046 ফটো উপলব্ধ	578 নাম : প্রশান্ত মাঝি পিতার নাম: বসন মাঝি বাড়ির নং : n0194 বয়স : 43 লিঙ্গ : পুরুষ	FWC2202869 ফটো উপলব্ধ	579 নাম : হীরারানী মাঝি স্বামীর নাম: মুক্তিপদ মাঝি বাড়ির নং : n0195 বয়স : 49 লিঙ্গ : মহিলা	WB/36/255/396421 ফটো উপলব্ধ
580 নাম : অনাথ বন্ধু মাঝি পিতার নাম: বংশী বদন মাঝি বাড়ির নং : n0174 বয়স : 46 লিঙ্গ : পুরুষ	FWC2306637 ফটো উপলব্ধ	581 নাম : অপু মাঝি পিতার নাম: দিলীপ মাঝি বাড়ির নং : ভাবাপুর বয়স : 22 লিঙ্গ : পুরুষ	WSU2327757 ফটো উপলব্ধ	582 নাম : শ্রীকান্ত মাঝি পিতার নাম: রামপ্রসাদ মাঝি বাড়ির নং : n0086 বয়স : 43 লিঙ্গ : পুরুষ	FWC2202901 ফটো উপলব্ধ
583 নাম : রীনা মাঝি স্বামীর নাম: সুশান্ত মাঝি বাড়ির নং : n0194 বয়স : 40 লিঙ্গ : মহিলা	FWC2415271 ফটো উপলব্ধ	584 নাম : তারা রানি মাজি স্বামীর নাম: বরেন্দ্র কুমার মাজি বাড়ির নং : এন0295 বয়স : 25 লিঙ্গ : মহিলা	WSU2121101 ফটো উপলব্ধ	585 নাম : অমল মাঝি পিতার নাম: সন্টু মাঝি বাড়ির নং : এন0068 বয়স : 22 লিঙ্গ : পুরুষ	WSU2290526 ফটো উপলব্ধ
586 নাম : বকুল মাঝি পিতার নাম: শ্রীকান্ত মাঝি বাড়ির নং : এন0075 বয়স : 22 লিঙ্গ : মহিলা	WSU2290542 ফটো উপলব্ধ	587 নাম : চন্দন মাঝি পিতার নাম: কমল মাঝি বাড়ির নং : এন0044 বয়স : 22 লিঙ্গ : পুরুষ	WSU2290567 ফটো উপলব্ধ	588 নাম : সুকুমার মাঝি পিতার নাম: রামপ্রসাদ মাঝি বাড়ির নং : n0086 বয়স : 46 লিঙ্গ : পুরুষ	FWC1262633 ফটো উপলব্ধ
589 নাম : মনিকা মাঝি স্বামীর নাম: সুকুমার মাঝি বাড়ির নং : n0086 বয়স : 43 লিঙ্গ : মহিলা	WSU1426576 ফটো উপলব্ধ	590 নাম : অভিরূপ মাঝি পিতার নাম: বন্দনা মাঝি বাড়ির নং : এন0072 বয়স : 22 লিঙ্গ : পুরুষ	WSU2290914 ফটো উপলব্ধ	591 নাম : অরূপ মাঝি মায়ের নাম: বন্দনা মাঝি বাড়ির নং : এন0072 বয়স : 25 লিঙ্গ : পুরুষ	WSU2290930 ফটো উপলব্ধ
592 নাম : মধুমিতা রায় মাঝি স্বামীর নাম: কার্তিক মাঝি বাড়ির নং : এন0138 বয়স : 23 লিঙ্গ : মহিলা	WSU2290955 ফটো উপলব্ধ	593 নাম : বিফল মাঝি পিতার নাম: ফটিক মাঝি বাড়ির নং : এন0261 বয়স : 27 লিঙ্গ : পুরুষ	WSU2290971 ফটো উপলব্ধ	594 নাম : বর্নালী মাঝি খাঁ স্বামীর নাম: রাজকুমার মাঝি বাড়ির নং : এন0140 বয়স : 31 লিঙ্গ : মহিলা	WSU2290708 ফটো উপলব্ধ
595 নাম : ঋতু মাঝি বাপ্দী স্বামীর নাম: সৌরভ মাঝি বাড়ির নং : এন0199 বয়স : 26 লিঙ্গ : মহিলা	WSU2290732 ফটো উপলব্ধ	596 নাম : মনি রায় মাঝি স্বামীর নাম: কালিপদ মাঝি বাড়ির নং : এন0217 বয়স : 29 লিঙ্গ : মহিলা	WSU2290740 ফটো উপলব্ধ	597 নাম : মানসী মাঝি চৌমুরে স্বামীর নাম: লক্ষ্মীকান্ত মাঝি বাড়ির নং : এন0173 বয়স : 28 লিঙ্গ : মহিলা	WSU2290807 ফটো উপলব্ধ
598 নাম : রাধা মাঝি প্রামানিক স্বামীর নাম: লব কুমার মাঝি বাড়ির নং : এন0125 বয়স : 31 লিঙ্গ : মহিলা	WSU2290658 ফটো উপলব্ধ	599 নাম : রাহুল মাঝি পিতার নাম: প্রশান্ত মাঝি বাড়ির নং : এন0168 বয়স : 22 লিঙ্গ : পুরুষ	WSU2290849 ফটো উপলব্ধ	600 নাম : মহানন্দ মাঝি পিতার নাম: কালীপদ মাঝি বাড়ির নং : n0190 বয়স : 65 লিঙ্গ : পুরুষ	WB/36/255/396283 ফটো উপলব্ধ

বিধানসভা নির্বাচনক্ষেত্রের নং, নাম : 257-ইন্দাস
ভাগ নং, নাম : 1-ভাবাপুর, পোঃ-রাজখামার

601 নাম : অলকারানী মাঝি স্বামীর নাম: মহানন্দ মাঝি বাড়ির নং : n0190 বয়স : 56 লিঙ্গ : মহিলা	WB/36/255/396316	ফটো উপলব্ধ	602 নাম : রীতা মাঝি স্বামীর নাম: সুকুমার মাঝি বাড়ির নং : n0184 বয়স : 38 লিঙ্গ : মহিলা	WSU0596437	ফটো উপলব্ধ	603 নাম : অজিতকুমার মাঝি পিতার নাম: সনাতন মাঝি বাড়ির নং : n0185 বয়স : 55 লিঙ্গ : পুরুষ	WB/36/255/396382	ফটো উপলব্ধ
604 নাম : বেদানারানী মাঝি স্বামীর নাম: অজিত মাঝি বাড়ির নং : n0185 বয়স : 49 লিঙ্গ : মহিলা	WB/36/255/396466	ফটো উপলব্ধ	605 নাম : গনেশ মাঝি পিতার নাম: নলিন মাঝি বাড়ির নং : n0186 বয়স : 83 লিঙ্গ : পুরুষ	WB/36/255/396044	ফটো উপলব্ধ	606 নাম : দিলীপ মাঝি পিতার নাম: উমাপদ মাঝি বাড়ির নং : n0188 বয়স : 42 লিঙ্গ : পুরুষ	FWC2202760	ফটো উপলব্ধ
607 নাম : অরুণ মাঝি পিতার নাম: সুজিত মাঝি বাড়ির নং : এন0188 বয়স : 20 লিঙ্গ : পুরুষ	WSU2443810	ফটো উপলব্ধ	608 নাম : সুচিত্রারানী মাঝি স্বামীর নাম: শচীনন্দন মাঝি বাড়ির নং : n0187 বয়স : 59 লিঙ্গ : মহিলা	WB/36/255/396361	ফটো উপলব্ধ	609 নাম : রাখা দিগার মাঝি স্বামীর নাম: অরুণ কুমার মাঝি বাড়ির নং : এন0059 বয়স : 25 লিঙ্গ : মহিলা	WSU1984616	ফটো উপলব্ধ
610 নাম : জবা মাঝি স্বামীর নাম: সন্তু কুমার মাঝি বাড়ির নং : এন0130 বয়স : 27 লিঙ্গ : মহিলা	WSU1984624	ফটো উপলব্ধ	611 নাম : শ্যামসুন্দর মাঝি পিতার নাম: শচীনন্দন মাঝি বাড়ির নং : n0187 বয়স : 37 লিঙ্গ : পুরুষ	FWC2414761	ফটো উপলব্ধ	612 নাম : বিদিশা মাঝি বাগ স্বামীর নাম: জ্যোতির্ময় বাগ বাড়ির নং : N0059 বয়স : 27 লিঙ্গ : মহিলা	WSU1907757	ফটো উপলব্ধ
613 নাম : মমতারানী মাঝি স্বামীর নাম: অশ্বিনী মাঝি বাড়ির নং : n0183 বয়স : 51 লিঙ্গ : মহিলা	WB/36/255/396185	ফটো উপলব্ধ	614 নাম : গোপাল মাঝি পিতার নাম: অশ্বিনী কুমার মাঝি বাড়ির নং : n0183 বয়স : 34 লিঙ্গ : পুরুষ	WSU1263318	ফটো উপলব্ধ	615 নাম : বুল্টি প্রতিহার (মাঝি) স্বামীর নাম: অনাথবন্ধু মাঝি বাড়ির নং : n0174 বয়স : 39 লিঙ্গ : মহিলা	WSU1426501	ফটো উপলব্ধ
616 নাম : সাগর মাঝি পিতার নাম: রামপদ মাঝি বাড়ির নং : n0191 বয়স : 42 লিঙ্গ : পুরুষ	FWC2202976	ফটো উপলব্ধ	617 নাম : ঝট্টু মাঝি পিতার নাম: রবীন্দ্রনাথ মাঝি বাড়ির নং : n0146 বয়স : 32 লিঙ্গ : পুরুষ	WSU1514231	ফটো উপলব্ধ	618 নাম : বংশীবদন মাঝি পিতার নাম: হরিসাধন মাঝি বাড়ির নং : n0147 বয়স : 53 লিঙ্গ : পুরুষ	WB/36/255/396458	ফটো উপলব্ধ
619 নাম : টিয়া মাঝি স্বামীর নাম: সাগর মাঝি বাড়ির নং : n0191 বয়স : 38 লিঙ্গ : মহিলা	WSU0595652	ফটো উপলব্ধ	620 নাম : উত্তম মাঝি পিতার নাম: অজিত মাঝি বাড়ির নং : n0182 বয়স : 43 লিঙ্গ : পুরুষ	FWC2202620	ফটো উপলব্ধ	621 নাম : মালা মাঝি স্বামীর নাম: সুজন মাঝি বাড়ির নং : n0283 বয়স : 27 লিঙ্গ : মহিলা	WSU1907716	ফটো উপলব্ধ
622 নাম : নির্মালা মাঝি স্বামীর নাম: গোকুল মাঝি বাড়ির নং : n0183 বয়স : 79 লিঙ্গ : মহিলা	WB/36/255/396242	ফটো উপলব্ধ	623 নাম : অশ্বিনীকুমার মাঝি পিতার নাম: গোকুল মাঝি বাড়ির নং : n0183 বয়স : 55 লিঙ্গ : পুরুষ	WB/36/255/396309	ফটো উপলব্ধ	624 নাম : প্রিয়ংকা আড়ি মাঝি স্বামীর নাম: গোকুল মাঝি বাড়ির নং : n0183 বয়স : 31 লিঙ্গ : মহিলা	WSU1514371	ফটো উপলব্ধ
625 নাম : নয়ন মাঝি পিতার নাম: হরিসাধন মাঝি বাড়ির নং : এন0216 বয়স : 27 লিঙ্গ : পুরুষ	WSU1984558	ফটো উপলব্ধ	626 নাম : কার্তিক মাঝি পিতার নাম: তীর্থ চরণ মাঝি বাড়ির নং : এন0197 বয়স : 26 লিঙ্গ : পুরুষ	WSU1984483	ফটো উপলব্ধ	627 নাম : মনিকারানী মাঝি স্বামীর নাম: বৈদ্যনাথ মাঝি বাড়ির নং : n0184 বয়স : 67 লিঙ্গ : মহিলা	WB/36/255/396241	ফটো উপলব্ধ
628 নাম : সুধমা মাঝি পিতার নাম: ভাদু মাঝি বাড়ির নং : এন0099 বয়স : 25 লিঙ্গ : মহিলা	WSU1984517	ফটো উপলব্ধ	629 নাম : সুকুমার মাঝি পিতার নাম: বৈদ্যনাথ মাঝি বাড়ির নং : n0184 বয়স : 36 লিঙ্গ : পুরুষ	WSU1263169	ফটো উপলব্ধ	630 নাম : সহদেব মাঝি পিতার নাম: শীতলচন্দ্র মাঝি বাড়ির নং : N0102 বয়স : 27 লিঙ্গ : পুরুষ	WSU1843515	ফটো উপলব্ধ

631 নাম : মধুমিতা মাঝি স্বামীর নাম: ঝণ্টু মাঝি বাড়ির নং : N0146 বয়স : 26 লিঙ্গ : মহিলা	WSU1935287 ফটো উপলব্ধ	632 নাম : সমীর কুমার মাঝি পিতার নাম: জয়রাম মাঝি বাড়ির নং : n0148 বয়স : 42 লিঙ্গ : পুরুষ	WSU1263359 ফটো উপলব্ধ	633 নাম : গণেশ মাঝি পিতার নাম: সাগর মাঝি বাড়ির নং : N0169 বয়স : 27 লিঙ্গ : পুরুষ	WSU1935311 ফটো উপলব্ধ
634 নাম : আশালতা মাঝি স্বামীর নাম: অনিল মাঝি বাড়ির নং : n0149 বয়স : 75 লিঙ্গ : মহিলা	WB/36/255/396247 ফটো উপলব্ধ	635 নাম : বিকাশ মাঝি পিতার নাম: সুকুমার মাঝি বাড়ির নং : n0156 বয়স : 33 লিঙ্গ : পুরুষ	WSU1514207 ফটো উপলব্ধ	636 নাম : গনপতি মাঝি পিতার নাম: দুঃখীরাম মাঝি বাড়ির নং : n0157 বয়স : 48 লিঙ্গ : পুরুষ	FWC1501782 ফটো উপলব্ধ
637 নাম : অভিজিত মাঝি পিতার নাম: বিদ্যুত মাঝি বাড়ির নং : N0067 বয়স : 28 লিঙ্গ : পুরুষ	WSU1843531 ফটো উপলব্ধ	638 নাম : শ্রীমন্ত মাঝি পিতার নাম: অধীর কুমার মাঝি বাড়ির নং : n0092 বয়স : 34 লিঙ্গ : পুরুষ	WSU1263672 ফটো উপলব্ধ	639 নাম : সাগরিকা মাঝি স্বামীর নাম: মহাদেব মাঝি বাড়ির নং : n0266 বয়স : 28 লিঙ্গ : মহিলা	WSU1843556 ফটো উপলব্ধ
640 নাম : প্রদীপ মাঝি পিতার নাম: সুনিল কুমার মাঝি বাড়ির নং : N0088 বয়স : 28 লিঙ্গ : পুরুষ	WSU1843564 ফটো উপলব্ধ	641 নাম : জয়ন্ত মাঝি পিতার নাম: পিরুচন্দ্র মাঝি বাড়ির নং : N0171 বয়স : 28 লিঙ্গ : পুরুষ	WSU1843572 ফটো উপলব্ধ	642 নাম : ভারতীরানী মাঝি স্বামীর নাম: বংশী মাঝি বাড়ির নং : n0093 বয়স : 68 লিঙ্গ : মহিলা	WB/36/255/396581 ফটো উপলব্ধ
643 নাম : মহানন্দ মাঝি পিতার নাম: বংশী মাঝি বাড়ির নং : n0093 বয়স : 46 লিঙ্গ : পুরুষ	FWC1262708 ফটো উপলব্ধ	644 নাম : কাকলী মাঝি স্বামীর নাম: মহানন্দ মাঝি বাড়ির নং : n0093 বয়স : 36 লিঙ্গ : মহিলা	WSU0596122 ফটো উপলব্ধ	645 নাম : কমল কুমার মাঝি পিতার নাম: পাঁচকড়ি মাঝি বাড়ির নং : N0154 বয়স : 49 লিঙ্গ : পুরুষ	WB/36/255/396633 ফটো উপলব্ধ
646 নাম : কচিরাম মাঝি পিতার নাম: হরিসাধন মাঝি বাড়ির নং : n0147 বয়স : 48 লিঙ্গ : পুরুষ	FWC1984715 ফটো উপলব্ধ	647 নাম : জয়রাম মাঝি পিতার নাম: হরিদাস মাঝি বাড়ির নং : n0148 বয়স : 66 লিঙ্গ : পুরুষ	WB/36/255/396645 ফটো উপলব্ধ	648 নাম : কুসুম কোটাল(মাঝি) স্বামীর নাম: মলয় কুমার মাঝি বাড়ির নং : N0125 বয়স : 27 লিঙ্গ : মহিলা	WSU1935196 ফটো উপলব্ধ
649 নাম : সুমিত্রারানী মাঝি স্বামীর নাম: রবীন্দ্রনাথ মাঝি বাড়ির নং : n0146 বয়স : 52 লিঙ্গ : মহিলা	WB/36/255/396276 ফটো উপলব্ধ	650 নাম : রীনা মাঝি(দাস) স্বামীর নাম: স্বরূপ মাঝি বাড়ির নং : n0172 বয়স : 36 লিঙ্গ : মহিলা	WSU1263201 ফটো উপলব্ধ	651 নাম : সদানন্দ মাঝি পিতার নাম: বংশিবদন মাঝি বাড়ির নং : n0093 বয়স : 43 লিঙ্গ : পুরুষ	FWC2203032 ফটো উপলব্ধ
652 নাম : পীরুলাল মাঝি পিতার নাম: হাবুলাল মাঝি বাড়ির নং : n0094 বয়স : 55 লিঙ্গ : পুরুষ	WB/36/255/396164 ফটো উপলব্ধ	653 নাম : বাসন্তীরানী মাঝি স্বামীর নাম: পিরুলাল মাঝি বাড়ির নং : n0094 বয়স : 52 লিঙ্গ : মহিলা	WB/36/255/396168 ফটো উপলব্ধ	654 নাম : শম্পা ভূমিজ(মাঝি) স্বামীর নাম: জগবন্ধু মাঝি বাড়ির নং : N0162 বয়স : 29 লিঙ্গ : মহিলা	WSU1935113 ফটো উপলব্ধ
655 নাম : বিজলারানী মাঝি স্বামীর নাম: অনিল মাঝি বাড়ির নং : n0142 বয়স : 68 লিঙ্গ : মহিলা	WB/36/255/396238 ফটো উপলব্ধ	656 নাম : বিকাশচন্দ্র মাঝি পিতার নাম: অনিল মাঝি বাড়ির নং : n0142 বয়স : 49 লিঙ্গ : পুরুষ	WB/36/255/396695 ফটো উপলব্ধ	657 নাম : চন্দনা মাঝি স্বামীর নাম: বিকাশ মাঝি বাড়ির নং : n0170 বয়স : 39 লিঙ্গ : মহিলা	FWC2203230 ফটো উপলব্ধ
658 নাম : রুমা মাঝি(ভাতি) স্বামীর নাম: সুজিত মাঝি বাড়ির নং : n0142 বয়স : 36 লিঙ্গ : মহিলা	WSU1263789 ফটো উপলব্ধ	659 নাম : চাঁপা মাঝি পিতার নাম: বিকাশ চন্দ্র মাঝি বাড়ির নং : N0107 বয়স : 34 লিঙ্গ : মহিলা	WSU1843614 ফটো উপলব্ধ	660 নাম : রেখা মাঝি পিতার নাম: রঞ্জন কুমার মাঝি বাড়ির নং : n0170 বয়স : 39 লিঙ্গ : মহিলা	WSU1263177 ফটো উপলব্ধ

661 নাম : হারাধন মাঝি পিতার নাম: রঞ্জন কুমার মাঝি বাড়ির নং : n0170 বয়স : 36 লিঙ্গ : পুরুষ	WSU1263185 ফটো উপলব্ধ	662 নাম : পিরু চন্দ্র মাঝি পিতার নাম: পাঁচকড়ি মাঝি বাড়ির নং : n0171 বয়স : 53 লিঙ্গ : পুরুষ	WB/36/255/396437 ফটো উপলব্ধ	663 নাম : স্বপন কুমার মাঝি পিতার নাম: রঞ্জন মাঝি বাড়ির নং : n0170 বয়স : 46 লিঙ্গ : পুরুষ	FWC1984558 ফটো উপলব্ধ
664 নাম : মীরা মাঝি স্বামীর নাম: স্বপন কুমার মাঝি বাড়ির নং : n0170 বয়স : 48 লিঙ্গ : মহিলা	FWC1464718 ফটো উপলব্ধ	665 নাম : তমসা মাঝি (দাস) স্বামীর নাম: ভোলানাথ মাঝি বাড়ির নং : n0221 বয়স : 32 লিঙ্গ : মহিলা	WSU1614981 ফটো উপলব্ধ	666 নাম : আয়নারানী মাঝি স্বামীর নাম: বিজয় মাঝি বাড়ির নং : n0222 বয়স : 56 লিঙ্গ : মহিলা	WB/36/255/396211 ফটো উপলব্ধ
667 নাম : জয়ন্তী দাস(মাঝি) স্বামীর নাম: সুমিত কুমার মাঝি বাড়ির নং : n0133 বয়স : 37 লিঙ্গ : মহিলা	WSU1263474 ফটো উপলব্ধ	668 নাম : বিজলারানী মাঝি স্বামীর নাম: সুধীর মাঝি বাড়ির নং : n0134 বয়স : 59 লিঙ্গ : মহিলা	WB/36/255/396494 ফটো উপলব্ধ	669 নাম : নিমাই মাঝি পিতার নাম: সুধীর মাঝি বাড়ির নং : n0134 বয়স : 43 লিঙ্গ : পুরুষ	FWC1984632 ফটো উপলব্ধ
670 নাম : সীমা মাঝি(রায়) স্বামীর নাম: পরিমল মাঝি বাড়ির নং : n0078 বয়স : 34 লিঙ্গ : মহিলা	WSU1787464 ফটো উপলব্ধ	671 নাম : রবীবালা মাঝি স্বামীর নাম: নেপাল মাঝি বাড়ির নং : n0026 বয়স : 77 লিঙ্গ : মহিলা	FWC2415305 ফটো উপলব্ধ	672 নাম : ঝড় কুমার মাঝি পিতার নাম: নেপাল মাঝি বাড়ির নং : n0026 বয়স : 53 লিঙ্গ : পুরুষ	FWC2415297 ফটো উপলব্ধ
673 নাম : পরেশ মাঝি পিতার নাম: নেপাল মাঝি বাড়ির নং : n0026 বয়স : 44 লিঙ্গ : পুরুষ	FWC2414712 ফটো উপলব্ধ	674 নাম : সীমা মাঝি স্বামীর নাম: রহিত মাঝি বাড়ির নং : n0102 বয়স : 40 লিঙ্গ : মহিলা	FWC2306587 ফটো উপলব্ধ	675 নাম : নমিতা মাঝি স্বামীর নাম: নরেশ মাঝি বাড়ির নং : n0125 বয়স : 42 লিঙ্গ : মহিলা	WSU1263326 ফটো উপলব্ধ
676 নাম : লবকুমার মাঝি পিতার নাম: রঞ্জন মাঝি বাড়ির নং : n0125 বয়স : 43 লিঙ্গ : পুরুষ	FWC1984616 ফটো উপলব্ধ	677 নাম : ময়না মাঝি স্বামীর নাম: পরেশ মাঝি বাড়ির নং : n0125 বয়স : 42 লিঙ্গ : মহিলা	FWC2060283 ফটো উপলব্ধ	678 নাম : সীতারানী মাঝি স্বামীর নাম: জয়রাম মাঝি বাড়ির নং : n0148 বয়স : 61 লিঙ্গ : মহিলা	WB/36/255/396157 ফটো উপলব্ধ
679 নাম : শিব মাঝি পিতার নাম: মদন মোহন মাঝি বাড়ির নং : n0220 বয়স : 39 লিঙ্গ : পুরুষ	WSU0596585 ফটো উপলব্ধ	680 নাম : পূজা মাজি(মাঝি) স্বামীর নাম: প্রভাত কুমার মাঝি বাড়ির নং : N0082 বয়স : 29 লিঙ্গ : মহিলা	WSU1935261 ফটো উপলব্ধ	681 নাম : মিনতী মাঝি(দোলুই) স্বামীর নাম: বিশুজিৎ মাঝি বাড়ির নং : N0057 বয়স : 33 লিঙ্গ : মহিলা	WSU1843713 ফটো উপলব্ধ
682 নাম : বন্যা মাঝি স্বামীর নাম: গনপতি মাঝি বাড়ির নং : n0157 বয়স : 44 লিঙ্গ : মহিলা	WSU1426584 ফটো উপলব্ধ	683 নাম : রামপদ মাঝি পিতার নাম: নলিন মাঝি বাড়ির নং : n0191 বয়স : 70 লিঙ্গ : পুরুষ	WB/36/255/396439 ফটো উপলব্ধ	684 নাম : আল্পনা মাঝি স্বামীর নাম: রামপদ মাঝি বাড়ির নং : n0191 বয়স : 63 লিঙ্গ : মহিলা	WB/36/255/396110 ফটো উপলব্ধ
685 নাম : লক্ষীকান্ত মাঝি পিতার নাম: ঝড় মাঝি বাড়ির নং : n0087 বয়স : 54 লিঙ্গ : পুরুষ	WB/36/255/396646 ফটো উপলব্ধ	686 নাম : সুচিত্রারানী মাঝি স্বামীর নাম: লক্ষীকান্ত মাঝি বাড়ির নং : n0087 বয়স : 49 লিঙ্গ : মহিলা	WB/36/255/396550 ফটো উপলব্ধ	687 নাম : কমল কুমার মাঝি পিতার নাম: শংকর চন্দ্র মাঝি বাড়ির নং : n0088 বয়স : 37 লিঙ্গ : পুরুষ	WSU0595033 ফটো উপলব্ধ
688 নাম : মঙ্গলা মাঝি স্বামীর নাম: বিকাশ মাঝি বাড়ির নং : n0090 বয়স : 39 লিঙ্গ : মহিলা	FWC2306546 ফটো উপলব্ধ	689 নাম : সাথী ঘোড়াই (মাঝি) স্বামীর নাম: সমীর কুমার মাঝি বাড়ির নং : n0209 বয়স : 28 লিঙ্গ : মহিলা	WSU1787563 ফটো উপলব্ধ	690 নাম : তপতী বাগ্দী (মাঝি) স্বামীর নাম: শ্রীকান্ত কুমার মাঝি বাড়ির নং : n0131 বয়স : 29 লিঙ্গ : মহিলা	WSU1787571 ফটো উপলব্ধ

691 WSU1263540 নাম : শ্রীমন্ত মাঝি পিতার নাম : ধরম মাঝি বাড়ির নং : n0090 বয়স : 36 লিঙ্গ : পুরুষ ফটো উপলব্ধ	692 WSU1787597 নাম : পুতুল ধাওড়ে (মাঝি) স্বামীর নাম : দীপক কুমার মাঝি বাড়ির নং : n0203 বয়স : 29 লিঙ্গ : মহিলা ফটো উপলব্ধ	693 WSU1787605 নাম : বন্দনা ধাওড়ে (মাঝি) স্বামীর নাম : সাধন চন্দ্র মাঝি বাড়ির নং : n0215 বয়স : 29 লিঙ্গ : মহিলা ফটো উপলব্ধ
694 WB/36/255/396551 নাম : মাধবচন্দ্র মাঝি পিতার নাম : সূর্য মাঝি বাড়ির নং : n0091 বয়স : 69 লিঙ্গ : পুরুষ ফটো উপলব্ধ	695 WB/36/255/396219 নাম : বিজলারানী মাঝি স্বামীর নাম : মাধব চন্দ্র মাঝি বাড়ির নং : n0091 বয়স : 65 লিঙ্গ : মহিলা ফটো উপলব্ধ	696 FWC1500925 নাম : সুকান্ত মাঝি পিতার নাম : মাধব চন্দ্র মাঝি বাড়ির নং : n0091 বয়স : 43 লিঙ্গ : পুরুষ ফটো উপলব্ধ
697 WSU1263409 নাম : মানসী মাঝি স্বামীর নাম : সুকান্ত মাঝি বাড়ির নং : n0091 বয়স : 36 লিঙ্গ : মহিলা ফটো উপলব্ধ	698 FWC2203099 নাম : প্রশান্ত মাঝি পিতার নাম : মাধব চন্দ্র মাঝি বাড়ির নং : n0091 বয়স : 42 লিঙ্গ : পুরুষ ফটো উপলব্ধ	699 WSU1739606 নাম : টুম্পা মাঝি স্বামীর নাম : প্রশান্ত মাঝি বাড়ির নং : n0091 বয়স : 36 লিঙ্গ : মহিলা ফটো উপলব্ধ
700 WB/36/255/396308 নাম : আহুদি মাঝি স্বামীর নাম : অধীর মাঝি বাড়ির নং : n0092 বয়স : 59 লিঙ্গ : মহিলা ফটো উপলব্ধ	701 WSU2165348 নাম : মোটীসী ধাড়া পিতার নাম : নবকুমার ধাড়া বাড়ির নং : এন0008 বয়স : 24 লিঙ্গ : মহিলা ফটো উপলব্ধ	702 WSU1787449 নাম : সুরত মাঝি পিতার নাম : স্বপন মাঝি বাড়ির নং : n0130 বয়স : 28 লিঙ্গ : পুরুষ ফটো উপলব্ধ
703 WSU2355568 নাম : রানা মাঝি পিতার নাম : বলরাম মাঝি বাড়ির নং : এন0219 বয়স : 22 লিঙ্গ : পুরুষ ফটো উপলব্ধ	704 WSU1843804 নাম : বন্দনা মাঝি স্বামীর নাম : পিন্টু মাঝি বাড়ির নং : N0119 বয়স : 32 লিঙ্গ : মহিলা ফটো উপলব্ধ	705 WSU1843788 নাম : কালীপদ মাঝি পিতার নাম : নাগর মাঝি বাড়ির নং : N0217 বয়স : 31 লিঙ্গ : পুরুষ ফটো উপলব্ধ
706 WSU1843739 নাম : সঞ্জয় মাঝি পিতার নাম : শচীনন্দ মাঝি বাড়ির নং : N0187 বয়স : 27 লিঙ্গ : পুরুষ ফটো উপলব্ধ	707 WSU1843747 নাম : হীরা মাঝি (বাগ) স্বামীর নাম : অশোক কুমার মাঝি বাড়ির নং : N0057 বয়স : 30 লিঙ্গ : মহিলা ফটো উপলব্ধ	708 WSU1514454 নাম : মোসুমী মাঝি স্বামীর নাম : শ্যাম কুমার মাঝি বাড়ির নং : n0174 বয়স : 28 লিঙ্গ : মহিলা ফটো উপলব্ধ
709 WSU1263599 নাম : টুম্পা মাঝি স্বামীর নাম : সুকুমার মাঝি বাড়ির নং : n0135 বয়স : 35 লিঙ্গ : মহিলা ফটো উপলব্ধ	710 WSU2168805 নাম : তুফান মাঝি পিতার নাম : যুধিষ্ঠির মাঝি বাড়ির নং : N0135 বয়স : 24 লিঙ্গ : পুরুষ ফটো উপলব্ধ	711 WB/36/255/396640 নাম : যুধিষ্ঠির মাঝি পিতার নাম : আনন্দ মাঝি বাড়ির নং : n0135 বয়স : 50 লিঙ্গ : পুরুষ ফটো উপলব্ধ
712 WSU2389419 নাম : বর্ষা মাঝি স্বামীর নাম : ভৈরব মাঝি বাড়ির নং : এন0086 বয়স : 22 লিঙ্গ : মহিলা ফটো উপলব্ধ	713 FWC2203040 নাম : কৃপাসিন্ধু মাঝি পিতার নাম : বংশী বদন মাঝি বাড়ির নং : n0174 বয়স : 46 লিঙ্গ : পুরুষ ফটো উপলব্ধ	714 WSU0594267 নাম : তপন কুমার মাঝি পিতার নাম : সতীশ মাঝি বাড়ির নং : n0181 বয়স : 66 লিঙ্গ : পুরুষ ফটো উপলব্ধ
715 WSU0594283 নাম : লক্ষণ চন্দ্র মাঝি পিতার নাম : তপন কুমার মাঝি বাড়ির নং : n0181 বয়স : 42 লিঙ্গ : পুরুষ ফটো উপলব্ধ	716 WB/36/255/396196 নাম : আনন্দ কুমার মাঝি পিতার নাম : সতীশ মাঝি বাড়ির নং : n0181 বয়স : 54 লিঙ্গ : পুরুষ ফটো উপলব্ধ	717 WSU1614957 নাম : অরুণ কুমার মাঝি পিতার নাম : আনন্দ মাঝি বাড়ির নং : n0181 বয়স : 30 লিঙ্গ : পুরুষ ফটো উপলব্ধ
718 WSU1188192 নাম : পুষ্পরাণী মাঝি স্বামীর নাম : ভদ্রেশ্বর মাঝি বাড়ির নং : n0181 বয়স : 41 লিঙ্গ : মহিলা ফটো উপলব্ধ	719 WB/36/255/396599 নাম : অজিতকুমার মাঝি পিতার নাম : ভূপতি মাঝি বাড়ির নং : n0182 বয়স : 65 লিঙ্গ : পুরুষ ফটো উপলব্ধ	720 WSU1787340 নাম : মনু মাঝি পিতার নাম : রবীন্দ্র নাথ মাঝি বাড়ির নং : n0146 বয়স : 30 লিঙ্গ : পুরুষ ফটো উপলব্ধ

721 WSU1787357 নাম : প্রশান্ত মাঝি পিতার নাম: লক্ষীকান্ত মাঝি বাড়ির নং : n0087 বয়স : 28 লিঙ্গ : পুরুষ ফটো উপলব্ধ	722 WSU1787373 নাম : শ্রীমন্ত মাঝি পিতার নাম: তারাপদ মাঝি বাড়ির নং : n0198 বয়স : 31 লিঙ্গ : পুরুষ ফটো উপলব্ধ	723 WSU1787381 নাম : মনিমালা মাঝি স্বামীর নাম: শুভঙ্কর মাঝি বাড়ির নং : n0167 বয়স : 29 লিঙ্গ : মহিলা ফটো উপলব্ধ
724 WSU1787407 নাম : পিন্টু মাঝি পিতার নাম: প্রভাকর মাঝি বাড়ির নং : n0165 বয়স : 29 লিঙ্গ : পুরুষ ফটো উপলব্ধ	725 WSU1787415 নাম : পূজা মাঝি স্বামীর নাম: মিতুন মাঝি বাড়ির নং : n0134 বয়স : 28 লিঙ্গ : মহিলা ফটো উপলব্ধ	726 WSU1907781 নাম : গীতা মাঝি স্বামীর নাম: অভিজিৎ মাঝি বাড়ির নং : N0217 বয়স : 27 লিঙ্গ : মহিলা ফটো উপলব্ধ
727 WSU1935105 নাম : সঞ্জয় মাঝি পিতার নাম: মৃত্যুঞ্জয় মাঝি বাড়ির নং : N0074 বয়স : 26 লিঙ্গ : পুরুষ ফটো উপলব্ধ	728 WSU1935204 নাম : বুল্টি মাঝি পিতার নাম: ফটিক মাঝি বাড়ির নং : N0261 বয়স : 30 লিঙ্গ : মহিলা ফটো উপলব্ধ	729 WSU1935212 নাম : মোমিতা গায়েন(মাঝি) স্বামীর নাম: বিপ্লু মাঝি বাড়ির নং : N0073 বয়স : 27 লিঙ্গ : মহিলা ফটো উপলব্ধ
730 WSU1935410 নাম : বাসন্তী বাগ্দী(মাঝি) স্বামীর নাম: সদানন্দ মাঝি বাড়ির নং : N0093 বয়স : 34 লিঙ্গ : মহিলা ফটো উপলব্ধ	731 WSU1843549 নাম : তাপস মাঝি পিতার নাম: কৃষ্ণপদ মাঝি বাড়ির নং : N0106 বয়স : 27 লিঙ্গ : পুরুষ ফটো উপলব্ধ	732 WSU1843580 নাম : প্রিয়া মাঝি পিতার নাম: লক্ষীনারায়ন মাঝি বাড়ির নং : N0085 বয়স : 27 লিঙ্গ : মহিলা ফটো উপলব্ধ
733 WSU1843598 নাম : বুল্টি মাঝি(দাস) স্বামীর নাম: তাপস কুমার মাঝি বাড়ির নং : N0102 বয়স : 28 লিঙ্গ : মহিলা ফটো উপলব্ধ	734 NRZ1617927 নাম : মমতা দত্ত(মাঝি) স্বামীর নাম: রাখাল মাঝি বাড়ির নং : N0062 বয়স : 31 লিঙ্গ : মহিলা ফটো উপলব্ধ	735 WSU1935386 নাম : মল্লিকা মাঝি স্বামীর নাম: প্রদীপ মাঝি বাড়ির নং : N0198 বয়স : 26 লিঙ্গ : মহিলা ফটো উপলব্ধ
736 WSU1935329 নাম : অলোক মাঝি পিতার নাম: পঙ্কজ মাঝি বাড়ির নং : N0078 বয়স : 27 লিঙ্গ : পুরুষ ফটো উপলব্ধ	737 WSU1787555 নাম : রীনা বাগ্দী (মাঝি) স্বামীর নাম: দীপঙ্কর মাঝি বাড়ির নং : n0098 বয়স : 28 লিঙ্গ : মহিলা ফটো উপলব্ধ	738 WSU1787589 নাম : রুমা বক্সী (মাঝি) স্বামীর নাম: বিশ্বনাথ মাঝি বাড়ির নং : n0220 বয়স : 28 লিঙ্গ : মহিলা ফটো উপলব্ধ
739 WSU1787613 নাম : খুকুমনি মাঝি স্বামীর নাম: শান্তিময় মাঝি বাড়ির নং : n0191 বয়স : 28 লিঙ্গ : মহিলা ফটো উপলব্ধ	740 WSU1787654 নাম : মালা মাঝি স্বামীর নাম: অরুণ কুমার মাঝি বাড়ির নং : n0225 বয়স : 29 লিঙ্গ : মহিলা ফটো উপলব্ধ	741 WSU1787522 নাম : সঙ্গীতা মাঝি(রায়) স্বামীর নাম: কৃপাসিন্ধু মাঝি বাড়ির নং : n0174 বয়স : 30 লিঙ্গ : মহিলা ফটো উপলব্ধ
742 WSU1787530 নাম : বর্ণা মাঝি স্বামীর নাম: রবীন্দ্রনাথ মাঝি বাড়ির নং : n0101 বয়স : 31 লিঙ্গ : মহিলা ফটো উপলব্ধ	743 WSU1370709 নাম : অর্চনা মাঝি স্বামীর নাম: তুলসী মাঝি বাড়ির নং : n0126 বয়স : 35 লিঙ্গ : মহিলা ফটো উপলব্ধ	744 FWC2060275 নাম : টগর মাঝি স্বামীর নাম: বিষ্ণু মাঝি বাড়ির নং : n0126 বয়স : 42 লিঙ্গ : মহিলা ফটো উপলব্ধ
745 WB/36/255/396419 নাম : তুলসীরানী মাঝি স্বামীর নাম: বনমালী মাঝি বাড়ির নং : n0127 বয়স : 76 লিঙ্গ : মহিলা ফটো উপলব্ধ	746 WB/36/255/396328 নাম : কাননবালা মাঝি পিতার নাম: বনমালী মাঝি বাড়ির নং : n0127 বয়স : 51 লিঙ্গ : মহিলা ফটো উপলব্ধ	747 FWC2202935 নাম : তপনকুমার মাঝি পিতার নাম: বনমালী মাঝি বাড়ির নং : n0127 বয়স : 42 লিঙ্গ : পুরুষ ফটো উপলব্ধ
748 FWC2202943 নাম : রুপা মাঝি স্বামীর নাম: তপনকুমার মাঝি বাড়ির নং : n0127 বয়স : 40 লিঙ্গ : মহিলা ফটো উপলব্ধ	749 WSU1514538 নাম : লতা মাঝি স্বামীর নাম: বাবলু মাঝি বাড়ির নং : n0127 বয়স : 32 লিঙ্গ : মহিলা ফটো উপলব্ধ	750 WB/36/255/396037 নাম : অমরশংকর মাঝি পিতার নাম: হরিদাস মাঝি বাড়ির নং : n0129 বয়স : 55 লিঙ্গ : পুরুষ ফটো উপলব্ধ

751	WSU1370790	ফটো উপলব্ধ	752	WB/36/255/396702	ফটো উপলব্ধ	753	WB/36/255/396418	ফটো উপলব্ধ
নাম : সীমা মাঝি স্বামীর নাম: অমরশংকর মাঝি বাড়ির নং : n0129 বয়স : 37 লিঙ্গ : মহিলা			নাম : স্বপন কুমার মাঝি পিতার নাম: বনমালী মাঝি বাড়ির নং : n0130 বয়স : 56 লিঙ্গ : পুরুষ			নাম : নমিতারানী মাঝি স্বামীর নাম: স্বপন কুমার মাঝি বাড়ির নং : n0130 বয়স : 51 লিঙ্গ : মহিলা		
754	WSU1706050	ফটো উপলব্ধ	755	WB/36/255/396327	ফটো উপলব্ধ	756	WSU1263375	ফটো উপলব্ধ
নাম : সন্তু কুমার মাঝি পিতার নাম: স্বপন কুমার মাঝি বাড়ির নং : n0130 বয়স : 31 লিঙ্গ : পুরুষ			নাম : চায়নারানী মাঝি স্বামীর নাম: মুরারী মাঝি বাড়ির নং : n0131 বয়স : 57 লিঙ্গ : মহিলা			নাম : শ্রীকান্ত কুমার মাঝি পিতার নাম: মুরারী মোহন মাঝি বাড়ির নং : n0131 বয়স : 37 লিঙ্গ : পুরুষ		
757	WB/36/255/396666	ফটো উপলব্ধ	758	WB/36/255/396417	ফটো উপলব্ধ	759	WSU1514215	ফটো উপলব্ধ
নাম : অষ্টমকুমার মাঝি পিতার নাম: হরিদাস মাঝি বাড়ির নং : n0132 বয়স : 61 লিঙ্গ : পুরুষ			নাম : পূর্ণিমারানী মাঝি স্বামীর নাম: অষ্টম মাঝি বাড়ির নং : n0132 বয়স : 56 লিঙ্গ : মহিলা			নাম : পিরু মাঝি পিতার নাম: অষ্টম কুমার মাঝি বাড়ির নং : n0132 বয়স : 35 লিঙ্গ : পুরুষ		
760	WSU1514181	ফটো উপলব্ধ	761	FWC1984806	ফটো উপলব্ধ	762	FWC2203248	ফটো উপলব্ধ
নাম : জ্যোৎস্না মাঝি স্বামীর নাম: পিরু মাঝি বাড়ির নং : n0132 বয়স : 32 লিঙ্গ : মহিলা			নাম : সুমিত্রা কুমার মাঝি পিতার নাম: সনাতন মাঝি বাড়ির নং : n0133 বয়স : 43 লিঙ্গ : পুরুষ			নাম : সুমিত্রা মাঝি স্বামীর নাম: নিমাই মাঝি বাড়ির নং : n0134 বয়স : 39 লিঙ্গ : মহিলা		
763	WSU1263813	ফটো উপলব্ধ	764	WB/36/255/396305	ফটো উপলব্ধ	765	WB/36/255/396202	ফটো উপলব্ধ
নাম : চঞ্চলা মাঝি স্বামীর নাম: শিবু মাঝি বাড়ির নং : n0220 বয়স : 37 লিঙ্গ : মহিলা			নাম : বসনচন্দ্র মাঝি পিতার নাম: মদন মাঝি বাড়ির নং : n0221 বয়স : 67 লিঙ্গ : পুরুষ			নাম : কম্পনারানী মাঝি স্বামীর নাম: বসন চন্দ্র মাঝি বাড়ির নং : n0221 বয়স : 58 লিঙ্গ : মহিলা		
766	WSU0596353	ফটো উপলব্ধ	767	WSU1614924	ফটো উপলব্ধ	768	WB/36/255/396434	ফটো উপলব্ধ
নাম : ভোলানাথ মাঝি পিতার নাম: বসন চন্দ্র মাঝি বাড়ির নং : n0221 বয়স : 36 লিঙ্গ : পুরুষ			নাম : সুশান্ত কুমার মাঝি পিতার নাম: গঙ্গারাম মাঝি বাড়ির নং : n0168 বয়স : 38 লিঙ্গ : পুরুষ			নাম : সাগর মাঝি পিতার নাম: ধসানন মাঝি বাড়ির নং : n0169 বয়স : 66 লিঙ্গ : পুরুষ		
769	WB/36/255/396237	ফটো উপলব্ধ	770	WSU1615467	ফটো উপলব্ধ	771	WSU2439610	ফটো উপলব্ধ
নাম : বর্ণা মাঝি স্বামীর নাম: সাগর মাঝি বাড়ির নং : n0169 বয়স : 56 লিঙ্গ : মহিলা			নাম : কার্তিক মাঝি পিতার নাম: সাগর মাঝি বাড়ির নং : n0169 বয়স : 31 লিঙ্গ : পুরুষ			নাম : অপর্ণা মাঝি কোটাল স্বামীর নাম: কার্তিক মাঝি বাড়ির নং : এন0169 বয়স : 23 লিঙ্গ : মহিলা		
772	WSU2430304	ফটো উপলব্ধ	773	WB/36/255/396370	ফটো উপলব্ধ	774	FWC2202968	ফটো উপলব্ধ
নাম : বাসন্তী মাঝি স্বামীর নাম: গণেশ মাঝি বাড়ির নং : এন0169 বয়স : 23 লিঙ্গ : মহিলা			নাম : বালিকারানী মাঝি স্বামীর নাম: রঞ্জন মাঝি বাড়ির নং : n0170 বয়স : 79 লিঙ্গ : মহিলা			নাম : শ্রীকান্ত মাঝি পিতার নাম: রঞ্জন মাঝি বাড়ির নং : n0170 বয়স : 43 লিঙ্গ : পুরুষ		
775	WB/36/255/396719	ফটো উপলব্ধ	776	FWC2306603	ফটো উপলব্ধ	777	WB/36/255/396008	ফটো উপলব্ধ
নাম : বুলারানী মাঝি স্বামীর নাম: পিরু চন্দ্র মাঝি বাড়ির নং : n0171 বয়স : 49 লিঙ্গ : মহিলা			নাম : মুকন্দ মাঝি পিতার নাম: পাঁচকড়ি মাঝি বাড়ির নং : n0171 বয়স : 38 লিঙ্গ : পুরুষ			নাম : গুইরাম মাঝি পিতার নাম: নগেন্দ্র মাঝি বাড়ির নং : n0172 বয়স : 66 লিঙ্গ : পুরুষ		
778	WB/36/255/396243	ফটো উপলব্ধ	779	WB/36/255/396059	ফটো উপলব্ধ	780	FWC1261957	ফটো উপলব্ধ
নাম : কনকবালা মাঝি স্বামীর নাম: গুইরাম মাঝি বাড়ির নং : n0172 বয়স : 61 লিঙ্গ : মহিলা			নাম : নেপালচন্দ্র মাঝি পিতার নাম: শক্তিপদ মাঝি বাড়ির নং : n0173 বয়স : 61 লিঙ্গ : পুরুষ			নাম : মঞ্জুরানী মাঝি স্বামীর নাম: নেপাল মাঝি বাড়ির নং : n0173 বয়স : 56 লিঙ্গ : মহিলা		

781 নাম : বংশীবদন মাঝি পিতার নাম: শক্তিপদ মাঝি বাড়ির নং : n0174 বয়স : 71 লিঙ্গ : পুরুষ ফটো উপলব্ধ	WB/36/255/396690	782 নাম : ভারতী মাঝি স্বামীর নাম: ভোলানাথ মাঝি বাড়ির নং : n0224 বয়স : 48 লিঙ্গ : মহিলা ফটো উপলব্ধ	WSU0596569	783 নাম : অরুণ কুমার মাঝি পিতার নাম: দিবাকর মাঝি বাড়ির নং : n0225 বয়স : 34 লিঙ্গ : পুরুষ ফটো উপলব্ধ	WSU1426360
784 নাম : শান্তি মাঝি পিতার নাম: মানিকচন্দ্র মাঝি বাড়ির নং : n0258 বয়স : 54 লিঙ্গ : পুরুষ ফটো উপলব্ধ	WB/36/255/411534	785 নাম : মলিনারানী মাঝি স্বামীর নাম: বংশী বদন মাঝি বাড়ির নং : n0162 বয়স : 63 লিঙ্গ : মহিলা ফটো উপলব্ধ	WB/36/255/396200	786 নাম : রূপ কুমার মাঝি পিতার নাম: বংশী বদন মাঝি বাড়ির নং : n0162 বয়স : 39 লিঙ্গ : পুরুষ ফটো উপলব্ধ	WSU0596072
787 নাম : কাকলী মাঝি স্বামীর নাম: রূপকুমার মাঝি বাড়ির নং : n0162 বয়স : 32 লিঙ্গ : মহিলা ফটো উপলব্ধ	WSU1514363	788 নাম : লক্ষ্মীরানী মাঝি স্বামীর নাম: রেনুপদ মাঝি বাড়ির নং : n0163 বয়স : 71 লিঙ্গ : মহিলা ফটো উপলব্ধ	WB/36/255/396060	789 নাম : তপন মাঝি পিতার নাম: রামবিলাস মাঝি বাড়ির নং : n0164 বয়স : 61 লিঙ্গ : পুরুষ ফটো উপলব্ধ	WB/36/255/396648
790 নাম : নীহারবালা মাঝি স্বামীর নাম: তপন মাঝি বাড়ির নং : n0164 বয়স : 56 লিঙ্গ : মহিলা ফটো উপলব্ধ	WB/36/255/396143	791 নাম : সুকুমার মাঝি পিতার নাম: তপন মাঝি বাড়ির নং : n0164 বয়স : 43 লিঙ্গ : পুরুষ ফটো উপলব্ধ	FWC2202919	792 নাম : সঞ্জয় মাঝি পিতার নাম: তপন মাঝি বাড়ির নং : n0164 বয়স : 42 লিঙ্গ : পুরুষ ফটো উপলব্ধ	FWC2202927
793 নাম : সুচিত্রা মাঝি(রায়) স্বামীর নাম: সঞ্জয় মাঝি বাড়ির নং : n0164 বয়স : 45 লিঙ্গ : মহিলা ফটো উপলব্ধ	WSU1263425	794 নাম : রেখা মাঝি(রায়) স্বামীর নাম: সুকুমার মাজি বাড়ির নং : n0164 বয়স : 40 লিঙ্গ : মহিলা ফটো উপলব্ধ	WSU1263441	795 নাম : প্রভাকর মাঝি পিতার নাম: রঞ্জন মাঝি বাড়ির নং : n0165 বয়স : 55 লিঙ্গ : পুরুষ ফটো উপলব্ধ	WB/36/255/396376
796 নাম : অঞ্জলীরানী মাঝি স্বামীর নাম: প্রভাকর মাঝি বাড়ির নং : n0165 বয়স : 51 লিঙ্গ : মহিলা ফটো উপলব্ধ	WB/36/255/396218	797 নাম : আরতিরানী মাঝি স্বামীর নাম: নকুল মাঝি বাড়ির নং : n0166 বয়স : 74 লিঙ্গ : মহিলা ফটো উপলব্ধ	WB/36/255/396465	798 নাম : সনাতন মাঝি পিতার নাম: বলাই মাঝি বাড়ির নং : n0167 বয়স : 71 লিঙ্গ : পুরুষ ফটো উপলব্ধ	WB/36/255/396506
799 নাম : আরতি মাঝি স্বামীর নাম: সনাতন মাঝি বাড়ির নং : n0167 বয়স : 66 লিঙ্গ : মহিলা ফটো উপলব্ধ	WB/36/255/396343	800 নাম : শুভঙ্কর মাঝি পিতার নাম: সনাতন মাঝি বাড়ির নং : n0167 বয়স : 38 লিঙ্গ : পুরুষ ফটো উপলব্ধ	WSU0596304	801 নাম : কাজলরানী মাঝি স্বামীর নাম: গঙ্গারাম মাঝি বাড়ির নং : n0168 বয়স : 66 লিঙ্গ : মহিলা ফটো উপলব্ধ	WB/36/255/396272
802 নাম : প্রশান্ত মাঝি পিতার নাম: গঙ্গারাম মাঝি বাড়ির নং : n0168 বয়স : 43 লিঙ্গ : পুরুষ ফটো উপলব্ধ	FWC2202810	803 নাম : অঞ্জলা মাঝি স্বামীর নাম: প্রশান্ত মাঝি বাড়ির নং : n0168 বয়স : 42 লিঙ্গ : মহিলা ফটো উপলব্ধ	WSU1263292	804 নাম : পূর্ণিমারানী মাঝি স্বামীর নাম: ভৈরব মাঝি বাড়ির নং : n0214 বয়স : 79 লিঙ্গ : মহিলা ফটো উপলব্ধ	WB/36/255/396098
805 নাম : তপনকুমার মাঝি পিতার নাম: পানু মাঝি বাড়ির নং : n0215 বয়স : 59 লিঙ্গ : পুরুষ ফটো উপলব্ধ	WB/36/255/396355	806 নাম : অনিমারানী মাঝি স্বামীর নাম: তপন মাঝি বাড়ির নং : n0215 বয়স : 54 লিঙ্গ : মহিলা ফটো উপলব্ধ	WB/36/255/396579	807 নাম : হরিশাধন মাঝি পিতার নাম: ভক্তিপদ মাঝি বাড়ির নং : n0216 বয়স : 59 লিঙ্গ : পুরুষ ফটো উপলব্ধ	WB/36/255/396332
808 নাম : ধনীরানী মাঝি স্বামীর নাম: মোহন মাঝি বাড়ির নং : n0217 বয়স : 88 লিঙ্গ : মহিলা ফটো উপলব্ধ	WB/36/255/396123	809 নাম : আল্পনা মাঝি স্বামীর নাম: নাগর মাঝি বাড়ির নং : n0217 বয়স : 43 লিঙ্গ : মহিলা ফটো উপলব্ধ	WSU1426386	810 নাম : বিফল মাঝি পিতার নাম: মোহন মাঝি বাড়ির নং : n0217 বয়স : 46 লিঙ্গ : পুরুষ ফটো উপলব্ধ	WSU0596635

811 WSU0596643 নাম : সুফল চন্দ্র মাঝি পিতার নাম: মোহন চন্দ্র মাঝি বাড়ির নং : n0217 বয়স : 36 লিঙ্গ : পুরুষ ফটো উপলব্ধ	812 WSU1615244 নাম : শিউলি মাঝি (আড়ি) স্বামীর নাম: সুফল চন্দ্র মাঝি বাড়ির নং : n0217 বয়স : 30 লিঙ্গ : মহিলা ফটো উপলব্ধ	813 WSU1263466 নাম : অভিজিৎ মাঝি পিতার নাম: অরবিন্দ মাঝি বাড়ির নং : n0217 বয়স : 34 লিঙ্গ : পুরুষ ফটো উপলব্ধ
814 WB/36/255/396109 নাম : পূর্ণিমারানী মাঝি স্বামীর নাম: ভাগ্যধর মাঝি বাড়ির নং : n0218 বয়স : 58 লিঙ্গ : মহিলা ফটো উপলব্ধ	815 WSU1370758 নাম : মামনি মাঝি স্বামীর নাম: বলরাম মাঝি বাড়ির নং : n0219 বয়স : 39 লিঙ্গ : মহিলা ফটো উপলব্ধ	816 WB/36/255/396255 নাম : সখিবালা মাঝি স্বামীর নাম: করুনা মাঝি বাড়ির নং : n0196 বয়স : 86 লিঙ্গ : মহিলা ফটো উপলব্ধ
817 WB/36/255/396549 নাম : হারাপদ মাঝি পিতার নাম: করুনা মাঝি বাড়ির নং : n0196 বয়স : 53 লিঙ্গ : পুরুষ ফটো উপলব্ধ	818 WSU0594531 নাম : সুসমা মাঝি স্বামীর নাম: হারাপদ মাঝি বাড়ির নং : n0196 বয়স : 40 লিঙ্গ : মহিলা ফটো উপলব্ধ	819 WB/36/255/396566 নাম : তীর্থচরণ মাঝি পিতার নাম: করুনা মাঝি বাড়ির নং : n0197 বয়স : 56 লিঙ্গ : পুরুষ ফটো উপলব্ধ
820 FWC2202778 নাম : পুতুল মাঝি স্বামীর নাম: তীর্থচরণ মাঝি বাড়ির নং : n0197 বয়স : 48 লিঙ্গ : মহিলা ফটো উপলব্ধ	821 WB/36/255/396306 নাম : তারাপদ মাঝি পিতার নাম: করুনা মাঝি বাড়ির নং : n0198 বয়স : 51 লিঙ্গ : পুরুষ ফটো উপলব্ধ	822 WB/36/255/396423 নাম : আভারানী মাঝি স্বামীর নাম: তারাপদ মাঝি বাড়ির নং : n0198 বয়স : 49 লিঙ্গ : মহিলা ফটো উপলব্ধ
823 WSU1615376 নাম : প্রদীপ মাঝি পিতার নাম: তারাপদ মাঝি বাড়ির নং : n0198 বয়স : 30 লিঙ্গ : পুরুষ ফটো উপলব্ধ	824 WB/36/255/396424 নাম : সন্দ্যারানী মাঝি স্বামীর নাম: হাবুলাল মাঝি বাড়ির নং : n0199 বয়স : 49 লিঙ্গ : মহিলা ফটো উপলব্ধ	825 WB/36/255/396422 নাম : কনকলতা মাঝি স্বামীর নাম: রবীন্দ্রনাথ মাঝি বাড়ির নং : n0200 বয়স : 57 লিঙ্গ : মহিলা ফটো উপলব্ধ
826 WSU1514223 নাম : সুকান্ত কুমার মাঝি পিতার নাম: রবীন্দ্রনাথ মাঝি বাড়ির নং : n0200 বয়স : 35 লিঙ্গ : পুরুষ ফটো উপলব্ধ	827 FWC2365930 নাম : স্বপনকুমার মাঝি পিতার নাম: পানু মাঝি বাড়ির নং : n0203 বয়স : 69 লিঙ্গ : পুরুষ ফটো উপলব্ধ	828 WB/36/255/396348 নাম : পদ্মারানী মাঝি স্বামীর নাম: স্বপন মাঝি বাড়ির নং : n0203 বয়স : 63 লিঙ্গ : মহিলা ফটো উপলব্ধ
829 FWC2203024 নাম : রাজ কুমার মাঝি পিতার নাম: স্বপন মাঝি বাড়ির নং : n0203 বয়স : 43 লিঙ্গ : পুরুষ ফটো উপলব্ধ	830 WSU1263250 নাম : দীপক কুমার মাঝি পিতার নাম: স্বপন কুমার মাঝি বাড়ির নং : n0203 বয়স : 39 লিঙ্গ : পুরুষ ফটো উপলব্ধ	831 WSU1370774 নাম : রেখা মাঝি স্বামীর নাম: রাজকুমার মাঝি বাড়ির নং : n0203 বয়স : 39 লিঙ্গ : মহিলা ফটো উপলব্ধ
832 WB/36/255/396683 নাম : অনিলকুমার মাঝি পিতার নাম: শক্তিপদ মাঝি বাড়ির নং : n0209 বয়স : 65 লিঙ্গ : পুরুষ ফটো উপলব্ধ	833 WB/36/255/396573 নাম : সরস্বতী মাঝি স্বামীর নাম: অনিল মাঝি বাড়ির নং : n0209 বয়স : 59 লিঙ্গ : মহিলা ফটো উপলব্ধ	834 FWC2202679 নাম : সুকুমার মাঝি পিতার নাম: অনিল মাঝি বাড়ির নং : n0209 বয়স : 42 লিঙ্গ : পুরুষ ফটো উপলব্ধ
835 WSU1514348 নাম : জ্যোৎস্না রানী আড়ি মাঝি স্বামীর নাম: সুকুমার মাঝি বাড়ির নং : n0209 বয়স : 31 লিঙ্গ : মহিলা ফটো উপলব্ধ	836 WSU0593830 নাম : সমীর কুমার মাঝি পিতার নাম: অনিল কুমার মাঝি বাড়ির নং : n0209 বয়স : 38 লিঙ্গ : পুরুষ ফটো উপলব্ধ	837 WB/36/255/396635 নাম : ভাগবত মাঝি পিতার নাম: মোহন মাঝি বাড়ির নং : n0213 বয়স : 61 লিঙ্গ : পুরুষ ফটো উপলব্ধ
838 WB/36/255/396201 নাম : অঞ্জলীরানী মাঝি স্বামীর নাম: ভাগবত মাঝি বাড়ির নং : n0213 বয়স : 55 লিঙ্গ : মহিলা ফটো উপলব্ধ	839 WSU1706035 নাম : অভিজিৎ মাঝি পিতার নাম: ভাগবত মাঝি বাড়ির নং : n0213 বয়স : 30 লিঙ্গ : পুরুষ ফটো উপলব্ধ	840 WSU1843606 নাম : অমিত মাঝি পিতার নাম: প্রশান্ত মাঝি বাড়ির নং : n0138 বয়স : 28 লিঙ্গ : পুরুষ ফটো উপলব্ধ

বিধানসভা নির্বাচনক্ষেত্রের নং, নাম : 257-ইন্দাস
ভাগ নং, নাম : 1-ভাবাপুর, পোঃ-রাজখামার

841	WSU2227692	নাম : অরুণ মাঝি পিতার নাম: লক্ষী নারায়ন মাঝি বাড়ির নং : এন0085 বয়স : 24 লিঙ্গ : পুরুষ	ফটো উপলব্ধ	842	WSU1935246	নাম : বিষ্ণুপদ মাঝি পিতার নাম: মুক্তিপদ মাঝি বাড়ির নং : N0195 বয়স : 27 লিঙ্গ : পুরুষ	ফটো উপলব্ধ	843	WSU1984657	নাম : মধুমিতা মাঝি স্বামীর নাম: বাপন মাঝি বাড়ির নং : এন0065 বয়স : 29 লিঙ্গ : মহিলা	ফটো উপলব্ধ
844	WSU1984699	নাম : বচন মাঝি পিতার নাম: অশোক মাঝি বাড়ির নং : এন0081 বয়স : 26 লিঙ্গ : পুরুষ	ফটো উপলব্ধ	845	WSU1984731	নাম : রুস্মা মাঝি পিতার নাম: সুশান্ত মাঝি বাড়ির নং : এন0194 বয়স : 25 লিঙ্গ : মহিলা	ফটো উপলব্ধ	846	WSU2290583	নাম : সঞ্জীব মাঝি পিতার নাম: হারাণদ মাঝি বাড়ির নং : এন0196 বয়স : 23 লিঙ্গ : পুরুষ	ফটো উপলব্ধ
847	WSU1615079	নাম : বুলি মাঝি স্বামীর নাম: অমিত কুমার মাঝি বাড়ির নং : n0072 বয়স : 30 লিঙ্গ : মহিলা	ফটো উপলব্ধ	848	WSU2328417	নাম : গায়ত্রী মাঝি স্বামীর নাম: রাখহরি মাঝি বাড়ির নং : n0057 বয়স : 66 লিঙ্গ : মহিলা	ফটো উপলব্ধ	849	WSU2355717	নাম : আকাশ মাঝি পিতার নাম: বিষ্ণুপদ মাঝি বাড়ির নং : এন0126 বয়স : 22 লিঙ্গ : পুরুষ	ফটো উপলব্ধ
850	WSU2355733	নাম : আকাশ মাঝি পিতার নাম: বিফল মাঝি বাড়ির নং : এন0217 বয়স : 22 লিঙ্গ : পুরুষ	ফটো উপলব্ধ	851	WSU2227767	নাম : রিঙ্কু মাঝি স্বামীর নাম: অভিজিৎ মাঝি বাড়ির নং : এন0114 বয়স : 27 লিঙ্গ : মহিলা	ফটো উপলব্ধ	852	WSU2227833	নাম : বন্দনা মাঝি বাগ্দী স্বামীর নাম: সুরত মাঝি বাড়ির নং : এন0130 বয়স : 26 লিঙ্গ : মহিলা	ফটো উপলব্ধ
853	WSU2227627	নাম : সন্তু মাঝি পিতার নাম: সুশান্ত মাঝি বাড়ির নং : এন0138 বয়স : 23 লিঙ্গ : পুরুষ	ফটো উপলব্ধ	854	WSU2227643	নাম : সঞ্জয় মাঝি পিতার নাম: উত্তম কুমার মাঝি বাড়ির নং : এন0064 বয়স : 26 লিঙ্গ : পুরুষ	ফটো উপলব্ধ	855	WSU1907682	নাম : পলাশ মাঝি পিতার নাম: অজিত কুমার মাঝি বাড়ির নং : এন0280 বয়স : 27 লিঙ্গ : পুরুষ	ফটো উপলব্ধ
856	WSU1907690	নাম : মিলন মাঝি পিতার নাম: সুকুমার মাঝি বাড়ির নং : n0281 বয়স : 27 লিঙ্গ : পুরুষ	ফটো উপলব্ধ	857	WSU1984533	নাম : রাজেশ মাঝি পিতার নাম: পরেশনাথ মাঝি বাড়ির নং : এন0125 বয়স : 25 লিঙ্গ : পুরুষ	ফটো উপলব্ধ	858	WSU1984491	নাম : টুকু মাজি স্বামীর নাম: শ্রীকান্ত মাজি বাড়ির নং : এন0170 বয়স : 35 লিঙ্গ : মহিলা	ফটো উপলব্ধ
859	WSU1315340	নাম : শ্যামসুন্দর মাঝি পিতার নাম: ভাগ্যধর মাঝি বাড়ির নং : এন0295 বয়স : 35 লিঙ্গ : পুরুষ	ফটো উপলব্ধ	860	WSU2290864	নাম : পীউ মাঝী স্বামীর নাম: অভিজিৎ মাঝী বাড়ির নং : এন0062 বয়স : 23 লিঙ্গ : মহিলা	ফটো উপলব্ধ	861	WSU2290872	নাম : রেখা মাঝি বাগ্দী স্বামীর নাম: তনয় মাঝি বাড়ির নং : এন0056 বয়স : 27 লিঙ্গ : মহিলা	ফটো উপলব্ধ
862	WSU1787399	নাম : দীপা মাঝি স্বামীর নাম: বিকাশ মাঝি বাড়ির নং : n0156 বয়স : 29 লিঙ্গ : মহিলা	ফটো উপলব্ধ	863	WSU2451243	নাম : ভদ্রেশ্বর মাঝি পিতার নাম: সতীশ মাঝি বাড়ির নং : n0181 বয়স : 52 লিঙ্গ : পুরুষ	ফটো উপলব্ধ	864	WB/36/255/396512	নাম : ভবানীকুমার মাঝি পিতার নাম: সতীশ মাঝি বাড়ির নং : n0181 বয়স : 49 লিঙ্গ : পুরুষ	ফটো উপলব্ধ
865	WB/36/255/396182	নাম : কাজলরানী মাঝি স্বামীর নাম: আনন্দ মাঝি বাড়ির নং : n0181 বয়স : 52 লিঙ্গ : মহিলা	ফটো উপলব্ধ	866	WSU0594341	নাম : সুজলা মাঝি স্বামীর নাম: ভবানী কুমার মাঝি বাড়ির নং : n0181 বয়স : 37 লিঙ্গ : মহিলা	ফটো উপলব্ধ	867	WSU1615004	নাম : তাপসী মাঝি (রায়) স্বামীর নাম: লক্ষনচন্দ্র মাঝি বাড়ির নং : n0181 বয়স : 30 লিঙ্গ : মহিলা	ফটো উপলব্ধ
868	WB/36/255/396150	নাম : কল্পনা মাঝি স্বামীর নাম: হরিসাধন মাঝি বাড়ির নং : n0216 বয়স : 53 লিঙ্গ : মহিলা	ফটো উপলব্ধ	869	WB/36/255/396688	নাম : চঞ্চলারানী মাঝি স্বামীর নাম: অজিত মাঝি বাড়ির নং : n0182 বয়স : 61 লিঙ্গ : মহিলা	ফটো উপলব্ধ	870	WB/36/255/396678	নাম : বিষ্ণুপদ মাঝি পিতার নাম: অজিত মাঝি বাড়ির নং : n0126 বয়স : 49 লিঙ্গ : পুরুষ	ফটো উপলব্ধ

871 নাম : তুলসী মাঝি পিতার নাম: অজিত মাঝি বাড়ির নং : n0126 বয়স : 43 লিঙ্গ : পুরুষ	FWC2365906 ফটো উপলব্ধ	872 নাম : কার্তিক মাঝি পিতার নাম: প্রশান্ত মাঝি বাড়ির নং : n0138 বয়স : 31 লিঙ্গ : পুরুষ	WSU1787290 ফটো উপলব্ধ	873 নাম : বিক্রম মাঝি পিতার নাম: গনেশ মাঝি বাড়ির নং : n0070 বয়স : 28 লিঙ্গ : পুরুষ	WSU1787308 ফটো উপলব্ধ
874 নাম : সৃজন মাঝি পিতার নাম: ঝড় মাঝি বাড়ির নং : n0026 বয়স : 28 লিঙ্গ : পুরুষ	WSU1787316 ফটো উপলব্ধ	875 নাম : বিমান মাঝি পিতার নাম: সুকুমার মাঝি বাড়ির নং : n0095 বয়স : 29 লিঙ্গ : পুরুষ	WSU1787324 ফটো উপলব্ধ	876 নাম : ফটিক মাঝি পিতার নাম: জিতেন মাঝি বাড়ির নং : n0261 বয়স : 59 লিঙ্গ : পুরুষ	WSU1426402 ফটো উপলব্ধ
877 নাম : শান্তি মাঝি পিতার নাম: অনিল মাঝি বাড়ির নং : n0149 বয়স : 42 লিঙ্গ : পুরুষ	FWC1984277 ফটো উপলব্ধ	878 নাম : হরিসাধন মাঝি পিতার নাম: যতীন্দ্র মাঝি বাড়ির নং : n0154 বয়স : 66 লিঙ্গ : পুরুষ	WB/36/255/396230 ফটো উপলব্ধ	879 নাম : রেবতীরানী মাঝি স্বামীর নাম: হরিসাধন মাঝি বাড়ির নং : n0154 বয়স : 61 লিঙ্গ : মহিলা	WB/36/255/396278 ফটো উপলব্ধ
880 নাম : দিলীপ মাঝি পিতার নাম: হরিসাধন মাঝি বাড়ির নং : n0154 বয়স : 43 লিঙ্গ : পুরুষ	FWC2203008 ফটো উপলব্ধ	881 নাম : তরুণ কুমার মাঝি পিতার নাম: হরিসাধন মাঝি বাড়ির নং : n0154 বয়স : 37 লিঙ্গ : পুরুষ	WSU1263417 ফটো উপলব্ধ	882 নাম : দুর্গা মাঝি স্বামীর নাম: তরুণ কুমার মাঝি বাড়ির নং : n0154 বয়স : 30 লিঙ্গ : মহিলা	WSU1706019 ফটো উপলব্ধ
883 নাম : সাবিত্রী মাঝি স্বামীর নাম: কমল কুমার মাঝি বাড়ির নং : n0154 বয়স : 39 লিঙ্গ : মহিলা	FWC2306611 ফটো উপলব্ধ	884 নাম : রাইমনি মাঝি স্বামীর নাম: ক্ষুদিরাম মাঝি বাড়ির নং : n0155 বয়স : 71 লিঙ্গ : মহিলা	WB/36/255/396141 ফটো উপলব্ধ	885 নাম : বিদ্যুৎ মাঝি পিতার নাম: ক্ষুদিরাম মাঝি বাড়ির নং : n0155 বয়স : 42 লিঙ্গ : পুরুষ	FWC1984418 ফটো উপলব্ধ
886 নাম : সুকুমার মাঝি পিতার নাম: সনাতন মাঝি বাড়ির নং : n0156 বয়স : 57 লিঙ্গ : পুরুষ	FWC2365948 ফটো উপলব্ধ	887 নাম : জয়ন্তীরানী মাঝি স্বামীর নাম: সুকুমার মাঝি বাড়ির নং : n0156 বয়স : 51 লিঙ্গ : মহিলা	WB/36/255/396287 ফটো উপলব্ধ	888 নাম : অশ্বিনী মাঝি পিতার নাম: বংশী মাঝি বাড়ির নং : n0061 বয়স : 69 লিঙ্গ : পুরুষ	WB/36/255/396058 ফটো উপলব্ধ
889 নাম : কল্যাণীরানী মাঝি স্বামীর নাম: অশ্বিনী মাঝি বাড়ির নং : n0061 বয়স : 59 লিঙ্গ : মহিলা	WB/36/255/396253 ফটো উপলব্ধ	890 নাম : রুমা মাঝি স্বামীর নাম: নারায়ণ মাঝি বাড়ির নং : n0062 বয়স : 32 লিঙ্গ : মহিলা	WSU1615145 ফটো উপলব্ধ	891 নাম : রাখাল মাঝি পিতার নাম: বলাই মাঝি বাড়ির নং : n0062 বয়স : 39 লিঙ্গ : পুরুষ	FWC2203271 ফটো উপলব্ধ
892 নাম : পূজা মাঝি (দলুই) স্বামীর নাম: মুকুন্দ মাঝি বাড়ির নং : n0062 বয়স : 32 লিঙ্গ : মহিলা	WSU1615137 ফটো উপলব্ধ	893 নাম : স্বপন কুমার মাঝি পিতার নাম: বলাই মাঝি বাড়ির নং : n0063 বয়স : 55 লিঙ্গ : পুরুষ	WB/36/255/396383 ফটো উপলব্ধ	894 নাম : সুকুমার মাঝি পিতার নাম: আনন্দ চন্দ্র মাঝি বাড়ির নং : n0135 বয়স : 42 লিঙ্গ : পুরুষ	FWC2202729 ফটো উপলব্ধ
895 নাম : আল্পনা মাঝি স্বামীর নাম: প্রশান্ত মাঝি বাড়ির নং : n0194 বয়স : 42 লিঙ্গ : মহিলা	WSU0595108 ফটো উপলব্ধ	896 নাম : শুভেন্দু মাঝি পিতার নাম: বংশী বদন মাঝি বাড়ির নং : n0174 বয়স : 43 লিঙ্গ : পুরুষ	FWC2203057 ফটো উপলব্ধ	897 নাম : রুপা মাঝি(মির্দে) স্বামীর নাম: শুভেন্দু মাঝি বাড়ির নং : n0174 বয়স : 31 লিঙ্গ : মহিলা	WSU1706092 ফটো উপলব্ধ
898 নাম : মিথিলা রাণী মাঝি স্বামীর নাম: তপন কুমার মাঝি বাড়ির নং : n0181 বয়স : 59 লিঙ্গ : মহিলা	WB/36/255/396687 ফটো উপলব্ধ	899 নাম : রমেন চন্দ্র মাঝি পিতার নাম: তপন কুমার মাঝি বাড়ির নং : n0181 বয়স : 37 লিঙ্গ : পুরুষ	WSU0594291 ফটো উপলব্ধ	900 নাম : দীপা রাণী মাঝি স্বামীর নাম: রমেন চন্দ্র মাঝি বাড়ির নং : n0181 বয়স : 33 লিঙ্গ : মহিলা	WSU1514413 ফটো উপলব্ধ

901 WSU1263227 নাম : বন্দনা মাঝি স্বামীর নাম: পরেশ মাঝি বাড়ির নং : n0026 বয়স : 38 লিঙ্গ : মহিলা ফটো উপলব্ধ	902 FWC2414704 নাম : ভৈরব মাঝি পিতার নাম: নেপাল মাঝি বাড়ির নং : n0026 বয়স : 38 লিঙ্গ : পুরুষ ফটো উপলব্ধ	903 WSU0595736 নাম : লক্ষীকান্ত মাঝি পিতার নাম: নেপাল চন্দ্র মাঝি বাড়ির নং : n0173 বয়স : 36 লিঙ্গ : পুরুষ ফটো উপলব্ধ
904 WSU1514512 নাম : স্বর্গী মাঝি স্বামীর নাম: ভৈরব মাঝি বাড়ির নং : n0026 বয়স : 32 লিঙ্গ : মহিলা ফটো উপলব্ধ	905 FWC2415289 নাম : সুধীর মাঝি পিতার নাম: মুগেন্দ্র মাঝি বাড়ির নং : n0026 বয়স : 76 লিঙ্গ : পুরুষ ফটো উপলব্ধ	906 FWC0019307 নাম : সাবিত্রী রানী মাঝি স্বামীর নাম: সুধীর মাঝি বাড়ির নং : n0045 বয়স : 73 লিঙ্গ : মহিলা ফটো উপলব্ধ
907 FWC0019323 নাম : মালতি রানী মাঝি স্বামীর নাম: রবীন্দ্র মাঝি বাড়ির নং : n0045 বয়স : 53 লিঙ্গ : মহিলা ফটো উপলব্ধ	908 FWC0019380 নাম : কম্পনা মাঝি স্বামীর নাম: বাডু মাঝি বাড়ির নং : n0045 বয়স : 49 লিঙ্গ : মহিলা ফটো উপলব্ধ	909 WSU1263219 নাম : সঞ্জয় মাঝি পিতার নাম: রবীন্দ্রনাথ মাঝি বাড়ির নং : n0045 বয়স : 35 লিঙ্গ : পুরুষ ফটো উপলব্ধ
910 FWC0768655 নাম : দিবাকর মাঝি পিতার নাম: বাদল মাঝি বাড়ির নং : n0225 বয়স : 64 লিঙ্গ : পুরুষ ফটো উপলব্ধ	911 WB/36/255/396347 নাম : মেনকারানী মাঝি স্বামীর নাম: দিবাকর মাঝি বাড়ির নং : n0225 বয়স : 58 লিঙ্গ : মহিলা ফটো উপলব্ধ	912 WSU1615129 নাম : মধুমিতা মাঝি (বাগ) স্বামীর নাম: সঞ্জয় মাঝি বাড়ির নং : n0045 বয়স : 30 লিঙ্গ : মহিলা ফটো উপলব্ধ
913 WB/36/255/396214 নাম : গঙ্গারানী মাঝি স্বামীর নাম: রঞ্জন মাঝি বাড়ির নং : n0054 বয়স : 75 লিঙ্গ : মহিলা ফটো উপলব্ধ	914 WB/36/255/411341 নাম : টগরবালী মাঝি স্বামীর নাম: শান্তি মাঝি বাড়ির নং : n0260 বয়স : 49 লিঙ্গ : মহিলা ফটো উপলব্ধ	915 WB/36/255/396191 নাম : বংশীবদন মাঝি পিতার নাম: প্রহলাদ মাঝি বাড়ির নং : n0162 বয়স : 71 লিঙ্গ : পুরুষ ফটো উপলব্ধ
916 WSU0596056 নাম : জগবন্ধু মাঝি পিতার নাম: বংশীবদন মাঝি বাড়ির নং : n0162 বয়স : 38 লিঙ্গ : পুরুষ ফটো উপলব্ধ	917 FWC1984392 নাম : হারুপদ মাঝি পিতার নাম: রঞ্জন মাঝি বাড়ির নং : n0054 বয়স : 42 লিঙ্গ : পুরুষ ফটো উপলব্ধ	918 FWC2306579 নাম : কিশোর কুমার মাঝি পিতার নাম: রঞ্জন মাঝি বাড়ির নং : n0054 বয়স : 39 লিঙ্গ : পুরুষ ফটো উপলব্ধ
919 WSU1514272 নাম : চন্দনা রানী মাঝি স্বামীর নাম: কিশোর কুমার মাঝি বাড়ির নং : n0054 বয়স : 35 লিঙ্গ : মহিলা ফটো উপলব্ধ	920 WB/36/255/396386 নাম : ছবিরানী মাঝি স্বামীর নাম: পরেশ মাঝি বাড়ির নং : n0054 বয়স : 51 লিঙ্গ : মহিলা ফটো উপলব্ধ	921 FWC2202786 নাম : মিঠুরানী মাঝি স্বামীর নাম: হারু মাঝি বাড়ির নং : n0054 বয়স : 42 লিঙ্গ : মহিলা ফটো উপলব্ধ
922 WSU1706001 নাম : মহাদেব মাঝি পিতার নাম: পরেশ নাথ মাঝি বাড়ির নং : n0054 বয়স : 30 লিঙ্গ : পুরুষ ফটো উপলব্ধ	923 WB/36/255/396398 নাম : গণেশচন্দ্র মাঝি পিতার নাম: বাদল মাঝি বাড়ির নং : n0055 বয়স : 63 লিঙ্গ : পুরুষ ফটো উপলব্ধ	924 WB/36/255/396385 নাম : পীরানী মাঝি স্বামীর নাম: গণেশ মাঝি বাড়ির নং : n0055 বয়স : 59 লিঙ্গ : মহিলা ফটো উপলব্ধ
925 WSU0594903 নাম : রুপা মাঝি স্বামীর নাম: সন্তোষ কুমার মাঝি বাড়ির নং : n0055 বয়স : 36 লিঙ্গ : মহিলা ফটো উপলব্ধ	926 WB/36/255/396307 নাম : প্রমিলারানী মাঝি স্বামীর নাম: হরিসাধন মাঝি বাড়ির নং : n0056 বয়স : 58 লিঙ্গ : মহিলা ফটো উপলব্ধ	927 WSU1706068 নাম : শ্রীকান্ত মাঝি পিতার নাম: হরিসাধন মাঝি বাড়ির নং : n0056 বয়স : 31 লিঙ্গ : পুরুষ ফটো উপলব্ধ
928 WSU1706076 নাম : তাপসী মাঝি(বাগ) স্বামীর নাম: শ্রীকান্ত মাঝি বাড়ির নং : n0056 বয়স : 31 লিঙ্গ : মহিলা ফটো উপলব্ধ	929 WSU1739614 নাম : তন্ময় মাঝি পিতার নাম: হরিসাধন মাঝি বাড়ির নং : n0056 বয়স : 30 লিঙ্গ : পুরুষ ফটো উপলব্ধ	930 WB/36/255/396042 নাম : রাখহরি মাঝি পিতার নাম: সত্যকিংকর মাঝি বাড়ির নং : n0057 বয়স : 69 লিঙ্গ : পুরুষ ফটো উপলব্ধ

বিধানসভা নির্বাচনক্ষেত্রের নং, নাম : 257-ইন্দাস
ভাগ নং, নাম : 1-ভাবাপুর, পোঃ-রাজখামার

931	WB/36/255/396285	ফটো উপলব্ধ	932	FWC2203115	ফটো উপলব্ধ	933	FWC2306629	ফটো উপলব্ধ
নাম : দোলগোবিন্দ মাঝি পিতার নাম: রাখহরি মাঝি বাড়ির নং : n0057 বয়স : 49 লিঙ্গ : পুরুষ			নাম : অশোক কুমার মাঝি পিতার নাম: রাখহরি মাঝি বাড়ির নং : n0057 বয়স : 43 লিঙ্গ : পুরুষ			নাম : বিশ্বজিৎ মাঝি পিতার নাম: রাখহরি মাঝি বাড়ির নং : n0057 বয়স : 39 লিঙ্গ : পুরুষ		
934	WB/36/255/396128	ফটো উপলব্ধ	935	WB/36/255/396126	ফটো উপলব্ধ	936	WSU2046134	ফটো উপলব্ধ
নাম : আরতিরানী মাঝি স্বামীর নাম: রাখাল মাঝি বাড়ির নং : n0116 বয়স : 66 লিঙ্গ : মহিলা			নাম : কনকবালা মাঝি স্বামীর নাম: রাখাল মাঝি বাড়ির নং : n0117 বয়স : 73 লিঙ্গ : মহিলা			নাম : বন্দনা মাঝি স্বামীর নাম: গণেশ মাঝি বাড়ির নং : n0118 বয়স : 55 লিঙ্গ : মহিলা		
937	WB/36/255/396356	ফটো উপলব্ধ	938	WSU1615046	ফটো উপলব্ধ	939	FWC2202604	ফটো উপলব্ধ
নাম : কার্তিক চন্দ্র মাঝি পিতার নাম: রাখাল মাঝি বাড়ির নং : n0119 বয়স : 56 লিঙ্গ : পুরুষ			নাম : সাধন চন্দ্র মাঝি পিতার নাম: তপন কুমার মাঝি বাড়ির নং : n0215 বয়স : 34 লিঙ্গ : পুরুষ			নাম : শ্রীকান্ত মাঝি পিতার নাম: করুনা মাঝি বাড়ির নং : n0103 বয়স : 51 লিঙ্গ : পুরুষ		
940	WSU1514256	ফটো উপলব্ধ	941	WB/36/255/396281	ফটো উপলব্ধ	942	WB/36/255/396463	ফটো উপলব্ধ
নাম : তাপস মাঝি পিতার নাম: হরিসাধন মাঝি বাড়ির নং : n0216 বয়স : 31 লিঙ্গ : পুরুষ			নাম : অশ্বিনীকুমার মাঝি পিতার নাম: করুনা মাঝি বাড়ির নং : n0104 বয়স : 53 লিঙ্গ : পুরুষ			নাম : কম্পনারানী মাঝি স্বামীর নাম: অশ্বিনী কুমার মাঝি বাড়ির নং : n0104 বয়স : 50 লিঙ্গ : মহিলা		
943	WSU1615491	ফটো উপলব্ধ	944	WB/36/255/396172	ফটো উপলব্ধ	945	WSU1370782	ফটো উপলব্ধ
নাম : সুদীপ কুমার মাঝি পিতার নাম: অশ্বিনী মাঝি বাড়ির নং : n0104 বয়স : 31 লিঙ্গ : পুরুষ			নাম : পীররানী মাঝি স্বামীর নাম: জামদান মাঝি বাড়ির নং : n0105 বয়স : 68 লিঙ্গ : মহিলা			নাম : নমিতা মাঝি স্বামীর নাম: বিফল মাঝি বাড়ির নং : n0217 বয়স : 35 লিঙ্গ : মহিলা		
946	WSU2443802	ফটো উপলব্ধ	947	WB/36/255/396590	ফটো উপলব্ধ	948	FWC2306561	ফটো উপলব্ধ
নাম : প্রিয়াঙ্কা মাঝি স্বামীর নাম: আকাশ মাঝি বাড়ির নং : এন0217 বয়স : 21 লিঙ্গ : মহিলা			নাম : রবীন্দ্রনাথ মাঝি পিতার নাম: জামদান মাঝি বাড়ির নং : n0105 বয়স : 49 লিঙ্গ : পুরুষ			নাম : মিনতি মাঝি স্বামীর নাম: রবীন্দ্রনাথ মাঝি বাড়ির নং : n0105 বয়স : 40 লিঙ্গ : মহিলা		
949	WSU2443794	ফটো উপলব্ধ	950	WB/36/255/396710	ফটো উপলব্ধ	951	WB/36/255/396022	ফটো উপলব্ধ
নাম : সোনামনি মাঝি পিতার নাম: সন্তোষ কুমার মাঝি বাড়ির নং : এন0105 বয়স : 22 লিঙ্গ : মহিলা			নাম : কৃষ্ণচন্দ্র মাঝি পিতার নাম: ভাস্কর মাঝি বাড়ির নং : n0106 বয়স : 55 লিঙ্গ : পুরুষ			নাম : ভাগ্যধর মাঝি পিতার নাম: মোহন মাঝি বাড়ির নং : n0218 বয়স : 65 লিঙ্গ : পুরুষ		
952	WB/36/255/396431	ফটো উপলব্ধ	953	WB/36/255/396570	ফটো উপলব্ধ	954	WB/36/255/396452	ফটো উপলব্ধ
নাম : লক্ষীরানী মাঝি স্বামীর নাম: কৃষ্ণচন্দ্র মাঝি বাড়ির নং : n0106 বয়স : 49 লিঙ্গ : মহিলা			নাম : বলরাম মাঝি পিতার নাম: মোহন মাঝি বাড়ির নং : n0219 বয়স : 49 লিঙ্গ : পুরুষ			নাম : রামচন্দ্র মাঝি পিতার নাম: ভাস্কর মাঝি বাড়ির নং : n0107 বয়স : 61 লিঙ্গ : পুরুষ		
955	FWC1502814	ফটো উপলব্ধ	956	FWC2202828	ফটো উপলব্ধ	957	WSU1370808	ফটো উপলব্ধ
নাম : জলধর মাঝি পিতার নাম: ভাস্কর মাঝি বাড়ির নং : n0107 বয়স : 46 লিঙ্গ : পুরুষ			নাম : কালীপদ মাঝি পিতার নাম: ভাস্কর মাঝি বাড়ির নং : n0107 বয়স : 43 লিঙ্গ : পুরুষ			নাম : শিউলী মাঝি স্বামীর নাম: কালীপদ মাঝি বাড়ির নং : n0107 বয়স : 34 লিঙ্গ : মহিলা		
958	WSU1263680	ফটো উপলব্ধ	959	WSU1263649	ফটো উপলব্ধ	960	WB/36/255/396600	ফটো উপলব্ধ
নাম : টুনি মাজি স্বামীর নাম: জলধর মাজি বাড়ির নং : n0107 বয়স : 38 লিঙ্গ : মহিলা			নাম : বিকাশ চন্দ্র মাঝি পিতার নাম: রামপ্রসাদ মাঝি বাড়ির নং : n0107 বয়স : 35 লিঙ্গ : পুরুষ			নাম : হীরুলাল মাঝি পিতার নাম: অরুণ মাঝি বাড়ির নং : n0108 বয়স : 55 লিঙ্গ : পুরুষ		

961 নাম : সর্বানীরাণী মাঝি স্বামীর নাম : হীরুলাল মাঝি বাড়ির নং : n0108 বয়স : 51 লিঙ্গ : মহিলা ফটো উপলব্ধ	WB/36/255/396462	962 নাম : অজয় মাঝি পিতার নাম : হীরুলাল মাঝি বাড়ির নং : n0108 বয়স : 33 লিঙ্গ : পুরুষ ফটো উপলব্ধ	WSU1426493	963 নাম : ফেলু মাঝি পিতার নাম : পাগল মাঝি বাড়ির নং : n0114 বয়স : 58 লিঙ্গ : পুরুষ ফটো উপলব্ধ	WB/36/255/396692
964 নাম : ফাল্গুনি মাঝি স্বামীর নাম : ফেলু মাঝি বাড়ির নং : n0114 বয়স : 49 লিঙ্গ : মহিলা ফটো উপলব্ধ	WB/36/255/396691	965 নাম : অভিজিৎ মাঝি পিতার নাম : ফেলুরাম মাঝি বাড়ির নং : n0114 বয়স : 30 লিঙ্গ : পুরুষ ফটো উপলব্ধ	WSU1615285	966 নাম : অমৃত মাঝি পিতার নাম : পাগল মাঝি বাড়ির নং : n0115 বয়স : 67 লিঙ্গ : পুরুষ ফটো উপলব্ধ	WB/36/255/396166
967 নাম : মীরারানী মাঝি স্বামীর নাম : অমৃত মাঝি বাড়ির নং : n0115 বয়স : 58 লিঙ্গ : মহিলা ফটো উপলব্ধ	WB/36/255/396523	968 নাম : তাপস মাঝি পিতার নাম : অমৃত মাঝি বাড়ির নং : n0115 বয়স : 34 লিঙ্গ : পুরুষ ফটো উপলব্ধ	WSU1370618	969 নাম : প্রদীপ কুমার মাঝি পিতার নাম : পিরুলাল মাঝি বাড়ির নং : n0094 বয়স : 31 লিঙ্গ : পুরুষ ফটো উপলব্ধ	WSU1514165
970 নাম : আঙ্গুরবালা মাঝি স্বামীর নাম : বংশী মাঝি বাড়ির নং : n0095 বয়স : 96 লিঙ্গ : মহিলা ফটো উপলব্ধ	WB/36/255/396047	971 নাম : শুভ মাঝি পিতার নাম : সুকুমার মাঝি বাড়ির নং : এন0095 বয়স : 23 লিঙ্গ : পুরুষ ফটো উপলব্ধ	WSU2405140	972 নাম : জয়দেব মাঝি পিতার নাম : করুনা মাঝি বাড়ির নং : n0096 বয়স : 63 লিঙ্গ : পুরুষ ফটো উপলব্ধ	WB/36/255/396336
973 নাম : ছবিরানী মাঝি স্বামীর নাম : জয়দেব মাঝি বাড়ির নং : n0096 বয়স : 58 লিঙ্গ : মহিলা ফটো উপলব্ধ	WB/36/255/396108	974 নাম : তাপস মাঝি পিতার নাম : জয়দেব মাঝি বাড়ির নং : n0096 বয়স : 37 লিঙ্গ : পুরুষ ফটো উপলব্ধ	WSU0594564	975 নাম : ভরত মাঝি পিতার নাম : রসময় মাঝি বাড়ির নং : n0097 বয়স : 76 লিঙ্গ : পুরুষ ফটো উপলব্ধ	WB/36/255/396670
976 নাম : দীপঙ্কর মাঝি পিতার নাম : পিরু লাল মাঝি বাড়ির নং : n0098 বয়স : 34 লিঙ্গ : পুরুষ ফটো উপলব্ধ	WSU1263730	977 নাম : রিংকু মাঝি স্বামীর নাম : ভাদু মাঝি বাড়ির নং : n0099 বয়স : 46 লিঙ্গ : মহিলা ফটো উপলব্ধ	FWC2202984	978 নাম : সাধন মাঝি পিতার নাম : নেউল মাঝি বাড়ির নং : n0100 বয়স : 53 লিঙ্গ : পুরুষ ফটো উপলব্ধ	WB/36/255/396636
979 নাম : রীনা মাঝি স্বামীর নাম : শ্রীকান্ত মাঝি বাড়ির নং : n0086 বয়স : 34 লিঙ্গ : মহিলা ফটো উপলব্ধ	WSU1514249	980 নাম : মিনতি রায় মাঝি স্বামীর নাম : কমল কুমার মাঝি বাড়ির নং : n0088 বয়স : 38 লিঙ্গ : মহিলা ফটো উপলব্ধ	WSU1514504	981 নাম : সুনীল কুমার মাঝি পিতার নাম : শংকর মাঝি বাড়ির নং : n0088 বয়স : 49 লিঙ্গ : পুরুষ ফটো উপলব্ধ	WB/36/255/396598
982 নাম : চন্দনা মাঝি স্বামীর নাম : সুনীল কুমার মাঝি বাড়ির নং : n0088 বয়স : 46 লিঙ্গ : মহিলা ফটো উপলব্ধ	FWC2202844	983 নাম : গীতারানী মাঝি স্বামীর নাম : আকাল মাঝি বাড়ির নং : n0089 বয়স : 56 লিঙ্গ : মহিলা ফটো উপলব্ধ	WB/36/255/396464	984 নাম : প্রশান্ত মাঝি পিতার নাম : আকাল মাঝি বাড়ির নং : n0089 বয়স : 33 লিঙ্গ : পুরুষ ফটো উপলব্ধ	WSU1615434
985 নাম : শম্পা মাঝি স্বামীর নাম : বিমান মাঝি বাড়ির নং : এন0097 বয়স : 29 লিঙ্গ : মহিলা ফটো উপলব্ধ	NRZ1758226	986 নাম : ধরম মাঝি পিতার নাম : বসন মাঝি বাড়ির নং : n0090 বয়স : 63 লিঙ্গ : পুরুষ ফটো উপলব্ধ	WB/36/255/396142	987 নাম : মালতী মাঝি স্বামীর নাম : ধরম মাঝি বাড়ির নং : n0090 বয়স : 59 লিঙ্গ : মহিলা ফটো উপলব্ধ	WB/36/255/396651
988 নাম : বিকাশ মাঝি পিতার নাম : ধরম মাঝি বাড়ির নং : n0090 বয়স : 39 লিঙ্গ : পুরুষ ফটো উপলব্ধ	FWC2306652	989 নাম : মলয় কুমার মাঝি পিতার নাম : রঞ্জন মাঝি বাড়ির নং : n0125 বয়স : 43 লিঙ্গ : পুরুষ ফটো উপলব্ধ	FWC1984624	990 নাম : তুলসীরানী মাঝি স্বামীর নাম : দুঃখীরাম মাঝি বাড়ির নং : n0157 বয়স : 67 লিঙ্গ : মহিলা ফটো উপলব্ধ	WB/36/255/396210

991 নাম : লক্ষ্মীরানী মাঝি স্বামীর নাম: সাধন মাঝি বাড়ির নং : n0100 বয়স : 49 লিঙ্গ : মহিলা	WB/36/255/396213	ফটো উপলব্ধ	992 নাম : ছবিরানী মাঝি স্বামীর নাম: নেউল মাঝি বাড়ির নং : n0099 বয়স : 76 লিঙ্গ : মহিলা	WB/36/255/396161	ফটো উপলব্ধ	993 নাম : ভাদু মাঝি পিতার নাম: নেউল মাঝি বাড়ির নং : n0099 বয়স : 56 লিঙ্গ : পুরুষ	WB/36/255/396616	ফটো উপলব্ধ
994 নাম : প্রমীলারানী মাঝি স্বামীর নাম: ভরত মাঝি বাড়ির নং : n0097 বয়স : 71 লিঙ্গ : মহিলা	WB/36/255/396672	ফটো উপলব্ধ	995 নাম : কাজল কুমার মাঝি পিতার নাম: ভরত মাঝি বাড়ির নং : n0097 বয়স : 34 লিঙ্গ : পুরুষ	WSU1263698	ফটো উপলব্ধ	996 নাম : অসীমা মাঝি স্বামীর নাম: কাজল কুমার মাঝি বাড়ির নং : n0097 বয়স : 37 লিঙ্গ : মহিলা	WSU1615236	ফটো উপলব্ধ
997 নাম : পীরুল মাঝি পিতার নাম: অরুণ মাঝি বাড়ির নং : n0098 বয়স : 57 লিঙ্গ : পুরুষ	WB/36/255/396149	ফটো উপলব্ধ	998 নাম : মিনতীরানী মাঝি স্বামীর নাম: পীরুল মাঝি বাড়ির নং : n0098 বয়স : 53 লিঙ্গ : মহিলা	WB/36/255/396461	ফটো উপলব্ধ	999 নাম : সঞ্জয় মাঝি পিতার নাম: পরেশ মাঝি বাড়ির নং : n0026 বয়স : 21 লিঙ্গ : পুরুষ	WSU2458834	ফটো উপলব্ধ
1000 নাম : শীতলচন্দ্র মাঝি পিতার নাম: পাঁচকড়ি মাঝি বাড়ির নং : n0102 বয়স : 56 লিঙ্গ : পুরুষ	WB/36/255/396658	ফটো উপলব্ধ	1001 নাম : রোহিতকুমার মাঝি পিতার নাম: পাঁচকড়ি মাঝি বাড়ির নং : n0102 বয়স : 51 লিঙ্গ : পুরুষ	WB/36/255/396641	ফটো উপলব্ধ	1002 নাম : অলকারানী মাঝি স্বামীর নাম: লক্ষণ মাঝি বাড়ির নং : n0102 বয়স : 59 লিঙ্গ : মহিলা	WB/36/255/396387	ফটো উপলব্ধ
1003 নাম : বাসন্তী মাঝি স্বামীর নাম: শীতল মাঝি বাড়ির নং : n0102 বয়স : 55 লিঙ্গ : মহিলা	WB/36/255/396653	ফটো উপলব্ধ	1004 নাম : মিঠুন মাঝি পিতার নাম: সুধীর কুমার মাঝি বাড়ির নং : n0134 বয়স : 35 লিঙ্গ : পুরুষ	WSU1263367	ফটো উপলব্ধ	1005 নাম : আনন্দ চন্দ্র মাঝি পিতার নাম: সুরেন্দ্র মাঝি বাড়ির নং : n0135 বয়স : 75 লিঙ্গ : পুরুষ	WSU2449346	ফটো উপলব্ধ
1006 নাম : পুতুলরানী মাঝি স্বামীর নাম: সুভাষ মাঝি বাড়ির নং : n0081 বয়স : 42 লিঙ্গ : মহিলা	FWC2202703	ফটো উপলব্ধ	1007 নাম : সুন্দরী মাঝি স্বামীর নাম: অশোক মাঝি বাড়ির নং : n0081 বয়স : 46 লিঙ্গ : মহিলা	FWC1262062	ফটো উপলব্ধ	1008 নাম : শ্রীকান্ত মাঝি পিতার নাম: গণেশ মাঝি বাড়ির নং : n0186 বয়স : 51 লিঙ্গ : পুরুষ	WB/36/255/396036	ফটো উপলব্ধ
1009 নাম : বৃন্দা মাঝি স্বামীর নাম: শ্রীকান্ত মাঝি বাড়ির নং : n0186 বয়স : 37 লিঙ্গ : মহিলা	WSU1263771	ফটো উপলব্ধ	1010 নাম : বীনারানী মাঝি স্বামীর নাম: বিজয় মাঝি বাড়ির নং : n0058 বয়স : 59 লিঙ্গ : মহিলা	WB/36/255/396169	ফটো উপলব্ধ	1011 নাম : ছবিরানী মাঝি স্বামীর নাম: অমৃত মাঝি বাড়ির নং : n0059 বয়স : 76 লিঙ্গ : মহিলা	WB/36/255/396050	ফটো উপলব্ধ
1012 নাম : তপনকুমার মাঝি পিতার নাম: অমৃত মাঝি বাড়ির নং : n0059 বয়স : 54 লিঙ্গ : পুরুষ	WB/36/255/396681	ফটো উপলব্ধ	1013 নাম : ভগীরথ মাঝি পিতার নাম: অমৃত মাঝি বাড়ির নং : n0059 বয়স : 49 লিঙ্গ : পুরুষ	WB/36/255/396703	ফটো উপলব্ধ	1014 নাম : সীমা মাঝি(দাস) স্বামীর নাম: ভগীরথ মাঝি বাড়ির নং : n0059 বয়স : 38 লিঙ্গ : মহিলা	WSU1263243	ফটো উপলব্ধ
1015 নাম : শংকরীরাণী মাঝি স্বামীর নাম: শিবশংকর মাঝি বাড়ির নং : n0082 বয়স : 66 লিঙ্গ : মহিলা	WB/36/255/396351	ফটো উপলব্ধ	1016 নাম : ভাঙলাল মাঝি পিতার নাম: শিবশংকর মাঝি বাড়ির নং : n0082 বয়স : 47 লিঙ্গ : পুরুষ	FWC2202885	ফটো উপলব্ধ	1017 নাম : যমুনা মাঝি স্বামীর নাম: ভাঙলাল মাঝি বাড়ির নং : n0082 বয়স : 34 লিঙ্গ : মহিলা	WSU1514330	ফটো উপলব্ধ
1018 নাম : জীবনকুমার মাঝি পিতার নাম: শিবশংকর মাঝি বাড়ির নং : n0082 বয়স : 43 লিঙ্গ : পুরুষ	FWC2202893	ফটো উপলব্ধ	1019 নাম : প্রভাত কুমার মাঝি পিতার নাম: শিবশংকর মাঝি বাড়ির নং : n0082 বয়স : 35 লিঙ্গ : পুরুষ	WSU1263615	ফটো উপলব্ধ	1020 নাম : ঝর্ণা মাঝি স্বামীর নাম: জীবন কুমার মাঝি বাড়ির নং : n0082 বয়স : 32 লিঙ্গ : মহিলা	WSU1514314	ফটো উপলব্ধ

1021 নাম : পীরুরানী মাঝি স্বামীর নাম: সনাতন মাঝি বাড়ির নং : n0083 বয়স : 53 লিঙ্গ : মহিলা	WB/36/255/396552	ফটো উপলব্ধ	1022 নাম : বিকাশ মাঝি পিতার নাম: সনাতন মাঝি বাড়ির নং : n0083 বয়স : 35 লিঙ্গ : পুরুষ	WSU1263581	ফটো উপলব্ধ	1023 নাম : রীনা (বাপ্দী) মাঝি স্বামীর নাম: বিকাশ মাঝি বাড়ির নং : n0083 বয়স : 33 লিঙ্গ : মহিলা	WSU1426410	ফটো উপলব্ধ
1024 নাম : জগবন্ধু মাঝি পিতার নাম: বাডু মাঝি বাড়ির নং : n0084 বয়স : 56 লিঙ্গ : পুরুষ	WB/36/255/396578	ফটো উপলব্ধ	1025 নাম : চায়নারানী মাঝি স্বামীর নাম: জগবন্ধু মাঝি বাড়ির নং : n0084 বয়স : 50 লিঙ্গ : মহিলা	WB/36/255/396350	ফটো উপলব্ধ	1026 নাম : লক্ষীনারায়ন মাঝি পিতার নাম: বাডু মাঝি বাড়ির নং : n0085 বয়স : 52 লিঙ্গ : পুরুষ	WB/36/255/396321	ফটো উপলব্ধ
1027 নাম : পম্পা মাঝি স্বামীর নাম: লক্ষীনারায়ন মাঝি বাড়ির নং : n0085 বয়স : 46 লিঙ্গ : মহিলা	FWC2202877	ফটো উপলব্ধ	1028 নাম : রামপ্রসাদ মাঝি পিতার নাম: বাডু মাঝি বাড়ির নং : n0086 বয়স : 63 লিঙ্গ : পুরুষ	WB/36/255/396677	ফটো উপলব্ধ	1029 নাম : পার্বতীরানী মাঝি স্বামীর নাম: রামপ্রসাদ মাঝি বাড়ির নং : n0086 বয়স : 57 লিঙ্গ : মহিলা	WB/36/255/396467	ফটো উপলব্ধ
1030 নাম : চাঁপা মাঝি স্বামীর নাম: তপন কুমার মাঝি বাড়ির নং : n0059 বয়স : 54 লিঙ্গ : মহিলা	WB/36/255/396113	ফটো উপলব্ধ	1031 নাম : কালীপদ মাঝি পিতার নাম: সতীশ মাঝি বাড়ির নং : n0060 বয়স : 68 লিঙ্গ : পুরুষ	WB/36/255/396481	ফটো উপলব্ধ	1032 নাম : অঞ্জনারানী মাঝি স্বামীর নাম: কালীপদ মাঝি বাড়ির নং : n0060 বয়স : 61 লিঙ্গ : মহিলা	WB/36/255/396252	ফটো উপলব্ধ
1033 নাম : নীলাম্বর মাঝি পিতার নাম: কালিপদ মাঝি বাড়ির নং : n0060 বয়স : 41 লিঙ্গ : পুরুষ	FWC2202802	ফটো উপলব্ধ	1034 নাম : বৈদ্যনাথ মাঝি পিতার নাম: মুগেন্দ্র মাঝি বাড়ির নং : n0184 বয়স : 73 লিঙ্গ : পুরুষ	WB/36/255/396708	ফটো উপলব্ধ	1035 নাম : টুম্পারানী মাঝি স্বামীর নাম: উত্তম মাঝি বাড়ির নং : n0182 বয়স : 38 লিঙ্গ : মহিলা	FWC2414738	ফটো উপলব্ধ
1036 নাম : সুশান্ত মাঝি পিতার নাম: বসন মাঝি বাড়ির নং : n0194 বয়স : 45 লিঙ্গ : পুরুষ	FWC2202851	ফটো উপলব্ধ	1037 নাম : সূর্য মাঝি পিতার নাম: প্রশান্ত মাঝি বাড়ির নং : এন0194 বয়স : 20 লিঙ্গ : পুরুষ	WSU2443828	ফটো উপলব্ধ	1038 নাম : শান্তিময় মাঝি পিতার নাম: রামপদ মাঝি বাড়ির নং : n0191 বয়স : 34 লিঙ্গ : পুরুষ	WSU1263276	ফটো উপলব্ধ
1039 নাম : শিখা মাঝি স্বামীর নাম: কচিরাম মাঝি বাড়ির নং : n0147 বয়স : 38 লিঙ্গ : মহিলা	WSU1263755	ফটো উপলব্ধ	1040 নাম : পুতুল মাঝি স্বামীর নাম: শ্রীকান্ত মাঝি বাড়ির নং : n0147 বয়স : 46 লিঙ্গ : মহিলা	FWC1984731	ফটো উপলব্ধ	1041 নাম : রুমা মাঝি স্বামীর নাম: শ্রীকান্ত মাঝি বাড়ির নং : n0147 বয়স : 33 লিঙ্গ : মহিলা	WSU1615095	ফটো উপলব্ধ
1042 নাম : মিনতিরানী মাঝি স্বামীর নাম: বংশী মাঝি বাড়ির নং : n0147 বয়স : 50 লিঙ্গ : মহিলা	WB/36/255/396163	ফটো উপলব্ধ	1043 নাম : কার্তিক মাঝি পিতার নাম: বংশী মাঝি বাড়ির নং : n0147 বয়স : 30 লিঙ্গ : পুরুষ	WSU1615426	ফটো উপলব্ধ	1044 নাম : গৌরীরানী মাঝি স্বামীর নাম: হরিসাধন মাঝি বাড়ির নং : n0147 বয়স : 81 লিঙ্গ : মহিলা	WB/36/255/396155	ফটো উপলব্ধ
1045 নাম : সুজিত কুমার মাঝি পিতার নাম: অনিল মাঝি বাড়ির নং : n0142 বয়স : 38 লিঙ্গ : পুরুষ	WSU1263508	ফটো উপলব্ধ	1046 নাম : স্বপনকুমার মাঝি পিতার নাম: অতিকায় মাঝি বাড়ির নং : n0141 বয়স : 49 লিঙ্গ : পুরুষ	WB/36/255/396038	ফটো উপলব্ধ	1047 নাম : সুজাতা মাঝি(রায়) স্বামীর নাম: স্বপন কুমার মাঝি বাড়ির নং : n0141 বয়স : 38 লিঙ্গ : মহিলা	WSU1263607	ফটো উপলব্ধ
1048 নাম : রুপালী মাঝি স্বামীর নাম: গণেশ মাঝি বাড়ির নং : n0070 বয়স : 50 লিঙ্গ : মহিলা	WSU2303519	ফটো উপলব্ধ	1049 নাম : হারু মাঝি পিতার নাম: অবনি মাঝি বাড়ির নং : n0071 বয়স : 49 লিঙ্গ : পুরুষ	FWC1263474	ফটো উপলব্ধ	1050 নাম : লক্ষীরানী মাঝি স্বামীর নাম: অনিল মাঝি বাড়ির নং : n0072 বয়স : 79 লিঙ্গ : মহিলা	FWC2365914	ফটো উপলব্ধ

1051 নাম : অমিত কুমার মাঝি পিতার নাম: অনিল মাঝি বাড়ির নং : n0072 বয়স : 37 লিঙ্গ : পুরুষ	FWC2452761 ফটো উপলব্ধ	1052 নাম : বন্দনা মাঝি স্বামীর নাম: ধনঞ্জয় মাঝি বাড়ির নং : n0072 বয়স : 39 লিঙ্গ : মহিলা	FWC2203297 ফটো উপলব্ধ	1053 নাম : কাকলী মাঝি স্বামীর নাম: মৃত্যঞ্জয় মাঝি বাড়ির নং : n0074 বয়স : 46 লিঙ্গ : মহিলা	FWC2202687 ফটো উপলব্ধ
1054 নাম : বাপন মাঝি পিতার নাম: স্বপন কুমার মাঝি বাড়ির নং : n0063 বয়স : 30 লিঙ্গ : পুরুষ	WSU1739663 ফটো উপলব্ধ	1055 নাম : শীতল মাঝি পিতার নাম: কানাই মাঝি বাড়ির নং : n0064 বয়স : 76 লিঙ্গ : পুরুষ	WB/36/255/396588 ফটো উপলব্ধ	1056 নাম : জয়ন্ত মাঝি পিতার নাম: উত্তম মাঝি বাড়ির নং : n0064 বয়স : 30 লিঙ্গ : পুরুষ	WSU1615293 ফটো উপলব্ধ
1057 নাম : সীতারাম মাঝি পিতার নাম: করুণা মাঝি বাড়ির নং : n0065 বয়স : 61 লিঙ্গ : পুরুষ	WB/36/255/396508 ফটো উপলব্ধ	1058 নাম : আনুবালা মাঝি স্বামীর নাম: সীতারাম মাঝি বাড়ির নং : n0065 বয়স : 56 লিঙ্গ : মহিলা	WB/36/255/396554 ফটো উপলব্ধ	1059 নাম : বাপন মাঝি পিতার নাম: সীতারাম মাঝি বাড়ির নং : n0065 বয়স : 35 লিঙ্গ : পুরুষ	WSU1370626 ফটো উপলব্ধ
1060 নাম : লাল্টুগোপাল মাঝি পিতার নাম: দেবলাল মাঝি বাড়ির নং : n0068 বয়স : 41 লিঙ্গ : পুরুষ	FWC2202836 ফটো উপলব্ধ	1061 নাম : মঞ্জুরানী মাঝি স্বামীর নাম: মন্টু মাঝি বাড়ির নং : n0068 বয়স : 52 লিঙ্গ : মহিলা	WB/36/255/396559 ফটো উপলব্ধ	1062 নাম : পুতুল মাঝি স্বামীর নাম: সন্টু মাঝি বাড়ির নং : n0068 বয়স : 46 লিঙ্গ : মহিলা	FWC1502897 ফটো উপলব্ধ
1063 নাম : সীমারানী মাঝি স্বামীর নাম: লাল্টু গোপাল মাঝি বাড়ির নং : n0068 বয়স : 34 লিঙ্গ : মহিলা	WSU1370600 ফটো উপলব্ধ	1064 নাম : বিমল মাঝি পিতার নাম: মন্টু কুমার মাঝি বাড়ির নং : n0068 বয়স : 30 লিঙ্গ : পুরুষ	WSU1615301 ফটো উপলব্ধ	1065 নাম : হারুপদ মাঝি পিতার নাম: ভদ্রেশ্বর মাঝি বাড়ির নং : n0077 বয়স : 49 লিঙ্গ : পুরুষ	WB/36/255/396591 ফটো উপলব্ধ
1066 নাম : লক্ষন মাঝি পিতার নাম: ভদ্রেশ্বর মাঝি বাড়ির নং : n0077 বয়স : 43 লিঙ্গ : পুরুষ	FWC2203081 ফটো উপলব্ধ	1067 নাম : রিম্পা মাঝি স্বামীর নাম: লক্ষন মাঝি বাড়ির নং : n0077 বয়স : 39 লিঙ্গ : মহিলা	FWC2306660 ফটো উপলব্ধ	1068 নাম : মামণি মাঝি স্বামীর নাম: দীপক মাঝি বাড়ির নং : n0079 বয়স : 49 লিঙ্গ : মহিলা	FWC2202950 ফটো উপলব্ধ
1069 নাম : দশরথ মাঝি পিতার নাম: অমৃত মাঝি বাড়ির নং : n0059 বয়স : 51 লিঙ্গ : পুরুষ	WB/36/255/396557 ফটো উপলব্ধ	1070 নাম : টুস্পা মাঝি স্বামীর নাম: দশরথ মাঝি বাড়ির নং : n0059 বয়স : 37 লিঙ্গ : মহিলা	WSU1263391 ফটো উপলব্ধ	1071 নাম : কার্তিক মাঝি পিতার নাম: বাদল মাঝি বাড়ির নং : n0075 বয়স : 68 লিঙ্গ : পুরুষ	WB/36/255/396232 ফটো উপলব্ধ
1072 নাম : শ্রীকান্তকুমার মাঝি পিতার নাম: কার্তিক মাঝি বাড়ির নং : n0076 বয়স : 49 লিঙ্গ : পুরুষ	WB/36/255/396596 ফটো উপলব্ধ	1073 নাম : খুকুমনি রায় পিতার নাম: শ্রীহরি রায় বাড়ির নং : এন0076 বয়স : 30 লিঙ্গ : মহিলা	WSU1723279 ফটো উপলব্ধ	1074 নাম : অচিন্ত মাঝি পিতার নাম: শ্রীকান্ত মাঝি বাড়ির নং : এন0076 বয়স : 22 লিঙ্গ : পুরুষ	WSU2430288 ফটো উপলব্ধ
1075 নাম : পরিমল মাঝি পিতার নাম: ফেলু মাঝি বাড়ির নং : n0078 বয়স : 37 লিঙ্গ : পুরুষ	WSU1370667 ফটো উপলব্ধ	1076 নাম : পঙ্কজ মাঝি পিতার নাম: ফেলু মাঝি বাড়ির নং : n0078 বয়স : 43 লিঙ্গ : পুরুষ	FWC2202695 ফটো উপলব্ধ	1077 নাম : রীণা মাঝি স্বামীর নাম: হারুপদ মাঝি বাড়ির নং : n0077 বয়স : 35 লিঙ্গ : মহিলা	WSU1706043 ফটো উপলব্ধ
1078 নাম : গৌরীরানী মাঝি স্বামীর নাম: ভদ্রেশ্বর মাঝি বাড়ির নং : n0077 বয়স : 76 লিঙ্গ : মহিলা	WB/36/255/396531 ফটো উপলব্ধ	1079 নাম : অশোককুমার মাঝি পিতার নাম: বরদা মাঝি বাড়ির নং : n0081 বয়স : 49 লিঙ্গ : পুরুষ	WB/36/255/396555 ফটো উপলব্ধ	1080 নাম : সুভাষ মাঝি পিতার নাম: বরদা মাঝি বাড়ির নং : n0081 বয়স : 46 লিঙ্গ : পুরুষ	FWC1262104 ফটো উপলব্ধ

1081	FWC2306595	নাম : সোমা মাঝি স্বামীর নাম: গঙ্গা মাঝি বাড়ির নং : n0080 বয়স : 39 লিঙ্গ : মহিলা	ফটো উপলব্ধ	1082	WB/36/255/396698	নাম : গঙ্গা মাঝি পিতার নাম: গগন মাঝি বাড়ির নং : n0080 বয়স : 49 লিঙ্গ : পুরুষ	ফটো উপলব্ধ	1083	WB/36/255/396174	নাম : মালতীরানী মাঝি স্বামীর নাম: গগন মাঝি বাড়ির নং : n0080 বয়স : 68 লিঙ্গ : মহিলা	ফটো উপলব্ধ
1084	WB/36/255/396583	নাম : রাজলক্ষী মাঝি স্বামীর নাম: হারু মাঝি বাড়ির নং : n0062 বয়স : 51 লিঙ্গ : মহিলা	ফটো উপলব্ধ	1085	WB/36/255/396521	নাম : নির্মলারানী মাঝি স্বামীর নাম: অষ্টম মাঝি বাড়ির নং : n0066 বয়স : 79 লিঙ্গ : মহিলা	ফটো উপলব্ধ	1086	WB/36/255/396043	নাম : অষ্টম মাঝি পিতার নাম: প্রহলাদ মাঝি বাড়ির নং : n0066 বয়স : 84 লিঙ্গ : পুরুষ	ফটো উপলব্ধ
1087	WB/36/255/396584	নাম : শ্যামলীরানী মাঝি স্বামীর নাম: স্বপন কুমার মাঝি বাড়ির নং : n0063 বয়স : 49 লিঙ্গ : মহিলা	ফটো উপলব্ধ	1088	WSU1615269	নাম : অভিজিৎ মাঝি পিতার নাম: হারাধন মাঝি বাড়ির নং : n0062 বয়স : 30 লিঙ্গ : পুরুষ	ফটো উপলব্ধ	1089	WB/36/255/396676	নাম : হারুপদ মাঝি পিতার নাম: বলাই মাঝি বাড়ির নং : n0062 বয়স : 59 লিঙ্গ : পুরুষ	ফটো উপলব্ধ
1090	FWC2203289	নাম : নারায়ন মাঝি পিতার নাম: বলাই মাঝি বাড়ির নং : n0062 বয়স : 46 লিঙ্গ : পুরুষ	ফটো উপলব্ধ	1091	WSU1263722	নাম : অলোক কুমার মাঝি পিতার নাম: বিদ্যুৎ মাঝি বাড়ির নং : n0067 বয়স : 34 লিঙ্গ : পুরুষ	ফটো উপলব্ধ	1092	WB/36/255/396522	নাম : ছবিরানী মাঝি স্বামীর নাম: বিদ্যুৎ মাঝি বাড়ির নং : n0067 বয়স : 53 লিঙ্গ : মহিলা	ফটো উপলব্ধ
1093	WB/36/255/396634	নাম : বিদ্যুৎ মাঝি পিতার নাম: সন্তোষ মাঝি বাড়ির নং : n0067 বয়স : 57 লিঙ্গ : পুরুষ	ফটো উপলব্ধ	1094	WB/36/255/396638	নাম : মন্টুকুমার মাঝি পিতার নাম: দেবলাল মাঝি বাড়ির নং : n0068 বয়স : 58 লিঙ্গ : পুরুষ	ফটো উপলব্ধ	1095	WSU1615483	নাম : রুনু মাঝি স্বামীর নাম: অলোক কুমার মাঝি বাড়ির নং : n0067 বয়স : 31 লিঙ্গ : মহিলা	ফটো উপলব্ধ
1096	WSU2439925	নাম : পিউ মাঝি স্বামীর নাম: অভিজিত মাঝি বাড়ির নং : এন0067 বয়স : 23 লিঙ্গ : মহিলা	ফটো উপলব্ধ	1097	WB/36/255/396597	নাম : সন্টুকুমার মাঝি পিতার নাম: দেবলাল মাঝি বাড়ির নং : n0068 বয়স : 50 লিঙ্গ : পুরুষ	ফটো উপলব্ধ	1098	WSU2430981	নাম : সঙ্গীতা মাঝি স্বামীর নাম: অমল মাঝি বাড়ির নং : এন0068 বয়স : 20 লিঙ্গ : মহিলা	ফটো উপলব্ধ
1099	WSU1426527	নাম : গীতা মাঝি স্বামীর নাম: ফটিক মাঝি বাড়ির নং : n0264 বয়স : 50 লিঙ্গ : মহিলা	ফটো উপলব্ধ	1100	WSU1614932	নাম : মহাদেব মাঝি পিতার নাম: নিমাই মাঝি বাড়ির নং : n0266 বয়স : 31 লিঙ্গ : পুরুষ	ফটো উপলব্ধ	1101	WSU1263490	নাম : পঙ্কজ মাঝি পিতার নাম: ক্ষুদিরাম মাঝি বাড়ির নং : n0155 বয়স : 39 লিঙ্গ : পুরুষ	ফটো উপলব্ধ
1102	WB/36/255/396302	নাম : বিস্বরানী মাঝি স্বামীর নাম: উত্তম মাঝি বাড়ির নং : n0064 বয়স : 50 লিঙ্গ : মহিলা	ফটো উপলব্ধ	1103	WB/36/255/396162	নাম : উত্তমকুমার মাঝি পিতার নাম: শীতল মাঝি বাড়ির নং : n0064 বয়স : 53 লিঙ্গ : পুরুষ	ফটো উপলব্ধ	1104	WB/36/255/396170	নাম : প্রতিমারানী মাঝি স্বামীর নাম: শীতল মাঝি বাড়ির নং : n0064 বয়স : 69 লিঙ্গ : মহিলা	ফটো উপলব্ধ
1105	WB/36/255/396589	নাম : মৃত্যঞ্জয় মাঝি পিতার নাম: অনিল মাঝি বাড়ির নং : n0074 বয়স : 49 লিঙ্গ : পুরুষ	ফটো উপলব্ধ	1106	WSU1615350	নাম : বিষ্ণু মাঝি পিতার নাম: কার্তিক মাঝি বাড়ির নং : n0073 বয়স : 31 লিঙ্গ : মহিলা	ফটো উপলব্ধ	1107	WSU2405108	নাম : কৃষ্ণা মাঝি পিতার নাম: কার্তিক মাঝি বাড়ির নং : এন0073 বয়স : 28 লিঙ্গ : পুরুষ	ফটো উপলব্ধ
1108	WSU1615228	নাম : নীলা মাঝি (আডি) স্বামীর নাম: নরহরি মাঝি বাড়ির নং : n0072 বয়স : 33 লিঙ্গ : মহিলা	ফটো উপলব্ধ	1109	FWC1984434	নাম : সন্তোষ কুমার মাঝি পিতার নাম: গনেশ মাঝি বাড়ির নং : n0055 বয়স : 43 লিঙ্গ : পুরুষ	ফটো উপলব্ধ	1110	WSU1370642	নাম : নরহরি মাঝি পিতার নাম: অনিল মাঝি বাড়ির নং : n0072 বয়স : 35 লিঙ্গ : পুরুষ	ফটো উপলব্ধ

1111	WSU1426444	নাম : চম্পা মাঝি স্বামীর নাম: হারু মাঝি বাড়ির নং : n0070 বয়স : 41 লিঙ্গ : মহিলা	ফটো উপলব্ধ	1112	WB/36/255/396545	নাম : গণেশচন্দ্র মাঝি পিতার নাম: অবনী মাঝি বাড়ির নং : n0070 বয়স : 53 লিঙ্গ : পুরুষ	ফটো উপলব্ধ	1113	WSU2405124	নাম : রেনুকা মাঝি স্বামীর নাম: বিক্রম মাঝি বাড়ির নং : এন0070 বয়স : 22 লিঙ্গ : মহিলা	ফটো উপলব্ধ
1114	WSU1263631	নাম : সরমা মাঝি স্বামীর নাম: দিলীপ মাঝি বাড়ির নং : n0154 বয়স : 34 লিঙ্গ : মহিলা	ফটো উপলব্ধ	1115	WSU2439594	নাম : অপু মাঝি পিতার নাম: কমল মাঝি বাড়ির নং : এন0154 বয়স : 20 লিঙ্গ : পুরুষ	ফটো উপলব্ধ	1116	WSU0595546	নাম : ভগবতী মাঝি স্বামীর নাম: দোলগোবিন্দ মাঝি বাড়ির নং : n0057 বয়স : 42 লিঙ্গ : মহিলা	ফটো উপলব্ধ
1117	WB/36/255/396124	নাম : কাঞ্চনবালা মাঝি স্বামীর নাম: কার্তিক চন্দ্র মাঝি বাড়ির নং : n0119 বয়স : 53 লিঙ্গ : মহিলা	ফটো উপলব্ধ	1118	WSU1999820	নাম : কৃষ্ণা মাজি স্বামীর নাম: গুরুপদ মাজি বাড়ির নং : এন0049 বয়স : 25 লিঙ্গ : মহিলা	ফটো উপলব্ধ	1119	WSU1263573	নাম : বাবলু মাঝি পিতার নাম: লক্ষ্মন মাঝি বাড়ির নং : n0102 বয়স : 37 লিঙ্গ : পুরুষ	ফটো উপলব্ধ
1120	WSU1263565	নাম : তাপস কুমার মাঝি পিতার নাম: লক্ষ্মন মাঝি বাড়ির নং : n0102 বয়স : 36 লিঙ্গ : পুরুষ	ফটো উপলব্ধ	1121	WSU2439586	নাম : শিবু মাঝি পিতার নাম: রোহিত কুমার মাঝি বাড়ির নং : এন0102 বয়স : 22 লিঙ্গ : পুরুষ	ফটো উপলব্ধ	1122	WB/36/255/396146	নাম : আরতিরানী মাঝি স্বামীর নাম: রঞ্জন মাঝি বাড়ির নং : n0125 বয়স : 71 লিঙ্গ : মহিলা	ফটো উপলব্ধ
1123	FWC2365922	নাম : পরেশনাথ মাঝি পিতার নাম: রঞ্জন মাঝি বাড়ির নং : n0125 বয়স : 51 লিঙ্গ : পুরুষ	ফটো উপলব্ধ	1124	FWC1984608	নাম : নরেশ মাঝি পিতার নাম: রঞ্জন মাঝি বাড়ির নং : n0125 বয়স : 49 লিঙ্গ : পুরুষ	ফটো উপলব্ধ	1125	WSU1426543	নাম : সাহেব মাঝি পিতার নাম: গণেশ মাঝি বাড়ির নং : n0118 বয়স : 33 লিঙ্গ : পুরুষ	ফটো উপলব্ধ
1126	WSU1614965	নাম : পিন্টু মাঝি পিতার নাম: গণেশ মাঝি বাড়ির নং : n0118 বয়স : 30 লিঙ্গ : পুরুষ	ফটো উপলব্ধ	1127	FWC2202612	নাম : মাঝিআদরী স্বামীর নাম: শ্রীকান্ত বাড়ির নং : n0103 বয়স : 48 লিঙ্গ : মহিলা	ফটো উপলব্ধ	1128	WB/36/255/396277	নাম : বন্দনারানী মাঝি স্বামীর নাম: গোবিন্দ মাঝি বাড়ির নং : n0145 বয়স : 50 লিঙ্গ : মহিলা	ফটো উপলব্ধ
1129	WSU2228765	নাম : গোবিন্দ মাঝী পিতার নাম: শশধর মাঝি বাড়ির নং : n0145 বয়স : 52 লিঙ্গ : পুরুষ	ফটো উপলব্ধ	1130	WB/36/255/399470	নাম : দুলাল রায় পিতার নাম: জগদীশ রায় বাড়ির নং : n0274 বয়স : 49 লিঙ্গ : পুরুষ	ফটো উপলব্ধ	1131	WB/36/255/399320	নাম : সুরধনী রায় স্বামীর নাম: জগদীশ রায় বাড়ির নং : n0274 বয়স : 70 লিঙ্গ : মহিলা	ফটো উপলব্ধ
1132	FWC2201721	নাম : রীতা রায় স্বামীর নাম: দুলাল রায় বাড়ির নং : n0274 বয়স : 41 লিঙ্গ : মহিলা	ফটো উপলব্ধ	1133	FWC2201739	নাম : পৌরী সরকার স্বামীর নাম: গোবিন্দ সরকার বাড়ির নং : n0274 বয়স : 42 লিঙ্গ : মহিলা	ফটো উপলব্ধ	1134	WSU2458768	নাম : চুমকী সরকার পিতার নাম: গোবিন্দ সরকার বাড়ির নং : n0274 বয়স : 28 লিঙ্গ : মহিলা	ফটো উপলব্ধ
1135	WSU1907765	নাম : মল্লিকা রায়(দিগের) স্বামীর নাম: সুবীর কুমার দিগের বাড়ির নং : n0288 বয়স : 31 লিঙ্গ : মহিলা	ফটো উপলব্ধ	1136	WSU2227619	নাম : মৌমীতা শর্মা স্বামীর নাম: আশীষ শর্মা বাড়ির নং : এন0254 বয়স : 25 লিঙ্গ : মহিলা	ফটো উপলব্ধ	1137	WSU1843630	নাম : আশীষ শর্মা পিতার নাম: জগবন্ধু শর্মা বাড়ির নং : N0254 বয়স : 27 লিঙ্গ : পুরুষ	ফটো উপলব্ধ
1138	WB/36/255/396501	নাম : জগবন্ধু শর্মা পিতার নাম: পশুপতি শর্মা বাড়ির নং : n0254 বয়স : 55 লিঙ্গ : পুরুষ	ফটো উপলব্ধ	1139	FWC2203149	নাম : চন্দনা শর্মা স্বামীর নাম: জগবন্ধু শর্মা বাড়ির নং : n0254 বয়স : 50 লিঙ্গ : মহিলা	ফটো উপলব্ধ	1140	FWC2452480	নাম : জগবন্ধু সরকার পিতার নাম: বাউ সরকার বাড়ির নং : n0271 বয়স : 45 লিঙ্গ : পুরুষ	ফটো উপলব্ধ

1141 নাম : বুল্লি সরকার স্বামীর নাম: জগবন্ধু সরকার বাড়ির নং : n0271 বয়স : 36 লিঙ্গ : মহিলা	WSU1513514 ফটো উপলব্ধ	1142 নাম : মঙ্গল সরেন পিতার নাম: রাম সরেন বাড়ির নং : n0262 বয়স : 43 লিঙ্গ : পুরুষ	WSU1426428 ফটো উপলব্ধ	1143 নাম : অঞ্জলি সরেন স্বামীর নাম: মঙ্গল সরেন বাড়ির নং : n0263 বয়স : 41 লিঙ্গ : মহিলা	WSU1426436 ফটো উপলব্ধ
1144 নাম : সন্ধ্যারানী সাহানা স্বামীর নাম: বাদলকৃষ্ণ সাহানা বাড়ির নং : n0150 বয়স : 77 লিঙ্গ : মহিলা	WB/36/255/396246 ফটো উপলব্ধ	1145 নাম : সুশান্ত সাহানা পিতার নাম: বাদলকৃষ্ণ সাহানা বাড়ির নং : n0151 বয়স : 55 লিঙ্গ : পুরুষ	WB/36/255/396526 ফটো উপলব্ধ	1146 নাম : ভবানী সাহানা স্বামীর নাম: সুশান্ত সাহানা বাড়ির নং : n0151 বয়স : 48 লিঙ্গ : মহিলা	FWC2203156 ফটো উপলব্ধ
1147 নাম : অর্চনা সাহানা স্বামীর নাম: অশোক সাহানা বাড়ির নং : n0152 বয়স : 47 লিঙ্গ : মহিলা	FWC1984855 ফটো উপলব্ধ	1148 নাম : অশোক সাহানা পিতার নাম: বাদলকৃষ্ণ সাহানা বাড়ির নং : n0152 বয়স : 49 লিঙ্গ : পুরুষ	FWC1984848 ফটো উপলব্ধ	1149 নাম : জগন্নাথ সাহানা পিতার নাম: সুশান্ত সাহানা বাড়ির নং : N0151 বয়স : 28 লিঙ্গ : পুরুষ	WSU1843754 ফটো উপলব্ধ
1150 নাম : বিশ্বনাথ সাহানা পিতার নাম: সুশান্ত সাহানা বাড়ির নং : এন0151 বয়স : 25 লিঙ্গ : পুরুষ	WSU2227726 ফটো উপলব্ধ	1151 নাম : দেবগোপাল সিংহ পিতার নাম: তারাপদ সিংহ বাড়ির নং : n0267 বয়স : 35 লিঙ্গ : পুরুষ	WSU1615160 ফটো উপলব্ধ	1152 নাম : সুজাতা ঘোষ স্বামীর নাম: দিব্যেন্দু ঘোষ বাড়ির নং : এন001 বয়স : 24 লিঙ্গ : মহিলা	WSU2131423 ফটো উপলব্ধ
1153 নাম : নন্দিতা হাজরা মন্ডল স্বামীর নাম: সৌমেন মন্ডল বাড়ির নং : এন0001 বয়স : 31 লিঙ্গ : মহিলা	WSU1542315 ফটো উপলব্ধ	1154 নাম : আকাশ ঘোষ পিতার নাম: সুশান্ত ঘোষ বাড়ির নং : এন0035 বয়স : 19 লিঙ্গ : পুরুষ	WSU2460871 ফটো উপলব্ধ	1155 নাম : অপর্ণা বিশ্বাস পিতার নাম: শিমুল বিশ্বাস বাড়ির নং : এন0135 বয়স : 21 লিঙ্গ : মহিলা	WSU2463487 ফটো উপলব্ধ
1156 নাম : রিয়া মাঝি স্বামীর নাম: রাজেশ মাঝি বাড়ির নং : এন0125 বয়স : 22 লিঙ্গ : মহিলা	WSU2463495 ফটো উপলব্ধ	1157 নাম : সমীর মাঝি পিতার নাম: রবীন্দ্রনাথ মাঝি বাড়ির নং : এন0105 বয়স : 20 লিঙ্গ : পুরুষ	WSU2465540 ফটো উপলব্ধ	1158 নাম : অর্জুন মাঝি পিতার নাম: রাজ কুমার মাঝি বাড়ির নং : এন0203 বয়স : 19 লিঙ্গ : পুরুষ	WSU2465565 ফটো উপলব্ধ
1159 নাম : মধু পাল পিতার নাম: তোতন পাল বাড়ির নং : এন0021 বয়স : 19 লিঙ্গ : পুরুষ	WSU2473692 ফটো উপলব্ধ	1160 নাম : বিবেক মাঝি পিতার নাম: হরুপদ মাঝি বাড়ির নং : এন0054 বয়স : 21 লিঙ্গ : পুরুষ	WSU2482198 ফটো উপলব্ধ	1161 নাম : সৃজন পণ্ডিত পিতার নাম: সুকুমার পণ্ডিত বাড়ির নং : নং256 বয়স : 20 লিঙ্গ : পুরুষ	WSU2476356 ফটো উপলব্ধ
1162 নাম : তুফান ঘোষ পিতার নাম: নির্মল ঘোষ বাড়ির নং : নং244 বয়স : 19 লিঙ্গ : পুরুষ	WSU2476364 ফটো উপলব্ধ	1163 নাম : অন্তরা মন্ডল পিতার নাম: সুকান্ত মন্ডল বাড়ির নং : এন0023 বয়স : 19 লিঙ্গ : মহিলা	WSU2478477 ফটো উপলব্ধ	1164 নাম : মৌচিসী ঘোষ পান স্বামীর নাম: শ্রীমন্ত কুমার ঘোষ বাড়ির নং : এন0022 বয়স : 20 লিঙ্গ : মহিলা	WSU2478485 ফটো উপলব্ধ
1165 নাম : সুমন বাড়ি পিতার নাম: মহাদেব বাড়ি বাড়ির নং : এন0204 বয়স : 19 লিঙ্গ : পুরুষ	WSU2478493 ফটো উপলব্ধ	1166 নাম : কাকলি সাঁতরা ধাড়া স্বামীর নাম: কালীপদ ধাড়া বাড়ির নং : এন0227 বয়স : 20 লিঙ্গ : মহিলা	WSU2485829 ফটো উপলব্ধ	1167 নাম : প্রভাত পাল পিতার নাম: প্রশান্ত পাল বাড়ির নং : এন0022 বয়স : 21 লিঙ্গ : পুরুষ	WSU2486389 ফটো উপলব্ধ
1168 নাম : অনুপূর্ণা ঘোষ পিতার নাম: অরবিন্দ ঘোষ বাড়ির নং : এন0037 বয়স : 19 লিঙ্গ : মহিলা	WSU2486959 ফটো উপলব্ধ	1169 নাম : সুদীপ মন্ডল পিতার নাম: দীনবন্ধু মন্ডল বাড়ির নং : এন0120 বয়স : 19 লিঙ্গ : পুরুষ	WSU2495992 ফটো উপলব্ধ	1170 নাম : টুম্পা মাঝি স্বামীর নাম: প্রশান্ত মাঝি বাড়ির নং : এন0089 বয়স : 23 লিঙ্গ : মহিলা	WSU2496057 ফটো উপলব্ধ

1171	WSU2496065
নাম : সুদীপ মাঝি পিতার নাম: শান্তি মাঝি বাড়ির নং : এন0149 বয়স : 19 লিঙ্গ : পুরুষ	ফটো উপলব্ধ

1172	NRZ2389229
নাম : হাসি মাঝি পিতার নাম: শান্তিনাথ মাঝি বাড়ির নং : ভাবাপুর বয়স : 22 লিঙ্গ : মহিলা	ফটো উপলব্ধ

1173	WSU1962307
নাম : রচনা গুপ্ত পিতার নাম: তপন কুমার গুপ্ত বাড়ির নং : ভাবাপুর বয়স : 26 লিঙ্গ : মহিলা	ফটো উপলব্ধ

1174	YYS2221406
নাম : সোমা ঘোষ পিতার নাম: ঝণ্টু ঘোষ বাড়ির নং : ভাবাপুর বয়স : 22 লিঙ্গ : মহিলা	ফটো উপলব্ধ

1175	1	WSU2518082	<p>নাম : স্বাগতা ঘোষ</p> <p>পিতার নাম: গৌরী শঙ্কর ঘোষ</p> <p>বাড়ির নং : পাট নংবর 134</p> <p>বয়স : 22 লিঙ্গ : মহিলা</p>	ফটো উপলব্ধ
1176	1	WSU2518124	<p>নাম : বর্ষা মাঝি</p> <p>স্বামীর নাম: প্রশান্ত মাঝি</p> <p>বাড়ির নং : এন0087</p> <p>বয়স : 22 লিঙ্গ : মহিলা</p>	ফটো উপলব্ধ
1177	1	WSU2524817	<p>নাম : তুফান পাল</p> <p>পিতার নাম: তাপস পাল</p> <p>বাড়ির নং : এন0018</p> <p>বয়স : 18 লিঙ্গ : পুরুষ</p>	ফটো উপলব্ধ
1178	1	WSU2524833	<p>নাম : প্রিয়সী মন্ডল</p> <p>পিতার নাম: দীনবন্ধু মন্ডল</p> <p>বাড়ির নং : এন0007</p> <p>বয়স : 20 লিঙ্গ : মহিলা</p>	ফটো উপলব্ধ
1179	1	WSU2529832	<p>নাম : দীপক কুমার মন্ডল</p> <p>মায়ের নাম: আভারানী মন্ডল</p> <p>বাড়ির নং : এন0013</p> <p>বয়স : 51 লিঙ্গ : পুরুষ</p>	ফটো উপলব্ধ
1180	1	WSU2531994	<p>নাম : বলরাম মাঝি</p> <p>পিতার নাম: নিমাই মাঝি</p> <p>বাড়ির নং : এন0134</p> <p>বয়স : 18 লিঙ্গ : পুরুষ</p>	ফটো উপলব্ধ
1181	1	WSU2532075	<p>নাম : সন্তু মাঝি</p> <p>পিতার নাম: গোবিন্দ মাঝি</p> <p>বাড়ির নং : এন0145</p> <p>বয়স : 21 লিঙ্গ : পুরুষ</p>	ফটো উপলব্ধ
1182	1	WSU2532083	<p>নাম : জয়শ্রী মাঝি</p> <p>পিতার নাম: শ্রীকান্ত মাঝি</p> <p>বাড়ির নং : এন0138</p> <p>বয়স : 21 লিঙ্গ : মহিলা</p>	ফটো উপলব্ধ
1183	1	WSU2532125	<p>নাম : দীপা রায়</p> <p>পিতার নাম: দুলাল রায়</p> <p>বাড়ির নং : এন0274</p> <p>বয়স : 19 লিঙ্গ : মহিলা</p>	ফটো উপলব্ধ
1184	1	WSU2532448	<p>নাম : মেঘা মাজি</p> <p>পিতার নাম: অজিত কুমার মাজি</p> <p>বাড়ির নং : এন0040</p> <p>বয়স : 19 লিঙ্গ : মহিলা</p>	ফটো উপলব্ধ

নির্বাচক সংখ্যার সারসংক্ষেপ :								
A) নির্বাচকের সংখ্যা :								
	নির্বাচক তালিকার প্রকৃতি	নির্বাচক তালিকার পরিচিতি :	নির্বাচকের সংখ্যা :					
			পুরুষ	মহিলা	তৃতীয় লিঙ্গ	মোট		
I	মূল তালিকা	মূল তালিকা	বিশেষ নিবিড় সংশোধনী ২০২৬-এর চূড়ান্ত ভোটার তালিকা		600	574	0	1174
II	1- সংযোজন তালিকা	সংযোজনী 1	বিশেষ সংক্ষিপ্ত সংশোধন 2026		4	6	0	10
III	2- বিয়োজন তালিকা	সংযোজনী 1	বিশেষ সংক্ষিপ্ত সংশোধন 2026		1	0	0	1
IV	'লিঙ্গ ক্ষেত্রের' পরিবর্তনের কারণে পার্থক্য			0	0	0	0	
নির্বাচকের মোট সংখ্যা (I+II-III+IV)				603	580	0	1183	
B) ক্রটি সংশোধনের সংখ্যা :								
নির্বাচক তালিকার প্রকৃতি	নির্বাচক তালিকার পরিচিতি :	ক্রটি সংশোধনের সংখ্যা :						
সংযোজনী 1	বিশেষ সংক্ষিপ্ত সংশোধন 2026	0						

নির্বাচক নিবন্ধন আধিকারিকের স্বাক্ষর

E-মৃত, S-স্থানান্তরিত, R-একাধিকবার অন্তর্ভুক্ত, M-নিখোঁজ, Q-যোগ্য নহে