

## নির্বাচক তালিকা 2026 S25 পশ্চিমবঙ্গ

বিধানসভা নির্বাচনক্ষেত্রের নং, নাম ও সংরক্ষণের স্থিতি : 257 - ইন্দাস (তপশীলি জাতি)		অংশ নং : 146																			
বিধানসভা নির্বাচনক্ষেত্রটি যে লোকসভা নির্বাচনক্ষেত্রের / ক্ষেত্রসমূহের অন্তর্ভুক্ত তার নং, নাম ও সংরক্ষণ স্থিতি : 37 - বিষ্ণুপুর (তপশীলি জাতি)																					
1. সংশোধনের পূর্ণ বিবরণ																					
সংশোধনের বৎসর :	2026	নির্বাচক তালিকার পরিচিতি :																			
ভিত্তি তারিখ :	01-01-2026	বিশেষ নিবিড় সংশোধনী ২০২৬-এর চূড়ান্ত ভোটার তালিকা																			
সংশোধনের প্রকৃতি :	বিশেষ নিবিড় সংশোধনী 2026																				
প্রকাশনার তারিখ :	28-02-2026																				
2. অংশ ও নির্বাচনী এলাকার পূর্ণ বিবরণ :																					
অংশের ভাগ নং ও নাম :																					
1-কড়ারডাঙ্গা, পোঃ-রাজখামার		<table style="width: 100%; border-collapse: collapse;"> <tr> <td style="width: 60%;">প্রধান শহর/গ্রাম</td> <td style="width: 40%;">: কড়ার ডাঙ্গা</td> </tr> <tr> <td>ওয়ার্ড</td> <td>:</td> </tr> <tr> <td>থানা</td> <td>: ইন্দাস</td> </tr> <tr> <td>গ্রাম পঞ্চায়েত</td> <td>: ইন্দাস - 1</td> </tr> <tr> <td>ব্লক</td> <td>: ইন্দাস</td> </tr> <tr> <td>মহকুমা</td> <td>: বিষ্ণুপুর</td> </tr> <tr> <td>জেলা</td> <td>: বাঁকুড়া</td> </tr> <tr> <td>পিন</td> <td>: 722205</td> </tr> </table>				প্রধান শহর/গ্রাম	: কড়ার ডাঙ্গা	ওয়ার্ড	:	থানা	: ইন্দাস	গ্রাম পঞ্চায়েত	: ইন্দাস - 1	ব্লক	: ইন্দাস	মহকুমা	: বিষ্ণুপুর	জেলা	: বাঁকুড়া	পিন	: 722205
প্রধান শহর/গ্রাম	: কড়ার ডাঙ্গা																				
ওয়ার্ড	:																				
থানা	: ইন্দাস																				
গ্রাম পঞ্চায়েত	: ইন্দাস - 1																				
ব্লক	: ইন্দাস																				
মহকুমা	: বিষ্ণুপুর																				
জেলা	: বাঁকুড়া																				
পিন	: 722205																				
3. ভোট গ্রহন কেন্দ্রের পূর্ণ বিবরণ :																					
ভোট গ্রহন কেন্দ্রের নং, নাম :		ভোট গ্রহন কেন্দ্রের শ্রেণী :		গ্রামীণ																	
146 - কড়ারডাঙ্গা প্রাথমিক বিদ্যালয়		এই অংশে সহায়ক ভোটগ্রহন কেন্দ্রের সংখ্যা		0																	
ভোট গ্রহন কেন্দ্রের ঠিকানা :		:																			
কড়ারডাঙ্গা প্রাথমিক বিদ্যালয়, রুম-1, কড়ারডাঙ্গা																					
4. নির্বাচকের সংখ্যা :																					
প্রথম ক্রমিক নং	শেষ ক্রমিক নং	মোট সংখ্যা																			
		পুরুষ	মহিলা	তৃতীয় লিঙ্গ	মোট																
1	866	448	418	0	866																

নির্বাচক নিবন্ধন আধিকারিকের স্বাক্ষর

Nazri Naksha

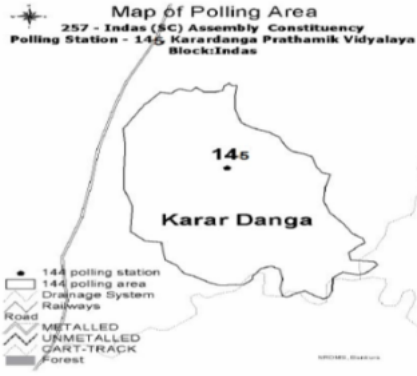

Google Map View



Polling Station Building Front View



Polling Station Front View



Cad View

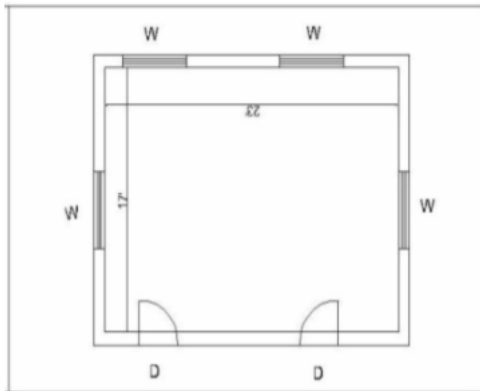

Key MAP View

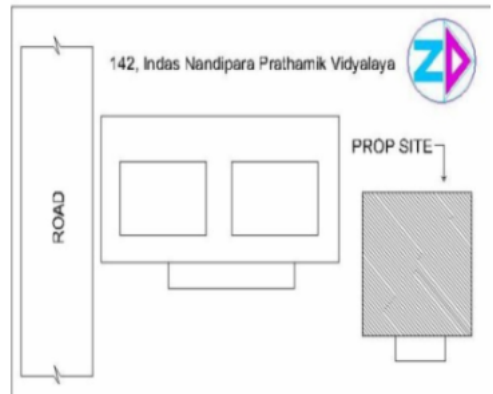

বিধানসভা নির্বাচনক্ষেত্রের নং, নাম : 257-ইন্দাস  
ভাগ নং, নাম : 1-কড়ারডাঙ্গা, পোঃ-রাজখামার

1	WB/36/255/285607	নাম : সিদ্দিকুলআলম মুন্সী পিতার নাম: আবুতাহের মুন্সী বাড়ির নং : n0009 বয়স : 59 লিঙ্গ : পুরুষ	ফটো উপলব্ধ	2	WB/36/255/285631	নাম : রফিকুলআলম মুন্সী পিতার নাম: আবুতাহের মুন্সী বাড়ির নং : n0009 বয়স : 55 লিঙ্গ : পুরুষ	ফটো উপলব্ধ	3	WB/36/255/285450	নাম : সেখ সেরিনা বেগম স্বামীর নাম: সেখ সানোয়ার বাড়ির নং : n0054 বয়স : 52 লিঙ্গ : মহিলা	ফটো উপলব্ধ
4	WB/36/255/285727	নাম : সেখ মনোয়ার পিতার নাম: সেখ নবীবুল বাড়ির নং : n0056 বয়স : 54 লিঙ্গ : পুরুষ	ফটো উপলব্ধ	5	WSU1619857	নাম : রোজিনা বেগম স্বামীর নাম: আলোমঙ্গীর সেখ বাড়ির নং : n0140 বয়স : 30 লিঙ্গ : মহিলা	ফটো উপলব্ধ	6	WSU1790609	নাম : সূজাউদ্দীন সেখ পিতার নাম: সানোয়ার হোসেন সেখ বাড়ির নং : n0054 বয়স : 28 লিঙ্গ : পুরুষ	ফটো উপলব্ধ
7	WB/36/255/285721	নাম : নুরনেহারবেগম সেখ স্বামীর নাম: মনোয়ার সেখ বাড়ির নং : n0056 বয়স : 50 লিঙ্গ : মহিলা	ফটো উপলব্ধ	8	WB/36/255/285824	নাম : সেখ সানোয়ার পিতার নাম: সেখ নবীবুল বাড়ির নং : n0054 বয়স : 57 লিঙ্গ : পুরুষ	ফটো উপলব্ধ	9	WSU0646562	নাম : মার্জিনা বেগম সেখ স্বামীর নাম: মুজিবর রহমান সেখ বাড়ির নং : n0038 বয়স : 36 লিঙ্গ : মহিলা	ফটো উপলব্ধ
10	WSU1430669	নাম : সাবিনা ইয়াসমিন মুন্সী স্বামীর নাম: বদরে আলম মুন্সী বাড়ির নং : n0009 বয়স : 32 লিঙ্গ : মহিলা	ফটো উপলব্ধ	11	FWC2165165	নাম : মুন্সি বদরেআলম পিতার নাম: মুন্সি আবুতাহের বাড়ির নং : n0009 বয়স : 41 লিঙ্গ : পুরুষ	ফটো উপলব্ধ	12	WSU1846476	নাম : সেখ সুরোজ পিতার নাম: সেখ মনোয়ার বাড়ির নং : N0056 বয়স : 28 লিঙ্গ : পুরুষ	ফটো উপলব্ধ
13	WB/36/255/285342	নাম : সালেহা বেগম সৈয়দ স্বামীর নাম: সামসুজ্জোহা সৈয়দ বাড়ির নং : n0008 বয়স : 53 লিঙ্গ : মহিলা	ফটো উপলব্ধ	14	WB/36/255/285423	নাম : সামসুজ্জোহা সৈয়দ পিতার নাম: ইব্রাহিম সৈয়দ বাড়ির নং : n0008 বয়স : 57 লিঙ্গ : পুরুষ	ফটো উপলব্ধ	15	WSU1937457	নাম : মিলি বেগম স্বামীর নাম: সেখ সুরোজ বাড়ির নং : N0056 বয়স : 29 লিঙ্গ : মহিলা	ফটো উপলব্ধ
16	FWC1520436	নাম : সেখ সাহাবুল পিতার নাম: সাহাবুল সেখ বাড়ির নং : n0131 বয়স : 47 লিঙ্গ : পুরুষ	ফটো উপলব্ধ	17	FWC1520451	নাম : রুরিয়া বেগম সেখ স্বামীর নাম: সাহাবুল সেখ বাড়ির নং : n0131 বয়স : 46 লিঙ্গ : মহিলা	ফটো উপলব্ধ	18	WSU2422673	নাম : ইয়াসমিনা খাতুন পিতার নাম: সেখ সাহাবুল বাড়ির নং : এন0131 বয়স : 20 লিঙ্গ : মহিলা	ফটো উপলব্ধ
19	WSU1663863	নাম : হাসিনা বেগম স্বামীর নাম: বদ্রে দুজ্জাহ বাড়ির নং : n0007 বয়স : 39 লিঙ্গ : মহিলা	ফটো উপলব্ধ	20	WSU2154391	নাম : সিদ্দিকা খাতুন পিতার নাম: মুন্সী সিদ্দিকুল আলম বাড়ির নং : N009 বয়স : 24 লিঙ্গ : মহিলা	ফটো উপলব্ধ	21	WSU2154839	নাম : সূজন সেখ পিতার নাম: সেখ আমিন বাড়ির নং : N0030 বয়স : 24 লিঙ্গ : পুরুষ	ফটো উপলব্ধ
22	WSU2154599	নাম : মফিজুল রহমান সেখ পিতার নাম: সেখ আনিসুর রহমান বাড়ির নং : N0017 বয়স : 24 লিঙ্গ : পুরুষ	ফটো উপলব্ধ	23	WSU2155489	নাম : নুরুলহোদা সৈয়দ পিতার নাম: ইব্রাহিম সৈয়দ বাড়ির নং : n0008 বয়স : 54 লিঙ্গ : পুরুষ	ফটো উপলব্ধ	24	WSU1790385	নাম : সামাদ সৈয়দ পিতার নাম: সামসুজ্জোহা সৈয়দ বাড়ির নং : n0008 বয়স : 33 লিঙ্গ : পুরুষ	ফটো উপলব্ধ
25	WSU2155877	নাম : আসোমা বিবি স্বামীর নাম: সৈয়দ হোসেন মুন্সী বাড়ির নং : n0009 বয়স : 68 লিঙ্গ : মহিলা	ফটো উপলব্ধ	26	WSU2156255	নাম : সেখ আজিজুর রহমান পিতার নাম: সেখ হাবিবুর রহমান বাড়ির নং : n0016 বয়স : 57 লিঙ্গ : পুরুষ	ফটো উপলব্ধ	27	WSU2156024	নাম : সেখ হাসিনা বেগম স্বামীর নাম: সেখ আনিসুর রহমান বাড়ির নং : n0017 বয়স : 51 লিঙ্গ : মহিলা	ফটো উপলব্ধ
28	WSU1270883	নাম : সেখ হাফিজুল রহমান পিতার নাম: সেখ আজিজুর রহমান বাড়ির নং : n0016 বয়স : 35 লিঙ্গ : পুরুষ	ফটো উপলব্ধ	29	WSU1996164	নাম : মইনুদ্দিন সেখ পিতার নাম: সেখ মনোয়ার বাড়ির নং : n0056 বয়স : 26 লিঙ্গ : পুরুষ	ফটো উপলব্ধ	30	WSU2155984	নাম : সেখ আনিসুর রহমান পিতার নাম: সেখ হাবিবুর রহমান বাড়ির নং : n0017 বয়স : 55 লিঙ্গ : পুরুষ	ফটো উপলব্ধ

31	WSU1790419	নাম : সঞ্জিতা সামিম পিতার নাম: বদরুদ্দোজা সৈয়দ বাড়ির নং : N008 বয়স : 28 লিঙ্গ : মহিলা	ফটো উপলব্ধ	32	WSU2245280	নাম : সৈয়দ বদরুদ্দোজা পিতার নাম: সৈয়দ ইব্রাহিম বাড়ির নং : N008 বয়স : 59 লিঙ্গ : পুরুষ	ফটো উপলব্ধ	33	FWC1361468	নাম : সৈয়দ নূরনিহার বেগম স্বামীর নাম: সৈয়দ বদরুদ্দোজা বাড়ির নং : N008 বয়স : 61 লিঙ্গ : মহিলা	ফটো উপলব্ধ
34	FWC2293934	নাম : আশা বেগম মুন্সি স্বামীর নাম: মুন্সী বদরুদ্দোজা বাড়ির নং : n0009 বয়স : 39 লিঙ্গ : মহিলা	ফটো উপলব্ধ	35	WSU1846328	নাম : রেহেনা সামিম সৈয়দ পিতার নাম: বদরুদ্দোজা সৈয়দ বাড়ির নং : N0008 বয়স : 27 লিঙ্গ : মহিলা	ফটো উপলব্ধ	36	WSU2296515	নাম : তহিদ মুন্সী পিতার নাম: মুন্সী সিদ্দিকুল আলম বাড়ির নং : এন0009 বয়স : 22 লিঙ্গ : পুরুষ	ফটো উপলব্ধ
37	WSU2296622	নাম : সালমা খাতুন স্বামীর নাম: সেখ সাজাহান বাড়ির নং : এন0050 বয়স : 23 লিঙ্গ : মহিলা	ফটো উপলব্ধ	38	FWC2165157	নাম : মুন্সী ইসমোতারা বেগম স্বামীর নাম: মুন্সী রফিকুল আলম বাড়ির নং : n0009 বয়স : 39 লিঙ্গ : মহিলা	ফটো উপলব্ধ	39	FWC2165140	নাম : মুন্সি হাসিনা বেগম স্বামীর নাম: মুন্সি সিদ্দিকুল আলম বাড়ির নং : n0009 বয়স : 43 লিঙ্গ : মহিলা	ফটো উপলব্ধ
40	FWC1948397	নাম : বদরে দোজা পিতার নাম: সাদেক হোসেন মুন্সী বাড়ির নং : n0007 বয়স : 43 লিঙ্গ : পুরুষ	ফটো উপলব্ধ	41	WSU2351930	নাম : রিয়া খাতুন পিতার নাম: সেখ মুজিবর হোসেন বাড়ির নং : এন0038 বয়স : 21 লিঙ্গ : মহিলা	ফটো উপলব্ধ	42	WSU1996347	নাম : সেখ সাহেব পিতার নাম: সেখ মুজিবর হোসেন বাড়ির নং : এন0038 বয়স : 24 লিঙ্গ : পুরুষ	ফটো উপলব্ধ
43	WSU1430537	নাম : শাজাহান পিতার নাম: মদুৎ বাড়ির নং : n0050 বয়স : 33 লিঙ্গ : পুরুষ	ফটো উপলব্ধ	44	WSU1619816	নাম : রোজিনা বেগম সেখ স্বামীর নাম: আব্বাসউদ্দিন সেখ বাড়ির নং : n0050 বয়স : 33 লিঙ্গ : মহিলা	ফটো উপলব্ধ	45	WB/36/255/285862	নাম : সেক মুজিবর হোসেন পিতার নাম: সেখ ময়সন বাড়ির নং : n0038 বয়স : 55 লিঙ্গ : পুরুষ	ফটো উপলব্ধ
46	WSU1430529	নাম : আলমগীর সেখ পিতার নাম: মদুত সেখ বাড়ির নং : n0050 বয়স : 34 লিঙ্গ : পুরুষ	ফটো উপলব্ধ	47	WB/36/255/285864	নাম : সেখ আমিন পিতার নাম: রতনসন সেখ বাড়ির নং : n0030 বয়স : 52 লিঙ্গ : পুরুষ	ফটো উপলব্ধ	48	WB/36/255/285756	নাম : সেখ মদুত পিতার নাম: উম্মেদআলি সেখ বাড়ির নং : n0050 বয়স : 56 লিঙ্গ : পুরুষ	ফটো উপলব্ধ
49	WSU1846344	নাম : সমীরউদ্দিন সেখ পিতার নাম: সানোয়ার হোসেন সেখ বাড়ির নং : n0054 বয়স : 27 লিঙ্গ : পুরুষ	ফটো উপলব্ধ	50	WSU1649334	নাম : সাহানারা খাতুন স্বামীর নাম: সেখ হরবুল ইসলাম বাড়ির নং : n0146 বয়স : 32 লিঙ্গ : মহিলা	ফটো উপলব্ধ	51	WSU1995992	নাম : মহম্মদ মইনুল রহমান শেখ পিতার নাম: সেখ মজিবর রহমান বাড়ির নং : এন0119 বয়স : 26 লিঙ্গ : পুরুষ	ফটো উপলব্ধ
52	WSU1908755	নাম : সেখ পাপিয়া বেগম স্বামীর নাম: সেখ হাফিজুল রহমান বাড়ির নং : N0016 বয়স : 32 লিঙ্গ : মহিলা	ফটো উপলব্ধ	53	WSU2156305	নাম : আলোয়াবেগম সেখ স্বামীর নাম: সেখ আজিজুর রহমান বাড়ির নং : n0016 বয়স : 53 লিঙ্গ : মহিলা	ফটো উপলব্ধ	54	FWC2293983	নাম : মহেদা বেগম সেখ স্বামীর নাম: সেখ আমিন বাড়ির নং : n0030 বয়স : 45 লিঙ্গ : মহিলা	ফটো উপলব্ধ
55	WSU1596592	নাম : হাসিনা খাতুন পিতার নাম: আব্দুল রফিক মণ্ডল বাড়ির নং : এন0162 বয়স : 44 লিঙ্গ : মহিলা	ফটো উপলব্ধ	56	WSU2156198	নাম : সেখ মজিবর রহমান পিতার নাম: সেখ হাবিবর রহমান বাড়ির নং : n0119 বয়স : 70 লিঙ্গ : পুরুষ	ফটো উপলব্ধ	57	WSU1996099	নাম : আমির রাঁদ শা পিতার নাম: মোহর শা বাড়ির নং : এন0092 বয়স : 25 লিঙ্গ : পুরুষ	ফটো উপলব্ধ
58	WSU1270495	নাম : আজমির বেগম শা স্বামীর নাম: জহর শা বাড়ির নং : n0092 বয়স : 34 লিঙ্গ : মহিলা	ফটো উপলব্ধ	59	WSU1270420	নাম : সেখ রহিম পিতার নাম: সেখ আজিজুল বাড়ির নং : n0092 বয়স : 47 লিঙ্গ : পুরুষ	ফটো উপলব্ধ	60	WSU1270438	নাম : সেখ রিনা বেগম স্বামীর নাম: রহিম সেখ বাড়ির নং : n0092 বয়স : 47 লিঙ্গ : মহিলা	ফটো উপলব্ধ

61 নাম : আরসাদ সেখ পিতার নাম: সেখ রহিম বাড়ির নং : এন0092 বয়স : 23 লিঙ্গ : পুরুষ	WSU2246965 ফটো উপলব্ধ	62 নাম : কাঞ্চনবেগম শা স্বামীর নাম: জিকরিয়া শা বাড়ির নং : n0092 বয়স : 67 লিঙ্গ : মহিলা	WSU2058873 ফটো উপলব্ধ	63 নাম : জহর শা পিতার নাম: জিকরিয়া শা বাড়ির নং : n0092 বয়স : 46 লিঙ্গ : পুরুষ	FWC1948447 ফটো উপলব্ধ
64 নাম : মোহর শা পিতার নাম: জিকরিয়া শা বাড়ির নং : n0092 বয়স : 49 লিঙ্গ : পুরুষ	FWC1948439 ফটো উপলব্ধ	65 নাম : জাহেমা বেগম শা স্বামীর নাম: মোহর শা বাড়ির নং : n0092 বয়স : 41 লিঙ্গ : মহিলা	FWC2165355 ফটো উপলব্ধ	66 নাম : বিক্রম মাঝি পিতার নাম: মোহন মাঝি বাড়ির নং : n0092 বয়স : 30 লিঙ্গ : পুরুষ	WSU1619733 ফটো উপলব্ধ
67 নাম : রাখী মাঝি স্বামীর নাম: বিক্রম মাঝি বাড়ির নং : n0092 বয়স : 28 লিঙ্গ : মহিলা	WSU1790567 ফটো উপলব্ধ	68 নাম : সেখ আলামিন পিতার নাম: সেখ রহিম বাড়ির নং : এন092 বয়স : 20 লিঙ্গ : পুরুষ	WSU2437416 ফটো উপলব্ধ	69 নাম : আজহারউদ্দিন শা পিতার নাম: জহর শা বাড়ির নং : এন0092 বয়স : 20 লিঙ্গ : পুরুষ	WSU2407666 ফটো উপলব্ধ
70 নাম : মমতা খাতুন পিতার নাম: মোহর শা বাড়ির নং : এন0092 বয়স : 20 লিঙ্গ : মহিলা	WSU2432797 ফটো উপলব্ধ	71 নাম : ফতেমা বেগম খন্দেকার স্বামীর নাম: আমিনুল হক খন্দেকার বাড়ির নং : n0002 বয়স : 33 লিঙ্গ : মহিলা	WSU1518711 ফটো উপলব্ধ	72 নাম : আমিনুল হক খন্দেকার পিতার নাম: সিরাজুল হক খন্দেকার বাড়ির নং : n0002 বয়স : 42 লিঙ্গ : পুরুষ	FWC1948231 ফটো উপলব্ধ
73 নাম : সাবিনা বেগম স্বামীর নাম: আয়নুল হক খন্দেকার বাড়ির নং : n0002 বয়স : 41 লিঙ্গ : মহিলা	WSU1270529 ফটো উপলব্ধ	74 নাম : আয়নুল হক খন্দেকার পিতার নাম: সিরাজুল হক খন্দেকার বাড়ির নং : n0002 বয়স : 44 লিঙ্গ : পুরুষ	WSU1270511 ফটো উপলব্ধ	75 নাম : জাহানারাবেগম খন্দেকার স্বামীর নাম: সিরাজুল হক খন্দেকার বাড়ির নং : n0002 বয়স : 66 লিঙ্গ : মহিলা	WB/36/255/285545 ফটো উপলব্ধ
76 নাম : খন্দেকার সিরাজুল হক পিতার নাম: খন্দেকার মনওয়ার হক বাড়ির নং : n0002 বয়স : 73 লিঙ্গ : পুরুষ	WSU2245272 ফটো উপলব্ধ	77 নাম : নূপুর বাগ্দী পিতার নাম: দিবাকর বাগ্দী বাড়ির নং : n0147 বয়স : 37 লিঙ্গ : পুরুষ	WSU1278811 ফটো উপলব্ধ	78 নাম : বাচ্চন বাগ্দী পিতার নাম: বিশ্বনাথ বাগ্দী বাড়ির নং : n0148 বয়স : 35 লিঙ্গ : পুরুষ	FWC2276673 ফটো উপলব্ধ
79 নাম : সেখ মমতাজবেগম স্বামীর নাম: সেখ বাবুলাল বাড়ির নং : n0051 বয়স : 50 লিঙ্গ : মহিলা	WSU2058832 ফটো উপলব্ধ	80 নাম : সেখ বাবুলাল পিতার নাম: সেখ উমেদ আলি বাড়ির নং : n0051 বয়স : 51 লিঙ্গ : পুরুষ	WSU2058824 ফটো উপলব্ধ	81 নাম : কাকলি খাতুন পিতার নাম: সেখ বাবুলাল বাড়ির নং : এন0051 বয়স : 21 লিঙ্গ : মহিলা	WSU2351997 ফটো উপলব্ধ
82 নাম : সেখ নাসেরা খান্নি পিতার নাম: সেখ আবদুল খালেক বাড়ির নং : T29 বয়স : 64 লিঙ্গ : মহিলা	WSU2259984 ফটো উপলব্ধ	83 নাম : সাবিনা বেগম পিতার নাম: সেখ ফিরোজ বাড়ির নং : N0109 বয়স : 30 লিঙ্গ : মহিলা	WSU1709401 ফটো উপলব্ধ	84 নাম : রসিদা বেগম স্বামীর নাম: সেখ মঙ্গল বাড়ির নং : n0141 বয়স : 31 লিঙ্গ : মহিলা	WSU1663871 ফটো উপলব্ধ
85 নাম : খন্দেকার খায়রুল হক পিতার নাম: খন্দেকার আনোয়ারুল হক বাড়ির নং : N0001 বয়স : 52 লিঙ্গ : পুরুষ	WSU2154805 ফটো উপলব্ধ	86 নাম : খন্দেকার আরিয়ানুল হক পিতার নাম: খন্দেকার খায়রুল হক বাড়ির নং : এন0001 বয়স : 21 লিঙ্গ : পুরুষ	WSU2351575 ফটো উপলব্ধ	87 নাম : খন্দেকার অঞ্জুমানয়ারা বেগম স্বামীর নাম: খন্দেকার আনোয়ারুল হক বাড়ির নং : n0001 বয়স : 69 লিঙ্গ : মহিলা	WSU2058915 ফটো উপলব্ধ
88 নাম : খন্দেকার নাসিরুল হক পিতার নাম: খন্দেকার আনোয়ারুল হক বাড়ির নং : গ্রাম- করারডাঙ্গা বয়স : 41 লিঙ্গ : পুরুষ	FWC2165033 ফটো উপলব্ধ	89 নাম : রেহেনা বেগম স্বামীর নাম: জিয়াউল সেখ বাড়ির নং : n0142 বয়স : 35 লিঙ্গ : মহিলা	WSU1663889 ফটো উপলব্ধ	90 নাম : সেরিনাবেগম মুন্সী স্বামীর নাম: গোলামমোস্তাফা মুন্সী বাড়ির নং : n0010 বয়স : 56 লিঙ্গ : মহিলা	WB/36/255/285306 ফটো উপলব্ধ

91	WB/36/255/285626	ফটো উপলব্ধ	92	WSU1189372	ফটো উপলব্ধ	93	WSU1189315	ফটো উপলব্ধ
নাম : বাবলুহোসেন মুন্সী পিতার নাম: মহবুবআলি মুন্সী বাড়ির নং : n0010 বয়স : 59 লিঙ্গ : পুরুষ			নাম : কাকলী বেগম মুন্সী স্বামীর নাম: মহিদুল ইসলাম মুন্সী বাড়ির নং : n0010 বয়স : 36 লিঙ্গ : মহিলা			নাম : সৈদুল ইসলাম মুন্সী পিতার নাম: বাবলু হোসেন মুন্সী বাড়ির নং : n0010 বয়স : 37 লিঙ্গ : পুরুষ		
94	WSU1270925	ফটো উপলব্ধ	95	WB/36/255/285480	ফটো উপলব্ধ	96	FWC2445963	ফটো উপলব্ধ
নাম : মুন্সী জাহেরুল ইসলাম পিতার নাম: মুন্সী বাবলু বাড়ির নং : n0010 বয়স : 34 লিঙ্গ : পুরুষ			নাম : আসলেমা বেগম মুন্সী স্বামীর নাম: সফিয়ারহমান মুন্সী বাড়ির নং : n0005 বয়স : 61 লিঙ্গ : মহিলা			নাম : মফজুল হোসেন মুন্সী পিতার নাম: আব্দুল মদুদ মুন্সী বাড়ির নং : n0006 বয়স : 45 লিঙ্গ : পুরুষ		
97	WB/36/255/285111	ফটো উপলব্ধ	98	WB/36/255/285154	ফটো উপলব্ধ	99	FWC1361997	ফটো উপলব্ধ
নাম : আবুল হাসান পিতার নাম: আবুলকাশেম বাড়ির নং : n0006 বয়স : 59 লিঙ্গ : পুরুষ			নাম : মুন্সী আব্দুল রেজাক পিতার নাম: মুন্সী আবুল কাশেম বাড়ির নং : n0006 বয়স : 56 লিঙ্গ : পুরুষ			নাম : লতিফা বেগম মুন্সী স্বামীর নাম: মুন্সী আবুল হাসান বাড়ির নং : n0006 বয়স : 47 লিঙ্গ : মহিলা		
100	JQY2438729	ফটো উপলব্ধ	101	WB/36/255/285252	ফটো উপলব্ধ	102	WB/36/255/285251	ফটো উপলব্ধ
নাম : রুমানা বেগম মুন্সী স্বামীর নাম: মফজুল হোসেন মুন্সী বাড়ির নং : n0006 বয়স : 38 লিঙ্গ : মহিলা			নাম : নূরন নাহার বিবি মুন্সী স্বামীর নাম: মুন্সী আলি নওয়াজ বাড়ির নং : n0003 বয়স : 88 লিঙ্গ : মহিলা			নাম : রোওসোনারা বেগম মুন্সী স্বামীর নাম: মুন্সী শাহ নওয়াজ বাড়ির নং : n0003 বয়স : 57 লিঙ্গ : মহিলা		
103	WSU1518505	ফটো উপলব্ধ	104	WB/36/255/285726	ফটো উপলব্ধ	105	FWC2409597	ফটো উপলব্ধ
নাম : কাদের নওয়াজ মুন্সী পিতার নাম: শাহ নওয়াজ মুন্সী বাড়ির নং : n0003 বয়স : 31 লিঙ্গ : পুরুষ			নাম : ইব্রাহিম মুন্সী পিতার নাম: আব্দুল আলি মুন্সী বাড়ির নং : n0018 বয়স : 60 লিঙ্গ : পুরুষ			নাম : রুনা খাতুন (বেগম) স্বামীর নাম: মফিউল ইসলাম মুন্সী বাড়ির নং : N0010 বয়স : 39 লিঙ্গ : মহিলা		
106	WSU1270826	ফটো উপলব্ধ	107	WB/36/255/285381	ফটো উপলব্ধ	108	FWC2165223	ফটো উপলব্ধ
নাম : সোহেল হোসেন মুন্সী পিতার নাম: আবুল সফিয়ান মুন্সী বাড়ির নং : n0006 বয়স : 35 লিঙ্গ : পুরুষ			নাম : সালেহাবেগম মুন্সী স্বামীর নাম: আব্দুলমদুদ মুন্সী বাড়ির নং : n0006 বয়স : 66 লিঙ্গ : মহিলা			নাম : শাহ জাহন মুন্সী পিতার নাম: আব্দুল মদুদ মুন্সী বাড়ির নং : n0006 বয়স : 45 লিঙ্গ : পুরুষ		
109	WB/36/255/285818	ফটো উপলব্ধ	110	WSU1270933	ফটো উপলব্ধ	111	WSU1270503	ফটো উপলব্ধ
নাম : শামসুলআলম মুন্সী পিতার নাম: আব্দুলহামিদ মুন্সী বাড়ির নং : n0020 বয়স : 61 লিঙ্গ : পুরুষ			নাম : সৈফুদ্দিন মুন্সি পিতার নাম: সফিয়ার রহমান মুন্সি বাড়ির নং : n0006 বয়স : 34 লিঙ্গ : পুরুষ			নাম : ইসমোতারা বেগম স্বামীর নাম: সামসুর জেহা বাড়ির নং : n0006 বয়স : 34 লিঙ্গ : মহিলা		
112	WSU0645846	ফটো উপলব্ধ	113	WSU1619659	ফটো উপলব্ধ	114	WSU2047900	ফটো উপলব্ধ
নাম : তাজমিরা বেগম মুন্সী স্বামীর নাম: আলাউদ্দিন মুন্সী বাড়ির নং : n0024 বয়স : 37 লিঙ্গ : মহিলা			নাম : সামাউল্লা হোসেন মুন্সী পিতার নাম: ইবাদত হোসেন মুন্সী বাড়ির নং : n0021 বয়স : 30 লিঙ্গ : পুরুষ			নাম : মুন্সী নিয়ামত হোসেন পিতার নাম: মুন্সী ইশাহক বাড়ির নং : n0021 বয়স : 55 লিঙ্গ : পুরুষ		
115	WB/36/255/285537	ফটো উপলব্ধ	116	WB/36/255/285462	ফটো উপলব্ধ	117	WB/36/255/285538	ফটো উপলব্ধ
নাম : ইসমতআরাবেগম মুন্সী স্বামীর নাম: সিরাহফতহোসেন মুন্সী বাড়ির নং : n0021 বয়স : 56 লিঙ্গ : মহিলা			নাম : সিরাহফতহোসেন মুন্সী পিতার নাম: ইশাহক মুন্সী বাড়ির নং : n0021 বয়স : 61 লিঙ্গ : পুরুষ			নাম : মীরাবেগম মুন্সী স্বামীর নাম: ইবাদতহোসেন মুন্সী বাড়ির নং : n0021 বয়স : 61 লিঙ্গ : মহিলা		
118	WB/36/255/285352	ফটো উপলব্ধ	119	FWC2165173	ফটো উপলব্ধ	120	WB/36/255/285475	ফটো উপলব্ধ
নাম : ইবাদতহোসেন মুন্সী পিতার নাম: ইশাহক মুন্সী বাড়ির নং : n0021 বয়স : 66 লিঙ্গ : পুরুষ			নাম : মুন্সি কিসমৎ আরাবেগম স্বামীর নাম: মুন্সি নূরআলম বাড়ির নং : n0020 বয়স : 42 লিঙ্গ : মহিলা			নাম : রসুলাবেগম মুন্সী স্বামীর নাম: শামসুলআলম মুন্সী বাড়ির নং : n0020 বয়স : 56 লিঙ্গ : মহিলা		

বিধানসভা নির্বাচনক্ষেত্রের নং, নাম : 257-ইন্দাস  
ভাগ নং, নাম : 1-কড়ারডাঙ্গা, পোঃ-রাজখামার

121 নাম : মইদুল ইসলাম মুন্সী পিতার নাম: গোলাম মোস্তাফা মুন্সী বাড়ির নং : n0010 বয়স : 38 লিঙ্গ : পুরুষ	FWC2409613 ফটো উপলব্ধ	122 নাম : রঙ্গিনাবেগম মুন্সী স্বামীর নাম: বাবলুহোসেন মুন্সী বাড়ির নং : n0010 বয়স : 54 লিঙ্গ : মহিলা	WB/36/255/285307 ফটো উপলব্ধ	123 নাম : গোলামমোস্তাফা মুন্সী পিতার নাম: মইদুল আলি মুন্সী বাড়ির নং : n0010 বয়স : 61 লিঙ্গ : পুরুষ	WB/36/255/285267 ফটো উপলব্ধ
124 নাম : মুন্সি তাসমিনা বেগম স্বামীর নাম: মুন্সি রহমত আলি বাড়ির নং : n0018 বয়স : 41 লিঙ্গ : মহিলা	FWC2165207 ফটো উপলব্ধ	125 নাম : মুন্সি হাসিবা বেগম স্বামীর নাম: মুন্সি ইব্রাহিম বাড়ির নং : n0018 বয়স : 42 লিঙ্গ : মহিলা	FWC2165199 ফটো উপলব্ধ	126 নাম : মুন্সী রহমত আলি পিতার নাম: মুন্সী এতিম আলি বাড়ির নং : n0018 বয়স : 52 লিঙ্গ : পুরুষ	WB/36/255/285861 ফটো উপলব্ধ
127 নাম : মুন্সী শাহ নওয়াজ পিতার নাম: মুন্সী আলি নওয়াজ বাড়ির নং : n0003 বয়স : 66 লিঙ্গ : পুরুষ	WB/36/255/285625 ফটো উপলব্ধ	128 নাম : তনুজা বেগম মুন্সী স্বামীর নাম: সৈদুল ইসলাম মুন্সী বাড়ির নং : n0010 বয়স : 31 লিঙ্গ : মহিলা	YAJ1439124 ফটো উপলব্ধ	129 নাম : মোসুমী খাতুন স্বামীর নাম: শাহজাহান মুনশি বাড়ির নং : n0006 বয়স : 42 লিঙ্গ : মহিলা	BXX3071503 ফটো উপলব্ধ
130 নাম : আলাউদ্দিন মুন্সী পিতার নাম: মইনুদ্দিন মুন্সি বাড়ির নং : n0024 বয়স : 46 লিঙ্গ : পুরুষ	FWC1362201 ফটো উপলব্ধ	131 নাম : মুন্সি জাহাঙ্গীর পিতার নাম: মুন্সি সাহাদৎ হোসেন বাড়ির নং : n0019 বয়স : 41 লিঙ্গ : পুরুষ	FWC2165181 ফটো উপলব্ধ	132 নাম : রেহেনা বেগম স্বামীর নাম: মুন্সী কাদের নওয়াজ বাড়ির নং : এন003 বয়স : 25 লিঙ্গ : মহিলা	YAJ1917095 ফটো উপলব্ধ
133 নাম : রেশমা সুলতানা স্বামীর নাম: মুন্সী সোহেল হোসেন বাড়ির নং : এন0006 বয়স : 25 লিঙ্গ : মহিলা	ZZE1865682 ফটো উপলব্ধ	134 নাম : সারমিন খাতুন পিতার নাম: মুনশি নূর আলম বাড়ির নং : n0020 বয়স : 26 লিঙ্গ : মহিলা	WSU1995828 ফটো উপলব্ধ	135 নাম : শাহাদত হোসেন মুন্সী পিতার নাম: মুন্সী এতিম আলি বাড়ির নং : n0019 বয়স : 67 লিঙ্গ : পুরুষ	WSU2156222 ফটো উপলব্ধ
136 নাম : মুন্সী নরজাহান বেগম স্বামীর নাম: সৈফুদ্দিন মুন্সী বাড়ির নং : N0006 বয়স : 26 লিঙ্গ : মহিলা	WSU1937432 ফটো উপলব্ধ	137 নাম : মুন্সী সাহানসা আলম পিতার নাম: সামসুল আলম মুন্সী বাড়ির নং : n0020 বয়স : 30 লিঙ্গ : পুরুষ	WSU1518695 ফটো উপলব্ধ	138 নাম : সুরিয়া বেগম মুন্সি স্বামীর নাম: জাহাঙ্গীর মুন্সি বাড়ির নং : N0001 বয়স : 38 লিঙ্গ : মহিলা	FWC2354561 ফটো উপলব্ধ
139 নাম : আবুল সফিয়ান মুন্সী পিতার নাম: আবুল কাশেম মুন্সী বাড়ির নং : n0006 বয়স : 62 লিঙ্গ : পুরুষ	WSU2058774 ফটো উপলব্ধ	140 নাম : মুন্সী মফিজুল ইসলাম পিতার নাম: গোলাম মুস্তফা মুন্সি বাড়ির নং : n0010 বয়স : 40 লিঙ্গ : পুরুষ	FWC2293942 ফটো উপলব্ধ	141 নাম : বর্ণা বেগম সেখ স্বামীর নাম: আমির উদ্দিন সেখ বাড়ির নং : n0021 বয়স : 41 লিঙ্গ : মহিলা	FWC2165256 ফটো উপলব্ধ
142 নাম : আব্দুল মদুদ মুন্সী পিতার নাম: আবুল কাশেম মুন্সী বাড়ির নং : n0006 বয়স : 70 লিঙ্গ : পুরুষ	WSU2058790 ফটো উপলব্ধ	143 নাম : রাজিবুল ইসলাম মুন্সী পিতার নাম: মুন্সী রহমত আলি বাড়ির নং : এন0018 বয়স : 25 লিঙ্গ : পুরুষ	WSU1996248 ফটো উপলব্ধ	144 নাম : মিনুমমতাজ মুন্সী স্বামীর নাম: আবুলসফিয়ান মুন্সী বাড়ির নং : n0006 বয়স : 58 লিঙ্গ : মহিলা	WB/36/255/285378 ফটো উপলব্ধ
145 নাম : মুন্সী নূর আলম পিতার নাম: মুন্সী আব্দুল হামিদ বাড়ির নং : এন0020 বয়স : 54 লিঙ্গ : পুরুষ	WSU2383214 ফটো উপলব্ধ	146 নাম : মুন্সী আসলাম পিতার নাম: মুন্সী ইব্রাহিম বাড়ির নং : এন0018 বয়স : 23 লিঙ্গ : পুরুষ	WSU2246957 ফটো উপলব্ধ	147 নাম : রজিয়া খাতুন পিতার নাম: মুন্সি রহমত আলি বাড়ির নং : এন0018 বয়স : 20 লিঙ্গ : মহিলা	WSU2430973 ফটো উপলব্ধ
148 নাম : মুন্সি আনিসা বেগম স্বামীর নাম: মুন্সি আবদুল রেজাক বাড়ির নং : n0006 বয়স : 44 লিঙ্গ : মহিলা	FWC2165249 ফটো উপলব্ধ	149 নাম : সামসুজ্জোহা পিতার নাম: আবুল কাশেম বাড়ির নং : n0006 বয়স : 51 লিঙ্গ : পুরুষ	WSU2155398 ফটো উপলব্ধ	150 নাম : রেশমা খাতুন পিতার নাম: মুন্সী নিয়ামত হোসেন বাড়ির নং : এন0021 বয়স : 23 লিঙ্গ : মহিলা	WSU2246932 ফটো উপলব্ধ

151	WSU1430420	ফটো উপলব্ধ	152	WSU2058808	ফটো উপলব্ধ	153	UUD1706282	ফটো উপলব্ধ
নাম : মুন্সী সাহ আলম পিতার নাম: মুন্সী সামসুল আলম বাড়ির নং : n0020 বয়স : 32 লিঙ্গ : পুরুষ			নাম : মুন্সী বদরুদ্দোজা পিতার নাম: আবুল কাশেম বাড়ির নং : n0006 বয়স : 55 লিঙ্গ : পুরুষ			নাম : কিসমোতার খাতুন স্বামীর নাম: মুন্সী সাহ আলম বাড়ির নং : এন0020 বয়স : 30 লিঙ্গ : মহিলা		
154	NIO0303453	ফটো উপলব্ধ	155	FWC1518760	ফটো উপলব্ধ	156	FWC1949114	ফটো উপলব্ধ
নাম : সাবিনা বেগম মুন্সী স্বামীর নাম: আব্বাস উদ্দিন মুন্সী বাড়ির নং : n0024 বয়স : 39 লিঙ্গ : মহিলা			নাম : মুন্সী হাসিনা বেগম স্বামীর নাম: মুন্সী নিয়ামত হোসেন বাড়ির নং : n0021 বয়স : 47 লিঙ্গ : মহিলা			নাম : আব্বাসউদ্দিন মুন্সী মায়ের নাম: তঞ্জিলা বিবি মুন্সী বাড়ির নং : n0024 বয়স : 44 লিঙ্গ : পুরুষ		
157	WSU2024255	ফটো উপলব্ধ	158	SNV2219244	ফটো উপলব্ধ	159	WB/36/255/285541	ফটো উপলব্ধ
নাম : জলি খাতুন পিতার নাম: মুন্সী সেরাফত হোসেন বাড়ির নং : এন0021 বয়স : 25 লিঙ্গ : মহিলা			নাম : ইয়াসমিন খাতুন স্বামীর নাম: মুন্সী সাহানসা আলম বাড়ির নং : এন0020 বয়স : 24 লিঙ্গ : মহিলা			নাম : মমতাজ বিবি মল্লিক পিতার নাম: ফজলুর রহমান মল্লিক বাড়ির নং : n0120 বয়স : 61 লিঙ্গ : মহিলা		
160	WB/36/255/285603	ফটো উপলব্ধ	161	WB/36/255/285867	ফটো উপলব্ধ	162	WSU1430743	ফটো উপলব্ধ
নাম : ফজলুররহমান মল্লিক পিতার নাম: আব্দুলবারিক মল্লিক বাড়ির নং : n0120 বয়স : 66 লিঙ্গ : পুরুষ			নাম : সোমসের মল্লিক পিতার নাম: আব্দুলবারিক মল্লিক বাড়ির নং : n0137 বয়স : 69 লিঙ্গ : পুরুষ			নাম : হামিলা বেগম স্বামীর নাম: আজিজুল রহমান মল্লিক বাড়ির নং : n0130 বয়স : 41 লিঙ্গ : মহিলা		
163	FWC1362730	ফটো উপলব্ধ	164	WB/36/255/285634	ফটো উপলব্ধ	165	WSU1430750	ফটো উপলব্ধ
নাম : জাহির মল্লিক পিতার নাম: সোমসের মল্লিক বাড়ির নং : n0121 বয়স : 46 লিঙ্গ : পুরুষ			নাম : নাসেরআলি মল্লিক পিতার নাম: সোমসের মল্লিক বাড়ির নং : n0121 বয়স : 52 লিঙ্গ : পুরুষ			নাম : ইয়াসমিন বেগম মল্লিক স্বামীর নাম: সরিফুল রহমান মল্লিক বাড়ির নং : n0120 বয়স : 33 লিঙ্গ : মহিলা		
166	WSU1270834	ফটো উপলব্ধ	167	WSU1270693	ফটো উপলব্ধ	168	WSU1270560	ফটো উপলব্ধ
নাম : সরিফুল রহমান মল্লিক পিতার নাম: ফজলুর রহমান মল্লিক বাড়ির নং : n0120 বয়স : 35 লিঙ্গ : পুরুষ			নাম : সাইনা বেগম মল্লিক স্বামীর নাম: সাইফুল রহমান মল্লিক বাড়ির নং : n0120 বয়স : 35 লিঙ্গ : মহিলা			নাম : সাইফুল রহমান মল্লিক পিতার নাম: ফজলুর রহমান মল্লিক বাড়ির নং : n0120 বয়স : 40 লিঙ্গ : পুরুষ		
169	FWC2445930	ফটো উপলব্ধ	170	FWC1948249	ফটো উপলব্ধ	171	WB/36/255/285081	ফটো উপলব্ধ
নাম : আজিজুল রহমান মল্লিক পিতার নাম: আকাই মল্লিক বাড়ির নং : n0130 বয়স : 38 লিঙ্গ : পুরুষ			নাম : সামসুর মল্লিক পিতার নাম: আকাই মল্লিক বাড়ির নং : n0130 বয়স : 46 লিঙ্গ : পুরুষ			নাম : হোসিনাবিবি মল্লিক স্বামীর নাম: আকাই মল্লিক বাড়ির নং : n0130 বয়স : 79 লিঙ্গ : মহিলা		
172	WB/36/255/285168	ফটো উপলব্ধ	173	WB/36/255/285762	ফটো উপলব্ধ	174	FWC2165058	ফটো উপলব্ধ
নাম : নতুবাবিবি মল্লিক স্বামীর নাম: সত্তার মল্লিক বাড়ির নং : n0127 বয়স : 71 লিঙ্গ : মহিলা			নাম : সত্তার মল্লিক পিতার নাম: আব্দুলবারিক মল্লিক বাড়ির নং : n0127 বয়স : 76 লিঙ্গ : পুরুষ			নাম : মল্লিক রোজিনা বেগম স্বামীর নাম: মল্লিক নাসের আলি বাড়ির নং : n0121 বয়স : 41 লিঙ্গ : মহিলা		
175	FWC2165041	ফটো উপলব্ধ	176	WSU1996396	ফটো উপলব্ধ	177	WSU1824556	ফটো উপলব্ধ
নাম : তাজমিনা বেগম মল্লিক স্বামীর নাম: জাহির মল্লিক বাড়ির নং : n0121 বয়স : 41 লিঙ্গ : মহিলা			নাম : আলোমা বেগম মল্লিক স্বামীর নাম: সোমসের মল্লিক বাড়ির নং : এন0137 বয়স : 41 লিঙ্গ : মহিলা			নাম : তানভি হাসিনা স্বামীর নাম: আনিসুর রহমান বাড়ির নং : n0025 বয়স : 29 লিঙ্গ : মহিলা		
178	DVM2769917	ফটো উপলব্ধ	179	WSU2107555	ফটো উপলব্ধ	180	WSU2155919	ফটো উপলব্ধ
নাম : জুবিন লায়লা স্বামীর নাম: হাসনাথ হোসেন বাড়ির নং : N025 বয়স : 43 লিঙ্গ : মহিলা			নাম : মুন্সী গোলাম কাসেমিয়া পিতার নাম: মুহম্মদ হোসেন বাড়ির নং : n0025 বয়স : 53 লিঙ্গ : পুরুষ			নাম : মুন্সী আশরুফ হোসেন পিতার নাম: মুহম্মদ হোসেন বাড়ির নং : n0025 বয়স : 51 লিঙ্গ : পুরুষ		

181	WSU1372747	নাম : মুন্সী ফেরদৌসী পারভিন স্বামীর নাম : মুন্সী আশরাফ হোসেন বাড়ির নং : n0025 বয়স : 42 লিঙ্গ : মহিলা	ফটো উপলব্ধ	182	FWC2445955	নাম : শম্পা ইয়াসমিন স্বামীর নাম : মুন্সী গোলাম আসপিয়া বাড়ির নং : n0025 বয়স : 49 লিঙ্গ : মহিলা	ফটো উপলব্ধ	183	FWC2165264	নাম : আনিসুর রহমান পিতার নাম : আতাউর রহমান মুন্সী বাড়ির নং : n0025 বয়স : 43 লিঙ্গ : পুরুষ	ফটো উপলব্ধ
184	WSU2058782	নাম : আয়েশা বিকি মুন্সী স্বামীর নাম : মুন্সী আশরাফ হোসেন বাড়ির নং : n0025 বয়স : 63 লিঙ্গ : মহিলা	ফটো উপলব্ধ	185	WSU2246940	নাম : সাজ্জাদ মেহমুদ মুন্সী পিতার নাম : মুন্সী গোলাম আসপিয়া বাড়ির নং : এন0025 বয়স : 23 লিঙ্গ : পুরুষ	ফটো উপলব্ধ	186	WB/36/255/285115	নাম : মজিবর রহমান পিতার নাম : আক্তার হোসেন বাড়ির নং : n0025 বয়স : 75 লিঙ্গ : পুরুষ	ফটো উপলব্ধ
187	WB/36/255/285525	নাম : হাসনাথ হোসেন পিতার নাম : মহম্মদ মজিবর রহমান বাড়ির নং : N025 বয়স : 48 লিঙ্গ : পুরুষ	ফটো উপলব্ধ	188	FWC1360783	নাম : রুপা মাঝি স্বামীর নাম : অনিল মাঝি বাড়ির নং : n0082 বয়স : 51 লিঙ্গ : মহিলা	ফটো উপলব্ধ	189	WSU1790427	নাম : শেফালি মাঝি স্বামীর নাম : পরেশ মাঝি বাড়ির নং : n0085 বয়স : 29 লিঙ্গ : মহিলা	ফটো উপলব্ধ
190	WSU1995950	নাম : সুব্রত মাঝি পিতার নাম : তপন মাঝি বাড়ির নং : এন0070 বয়স : 26 লিঙ্গ : পুরুষ	ফটো উপলব্ধ	191	WSU1518596	নাম : পুতুল মাঝি স্বামীর নাম : লাল্টু মাঝি বাড়ির নং : n0079 বয়স : 33 লিঙ্গ : মহিলা	ফটো উপলব্ধ	192	WB/36/255/285356	নাম : কাশীনাথ মাঝি পিতার নাম : ক্ষুদিরাম মাঝি বাড়ির নং : n0080 বয়স : 61 লিঙ্গ : পুরুষ	ফটো উপলব্ধ
193	WSU1189422	নাম : রনু বেগম পিতার নাম : মনোয়ার শা বাড়ির নং : n0084 বয়স : 35 লিঙ্গ : মহিলা	ফটো উপলব্ধ	194	WSU1790708	নাম : শিখা মাঝি স্বামীর নাম : দিপঙ্কর মাঝি বাড়ির নং : n0071 বয়স : 31 লিঙ্গ : মহিলা	ফটো উপলব্ধ	195	WSU1372721	নাম : মেহেরুন্নেসা বেগম স্বামীর নাম : মানিক শা বাড়ির নং : n0084 বয়স : 35 লিঙ্গ : মহিলা	ফটো উপলব্ধ
196	WB/36/255/285280	নাম : মমতা মাঝি স্বামীর নাম : কার্তিক মাঝি বাড়ির নং : n0084 বয়স : 51 লিঙ্গ : মহিলা	ফটো উপলব্ধ	197	WB/36/255/285125	নাম : হালিমাবিবি শা স্বামীর নাম : মনোয়ার শা বাড়ির নং : n0084 বয়স : 65 লিঙ্গ : মহিলা	ফটো উপলব্ধ	198	WB/36/255/285308	নাম : আরতী মাঝি স্বামীর নাম : লক্ষীনারায়ন মাঝি বাড়ির নং : n0084 বয়স : 61 লিঙ্গ : মহিলা	ফটো উপলব্ধ
199	WSU1708569	নাম : হাবল মাঝি পিতার নাম : সহদেব মাঝি বাড়ির নং : n0083 বয়স : 29 লিঙ্গ : পুরুষ	ফটো উপলব্ধ	200	WSU1518786	নাম : কাকলী মাঝি স্বামীর নাম : রঞ্জিত মাঝি বাড়ির নং : n0083 বয়স : 32 লিঙ্গ : মহিলা	ফটো উপলব্ধ	201	WB/36/255/285440	নাম : আরতি মাঝি স্বামীর নাম : বিশুনাথ মাঝি বাড়ির নং : n0106 বয়স : 76 লিঙ্গ : মহিলা	ফটো উপলব্ধ
202	WSU1372754	নাম : হারু মাঝি পিতার নাম : বিশুনাথ মাঝি বাড়ির নং : n0106 বয়স : 43 লিঙ্গ : পুরুষ	ফটো উপলব্ধ	203	WSU1372697	নাম : রঞ্জিত মাঝি পিতার নাম : সহদেব মাঝি বাড়ির নং : n0083 বয়স : 34 লিঙ্গ : পুরুষ	ফটো উপলব্ধ	204	WB/36/255/285310	নাম : মালতি মাঝি স্বামীর নাম : সহদেব মাঝি বাড়ির নং : n0083 বয়স : 55 লিঙ্গ : মহিলা	ফটো উপলব্ধ
205	WB/36/255/285640	নাম : সহদেব মাঝি পিতার নাম : পঞ্চানন মাঝি বাড়ির নং : n0083 বয়স : 61 লিঙ্গ : পুরুষ	ফটো উপলব্ধ	206	WB/36/255/285320	নাম : অনিল মাঝি পিতার নাম : লক্ষন মাঝি বাড়ির নং : n0082 বয়স : 61 লিঙ্গ : পুরুষ	ফটো উপলব্ধ	207	WB/36/255/285279	নাম : পূর্ণিমা মাঝি স্বামীর নাম : সনাতন মাঝি বাড়ির নং : n0107 বয়স : 58 লিঙ্গ : মহিলা	ফটো উপলব্ধ
208	WSU1189406	নাম : জয়দেব মাঝি পিতার নাম : সনাতন মাঝি বাড়ির নং : n0107 বয়স : 38 লিঙ্গ : পুরুষ	ফটো উপলব্ধ	209	WB/36/255/285311	নাম : মিনতী মাঝি স্বামীর নাম : কাশিনাথ মাঝি বাড়ির নং : n0080 বয়স : 56 লিঙ্গ : মহিলা	ফটো উপলব্ধ	210	WSU1708536	নাম : মমতা মাঝি স্বামীর নাম : কৃষ্ণ মাঝি বাড়ির নং : n0075 বয়স : 29 লিঙ্গ : মহিলা	ফটো উপলব্ধ

211	WB/36/255/285295	ফটো উপলব্ধ	212	FWC2165116	ফটো উপলব্ধ	213	FWC1363035	ফটো উপলব্ধ
নাম : পুষ্প মাঝি স্বামীর নাম: সুধীর মাঝি বাড়ির নং : n0085 বয়স : 55 লিঙ্গ : মহিলা			নাম : পূর্ণিমা মাঝি স্বামীর নাম: বিকাশ মাঝি বাড়ির নং : n0085 বয়স : 41 লিঙ্গ : মহিলা			নাম : বিকাশ মাঝি পিতার নাম: শংকর মাঝি বাড়ির নং : n0085 বয়স : 46 লিঙ্গ : পুরুষ		
214	WSU1708510	ফটো উপলব্ধ	215	WB/36/255/285152	ফটো উপলব্ধ	216	FWC1948322	ফটো উপলব্ধ
নাম : রঘুনাথ মাঝি পিতার নাম: কাশীনাথ মাঝি বাড়ির নং : n0080 বয়স : 29 লিঙ্গ : পুরুষ			নাম : পুতুলি মাঝি পিতার নাম: যামিনী মাঝি বাড়ির নং : n0076 বয়স : 58 লিঙ্গ : মহিলা			নাম : সুকুমার মাঝি পিতার নাম: মঙ্গল মাঝি বাড়ির নং : n0076 বয়স : 46 লিঙ্গ : পুরুষ		
217	WSU1708437	ফটো উপলব্ধ	218	WSU1518737	ফটো উপলব্ধ	219	FWC1362565	ফটো উপলব্ধ
নাম : তাপস মাঝি পিতার নাম: সুকুমার মাঝি বাড়ির নং : n0075 বয়স : 30 লিঙ্গ : পুরুষ			নাম : কৃষ্ণ মাঝি পিতার নাম: সন্তোম মাঝি বাড়ির নং : n0075 বয়স : 32 লিঙ্গ : পুরুষ			নাম : নমিতা মাঝি স্বামীর নাম: রঞ্জন মাঝি বাড়ির নং : n0079 বয়স : 61 লিঙ্গ : মহিলা		
220	WSU1708460	ফটো উপলব্ধ	221	WSU1518661	ফটো উপলব্ধ	222	WSU1619840	ফটো উপলব্ধ
নাম : সাহেব মাঝি পিতার নাম: পিরু মাঝি বাড়ির নং : n0078 বয়স : 29 লিঙ্গ : পুরুষ			নাম : মিঠুন মাঝি পিতার নাম: পিরু মাঝি বাড়ির নং : n0078 বয়স : 31 লিঙ্গ : পুরুষ			নাম : মালা মাঝি স্বামীর নাম: মিঠুন মাঝি বাড়ির নং : n0078 বয়স : 32 লিঙ্গ : মহিলা		
223	WB/36/255/285070	ফটো উপলব্ধ	224	FWC2165066	ফটো উপলব্ধ	225	FWC1363068	ফটো উপলব্ধ
নাম : সুমিত্রা মাঝি স্বামীর নাম: মকর মাঝি বাড়ির নং : n0078 বয়স : 61 লিঙ্গ : মহিলা			নাম : সুমা মাঝি স্বামীর নাম: ধনা মাঝি বাড়ির নং : n0078 বয়স : 41 লিঙ্গ : মহিলা			নাম : ধনা মাঝি পিতার নাম: কোচে মাঝি বাড়ির নং : n0078 বয়স : 46 লিঙ্গ : পুরুষ		
226	FWC1948256	ফটো উপলব্ধ	227	WB/36/255/285683	ফটো উপলব্ধ	228	WB/36/255/285439	ফটো উপলব্ধ
নাম : পূর্ণিমা মাঝি স্বামীর নাম: অমর মাঝি বাড়ির নং : n0078 বয়স : 53 লিঙ্গ : মহিলা			নাম : অমর মাঝি পিতার নাম: কোচে মাঝি বাড়ির নং : n0078 বয়স : 61 লিঙ্গ : পুরুষ			নাম : আরতী মাঝি স্বামীর নাম: পীরুপদ মাঝি বাড়ির নং : n0078 বয়স : 61 লিঙ্গ : মহিলা		
229	WSU1937507	ফটো উপলব্ধ	230	WSU1790641	ফটো উপলব্ধ	231	WSU1790690	ফটো উপলব্ধ
নাম : রাজেশ্বরী মাঝি স্বামীর নাম: সুকুমার মাঝি বাড়ির নং : N0076 বয়স : 30 লিঙ্গ : মহিলা			নাম : অপু মাঝি পিতার নাম: অশোক মাঝি বাড়ির নং : n0108 বয়স : 29 লিঙ্গ : পুরুষ			নাম : হীরা মাঝি স্বামীর নাম: উৎপল মাঝি বাড়ির নং : n0074 বয়স : 28 লিঙ্গ : মহিলা		
232	WSU2304285	ফটো উপলব্ধ	233	WSU1372705	ফটো উপলব্ধ	234	WB/36/255/285664	ফটো উপলব্ধ
নাম : মেনকা মাঝি স্বামীর নাম: সুকুমার মাঝি বাড়ির নং : n0075 বয়স : 65 লিঙ্গ : মহিলা			নাম : উৎপল মাঝি পিতার নাম: উত্তম মাঝি বাড়ির নং : n0074 বয়স : 35 লিঙ্গ : পুরুষ			নাম : উত্তম মাঝি পিতার নাম: কালিপদ মাঝি বাড়ির নং : n0074 বয়স : 71 লিঙ্গ : পুরুষ		
235	WB/36/255/285360	ফটো উপলব্ধ	236	WB/36/255/285329	ফটো উপলব্ধ	237	WSU1708486	ফটো উপলব্ধ
নাম : কমল মাঝি পিতার নাম: গোপাল মাঝি বাড়ির নং : n0073 বয়স : 53 লিঙ্গ : পুরুষ			নাম : সুলতা মাঝি স্বামীর নাম: সুকুমার মাঝি বাড়ির নং : n0073 বয়স : 53 লিঙ্গ : মহিলা			নাম : তুষার মাঝি পিতার নাম: বাবলু মাঝি বাড়ির নং : n0072 বয়স : 29 লিঙ্গ : পুরুষ		
238	WB/36/255/285336	ফটো উপলব্ধ	239	WB/36/255/285776	ফটো উপলব্ধ	240	WB/36/255/285863	ফটো উপলব্ধ
নাম : মমতা মাঝি স্বামীর নাম: বাবলু মাঝি বাড়ির নং : n0072 বয়স : 54 লিঙ্গ : মহিলা			নাম : সন্তোষ মাঝি পিতার নাম: পশুপতি মাঝি বাড়ির নং : n0071 বয়স : 63 লিঙ্গ : পুরুষ			নাম : শ্রীমন্ত মাঝি পিতার নাম: উমাপদ মাঝি বাড়ির নং : n0070 বয়স : 51 লিঙ্গ : পুরুষ		

241	WB/36/255/285333	নাম : শেফালি মাঝি স্বামীর নাম: শ্রীকান্ত মাঝি বাড়ির নং : n0070 বয়স : 50 লিঙ্গ : মহিলা	ফটো উপলব্ধ	242	WSU1663897	নাম : রাজু মাঝি পিতার নাম: কাশীনাথ মাঝি বাড়ির নং : n0143 বয়স : 30 লিঙ্গ : পুরুষ	ফটো উপলব্ধ	243	WB/36/255/285778	নাম : প্রশান্ত কুমার মাঝি পিতার নাম: নন্দলাল মাঝি বাড়ির নং : n0117 বয়স : 47 লিঙ্গ : পুরুষ	ফটো উপলব্ধ
244	WB/36/255/285388	নাম : শ্রীকান্ত মাঝি পিতার নাম: উমাপদ মাঝি বাড়ির নং : n0070 বয়স : 55 লিঙ্গ : পুরুষ	ফটো উপলব্ধ	245	WB/36/255/285332	নাম : মমতা মাঝি স্বামীর নাম: খোকন মাঝি বাড়ির নং : n0070 বয়স : 53 লিঙ্গ : মহিলা	ফটো উপলব্ধ	246	WB/36/255/285777	নাম : খোকন মাঝি পিতার নাম: উমাপদ মাঝি বাড়ির নং : n0070 বয়স : 57 লিঙ্গ : পুরুষ	ফটো উপলব্ধ
247	WB/36/255/285331	নাম : সুমিত্রা মাঝি স্বামীর নাম: তপন মাঝি বাড়ির নং : n0070 বয়স : 55 লিঙ্গ : মহিলা	ফটো উপলব্ধ	248	WB/36/255/285735	নাম : তপন মাঝি পিতার নাম: উমাপদ মাঝি বাড়ির নং : n0070 বয়স : 61 লিঙ্গ : পুরুষ	ফটো উপলব্ধ	249	WB/36/255/285334	নাম : গঙ্গা মাঝি স্বামীর নাম: উমাপদ মাঝি বাড়ির নং : n0070 বয়স : 76 লিঙ্গ : মহিলা	ফটো উপলব্ধ
250	WSU1790575	নাম : পূজা মাঝি স্বামীর নাম: বাপন মাঝি বাড়ির নং : n0117 বয়স : 28 লিঙ্গ : মহিলা	ফটো উপলব্ধ	251	WSU1790583	নাম : মামনি হাঁসদা স্বামীর নাম: মিতুন হাঁসদা বাড়ির নং : n0105 বয়স : 29 লিঙ্গ : মহিলা	ফটো উপলব্ধ	252	WB/36/255/285019	নাম : লক্ষীনারায়ন মাঝি পিতার নাম: পঞ্চনন মাঝি বাড়ির নং : n0084 বয়স : 66 লিঙ্গ : পুরুষ	ফটো উপলব্ধ
253	WSU0644948	নাম : মাণিক শা পিতার নাম: মনোয়ারা শা বাড়ির নং : n0084 বয়স : 43 লিঙ্গ : পুরুষ	ফটো উপলব্ধ	254	WSU1518570	নাম : সুমিত্রা মাঝি স্বামীর নাম: উৎপল মাঝি বাড়ির নং : n0084 বয়স : 35 লিঙ্গ : মহিলা	ফটো উপলব্ধ	255	WSU0645036	নাম : নুপুর মাঝি পিতার নাম: মকর মাঝি বাড়ির নং : n0077 বয়স : 41 লিঙ্গ : পুরুষ	ফটো উপলব্ধ
256	WSU1708585	নাম : টুম্পা মাঝি স্বামীর নাম: নপুর মাঝি বাড়ির নং : n0077 বয়স : 33 লিঙ্গ : মহিলা	ফটো উপলব্ধ	257	WB/36/255/285454	নাম : পীরুপদ মাঝি পিতার নাম: কোচে মাঝি বাড়ির নং : n0078 বয়স : 66 লিঙ্গ : পুরুষ	ফটো উপলব্ধ	258	WB/36/255/285822	নাম : রঞ্জন মাঝি পিতার নাম: লক্ষন মাঝি বাড়ির নং : n0079 বয়স : 65 লিঙ্গ : পুরুষ	ফটো উপলব্ধ
259	WSU1189356	নাম : টারজান মাঝি পিতার নাম: রঞ্জন মাঝি বাড়ির নং : n0079 বয়স : 35 লিঙ্গ : পুরুষ	ফটো উপলব্ধ	260	WSU1430552	নাম : লাল্টু মাঝি পিতার নাম: রঞ্জন মাঝি বাড়ির নং : n0079 বয়স : 34 লিঙ্গ : পুরুষ	ফটো উপলব্ধ	261	FWC1361583	নাম : সঞ্জয় মাঝি পিতার নাম: মঙ্গল মাঝি বাড়ির নং : n0076 বয়স : 46 লিঙ্গ : পুরুষ	ফটো উপলব্ধ
262	WSU1270743	নাম : রীনা মাঝি স্বামীর নাম: সঞ্জয় মাঝি বাড়ির নং : n0076 বয়স : 40 লিঙ্গ : মহিলা	ফটো উপলব্ধ	263	WSU2450393	নাম : শংকর মাঝি স্বামীর নাম: সুধীর মাঝি বাড়ির নং : n0085 বয়স : 67 লিঙ্গ : পুরুষ	ফটো উপলব্ধ	264	WB/36/255/285312	নাম : গঙ্গা মাঝি স্বামীর নাম: শংকর মাঝি বাড়ির নং : n0085 বয়স : 61 লিঙ্গ : মহিলা	ফটো উপলব্ধ
265	WSU1201763	নাম : দিপঙ্কর মাঝি পিতার নাম: সন্তোষ মাঝি বাড়ির নং : n0071 বয়স : 38 লিঙ্গ : পুরুষ	ফটো উপলব্ধ	266	WSU1270404	নাম : রাজেশ মাঝি পিতার নাম: সন্তোষ মাঝি বাড়ির নং : n0071 বয়স : 34 লিঙ্গ : পুরুষ	ফটো উপলব্ধ	267	WB/36/255/285775	নাম : বাবলু মাঝি পিতার নাম: নন্দলাল মাঝি বাড়ির নং : n0072 বয়স : 55 লিঙ্গ : পুরুষ	ফটো উপলব্ধ
268	WB/36/255/285330	নাম : আরতি মাঝি স্বামীর নাম: গোপাল মাঝি বাড়ির নং : n0073 বয়স : 79 লিঙ্গ : মহিলা	ফটো উপলব্ধ	269	WB/36/255/285734	নাম : সুকুমার মাঝি পিতার নাম: গোপাল মাঝি বাড়ির নং : n0073 বয়স : 61 লিঙ্গ : পুরুষ	ফটো উপলব্ধ	270	WSU1619683	নাম : অমর মাঝি পিতার নাম: সুকুমার মাঝি বাড়ির নং : n0073 বয়স : 30 লিঙ্গ : পুরুষ	ফটো উপলব্ধ

271	WB/36/255/285722	ফটো উপলব্ধ	272	WB/36/255/285236	ফটো উপলব্ধ	273	WSU1270875	ফটো উপলব্ধ
নাম : শ্যামল মাঝি পিতার নাম: গোপাল মাঝি বাড়ির নং : n0073 বয়স : 56 লিঙ্গ : পুরুষ			নাম : শ্যামলী মাঝি স্বামীর নাম: শ্যামল মাঝি বাড়ির নং : n0073 বয়স : 51 লিঙ্গ : মহিলা			নাম : টুম্পা মাঝি স্বামীর নাম: কমল মাঝি বাড়ির নং : n0073 বয়স : 38 লিঙ্গ : মহিলা		
274	WSU1708452	ফটো উপলব্ধ	275	WSU1518729	ফটো উপলব্ধ	276	WSU1790484	ফটো উপলব্ধ
নাম : মানিক মাঝি পিতার নাম: উত্তম মাঝি বাড়ির নং : n0074 বয়স : 30 লিঙ্গ : পুরুষ			নাম : স্বপ্ন মাঝি পিতার নাম: সুকুমার মাঝি বাড়ির নং : n0075 বয়স : 33 লিঙ্গ : পুরুষ			নাম : পল্টু মাঝি পিতার নাম: রঞ্জন মাঝি বাড়ির নং : n0079 বয়স : 29 লিঙ্গ : পুরুষ		
277	WB/36/255/285642	ফটো উপলব্ধ	278	FWC1948264	ফটো উপলব্ধ	279	WSU2247351	ফটো উপলব্ধ
নাম : কার্তিক মাঝি পিতার নাম: কালিপদ মাঝি বাড়ির নং : n0108 বয়স : 50 লিঙ্গ : পুরুষ			নাম : বাসন্তী মাঝি স্বামীর নাম: কার্তিক মাঝি বাড়ির নং : n0108 বয়স : 47 লিঙ্গ : মহিলা			নাম : বাপ্পা মাঝি পিতার নাম: জয়দেব মাঝি বাড়ির নং : এন0107 বয়স : 23 লিঙ্গ : পুরুষ		
280	WSU0644740	ফটো উপলব্ধ	281	WSU2457927	ফটো উপলব্ধ	282	WB/36/255/285398	ফটো উপলব্ধ
নাম : পার্বতী মাঝি পিতার নাম: কালীপদ মাঝি বাড়ির নং : n0108 বয়স : 47 লিঙ্গ : মহিলা			নাম : অশোক মাঝি পিতার নাম: কালিপদ মাঝি বাড়ির নং : n0108 বয়স : 50 লিঙ্গ : পুরুষ			নাম : হীরা মাঝি স্বামীর নাম: অশোক মাঝি বাড়ির নং : n0108 বয়স : 58 লিঙ্গ : মহিলা		
283	WSU2154680	ফটো উপলব্ধ	284	WSU2154961	ফটো উপলব্ধ	285	YYS1512920	ফটো উপলব্ধ
নাম : স্বরূপ মাঝি পিতার নাম: লালবাবু মাঝি বাড়ির নং : N0103 বয়স : 24 লিঙ্গ : পুরুষ			নাম : সনকা মাঝি স্বামীর নাম: অরুণ মাঝি বাড়ির নং : N0103 বয়স : 24 লিঙ্গ : মহিলা			নাম : আবেদউদ্দিন শাহ পিতার নাম: হারাই শাহ বাড়ির নং : এন0084 বয়স : 37 লিঙ্গ : পুরুষ		
286	WSU0644849	ফটো উপলব্ধ	287	WSU1937424	ফটো উপলব্ধ	288	WSU1937408	ফটো উপলব্ধ
নাম : টুম্পা মাঝি স্বামীর নাম: শ্রীমন্ত মাঝি বাড়ির নং : n0070 বয়স : 39 লিঙ্গ : মহিলা			নাম : পায়েল মাঝি স্বামীর নাম: সাগর মাঝি বাড়ির নং : N0079 বয়স : 26 লিঙ্গ : মহিলা			নাম : অক্ষয় মাঝি পিতার নাম: দিলীপ মাঝি বাড়ির নং : N0113 বয়স : 26 লিঙ্গ : পুরুষ		
289	WSU1937481	ফটো উপলব্ধ	290	WSU1996032	ফটো উপলব্ধ	291	WSU1996040	ফটো উপলব্ধ
নাম : রুমা মাঝি স্বামীর নাম: মৃত্যুঞ্জয় মাঝি বাড়ির নং : N0106 বয়স : 28 লিঙ্গ : মহিলা			নাম : সুষমা মাঝি স্বামীর নাম: জীবন মাঝি বাড়ির নং : এন0104 বয়স : 28 লিঙ্গ : মহিলা			নাম : আশালতা মাঝি স্বামীর নাম: তপস মাঝি বাড়ির নং : এন0075 বয়স : 26 লিঙ্গ : মহিলা		
292	WSU1937374	ফটো উপলব্ধ	293	WSU1937382	ফটো উপলব্ধ	294	WSU1790443	ফটো উপলব্ধ
নাম : অরুণ মাঝি পিতার নাম: মহন্ত মাঝি বাড়ির নং : N0012 বয়স : 26 লিঙ্গ : পুরুষ			নাম : অরুণ মাঝি পিতার নাম: লালবাবু মাঝি বাড়ির নং : N0103 বয়স : 27 লিঙ্গ : পুরুষ			নাম : মঞ্জু মাঝি স্বামীর নাম: পল্টু মাঝি বাড়ির নং : n0079 বয়স : 29 লিঙ্গ : মহিলা		
295	WSU1790450	ফটো উপলব্ধ	296	WSU1790468	ফটো উপলব্ধ	297	WSU1996271	ফটো উপলব্ধ
নাম : বিমল মাঝি পিতার নাম: মোহন মাঝি বাড়ির নং : n0111 বয়স : 29 লিঙ্গ : পুরুষ			নাম : টুম্পা মাঝি স্বামীর নাম: গৌতম মাঝি বাড়ির নং : n0112 বয়স : 28 লিঙ্গ : মহিলা			নাম : অসিত মাঝি পিতার নাম: দিলীপ মাঝি বাড়ির নং : এন0109 বয়স : 25 লিঙ্গ : পুরুষ		
298	WSU1790476	ফটো উপলব্ধ	299	WSU2296531	ফটো উপলব্ধ	300	WSU1708429	ফটো উপলব্ধ
নাম : শ্রীমন্ত মাঝি পিতার নাম: অনিল মাঝি বাড়ির নং : n0082 বয়স : 28 লিঙ্গ : পুরুষ			নাম : শিল্পা হাজরা স্বামীর নাম: অভিজিৎ হাজরা বাড়ির নং : এন0084 বয়স : 22 লিঙ্গ : মহিলা			নাম : মিতা মাঝি স্বামীর নাম: বচন মাঝি বাড়ির নং : n0109 বয়স : 30 লিঙ্গ : মহিলা		

301	WSU1518620	ফটো উপলব্ধ	302	WSU2317725	ফটো উপলব্ধ	303	WSU2351757	ফটো উপলব্ধ
নাম : সঞ্জিতা মাঝি স্বামীর নাম: পিন্টু মাঝি বাড়ির নং : n0109 বয়স : 32 লিঙ্গ : মহিলা			নাম : সুস্মিতা মাঝি স্বামীর নাম: কৌশিক মাঝি বাড়ির নং : এন0075 বয়স : 22 লিঙ্গ : মহিলা			নাম : প্রিয়ান্বিতা মাঝি স্বামীর নাম: গৌতম মাঝি বাড়ির নং : এন0105 বয়স : 21 লিঙ্গ : মহিলা		
304	WSU2351641	ফটো উপলব্ধ	305	WB/36/255/285661	ফটো উপলব্ধ	306	WSU2351666	ফটো উপলব্ধ
নাম : আকাশ মাঝি পিতার নাম: জয়দেব মাঝি বাড়ির নং : এন0107 বয়স : 21 লিঙ্গ : পুরুষ			নাম : শীতল মাঝি পিতার নাম: রামপদ মাঝি বাড়ির নং : n0110 বয়স : 65 লিঙ্গ : পুরুষ			নাম : রণজিত মাঝি পিতার নাম: বাপি মাঝি বাড়ির নং : এন0113 বয়স : 21 লিঙ্গ : পুরুষ		
307	WSU1708445	ফটো উপলব্ধ	308	WSU1372689	ফটো উপলব্ধ	309	WSU1372671	ফটো উপলব্ধ
নাম : কৌশিক মাঝি পিতার নাম: সুকুমার মাঝি বাড়ির নং : n0075 বয়স : 27 লিঙ্গ : পুরুষ			নাম : ফাল্গুনী মাঝি পিতার নাম: পিরুপদ মাঝি বাড়ির নং : n0109 বয়স : 37 লিঙ্গ : পুরুষ			নাম : মাটুম মাঝি স্বামীর নাম: ফাল্গুনী মাঝি বাড়ির নং : n0109 বয়স : 34 লিঙ্গ : মহিলা		
310	WSU1189281	ফটো উপলব্ধ	311	FWC1948298	ফটো উপলব্ধ	312	WB/36/255/285395	ফটো উপলব্ধ
নাম : বচন মাঝি পিতার নাম: পিরুপদ মাঝি বাড়ির নং : n0109 বয়স : 38 লিঙ্গ : পুরুষ			নাম : সবিতা মাঝি স্বামীর নাম: দিলীপ মাঝি বাড়ির নং : n0109 বয়স : 47 লিঙ্গ : মহিলা			নাম : সন্ধ্যা মাঝি স্বামীর নাম: পীরুপদ মাঝি বাড়ির নং : n0109 বয়স : 85 লিঙ্গ : মহিলা		
313	FWC1948280	ফটো উপলব্ধ	314	WSU1692953	ফটো উপলব্ধ	315	WB/36/255/285823	ফটো উপলব্ধ
নাম : দিলীপ মাঝি পিতার নাম: পিরুপদ মাঝি বাড়ির নং : n0109 বয়স : 49 লিঙ্গ : পুরুষ			নাম : লুৎফুন্নেসা খাতুন পিতার নাম: নূর আলম মিদ্যা বাড়ির নং : এন0129 বয়স : 29 লিঙ্গ : মহিলা			নাম : সুকুমার মাঝি পিতার নাম: কালিপদ মাঝি বাড়ির নং : n0075 বয়স : 63 লিঙ্গ : পুরুষ		
316	WSU2432862	ফটো উপলব্ধ	317	WSU0645242	ফটো উপলব্ধ	318	WSU1270602	ফটো উপলব্ধ
নাম : শ্রাবনী মাঝি স্বামীর নাম: স্বপন মাঝি বাড়ির নং : এন0075 বয়স : 22 লিঙ্গ : মহিলা			নাম : তাপস মাঝি পিতার নাম: বাবলু মাঝি বাড়ির নং : n0072 বয়স : 36 লিঙ্গ : পুরুষ			নাম : পিন্টু মাঝি পিতার নাম: শীতল মাঝি বাড়ির নং : n0110 বয়স : 40 লিঙ্গ : পুরুষ		
319	WSU2351963	ফটো উপলব্ধ	320	WSU2351955	ফটো উপলব্ধ	321	WSU2352029	ফটো উপলব্ধ
নাম : রাখী মাঝি স্বামীর নাম: অপু মাঝি বাড়ির নং : এন0108 বয়স : 21 লিঙ্গ : মহিলা			নাম : দিপাসা মাঝি স্বামীর নাম: অক্ষয় মাঝি বাড়ির নং : এন0113 বয়স : 21 লিঙ্গ : মহিলা			নাম : সোমা খাতুন স্বামীর নাম: কুমার বেগম বাড়ির নং : এন0084 বয়স : 21 লিঙ্গ : মহিলা		
322	WSU2351856	ফটো উপলব্ধ	323	WB/36/255/285893	ফটো উপলব্ধ	324	WSU2351872	ফটো উপলব্ধ
নাম : রাখি মাঝি পিতার নাম: কাশিনাথ মাঝি বাড়ির নং : এন0080 বয়স : 21 লিঙ্গ : মহিলা			নাম : বন্দনা মাঝি স্বামীর নাম: শীতল মাঝি বাড়ির নং : n0110 বয়স : 61 লিঙ্গ : মহিলা			নাম : মান্নিপ মাঝি পিতার নাম: বিকাশ মাঝি বাড়ির নং : এন0085 বয়স : 21 লিঙ্গ : মহিলা		
325	WSU1846377	ফটো উপলব্ধ	326	WSU1846385	ফটো উপলব্ধ	327	WSU2432839	ফটো উপলব্ধ
নাম : সোমা মাঝি স্বামীর নাম: বাপী মাঝি বাড়ির নং : N0117 বয়স : 27 লিঙ্গ : মহিলা			নাম : সাগর মাঝি পিতার নাম: রঞ্জন মাঝি বাড়ির নং : n0079 বয়স : 27 লিঙ্গ : পুরুষ			নাম : দীপালী মাঝি স্বামীর নাম: টারজান মাঝি বাড়ির নং : এন0079 বয়স : 20 লিঙ্গ : মহিলা		
328	WSU1846393	ফটো উপলব্ধ	329	WSU1908771	ফটো উপলব্ধ	330	WB/36/255/285540	ফটো উপলব্ধ
নাম : সমর মাঝি পিতার নাম: সুকুমার মাঝি বাড়ির নং : N0073 বয়স : 28 লিঙ্গ : পুরুষ			নাম : সীমা মাঝি স্বামীর নাম: মানিক মাঝি বাড়ির নং : N0074 বয়স : 27 লিঙ্গ : মহিলা			নাম : মোহন মাঝি পিতার নাম: কালিপদ মাঝি বাড়ির নং : n0111 বয়স : 68 লিঙ্গ : পুরুষ		

331 নাম : সাবিত্রী মাঝি স্বামীর নাম: মোহন মাঝি বাড়ির নং : n0111 বয়স : 63 লিঙ্গ : মহিলা ফটো উপলব্ধ	WB/36/255/285390	332 নাম : সিধু মাঝি স্বামীর নাম: মনোতোষ মাঝি বাড়ির নং : n0112 বয়স : 61 লিঙ্গ : মহিলা ফটো উপলব্ধ	WB/36/255/285337	333 নাম : রবীন মাঝি পিতার নাম: মনোতোষ মাঝি বাড়ির নং : n0112 বয়স : 29 লিঙ্গ : পুরুষ ফটো উপলব্ধ	WSU1708502
334 নাম : রেখা মাঝি স্বামীর নাম: পরিতোষ মাঝি বাড়ির নং : n0112 বয়স : 53 লিঙ্গ : মহিলা ফটো উপলব্ধ	WB/36/255/285344	335 নাম : পৌতম মাঝি পিতার নাম: পরিতোষ মাঝি বাড়ির নং : n0112 বয়স : 34 লিঙ্গ : পুরুষ ফটো উপলব্ধ	WSU1270685	336 নাম : মহন্ত মাঝি পিতার নাম: পশুপতি মাঝি বাড়ির নং : n0112 বয়স : 55 লিঙ্গ : পুরুষ ফটো উপলব্ধ	WSU2447878
337 নাম : বাসন্তি মাঝি স্বামীর নাম: মহন্ত মাঝি বাড়ির নং : n0112 বয়স : 51 লিঙ্গ : মহিলা ফটো উপলব্ধ	WB/36/255/285347	338 নাম : শশধর মাঝি পিতার নাম: গৌর মাঝি বাড়ির নং : n0113 বয়স : 88 লিঙ্গ : পুরুষ ফটো উপলব্ধ	WB/36/255/285667	339 নাম : আরতি মাঝি স্বামীর নাম: শশধর মাঝি বাড়ির নং : n0113 বয়স : 83 লিঙ্গ : মহিলা ফটো উপলব্ধ	WB/36/255/285393
340 নাম : বাপী মাঝি পিতার নাম: শশধর মাঝি বাড়ির নং : n0113 বয়স : 46 লিঙ্গ : পুরুষ ফটো উপলব্ধ	FWC1361930	341 নাম : মহাদেব মাঝি পিতার নাম: শশধর মাঝি বাড়ির নং : n0113 বয়স : 36 লিঙ্গ : পুরুষ ফটো উপলব্ধ	WSU1270859	342 নাম : সাধনা মাঝি স্বামীর নাম: মহাদেব মাঝি বাড়ির নং : n0113 বয়স : 34 লিঙ্গ : মহিলা ফটো উপলব্ধ	WSU1270867
343 নাম : জয়দেব মাঝি পিতার নাম: শশধর মাঝি বাড়ির নং : n0113 বয়স : 32 লিঙ্গ : পুরুষ ফটো উপলব্ধ	WSU1518513	344 নাম : রীনা মাঝি স্বামীর নাম: বাপি মাঝি বাড়ির নং : n0113 বয়স : 40 লিঙ্গ : মহিলা ফটো উপলব্ধ	FWC2293926	345 নাম : দুর্গারানী মাঝি স্বামীর নাম: প্রশান্ত মাঝি বাড়ির নং : n0117 বয়স : 51 লিঙ্গ : মহিলা ফটো উপলব্ধ	WB/36/255/285335
346 নাম : বাপন মাঝি পিতার নাম: প্রশান্ত মাঝি বাড়ির নং : n0117 বয়স : 31 লিঙ্গ : পুরুষ ফটো উপলব্ধ	WSU1518471	347 নাম : বাপী মাঝি পিতার নাম: প্রশান্ত মাঝি বাড়ির নং : n0117 বয়স : 29 লিঙ্গ : পুরুষ ফটো উপলব্ধ	WSU1708403	348 নাম : পরেশ মাঝি পিতার নাম: বেঙ্গা মাঝি বাড়ির নং : n0085 বয়স : 38 লিঙ্গ : পুরুষ ফটো উপলব্ধ	WSU1518489
349 নাম : সখিসোনা মাঝি স্বামীর নাম: বিজয় মাঝি বাড়ির নং : n0103 বয়স : 76 লিঙ্গ : মহিলা ফটো উপলব্ধ	WB/36/255/285281	350 নাম : লালবাবু মাঝি পিতার নাম: বিজয় মাঝি বাড়ির নং : n0103 বয়স : 56 লিঙ্গ : পুরুষ ফটো উপলব্ধ	WB/36/255/285355	351 নাম : অপর্ণা মাঝি স্বামীর নাম: লালবাবু মাঝি বাড়ির নং : n0103 বয়স : 51 লিঙ্গ : মহিলা ফটো উপলব্ধ	WB/36/255/285396
352 নাম : বুধো মাঝি পিতার নাম: বিজয় মাঝি বাড়ির নং : n0103 বয়স : 50 লিঙ্গ : পুরুষ ফটো উপলব্ধ	WB/36/255/285886	353 নাম : সঞ্জয় মাঝি পিতার নাম: বিজয় মাঝি বাড়ির নং : n0103 বয়স : 37 লিঙ্গ : পুরুষ ফটো উপলব্ধ	WSU1518604	354 নাম : চপলা মাঝি স্বামীর নাম: সৌরেন মাঝি বাড়ির নং : n0104 বয়স : 61 লিঙ্গ : মহিলা ফটো উপলব্ধ	WB/36/255/285441
355 নাম : জীবন মাঝি পিতার নাম: সৌরেন মাঝি বাড়ির নং : n0104 বয়স : 41 লিঙ্গ : পুরুষ ফটো উপলব্ধ	WSU0645564	356 নাম : বাসুদেব মাঝি পিতার নাম: মুগেন্দ্র মাঝি বাড়ির নং : n0105 বয়স : 63 লিঙ্গ : পুরুষ ফটো উপলব্ধ	WB/36/255/285153	357 নাম : ছবি মাঝি পিতার নাম: বাসুদেব মাঝি বাড়ির নং : n0105 বয়স : 59 লিঙ্গ : মহিলা ফটো উপলব্ধ	WB/36/255/285296
358 নাম : পৌতম মাঝি পিতার নাম: বাসুদেব মাঝি বাড়ির নং : n0105 বয়স : 31 লিঙ্গ : পুরুষ ফটো উপলব্ধ	WSU1518497	359 নাম : তাপস মাঝি পিতার নাম: বাসুদেব মাঝি বাড়ির নং : n0105 বয়স : 29 লিঙ্গ : পুরুষ ফটো উপলব্ধ	WSU1708411	360 নাম : তিনকর মাঝি পিতার নাম: মুগেন্দ্র মাঝি বাড়ির নং : n0105 বয়স : 58 লিঙ্গ : পুরুষ ফটো উপলব্ধ	WB/36/255/285827

বিধানসভা নির্বাচনক্ষেত্রের নং, নাম : 257-ইন্দাস  
ভাগ নং, নাম : 1-কড়ারডাঙ্গা, পোঃ-রাজখামার

361	WSU1270628	ফটো উপলব্ধ	362	WSU1518638	ফটো উপলব্ধ	363	WSU1430628	ফটো উপলব্ধ
নাম : রবি হাঁসদা পিতার নাম: দশরথ হাঁসদা বাড়ির নং : n0105 বয়স : 34 লিঙ্গ : পুরুষ			নাম : সোহরাই হাঁসদা স্বামীর নাম: রবি হাঁসদা বাড়ির নং : n0105 বয়স : 31 লিঙ্গ : মহিলা			নাম : মিঠুন হাঁসদা পিতার নাম: দশরথ হাঁসদা বাড়ির নং : n0105 বয়স : 33 লিঙ্গ : পুরুষ		
364	WB/36/255/285297	ফটো উপলব্ধ	365	WSU1518802	ফটো উপলব্ধ	366	WSU1619832	ফটো উপলব্ধ
নাম : চাপা মাঝি স্বামীর নাম: তিনকড় মাঝি বাড়ির নং : n0105 বয়স : 53 লিঙ্গ : মহিলা			নাম : মিলন মাঝি পিতার নাম: বিশ্বনাথ মাঝি বাড়ির নং : n0106 বয়স : 35 লিঙ্গ : পুরুষ			নাম : বুড়ি মাঝি স্বামীর নাম: মিলন মাঝি বাড়ির নং : n0106 বয়স : 34 লিঙ্গ : মহিলা		
367	WSU1518588	ফটো উপলব্ধ	368	WSU1270651	ফটো উপলব্ধ	369	WSU1430545	ফটো উপলব্ধ
নাম : মৃত্যুঞ্জয় মাঝি পিতার নাম: বিশ্বনাথ মাঝি বাড়ির নং : n0106 বয়স : 31 লিঙ্গ : পুরুষ			নাম : শ্যামলী মাঝি স্বামীর নাম: জয়দেব মাঝি বাড়ির নং : n0107 বয়স : 40 লিঙ্গ : মহিলা			নাম : লালু মাঝি পিতার নাম: সনাতন মাঝি বাড়ির নং : n0107 বয়স : 38 লিঙ্গ : পুরুষ		
370	WSU1518653	ফটো উপলব্ধ	371	WB/36/255/285397	ফটো উপলব্ধ	372	FWC2166288	ফটো উপলব্ধ
নাম : ভাদু মাঝি স্বামীর নাম: লালু মাঝি বাড়ির নং : n0107 বয়স : 31 লিঙ্গ : মহিলা			নাম : চণ্ডীবালা মাঝি স্বামীর নাম: কালিপদ মাঝি বাড়ির নং : n0108 বয়স : 93 লিঙ্গ : মহিলা			নাম : উৎপল মাঝি পিতার নাম: শ্রীদাম মাঝি বাড়ির নং : n0084 বয়স : 39 লিঙ্গ : পুরুষ		
373	WSU1996024	ফটো উপলব্ধ	374	WSU1996263	ফটো উপলব্ধ	375	WSU1996339	ফটো উপলব্ধ
নাম : অভিজিত হাজরা পিতার নাম: অসীম হাজরা বাড়ির নং : এন0084 বয়স : 26 লিঙ্গ : পুরুষ			নাম : বুলটী বেগম শা স্বামীর নাম: আবেদউদ্দিন শাহ বাড়ির নং : এন0084 বয়স : 35 লিঙ্গ : মহিলা			নাম : অম্বিকা মাঝি স্বামীর নাম: রাজেশ মাঝি বাড়ির নং : এন0071 বয়স : 28 লিঙ্গ : মহিলা		
376	WSU1995943	ফটো উপলব্ধ	377	WSU2427003	ফটো উপলব্ধ	378	WSU2426997	ফটো উপলব্ধ
নাম : অসীম মাঝী পিতার নাম: অনিল মাঝী বাড়ির নং : এন0082 বয়স : 26 লিঙ্গ : পুরুষ			নাম : সোনালি মাঝি স্বামীর নাম: অসীম মাঝি বাড়ির নং : এন0082 বয়স : 21 লিঙ্গ : মহিলা			নাম : টুম্পা মাঝি স্বামীর নাম: শ্রীমন্ত মাঝি বাড়ির নং : এন0082 বয়স : 20 লিঙ্গ : মহিলা		
379	WSU1996081	ফটো উপলব্ধ	380	WSU1773910	ফটো উপলব্ধ	381	WSU1846559	ফটো উপলব্ধ
নাম : চন্দন মাঝি পিতার নাম: শ্রীকান্ত মাঝি বাড়ির নং : এন0070 বয়স : 25 লিঙ্গ : পুরুষ			নাম : রুমা মাঝি স্বামীর নাম: জয়দেব মাঝি বাড়ির নং : এন0113 বয়স : 30 লিঙ্গ : মহিলা			নাম : বন্দনা মাঝি রায় স্বামীর নাম: বিদ্যুৎ রায় বাড়ির নং : N0103 বয়স : 41 লিঙ্গ : মহিলা		
382	WSU1846484	ফটো উপলব্ধ	383	WSU2418622	ফটো উপলব্ধ	384	WSU1995976	ফটো উপলব্ধ
নাম : প্রতীক মাঝি পিতার নাম: তপন মাঝি বাড়ির নং : N0070 বয়স : 27 লিঙ্গ : পুরুষ			নাম : সায়েন মাঝি পিতার নাম: শ্রীমন্ত মাঝি বাড়ির নং : এন0070 বয়স : 20 লিঙ্গ : পুরুষ			নাম : রাজকুমার মাঝি পিতার নাম: অমর মাঝি বাড়ির নং : এন0078 বয়স : 26 লিঙ্গ : পুরুষ		
385	WSU1996206	ফটো উপলব্ধ	386	WSU1996313	ফটো উপলব্ধ	387	WSU2411270	ফটো উপলব্ধ
নাম : লতা মাঝি স্বামীর নাম: রবিন মাঝি বাড়ির নং : এন0112 বয়স : 27 লিঙ্গ : মহিলা			নাম : অনুশ্রী মাঝি স্বামীর নাম: সঞ্জয় মাঝি বাড়ির নং : এন0103 বয়স : 31 লিঙ্গ : মহিলা			নাম : লক্ষ্মী মাঝি স্বামীর নাম: স্বরূপ মাঝি বাড়ির নং : এন0103 বয়স : 21 লিঙ্গ : মহিলা		
388	WSU1996370	ফটো উপলব্ধ	389	WSU2296739	ফটো উপলব্ধ	390	WSU2296572	ফটো উপলব্ধ
নাম : সুমিত্রা মাঝি স্বামীর নাম: অরুণ মাঝি বাড়ির নং : এন0012 বয়স : 25 লিঙ্গ : মহিলা			নাম : অপর্ণা মাঝি স্বামীর নাম: তাপস মাঝি বাড়ির নং : এন0072 বয়স : 25 লিঙ্গ : মহিলা			নাম : নির্মল মাঝি পিতার নাম: কমল মাঝি বাড়ির নং : এন0073 বয়স : 22 লিঙ্গ : পুরুষ		

391	WSU2432854	ফটো উপলব্ধ	392	WSU2351823	ফটো উপলব্ধ	393	WSU2247377	ফটো উপলব্ধ
নাম : পূর্ণিমা মাঝি স্বামীর নাম: নির্মল মাঝি বাড়ির নং : এন0073 বয়স : 20 লিঙ্গ : মহিলা			নাম : বৈশাখী বাপ্পী মাঝি স্বামীর নাম: রাজকুমার মাঝি বাড়ির নং : এন0078 বয়স : 22 লিঙ্গ : মহিলা			নাম : রমেশ মাঝি পিতার নাম: সঞ্জয় মাঝি বাড়ির নং : এন0076 বয়স : 23 লিঙ্গ : পুরুষ		
394	FWC2354397	ফটো উপলব্ধ	395	WSU2154979	ফটো উপলব্ধ	396	FWC2293975	ফটো উপলব্ধ
নাম : কার্তিক মাঝী পিতার নাম: লক্ষন মাঝি বাড়ির নং : n0081 বয়স : 56 লিঙ্গ : পুরুষ			নাম : শোভন মাঝি পিতার নাম: কার্তিক মাঝি বাড়ির নং : N0081 বয়স : 25 লিঙ্গ : পুরুষ			নাম : মহম্মদ মিরাজ মোল্লা পিতার নাম: মহম্মদ রেজাক মোল্লা বাড়ির নং : n0116 বয়স : 38 লিঙ্গ : পুরুষ		
397	WSU1937515	ফটো উপলব্ধ	398	WB/36/255/285249	ফটো উপলব্ধ	399	WB/36/255/285140	ফটো উপলব্ধ
নাম : সাহানুর বেগম স্বামীর নাম: মহম্মদ মিরাজ মোল্লা বাড়ির নং : N0116 বয়স : 32 লিঙ্গ : মহিলা			নাম : সাবিলাবেগম মোল্লা স্বামীর নাম: মহম্মদ রেজাক মোল্লা বাড়ির নং : n0116 বয়স : 61 লিঙ্গ : মহিলা			নাম : ঝারিয়াবিবি শা স্বামীর নাম: ইশাই শা বাড়ির নং : n0100 বয়স : 60 লিঙ্গ : মহিলা		
400	WSU1518745	ফটো উপলব্ধ	401	WSU1708627	ফটো উপলব্ধ	402	WSU1430446	ফটো উপলব্ধ
নাম : ফুলটুসি বেগম শা স্বামীর নাম: করিমা শা বাড়ির নং : n0099 বয়স : 31 লিঙ্গ : মহিলা			নাম : ফিরোজা বেগম শা স্বামীর নাম: রহিম শা বাড়ির নং : n0099 বয়স : 30 লিঙ্গ : মহিলা			নাম : রহিম শা পিতার নাম: গৌদা শা বাড়ির নং : n0099 বয়স : 32 লিঙ্গ : পুরুষ		
403	WSU1430461	ফটো উপলব্ধ	404	WB/36/255/285219	ফটো উপলব্ধ	405	WB/36/255/285292	ফটো উপলব্ধ
নাম : করিম শা পিতার নাম: গৌদা শা বাড়ির নং : n0099 বয়স : 34 লিঙ্গ : পুরুষ			নাম : নুরনেহারবেগম শা স্বামীর নাম: গৌদা শা বাড়ির নং : n0099 বয়স : 59 লিঙ্গ : মহিলা			নাম : গৌদা শা পিতার নাম: আনোয়ার শা বাড়ির নং : n0099 বয়স : 63 লিঙ্গ : পুরুষ		
406	FWC2165306	ফটো উপলব্ধ	407	WSU1708650	ফটো উপলব্ধ	408	WSU1518646	ফটো উপলব্ধ
নাম : শফিউল শা পিতার নাম: আবেদআলি শা বাড়ির নং : n0098 বয়স : 42 লিঙ্গ : পুরুষ			নাম : মঞ্জুরা বেগম স্বামীর নাম: আমির চাঁদ শা বাড়ির নং : n0097 বয়স : 33 লিঙ্গ : মহিলা			নাম : ধনচাঁদ শা পিতার নাম: মোমিন শা বাড়ির নং : n0097 বয়স : 31 লিঙ্গ : পুরুষ		
409	WSU1430644	ফটো উপলব্ধ	410	FWC2354421	ফটো উপলব্ধ	411	WSU1708601	ফটো উপলব্ধ
নাম : আমীর চাঁদ শা পিতার নাম: মোমিন শা বাড়ির নং : n0097 বয়স : 34 লিঙ্গ : পুরুষ			নাম : খোদেজাবিবি শা স্বামীর নাম: মোমিন শা বাড়ির নং : n0097 বয়স : 58 লিঙ্গ : মহিলা			নাম : উজ্জ্বল শা পিতার নাম: নওশের শা বাড়ির নং : n0096 বয়স : 29 লিঙ্গ : পুরুষ		
412	WSU1518612	ফটো উপলব্ধ	413	WB/36/255/285141	ফটো উপলব্ধ	414	WB/36/255/285752	ফটো উপলব্ধ
নাম : বদু শা পিতার নাম: দুদু শা বাড়ির নং : n0101 বয়স : 31 লিঙ্গ : পুরুষ			নাম : বেগমবিবি শা স্বামীর নাম: দুদু শা বাড়ির নং : n0101 বয়স : 68 লিঙ্গ : মহিলা			নাম : আলম শা পিতার নাম: ফজু শা বাড়ির নং : n0100 বয়স : 53 লিঙ্গ : পুরুষ		
415	WSU1790633	ফটো উপলব্ধ	416	WSU1790658	ফটো উপলব্ধ	417	WSU1790617	ফটো উপলব্ধ
নাম : কাজল শা পিতার নাম: আশপিয়া শা বাড়ির নং : n0095 বয়স : 28 লিঙ্গ : পুরুষ			নাম : জাহানারা বেগম স্বামীর নাম: ইয়াসিন শা বাড়ির নং : n0091 বয়স : 30 লিঙ্গ : মহিলা			নাম : সুরজ শা পিতার নাম: নওসের শা বাড়ির নং : n0096 বয়স : 28 লিঙ্গ : পুরুষ		
418	WSU1430479	ফটো উপলব্ধ	419	WB/36/255/285253	ফটো উপলব্ধ	420	WSU1270537	ফটো উপলব্ধ
নাম : জ্যোৎস্না বেগম শা স্বামীর নাম: বাপী শা বাড়ির নং : n0091 বয়স : 32 লিঙ্গ : মহিলা			নাম : আঙ্গুরাবিবি শা স্বামীর নাম: আবুহোসেন শা বাড়ির নং : n0089 বয়স : 77 লিঙ্গ : মহিলা			নাম : লায়লা খাতুন মায়ের নাম: হিমেলো শা বাড়ির নং : n0088 বয়স : 34 লিঙ্গ : মহিলা		

421	WSU1270909	ফটো উপলব্ধ	422	WB/36/255/285121	ফটো উপলব্ধ	423	WSU1189463	ফটো উপলব্ধ
নাম : আলো বাবু শা মায়ের নাম: হিমেল শা বাড়ির নং : n0088 বয়স : 34 লিঙ্গ : পুরুষ			নাম : হিমেল শা স্বামীর নাম: সালেম শা বাড়ির নং : n0088 বয়স : 63 লিঙ্গ : মহিলা			নাম : মর্জিনা বেগম শা স্বামীর নাম: মিলন শা বাড়ির নং : n0087 বয়স : 39 লিঙ্গ : মহিলা		
424	WB/36/255/285300	ফটো উপলব্ধ	425	WB/36/255/285408	ফটো উপলব্ধ	426	WB/36/255/285124	ফটো উপলব্ধ
নাম : মিলন শা পিতার নাম: আনোয়ার শা বাড়ির নং : n0087 বয়স : 51 লিঙ্গ : পুরুষ			নাম : রফিক শা পিতার নাম: মনোয়ার শা বাড়ির নং : n0086 বয়স : 51 লিঙ্গ : পুরুষ			নাম : সামেনাবিবি শা স্বামীর নাম: নওসের শা বাড়ির নং : n0096 বয়স : 61 লিঙ্গ : মহিলা		
427	FWC2165397	ফটো উপলব্ধ	428	WSU1270750	ফটো উপলব্ধ	429	WB/36/255/285261	ফটো উপলব্ধ
নাম : নয়নতারা বেগম শাহ স্বামীর নাম: আসপিয়া শাহ বাড়ির নং : n0095 বয়স : 46 লিঙ্গ : মহিলা			নাম : চম্পা খায়ুন শা পিতার নাম: রোশনাই শা বাড়ির নং : n0095 বয়স : 34 লিঙ্গ : মহিলা			নাম : বৃন্দন শা পিতার নাম: কালো শা বাড়ির নং : n0093 বয়স : 61 লিঙ্গ : পুরুষ		
430	WSU1790435	ফটো উপলব্ধ	431	WB/36/255/285235	ফটো উপলব্ধ	432	WSU1270768	ফটো উপলব্ধ
নাম : বাবর আলি শা পিতার নাম: আলম শা বাড়ির নং : n0100 বয়স : 28 লিঙ্গ : পুরুষ			নাম : হেনা বেগম শা স্বামীর নাম: সুফিউল শা বাড়ির নং : n0144 বয়স : 55 লিঙ্গ : মহিলা			নাম : সান্ত্বনা বেগম শা স্বামীর নাম: লালন শা বাড়ির নং : n0095 বয়স : 39 লিঙ্গ : মহিলা		
433	FWC2165405	ফটো উপলব্ধ	434	FWC2354439	ফটো উপলব্ধ	435	WSU1518539	ফটো উপলব্ধ
নাম : লালন শা পিতার নাম: রোশনাই শা বাড়ির নং : n0095 বয়স : 42 লিঙ্গ : পুরুষ			নাম : আসপিয়া শা পিতার নাম: রোশনাই শা বাড়ির নং : n0095 বয়স : 49 লিঙ্গ : পুরুষ			নাম : ইসমাইল শা পিতার নাম: বাদল শা বাড়ির নং : n0094 বয়স : 31 লিঙ্গ : পুরুষ		
436	WSU1518521	ফটো উপলব্ধ	437	WSU1430503	ফটো উপলব্ধ	438	WB/36/255/285189	ফটো উপলব্ধ
নাম : সুকচাঁদ শা পিতার নাম: বাদল শা বাড়ির নং : n0094 বয়স : 32 লিঙ্গ : পুরুষ			নাম : রূপালী খাতুন শা পিতার নাম: বাদল শা বাড়ির নং : n0094 বয়স : 32 লিঙ্গ : মহিলা			নাম : পারসিয়াবিবি শা স্বামীর নাম: বাদল শা বাড়ির নং : n0094 বয়স : 63 লিঙ্গ : মহিলা		
439	WSU1189414	ফটো উপলব্ধ	440	WSU2247393	ফটো উপলব্ধ	441	WSU2351534	ফটো উপলব্ধ
নাম : মুলক চাঁদ শা পিতার নাম: মোমিন শা বাড়ির নং : n0097 বয়স : 36 লিঙ্গ : পুরুষ			নাম : হেনা খাতুন স্বামীর নাম: সুরজ শা বাড়ির নং : এন0096 বয়স : 29 লিঙ্গ : মহিলা			নাম : রাজীব শা পিতার নাম: লালন শা বাড়ির নং : এন0095 বয়স : 21 লিঙ্গ : পুরুষ		
442	WSU2296598	ফটো উপলব্ধ	443	WSU2296556	ফটো উপলব্ধ	444	RPB1568880	ফটো উপলব্ধ
নাম : আরবী খাতুন স্বামীর নাম: উজ্জ্বল শা বাড়ির নং : এন0096 বয়স : 23 লিঙ্গ : মহিলা			নাম : আয়মাতারা বেগম শা স্বামীর নাম: সুমন শা বাড়ির নং : এন0098 বয়স : 23 লিঙ্গ : মহিলা			নাম : সুভান সেখ পিতার নাম: আনাকুল্লা সেখ বাড়ির নং : এন0099 বয়স : 31 লিঙ্গ : পুরুষ		
445	WSU2154656	ফটো উপলব্ধ	446	FWC1361476	ফটো উপলব্ধ	447	WSU2247039	ফটো উপলব্ধ
নাম : সেলিম শা পিতার নাম: আলম শা বাড়ির নং : N0100 বয়স : 24 লিঙ্গ : পুরুষ			নাম : সাফিয়া বেগম সৈয়দ স্বামীর নাম: নুরুল হোদা সৈয়দ বাড়ির নং : N0008 বয়স : 48 লিঙ্গ : মহিলা			নাম : ইসমাইল শা পিতার নাম: রফিক শা বাড়ির নং : এন0086 বয়স : 23 লিঙ্গ : পুরুষ		
448	WSU1270461	ফটো উপলব্ধ	449	WSU1189349	ফটো উপলব্ধ	450	FWC1363076	ফটো উপলব্ধ
নাম : সাকিনা খাতুন শা পিতার নাম: আনোয়ার শা বাড়ির নং : n0090 বয়স : 35 লিঙ্গ : মহিলা			নাম : বাপী শা পিতার নাম: সোমসের শা বাড়ির নং : n0091 বয়স : 36 লিঙ্গ : পুরুষ			নাম : বাদশা শাহ পিতার নাম: সোমসের শাহ বাড়ির নং : n0091 বয়স : 45 লিঙ্গ : পুরুষ		

বিধানসভা নির্বাচনক্ষেত্রের নং, নাম : 257-ইন্দাস  
ভাগ নং, নাম : 1-কড়ারডাঙ্গা, পোঃ-রাজখামার

451 নাম : জরিনা বেগম শাহ স্বামীর নাম: বাদশা শাহ বাড়ির নং : n0091 বয়স : 41 লিঙ্গ : মহিলা	FWC2165363 ফটো উপলব্ধ	452 নাম : ইয়াসিন শা পিতার নাম: সামসের শা বাড়ির নং : n0091 বয়স : 34 লিঙ্গ : পুরুষ	WSU1430453 ফটো উপলব্ধ	453 নাম : রুস্তম শা পিতার নাম: রুফিক শা বাড়ির নং : N0091 বয়স : 26 লিঙ্গ : পুরুষ	WSU1937358 ফটো উপলব্ধ
454 নাম : বুল্টি বেগম স্বামীর নাম: বদ শা বাড়ির নং : N0101 বয়স : 30 লিঙ্গ : মহিলা	WSU1937473 ফটো উপলব্ধ	455 নাম : সাবির আলি শা পিতার নাম: বুদন শা বাড়ির নং : n0093 বয়স : 31 লিঙ্গ : পুরুষ	WSU1708577 ফটো উপলব্ধ	456 নাম : সেরিনাবেগম শা স্বামীর নাম: বুদন শা বাড়ির নং : n0093 বয়স : 56 লিঙ্গ : মহিলা	WSU2058865 ফটো উপলব্ধ
457 নাম : জেলেহার বেগম স্বামীর নাম: মুলুক চাঁদ শা বাড়ির নং : n0097 বয়স : 36 লিঙ্গ : মহিলা	WSU1430651 ফটো উপলব্ধ	458 নাম : সরিফ শা পিতার নাম: বুদন শা বাড়ির নং : N0093 বয়স : 26 লিঙ্গ : পুরুষ	WSU1937440 ফটো উপলব্ধ	459 নাম : সালিমা খাতুন পিতার নাম: বুদন শা বাড়ির নং : এন0093 বয়স : 23 লিঙ্গ : মহিলা	WSU2426989 ফটো উপলব্ধ
460 নাম : মনু শা পিতার নাম: আলম শা বাড়ির নং : এন0100 বয়স : 23 লিঙ্গ : পুরুষ	WSU2247401 ফটো উপলব্ধ	461 নাম : মরজিনা বেগম স্বামীর নাম: বাবর আলি শা বাড়ির নং : এন0100 বয়স : 21 লিঙ্গ : মহিলা	WSU2432870 ফটো উপলব্ধ	462 নাম : সাহিনা বেগম শা স্বামীর নাম: কিরণ শা বাড়ির নং : এন0087 বয়স : 27 লিঙ্গ : মহিলা	WSU1996305 ফটো উপলব্ধ
463 নাম : কিরণ শা পিতার নাম: মিলন শা বাড়ির নং : এন0087 বয়স : 26 লিঙ্গ : পুরুষ	WSU1996297 ফটো উপলব্ধ	464 নাম : জিরন শা পিতার নাম: মিলন শা বাড়ির নং : 294 বয়স : 20 লিঙ্গ : পুরুষ	WSU2457570 ফটো উপলব্ধ	465 নাম : নাসেরা বেগম শা স্বামীর নাম: ইসমাইল শা বাড়ির নং : N0094 বয়স : 31 লিঙ্গ : মহিলা	YAJ1467075 ফটো উপলব্ধ
466 নাম : বীনা বেগম স্বামীর নাম: সেখ সুভান বাড়ির নং : N0099 বয়স : 27 লিঙ্গ : মহিলা	WSU1846500 ফটো উপলব্ধ	467 নাম : নাজির শা পিতার নাম: বাদশা শা বাড়ির নং : N0091 বয়স : 27 লিঙ্গ : পুরুষ	WSU1846427 ফটো উপলব্ধ	468 নাম : সঞ্জয় শা পিতার নাম: হিমেল শা বাড়ির নং : N0088 বয়স : 27 লিঙ্গ : পুরুষ	WSU1846526 ফটো উপলব্ধ
469 নাম : সাজিনা খাতুন স্বামীর নাম: আলোবাবু শা বাড়ির নং : এন0088 বয়স : 20 লিঙ্গ : মহিলা	WSU2427011 ফটো উপলব্ধ	470 নাম : মৌসুমী বেগম স্বামীর নাম: সুকচাঁদ শা বাড়ির নং : N0094 বয়স : 28 লিঙ্গ : মহিলা	WSU1846468 ফটো উপলব্ধ	471 নাম : সফি কুল শা পিতার নাম: রুফিক শা বাড়ির নং : এন0086 বয়স : 25 লিঙ্গ : পুরুষ	WSU1996107 ফটো উপলব্ধ
472 নাম : ফাতেমা খাতুন স্বামীর নাম: সফিক শা বাড়ির নং : 856 বয়স : 20 লিঙ্গ : মহিলা	WSU2457737 ফটো উপলব্ধ	473 নাম : সুমন শা পিতার নাম: সফি উল শা বাড়ির নং : এন0098 বয়স : 25 লিঙ্গ : পুরুষ	WSU1996149 ফটো উপলব্ধ	474 নাম : রুনা বেগম শা স্বামীর নাম: কাজল শা বাড়ির নং : এন0095 বয়স : 28 লিঙ্গ : মহিলা	WSU1996321 ফটো উপলব্ধ
475 নাম : পুতলা বেগম শা মায়ের নাম: সফিয়া বিবি বাড়ির নং : n0091 বয়স : 46 লিঙ্গ : মহিলা	WSU1270479 ফটো উপলব্ধ	476 নাম : আসগর শা পিতার নাম: দুই শা বাড়ির নং : N0101 বয়স : 50 লিঙ্গ : পুরুষ	WB/36/255/285744 ফটো উপলব্ধ	477 নাম : সুমন সেখ পিতার নাম: সেখ কাবুল বাড়ির নং : এন0064 বয়স : 23 লিঙ্গ : পুরুষ	WSU2247385 ফটো উপলব্ধ
478 নাম : মনোয়ারা বেগম শেখ স্বামীর নাম: কোবুল সেখ বাড়ির নং : N064 বয়স : 57 লিঙ্গ : মহিলা	WSU2388932 ফটো উপলব্ধ	479 নাম : অপর্ণা সরেন স্বামীর নাম: খোকাবাবু সরেন বাড়ির নং : কড়ারডাঙ্গা বয়স : 21 লিঙ্গ : মহিলা	WSU2386860 ফটো উপলব্ধ	480 নাম : খোকাবাবু সরেন পিতার নাম: লক্ষিন্দর সরেন বাড়ির নং : N0118 বয়স : 26 লিঙ্গ : পুরুষ	WSU1937416 ফটো উপলব্ধ

481	WSU0646471	ফটো উপলব্ধ	482	WSU1270735	ফটো উপলব্ধ	483	WB/36/255/285294	ফটো উপলব্ধ
নাম : পবন সরেন পিতার নাম: লক্ষীন্দর সরেন বাড়ির নং : n0114 বয়স : 37 লিঙ্গ : পুরুষ			নাম : মামনি সরেন স্বামীর নাম: পবন সরেন বাড়ির নং : n0114 বয়স : 35 লিঙ্গ : মহিলা			নাম : রাঁধন সরেন স্বামীর নাম: লক্ষীন্দর সরেন বাড়ির নং : n0114 বয়স : 59 লিঙ্গ : মহিলা		
484	WSU1937341	ফটো উপলব্ধ	485	WB/36/255/285208	ফটো উপলব্ধ	486	WB/36/255/285265	ফটো উপলব্ধ
নাম : সেখ মুস্তাকিম পিতার নাম: সেখ আবুল কালাম বাড়ির নং : N0034 বয়স : 30 লিঙ্গ : পুরুষ			নাম : নাসেরাবেগম সেখ স্বামীর নাম: সামসুরআলম সেখ বাড়ির নং : n0034 বয়স : 56 লিঙ্গ : মহিলা			নাম : সামসুরআলম সেখ পিতার নাম: আবুতাহের সেখ বাড়ির নং : n0034 বয়স : 61 লিঙ্গ : পুরুষ		
487	WB/36/255/285609	ফটো উপলব্ধ	488	WB/36/255/285643	ফটো উপলব্ধ	489	WSU1270487	ফটো উপলব্ধ
নাম : জরিনাবেগম সেখ স্বামীর নাম: আবুলকালাম সেখ বাড়ির নং : n0034 বয়স : 57 লিঙ্গ : মহিলা			নাম : নুরআলম সেখ পিতার নাম: আবুলকালাম সেখ বাড়ির নং : n0034 বয়স : 63 লিঙ্গ : পুরুষ			নাম : সেখ হাসান কামাউদ্দিন পিতার নাম: তজমল হোসেন সেখ বাড়ির নং : n0033 বয়স : 37 লিঙ্গ : পুরুষ		
490	WSU1846609	ফটো উপলব্ধ	491	WSU1203470	ফটো উপলব্ধ	492	WSU1430677	ফটো উপলব্ধ
নাম : আহুদি বাপ্দী স্বামীর নাম: নূপুর বাপ্দী বাড়ির নং : N0107 বয়স : 34 লিঙ্গ : মহিলা			নাম : রোজিনা সুলতানা স্বামীর নাম: মনিরুল হক সেখ বাড়ির নং : N0046 বয়স : 40 লিঙ্গ : মহিলা			নাম : মমতাজ বেগম স্বামীর নাম: নজরুল সেখ বাড়ির নং : n0029 বয়স : 34 লিঙ্গ : মহিলা		
493	FWC2165660	ফটো উপলব্ধ	494	FWC2165652	ফটো উপলব্ধ	495	WB/36/255/285668	ফটো উপলব্ধ
নাম : সালেমা বেগম স্বামীর নাম: সেখ রিয়াজুল ইসলাম বাড়ির নং : n0029 বয়স : 41 লিঙ্গ : মহিলা			নাম : সেখ রিয়াজুল ইসলাম পিতার নাম: মজমুল হোসেন সেখ বাড়ির নং : n0029 বয়স : 48 লিঙ্গ : পুরুষ			নাম : রবসফিউর সেখ পিতার নাম: মহমদআইউব সেখ বাড়ির নং : n0132 বয়স : 66 লিঙ্গ : পুরুষ		
496	WSU1430594	ফটো উপলব্ধ	497	WSU2304301	ফটো উপলব্ধ	498	WSU1270586	ফটো উপলব্ধ
নাম : লাল চাঁদ পিতার নাম: সাবের আলি বাড়ির নং : n0029 বয়স : 34 লিঙ্গ : পুরুষ			নাম : সেখ সাজ্জাদ পিতার নাম: সাবের আলি সেখ বাড়ির নং : n0029 বয়স : 57 লিঙ্গ : পুরুষ			নাম : আলেয়া বেগম সেখ স্বামীর নাম: জহর সেখ বাড়ির নং : n0132 বয়স : 35 লিঙ্গ : মহিলা		
499	WSU0647719	ফটো উপলব্ধ	500	WSU1270669	ফটো উপলব্ধ	501	WB/36/255/285728	ফটো উপলব্ধ
নাম : সাহাবুদ্দিন সেখ পিতার নাম: বাবর আলি সেখ বাড়ির নং : n0028 বয়স : 43 লিঙ্গ : পুরুষ			নাম : মনিরুল আলি সেখ পিতার নাম: বাবর আলি সেখ বাড়ির নং : n0028 বয়স : 43 লিঙ্গ : পুরুষ			নাম : লিয়াকতআলি সেখ পিতার নাম: বাবরআলি সেখ বাড়ির নং : n0028 বয়স : 50 লিঙ্গ : পুরুষ		
502	WB/36/255/285622	ফটো উপলব্ধ	503	FWC1361310	ফটো উপলব্ধ	504	WB/36/255/285240	ফটো উপলব্ধ
নাম : আব্দুলআলিম সেখ পিতার নাম: আবদুলমাল্লান সেখ বাড়ির নং : n0134 বয়স : 55 লিঙ্গ : পুরুষ			নাম : নুরনহার বেগম সেখ স্বামীর নাম: আলিম সেখ বাড়ির নং : n0134 বয়স : 46 লিঙ্গ : মহিলা			নাম : রত্নশনআরাবেগম সেখ স্বামীর নাম: বাবরআলি সেখ বাড়ির নং : n0028 বয়স : 68 লিঙ্গ : মহিলা		
505	WSU1518778	ফটো উপলব্ধ	506	WSU1430701	ফটো উপলব্ধ	507	WSU1270636	ফটো উপলব্ধ
নাম : নাসিমা বেগম সেখ স্বামীর নাম: আবু সালেম সেখ বাড়ির নং : n0027 বয়স : 33 লিঙ্গ : মহিলা			নাম : জামিলা বেগম স্বামীর নাম: হোসেন বাড়ির নং : n0027 বয়স : 33 লিঙ্গ : মহিলা			নাম : হোসেন সেখ পিতার নাম: সেখ আবু তাহের বাড়ির নং : n0027 বয়স : 35 লিঙ্গ : পুরুষ		
508	WSU1270701	ফটো উপলব্ধ	509	WSU1708635	ফটো উপলব্ধ	510	WSU1189331	ফটো উপলব্ধ
নাম : সেখ নূর আলম পিতার নাম: আবু তাহের বাড়ির নং : n0027 বয়স : 35 লিঙ্গ : পুরুষ			নাম : মেহের আলম সেখ পিতার নাম: আবুতাহের সেখ বাড়ির নং : n0027 বয়স : 30 লিঙ্গ : পুরুষ			নাম : আবুসালাম সেখ পিতার নাম: আবুতাহের সেখ বাড়ির নং : n0027 বয়স : 36 লিঙ্গ : পুরুষ		

বিধানসভা নির্বাচনক্ষেত্রের নং, নাম : 257-ইন্দাস  
ভাগ নং, নাম : 1-কড়ারডাঙ্গা, পোঃ-রাজখামার

511	WB/36/255/285636	নাম : জনাবাবিবি সেখ স্বামীর নাম: আবুতাহের সেখ বাড়ির নং : n0027 বয়স : 76 লিঙ্গ : মহিলা	ফটো উপলব্ধ	512	WSU1518752	নাম : আঞ্জুমানারা বেগম সেখ স্বামীর নাম: আমির হোসেন সেখ বাড়ির নং : n0026 বয়স : 34 লিঙ্গ : মহিলা	ফটো উপলব্ধ	513	FWC2294031	নাম : আমির হোসেন সেখ পিতার নাম: আবাদ আলি সেখ বাড়ির নং : n0026 বয়স : 41 লিঙ্গ : পুরুষ	ফটো উপলব্ধ
514	WB/36/255/285767	নাম : ফিরোজাবেগম সেখ স্বামীর নাম: জাকিরহোসেন সেখ বাড়ির নং : n0026 বয়স : 50 লিঙ্গ : মহিলা	ফটো উপলব্ধ	515	WB/36/255/285677	নাম : রিজিয়াবেগম সেখ স্বামীর নাম: সবুরআলি সেখ বাড়ির নং : n0026 বয়স : 53 লিঙ্গ : মহিলা	ফটো উপলব্ধ	516	WB/36/255/285737	নাম : সবুরআলি সেখ পিতার নাম: আবাদআলি সেখ বাড়ির নং : n0026 বয়স : 59 লিঙ্গ : পুরুষ	ফটো উপলব্ধ
517	FWC1360874	নাম : সালিমা বেগম সেখ স্বামীর নাম: ইউনাস সেখ বাড়ির নং : n0026 বয়স : 47 লিঙ্গ : মহিলা	ফটো উপলব্ধ	518	WB/36/255/285505	নাম : ইউনাস সেখ পিতার নাম: আবাদআলি সেখ বাড়ির নং : n0026 বয়স : 61 লিঙ্গ : পুরুষ	ফটো উপলব্ধ	519	WB/36/255/285821	নাম : আলিহোসেন সেখ পিতার নাম: মতিয়াররহমান সেখ বাড়ির নং : n0011 বয়স : 59 লিঙ্গ : পুরুষ	ফটো উপলব্ধ
520	WSU1790625	নাম : সেখ জিয়ারুল পিতার নাম: সেখ মুজিবর রহমান বাড়ির নং : n0125 বয়স : 30 লিঙ্গ : পুরুষ	ফটো উপলব্ধ	521	WSU1790526	নাম : এম্বিকা বেগম স্বামীর নাম: নিজাম উদ্দিন সেখ বাড়ির নং : n0069 বয়স : 30 লিঙ্গ : মহিলা	ফটো উপলব্ধ	522	WSU1790518	নাম : রেহেনা বেগম স্বামীর নাম: আতাউর রহমান সেখ বাড়ির নং : n0046 বয়স : 36 লিঙ্গ : মহিলা	ফটো উপলব্ধ
523	WSU1790682	নাম : সেখ লালচাঁদ পিতার নাম: সেখ তজমাল হোসেন বাড়ির নং : n0138 বয়স : 30 লিঙ্গ : পুরুষ	ফটো উপলব্ধ	524	WSU1790674	নাম : সেখ হীরক বাবু পিতার নাম: সেখ তজমাল হোসেন বাড়ির নং : n0138 বয়স : 33 লিঙ্গ : পুরুষ	ফটো উপলব্ধ	525	WSU1270842	নাম : সাকিলা বেগম সেখ স্বামীর নাম: তজমাল হোসেন সেখ বাড়ির নং : n0139 বয়স : 46 লিঙ্গ : মহিলা	ফটো উপলব্ধ
526	WSU1619824	নাম : আব্বাসউদ্দিন সেখ পিতার নাম: জিকরিয়া সেখ বাড়ির নং : n0126 বয়স : 30 লিঙ্গ : পুরুষ	ফটো উপলব্ধ	527	WB/36/255/285768	নাম : জাকিরহোসেন সেখ পিতার নাম: আবাদআলি সেখ বাড়ির নং : n0026 বয়স : 53 লিঙ্গ : পুরুষ	ফটো উপলব্ধ	528	WB/36/255/285367	নাম : আবুলকালাম সেখ পিতার নাম: আবুতাহের সেখ বাড়ির নং : n0034 বয়স : 61 লিঙ্গ : পুরুষ	ফটো উপলব্ধ
529	WSU1790500	নাম : আসমানতারা বেগম স্বামীর নাম: জারিফ সেখ বাড়ির নং : n0046 বয়স : 32 লিঙ্গ : মহিলা	ফটো উপলব্ধ	530	WSU1619717	নাম : সাইফুল চৌধুরী পিতার নাম: মজিবর রহমান চৌধুরী বাড়ির নং : n0129 বয়স : 33 লিঙ্গ : পুরুষ	ফটো উপলব্ধ	531	WSU1619709	নাম : আনারুল চৌধুরী পিতার নাম: মজিবর রহমান চৌধুরী বাড়ির নং : n0129 বয়স : 30 লিঙ্গ : পুরুষ	ফটো উপলব্ধ
532	WB/36/255/285478	নাম : জাহানারাবেগম সেখ স্বামীর নাম: আলকাশ সেখ বাড়ির নং : n0012 বয়স : 56 লিঙ্গ : মহিলা	ফটো উপলব্ধ	533	WSU1430578	নাম : রজবা বেগম স্বামীর নাম: শুখুর বাড়ির নং : n0014 বয়স : 39 লিঙ্গ : মহিলা	ফটো উপলব্ধ	534	WSU1619642	নাম : সেখ আজহারউদ্দিন পিতার নাম: সেখ সরিয়তুল্লা বাড়ির নং : n0043 বয়স : 31 লিঙ্গ : পুরুষ	ফটো উপলব্ধ
535	WSU1790351	নাম : আজমীরা বেগম স্বামীর নাম: রেজাউল সেখ বাড়ির নং : n0052 বয়স : 32 লিঙ্গ : মহিলা	ফটো উপলব্ধ	536	WSU1790369	নাম : সামসুদ্দিন সেখ পিতার নাম: সোমশের সেখ বাড়ির নং : n0068 বয়স : 28 লিঙ্গ : পুরুষ	ফটো উপলব্ধ	537	WSU1790401	নাম : মনিরুল হক সেখ পিতার নাম: কোবাদ আলি সেখ বাড়ির নং : n0032 বয়স : 37 লিঙ্গ : পুরুষ	ফটো উপলব্ধ
538	WB/36/255/285724	নাম : সোমসের সেখ পিতার নাম: আব্দুলখালেক সেখ বাড়ির নং : n0068 বয়স : 65 লিঙ্গ : পুরুষ	ফটো উপলব্ধ	539	WB/36/255/285511	নাম : রেসিনাবেগম সেখ স্বামীর নাম: সোমসের সেখ বাড়ির নং : n0068 বয়স : 59 লিঙ্গ : মহিলা	ফটো উপলব্ধ	540	FWC2294007	নাম : ফিরোজ সেখ পিতার নাম: সোমসের সেখ বাড়ির নং : n0068 বয়স : 40 লিঙ্গ : পুরুষ	ফটো উপলব্ধ

541 WSU1270594 নাম : রুপা বেগম বেগম স্বামীর নাম : ফিরোজ সেখ বাড়ির নং : n0068 বয়স : 36 লিঙ্গ : মহিলা ফটো উপলব্ধ	542 WSU1846443 নাম : টুঙ্গা বেগম স্বামীর নাম : সেখ সামসুদ্দিন বাড়ির নং : N0068 বয়স : 27 লিঙ্গ : মহিলা ফটো উপলব্ধ	543 WSU1846450 নাম : সেখ সাহাবুদ্দিন পিতার নাম : সেখ জাফর আলি বাড়ির নং : N0058 বয়স : 27 লিঙ্গ : পুরুষ ফটো উপলব্ধ
544 WB/36/255/285716 নাম : গোলাম মোস্তফা সেখ পিতার নাম : মহিউদ্দিন সেখ বাড়ির নং : n0066 বয়স : 57 লিঙ্গ : পুরুষ ফটো উপলব্ধ	545 FWC2165546 নাম : ইব্রাহিম সেখ পিতার নাম : রবিয়াল সেখ বাড়ির নং : N014 বয়স : 47 লিঙ্গ : পুরুষ ফটো উপলব্ধ	546 WB/36/255/285383 নাম : ডালিয়াবেগম সেখ স্বামীর নাম : আতিউর রহমান সেখ বাড়ির নং : n0011 বয়স : 57 লিঙ্গ : মহিলা ফটো উপলব্ধ
547 WB/36/255/285682 নাম : আতিউর রহমান সেখ পিতার নাম : মতিয়ার রহমান সেখ বাড়ির নং : n0011 বয়স : 62 লিঙ্গ : পুরুষ ফটো উপলব্ধ	548 WB/36/255/285385 নাম : মমতাজবেগম সেখ স্বামীর নাম : আলিহোসেন সেখ বাড়ির নং : n0011 বয়স : 50 লিঙ্গ : মহিলা ফটো উপলব্ধ	549 WSU1430735 নাম : রিজিয়া বেগম চৌধুরী স্বামীর নাম : মজিবর রহমান চৌধুরী বাড়ির নং : n0129 বয়স : 53 লিঙ্গ : মহিলা ফটো উপলব্ধ
550 WB/36/255/285429 নাম : চৌধুরী মুজিবররহমান পিতার নাম : ফরজানআলি চৌধুরী বাড়ির নং : n0129 বয়স : 59 লিঙ্গ : পুরুষ ফটো উপলব্ধ	551 WSU1372796 নাম : মোসেনা বেগম সেখ স্বামীর নাম : সেখ ফুলবাবু বাড়ির নং : n0034 বয়স : 37 লিঙ্গ : মহিলা ফটো উপলব্ধ	552 WSU1708551 নাম : রীনা বেগম স্বামীর নাম : চাঁদবাবু সেখ বাড়ির নং : n0034 বয়স : 29 লিঙ্গ : মহিলা ফটো উপলব্ধ
553 WB/36/255/285608 নাম : হারা সেখ পিতার নাম : আবুতাহের সেখ বাড়ির নং : n0035 বয়স : 55 লিঙ্গ : পুরুষ ফটো উপলব্ধ	554 WSU1708544 নাম : সেখ ফুলবাবু পিতার নাম : সেখ নূর আলম বাড়ির নং : n0034 বয়স : 33 লিঙ্গ : পুরুষ ফটো উপলব্ধ	555 WSU1518760 নাম : মেহেবুলশা বেগম সেখ স্বামীর নাম : সামসুল হক সেখ বাড়ির নং : n0040 বয়স : 35 লিঙ্গ : মহিলা ফটো উপলব্ধ
556 WSU1189471 নাম : নয়নতারা বেগম সেখ স্বামীর নাম : ইব্রাহিম সেখ বাড়ির নং : n0014 বয়স : 43 লিঙ্গ : মহিলা ফটো উপলব্ধ	557 WSU1708528 নাম : নাসিরউদ্দিন সেখ পিতার নাম : ইউনাস সেখ বাড়ির নং : n0013 বয়স : 29 লিঙ্গ : পুরুষ ফটো উপলব্ধ	558 FWC2165579 নাম : নসিবা বেগম সেখ স্বামীর নাম : ইউনাস সেখ বাড়ির নং : n0013 বয়স : 48 লিঙ্গ : মহিলা ফটো উপলব্ধ
559 WB/36/255/285751 নাম : ইউনাস সেখ পিতার নাম : রবিয়ালহোসেন সেখ বাড়ির নং : n0013 বয়স : 56 লিঙ্গ : পুরুষ ফটো উপলব্ধ	560 WSU1619634 নাম : বসিরউদ্দিন সেখ পিতার নাম : আলকাশ সেখ বাড়ির নং : n0012 বয়স : 30 লিঙ্গ : পুরুষ ফটো উপলব্ধ	561 WSU1518687 নাম : আব্বাস উদ্দিন সেখ পিতার নাম : আলকাশ সেখ বাড়ির নং : n0012 বয়স : 31 লিঙ্গ : পুরুষ ফটো উপলব্ধ
562 WB/36/255/285615 নাম : আলকাশ সেখ পিতার নাম : রবিয়ালহোসেন সেখ বাড়ির নং : n0012 বয়স : 61 লিঙ্গ : পুরুষ ফটো উপলব্ধ	563 FWC2165454 নাম : জের্জনা বেগম সেখ স্বামীর নাম : সেখ জিয়াউর রহমান বাড়ির নং : n0011 বয়স : 40 লিঙ্গ : মহিলা ফটো উপলব্ধ	564 WB/36/255/285411 নাম : সেখ জিয়াউর রহমান পিতার নাম : সেখ মতিয়ার রহমান বাড়ির নং : n0011 বয়স : 55 লিঙ্গ : পুরুষ ফটো উপলব্ধ
565 WB/36/255/285830 নাম : জাহাঙ্গীর সেখ পিতার নাম : আবুলকাশেম সেখ বাড়ির নং : n0042 বয়স : 49 লিঙ্গ : পুরুষ ফটো উপলব্ধ	566 WB/36/255/285485 নাম : হাসিাবেগম সেখ স্বামীর নাম : নজরুলইসলাম সেখ বাড়ির নং : n0041 বয়স : 52 লিঙ্গ : মহিলা ফটো উপলব্ধ	567 WSU1790732 নাম : লুতফা বেগম স্বামীর নাম : সেখ নূর আলম বাড়ির নং : n0027 বয়স : 29 লিঙ্গ : মহিলা ফটো উপলব্ধ
568 WSU1790724 নাম : সুলতানা বেগম স্বামীর নাম : সেখ আলেকজান বাড়ির নং : n0043 বয়স : 34 লিঙ্গ : মহিলা ফটো উপলব্ধ	569 WSU1790716 নাম : খয়রুল্লোসা বেগম স্বামীর নাম : সেখ সাহাবুদ্দিন বাড়ির নং : n0066 বয়স : 41 লিঙ্গ : মহিলা ফটো উপলব্ধ	570 WB/36/255/285720 নাম : জয়নাল সেখ পিতার নাম : উমেদআলি সেখ বাড়ির নং : n0048 বয়স : 65 লিঙ্গ : পুরুষ ফটো উপলব্ধ

বিধানসভা নির্বাচনক্ষেত্রের নং, নাম : 257-ইন্দাস  
ভাগ নং, নাম : 1-কড়ারডাঙ্গা, পোঃ-রাজখামার

571	WB/36/255/285550	ফটো উপলব্ধ	572	WB/36/255/285142	ফটো উপলব্ধ	573	WB/36/255/285232	ফটো উপলব্ধ
নাম : আনোয়ারাবেগম সেখ স্বামীর নাম: জয়নাল সেখ বাড়ির নং : n0048 বয়স : 61 লিঙ্গ : মহিলা			নাম : সাহেদাবিবি সেখ স্বামীর নাম: নুরআলম সেখ বাড়ির নং : n0126 বয়স : 59 লিঙ্গ : মহিলা			নাম : আনোয়ারাবিকি সেখ স্বামীর নাম: সুদেব আলম সেখ বাড়ির নং : n0126 বয়স : 61 লিঙ্গ : মহিলা		
574	WSU1270727	ফটো উপলব্ধ	575	WSU1270719	ফটো উপলব্ধ	576	WSU2503969	ফটো উপলব্ধ
নাম : রোজিনা বেগম সেখ স্বামীর নাম: মনিরুল ইসলাম সেখ বাড়ির নং : n0125 বয়স : 34 লিঙ্গ : মহিলা			নাম : মনিরুল ইসলাম পিতার নাম: সেখ মহম্মদ মহসীন বাড়ির নং : n0125 বয়স : 34 লিঙ্গ : পুরুষ			নাম : আনোয়ারা বেগম স্বামীর নাম: সৈয়দ আবদুল বাড়ির নং : n0047 বয়স : 51 লিঙ্গ : মহিলা		
577	WB/36/255/285169	ফটো উপলব্ধ	578	WSU1430719	ফটো উপলব্ধ	579	WSU1372770	ফটো উপলব্ধ
নাম : হাসিনাবেগম সেখ স্বামীর নাম: মজিবররহমান সেখ বাড়ির নং : n0125 বয়স : 51 লিঙ্গ : মহিলা			নাম : মনুয়ারা বেগম স্বামীর নাম: হাবিবুল্লা সেখ বাড়ির নং : n0046 বয়স : 35 লিঙ্গ : মহিলা			নাম : আজমীরা বেগম স্বামীর নাম: হালিম সেখ বাড়ির নং : n0128 বয়স : 39 লিঙ্গ : মহিলা		
580	FWC2165512	ফটো উপলব্ধ	581	WB/36/255/285747	ফটো উপলব্ধ	582	WB/36/255/285610	ফটো উপলব্ধ
নাম : মালেকা বেগম সেখ স্বামীর নাম: সেখ সেলিম বাড়ির নং : n0128 বয়স : 42 লিঙ্গ : মহিলা			নাম : সেলিম সেখ পিতার নাম: মনোয়ারহোসেন সেখ বাড়ির নং : n0128 বয়স : 53 লিঙ্গ : পুরুষ			নাম : সাহিলাবেগম সেখ স্বামীর নাম: জিকরিয়া সেখ বাড়ির নং : n0126 বয়স : 55 লিঙ্গ : মহিলা		
583	WB/36/255/285887	ফটো উপলব্ধ	584	WB/36/255/285729	ফটো উপলব্ধ	585	WB/36/255/285171	ফটো উপলব্ধ
নাম : জিকরিয়া সেখ পিতার নাম: রওসন সেখ বাড়ির নং : n0126 বয়স : 58 লিঙ্গ : পুরুষ			নাম : মজিবররহমান সেখ পিতার নাম: মহম্মদ মহসীন সেখ বাড়ির নং : n0125 বয়স : 53 লিঙ্গ : পুরুষ			নাম : নইমাবেগম সেখ স্বামীর নাম: মহম্মদ মহসীন সেখ বাড়ির নং : n0125 বয়স : 69 লিঙ্গ : মহিলা		
586	WB/36/255/285714	ফটো উপলব্ধ	587	FWC2294015	ফটো উপলব্ধ	588	WSU1790534	ফটো উপলব্ধ
নাম : হেলিমাবিবি সেখ স্বামীর নাম: সমেদআলি সেখ বাড়ির নং : n0058 বয়স : 88 লিঙ্গ : মহিলা			নাম : মফিজুল সেখ পিতার নাম: আনসার সেখ বাড়ির নং : n0118 বয়স : 40 লিঙ্গ : পুরুষ			নাম : নুরজাহান বেগম সেখ স্বামীর নাম: আজমল হোসেন সেখ বাড়ির নং : n0033 বয়স : 34 লিঙ্গ : মহিলা		
589	WSU2156164	ফটো উপলব্ধ	590	FWC2166296	ফটো উপলব্ধ	591	WSU0647339	ফটো উপলব্ধ
নাম : আলেমাবিবি সেখ স্বামীর নাম: মহম্মদ ইসলাম সেখ বাড়ির নং : n0044 বয়স : 79 লিঙ্গ : মহিলা			নাম : সেখ আলাউদ্দিন পিতার নাম: কোবাদ আলি বাড়ির নং : n0032 বয়স : 41 লিঙ্গ : পুরুষ			নাম : সোফিয়া বেগম স্বামীর নাম: আলাউদ্দিন সেখ সেখ আলাউদ্দিন বাড়ির নং : n0032 বয়স : 38 লিঙ্গ : মহিলা		
592	WSU1270610	ফটো উপলব্ধ	593	WSU2156107	ফটো উপলব্ধ	594	WB/36/255/285430	ফটো উপলব্ধ
নাম : তাজমল হোসেন সেখ পিতার নাম: আব্দুল সাহাদ সেখ বাড়ির নং : n0138 বয়স : 70 লিঙ্গ : পুরুষ			নাম : আসরফআলি সেখ পিতার নাম: মহম্মদ ইসলাম সেখ বাড়ির নং : n0045 বয়স : 53 লিঙ্গ : পুরুষ			নাম : রসিদ সেখ পিতার নাম: ত্রুতজা সেখ বাড়ির নং : n0136 বয়স : 58 লিঙ্গ : পুরুষ		
595	WSU2154888	ফটো উপলব্ধ	596	WSU1518679	ফটো উপলব্ধ	597	WSU2155570	ফটো উপলব্ধ
নাম : সেখ সফিজুল পিতার নাম: সেখ আনোয়ার বাড়ির নং : N0055 বয়স : 27 লিঙ্গ : পুরুষ			নাম : সেখ আনিসুর রহমান পিতার নাম: সেখ কামালুদ্দিন বাড়ির নং : n0032 বয়স : 31 লিঙ্গ : পুরুষ			নাম : সেখ আমিরুদ্দিন পিতার নাম: সেখ কোবাদ আলি বাড়ির নং : n0032 বয়স : 55 লিঙ্গ : পুরুষ		
598	WB/36/255/285166	ফটো উপলব্ধ	599	WSU2155307	ফটো উপলব্ধ	600	WSU2246890	ফটো উপলব্ধ
নাম : আলেয়াবেগম সেখ স্বামীর নাম: রসিদ সেখ বাড়ির নং : n0136 বয়স : 53 লিঙ্গ : মহিলা			নাম : কামালুদ্দিন সেখ পিতার নাম: কোবাদআলি সেখ বাড়ির নং : n0032 বয়স : 60 লিঙ্গ : পুরুষ			নাম : দীপা খাতুন সেখ পিতার নাম: সেখ রফিকুল আলম বাড়ির নং : এন0128 বয়স : 23 লিঙ্গ : মহিলা		

601	WSU2246924	নাম : অসমিনা খাতুন সেখ পিতার নাম: সেখ আব্দুল আলিম বাড়ির নং : এন0134 বয়স : 23 লিঙ্গ : মহিলা	ফটো উপলব্ধ	602	WSU2247021	নাম : সেখ জামিরুল পিতার নাম: সেখ মিঠু বাড়ির নং : এন0061 বয়স : 23 লিঙ্গ : পুরুষ	ফটো উপলব্ধ	603	WSU2246999	নাম : সামিম সেখ পিতার নাম: সেখ আমির উদ্দিন বাড়ির নং : এন0032 বয়স : 23 লিঙ্গ : পুরুষ	ফটো উপলব্ধ
604	WSU2247005	নাম : আজিজুল সেখ পিতার নাম: সেখ আলীউদ্দিন বাড়ির নং : এন0032 বয়স : 23 লিঙ্গ : পুরুষ	ফটো উপলব্ধ	605	WSU1985464	নাম : সাহেরুল্লাহ বেগম স্বামীর নাম: সেখ সাহাবুল বাড়ির নং : এন0029 বয়স : 48 লিঙ্গ : মহিলা	ফটো উপলব্ধ	606	WSU2246874	নাম : সাহিদা আফ্রিন পিতার নাম: সেখ আসরফ আলি বাড়ির নং : এন0045 বয়স : 23 লিঙ্গ : মহিলা	ফটো উপলব্ধ
607	NRZ1961200	নাম : হাসিনা বেগম স্বামীর নাম: সেখ. আজহারউদ্দিন বাড়ির নং : এন0043 বয়স : 26 লিঙ্গ : মহিলা	ফটো উপলব্ধ	608	FWC1518794	নাম : পিয়ারুল্লাহ বেগম সেখ স্বামীর নাম: আশরফ আলি সেখ বাড়ির নং : n0045 বয়স : 46 লিঙ্গ : মহিলা	ফটো উপলব্ধ	609	WSU2182145	নাম : হোসেনআরাবেগম সেখ স্বামীর নাম: তজমলহোসেন সেখ বাড়ির নং : n0033 বয়স : 65 লিঙ্গ : মহিলা	ফটো উপলব্ধ
610	FWC2294056	নাম : আজমল হোসেন সেখ পিতার নাম: তজমল হোসেন সেখ বাড়ির নং : n0033 বয়স : 41 লিঙ্গ : পুরুষ	ফটো উপলব্ধ	611	FWC2165561	নাম : সেখ আকবর আলি পিতার নাম: সেখ সমেদ আলি বাড়ির নং : n0045 বয়স : 46 লিঙ্গ : পুরুষ	ফটো উপলব্ধ	612	WSU2182137	নাম : তজমলহোসেন সেখ পিতার নাম: সন্তার সেখ বাড়ির নং : n0033 বয়স : 70 লিঙ্গ : পুরুষ	ফটো উপলব্ধ
613	WSU0647321	নাম : জিয়াউল হক সেখ পিতার নাম: সেখ কোবাব আলি বাড়ির নং : N032 বয়স : 41 লিঙ্গ : পুরুষ	ফটো উপলব্ধ	614	WSU1619667	নাম : সেখ মহম্মদ ইয়াসিন পিতার নাম: অতিউর রহমান সেখ বাড়ির নং : n0011 বয়স : 30 লিঙ্গ : পুরুষ	ফটো উপলব্ধ	615	WSU2107530	নাম : রুনালয়া বেগম স্বামীর নাম: সিরাজুল্লাহ সেখ বাড়ির নং : n0043 বয়স : 50 লিঙ্গ : মহিলা	ফটো উপলব্ধ
616	WSU2246916	নাম : রেশমী পারভিন পিতার নাম: সেখ রিয়াজুল ইসলাম বাড়ির নং : এন0029 বয়স : 23 লিঙ্গ : মহিলা	ফটো উপলব্ধ	617	WSU1937499	নাম : পূর্ণিমা বেগম স্বামীর নাম: সিরাজুল সেখ বাড়ির নং : N0124 বয়স : 27 লিঙ্গ : মহিলা	ফটো উপলব্ধ	618	WSU1372762	নাম : হালিম পিতার নাম: মনোয়ারা হোসেন বাড়ির নং : n0128 বয়স : 38 লিঙ্গ : পুরুষ	ফটো উপলব্ধ
619	WSU1270800	নাম : আলেয়া বেগম সেখ স্বামীর নাম: রেজাউল হক সেখ বাড়ির নং : n0132 বয়স : 36 লিঙ্গ : মহিলা	ফটো উপলব্ধ	620	WB/36/255/285106	নাম : আসেদা বেগম সেখ স্বামীর নাম: দিলদার হোসেন সেখ বাড়ির নং : n0133 বয়স : 71 লিঙ্গ : মহিলা	ফটো উপলব্ধ	621	WB/36/255/285652	নাম : মাঝিয়াবিবি সেখ স্বামীর নাম: আবুলকাশেম সেখ বাড়ির নং : n0135 বয়স : 88 লিঙ্গ : মহিলা	ফটো উপলব্ধ
622	WB/36/255/285164	নাম : জমিলা বেগম সেখ স্বামীর নাম: বরসফিউর সেখ বাড়ির নং : n0132 বয়স : 61 লিঙ্গ : মহিলা	ফটো উপলব্ধ	623	FWC2165678	নাম : রেজাউল হক পিতার নাম: সফিউর সেখ বাড়ির নং : n0132 বয়স : 41 লিঙ্গ : পুরুষ	ফটো উপলব্ধ	624	WSU1270578	নাম : জহর সেখ পিতার নাম: রব সফিউর সেখ বাড়ির নং : n0132 বয়স : 38 লিঙ্গ : পুরুষ	ফটো উপলব্ধ
625	WSU1937366	নাম : চায়না বেগম স্বামীর নাম: সেখ জিয়াউল হক বাড়ির নং : N032 বয়স : 29 লিঙ্গ : মহিলা	ফটো উপলব্ধ	626	WSU1937390	নাম : রাজেশ সেখ পিতার নাম: সেখ আমির হোসেন বাড়ির নং : N0067 বয়স : 26 লিঙ্গ : পুরুষ	ফটো উপলব্ধ	627	WSU1996222	নাম : রেহেনা খাতুন স্বামীর নাম: সেখ আজিজুল বাড়ির নং : এন0062 বয়স : 25 লিঙ্গ : মহিলা	ফটো উপলব্ধ
628	WSU2058899	নাম : রফিকুলআলম সেখ পিতার নাম: মনোয়ারহোসেন সেখ বাড়ির নং : n0128 বয়স : 53 লিঙ্গ : পুরুষ	ফটো উপলব্ধ	629	WSU2058816	নাম : রাজা সেখ পিতার নাম: আবুলকাশেম সেখ বাড়ির নং : n0053 বয়স : 62 লিঙ্গ : পুরুষ	ফটো উপলব্ধ	630	FWC2410314	নাম : হাসিবুর রহমান সেখ পিতার নাম: আবুল হোসেন সেখ বাড়ির নং : n0135 বয়স : 38 লিঙ্গ : পুরুষ	ফটো উপলব্ধ

631	WSU1996065	নাম : পারভিন খাতুন পিতার নাম: সেখ সাজাহান বাড়ির নং : এন029 বয়স : 25 লিঙ্গ : মহিলা	ফটো উপলব্ধ	632	WSU1846575	নাম : সেখ পায়েল বেগম স্বামীর নাম: সেখ আজিজুল বাড়ির নং : N0124 বয়স : 28 লিঙ্গ : মহিলা	ফটো উপলব্ধ	633	WSU1708619	নাম : পারভিনা বেগম সেখ স্বামীর নাম: হাসিবুর রহমান সেখ বাড়ির নং : n0135 বয়স : 33 লিঙ্গ : মহিলা	ফটো উপলব্ধ
634	WSU2107712	নাম : লুৎফারনেসাবেগম সেখ পিতার নাম: শেখ আলি হোসেন বাড়ির নং : n0037 বয়স : 55 লিঙ্গ : মহিলা	ফটো উপলব্ধ	635	WSU1619774	নাম : মর্জিনা বেগম স্বামীর নাম: সাহেব আলি সেখ বাড়ির নং : n0063 বয়স : 33 লিঙ্গ : মহিলা	ফটো উপলব্ধ	636	WSU2154946	নাম : সাবানা বেগম সেখ স্বামীর নাম: মনু সেখ বাড়ির নং : N0039 বয়স : 29 লিঙ্গ : মহিলা	ফটো উপলব্ধ
637	WSU1430511	নাম : সেখ সুকুর সেখ পিতার নাম: রবিয়াল সেখ বাড়ির নং : n0014 বয়স : 34 লিঙ্গ : পুরুষ	ফটো উপলব্ধ	638	WSU1430610	নাম : সেখ মেহদী হোসেন পিতার নাম: সেখ রাজা বাড়ির নং : n0053 বয়স : 34 লিঙ্গ : পুরুষ	ফটো উপলব্ধ	639	WB/36/255/285801	নাম : আবুলহোসেন সেখ পিতার নাম: আবুলকাশেম সেখ বাড়ির নং : n0135 বয়স : 61 লিঙ্গ : পুরুষ	ফটো উপলব্ধ
640	WB/36/255/285162	নাম : জাহানারাবেগম সেখ স্বামীর নাম: আবুলহোসেন সেখ বাড়ির নং : n0135 বয়স : 56 লিঙ্গ : মহিলা	ফটো উপলব্ধ	641	WSU2058907	নাম : আনিজুবাবেগম সেখ স্বামীর নাম: রফিকুলআলম সেখ বাড়ির নং : n0128 বয়স : 51 লিঙ্গ : মহিলা	ফটো উপলব্ধ	642	FWC1360866	নাম : লুৎফা বেগম স্বামীর নাম: সেখ সাজাহান বাড়ির নং : n0029 বয়স : 47 লিঙ্গ : মহিলা	ফটো উপলব্ধ
643	WB/36/255/285172	নাম : হোসিনা বিবি সেখ পিতার নাম: আবুলকাশেম সেখ বাড়ির নং : n0135 বয়স : 65 লিঙ্গ : মহিলা	ফটো উপলব্ধ	644	WSU2392488	নাম : সেখ সজল পিতার নাম: সেখ আনসার বাড়ির নং : এন0018 বয়স : 20 লিঙ্গ : পুরুষ	ফটো উপলব্ধ	645	WSU1270784	নাম : সেখ সাহাবুল পিতার নাম: সাবের আলি সেখ বাড়ির নং : n0029 বয়স : 42 লিঙ্গ : পুরুষ	ফটো উপলব্ধ
646	TGC2425411	নাম : আর্জিনা বেগম স্বামীর নাম: সেখ লালচাঁদ বাড়ির নং : এন0138 বয়স : 25 লিঙ্গ : মহিলা	ফটো উপলব্ধ	647	WSU1189323	নাম : সেখ সাহেব আলি পিতার নাম: সেখ সবুর বাড়ির নং : n0063 বয়স : 36 লিঙ্গ : পুরুষ	ফটো উপলব্ধ	648	WSU1908730	নাম : সেলিনা খাতুন স্বামীর নাম: সেখ আনিসুর রহমান বাড়ির নং : N0032 বয়স : 30 লিঙ্গ : মহিলা	ফটো উপলব্ধ
649	FWC2293991	নাম : সেখ নফর আলি পিতার নাম: সেখ সোমেদ আলি বাড়ির নং : n0058 বয়স : 39 লিঙ্গ : পুরুষ	ফটো উপলব্ধ	650	FWC1360882	নাম : সেখ নজরুল পিতার নাম: সেখ সাবের আলি বাড়ির নং : কড়ারডাঙ্গা বয়স : 44 লিঙ্গ : পুরুষ	ফটো উপলব্ধ	651	WSU2351500	নাম : সেখ সাইমউদ্দিন পিতার নাম: সেখ রিয়াজুল ইসলাম বাড়ির নং : এন0029 বয়স : 21 লিঙ্গ : পুরুষ	ফটো উপলব্ধ
652	WB/36/255/285879	নাম : সোলেমানবিবি সেখ স্বামীর নাম: ইদরিশ সেখ বাড়ির নং : n0052 বয়স : 81 লিঙ্গ : মহিলা	ফটো উপলব্ধ	653	WSU0647404	নাম : রেজাউল সেখ পিতার নাম: মহঃ ইদরিশ সেখ বাড়ির নং : n0052 বয়স : 39 লিঙ্গ : পুরুষ	ফটো উপলব্ধ	654	WB/36/255/285841	নাম : কেরিমা বেগম সেখ স্বামীর নাম: রাজু সেখ বাড়ির নং : n0053 বয়স : 53 লিঙ্গ : মহিলা	ফটো উপলব্ধ
655	WB/36/255/285569	নাম : আনোয়ার সেখ পিতার নাম: নবীবুল সেখ বাড়ির নং : n0055 বয়স : 65 লিঙ্গ : পুরুষ	ফটো উপলব্ধ	656	WB/36/255/285878	নাম : জোৎস্নাবেগম সেখ স্বামীর নাম: আনোয়ার সেখ বাড়ির নং : n0055 বয়স : 59 লিঙ্গ : মহিলা	ফটো উপলব্ধ	657	FWC2165470	নাম : রাজু সেখ পিতার নাম: আনোয়ার সেখ বাড়ির নং : n0055 বয়স : 41 লিঙ্গ : পুরুষ	ফটো উপলব্ধ
658	WSU1189307	নাম : নসিবা বেগম সেখ স্বামীর নাম: রাজু সেখ বাড়ির নং : n0055 বয়স : 36 লিঙ্গ : মহিলা	ফটো উপলব্ধ	659	WSU1708494	নাম : রিয়াজুল সেখ পিতার নাম: আনোয়ার সেখ বাড়ির নং : n0055 বয়স : 32 লিঙ্গ : পুরুষ	ফটো উপলব্ধ	660	WB/36/255/285256	নাম : রাবেয়াবিবি সেখ স্বামীর নাম: নবীবুল সেখ বাড়ির নং : n0057 বয়স : 81 লিঙ্গ : মহিলা	ফটো উপলব্ধ

661	FWC1948652	নাম : মহর হোসেন সেখ পিতার নাম: নবীবক্স সেখ বাড়ির নং : n0057 বয়স : 44 লিঙ্গ : পুরুষ	ফটো উপলব্ধ	662	WSU1270966	নাম : জাহানারা বেগম স্বামীর নাম: মহর হোসেন সেখ বাড়ির নং : n0057 বয়স : 41 লিঙ্গ : মহিলা	ফটো উপলব্ধ	663	WSU1270891	নাম : সাহাবুল সেখ মায়ের নাম: রাবেয়া বিবি সেখ বাড়ির নং : n0057 বয়স : 40 লিঙ্গ : পুরুষ	ফটো উপলব্ধ
664	WSU1430560	নাম : সাবিনা বেগম স্বামীর নাম: সাহাবুল বাড়ির নং : n0057 বয়স : 34 লিঙ্গ : মহিলা	ফটো উপলব্ধ	665	WB/36/255/285574	নাম : জাফরআলি সেখ পিতার নাম: সমেদআলি সেখ বাড়ির নং : n0058 বয়স : 55 লিঙ্গ : পুরুষ	ফটো উপলব্ধ	666	WB/36/255/285713	নাম : বেদানা বেগম সেখ স্বামীর নাম: জাফরআলি সেখ বাড়ির নং : n0058 বয়স : 51 লিঙ্গ : মহিলা	ফটো উপলব্ধ
667	FWC2165439	নাম : মঞ্জু বেগম মায়ের নাম: হেলিমা বিবি বাড়ির নং : n0058 বয়স : 41 লিঙ্গ : মহিলা	ফটো উপলব্ধ	668	WB/36/255/285783	নাম : সিরাজ সেখ পিতার নাম: ইসলাম সেখ বাড়ির নং : n0062 বয়স : 57 লিঙ্গ : পুরুষ	ফটো উপলব্ধ	669	WB/36/255/285305	নাম : আনোরা বেগম সেখ স্বামীর নাম: সিরাজ সেখ বাড়ির নং : n0062 বয়স : 53 লিঙ্গ : মহিলা	ফটো উপলব্ধ
670	WSU1430487	নাম : আজিজুল সেখ পিতার নাম: সিরাজুল সেখ বাড়ির নং : n0062 বয়স : 33 লিঙ্গ : পুরুষ	ফটো উপলব্ধ	671	WB/36/255/285586	নাম : রোসুলা বেগম সেখ স্বামীর নাম: সবুর আলি সেখ বাড়ির নং : n0063 বয়স : 59 লিঙ্গ : মহিলা	ফটো উপলব্ধ	672	WB/36/255/285860	নাম : হোবুল সেখ পিতার নাম: ইদু সেখ বাড়ির নং : n0065 বয়স : 50 লিঙ্গ : পুরুষ	ফটো উপলব্ধ
673	FWC1948488	নাম : রিজিয়া বেগম সেখ স্বামীর নাম: হোবুল সেখ বাড়ির নং : n0065 বয়স : 48 লিঙ্গ : মহিলা	ফটো উপলব্ধ	674	WB/36/255/285757	নাম : নাজরুল ইসলাম সেখ পিতার নাম: মজমল হোসেন সেখ বাড়ির নং : n0041 বয়স : 56 লিঙ্গ : পুরুষ	ফটো উপলব্ধ	675	FWC2354447	নাম : সাতকত আলি সেখ পিতার নাম: বাবর আলি সেখ বাড়ির নং : n0041 বয়স : 52 লিঙ্গ : পুরুষ	ফটো উপলব্ধ
676	FWC1948512	নাম : সেখ কনিজা বেগম স্বামীর নাম: জাহাঙ্গীর সেখ বাড়ির নং : n0042 বয়স : 48 লিঙ্গ : মহিলা	ফটো উপলব্ধ	677	WB/36/255/285712	নাম : ময়নাবেগম সেখ স্বামীর নাম: হসমত তুল্লাহ সেখ বাড়ির নং : n0043 বয়স : 56 লিঙ্গ : মহিলা	ফটো উপলব্ধ	678	WSU1189430	নাম : সাহেবজান সেখ পিতার নাম: হসমতুল্লা সেখ বাড়ির নং : n0043 বয়স : 38 লিঙ্গ : পুরুষ	ফটো উপলব্ধ
679	WSU0647131	নাম : সুলতানা বেগম সেখ স্বামীর নাম: আব্দুল রেজ্জাক সেখ বাড়ির নং : n0044 বয়স : 39 লিঙ্গ : মহিলা	ফটো উপলব্ধ	680	WB/36/255/285696	নাম : রহমাতুল্লাহ সেখ পিতার নাম: আবদুল মাবুদ সেখ বাড়ির নং : n0046 বয়স : 69 লিঙ্গ : পুরুষ	ফটো উপলব্ধ	681	WB/36/255/285238	নাম : জাহানারাবেগম সেখ স্বামীর নাম: সাবের আলি সেখ বাড়ির নং : n0046 বয়স : 66 লিঙ্গ : মহিলা	ফটো উপলব্ধ
682	WSU0646810	নাম : সেখ হাবিবুল্লা পিতার নাম: রহমত সেখ বাড়ির নং : n0046 বয়স : 46 লিঙ্গ : পুরুষ	ফটো উপলব্ধ	683	FWC2294023	নাম : আতাউর রহমান সেখ পিতার নাম: রহমতুল্লা সেখ বাড়ির নং : n0046 বয়স : 42 লিঙ্গ : পুরুষ	ফটো উপলব্ধ	684	WSU1372739	নাম : জারিফ সেখ পিতার নাম: রহমতুল্লা সেখ বাড়ির নং : n0046 বয়স : 33 লিঙ্গ : পুরুষ	ফটো উপলব্ধ
685	WSU1372788	নাম : সরিফ সেখ পিতার নাম: রহমতুল্লা সেখ বাড়ির নং : n0046 বয়স : 33 লিঙ্গ : পুরুষ	ফটো উপলব্ধ	686	FWC2445971	নাম : মনিরুল হক সেখ পিতার নাম: রহমতুল্লা সেখ বাড়ির নং : n0046 বয়স : 42 লিঙ্গ : পুরুষ	ফটো উপলব্ধ	687	FWC2445989	নাম : আজিজুল হক সেখ পিতার নাম: রহমতুল্লা সেখ বাড়ির নং : n0046 বয়স : 38 লিঙ্গ : পুরুষ	ফটো উপলব্ধ
688	WSU2503977	নাম : সেখ বাদশা পিতার নাম: সেখ আবুল কাসেম বাড়ির নং : n0047 বয়স : 51 লিঙ্গ : পুরুষ	ফটো উপলব্ধ	689	WSU2245298	নাম : নাসের আলি সেখ পিতার নাম: ইদরিশ সেখ বাড়ির নং : n0069 বয়স : 69 লিঙ্গ : পুরুষ	ফটো উপলব্ধ	690	WSU2247013	নাম : সেখ হবিবর পিতার নাম: সেখ হারা বাড়ির নং : এন0035 বয়স : 23 লিঙ্গ : পুরুষ	ফটো উপলব্ধ

বিধানসভা নির্বাচনক্ষেত্রের নং, নাম : 257-ইন্দাস  
ভাগ নং, নাম : 1-কড়ারডাঙ্গা, পোঃ-রাজখামার

691	WSU1846401	ফটো উপলব্ধ	692	WSU2430965	ফটো উপলব্ধ	693	FWC2165587	ফটো উপলব্ধ
নাম : সেখ আজাহারউদ্দিন পিতার নাম: সেখ আসরফ আলি বাড়ির নং : N0045 বয়স : 27 লিঙ্গ : পুরুষ			নাম : জাকিয়া খাতুন পিতার নাম: সেখ জিয়াউর রহমান বাড়ির নং : এন0011 বয়স : 20 লিঙ্গ : মহিলা			নাম : জিয়াউল সেখ পিতার নাম: ইদরিশ সেখ বাড়ির নং : n0052 বয়স : 46 লিঙ্গ : পুরুষ		
694	WSU0647784	ফটো উপলব্ধ	695	FWC2294049	ফটো উপলব্ধ	696	WSU2296812	ফটো উপলব্ধ
নাম : নূরজাহান বেগম সেখ স্বামীর নাম: সেখ তোতাউল ইসলাম বাড়ির নং : n0033 বয়স : 39 লিঙ্গ : মহিলা			নাম : তোতাউল ইসলাম সেখ পিতার নাম: তজমাল হোসেন সেখ বাড়ির নং : n0033 বয়স : 43 লিঙ্গ : পুরুষ			নাম : লায়লা বেগম স্বামীর নাম: আজিজুল সেখ বাড়ির নং : এন0055 বয়স : 26 লিঙ্গ : মহিলা		
697	WSU2296457	ফটো উপলব্ধ	698	WSU2296655	ফটো উপলব্ধ	699	WSU2296671	ফটো উপলব্ধ
নাম : আসরাফুল সেখ পিতার নাম: সেখ ইব্রাহিম বাড়ির নং : এন0027 বয়স : 22 লিঙ্গ : পুরুষ			নাম : রুমা বেগম স্বামীর নাম: স্ক নসিরুদ্দিন বাড়ির নং : এন0068 বয়স : 28 লিঙ্গ : মহিলা			নাম : মনোয়ারা বেগম স্বামীর নাম: সেখ সঞ্জিত বাড়ির নং : এন0063 বয়স : 22 লিঙ্গ : মহিলা		
700	WSU2246973	ফটো উপলব্ধ	701	WSU2107548	ফটো উপলব্ধ	702	WSU1937465	ফটো উপলব্ধ
নাম : সেখ ওমরউদ্দিন পিতার নাম: সেখ সরিয়তুল্লা বাড়ির নং : এন0043 বয়স : 23 লিঙ্গ : পুরুষ			নাম : সেখ সরিয়তুল্লা পিতার নাম: সেখ আবদুল মাবুদ বাড়ির নং : n0043 বয়স : 53 লিঙ্গ : পুরুষ			নাম : নিলুফা বেগম স্বামীর নাম: সেখ সাহেবজান বাড়ির নং : N0043 বয়স : 28 লিঙ্গ : মহিলা		
703	WSU1394261	ফটো উপলব্ধ	704	WSU1846369	ফটো উপলব্ধ	705	WSU2246981	ফটো উপলব্ধ
নাম : সেখ আলেক জাান পিতার নাম: সেখ হসম তুলা বাড়ির নং : n0043 বয়স : 42 লিঙ্গ : পুরুষ			নাম : সেখ গিয়াসউদ্দিন পিতার নাম: সেখ সরিয়তুল্লা বাড়ির নং : N0043 বয়স : 27 লিঙ্গ : পুরুষ			নাম : নজরুল চৌধুরী পিতার নাম: মুজিবর রহমান চৌধুরী বাড়ির নং : এন0129 বয়স : 23 লিঙ্গ : পুরুষ		
706	WSU2296648	ফটো উপলব্ধ	707	WSU1189364	ফটো উপলব্ধ	708	WSU2296481	ফটো উপলব্ধ
নাম : রফিক স্ক পিতার নাম: স্ক আবদুল রসিদ বাড়ির নং : এন0136 বয়স : 23 লিঙ্গ : পুরুষ			নাম : সেখ নূরুল হক পিতার নাম: কিবরিয়া সেখ বাড়ির নং : n0040 বয়স : 35 লিঙ্গ : পুরুষ			নাম : রোমজান সেখ পিতার নাম: সেখ সেলিম বাড়ির নং : এন0128 বয়স : 22 লিঙ্গ : পুরুষ		
709	WSU2296697	ফটো উপলব্ধ	710	WSU2296614	ফটো উপলব্ধ	711	WSU2351682	ফটো উপলব্ধ
নাম : সেখ তুহিন পিতার নাম: সেখ সাজাহান বাড়ির নং : এন0029 বয়স : 22 লিঙ্গ : পুরুষ			নাম : মর্জিনা খাতুন স্বামীর নাম: সেখ জামিরুল বাড়ির নং : এন0061 বয়স : 24 লিঙ্গ : মহিলা			নাম : সেখ আসরাফুল পিতার নাম: সেখ আব্দুল আলিম বাড়ির নং : এন0134 বয়স : 21 লিঙ্গ : পুরুষ		
712	WSU2351708	ফটো উপলব্ধ	713	WSU2351799	ফটো উপলব্ধ	714	WSU2351591	ফটো উপলব্ধ
নাম : সেখ রাজ পিতার নাম: সেখ মুজিবর রহমান বাড়ির নং : এন0125 বয়স : 21 লিঙ্গ : পুরুষ			নাম : সেখ সুহানা খাতুন স্বামীর নাম: সেখ মেহেদি হোসেন বাড়ির নং : এন0053 বয়স : 23 লিঙ্গ : মহিলা			নাম : সেখ জহিরুদ্দিন পিতার নাম: সেখ ইউনাস বাড়ির নং : এন0013 বয়স : 21 লিঙ্গ : পুরুষ		
715	WSU2351617	ফটো উপলব্ধ	716	YAJ1888163	ফটো উপলব্ধ	717	YYS1865708	ফটো উপলব্ধ
নাম : সেখ আসিরউদ্দিন পিতার নাম: মজিবর রহমান সেখ বাড়ির নং : এন0068 বয়স : 21 লিঙ্গ : পুরুষ			নাম : মৌসুমী খাতুন পিতার নাম: ওমর আলি মন্ডল বাড়ির নং : এন0037 বয়স : 25 লিঙ্গ : মহিলা			নাম : ঝুমা খাতুন পিতার নাম: সেখ ইলিয়াস বাড়ির নং : এন0055 বয়স : 27 লিঙ্গ : মহিলা		
718	UNU1830884	ফটো উপলব্ধ	719	WSU2410629	ফটো উপলব্ধ	720	WSU2418598	ফটো উপলব্ধ
নাম : গোলেনুর খাতুন পিতার নাম: আব্দুল মাবুদ মন্ডল বাড়ির নং : এন0046 বয়স : 27 লিঙ্গ : মহিলা			নাম : হাবিবা খাতুন পিতার নাম: সেখ হাবিবুল্লা বাড়ির নং : এন0046 বয়স : 20 লিঙ্গ : মহিলা			নাম : সেখ মসিউর রহমান পিতার নাম: সেখ আতাউর রহমান বাড়ির নং : এন0046 বয়স : 20 লিঙ্গ : পুরুষ		

721	WSU2165975	ফটো উপলব্ধ	722	WSU1568468	ফটো উপলব্ধ	723	YAJ1681444	ফটো উপলব্ধ
নাম : সেখ সবিলা বেগম স্বামীর নাম: সেখ রিয়াজুল বাড়ির নং : এন0049 বয়স : 26 লিঙ্গ : মহিলা			নাম : পূর্ণিমা বেগম স্বামীর নাম: সাইফুল চৌধুরী বাড়ির নং : এন0129 বয়স : 30 লিঙ্গ : মহিলা			নাম : জেসমিন বেগম স্বামীর নাম: মণীরুল আলি সেখ বাড়ির নং : N0028 বয়স : 30 লিঙ্গ : মহিলা		
724	FWC1363050	ফটো উপলব্ধ	725	FWC2354462	ফটো উপলব্ধ	726	FWC2165504	ফটো উপলব্ধ
নাম : তারা সেখ পিতার নাম: আবুতাহের সেখ বাড়ির নং : n0034 বয়স : 53 লিঙ্গ : পুরুষ			নাম : রাবিয়াবেগম সেখ স্বামীর নাম: তারা সেখ বাড়ির নং : n0034 বয়স : 50 লিঙ্গ : মহিলা			নাম : ইয়াসিন সেখ পিতার নাম: সেখ সদরে আলম বাড়ির নং : n0034 বয়স : 42 লিঙ্গ : পুরুষ		
727	WSU1270792	ফটো উপলব্ধ	728	WSU1270776	ফটো উপলব্ধ	729	WSU1372713	ফটো উপলব্ধ
নাম : রোজিনা বেগম সেখ স্বামীর নাম: ইয়াসিন সেখ বাড়ির নং : n0034 বয়স : 36 লিঙ্গ : মহিলা			নাম : সেখ মহঃ মহসীন পিতার নাম: সেখ সাদের আলম বাড়ির নং : n0034 বয়স : 36 লিঙ্গ : পুরুষ			নাম : নাসের আলম সেখ পিতার নাম: সামসুর আলম সেখ বাড়ির নং : n0034 বয়স : 35 লিঙ্গ : পুরুষ		
730	WSU1270818	ফটো উপলব্ধ	731	WSU1518554	ফটো উপলব্ধ	732	WSU1619766	ফটো উপলব্ধ
নাম : সেখ রূপ সোনা বেগম স্বামীর নাম: সেখ মহসীন বাড়ির নং : n0034 বয়স : 34 লিঙ্গ : মহিলা			নাম : ফিরোজ সেখ পিতার নাম: আবুল কালাম সেখ বাড়ির নং : n0034 বয়স : 31 লিঙ্গ : পুরুষ			নাম : চাঁদ বাবু সেখ পিতার নাম: নূর আলম সেখ বাড়ির নং : n0034 বয়স : 32 লিঙ্গ : পুরুষ		
733	FWC2409639	ফটো উপলব্ধ	734	WB/36/255/285875	ফটো উপলব্ধ	735	WSU1430768	ফটো উপলব্ধ
নাম : আনসুরা বেগম সেখ স্বামীর নাম: হারা সেখ বাড়ির নং : n0035 বয়স : 44 লিঙ্গ : মহিলা			নাম : মহম্মদ হোসেন সেখ পিতার নাম: ময়সন সেখ বাড়ির নং : n0036 বয়স : 51 লিঙ্গ : পুরুষ			নাম : লুৎফারনিশা বেগম স্বামীর নাম: মহম্মদ হোসেন বাড়ির নং : n0036 বয়স : 34 লিঙ্গ : মহিলা		
736	WB/36/255/285840	ফটো উপলব্ধ	737	WSU1619626	ফটো উপলব্ধ	738	WB/36/255/285451	ফটো উপলব্ধ
নাম : আলিহোসেন সেখ পিতার নাম: ময়সন সেখ বাড়ির নং : n0037 বয়স : 59 লিঙ্গ : পুরুষ			নাম : খোসতার হোসেন সেখ পিতার নাম: আলি হোসেন সেখ বাড়ির নং : n0037 বয়স : 31 লিঙ্গ : পুরুষ			নাম : মন্টু সেখ পিতার নাম: কোবাদআলি সেখ বাড়ির নং : n0039 বয়স : 53 লিঙ্গ : পুরুষ		
739	WB/36/255/285258	ফটো উপলব্ধ	740	FWC1519917	ফটো উপলব্ধ	741	WSU1270974	ফটো উপলব্ধ
নাম : সামসুরনিহারবেগম সেখ স্বামীর নাম: কিবরিয়া সেখ বাড়ির নং : n0040 বয়স : 66 লিঙ্গ : মহিলা			নাম : সামসুলহক সেখ পিতার নাম: কিবরিয়া সেখ বাড়ির নং : n0040 বয়স : 45 লিঙ্গ : পুরুষ			নাম : সেখ সৈদুল পিতার নাম: সেখ সামসুর জোহা বাড়ির নং : n0123 বয়স : 34 লিঙ্গ : পুরুষ		
742	WB/36/255/285233	ফটো উপলব্ধ	743	WB/36/255/285740	ফটো উপলব্ধ	744	WB/36/255/285127	ফটো উপলব্ধ
নাম : মুকশুমাবিবি সেখ স্বামীর নাম: সহমান সেখ বাড়ির নং : n0124 বয়স : 97 লিঙ্গ : মহিলা			নাম : আব্দুলহেকিম সেখ পিতার নাম: সহমান সেখ বাড়ির নং : n0124 বয়স : 67 লিঙ্গ : পুরুষ			নাম : লুৎফারন্নেসা বেগম সেখ স্বামীর নাম: আব্দুলহেকিম সেখ বাড়ির নং : n0124 বয়স : 61 লিঙ্গ : মহিলা		
745	WB/36/255/285268	ফটো উপলব্ধ	746	WB/36/255/285254	ফটো উপলব্ধ	747	WB/36/255/285420	ফটো উপলব্ধ
নাম : সেলিম সেখ পিতার নাম: সহমান সেখ বাড়ির নং : n0124 বয়স : 59 লিঙ্গ : পুরুষ			নাম : সাইনারাবেগম সেখ স্বামীর নাম: সেলিম সেখ বাড়ির নং : n0124 বয়স : 55 লিঙ্গ : মহিলা			নাম : নইম সেখ পিতার নাম: সহমান সেখ বাড়ির নং : n0124 বয়স : 55 লিঙ্গ : পুরুষ		
748	FWC1361286	ফটো উপলব্ধ	749	FWC2165553	ফটো উপলব্ধ	750	WSU1270677	ফটো উপলব্ধ
নাম : রফিকা বেগম সেখ স্বামীর নাম: নঈম সেখ বাড়ির নং : n0124 বয়স : 46 লিঙ্গ : মহিলা			নাম : আজিজুল সেখ পিতার নাম: সেখ আব্দুল হেকিম বাড়ির নং : n0124 বয়স : 42 লিঙ্গ : পুরুষ			নাম : সিরাজুল সেখ পিতার নাম: হেকিম সেখ বাড়ির নং : n0124 বয়স : 34 লিঙ্গ : পুরুষ		

751	WSU1619758	নাম : রফিকুল ইসলাম সেখ পিতার নাম: আব্দুল হেকিম সেখ বাড়ির নং : n0124 বয়স : 30 লিঙ্গ : পুরুষ	ফটো উপলব্ধ	752	WSU1846336	নাম : আনিসুল সেখ পিতার নাম: আয়নাল সেখ বাড়ির নং : N0049 বয়স : 27 লিঙ্গ : পুরুষ	ফটো উপলব্ধ	753	WSU1846567	নাম : সেখ মোবারক পিতার নাম: সেখ নইম বাড়ির নং : N0124 বয়স : 27 লিঙ্গ : পুরুষ	ফটো উপলব্ধ
754	WSU1846583	নাম : সেখ রোজিনা বেগম স্বামীর নাম: সেখ রাজীব বাড়ির নং : N0049 বয়স : 28 লিঙ্গ : মহিলা	ফটো উপলব্ধ	755	WSU1846591	নাম : সেখ তাজিমা বেগম স্বামীর নাম: সেখ রফিকুল ইসলাম বাড়ির নং : N0028 বয়স : 32 লিঙ্গ : মহিলা	ফটো উপলব্ধ	756	FWC2165421	নাম : রহিমা বেগম স্বামীর নাম: সেখ সওকত আলি বাড়ির নং : n0041 বয়স : 42 লিঙ্গ : মহিলা	ফটো উপলব্ধ
757	WSU0647123	নাম : আব্দুল রেজ্জাক সেখ পিতার নাম: মইনুল ইসলাম সেখ বাড়ির নং : n0044 বয়স : 51 লিঙ্গ : পুরুষ	ফটো উপলব্ধ	758	WSU2246726	নাম : টিয়া খাতুন স্বামীর নাম: সেখ আরোজ বাড়ির নং : এন0026 বয়স : 23 লিঙ্গ : মহিলা	ফটো উপলব্ধ	759	WSU1846419	নাম : সেখ বাহার হোসেন পিতার নাম: সেখ আলি হোসেন বাড়ির নং : N0037 বয়স : 30 লিঙ্গ : পুরুষ	ফটো উপলব্ধ
760	WSU1846351	নাম : সেখ আজিজুল পিতার নাম: আনোয়ার সেখ বাড়ির নং : N0055 বয়স : 28 লিঙ্গ : পুরুষ	ফটো উপলব্ধ	761	WB/36/255/285673	নাম : রওসনআরাবেগম সেখ স্বামীর নাম: সেখ গোলাম মোস্তাফা বাড়ির নং : n0066 বয়স : 53 লিঙ্গ : মহিলা	ফটো উপলব্ধ	762	WSU0647586	নাম : গোলামবাবু সেখ পিতার নাম: জয়নাল সেখ বাড়ির নং : n0048 বয়স : 36 লিঙ্গ : পুরুষ	ফটো উপলব্ধ
763	WB/36/255/285547	নাম : রেসিনাবেগম সেখ স্বামীর নাম: আয়নাল সেখ বাড়ির নং : n0049 বয়স : 58 লিঙ্গ : মহিলা	ফটো উপলব্ধ	764	FWC2165629	নাম : সাহাবুদ্দিন সেখ পিতার নাম: মহিউদ্দিন সেখ বাড়ির নং : n0066 বয়স : 46 লিঙ্গ : পুরুষ	ফটো উপলব্ধ	765	WSU1619790	নাম : রাজকুমার সেখ পিতার নাম: গোলাম মোস্তাফা সেখ বাড়ির নং : n0066 বয়স : 30 লিঙ্গ : পুরুষ	ফটো উপলব্ধ
766	WSU1708478	নাম : কুতুবউদ্দিন সেখ পিতার নাম: সেখ গোলাম মোস্তাফা বাড়ির নং : n0066 বয়স : 29 লিঙ্গ : পুরুষ	ফটো উপলব্ধ	767	WB/36/255/285361	নাম : আমিরহোসেন সেখ পিতার নাম: আবদুলখালেক সেখ বাড়ির নং : n0067 বয়স : 55 লিঙ্গ : পুরুষ	ফটো উপলব্ধ	768	WSU1908722	নাম : সেখ জহিরউদ্দিন পিতার নাম: সেখ জিকরিয়া বাড়ির নং : N0126 বয়স : 27 লিঙ্গ : পুরুষ	ফটো উপলব্ধ
769	WSU1908748	নাম : সাবিনা বেগম স্বামীর নাম: বসিরউদ্দিন সেখ বাড়ির নং : N0012 বয়স : 30 লিঙ্গ : মহিলা	ফটো উপলব্ধ	770	WSU1908763	নাম : হালিমা খাতুন পিতার নাম: সেখ নজরুল ইসলাম বাড়ির নং : N0041 বয়স : 27 লিঙ্গ : মহিলা	ফটো উপলব্ধ	771	FWC2165447	নাম : সেরিনা বেগম সেখ স্বামীর নাম: সেখ নফর আলি বাড়ির নং : n0058 বয়স : 40 লিঙ্গ : মহিলা	ফটো উপলব্ধ
772	WB/36/255/285287	নাম : আনোয়ারাবেগম সেখ পিতার নাম: সমেদআলি সেখ বাড়ির নং : n0059 বয়স : 68 লিঙ্গ : মহিলা	ফটো উপলব্ধ	773	WB/36/255/285220	নাম : নুরনেহারবেগম সেখ স্বামীর নাম: আনোয়ার সেখ বাড়ির নং : n0060 বয়স : 61 লিঙ্গ : মহিলা	ফটো উপলব্ধ	774	WSU1270412	নাম : মরিয়া বেগম সেখ স্বামীর নাম: সুরজ সেখ বাড়ির নং : n0060 বয়স : 36 লিঙ্গ : মহিলা	ফটো উপলব্ধ
775	WSU1270545	নাম : সুরোজ সেখ পিতার নাম: সেখ আনোয়ার বাড়ির নং : n0060 বয়স : 34 লিঙ্গ : পুরুষ	ফটো উপলব্ধ	776	WB/36/255/285791	নাম : মিঠু সেখ পিতার নাম: ইসলাম সেখ বাড়ির নং : n0061 বয়স : 53 লিঙ্গ : পুরুষ	ফটো উপলব্ধ	777	WB/36/255/285873	নাম : মেহেরুল্লাহসাবেগম সেখ স্বামীর নাম: মিঠু সেখ বাড়ির নং : n0061 বয়স : 50 লিঙ্গ : মহিলা	ফটো উপলব্ধ
778	WSU1430685	নাম : হাসবুল পিতার নাম: আয়নাল বাড়ির নং : n0049 বয়স : 36 লিঙ্গ : পুরুষ	ফটো উপলব্ধ	779	WSU1430438	নাম : রাজীব পিতার নাম: আয়নাল বাড়ির নং : n0049 বয়স : 35 লিঙ্গ : পুরুষ	ফটো উপলব্ধ	780	WSU1619691	নাম : রিয়াজুল সেখ পিতার নাম: আয়নাল সেখ বাড়ির নং : n0049 বয়স : 30 লিঙ্গ : পুরুষ	ফটো উপলব্ধ

বিধানসভা নির্বাচনক্ষেত্রের নং, নাম : 257-ইন্দাস  
ভাগ নং, নাম : 1-কড়ারডাঙ্গা, পোঃ-রাজখামার

781 নাম : আসমা বেগম স্বামীর নাম: নুরুল হক সেখ বাড়ির নং : এন0040 বয়স : 29 লিঙ্গ : মহিলা	WSU1996057 ফটো উপলব্ধ	782 নাম : মঙ্গল সেখ পিতার নাম: সোমসের সেখ বাড়ির নং : n0068 বয়স : 31 লিঙ্গ : পুরুষ	WSU1518794 ফটো উপলব্ধ	783 নাম : মনিরুল চৌধুরী পিতার নাম: মজিবর চৌধুরী বাড়ির নং : n0129 বয়স : 31 লিঙ্গ : পুরুষ	WSU1619725 ফটো উপলব্ধ
784 নাম : সামিরুল শেখ পিতার নাম: আমিরউদ্দিন সেখ বাড়ির নং : এন0032 বয়স : 26 লিঙ্গ : পুরুষ	WSU1995851 ফটো উপলব্ধ	785 নাম : সেখ আরোজ পিতার নাম: সেখ জাকির বাড়ির নং : এন0026 বয়স : 27 লিঙ্গ : পুরুষ	WSU1996016 ফটো উপলব্ধ	786 নাম : ভুন সেখ পিতার নাম: সেখ জাকির বাড়ির নং : এন0026 বয়স : 28 লিঙ্গ : পুরুষ	WSU1996008 ফটো উপলব্ধ
787 নাম : তুহিনা বেগম স্বামীর নাম: সেখ রাজেশ বাড়ির নং : এন0067 বয়স : 27 লিঙ্গ : মহিলা	WSU1906833 ফটো উপলব্ধ	788 নাম : সেখ নজরুল ইসলাম পিতার নাম: সেখ সবুর বাড়ির নং : এন0026 বয়স : 25 লিঙ্গ : পুরুষ	WSU2024248 ফটো উপলব্ধ	789 নাম : সেখ আসরাউল পিতার নাম: সেখ ইউনুস বাড়ির নং : এন0026 বয়স : 20 লিঙ্গ : পুরুষ	WSU2418564 ফটো উপলব্ধ
790 নাম : মঞ্জিলা বেগম সেখ স্বামীর নাম: সাহাবুদ্দিন শেখ বাড়ির নং : N0028 বয়স : 32 লিঙ্গ : মহিলা	WSU2154938 ফটো উপলব্ধ	791 নাম : সেখ সঞ্জীত পিতার নাম: সেখ সবুর বাড়ির নং : n0063 বয়স : 30 লিঙ্গ : পুরুষ	WSU1790377 ফটো উপলব্ধ	792 নাম : মুন্না বেগম স্বামীর নাম: সেখ গোলামবাবু বাড়ির নং : N0048 বয়স : 27 লিঙ্গ : মহিলা	WSU1846435 ফটো উপলব্ধ
793 নাম : সেখ জাহানারা বেগম স্বামীর নাম: সেখ লিয়াকত আলি বাড়ির নং : N0028 বয়স : 42 লিঙ্গ : মহিলা	WSU1846518 ফটো উপলব্ধ	794 নাম : সেখ মিনা বেগম স্বামীর নাম: সেখ জাহাঙ্গীর বাড়ির নং : N042 বয়স : 41 লিঙ্গ : মহিলা	HXN1285535 ফটো উপলব্ধ	795 নাম : নসিরউদ্দিন সেখ পিতার নাম: সেখ সমসের বাড়ির নং : এন0068 বয়স : 25 লিঙ্গ : পুরুষ	WSU1996180 ফটো উপলব্ধ
796 নাম : রাজিব সেখ পিতার নাম: হোবল সেখ বাড়ির নং : এন0065 বয়স : 25 লিঙ্গ : পুরুষ	WSU1996362 ফটো উপলব্ধ	797 নাম : করিশা খাতুন স্বামীর নাম: সেখ রাজীব বাড়ির নং : এন0065 বয়স : 20 লিঙ্গ : মহিলা	WSU2411262 ফটো উপলব্ধ	798 নাম : সপুরাবেগম সেখ স্বামীর নাম: আমিরহোসেন সেখ বাড়ির নং : n0067 বয়স : 51 লিঙ্গ : মহিলা	WB/36/255/285338 ফটো উপলব্ধ
799 নাম : মজিবর রহমান সেখ পিতার নাম: সোমসের সেখ বাড়ির নং : n0068 বয়স : 46 লিঙ্গ : পুরুষ	FWC2165520 ফটো উপলব্ধ	800 নাম : আশাদুল সেখ পিতার নাম: সোমসের সেখ বাড়ির নং : n0068 বয়স : 34 লিঙ্গ : পুরুষ	WSU1518562 ফটো উপলব্ধ	801 নাম : নুরজাহান বেগম স্বামীর নাম: আশাদুল সেখ বাড়ির নং : n0068 বয়স : 34 লিঙ্গ : মহিলা	WSU1430693 ফটো উপলব্ধ
802 নাম : রুপসনা বেগম সেখ স্বামীর নাম: মাজিবর রহমান সেখ বাড়ির নং : n0068 বয়স : 41 লিঙ্গ : মহিলা	FWC2165538 ফটো উপলব্ধ	803 নাম : মনিজাবেগম সেখ স্বামীর নাম: নাসেরআলি সেখ বাড়ির নং : n0069 বয়স : 56 লিঙ্গ : মহিলা	WB/36/255/285486 ফটো উপলব্ধ	804 নাম : নিজাম উদ্দিন সেখ পিতার নাম: নাসের আলি সেখ বাড়ির নং : n0069 বয়স : 35 লিঙ্গ : পুরুষ	WSU1270917 ফটো উপলব্ধ
805 নাম : আনসার সেখ পিতার নাম: আব্দুলখালেক সেখ বাড়ির নং : n0118 বয়স : 61 লিঙ্গ : পুরুষ	WB/36/255/285263 ফটো উপলব্ধ	806 নাম : আনসুরা বেগম সেখ স্বামীর নাম: আনসার সেখ বাড়ির নং : n0118 বয়স : 41 লিঙ্গ : মহিলা	FWC2165462 ফটো উপলব্ধ	807 নাম : উজ্জ্বল সেখ পিতার নাম: আনসার সেখ বাড়ির নং : n0118 বয়স : 38 লিঙ্গ : পুরুষ	WSU0646679 ফটো উপলব্ধ
808 নাম : জ্যোৎস্না বেগম স্বামীর নাম: উজ্জ্বল সেখ বাড়ির নং : n0118 বয়স : 32 লিঙ্গ : মহিলা	WSU1708593 ফটো উপলব্ধ	809 নাম : নিহারী বেগম সেখ স্বামীর নাম: মফিজুল সেখ বাড়ির নং : n0118 বয়স : 38 লিঙ্গ : মহিলা	WSU1270644 ফটো উপলব্ধ	810 নাম : নেবুদা বিবি সেখ স্বামীর নাম: আব্বতাহের সেখ বাড়ির নং : n0122 বয়স : 91 লিঙ্গ : মহিলা	WB/36/255/285117 ফটো উপলব্ধ

বিধানসভা নির্বাচনক্ষেত্রের নং, নাম : 257-ইন্দাস  
ভাগ নং, নাম : 1-কড়ারডাঙ্গা, পোঃ-রাজখামার

811	WB/36/255/285228	নাম : হামিদাবেগম সেখ স্বামীর নাম: সামসুজ্জোহা সেখ বাড়ির নং : n0123 বয়স : 56 লিঙ্গ : মহিলা	ফটো উপলব্ধ	812	WSU0647503	নাম : হামিদুর রহমান সেখ পিতার নাম: সামসুজ্জোহা সেখ বাড়ির নং : n0123 বয়স : 39 লিঙ্গ : পুরুষ	ফটো উপলব্ধ	813	WSU2247369	নাম : ফুলচাঁন্দ সেখ পিতার নাম: সেখ. তোজমল হোসেন বাড়ির নং : এন0138 বয়স : 23 লিঙ্গ : পুরুষ	ফটো উপলব্ধ
814	WSU1958651	নাম : মনিরা বেগম স্বামীর নাম: সেখ আজাহারউদ্দিন বাড়ির নং : এন0045 বয়স : 26 লিঙ্গ : মহিলা	ফটো উপলব্ধ	815	WSU1780907	নাম : সোনিয়া চৌধুরী পিতার নাম: মোনিরুল চৌধুরী বাড়ির নং : এন0129 বয়স : 28 লিঙ্গ : মহিলা	ফটো উপলব্ধ	816	WSU2155364	নাম : নাজেরা বেগম স্বামীর নাম: ওমরআলি সৈয়দ বাড়ির নং : n0004 বয়স : 61 লিঙ্গ : মহিলা	ফটো উপলব্ধ
817	WSU1996388	নাম : সবিনা ইয়াসমিন স্বামীর নাম: আসমীর আলি সৈয়দ বাড়ির নং : এন0022 বয়স : 26 লিঙ্গ : মহিলা	ফটো উপলব্ধ	818	WSU1270453	নাম : সৈয়দ সাবির আলি পিতার নাম: সৈয়দ জাফর আলি বাড়ির নং : N022 বয়স : 34 লিঙ্গ : পুরুষ	ফটো উপলব্ধ	819	FWC2410520	নাম : সৈয়দ ডালিয়া বেগম স্বামীর নাম: আকবর আলি সৈয়দ বাড়ির নং : n0022 বয়স : 42 লিঙ্গ : মহিলা	ফটো উপলব্ধ
820	WSU1790757	নাম : রওসনআরা বেগম স্বামীর নাম: সৈয়দ মজফফর আলি বাড়ির নং : n0004 বয়স : 29 লিঙ্গ : মহিলা	ফটো উপলব্ধ	821	WB/36/255/285753	নাম : জাফর আলি সৈয়দ পিতার নাম: আবুতাহের সৈয়দ বাড়ির নং : n0022 বয়স : 61 লিঙ্গ : পুরুষ	ফটো উপলব্ধ	822	WB/36/255/285628	নাম : আকবর আলি সৈয়দ পিতার নাম: আবুতাহের সৈয়দ বাড়ির নং : n0022 বয়স : 50 লিঙ্গ : পুরুষ	ফটো উপলব্ধ
823	WB/36/255/285534	নাম : আরজুবেগম সৈয়দ স্বামীর নাম: জাফরআলি সৈয়দ বাড়ির নং : n0022 বয়স : 56 লিঙ্গ : মহিলা	ফটো উপলব্ধ	824	WSU1270552	নাম : সৈয়দ আসমীর আলি পিতার নাম: সৈয়দ জাফর আলি বাড়ির নং : n0022 বয়স : 36 লিঙ্গ : পুরুষ	ফটো উপলব্ধ	825	WSU2418655	নাম : সৈয়দ সরিফ আলি পিতার নাম: সৈয়দ আকবর আলি বাড়ির নং : এন0022 বয়স : 20 লিঙ্গ : পুরুষ	ফটো উপলব্ধ
826	FWC2165710	নাম : সাইফুদ্দিন সৈয়দ পিতার নাম: হারুনমল রসিদ সৈয়দ বাড়ির নং : n0023 বয়স : 51 লিঙ্গ : পুরুষ	ফটো উপলব্ধ	827	FWC2165728	নাম : মনোয়ারা বেগম সৈয়দ স্বামীর নাম: সাইফুদ্দিন সৈয়দ বাড়ির নং : n0023 বয়স : 41 লিঙ্গ : মহিলা	ফটো উপলব্ধ	828	WSU1270941	নাম : তপি রানী বেগম স্বামীর নাম: মহম্মদ আলি সৈয়দ বাড়ির নং : n0004 বয়স : 38 লিঙ্গ : মহিলা	ফটো উপলব্ধ
829	WSU1270958	নাম : মোসারফ আলি সৈয়দ পিতার নাম: ওমর আলি সৈয়দ বাড়ির নং : n0004 বয়স : 35 লিঙ্গ : পুরুষ	ফটো উপলব্ধ	830	FWC2165702	নাম : সৈয়দ মোজাফফর আলি পিতার নাম: সৈয়দ ওমর আলি বাড়ির নং : n0004 বয়স : 40 লিঙ্গ : পুরুষ	ফটো উপলব্ধ	831	FWC2165694	নাম : মহম্মদ আলি সৈয়দ পিতার নাম: ওমর আলি সৈয়দ বাড়ির নং : n0004 বয়স : 41 লিঙ্গ : পুরুষ	ফটো উপলব্ধ
832	WB/36/255/285358	নাম : ওমর আলি সৈয়দ পিতার নাম: আবুল কাশেম সৈয়দ বাড়ির নং : n0004 বয়স : 66 লিঙ্গ : পুরুষ	ফটো উপলব্ধ	833	WSU1937531	নাম : আয়েষা বেগম স্বামীর নাম: সৈয়দ মোসাফর আলি বাড়ির নং : N0004 বয়স : 28 লিঙ্গ : মহিলা	ফটো উপলব্ধ	834	WSU1790666	নাম : মেহেরুন্নেষা বেগম স্বামীর নাম: মহম্মদ হাসিবুল ইসলাম বাড়ির নং : n0031 বয়স : 28 লিঙ্গ : মহিলা	ফটো উপলব্ধ
835	WSU1619782	নাম : মিন বেগম সেখ স্বামীর নাম: হবিবুল ইসলাম সেখ বাড়ির নং : n0031 বয়স : 32 লিঙ্গ : মহিলা	ফটো উপলব্ধ	836	WSU0648006	নাম : সেখ হবিবুল ইসলাম পিতার নাম: সেখ মজমুল হোসেন বাড়ির নং : n0031 বয়স : 39 লিঙ্গ : পুরুষ	ফটো উপলব্ধ	837	WSU0647990	নাম : হাসিবুল ইসলাম সেখ পিতার নাম: সেখ মজমুল হোসেন বাড়ির নং : n0031 বয়স : 39 লিঙ্গ : পুরুষ	ফটো উপলব্ধ
838	FWC2354496	নাম : সেখ মজমুল হোসেন পিতার নাম: সত্তার সেখ বাড়ির নং : n0031 বয়স : 76 লিঙ্গ : পুরুষ	ফটো উপলব্ধ	839	WSU0647982	নাম : সেখ হরবুল ইসলাম পিতার নাম: সেখ মজমুল হোসেন বাড়ির নং : n0031 বয়স : 41 লিঙ্গ : পুরুষ	ফটো উপলব্ধ	840	WSU1270446	নাম : স্ক মিলন আলি পিতার নাম: মজমুল হোসেন সেখ বাড়ির নং : n0031 বয়স : 46 লিঙ্গ : পুরুষ	ফটো উপলব্ধ

<p>841</p> <p>WSU2154540</p> <p>নাম : মুন্সী শোয়েব হোসেন পিতার নাম: মুন্সী আবুল হাসান বাড়ির নং : N006 বয়স : 24 লিঙ্গ : পুরুষ</p> <p>ফটো উপলব্ধ</p>	<p>842</p> <p>WSU2460939</p> <p>নাম : তুফান মাঝী পিতার নাম: কমল মাঝী বাড়ির নং : 859 বয়স : 19 লিঙ্গ : পুরুষ</p> <p>ফটো উপলব্ধ</p>	<p>843</p> <p>ZNT1882257</p> <p>নাম : নিগার সুলতানা পিতার নাম: সেখ আব্দুর রহমান বাড়ির নং : 541 বয়স : 22 লিঙ্গ : মহিলা</p> <p>ফটো উপলব্ধ</p>
<p>844</p> <p>YAJ2156719</p> <p>নাম : মৌসুমী খাতুন পিতার নাম: মইনুদ্দীন সাহানা বাড়ির নং : 856 বয়স : 24 লিঙ্গ : মহিলা</p> <p>ফটো উপলব্ধ</p>	<p>845</p> <p>WSU2467702</p> <p>নাম : সেখ ইয়াসিন পিতার নাম: শেখ ইয়াসিন বাড়ির নং : এন0095 বয়স : 19 লিঙ্গ : পুরুষ</p> <p>ফটো উপলব্ধ</p>	<p>846</p> <p>WSU2470318</p> <p>নাম : সরিফ মুন্সি পিতার নাম: জাহাঙ্গির মুন্সি বাড়ির নং : এন0019 বয়স : 19 লিঙ্গ : পুরুষ</p> <p>ফটো উপলব্ধ</p>
<p>847</p> <p>WSU2470763</p> <p>নাম : চায়না খাতুন স্বামীর নাম: মোহের আলম সেখ বাড়ির নং : এন0027 বয়স : 21 লিঙ্গ : মহিলা</p> <p>ফটো উপলব্ধ</p>	<p>848</p> <p>WSU2473981</p> <p>নাম : জেলখা খাতুন স্বামীর নাম: রাজীব শা বাড়ির নং : এন0095 বয়স : 21 লিঙ্গ : মহিলা</p> <p>ফটো উপলব্ধ</p>	<p>849</p> <p>WSU2482552</p> <p>নাম : মীরা খাতুন স্বামীর নাম: ধনচাঁদ শা বাড়ির নং : এন0097 বয়স : 19 লিঙ্গ : মহিলা</p> <p>ফটো উপলব্ধ</p>
<p>850</p> <p>WSU2482560</p> <p>নাম : সেখ রাজবাবু পিতার নাম: সেখ জিয়াউল বাড়ির নং : এন0052 বয়স : 19 লিঙ্গ : পুরুষ</p> <p>ফটো উপলব্ধ</p>	<p>851</p> <p>WSU2482586</p> <p>নাম : রিজিয়া সুলতানা পিতার নাম: আবদুল রেজাক মুন্সি বাড়ির নং : এন006 বয়স : 19 লিঙ্গ : মহিলা</p> <p>ফটো উপলব্ধ</p>	<p>852</p> <p>WSU2482594</p> <p>নাম : আমিরুল হোদা সৈয়দ পিতার নাম: নুরুল হোদা সৈয়দ বাড়ির নং : এন008 বয়স : 19 লিঙ্গ : পুরুষ</p> <p>ফটো উপলব্ধ</p>
<p>853</p> <p>WSU2494532</p> <p>নাম : আফতাব হোসেন মুন্সি পিতার নাম: বদরে আলম মুন্সি বাড়ির নং : এন009 বয়স : 19 লিঙ্গ : পুরুষ</p> <p>ফটো উপলব্ধ</p>	<p>854</p> <p>WSU2493880</p> <p>নাম : রিক্কু মাঝি স্বামীর নাম: চন্দন মাঝি বাড়ির নং : এন0070 বয়স : 19 লিঙ্গ : মহিলা</p> <p>ফটো উপলব্ধ</p>	<p>855</p> <p>WSU2493922</p> <p>নাম : কোহিনুর খাতুন স্বামীর নাম: আমির চাঁদ শা বাড়ির নং : এন0092 বয়স : 19 লিঙ্গ : মহিলা</p> <p>ফটো উপলব্ধ</p>
<p>856</p> <p>YAJ2378297</p> <p>নাম : রেশমী খাতুন পিতার নাম: রবিয়েল শাহ বাড়ির নং : ইন্দাস বয়স : 20 লিঙ্গ : মহিলা</p> <p>ফটো উপলব্ধ</p>	<p>857</p> <p>WSU2506038</p> <p>নাম : সাবানা খাতুন পিতার নাম: সেখ আবদুল আলিম বাড়ির নং : ইন্দাস বয়স : 19 লিঙ্গ : মহিলা</p> <p>ফটো উপলব্ধ</p>	

858	1	WSU2518165	নাম : সৈয়দ পলাশ পিতার নাম: সৈয়দ সাইফুদ্দিন বাড়ির নং : এন0023 বয়স : 18 লিঙ্গ : পুরুষ	ফটো উপলব্ধ
859	1	WSU2526275	নাম : সেখ আজাদ পিতার নাম: সেখ নফর আলি বাড়ির নং : এন0058 বয়স : 18 লিঙ্গ : পুরুষ	ফটো উপলব্ধ
860	1	WSU2526382	নাম : জহির উদ্দিন শা পিতার নাম: বাপী শা বাড়ির নং : এন0091 বয়স : 18 লিঙ্গ : পুরুষ	ফটো উপলব্ধ
861	1	WSU2526390	নাম : সেখ মৈনুদ্দীন পিতার নাম: সেখ সওকত আলি বাড়ির নং : এন0041 বয়স : 18 লিঙ্গ : পুরুষ	ফটো উপলব্ধ
862	1	WSU2526408	নাম : সুদীপ মাঝি পিতার নাম: রঞ্জিত মাঝি বাড়ির নং : এন0083 বয়স : 18 লিঙ্গ : পুরুষ	ফটো উপলব্ধ
863	1	WSU2526416	নাম : তসলিমা খাতুন পিতার নাম: সেখ মোহর হোসেন বাড়ির নং : এন0057 বয়স : 18 লিঙ্গ : মহিলা	ফটো উপলব্ধ
864	1	WSU2526440	নাম : খয়রুন্নেশা খাতুন পিতার নাম: মুলুক চাদ শা বাড়ির নং : এন0097 বয়স : 18 লিঙ্গ : মহিলা	ফটো উপলব্ধ
865	1	WSU2532463	নাম : সৈয়দ আরাফত পিতার নাম: সৈয়দ মহম্মদ আলি বাড়ির নং : এন0004 বয়স : 18 লিঙ্গ : পুরুষ	ফটো উপলব্ধ
866	1	WSU2532521	নাম : সানিয়া সুলতানা পিতার নাম: মুকী মইদুল ইসলাম বাড়ির নং : এন0010 বয়স : 18 লিঙ্গ : মহিলা	ফটো উপলব্ধ

নির্বাচক সংখ্যার সারসংক্ষেপ :								
A) নির্বাচকের সংখ্যা :								
	নির্বাচক তালিকার প্রকৃতি	নির্বাচক তালিকার পরিচিতি :	নির্বাচকের সংখ্যা :					
			পুরুষ	মহিলা	তৃতীয় লিঙ্গ	মোট		
I	মূল তালিকা	মূল তালিকা	বিশেষ নিবিড় সংশোধনী ২০২৬-এর চূড়ান্ত ভোটার তালিকা		442	415	0	857
II	1- সংযোজন তালিকা	সংযোজনী 1	বিশেষ সংক্ষিপ্ত সংশোধন 2026		6	3	0	9
III	2- বিয়োজন তালিকা	সংযোজনী 1	বিশেষ সংক্ষিপ্ত সংশোধন 2026		0	0	0	0
IV	'লিঙ্গ ক্ষেত্রের' পরিবর্তনের কারণে পার্থক্য			0	0	0	0	
নির্বাচকের মোট সংখ্যা (I+II-III+IV)				448	418	0	866	
B) ক্রটি সংশোধনের সংখ্যা :								
নির্বাচক তালিকার প্রকৃতি	নির্বাচক তালিকার পরিচিতি :	ক্রটি সংশোধনের সংখ্যা :						
সংযোজনী 1	বিশেষ সংক্ষিপ্ত সংশোধন 2026	0						

নির্বাচক নিবন্ধন আধিকারিকের স্বাক্ষর

E-মৃত, S-স্থানান্তরিত, R-একাধিকবার অন্তর্ভুক্ত, M-নিখোঁজ, Q-যোগ্য নহে