

নির্বাচক তালিকা 2026 S25 পশ্চিমবঙ্গ

বিধানসভা নির্বাচনক্ষেত্রের নং, নাম ও সংরক্ষণের স্থিতি : 257 - ইন্দাস (তপশীলি জাতি)		অংশ নং : 150																			
বিধানসভা নির্বাচনক্ষেত্রটি যে লোকসভা নির্বাচনক্ষেত্রের / ক্ষেত্রসমূহের অন্তর্ভুক্ত তার নং, নাম ও সংরক্ষণ স্থিতি : 37 - বিষ্ণুপুর (তপশীলি জাতি)																					
1. সংশোধনের পূর্ণ বিবরণ																					
সংশোধনের বৎসর :	2026	নির্বাচক তালিকার পরিচিতি :																			
ভিত্তি তারিখ :	01-01-2026	বিশেষ নিবিড় সংশোধনী ২০২৬-এর চূড়ান্ত ভোটার তালিকা																			
সংশোধনের প্রকৃতি :	বিশেষ নিবিড় সংশোধনী 2026																				
প্রকাশনার তারিখ :	28-02-2026																				
2. অংশ ও নির্বাচনী এলাকার পূর্ণ বিবরণ :																					
অংশের ভাগ নং ও নাম :																					
1-চারিগ্রাম(আংশিক)		<table style="width: 100%; border-collapse: collapse;"> <tr> <td style="width: 50%;">প্রধান শহর/গ্রাম</td> <td style="width: 50%;">: চারিগ্রাম</td> </tr> <tr> <td>ওয়ার্ড</td> <td>:</td> </tr> <tr> <td>থানা</td> <td>: ইন্দাস</td> </tr> <tr> <td>গ্রাম পঞ্চায়েত</td> <td>: সাহসপুর</td> </tr> <tr> <td>ব্লক</td> <td>: ইন্দাস</td> </tr> <tr> <td>মহকুমা</td> <td>: বিষ্ণুপুর</td> </tr> <tr> <td>জেলা</td> <td>: বাঁকুড়া</td> </tr> <tr> <td>পিন</td> <td>: 722205</td> </tr> </table>				প্রধান শহর/গ্রাম	: চারিগ্রাম	ওয়ার্ড	:	থানা	: ইন্দাস	গ্রাম পঞ্চায়েত	: সাহসপুর	ব্লক	: ইন্দাস	মহকুমা	: বিষ্ণুপুর	জেলা	: বাঁকুড়া	পিন	: 722205
প্রধান শহর/গ্রাম	: চারিগ্রাম																				
ওয়ার্ড	:																				
থানা	: ইন্দাস																				
গ্রাম পঞ্চায়েত	: সাহসপুর																				
ব্লক	: ইন্দাস																				
মহকুমা	: বিষ্ণুপুর																				
জেলা	: বাঁকুড়া																				
পিন	: 722205																				
2-মনোহরপুর(আংশিক)																					
3. ভোট গ্রহন কেন্দ্রের পূর্ণ বিবরণ :																					
ভোট গ্রহন কেন্দ্রের নং, নাম :		ভোট গ্রহন কেন্দ্রের শ্রেণী :		গ্রামীণ																	
150 - চারিগ্রাম এম এস কে		এই অংশে সহায়ক ভোটগ্রহন কেন্দ্রের সংখ্যা		0																	
ভোট গ্রহন কেন্দ্রের ঠিকানা :		:																			
চারিগ্রাম এম এস কে, রুম-1, চারিগ্রাম																					
4. নির্বাচকের সংখ্যা :																					
প্রথম ক্রমিক নং	শেষ ক্রমিক নং	মোট সংখ্যা																			
		পুরুষ	মহিলা	তৃতীয় লিঙ্গ	মোট																
1	763	403	360	0	763																

নির্বাচক নিবন্ধন আধিকারিকের স্বাক্ষর

Nazri Naksha

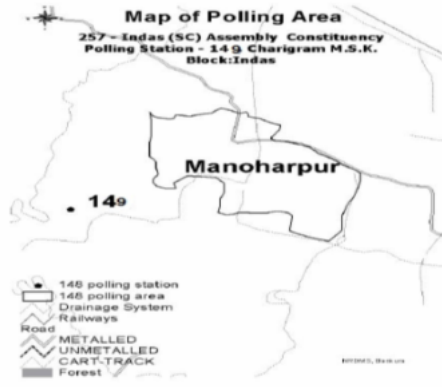

Google Map View



Polling Station Building Front View



Polling Station Front View



Cad View

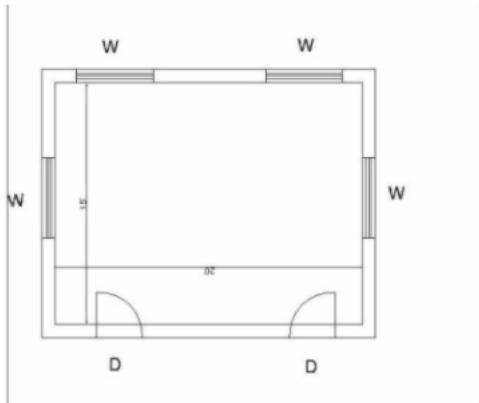

Key MAP View

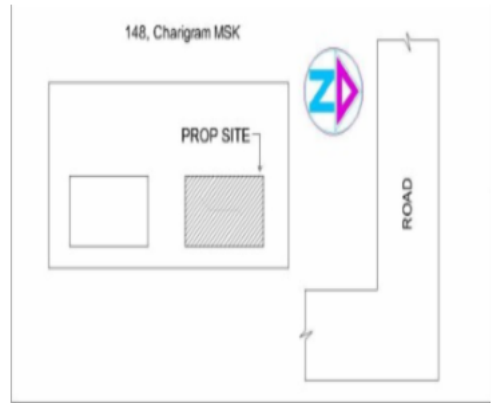

বিধানসভা নির্বাচনক্ষেত্রের নং, নাম : 257-ইন্দাস
ভাগ নং, নাম : 1-চারিগ্রাম(আংশিক)

1 নাম : মনোরমা কুণ্ড স্বামীর নাম: ভোলানাথ কুণ্ড বাড়ির নং : n0074 বয়স : 71 লিঙ্গ : মহিলা ফটো উপলব্ধ	WB/36/255/480685	2 নাম : সিদ্ধার্থ কুণ্ড পিতার নাম: ভোলানাথ কুণ্ড বাড়ির নং : n0074 বয়স : 51 লিঙ্গ : পুরুষ ফটো উপলব্ধ	WB/36/255/480744	3 নাম : বামা পাল(কুণ্ড) স্বামীর নাম: সিদ্ধার্থ কুণ্ড বাড়ির নং : n0074 বয়স : 40 লিঙ্গ : মহিলা ফটো উপলব্ধ	WSU1189752
4 নাম : পিউ কুণ্ড স্বামীর নাম: শিবশীষ কুণ্ড বাড়ির নং : n0074 বয়স : 32 লিঙ্গ : মহিলা ফটো উপলব্ধ	WSU1519917	5 নাম : শিবশীষ কুণ্ড পিতার নাম: ভোলানাথ কুণ্ড বাড়ির নং : n0074 বয়স : 44 লিঙ্গ : পুরুষ ফটো উপলব্ধ	FWC1512029	6 নাম : অনন্যা কুণ্ড পিতার নাম: সিদ্ধার্থ কুণ্ড বাড়ির নং : এন0074 বয়স : 22 লিঙ্গ : মহিলা ফটো উপলব্ধ	WSU2349553
7 নাম : মধুমিতা কর্মকার স্বামীর নাম: সুজন কর্মকার বাড়ির নং : এন0011 বয়স : 25 লিঙ্গ : মহিলা ফটো উপলব্ধ	WSU1997238	8 নাম : সুজন কর্মকার পিতার নাম: নীল রতন কর্মকার বাড়ির নং : n0011 বয়স : 28 লিঙ্গ : পুরুষ ফটো উপলব্ধ	WSU1791680	9 নাম : নীলরতন কর্মকার পিতার নাম: ধরনীধর কর্মকার বাড়ির নং : n0011 বয়স : 53 লিঙ্গ : পুরুষ ফটো উপলব্ধ	WB/36/255/480807
10 নাম : সরস্বতী কর্মকার স্বামীর নাম: ধর্মদাস কর্মকার বাড়ির নং : n0011 বয়স : 79 লিঙ্গ : মহিলা ফটো উপলব্ধ	WB/36/255/480184	11 নাম : মামনি কর্মকার স্বামীর নাম: বিবেকানন্দ কর্মকার বাড়ির নং : n0026 বয়স : 46 লিঙ্গ : মহিলা ফটো উপলব্ধ	FWC2009686	12 নাম : বিবেকানন্দ কর্মকার পিতার নাম: ভোলানাথ কর্মকার বাড়ির নং : n0026 বয়স : 52 লিঙ্গ : পুরুষ ফটো উপলব্ধ	WB/36/255/480793
13 নাম : রনজিত কর্মকার পিতার নাম: পঞ্চানন কর্মকার বাড়ির নং : n0025 বয়স : 63 লিঙ্গ : পুরুষ ফটো উপলব্ধ	FWC2009678	14 নাম : মুনমুন কর্মকার স্বামীর নাম: তনয় কর্মকার বাড়ির নং : n0024 বয়স : 33 লিঙ্গ : মহিলা ফটো উপলব্ধ	WSU1373315	15 নাম : সঞ্চিতা কর্মকার স্বামীর নাম: অভয়কৃষ্ণ কর্মকার বাড়ির নং : n0024 বয়স : 37 লিঙ্গ : মহিলা ফটো উপলব্ধ	WSU1272046
16 নাম : অভয়কৃষ্ণ কর্মকার পিতার নাম: ভূতনাথ কর্মকার বাড়ির নং : n0024 বয়স : 48 লিঙ্গ : পুরুষ ফটো উপলব্ধ	FWC1260991	17 নাম : ভূতনাথ কর্মকার পিতার নাম: রামহরি কর্মকার বাড়ির নং : n0024 বয়স : 77 লিঙ্গ : পুরুষ ফটো উপলব্ধ	WB/36/255/480536	18 নাম : অর্চনা কর্মকার স্বামীর নাম: রতন কর্মকার বাড়ির নং : n0011 বয়স : 47 লিঙ্গ : মহিলা ফটো উপলব্ধ	FWC2009660
19 নাম : পূর্ণিমা কর্মকার স্বামীর নাম: ভূতনাথ কর্মকার বাড়ির নং : n0024 বয়স : 66 লিঙ্গ : মহিলা ফটো উপলব্ধ	WB/36/255/480498	20 নাম : তনয় কর্মকার পিতার নাম: ভূতনাথ কর্মকার বাড়ির নং : n0024 বয়স : 38 লিঙ্গ : পুরুষ ফটো উপলব্ধ	FWC2454833	21 নাম : শেফালী কর্মকার স্বামীর নাম: ভোলানাথ কর্মকার বাড়ির নং : n0026 বয়স : 78 লিঙ্গ : মহিলা ফটো উপলব্ধ	WB/36/255/480497
22 নাম : হারু কাটারী পিতার নাম: নিরঞ্জন কাটারী বাড়ির নং : n0100 বয়স : 63 লিঙ্গ : পুরুষ ফটো উপলব্ধ	WB/36/255/480520	23 নাম : গীতা কাটারী স্বামীর নাম: হারু কাটারী বাড়ির নং : n0100 বয়স : 56 লিঙ্গ : মহিলা ফটো উপলব্ধ	WB/36/255/480348	24 নাম : রমানাথ কাটারী পিতার নাম: হারু কাটারী বাড়ির নং : n0100 বয়স : 38 লিঙ্গ : পুরুষ ফটো উপলব্ধ	WSU1272004
25 নাম : বামাচরন কাটারী পিতার নাম: হারু কাটারী বাড়ির নং : n0100 বয়স : 35 লিঙ্গ : পুরুষ ফটো উপলব্ধ	WSU1431790	26 নাম : তাপসী মাথি (কাটারী) স্বামীর নাম: বামাচরন কাটারী বাড়ির নং : n0100 বয়স : 30 লিঙ্গ : মহিলা ফটো উপলব্ধ	WSU1791821	27 নাম : মৌসুমি পাত্র(কাটারী) স্বামীর নাম: রমানাথ কাটারী বাড়ির নং : N0100 বয়স : 29 লিঙ্গ : মহিলা ফটো উপলব্ধ	WSU1909134
28 নাম : বিশ্বনাথ কিস্কু পিতার নাম: রামচন্দ্র কিস্কু বাড়ির নং : N0108 বয়স : 30 লিঙ্গ : পুরুষ ফটো উপলব্ধ	WSU1943570	29 নাম : রামচন্দ্র কিস্কু পিতার নাম: পঞ্চানন কিস্কু বাড়ির নং : n0108 বয়স : 63 লিঙ্গ : পুরুষ ফটো উপলব্ধ	WB/36/255/480678	30 নাম : বর্না কিস্কু স্বামীর নাম: তারক নাথ কিস্কু বাড়ির নং : n0108 বয়স : 37 লিঙ্গ : মহিলা ফটো উপলব্ধ	WSU1394337

বিধানসভা নির্বাচনক্ষেত্রের নং, নাম : 257-ইন্দাস
ভাগ নং, নাম : 1-চারিগ্রাম(আংশিক)

31 নাম : কল্পনা কিষ্কু স্বামীর নাম: বিশ্বনাথ কিষ্কু বাড়ির নং : এন0108 বয়স : 23 লিঙ্গ : মহিলা	WSU2349595 ফটো উপলব্ধ	32 নাম : তারকনাথ কিষ্কু পিতার নাম: রামচন্দ্র কিষ্কু বাড়ির নং : n0108 বয়স : 38 লিঙ্গ : পুরুষ	WSU1394386 ফটো উপলব্ধ	33 নাম : বীণাপানি কিষ্কু স্বামীর নাম: রামচন্দ্র কিষ্কু বাড়ির নং : n0108 বয়স : 55 লিঙ্গ : মহিলা	WB/36/255/480663 ফটো উপলব্ধ
34 নাম : বিশ্বজিৎ ঘোষ পিতার নাম: সুধীর ঘোষ বাড়ির নং : n0088 বয়স : 55 লিঙ্গ : পুরুষ	WB/36/255/480626 ফটো উপলব্ধ	35 নাম : তুষার কান্তি ঘোষ পিতার নাম: ক্ষুদিরাম ঘোষ বাড়ির নং : n0087 বয়স : 40 লিঙ্গ : পুরুষ	FWC2214732 ফটো উপলব্ধ	36 নাম : তুহিন ঘোষ পিতার নাম: রাধাবল্লভ ঘোষ বাড়ির নং : n0087 বয়স : 30 লিঙ্গ : পুরুষ	WSU1620707 ফটো উপলব্ধ
37 নাম : রাধাবল্লভ ঘোষ পিতার নাম: ক্ষুদিরাম ঘোষ বাড়ির নং : n0087 বয়স : 58 লিঙ্গ : পুরুষ	WB/36/255/480208 ফটো উপলব্ধ	38 নাম : কল্পনা ঘোষ স্বামীর নাম: কাশীনাথ ঘোষ বাড়ির নং : n0086 বয়স : 55 লিঙ্গ : মহিলা	WB/36/255/480800 ফটো উপলব্ধ	39 নাম : কাশীনাথ ঘোষ পিতার নাম: চন্দ্রশেখর ঘোষ বাড়ির নং : n0086 বয়স : 62 লিঙ্গ : পুরুষ	WB/36/255/480799 ফটো উপলব্ধ
40 নাম : ধর্মেন্দু ঘোষ পিতার নাম: রমানাথ ঘোষ বাড়ির নং : n0085 বয়স : 31 লিঙ্গ : পুরুষ	WSU1519925 ফটো উপলব্ধ	41 নাম : আল্পনা ঘোষ স্বামীর নাম: রমানাথ ঘোষ বাড়ির নং : n0085 বয়স : 55 লিঙ্গ : মহিলা	WB/36/255/480226 ফটো উপলব্ধ	42 নাম : রমানাথ ঘোষ পিতার নাম: চন্দ্রশেখর ঘোষ বাড়ির নং : n0085 বয়স : 64 লিঙ্গ : পুরুষ	WB/36/255/480479 ফটো উপলব্ধ
43 নাম : প্রিয়ান্বিতা ঘোষ স্বামীর নাম: ধর্মেন্দু ঘোষ বাড়ির নং : এন0023 বয়স : 24 লিঙ্গ : মহিলা	WSU2417293 ফটো উপলব্ধ	44 নাম : কৃষ্ণেন্দু ঘোষ পিতার নাম: কাশীনাথ ঘোষ বাড়ির নং : n0086 বয়স : 30 লিঙ্গ : পুরুষ	WSU1620699 ফটো উপলব্ধ	45 নাম : সেনাপতি ঘোষ পিতার নাম: সঞ্জয় কুমার ঘোষ বাড়ির নং : এন0083 বয়স : 23 লিঙ্গ : পুরুষ	WSU2248128 ফটো উপলব্ধ
46 নাম : গীতারানী ঘোষ স্বামীর নাম: ক্ষুদিরাম ঘোষ বাড়ির নং : n0087 বয়স : 75 লিঙ্গ : মহিলা	WB/36/255/480195 ফটো উপলব্ধ	47 নাম : অর্ণনা ঘোষ স্বামীর নাম: তুষার কান্তি ঘোষ বাড়ির নং : n0087 বয়স : 35 লিঙ্গ : মহিলা	WSU1373307 ফটো উপলব্ধ	48 নাম : আভারানী ঘোষ স্বামীর নাম: সুধীর ঘোষ বাড়ির নং : n0088 বয়স : 73 লিঙ্গ : মহিলা	WB/36/255/480128 ফটো উপলব্ধ
49 নাম : সিন্ধেশ্বর ঘোষ পিতার নাম: শক্ত নাথ ঘোষ বাড়ির নং : n0084 বয়স : 29 লিঙ্গ : পুরুষ	WSU1709252 ফটো উপলব্ধ	50 নাম : কাজল ঘোষ স্বামীর নাম: শক্তনাথ ঘোষ বাড়ির নং : n0084 বয়স : 58 লিঙ্গ : মহিলা	WB/36/255/480389 ফটো উপলব্ধ	51 নাম : শক্তনাথ ঘোষ পিতার নাম: চন্দ্রশেখর ঘোষ বাড়ির নং : n0084 বয়স : 67 লিঙ্গ : পুরুষ	WB/36/255/480296 ফটো উপলব্ধ
52 নাম : সুপর্ণা ঘোষ স্বামীর নাম: সঞ্জয় ঘোষ বাড়ির নং : n0083 বয়স : 45 লিঙ্গ : মহিলা	FWC2214740 ফটো উপলব্ধ	53 নাম : রূপা ঘোষ স্বামীর নাম: বিজয় ঘোষ বাড়ির নং : n0083 বয়স : 32 লিঙ্গ : মহিলা	WSU1520055 ফটো উপলব্ধ	54 নাম : বিজয় ঘোষ পিতার নাম: বিশ্বনাথ ঘোষ বাড়ির নং : n0083 বয়স : 43 লিঙ্গ : পুরুষ	FWC1510502 ফটো উপলব্ধ
55 নাম : ছায়ারানী ঘোষ স্বামীর নাম: বিশ্বনাথ ঘোষ বাড়ির নং : n0083 বয়স : 61 লিঙ্গ : মহিলা	WB/36/255/480197 ফটো উপলব্ধ	56 নাম : বিশ্বনাথ ঘোষ পিতার নাম: চন্দ্রশেখর ঘোষ বাড়ির নং : n0083 বয়স : 69 লিঙ্গ : পুরুষ	WB/36/255/480330 ফটো উপলব্ধ	57 নাম : সঞ্জয় কুমার ঘোষ পিতার নাম: বিশ্বনাথ ঘোষ বাড়ির নং : N083 বয়স : 44 লিঙ্গ : পুরুষ	FWC1260819 ফটো উপলব্ধ
58 নাম : তনুশ্রী মল্লিক স্বামীর নাম: তাপস মল্লিক বাড়ির নং : n0022 বয়স : 33 লিঙ্গ : মহিলা	WSU1791722 ফটো উপলব্ধ	59 নাম : সুমন চক্রবর্তী পিতার নাম: উদয় চক্রবর্তী বাড়ির নং : n0018 বয়স : 28 লিঙ্গ : পুরুষ	WSU1791649 ফটো উপলব্ধ	60 নাম : সুন্দা চক্রবর্তী পিতার নাম: পরেশ নাথ চক্রবর্তী বাড়ির নং : n0021 বয়স : 30 লিঙ্গ : মহিলা	WSU1791847 ফটো উপলব্ধ

বিধানসভা নির্বাচনক্ষেত্রের নং, নাম : 257-ইন্দাস
ভাগ নং, নাম : 1-চারিগ্রাম(আংশিক)

61	WB/36/255/480177	নাম : অনিমা চক্রবর্তী স্বামীর নাম: ধনঞ্জয় চক্রবর্তী বাড়ির নং : n0008 বয়স : 74 লিঙ্গ : মহিলা	ফটো উপলব্ধ	62	FWC2214781	নাম : সম্পা চক্রবর্তী স্বামীর নাম: প্রসেনজিৎ চক্রবর্তী বাড়ির নং : n0008 বয়স : 45 লিঙ্গ : মহিলা	ফটো উপলব্ধ	63	WB/36/255/480271	নাম : অশোক চক্রবর্তী পিতার নাম: অমল্য চক্রবর্তী বাড়ির নং : n0016 বয়স : 71 লিঙ্গ : পুরুষ	ফটো উপলব্ধ
64	WB/36/255/480504	নাম : উদয়চাঁদ চক্রবর্তী পিতার নাম: মৃত্যুঞ্জয় চক্রবর্তী বাড়ির নং : n0018 বয়স : 64 লিঙ্গ : পুরুষ	ফটো উপলব্ধ	65	WB/36/255/480322	নাম : সাধনা চক্রবর্তী স্বামীর নাম: উদয়চাঁদ চক্রবর্তী বাড়ির নং : n0018 বয়স : 56 লিঙ্গ : মহিলা	ফটো উপলব্ধ	66	WSU1272566	নাম : তাপস মল্লিক পিতার নাম: বৃন্দাবন মল্লিক বাড়ির নং : n0022 বয়স : 34 লিঙ্গ : পুরুষ	ফটো উপলব্ধ
67	WSU2248268	নাম : হিরা চক্রবর্তী বৈরাগী স্বামীর নাম: গণেশ চক্রবর্তী বাড়ির নং : এন0020 বয়স : 28 লিঙ্গ : মহিলা	ফটো উপলব্ধ	68	WB/36/255/480319	নাম : গায়িত্রী চক্রবর্তী স্বামীর নাম: অচ্যুতানন্দ চক্রবর্তী বাড়ির নং : n0021 বয়স : 71 লিঙ্গ : মহিলা	ফটো উপলব্ধ	69	FWC2369775	নাম : গনেশ চক্র বর্তী পিতার নাম: রাধাশ্যাম চক্র বর্তী বাড়ির নং : 27 বয়স : 42 লিঙ্গ : পুরুষ	ফটো উপলব্ধ
70	WB/36/255/480787	নাম : পরেশনাথ চক্রবর্তী পিতার নাম: অচ্যুতানন্দ চক্রবর্তী বাড়ির নং : n0021 বয়স : 55 লিঙ্গ : পুরুষ	ফটো উপলব্ধ	71	WSU2248201	নাম : শ্রীনাথ চক্রবর্তী পিতার নাম: সুভাষ চক্রবর্তী বাড়ির নং : এন0016 বয়স : 23 লিঙ্গ : পুরুষ	ফটো উপলব্ধ	72	WB/36/255/480113	নাম : জগন্নাথ চক্রবর্তী পিতার নাম: ভাগবৎ চক্রবর্তী বাড়ির নং : n0022 বয়স : 53 লিঙ্গ : পুরুষ	ফটো উপলব্ধ
73	WB/36/255/480318	নাম : বেলারানী চক্রবর্তী স্বামীর নাম: ভাগবৎ চক্রবর্তী বাড়ির নং : n0022 বয়স : 71 লিঙ্গ : মহিলা	ফটো উপলব্ধ	74	WSU2114643	নাম : বিবেক চক্রবর্তী পিতার নাম: শম্ভু নাথ চক্রবর্তী বাড়ির নং : N0021 বয়স : 24 লিঙ্গ : পুরুষ	ফটো উপলব্ধ	75	WB/36/255/480320	নাম : চন্দনা চক্রবর্তী স্বামীর নাম: পরেশনাথ চক্রবর্তী বাড়ির নং : n0021 বয়স : 53 লিঙ্গ : মহিলা	ফটো উপলব্ধ
76	WB/36/255/480627	নাম : প্রসেনজিৎ চক্রবর্তী পিতার নাম: ধনঞ্জয় চক্রবর্তী বাড়ির নং : n0008 বয়স : 53 লিঙ্গ : পুরুষ	ফটো উপলব্ধ	77	WB/36/255/480334	নাম : বন্দনা চক্রবর্তী স্বামীর নাম: রাধাশ্যাম চক্রবর্তী বাড়ির নং : n0020 বয়স : 67 লিঙ্গ : মহিলা	ফটো উপলব্ধ	78	FWC2310001	নাম : দোলন চক্রবর্তী স্বামীর নাম: সুভাষ চক্রবর্তী বাড়ির নং : n0016 বয়স : 39 লিঙ্গ : মহিলা	ফটো উপলব্ধ
79	WB/36/255/480366	নাম : সুভাষ চক্রবর্তী পিতার নাম: অশোক চক্রবর্তী বাড়ির নং : n0016 বয়স : 51 লিঙ্গ : পুরুষ	ফটো উপলব্ধ	80	WSU2081263	নাম : শম্ভু নাথ চক্রবর্তী চক্রবর্তী পিতার নাম: অচ্যুতানন্দ চক্রবর্তী চক্রবর্তী বাড়ির নং : n0021 বয়স : 65 লিঙ্গ : পুরুষ	ফটো উপলব্ধ	81	FWC2214773	নাম : শ্রাবণী বন্দোপাধ্যায় চক্রবর্তী স্বামীর নাম: শম্ভু নাথ চক্রবর্তী বাড়ির নং : n0021 বয়স : 57 লিঙ্গ : মহিলা	ফটো উপলব্ধ
82	WB/36/255/480820	নাম : প্রবীর চক্রবর্তী পিতার নাম: ভাগবৎ চক্রবর্তী বাড়ির নং : n0022 বয়স : 48 লিঙ্গ : পুরুষ	ফটো উপলব্ধ	83	WSU1685585	নাম : শিল্পা দাঁ দাস স্বামীর নাম: চঞ্চল কুমার দাস বাড়ির নং : এন0008 বয়স : 29 লিঙ্গ : মহিলা	ফটো উপলব্ধ	84	WSU1943505	নাম : সঞ্জিৎ চক্রবর্তী পিতার নাম: প্রসেনজিৎ চক্রবর্তী বাড়ির নং : N0008 বয়স : 26 লিঙ্গ : পুরুষ	ফটো উপলব্ধ
85	WSU2349751	নাম : বিশ্ব প্রিয়া চক্রবর্তী পিতার নাম: শম্ভুনাথ চক্রবর্তী বাড়ির নং : এন0021 বয়স : 22 লিঙ্গ : পুরুষ	ফটো উপলব্ধ	86	WSU1394295	নাম : জলেশ্বর টুডু পিতার নাম: কার্তিক টুডু বাড়ির নং : n0124 বয়স : 33 লিঙ্গ : পুরুষ	ফটো উপলব্ধ	87	WSU1520014	নাম : আদরী সরেন (টুডু) স্বামীর নাম: জলেশ্বর টুডু বাড়ির নং : n0124 বয়স : 31 লিঙ্গ : মহিলা	ফটো উপলব্ধ
88	WB/36/255/480373	নাম : লক্ষন টুডু পিতার নাম: চাতর টুডু বাড়ির নং : n0111 বয়স : 53 লিঙ্গ : পুরুষ	ফটো উপলব্ধ	89	FWC2214799	নাম : শ্রীমতি টুডু স্বামীর নাম: লক্ষন টুডু বাড়ির নং : n0111 বয়স : 48 লিঙ্গ : মহিলা	ফটো উপলব্ধ	90	WB/36/255/480323	নাম : কার্তিক টুডু পিতার নাম: জলেশ্বর টুডু বাড়ির নং : n0112 বয়স : 56 লিঙ্গ : পুরুষ	ফটো উপলব্ধ

91 নাম : শ্রীমতী টুডু স্বামীর নাম: কার্তিক টুডু বাড়ির নং : n0112 বয়স : 53 লিঙ্গ : মহিলা	WB/36/255/480289	ফটো উপলব্ধ	92 নাম : স্বপন টুডু পিতার নাম: লক্ষ্মীনারায়ন টুডু বাড়ির নং : n0124 বয়স : 38 লিঙ্গ : পুরুষ	WSU0659391	ফটো উপলব্ধ	93 নাম : বদনী সরেন(টুডু) স্বামীর নাম: স্বপন টুডু বাড়ির নং : n0124 বয়স : 36 লিঙ্গ : মহিলা	WSU1272699	ফটো উপলব্ধ
94 নাম : মিলন টুডু পিতার নাম: লক্রন টুডু বাড়ির নং : N0111 বয়স : 27 লিঙ্গ : পুরুষ	WSU1847565	ফটো উপলব্ধ	95 নাম : অসিত দত্ত পিতার নাম: মানিকলাল দত্ত বাড়ির নং : n0082 বয়স : 61 লিঙ্গ : পুরুষ	WB/36/255/480446	ফটো উপলব্ধ	96 নাম : সীমা দত্ত স্বামীর নাম: অসিত দত্ত বাড়ির নং : n0082 বয়স : 53 লিঙ্গ : মহিলা	WB/36/255/480432	ফটো উপলব্ধ
97 নাম : সুদীপ দত্ত পিতার নাম: অসিতবরন দত্ত বাড়ির নং : n0082 বয়স : 35 লিঙ্গ : পুরুষ	WSU1271972	ফটো উপলব্ধ	98 নাম : প্রদীপ দত্ত পিতার নাম: অসিত দত্ত বাড়ির নং : n0082 বয়স : 33 লিঙ্গ : পুরুষ	WSU1431923	ফটো উপলব্ধ	99 নাম : রুপা মাঝি স্বামীর নাম: বসন্ত কুমার মাঝি বাড়ির নং : n0032 বয়স : 36 লিঙ্গ : মহিলা	WSU1272160	ফটো উপলব্ধ
100 নাম : মুনমুন দত্ত স্বামীর নাম: সুদীপ দত্ত বাড়ির নং : N0082 বয়স : 30 লিঙ্গ : মহিলা	WSU2116333	ফটো উপলব্ধ	101 নাম : বসন্ত মাঝি পিতার নাম: সত্যদুলাল মাঝি বাড়ির নং : n0032 বয়স : 39 লিঙ্গ : পুরুষ	WSU1189885	ফটো উপলব্ধ	102 নাম : দেবদীপ দত্ত পিতার নাম: অজিত দত্ত বাড়ির নং : এন0082 বয়স : 22 লিঙ্গ : পুরুষ	WSU2298602	ফটো উপলব্ধ
103 নাম : অজিত দত্ত পিতার নাম: মানিকলাল দত্ত বাড়ির নং : n0082 বয়স : 55 লিঙ্গ : পুরুষ	WB/36/255/480487	ফটো উপলব্ধ	104 নাম : টুম্পা দত্ত স্বামীর নাম: অজিত দত্ত বাড়ির নং : n0032 বয়স : 45 লিঙ্গ : মহিলা	FWC2009868	ফটো উপলব্ধ	105 নাম : চঞ্চল কুমার দাস পিতার নাম: মদনমোহন দাস বাড়ির নং : n0092 বয়স : 41 লিঙ্গ : পুরুষ	FWC2215390	ফটো উপলব্ধ
106 নাম : মৌসুমী দাস স্বামীর নাম: লক্ষ্মীনারায়ন দাস বাড়ির নং : n0090 বয়স : 35 লিঙ্গ : মহিলা	WSU1184845	ফটো উপলব্ধ	107 নাম : রাখী দাস স্বামীর নাম: আদিত্য কুমার দাস বাড়ির নং : n0090 বয়স : 35 লিঙ্গ : মহিলা	WSU1519966	ফটো উপলব্ধ	108 নাম : আদিত্য কুমার দাস পিতার নাম: সুশীল কুমার দাস বাড়ির নং : n0090 বয়স : 42 লিঙ্গ : পুরুষ	FWC2214831	ফটো উপলব্ধ
109 নাম : তনয় দাস পিতার নাম: দেবকুমার দাস বাড়ির নং : n0090 বয়স : 30 লিঙ্গ : পুরুষ	WSU1620681	ফটো উপলব্ধ	110 নাম : রুপা দাস স্বামীর নাম: দেবকুমার দাস বাড়ির নং : n0090 বয়স : 38 লিঙ্গ : মহিলা	WSU1272418	ফটো উপলব্ধ	111 নাম : দেবকুমার দাস পিতার নাম: সুশীল দাস বাড়ির নং : n0090 বয়স : 53 লিঙ্গ : পুরুষ	WB/36/255/480749	ফটো উপলব্ধ
112 নাম : গীতা দাস স্বামীর নাম: সুশীল দাস বাড়ির নং : n0090 বয়স : 66 লিঙ্গ : মহিলা	WB/36/255/480062	ফটো উপলব্ধ	113 নাম : অরিন্দম দাস পিতার নাম: সমীর কুমার দাস বাড়ির নং : n0089 বয়স : 33 লিঙ্গ : পুরুষ	WSU1520154	ফটো উপলব্ধ	114 নাম : প্রিয়ান্কা দাস স্বামীর নাম: ইন্দ্রজিৎ দাস বাড়ির নং : n0089 বয়স : 33 লিঙ্গ : মহিলা	WSU1519990	ফটো উপলব্ধ
115 নাম : ইন্দ্রজিৎ দাস পিতার নাম: সমীর দাস বাড়ির নং : n0089 বয়স : 43 লিঙ্গ : পুরুষ	FWC2214823	ফটো উপলব্ধ	116 নাম : আল্পনা দাস স্বামীর নাম: সমীর দাস বাড়ির নং : n0089 বয়স : 59 লিঙ্গ : মহিলা	WB/36/255/480065	ফটো উপলব্ধ	117 নাম : সমীর দাস পিতার নাম: মৃতঞ্জয় দাস বাড়ির নং : n0089 বয়স : 67 লিঙ্গ : পুরুষ	WB/36/255/480139	ফটো উপলব্ধ
118 নাম : শ্রীরূপ দাস বৈরাগ্য পিতার নাম: ভরত দাস বৈরাগ্য বাড়ির নং : n0073 বয়স : 36 লিঙ্গ : পুরুষ	WSU1272483	ফটো উপলব্ধ	119 নাম : গার্গী দাস পিতার নাম: তাপস কুমার দাস বাড়ির নং : এন0090 বয়স : 22 লিঙ্গ : মহিলা	WSU2349728	ফটো উপলব্ধ	120 নাম : হিমাংশু দাস পিতার নাম: আনন্দ দাস বাড়ির নং : N091 বয়স : 37 লিঙ্গ : পুরুষ	FWC2418309	ফটো উপলব্ধ

বিধানসভা নির্বাচনক্ষেত্রের নং, নাম : 257-ইন্দাস
ভাগ নং, নাম : 1-চারিগ্রাম(আংশিক)

121	WSU2298701	নাম : শর্মিষ্ঠা বিশ্বাস দাস স্বামীর নাম: চন্দন কুমার দাস বাড়ির নং : এন0092 বয়স : 22 লিঙ্গ : মহিলা	ফটো উপলব্ধ	122	NRZ2172526	নাম : রাহুল সিংহ রায় পিতার নাম: অনূপ সিংহ রায় বাড়ির নং : এন0092 বয়স : 24 লিঙ্গ : পুরুষ	ফটো উপলব্ধ	123	WSU2186823	নাম : মদন মোহন দাস পিতার নাম: নলিন চন্দ্র দাস বাড়ির নং : n0092 বয়স : 69 লিঙ্গ : পুরুষ	ফটো উপলব্ধ
124	NRZ0916460	নাম : মৌসুমী সিংহ রায় স্বামীর নাম: অনূপ সিংহ রায় বাড়ির নং : এন0092 বয়স : 42 লিঙ্গ : মহিলা	ফটো উপলব্ধ	125	WSU2248318	নাম : সুভাষ চন্দ্র দাস পিতার নাম: সুশীল দাস বাড়ির নং : n0090 বয়স : 49 লিঙ্গ : পুরুষ	ফটো উপলব্ধ	126	WSU2064095	নাম : তাপস কুমার দাস পিতার নাম: সুশীল কুমার দাস বাড়ির নং : n0090 বয়স : 52 লিঙ্গ : পুরুষ	ফটো উপলব্ধ
127	WSU2248300	নাম : ছবি রানী দাস স্বামীর নাম: মদন মোহন দাস বাড়ির নং : n0092 বয়স : 57 লিঙ্গ : মহিলা	ফটো উপলব্ধ	128	WSU2116077	নাম : সাথী দাস স্বামীর নাম: হিমাংশু দাস বাড়ির নং : N0091 বয়স : 27 লিঙ্গ : মহিলা	ফটো উপলব্ধ	129	WB/36/255/480671	নাম : শিখা দাস স্বামীর নাম: কার্তিক দাস বাড়ির নং : n0073 বয়স : 56 লিঙ্গ : মহিলা	ফটো উপলব্ধ
130	WB/36/255/480056	নাম : কার্তিক দাস পিতার নাম: অরুণ দাস বাড়ির নং : n0073 বয়স : 61 লিঙ্গ : পুরুষ	ফটো উপলব্ধ	131	FWC1260538	নাম : সোমা দাস স্বামীর নাম: প্রনব কুমার দাস বাড়ির নং : n0065 বয়স : 47 লিঙ্গ : মহিলা	ফটো উপলব্ধ	132	WB/36/255/480742	নাম : প্রনব দাস পিতার নাম: ভৈরব দাস বাড়ির নং : n0065 বয়স : 57 লিঙ্গ : পুরুষ	ফটো উপলব্ধ
133	WSU1520071	নাম : স্বপ্না দাস (অধিকারী) স্বামীর নাম: জগন্নাথ দাস বাড়ির নং : n0065 বয়স : 36 লিঙ্গ : মহিলা	ফটো উপলব্ধ	134	FWC1260496	নাম : জগন্নাথ দাস পিতার নাম: ভৈরব দাস বাড়ির নং : n0065 বয়স : 46 লিঙ্গ : পুরুষ	ফটো উপলব্ধ	135	FWC1260546	নাম : লক্ষ্মীনারায়ন দাস পিতার নাম: ভৈরব দাস বাড়ির নং : n0065 বয়স : 50 লিঙ্গ : পুরুষ	ফটো উপলব্ধ
136	WB/36/255/480669	নাম : পূর্ণিমা দাস স্বামীর নাম: ভৈরব দাস বাড়ির নং : n0065 বয়স : 76 লিঙ্গ : মহিলা	ফটো উপলব্ধ	137	WB/36/255/480171	নাম : তুষ্টি দাস স্বামীর নাম: আনন্দ দাস বাড়ির নং : n0019 বয়স : 66 লিঙ্গ : মহিলা	ফটো উপলব্ধ	138	FWC2215382	নাম : চন্দন কুমার দাস পিতার নাম: মদনমোহন দাস বাড়ির নং : n0092 বয়স : 39 লিঙ্গ : পুরুষ	ফটো উপলব্ধ
139	WSU1189729	নাম : লক্ষ্মীরানী দাস স্বামীর নাম: তাপস কুমার দাস বাড়ির নং : n0090 বয়স : 40 লিঙ্গ : মহিলা	ফটো উপলব্ধ	140	WSU1989177	নাম : মৃগায়ী দাস পিতার নাম: দেবকুমার দাস বাড়ির নং : এন0090 বয়স : 25 লিঙ্গ : পুরুষ	ফটো উপলব্ধ	141	WSU1272426	নাম : দিপালী দাস স্বামীর নাম: সুভাষ চন্দ্র দাস বাড়ির নং : n0090 বয়স : 41 লিঙ্গ : মহিলা	ফটো উপলব্ধ
142	WSU2409068	নাম : দ্বিতিয়া দাস পিতার নাম: দেব কুমার দাস বাড়ির নং : এন0090 বয়স : 20 লিঙ্গ : মহিলা	ফটো উপলব্ধ	143	WSU1618073	নাম : মৌমিতা সাহা পিতার নাম: অসিত কুমার সাহা বাড়ির নং : এন0073 বয়স : 31 লিঙ্গ : মহিলা	ফটো উপলব্ধ	144	WB/36/255/480725	নাম : মহানন্দ দাসবৈরাগ্য পিতার নাম: রঘুনাথ দাসবৈরাগ্য বাড়ির নং : n0063 বয়স : 78 লিঙ্গ : পুরুষ	ফটো উপলব্ধ
145	WB/36/255/480672	নাম : স্বপ্না দাসবৈরাগ্য স্বামীর নাম: মহানন্দ দাসবৈরাগ্য বাড়ির নং : n0063 বয়স : 69 লিঙ্গ : মহিলা	ফটো উপলব্ধ	146	WB/36/255/480668	নাম : সরস্বতী দাসবৈরাগ্য স্বামীর নাম: ভক্ত দাসবৈরাগ্য বাড়ির নং : n0072 বয়স : 66 লিঙ্গ : মহিলা	ফটো উপলব্ধ	147	FWC2009793	নাম : বিশ্বরূপ দাস বৈরাগ্য পিতার নাম: ভক্তদাস বৈরাগ্য বাড়ির নং : n0072 বয়স : 47 লিঙ্গ : পুরুষ	ফটো উপলব্ধ
148	WSU1272491	নাম : বাসন্তী দাস বৈরাগ্য স্বামীর নাম: বিশ্বরূপ দাস বৈরাগ্য বাড়ির নং : n0072 বয়স : 41 লিঙ্গ : মহিলা	ফটো উপলব্ধ	149	WB/36/255/480306	নাম : বুদ্ধদেব দিগার পিতার নাম: বঙ্কিম দিগার বাড়ির নং : n0061 বয়স : 55 লিঙ্গ : পুরুষ	ফটো উপলব্ধ	150	WB/36/255/480094	নাম : মায়্যা দিগার স্বামীর নাম: বঙ্কিম দিগার বাড়ির নং : n0061 বয়স : 67 লিঙ্গ : মহিলা	ফটো উপলব্ধ

151 নাম : বক্রিম দিগার পিতার নাম: গোকুল দিগার বাড়ির নং : n0061 বয়স : 86 লিঙ্গ : পুরুষ	WB/36/255/480031 ফটো উপলব্ধ	152 নাম : ছায়া দিগার স্বামীর নাম: বুদ্ধদেব দিগার বাড়ির নং : n0061 বয়স : 47 লিঙ্গ : মহিলা	FWC1261155 ফটো উপলব্ধ	153 নাম : সুরজিৎ দিগার পিতার নাম: বুদ্ধদেব দিগার বাড়ির নং : N0061 বয়স : 26 লিঙ্গ : পুরুষ	WSU1943596 ফটো উপলব্ধ
154 নাম : শ্রীকান্ত ধাড়া পিতার নাম: জয়ন্ত ধাড়া বাড়ির নং : n0131 বয়স : 44 লিঙ্গ : পুরুষ	FWC2009819 ফটো উপলব্ধ	155 নাম : বিজলা ধাড়া স্বামীর নাম: জয়ন্ত ধাড়া বাড়ির নং : n0131 বয়স : 61 লিঙ্গ : মহিলা	WB/36/255/480381 ফটো উপলব্ধ	156 নাম : হেমন্ত ধাড়া পিতার নাম: জয়ন্ত ধাড়া বাড়ির নং : n0131 বয়স : 46 লিঙ্গ : পুরুষ	FWC2009801 ফটো উপলব্ধ
157 নাম : রীতা ধাড়া স্বামীর নাম: হেমন্ত ধাড়া বাড়ির নং : n0131 বয়স : 35 লিঙ্গ : মহিলা	WSU1271998 ফটো উপলব্ধ	158 নাম : ফাল্গুনি ধাড়া স্বামীর নাম: শ্রীকান্ত ধাড়া বাড়ির নং : n0131 বয়স : 32 লিঙ্গ : মহিলা	WSU1620723 ফটো উপলব্ধ	159 নাম : বাসুদেব নন্দী পিতার নাম: অশ্বিনী নন্দী বাড়ির নং : n0009 বয়স : 71 লিঙ্গ : পুরুষ	WB/36/255/480377 ফটো উপলব্ধ
160 নাম : হাসিরানী নন্দী স্বামীর নাম: বাসুদেব নন্দী বাড়ির নং : n0009 বয়স : 63 লিঙ্গ : মহিলা	WB/36/255/480120 ফটো উপলব্ধ	161 নাম : রিঙ্কু নন্দী স্বামীর নাম: মহাদেব নন্দী বাড়ির নং : n0009 বয়স : 57 লিঙ্গ : মহিলা	WB/36/255/480492 ফটো উপলব্ধ	162 নাম : শুদ্ধদেব নন্দী পিতার নাম: অশ্বিনী নন্দী বাড়ির নং : n0009 বয়স : 61 লিঙ্গ : পুরুষ	WB/36/255/480480 ফটো উপলব্ধ
163 নাম : বামদেব নন্দী পিতার নাম: অশ্বিনী নন্দী বাড়ির নং : n0009 বয়স : 57 লিঙ্গ : পুরুষ	WB/36/255/480505 ফটো উপলব্ধ	164 নাম : প্রদীপ নন্দী পিতার নাম: পার্শ্বদেব নন্দী বাড়ির নং : n0010 বয়স : 29 লিঙ্গ : পুরুষ	WSU1709278 ফটো উপলব্ধ	165 নাম : বুল্টী নন্দী স্বামীর নাম: পূর্ণেন্দু নন্দী বাড়ির নং : n0010 বয়স : 38 লিঙ্গ : মহিলা	WSU1663988 ফটো উপলব্ধ
166 নাম : অর্চনা নন্দী স্বামীর নাম: সরোজ নন্দী বাড়ির নং : n0010 বয়স : 69 লিঙ্গ : মহিলা	WSU2064053 ফটো উপলব্ধ	167 নাম : দিব্যেন্দু নন্দী পিতার নাম: সরোজ কুমার নন্দী বাড়ির নং : n0010 বয়স : 53 লিঙ্গ : পুরুষ	WSU2064061 ফটো উপলব্ধ	168 নাম : নির্মলেন্দু নন্দী পিতার নাম: সরোজ কুমার নন্দী বাড়ির নং : n0010 বয়স : 60 লিঙ্গ : পুরুষ	WSU2064087 ফটো উপলব্ধ
169 নাম : পূর্ণেন্দু নন্দী পিতার নাম: সরোজ কুমার নন্দী বাড়ির নং : n0010 বয়স : 50 লিঙ্গ : পুরুষ	WSU2064079 ফটো উপলব্ধ	170 নাম : অর্কেন্দু শেখর নন্দী পিতার নাম: সরোজ কুমার নন্দী বাড়ির নং : n0010 বয়স : 46 লিঙ্গ : পুরুষ	FWC1512292 ফটো উপলব্ধ	171 নাম : শুভেন্দু নন্দী পিতার নাম: সরোজ কুমার নন্দী বাড়ির নং : n0010 বয়স : 45 লিঙ্গ : পুরুষ	FWC1509959 ফটো উপলব্ধ
172 নাম : শরদিন্দু পিতার নাম: সরোজ কুমার নন্দী বাড়ির নং : n0010 বয়স : 52 লিঙ্গ : পুরুষ	WSU2064046 ফটো উপলব্ধ	173 নাম : পার্শ্বদেব নন্দী পিতার নাম: সরোজ কুমার নন্দী বাড়ির নং : n0010 বয়স : 65 লিঙ্গ : পুরুষ	WSU2064020 ফটো উপলব্ধ	174 নাম : সুস্মিতা ঘোষ চৌধুরী নন্দী স্বামীর নাম: শুভেন্দু নন্দী বাড়ির নং : এন0010 বয়স : 32 লিঙ্গ : মহিলা	WSU1526482 ফটো উপলব্ধ
175 নাম : আল্পনা নন্দী স্বামীর নাম: পার্শ্বদেব নন্দী বাড়ির নং : n0010 বয়স : 59 লিঙ্গ : মহিলা	WB/36/255/480119 ফটো উপলব্ধ	176 নাম : শ্রমতী মূর্মু স্বামীর নাম: মঙ্গল মূর্মু বাড়ির নং : n0129 বয়স : 49 লিঙ্গ : মহিলা	WSU1847649 ফটো উপলব্ধ	177 নাম : পঙ্কজ কুমার নন্দী পিতার নাম: সরোজ কুমার নন্দী বাড়ির নং : n0010 বয়স : 48 লিঙ্গ : পুরুষ	WB/36/255/480841 ফটো উপলব্ধ
178 নাম : মহাদেব নন্দী পিতার নাম: অশ্বিনী নন্দী বাড়ির নং : n0009 বয়স : 67 লিঙ্গ : পুরুষ	WB/36/255/480050 ফটো উপলব্ধ	179 নাম : বুদ্ধদেব নন্দী পিতার নাম: অশ্বিনী নন্দী বাড়ির নং : n0009 বয়স : 63 লিঙ্গ : পুরুষ	WB/36/255/480272 ফটো উপলব্ধ	180 নাম : রঘুদেব নন্দী পিতার নাম: অশ্বিনী নন্দী বাড়ির নং : n0009 বয়স : 54 লিঙ্গ : পুরুষ	WB/36/255/480624 ফটো উপলব্ধ

বিধানসভা নির্বাচনক্ষেত্রের নং, নাম : 257-ইন্দাস
ভাগ নং, নাম : 1-চারিগ্রাম(আংশিক)

181 নাম : সন্দীপ নন্দী পিতার নাম: মহাদেব নন্দী বাড়ির নং : এন0009 বয়স : 25 লিঙ্গ : পুরুষ	WSU1989011 ফটো উপলব্ধ	182 নাম : বাসন্তী পরামানিক স্বামীর নাম: নারায়ন পরামানিক বাড়ির নং : n0079 বয়স : 76 লিঙ্গ : মহিলা	WB/36/255/480286 ফটো উপলব্ধ	183 নাম : প্রশান্ত কুমার পরামানিক পিতার নাম: নারায়ন চন্দ্র পরামানিক বাড়ির নং : n0079 বয়স : 43 লিঙ্গ : পুরুষ	FWC1510130 ফটো উপলব্ধ
184 নাম : নিরুপমা পরামানিক (ভাণ্ডারী) স্বামীর নাম: প্রশান্ত কুমার পরামানিক বাড়ির নং : n0079 বয়স : 31 লিঙ্গ : মহিলা	WSU1520089 ফটো উপলব্ধ	185 নাম : বিশুজিৎ পরামানিক পিতার নাম: দিলীপ কুমার পরামানিক বাড়ির নং : n0079 বয়স : 35 লিঙ্গ : পুরুষ	WSU1189901 ফটো উপলব্ধ	186 নাম : মঞ্জলা পরামানিক স্বামীর নাম: ফকির চন্দ্র পরামানিক বাড়ির নং : N0080 বয়স : 25 লিঙ্গ : মহিলা	WSU1989235 ফটো উপলব্ধ
187 নাম : পূর্ণ পরামানিক পিতার নাম: বুদ্ধদেব পরামানিক বাড়ির নং : এন0001 বয়স : 25 লিঙ্গ : পুরুষ	WSU2116069 ফটো উপলব্ধ	188 নাম : প্রীতি পরামানিক পিতার নাম: প্রনব পরামানিক বাড়ির নং : N0079 বয়স : 24 লিঙ্গ : মহিলা	WSU2114593 ফটো উপলব্ধ	189 নাম : ভৈরবচন্দ্র পরামানিক পিতার নাম: নারায়ন পরামানিক বাড়ির নং : n0080 বয়স : 69 লিঙ্গ : পুরুষ	WB/36/255/480623 ফটো উপলব্ধ
190 নাম : দিলীপ পরামানিক পিতার নাম: নারায়ন পরামানিক বাড়ির নং : n0079 বয়স : 61 লিঙ্গ : পুরুষ	WB/36/255/480500 ফটো উপলব্ধ	191 নাম : মিতা পরামানিক স্বামীর নাম: দিলীপ পরামানিক বাড়ির নং : n0079 বয়স : 53 লিঙ্গ : মহিলা	WB/36/255/480248 ফটো উপলব্ধ	192 নাম : অভিজিৎ পরামানিক পিতার নাম: দিলীপ পরামানিক বাড়ির নং : n0079 বয়স : 37 লিঙ্গ : পুরুষ	FWC2418234 ফটো উপলব্ধ
193 নাম : প্রনব পরামানিক পিতার নাম: নারায়ন পরামানিক বাড়ির নং : n0079 বয়স : 55 লিঙ্গ : পুরুষ	WB/36/255/480683 ফটো উপলব্ধ	194 নাম : সনাতন পরামানিক পিতার নাম: নারায়ন পরামানিক বাড়ির নং : n0079 বয়স : 50 লিঙ্গ : পুরুষ	WB/36/255/480365 ফটো উপলব্ধ	195 নাম : ঝর্নালী পরামানিক স্বামীর নাম: সনাতন পরামানিক বাড়ির নং : n0079 বয়স : 44 লিঙ্গ : মহিলা	FWC2418291 ফটো উপলব্ধ
196 নাম : ঝর্নালী পরামানিক স্বামীর নাম: প্রনব কুমার পরামানিক বাড়ির নং : n0079 বয়স : 44 লিঙ্গ : মহিলা	FWC1510148 ফটো উপলব্ধ	197 নাম : ফকির চন্দ্র পরামানিক পিতার নাম: ভৈরব পরামানিক বাড়ির নং : n0080 বয়স : 38 লিঙ্গ : পুরুষ	FWC2310027 ফটো উপলব্ধ	198 নাম : ভারতী পরামানিক স্বামীর নাম: ভৈরব পরামানিক বাড়ির নং : n0080 বয়স : 61 লিঙ্গ : মহিলা	WB/36/255/480404 ফটো উপলব্ধ
199 নাম : ছবি পরামানিক স্বামীর নাম: বংশী পরামানিক বাড়ির নং : n0093 বয়স : 54 লিঙ্গ : মহিলা	WB/36/255/480826 ফটো উপলব্ধ	200 নাম : বংশী পরামানিক পিতার নাম: সুকুমার পরামানিক বাড়ির নং : n0093 বয়স : 60 লিঙ্গ : পুরুষ	WB/36/255/480688 ফটো উপলব্ধ	201 নাম : রাজেশ পরামানিক পিতার নাম: বুদ্ধদেব পরামানিক বাড়ির নং : n0081 বয়স : 29 লিঙ্গ : পুরুষ	WSU1709260 ফটো উপলব্ধ
202 নাম : পুতুল পরামানিক স্বামীর নাম: বুদ্ধদেব পরামানিক বাড়ির নং : n0081 বয়স : 51 লিঙ্গ : মহিলা	WB/36/255/480403 ফটো উপলব্ধ	203 নাম : বুদ্ধদেব পরামানিক পিতার নাম: নারায়ন পরামানিক বাড়ির নং : n0081 বয়স : 58 লিঙ্গ : পুরুষ	WB/36/255/480636 ফটো উপলব্ধ	204 নাম : সমান্তি পরামানিক বেজ স্বামীর নাম: অভিজিৎ পরামানিক বাড়ির নং : N0096 বয়স : 27 লিঙ্গ : মহিলা	WSU1863067 ফটো উপলব্ধ
205 নাম : পূর্ণ ব্যানার্জী পিতার নাম: দেবীপ্রসাদ ব্যানার্জী বাড়ির নং : n0015 বয়স : 30 লিঙ্গ : পুরুষ	WSU1620715 ফটো উপলব্ধ	206 নাম : শ্যামলী বন্দোপাধ্যায় স্বামীর নাম: রামপ্রসাদ বন্দোপাধ্যায় বাড়ির নং : n0023 বয়স : 61 লিঙ্গ : মহিলা	WB/36/255/480212 ফটো উপলব্ধ	207 নাম : রামপ্রসাদ বন্দোপাধ্যায় পিতার নাম: ভৈরব বন্দোপাধ্যায় বাড়ির নং : n0023 বয়স : 71 লিঙ্গ : পুরুষ	WB/36/255/480273 ফটো উপলব্ধ
208 নাম : রঘুনাথ ব্যানার্জী পিতার নাম: দেবীপ্রসাদ ব্যানার্জী বাড়ির নং : n0015 বয়স : 34 লিঙ্গ : পুরুষ	WSU1431824 ফটো উপলব্ধ	209 নাম : শ্যামলী বন্দোপাধ্যায় স্বামীর নাম: দেবীপ্রসাদ বন্দোপাধ্যায় বাড়ির নং : n0015 বয়স : 59 লিঙ্গ : মহিলা	WB/36/255/480213 ফটো উপলব্ধ	210 নাম : দেবীপ্রসাদ বন্দোপাধ্যায় পিতার নাম: ভৈরব বন্দোপাধ্যায় বাড়ির নং : n0015 বয়স : 61 লিঙ্গ : পুরুষ	WB/36/255/480199 ফটো উপলব্ধ

211 নাম : কৌশিক পরামানিক পিতার নাম: বংশী পরামানিক বাড়ির নং : n0015 বয়স : 30 লিঙ্গ : পুরুষ	WSU1620749 ফটো উপলব্ধ	212 নাম : পল্লবী পরামানিক স্বামীর নাম: কৌশিক পরামানিক বাড়ির নং : এন0015 বয়স : 23 লিঙ্গ : মহিলা	WSU2417277 ফটো উপলব্ধ	213 নাম : শ্রেয়া ব্যানাজী পিতার নাম: তারাপদ ব্যানাজী বাড়ির নং : 32 বয়স : 25 লিঙ্গ : মহিলা	WSU2114544 ফটো উপলব্ধ
214 নাম : শাশ্বত ব্যানাজী পিতার নাম: শ্যামা পদ ব্যানাজী বাড়ির নং : এন0013 বয়স : 21 লিঙ্গ : পুরুষ	WSU2349918 ফটো উপলব্ধ	215 নাম : শায়ন ব্যানাজী পিতার নাম: তারা পদ ব্যানাজী বাড়ির নং : চারিগরাম বয়স : 24 লিঙ্গ : পুরুষ	WSU2324051 ফটো উপলব্ধ	216 নাম : গোপা ব্যানাজী স্বামীর নাম: শ্যামাপদ ব্যানাজী বাড়ির নং : n0013 বয়স : 36 লিঙ্গ : মহিলা	WSU1620673 ফটো উপলব্ধ
217 নাম : পুরবী ব্যানাজী স্বামীর নাম: দুর্গাপদ ব্যানাজী বাড়ির নং : n0013 বয়স : 65 লিঙ্গ : মহিলা	WB/36/255/480784 ফটো উপলব্ধ	218 নাম : শ্যামাপদ ব্যানাজী পিতার নাম: সুপ্রভাত ব্যানাজী বাড়ির নং : n0013 বয়স : 49 লিঙ্গ : পুরুষ	WB/36/255/480276 ফটো উপলব্ধ	219 নাম : দুর্গাপদ ব্যানাজী পিতার নাম: সুপ্রভাত ব্যানাজী বাড়ির নং : n0013 বয়স : 72 লিঙ্গ : পুরুষ	WB/36/255/480384 ফটো উপলব্ধ
220 নাম : মঞ্জুরী ব্যানাজী স্বামীর নাম: তারাপদ ব্যানাজী বাড়ির নং : n0013 বয়স : 46 লিঙ্গ : মহিলা	FWC2214898 ফটো উপলব্ধ	221 নাম : তারাপদ ব্যানাজী পিতার নাম: সুপ্রভাত ব্যানাজী বাড়ির নং : n0013 বয়স : 56 লিঙ্গ : পুরুষ	WB/36/255/480805 ফটো উপলব্ধ	222 নাম : ভারতী ব্যানাজী স্বামীর নাম: সমীর ব্যানাজী বাড়ির নং : n0014 বয়স : 53 লিঙ্গ : মহিলা	WB/36/255/480214 ফটো উপলব্ধ
223 নাম : সমীর ব্যানাজী পিতার নাম: সুকুমার ব্যানাজী বাড়ির নং : n0014 বয়স : 58 লিঙ্গ : পুরুষ	WB/36/255/480201 ফটো উপলব্ধ	224 নাম : কনক ব্যানাজী স্বামীর নাম: সুকুমার ব্যানাজী বাড়ির নং : n0014 বয়স : 76 লিঙ্গ : মহিলা	WB/36/255/480792 ফটো উপলব্ধ	225 নাম : সন্তোষ কুমার ব্যানাজী পিতার নাম: বিশ্বনাথ ব্যানাজী বাড়ির নং : n0012 বয়স : 43 লিঙ্গ : পুরুষ	FWC1509967 ফটো উপলব্ধ
226 নাম : বিশ্বনাথ ব্যানাজী পিতার নাম: সুধাংশু ব্যানাজী বাড়ির নং : n0012 বয়স : 73 লিঙ্গ : পুরুষ	WB/36/255/480385 ফটো উপলব্ধ	227 নাম : মমতা ব্যানাজী স্বামীর নাম: পাঁচকড়ি ব্যানাজী বাড়ির নং : n0017 বয়স : 63 লিঙ্গ : মহিলা	FWC2369783 ফটো উপলব্ধ	228 নাম : পাঁচকড়ি ব্যানাজী পিতার নাম: ভৈরব চন্দ্র ব্যানাজী বাড়ির নং : n0017 বয়স : 64 লিঙ্গ : পুরুষ	WSU1189927 ফটো উপলব্ধ
229 নাম : রাজনন্দন ব্যানাজী পিতার নাম: সমীর ব্যানাজী বাড়ির নং : NO014 বয়স : 32 লিঙ্গ : পুরুষ	WSU1431741 ফটো উপলব্ধ	230 নাম : প্রিয়ান্বিতা বাগ স্বামীর নাম: বিশ্বরূপ বাগ বাড়ির নং : N0005 বয়স : 26 লিঙ্গ : মহিলা	WSU1943497 ফটো উপলব্ধ	231 নাম : মায়ী বাগ (দে) স্বামীর নাম: সুধাংশু কুমার দে বাড়ির নং : n0005 বয়স : 56 লিঙ্গ : মহিলা	WB/36/255/480074 ফটো উপলব্ধ
232 নাম : বিশ্বরূপ বাগ পিতার নাম: গোপাল চন্দ্র বাগ বাড়ির নং : n0005 বয়স : 36 লিঙ্গ : পুরুষ	WSU1189836 ফটো উপলব্ধ	233 নাম : পিরুপদ বাগ পিতার নাম: আকাল বাগ বাড়ির নং : n0006 বয়স : 73 লিঙ্গ : পুরুষ	WB/36/255/480359 ফটো উপলব্ধ	234 নাম : উর্মিলা বাগ স্বামীর নাম: পিরুপদ বাগ বাড়ির নং : n0006 বয়স : 66 লিঙ্গ : মহিলা	WB/36/255/480230 ফটো উপলব্ধ
235 নাম : পলাশ সুন্দর বাগ পিতার নাম: পিরুপদ বাগ বাড়ির নং : n0006 বয়স : 37 লিঙ্গ : পুরুষ	FWC2418275 ফটো উপলব্ধ	236 নাম : পম্পা বাগ (রায়) স্বামীর নাম: নির্মালা সুন্দর বাগ বাড়ির নং : n0006 বয়স : 37 লিঙ্গ : মহিলা	WSU1520030 ফটো উপলব্ধ	237 নাম : নির্মালা সুন্দর বাগ পিতার নাম: পিরুপদ বাগ বাড়ির নং : n0006 বয়স : 45 লিঙ্গ : পুরুষ	FWC2215184 ফটো উপলব্ধ
238 নাম : পরী বাগ স্বামীর নাম: গোপাল বাগ বাড়ির নং : n0005 বয়স : 71 লিঙ্গ : মহিলা	WB/36/255/480137 ফটো উপলব্ধ	239 নাম : কেয়া বাগ (মালিক) স্বামীর নাম: পলাশ সুন্দর বাগ বাড়ির নং : n0006 বয়স : 31 লিঙ্গ : মহিলা	WSU1520022 ফটো উপলব্ধ	240 নাম : মেনকা বাগানে স্বামীর নাম: শংকর বাগানে বাড়ির নং : n0062 বয়স : 47 লিঙ্গ : মহিলা	FWC2214872 ফটো উপলব্ধ

বিধানসভা নির্বাচনক্ষেত্রের নং, নাম : 257-ইন্দাস
ভাগ নং, নাম : 1-চারিগ্রাম(আংশিক)

241	FWC2010296	ফটো উপলব্ধ	242	WSU1989078	ফটো উপলব্ধ	243	WSU1791672	ফটো উপলব্ধ
নাম : শংকর বাগানে পিতার নাম: নির্মল বাগানে বাড়ির নং : n0062 বয়স : 58 লিঙ্গ : পুরুষ			নাম : সুশান্ত বাগানে পিতার নাম: শংকর বাগানে বাড়ির নং : এন0062 বয়স : 25 লিঙ্গ : পুরুষ			নাম : সুমিত্রা সরেন(বাক্কে) স্বামীর নাম: বিজয় বাক্কে বাড়ির নং : n0122 বয়স : 31 লিঙ্গ : মহিলা		
244	WSU1520139	ফটো উপলব্ধ	245	WB/36/255/480547	ফটো উপলব্ধ	246	WB/36/255/480328	ফটো উপলব্ধ
নাম : সুশান্ত বাক্কে পিতার নাম: চনু বাক্কে বাড়ির নং : n0123 বয়স : 31 লিঙ্গ : পুরুষ			নাম : সরস্বতী বাক্কে স্বামীর নাম: চনু বাক্কে বাড়ির নং : n0123 বয়স : 56 লিঙ্গ : মহিলা			নাম : বাদল বাক্কে পিতার নাম: স্বর্ন বাক্কে বাড়ির নং : n0122 বয়স : 63 লিঙ্গ : পুরুষ		
247	WSU1847672	ফটো উপলব্ধ	248	WB/36/255/480288	ফটো উপলব্ধ	249	WSU1520097	ফটো উপলব্ধ
নাম : পদ্মাবতী বাক্কে স্বামীর নাম: সুনীল বাক্কে বাড়ির নং : n0123 বয়স : 34 লিঙ্গ : মহিলা			নাম : বাসন্তী বাক্কে স্বামীর নাম: বাদল বাক্কে বাড়ির নং : n0122 বয়স : 56 লিঙ্গ : মহিলা			নাম : বিজয় বাক্কে পিতার নাম: বাদল বাক্কে বাড়ির নং : n0122 বয়স : 36 লিঙ্গ : পুরুষ		
250	WSU1620756	ফটো উপলব্ধ	251	WSU2298727	ফটো উপলব্ধ	252	FWC2215069	ফটো উপলব্ধ
নাম : সুনীল বাক্কে পিতার নাম: চনু বাক্কে বাড়ির নং : n0123 বয়স : 30 লিঙ্গ : পুরুষ			নাম : অনিল বাক্কে পিতার নাম: চনু বাক্কে বাড়ির নং : এন0123 বয়স : 24 লিঙ্গ : পুরুষ			নাম : বুনু মুখার্জী স্বামীর নাম: স্বপন মুখার্জী বাড়ির নং : n0007 বয়স : 43 লিঙ্গ : মহিলা		
253	WB/36/255/480427	ফটো উপলব্ধ	254	WB/36/255/480475	ফটো উপলব্ধ	255	WB/36/255/480218	ফটো উপলব্ধ
নাম : মদনমোহন মণ্ডল পিতার নাম: বংশীধর মণ্ডল বাড়ির নং : n0035 বয়স : 66 লিঙ্গ : পুরুষ			নাম : মোহিনী মণ্ডল পিতার নাম: বংশীধর মণ্ডল বাড়ির নং : n0035 বয়স : 58 লিঙ্গ : পুরুষ			নাম : অশোকা মণ্ডল স্বামীর নাম: মদন মণ্ডল বাড়ির নং : n0035 বয়স : 56 লিঙ্গ : মহিলা		
256	WSU2331635	ফটো উপলব্ধ	257	WB/36/255/480022	ফটো উপলব্ধ	258	WSU1620798	ফটো উপলব্ধ
নাম : ছবিরানী মন্ডল স্বামীর নাম: মোহিনী মণ্ডল বাড়ির নং : n0035 বয়স : 51 লিঙ্গ : মহিলা			নাম : বুলটু মণ্ডল পিতার নাম: শশাংক মণ্ডল বাড়ির নং : n0077 বয়স : 53 লিঙ্গ : পুরুষ			নাম : পিযুষ কান্তি মন্ডল পিতার নাম: মোহিনী মন্ডল বাড়ির নং : n0035 বয়স : 30 লিঙ্গ : পুরুষ		
259	WSU1373232	ফটো উপলব্ধ	260	WSU1847516	ফটো উপলব্ধ	261	WB/36/255/480559	ফটো উপলব্ধ
নাম : দশরথ মণ্ডল পিতার নাম: মদন মোহন মণ্ডল বাড়ির নং : n0035 বয়স : 34 লিঙ্গ : পুরুষ			নাম : অরিন্দম মন্ডল পিতার নাম: অসীম মন্ডল বাড়ির নং : N0146 বয়স : 28 লিঙ্গ : পুরুষ			নাম : মঙ্গল মুম্বু পিতার নাম: সনাতন মুম্বু বাড়ির নং : n0129 বয়স : 66 লিঙ্গ : পুরুষ		
262	WB/36/255/480832	ফটো উপলব্ধ	263	WB/36/255/480834	ফটো উপলব্ধ	264	WSU1847581	ফটো উপলব্ধ
নাম : রবি মুর্মু পিতার নাম: মধুসূদন মুর্মু বাড়ির নং : n0128 বয়স : 59 লিঙ্গ : পুরুষ			নাম : মালতী মুর্মু স্বামীর নাম: রবি মুর্মু বাড়ির নং : n0128 বয়স : 56 লিঙ্গ : মহিলা			নাম : সৃজন মুম্বু পিতার নাম: রবি মুম্বু বাড়ির নং : N0128 বয়স : 28 লিঙ্গ : পুরুষ		
265	FWC2215085	ফটো উপলব্ধ	266	WSU1272475	ফটো উপলব্ধ	267	FWC2310043	ফটো উপলব্ধ
নাম : বুদ্ধদেব মুর্মু পিতার নাম: মধুসূদন মুর্মু বাড়ির নং : n0128 বয়স : 47 লিঙ্গ : পুরুষ			নাম : মিঠুন মল্লিক পিতার নাম: বৃন্দাবন মল্লিক বাড়ির নং : n0003 বয়স : 35 লিঙ্গ : পুরুষ			নাম : মিলন মল্লিক পিতার নাম: বৃন্দাবন মল্লিক বাড়ির নং : n0003 বয়স : 38 লিঙ্গ : পুরুষ		
268	WB/36/255/480047	ফটো উপলব্ধ	269	WSU1272764	ফটো উপলব্ধ	270	FWC2214914	ফটো উপলব্ধ
নাম : চাঁপা মল্লিক স্বামীর নাম: বৃন্দাবন মল্লিক বাড়ির নং : n0003 বয়স : 57 লিঙ্গ : মহিলা			নাম : ঝুমা মল্লিক স্বামীর নাম: সন্তোষ কুমার মল্লিক বাড়ির নং : n0002 বয়স : 34 লিঙ্গ : মহিলা			নাম : সন্তোষ কুমার মল্লিক পিতার নাম: মথুরা মল্লিক বাড়ির নং : n0002 বয়স : 41 লিঙ্গ : পুরুষ		

271 নাম : টুসি মল্লিক স্বামীর নাম: মিলন মল্লিক বাড়ির নং : এন0022 বয়স : 31 লিঙ্গ : মহিলা	UWX2019966 ফটো উপলব্ধ	272 নাম : বৃন্দাবন মল্লিক পিতার নাম: মতিলাল মল্লিক বাড়ির নং : n0003 বয়স : 63 লিঙ্গ : পুরুষ	WB/36/255/480018 ফটো উপলব্ধ	273 নাম : দীনবন্ধু মাঝি পিতার নাম: নেপাল মাঝি বাড়ির নং : n0037 বয়স : 48 লিঙ্গ : পুরুষ	WB/36/255/480821 ফটো উপলব্ধ
274 নাম : পিন্টু মাঝি পিতার নাম: প্রভাকর মাঝি বাড়ির নং : n0039 বয়স : 37 লিঙ্গ : পুরুষ	FWC2418283 ফটো উপলব্ধ	275 নাম : বেলা মাঝি স্বামীর নাম: ভাস্কর মাঝি বাড়ির নং : n0040 বয়স : 66 লিঙ্গ : মহিলা	WB/36/255/480118 ফটো উপলব্ধ	276 নাম : চেতনা মাঝি স্বামীর নাম: নিতাই মাঝি বাড়ির নং : n0040 বয়স : 35 লিঙ্গ : মহিলা	WSU1373190 ফটো উপলব্ধ
277 নাম : অবলা মাঝি স্বামীর নাম: লক্ষ্মীনারান মাঝি বাড়ির নং : n0041 বয়স : 61 লিঙ্গ : মহিলা	WB/36/255/480108 ফটো উপলব্ধ	278 নাম : চম্পা মাঝি পিতার নাম: লক্ষ্মীনারান মাঝি বাড়ির নং : n0041 বয়স : 44 লিঙ্গ : মহিলা	WSU1272608 ফটো উপলব্ধ	279 নাম : ভৈরব মাঝি পিতার নাম: লক্ষ্মীনারান মাঝি বাড়ির নং : n0041 বয়স : 41 লিঙ্গ : পুরুষ	WSU1272574 ফটো উপলব্ধ
280 নাম : মঙ্গলা মাঝি পিতার নাম: সজনী মাঝি বাড়ির নং : n0042 বয়স : 56 লিঙ্গ : পুরুষ	WB/36/255/480541 ফটো উপলব্ধ	281 নাম : পিরুপদ মাঝি পিতার নাম: উত্তম মাঝি বাড়ির নং : n0043 বয়স : 53 লিঙ্গ : পুরুষ	WB/36/255/480593 ফটো উপলব্ধ	282 নাম : রীকু মাঝি স্বামীর নাম: স্বপন মাঝি বাড়ির নং : n0045 বয়স : 51 লিঙ্গ : মহিলা	WB/36/255/480830 ফটো উপলব্ধ
283 নাম : তাপসী মাঝি স্বামীর নাম: স্বপন মাঝি বাড়ির নং : n0045 বয়স : 32 লিঙ্গ : মহিলা	WSU1620772 ফটো উপলব্ধ	284 নাম : সন্দীপ মাঝি পিতার নাম: স্বপন মাঝি বাড়ির নং : n0045 বয়স : 29 লিঙ্গ : পুরুষ	WSU1709229 ফটো উপলব্ধ	285 নাম : স্বপন মাঝি পিতার নাম: অনিল মাঝি বাড়ির নং : n0046 বয়স : 50 লিঙ্গ : পুরুষ	WB/36/255/480069 ফটো উপলব্ধ
286 নাম : শিবু মাঝি পিতার নাম: অনিল মাঝি বাড়ির নং : n0046 বয়স : 40 লিঙ্গ : পুরুষ	WSU1272152 ফটো উপলব্ধ	287 নাম : শবরী মাঝি স্বামীর নাম: তাপস মাঝি বাড়ির নং : n0044 বয়স : 31 লিঙ্গ : মহিলা	WSU1847532 ফটো উপলব্ধ	288 নাম : নিখিল মাঝি পিতার নাম: নিরাপদ মাঝি বাড়ির নং : N0060 বয়স : 30 লিঙ্গ : পুরুষ	WSU1847540 ফটো উপলব্ধ
289 নাম : কৃষ্ণা মাঝি(কাঁটালে) স্বামীর নাম: শ্রীমন্ত মাঝি বাড়ির নং : n0055 বয়স : 34 লিঙ্গ : মহিলা	WSU1791797 ফটো উপলব্ধ	290 নাম : রুপা মাঝি স্বামীর নাম: শিবু মাঝি বাড়ির নং : N0046 বয়স : 32 লিঙ্গ : মহিলা	WSU1847466 ফটো উপলব্ধ	291 নাম : পবিত্র মাঝি পিতার নাম: সন্টু মাঝি বাড়ির নং : N0039 বয়স : 27 লিঙ্গ : পুরুষ	WSU1847474 ফটো উপলব্ধ
292 নাম : রাহুল মাঝি পিতার নাম: দিলীপ মাঝি বাড়ির নং : N0138 বয়স : 28 লিঙ্গ : পুরুষ	WSU1847482 ফটো উপলব্ধ	293 নাম : বিজয় মাঝি পিতার নাম: সুরমার মাঝি বাড়ির নং : N0031 বয়স : 28 লিঙ্গ : পুরুষ	WSU1847490 ফটো উপলব্ধ	294 নাম : সৃজন মাঝি পিতার নাম: স্বপন মাঝি বাড়ির নং : N0046 বয়স : 28 লিঙ্গ : পুরুষ	WSU1847508 ফটো উপলব্ধ
295 নাম : সম্পা মাঝি (পরামানিক) স্বামীর নাম: সুশান্ত মাঝি বাড়ির নং : n0068 বয়স : 32 লিঙ্গ : মহিলা	WSU1520063 ফটো উপলব্ধ	296 নাম : সুশান্ত মাঝি পিতার নাম: জহরলাল মাঝি বাড়ির নং : n0068 বয়স : 36 লিঙ্গ : পুরুষ	WSU1189760 ফটো উপলব্ধ	297 নাম : পিন্টু মাঝি পিতার নাম: অজিত মাঝি বাড়ির নং : n0102 বয়স : 38 লিঙ্গ : পুরুষ	FWC2310167 ফটো উপলব্ধ
298 নাম : গুরুপদ মাঝি পিতার নাম: নন্দলাল মাঝি বাড়ির নং : n0068 বয়স : 35 লিঙ্গ : পুরুষ	WSU1189851 ফটো উপলব্ধ	299 নাম : নন্দলাল মাঝি পিতার নাম: মুক্তিপদ মাঝি বাড়ির নং : n0068 বয়স : 61 লিঙ্গ : পুরুষ	WB/36/255/480723 ফটো উপলব্ধ	300 নাম : ভবানী মাঝি স্বামীর নাম: নন্দলাল মাঝি বাড়ির নং : n0068 বয়স : 56 লিঙ্গ : মহিলা	WB/36/255/480159 ফটো উপলব্ধ

বিধানসভা নির্বাচনক্ষেত্রের নং, নাম : 257-ইন্দাস
ভাগ নং, নাম : 1-চারিগ্রাম(আংশিক)

301 নাম : হরিপদ মাঝি পিতার নাম: নন্দলাল মাঝি বাড়ির নং : n0068 বয়স : 34 লিঙ্গ : পুরুষ	WSU1709195 ফটো উপলব্ধ	302 নাম : সন্ধ্যা মাঝি স্বামীর নাম: মিহলাল মাঝি বাড়ির নং : n0068 বয়স : 66 লিঙ্গ : মহিলা	WB/36/255/480156 ফটো উপলব্ধ	303 নাম : স্বপন মাঝি পিতার নাম: জহরলাল মাঝি বাড়ির নং : n0068 বয়স : 41 লিঙ্গ : পুরুষ	FWC2310209 ফটো উপলব্ধ
304 নাম : বিজলা মাঝি স্বামীর নাম: জহরলাল মাঝি বাড়ির নং : n0068 বয়স : 61 লিঙ্গ : মহিলা	WB/36/255/480162 ফটো উপলব্ধ	305 নাম : জহরলাল মাঝি পিতার নাম: মুক্তিপদ মাঝি বাড়ির নং : n0068 বয়স : 66 লিঙ্গ : পুরুষ	WB/36/255/480186 ফটো উপলব্ধ	306 নাম : সুমন্ত মাঝি পিতার নাম: সাগর মাঝি বাড়ির নং : n0066 বয়স : 35 লিঙ্গ : পুরুষ	WSU1272582 ফটো উপলব্ধ
307 নাম : হেমন্ত মাঝি পিতার নাম: সাগর মাঝি বাড়ির নং : n0066 বয়স : 35 লিঙ্গ : পুরুষ	WSU1272590 ফটো উপলব্ধ	308 নাম : মঞ্জু মাঝি স্বামীর নাম: সাগর মাঝি বাড়ির নং : n0066 বয়স : 56 লিঙ্গ : মহিলা	WB/36/255/350178 ফটো উপলব্ধ	309 নাম : সাগর মাঝি পিতার নাম: দেবেন্দ্র মাঝি বাড়ির নং : n0066 বয়স : 66 লিঙ্গ : পুরুষ	WB/36/255/480789 ফটো উপলব্ধ
310 নাম : মঞ্জু মাঝি স্বামীর নাম: শ্যামাপদ মাঝি বাড়ির নং : n0060 বয়স : 56 লিঙ্গ : মহিলা	WSU1373158 ফটো উপলব্ধ	311 নাম : রীতা মাঝি স্বামীর নাম: সুশান্ত মাঝি বাড়ির নং : n0060 বয়স : 31 লিঙ্গ : মহিলা	WSU1791706 ফটো উপলব্ধ	312 নাম : মালতী মাঝি স্বামীর নাম: শিবু মাঝি বাড়ির নং : N067 বয়স : 61 লিঙ্গ : মহিলা	WB/36/255/480170 ফটো উপলব্ধ
313 নাম : সরস্বতী মাঝি স্বামীর নাম: সুভাষ মাঝি বাড়ির নং : N0043 বয়স : 32 লিঙ্গ : মহিলা	WSU1847714 ফটো উপলব্ধ	314 নাম : প্রদীপ মাঝি পিতার নাম: হারু মাঝি বাড়ির নং : n0054 বয়স : 27 লিঙ্গ : পুরুষ	WSU1847656 ফটো উপলব্ধ	315 নাম : ছবি মাঝি স্বামীর নাম: কাজল মাঝি বাড়ির নং : N0140 বয়স : 55 লিঙ্গ : মহিলা	WB/36/255/480740 ফটো উপলব্ধ
316 নাম : গুরুপ্রসাদ মাঝি পিতার নাম: শিবু মাঝি বাড়ির নং : N067 বয়স : 31 লিঙ্গ : পুরুষ	WSU1791771 ফটো উপলব্ধ	317 নাম : চম্পা মাঝি স্বামীর নাম: গুরুপ্রসাদ মাঝি বাড়ির নং : N067 বয়স : 29 লিঙ্গ : মহিলা	WSU1791789 ফটো উপলব্ধ	318 নাম : বুমা মাঝি(খামরুই) স্বামীর নাম: হেমন্ত মাঝি বাড়ির নং : n0066 বয়স : 28 লিঙ্গ : মহিলা	WSU1791748 ফটো উপলব্ধ
319 নাম : তনুশ্রী মাঝি রায় স্বামীর নাম: বিশুজিৎ মাঝি বাড়ির নং : n0048 বয়স : 31 লিঙ্গ : মহিলা	WSU1709245 ফটো উপলব্ধ	320 নাম : সঞ্জয় মাঝি পিতার নাম: শামল মাঝি বাড়ির নং : N0135 বয়স : 28 লিঙ্গ : পুরুষ	WSU1847557 ফটো উপলব্ধ	321 নাম : ক্ষেত্রমোহন মাঝি পিতার নাম: চারু মাঝি বাড়ির নং : n0049 বয়স : 56 লিঙ্গ : পুরুষ	WB/36/255/480535 ফটো উপলব্ধ
322 নাম : সুধমা মাঝি স্বামীর নাম: ক্ষেত্রমোহন মাঝি বাড়ির নং : n0049 বয়স : 51 লিঙ্গ : মহিলা	WB/36/255/480472 ফটো উপলব্ধ	323 নাম : বাসুদেব মাঝি পিতার নাম: কালিপদ মাঝি বাড়ির নং : n0050 বয়স : 69 লিঙ্গ : পুরুষ	WB/36/255/480131 ফটো উপলব্ধ	324 নাম : তুলসী মাঝি স্বামীর নাম: বাসুদেব মাঝি বাড়ির নং : n0050 বয়স : 57 লিঙ্গ : মহিলা	WB/36/255/480158 ফটো উপলব্ধ
325 নাম : শক্তনাথ মাঝি পিতার নাম: বাসুদেব মাঝি বাড়ির নং : n0050 বয়স : 48 লিঙ্গ : পুরুষ	FWC2214963 ফটো উপলব্ধ	326 নাম : লক্ষীকান্ত মাঝি পিতার নাম: পিরু মাঝি বাড়ির নং : N0046 বয়স : 28 লিঙ্গ : পুরুষ	WSU1847441 ফটো উপলব্ধ	327 নাম : লতিকা মাঝি স্বামীর নাম: পীরু মাঝি বাড়ির নং : n0046 বয়স : 47 লিঙ্গ : মহিলা	FWC2009892 ফটো উপলব্ধ
328 নাম : পিরু মাঝি পিতার নাম: অনিল মাঝি বাড়ির নং : n0046 বয়স : 48 লিঙ্গ : পুরুষ	FWC2009884 ফটো উপলব্ধ	329 নাম : স্বপন মাঝি পিতার নাম: লেউল মাঝি বাড়ির নং : n0045 বয়স : 57 লিঙ্গ : পুরুষ	WB/36/255/480759 ফটো উপলব্ধ	330 নাম : তাপস মাঝি পিতার নাম: কাজল মাঝি বাড়ির নং : n0044 বয়স : 36 লিঙ্গ : পুরুষ	WSU1272434 ফটো উপলব্ধ

331 নাম : কাজল মাঝি পিতার নাম: সনাতন মাঝি বাড়ির নং : n0044 বয়স : 63 লিঙ্গ : পুরুষ	WB/36/255/480538	ফটো উপলব্ধ	332 নাম : কার্তিক মাঝি পিতার নাম: লক্ষন মাঝি বাড়ির নং : n0043 বয়স : 38 লিঙ্গ : পুরুষ	WSU1272442	ফটো উপলব্ধ	333 নাম : সুভাষ চন্দ্র মাঝি পিতার নাম: পিরুপদ মাঝি বাড়ির নং : n0043 বয়স : 31 লিঙ্গ : পুরুষ	WSU1519933	ফটো উপলব্ধ
334 নাম : কাঞ্চন মাঝি স্বামীর নাম: পিরুপদ মাঝি বাড়ির নং : n0043 বয়স : 50 লিঙ্গ : মহিলা	WB/36/255/480576	ফটো উপলব্ধ	335 নাম : তুফান মাঝি পিতার নাম: মঙ্গলা মাঝি বাড়ির নং : n0042 বয়স : 31 লিঙ্গ : পুরুষ	WSU1620780	ফটো উপলব্ধ	336 নাম : নমিতা মাঝি স্বামীর নাম: মঙ্গলা মাঝি বাড়ির নং : n0042 বয়স : 51 লিঙ্গ : মহিলা	WB/36/255/480107	ফটো উপলব্ধ
337 নাম : হারাধন মাঝি পিতার নাম: নেপাল মাঝি বাড়ির নং : n0037 বয়স : 53 লিঙ্গ : পুরুষ	FWC2215028	ফটো উপলব্ধ	338 নাম : বুল্টি মাঝি স্বামীর নাম: অধীর মাঝি বাড়ির নং : n0036 বয়স : 37 লিঙ্গ : মহিলা	WSU1520162	ফটো উপলব্ধ	339 নাম : টগরী মাঝি স্বামীর নাম: পিরুপদ মাঝি বাড়ির নং : n0036 বয়স : 51 লিঙ্গ : মহিলা	WB/36/255/480007	ফটো উপলব্ধ
340 নাম : অধির মাঝি পিতার নাম: গোপাল মাঝি বাড়ির নং : n0036 বয়স : 48 লিঙ্গ : পুরুষ	FWC2010007	ফটো উপলব্ধ	341 নাম : আরতি মাঝি স্বামীর নাম: গোপাল মাঝি বাড়ির নং : n0036 বয়স : 76 লিঙ্গ : মহিলা	WB/36/255/480242	ফটো উপলব্ধ	342 নাম : সরস্বতী মাঝি স্বামীর নাম: সঞ্জয় মাঝি বাড়ির নং : n0033 বয়স : 37 লিঙ্গ : মহিলা	WSU1519941	ফটো উপলব্ধ
343 নাম : সঞ্জয় মাঝি পিতার নাম: রণজিৎ মাঝি বাড়ির নং : n0033 বয়স : 42 লিঙ্গ : পুরুষ	WSU1519958	ফটো উপলব্ধ	344 নাম : শান্তি মাঝি স্বামীর নাম: ধরনী মাঝি বাড়ির নং : n0033 বয়স : 48 লিঙ্গ : মহিলা	WB/36/255/480818	ফটো উপলব্ধ	345 নাম : মমতা মাঝি স্বামীর নাম: তরনী মাঝি বাড়ির নং : n0033 বয়স : 47 লিঙ্গ : মহিলা	FWC2009975	ফটো উপলব্ধ
346 নাম : তরনী মাঝি পিতার নাম: লক্ষীনারান মাঝি বাড়ির নং : n0033 বয়স : 51 লিঙ্গ : পুরুষ	WB/36/255/480222	ফটো উপলব্ধ	347 নাম : রীমা মাঝি স্বামীর নাম: অরুণ মাঝি বাড়ির নং : N0060 বয়স : 30 লিঙ্গ : মহিলা	WSU2116358	ফটো উপলব্ধ	348 নাম : সৌরভ মাঝি স্বামীর নাম: ডোলন মাঝি বাড়ির নং : এন0057 বয়স : 23 লিঙ্গ : পুরুষ	WSU2248284	ফটো উপলব্ধ
349 নাম : বিজয় মাঝি পিতার নাম: স্বপন মাঝি বাড়ির নং : এন0136 বয়স : 23 লিঙ্গ : পুরুষ	WSU2248250	ফটো উপলব্ধ	350 নাম : দীপ মাঝি পিতার নাম: গৌরাজ মাঝি বাড়ির নং : এন0038 বয়স : 23 লিঙ্গ : পুরুষ	WSU2248276	ফটো উপলব্ধ	351 নাম : চায়না মাঝি স্বামীর নাম: হরিপদ মাঝি বাড়ির নং : এন0068 বয়স : 26 লিঙ্গ : মহিলা	WSU1989227	ফটো উপলব্ধ
352 নাম : শীতল মাঝি পিতার নাম: ভাস্কর মাঝি বাড়ির নং : n0040 বয়স : 38 লিঙ্গ : পুরুষ	FWC2310068	ফটো উপলব্ধ	353 নাম : নিতাই মাঝি পিতার নাম: ভাস্কর মাঝি বাড়ির নং : n0040 বয়স : 36 লিঙ্গ : পুরুষ	WSU1189869	ফটো উপলব্ধ	354 নাম : সুজয় মাঝি পিতার নাম: হারাধন মাঝি বাড়ির নং : এন0001 বয়স : 25 লিঙ্গ : পুরুষ	WSU2114924	ফটো উপলব্ধ
355 নাম : পাবেল মাঝি স্বামীর নাম: মনোরঞ্জন মাঝি বাড়ির নং : N0055 বয়স : 26 লিঙ্গ : মহিলা	WSU2116150	ফটো উপলব্ধ	356 নাম : সমাপ্তি মাঝি স্বামীর নাম: আদিত্য মাঝি বাড়ির নং : N0039 বয়স : 25 লিঙ্গ : মহিলা	WSU2116176	ফটো উপলব্ধ	357 নাম : বিপাশা মাঝি পিতার নাম: বিকাশ মাঝি বাড়ির নং : এন0001 বয়স : 26 লিঙ্গ : মহিলা	WSU1949429	ফটো উপলব্ধ
358 নাম : প্রশান্ত মাঝি পিতার নাম: শ্যামল মাঝি বাড়ির নং : N0150 বয়স : 26 লিঙ্গ : পুরুষ	WSU2114668	ফটো উপলব্ধ	359 নাম : মন্দিরা বাগ্দী স্বামীর নাম: গৌতম মাঝি বাড়ির নং : N0001 বয়স : 27 লিঙ্গ : মহিলা	WSU1884790	ফটো উপলব্ধ	360 নাম : বিশ্বরূপ মাঝি পিতার নাম: নিমাই মাঝি বাড়ির নং : এন0041 বয়স : 26 লিঙ্গ : পুরুষ	WSU2298750	ফটো উপলব্ধ

বিধানসভা নির্বাচনক্ষেত্রের নং, নাম : 257-ইন্দাস
ভাগ নং, নাম : 1-চারিগ্রাম(আংশিক)

361	WSU2298586	ফটো উপলব্ধ	362	WSU2298628	ফটো উপলব্ধ	363	FWC2310191	ফটো উপলব্ধ
নাম : অজয় মাঝি পিতার নাম: শ্যামল মাঝি বাড়ির নং : এন0135 বয়স : 26 লিঙ্গ : পুরুষ			নাম : প্রদীপ মাঝি পিতার নাম: গৌরাজ মাঝি বাড়ির নং : এন0038 বয়স : 26 লিঙ্গ : পুরুষ			নাম : অমিত কুমার মাঝি পিতার নাম: জয়দেব মাঝি বাড়ির নং : n0051 বয়স : 41 লিঙ্গ : পুরুষ		
364	WSU2298677	ফটো উপলব্ধ	365	WSU2298834	ফটো উপলব্ধ	366	WSU2248177	ফটো উপলব্ধ
নাম : যমুনা মাঝি স্বামীর নাম: বিজয় মাঝি বাড়ির নং : এন0031 বয়স : 22 লিঙ্গ : মহিলা			নাম : স্বর্ণলতা মাঝি স্বামীর নাম: কার্তিক মাঝি বাড়ির নং : এন0052 বয়স : 23 লিঙ্গ : মহিলা			নাম : রাজেশ মাঝি পিতার নাম: বিপ্তারন মাঝি বাড়ির নং : এন0059 বয়স : 23 লিঙ্গ : পুরুষ		
367	WSU2248292	ফটো উপলব্ধ	368	WSU2248235	ফটো উপলব্ধ	369	WSU2248219	ফটো উপলব্ধ
নাম : সচিন মাঝি মায়ের নাম: ডোলন মাঝি বাড়ির নং : এন0057 বয়স : 23 লিঙ্গ : পুরুষ			নাম : জবা মাঝি স্বামীর নাম: রাহুল মাঝি বাড়ির নং : এন0138 বয়স : 25 লিঙ্গ : মহিলা			নাম : রাজু মাঝি পিতার নাম: দিলীপ মাঝি বাড়ির নং : এন0138 বয়স : 26 লিঙ্গ : পুরুষ		
370	WB/36/255/480073	ফটো উপলব্ধ	371	WB/36/255/480072	ফটো উপলব্ধ	372	WB/36/255/480482	ফটো উপলব্ধ
নাম : সরস্বতী মাঝি স্বামীর নাম: লক্ষীনারান মাঝি বাড়ির নং : n0033 বয়স : 66 লিঙ্গ : মহিলা			নাম : কাজল মাঝি স্বামীর নাম: সুকুমার মাঝি বাড়ির নং : n0031 বয়স : 50 লিঙ্গ : মহিলা			নাম : সুকুমার মাঝি পিতার নাম: অজিত মাঝি বাড়ির নং : n0031 বয়স : 53 লিঙ্গ : পুরুষ		
373	FWC2369809	ফটো উপলব্ধ	374	FWC2369791	ফটো উপলব্ধ	375	WB/36/255/480030	ফটো উপলব্ধ
নাম : গৌতম মাঝি পিতার নাম: উত্তম মাঝি বাড়ির নং : n0001 বয়স : 42 লিঙ্গ : পুরুষ			নাম : অন্নপূর্ণা মাঝি স্বামীর নাম: উত্তম মাঝি বাড়ির নং : n0001 বয়স : 59 লিঙ্গ : মহিলা			নাম : উত্তম মাঝি পিতার নাম: প্রফুল্ল মাঝি বাড়ির নং : n0001 বয়স : 65 লিঙ্গ : পুরুষ		
376	WSU1909159	ফটো উপলব্ধ	377	WB/36/255/480071	ফটো উপলব্ধ	378	WSU1431766	ফটো উপলব্ধ
নাম : লক্ষী মাঝি স্বামীর নাম: সন্দীপ মাঝি বাড়ির নং : N0045 বয়স : 27 লিঙ্গ : মহিলা			নাম : সরস্বতী মাঝি স্বামীর নাম: কার্তিক মাঝি বাড়ির নং : n0031 বয়স : 65 লিঙ্গ : মহিলা			নাম : অভিরাম মাঝি পিতার নাম: উত্তম মাঝি বাড়ির নং : n0001 বয়স : 34 লিঙ্গ : পুরুষ		
379	WSU1943489	ফটো উপলব্ধ	380	WSU1189877	ফটো উপলব্ধ	381	WSU1943521	ফটো উপলব্ধ
নাম : চন্দনা মাঝি স্বামীর নাম: দশরথ মাঝি বাড়ির নং : N0149 বয়স : 29 লিঙ্গ : মহিলা			নাম : সীতারাম মাঝি পিতার নাম: উত্তম মাঝি বাড়ির নং : n0001 বয়স : 37 লিঙ্গ : পুরুষ			নাম : রুমা মাঝি(তাঁতী) স্বামীর নাম: সুকান্ত মাঝি বাড়ির নং : N0141 বয়স : 27 লিঙ্গ : মহিলা		
382	FWC2215465	ফটো উপলব্ধ	383	WSU2349892	ফটো উপলব্ধ	384	WSU1519982	ফটো উপলব্ধ
নাম : ভোলানাথ মাঝি পিতার নাম: জানকী মাঝি বাড়ির নং : n0067 বয়স : 41 লিঙ্গ : পুরুষ			নাম : জয়া ধাড়া মাঝি স্বামীর নাম: বিজয় মাঝি বাড়ির নং : এন0136 বয়স : 21 লিঙ্গ : মহিলা			নাম : চন্দন মাঝি পিতার নাম: রামপ্রসাদ মাঝি বাড়ির নং : n0057 বয়স : 33 লিঙ্গ : পুরুষ		
385	UWX1604073	ফটো উপলব্ধ	386	WSU2349637	ফটো উপলব্ধ	387	WSU2349652	ফটো উপলব্ধ
নাম : নিতু সোম স্বামীর নাম: সুজিত সোম বাড়ির নং : এন001 বয়স : 49 লিঙ্গ : মহিলা			নাম : সায়েন মাঝি পিতার নাম: অধীর মাঝি বাড়ির নং : এন0036 বয়স : 21 লিঙ্গ : পুরুষ			নাম : তুফান মাঝি পিতার নাম: তরলী মাঝি বাড়ির নং : এন0033 বয়স : 22 লিঙ্গ : পুরুষ		
388	WSU2349785	ফটো উপলব্ধ	389	WSU2349611	ফটো উপলব্ধ	390	WSU2349678	ফটো উপলব্ধ
নাম : শিল্পা মাঝি স্বামীর নাম: প্রদীপ মাঝি বাড়ির নং : এন0054 বয়স : 22 লিঙ্গ : মহিলা			নাম : সুদীপ মাঝি পিতার নাম: সন্তোষ মাঝি বাড়ির নং : এন0050 বয়স : 21 লিঙ্গ : পুরুষ			নাম : বাশুজিত মাঝি পিতার নাম: ভৈরব মাঝি বাড়ির নং : এন0041 বয়স : 21 লিঙ্গ : পুরুষ		

391 নাম : অজয় মাঝি পিতার নাম: শ্রীমন্ত মাঝি বাড়ির নং : এন0055 বয়স : 22 লিঙ্গ : পুরুষ	WSU2349694 ফটো উপলব্ধ	392 নাম : রমা মাঝি স্বামীর নাম: নিমাই মাঝি বাড়ির নং : n0041 বয়স : 40 লিঙ্গ : মহিলা	WSU1272079 ফটো উপলব্ধ	393 নাম : চন্দনা মাঝি স্বামীর নাম: ভৈরব মাঝি বাড়ির নং : n0041 বয়স : 40 লিঙ্গ : মহিলা	WSU1431816 ফটো উপলব্ধ
394 নাম : মামনি মাঝি স্বামীর নাম: নন্টু মাঝি বাড়ির নং : n0039 বয়স : 40 লিঙ্গ : মহিলা	WSU1272145 ফটো উপলব্ধ	395 নাম : নন্টু মাঝি পিতার নাম: প্রভাকর মাঝি বাড়ির নং : n0039 বয়স : 45 লিঙ্গ : পুরুষ	FWC2215457 ফটো উপলব্ধ	396 নাম : চম্পা মাঝি স্বামীর নাম: সন্টু মাঝি বাড়ির নং : n0039 বয়স : 47 লিঙ্গ : মহিলা	FWC2010114 ফটো উপলব্ধ
397 নাম : সন্টু মাঝি পিতার নাম: প্রভাকর মাঝি বাড়ির নং : n0039 বয়স : 48 লিঙ্গ : পুরুষ	FWC2010106 ফটো উপলব্ধ	398 নাম : নিয়তি মাঝি স্বামীর নাম: প্রভাকর মাঝি বাড়ির নং : n0039 বয়স : 61 লিঙ্গ : মহিলা	WB/36/255/480743 ফটো উপলব্ধ	399 নাম : প্রভাকর মাঝি পিতার নাম: দেবেন্দ্র মাঝি বাড়ির নং : n0039 বয়স : 71 লিঙ্গ : পুরুষ	WB/36/255/480183 ফটো উপলব্ধ
400 নাম : উজ্জলা মাঝি স্বামীর নাম: গৌরাজ মাঝি বাড়ির নং : n0038 বয়স : 47 লিঙ্গ : মহিলা	FWC2214997 ফটো উপলব্ধ	401 নাম : গৌরাজ মাঝি পিতার নাম: সনাতন মাঝি বাড়ির নং : n0038 বয়স : 48 লিঙ্গ : পুরুষ	FWC2214989 ফটো উপলব্ধ	402 নাম : আঙ্গুর মাঝি স্বামীর নাম: সনাতন মাঝি বাড়ির নং : n0038 বয়স : 66 লিঙ্গ : মহিলা	WB/36/255/480509 ফটো উপলব্ধ
403 নাম : কাজলী মাঝি স্বামীর নাম: দীনবন্ধু মাঝি বাড়ির নং : n0037 বয়স : 48 লিঙ্গ : মহিলা	WB/36/255/480816 ফটো উপলব্ধ	404 নাম : চিত্তারানী মাঝি স্বামীর নাম: হারাধন মাঝি বাড়ির নং : n0037 বয়স : 40 লিঙ্গ : মহিলা	WSU1272707 ফটো উপলব্ধ	405 নাম : রবি মাঝি পিতার নাম: মিলন মাঝি বাড়ির নং : n0055 বয়স : 59 লিঙ্গ : পুরুষ	WB/36/255/480692 ফটো উপলব্ধ
406 নাম : পদ্মা মাঝি স্বামীর নাম: রবি মাঝি বাড়ির নং : n0055 বয়স : 56 লিঙ্গ : মহিলা	WB/36/255/480106 ফটো উপলব্ধ	407 নাম : শ্রীমন্ত মাঝি পিতার নাম: রবি মাঝি বাড়ির নং : n0055 বয়স : 39 লিঙ্গ : পুরুষ	FWC2310126 ফটো উপলব্ধ	408 নাম : মনোরঞ্জন মাঝি পিতার নাম: রবি মাঝি বাড়ির নং : n0055 বয়স : 36 লিঙ্গ : পুরুষ	FWC2454940 ফটো উপলব্ধ
409 নাম : উদয় মাঝি পিতার নাম: মিলন মাঝি বাড়ির নং : n0056 বয়স : 57 লিঙ্গ : পুরুষ	WB/36/255/480194 ফটো উপলব্ধ	410 নাম : সুখমা মাঝি স্বামীর নাম: উদয় মাঝি বাড়ির নং : n0056 বয়স : 53 লিঙ্গ : মহিলা	WB/36/255/480157 ফটো উপলব্ধ	411 নাম : রামপ্রসাদ মাঝি পিতার নাম: কমল মাঝি বাড়ির নং : n0057 বয়স : 66 লিঙ্গ : পুরুষ	WB/36/255/480637 ফটো উপলব্ধ
412 নাম : মিনতি মাঝি স্বামীর নাম: রামপ্রসাদ মাঝি বাড়ির নং : n0057 বয়স : 61 লিঙ্গ : মহিলা	WB/36/255/480738 ফটো উপলব্ধ	413 নাম : কার্তিক মাঝি পিতার নাম: রামপ্রসাদ মাঝি বাড়ির নং : n0057 বয়স : 35 লিঙ্গ : পুরুষ	WSU1272053 ফটো উপলব্ধ	414 নাম : দোলন মাঝি স্বামীর নাম: গনেশ মাঝি বাড়ির নং : n0057 বয়স : 56 লিঙ্গ : মহিলা	WB/36/255/480739 ফটো উপলব্ধ
415 নাম : তুলসী মাঝি স্বামীর নাম: ষষ্ঠী মাঝি বাড়ির নং : n0058 বয়স : 59 লিঙ্গ : মহিলা	WB/36/255/480680 ফটো উপলব্ধ	416 নাম : লক্ষ্মণ চন্দ্র মাঝি পিতার নাম: ষষ্ঠীচরন মাঝি বাড়ির নং : n0058 বয়স : 43 লিঙ্গ : পুরুষ	FWC2010122 ফটো উপলব্ধ	417 নাম : নবীন মাঝি পিতার নাম: লক্ষ্মণ চন্দ্র মাঝি বাড়ির নং : এন0058 বয়স : 20 লিঙ্গ : পুরুষ	WSU2419752 ফটো উপলব্ধ
418 নাম : বিপত্তারন মাঝি পিতার নাম: গঙ্গারাম মাঝি বাড়ির নং : n0059 বয়স : 56 লিঙ্গ : পুরুষ	WB/36/255/480539 ফটো উপলব্ধ	419 নাম : টগর মাঝি স্বামীর নাম: বিপত্তারন মাঝি বাড়ির নং : n0059 বয়স : 42 লিঙ্গ : মহিলা	WSU1272350 ফটো উপলব্ধ	420 নাম : রামপদ মাঝি পিতার নাম: সুধীর মাঝি বাড়ির নং : n0060 বয়স : 76 লিঙ্গ : পুরুষ	WB/36/255/480724 ফটো উপলব্ধ

বিধানসভা নির্বাচনক্ষেত্রের নং, নাম : 257-ইন্দাস
ভাগ নং, নাম : 1-চারিগ্রাম(আংশিক)

421 নাম : লক্ষী মাঝি স্বামীর নাম: রামপদ মাঝি বাড়ির নং : n0060 বয়স : 69 লিঙ্গ : মহিলা	WB/36/255/480096	ফটো উপলব্ধ	422 নাম : অরুণ মাঝি পিতার নাম: রামপদ মাঝি বাড়ির নং : n0060 বয়স : 38 লিঙ্গ : পুরুষ	FWC2310076	ফটো উপলব্ধ	423 নাম : শ্যামাপদ মাঝি পিতার নাম: সুধীর মাঝি বাড়ির নং : n0060 বয়স : 66 লিঙ্গ : পুরুষ	WB/36/255/480750	ফটো উপলব্ধ
424 নাম : পরিতোষ মাঝি পিতার নাম: শ্যামাপদ মাঝি বাড়ির নং : n0060 বয়স : 33 লিঙ্গ : পুরুষ	WSU1431881	ফটো উপলব্ধ	425 নাম : সুশান্ত মাঝি পিতার নাম: শ্যামাপদ মাঝি বাড়ির নং : n0060 বয়স : 33 লিঙ্গ : পুরুষ	WSU1431873	ফটো উপলব্ধ	426 নাম : ছবি মাঝি পিতার নাম: সুধীর মাঝি বাড়ির নং : n0060 বয়স : 61 লিঙ্গ : মহিলা	WB/36/255/480152	ফটো উপলব্ধ
427 নাম : নিরাপদ মাঝি পিতার নাম: সুধীর মাঝি বাড়ির নং : n0060 বয়স : 56 লিঙ্গ : পুরুষ	WB/36/255/480776	ফটো উপলব্ধ	428 নাম : বর্না মাঝি স্বামীর নাম: নিরাপদ মাঝি বাড়ির নং : n0060 বয়স : 51 লিঙ্গ : মহিলা	WB/36/255/480153	ফটো উপলব্ধ	429 নাম : নমিতা মাঝি স্বামীর নাম: সন্তোষ মাঝি বাড়ির নং : n0051 বয়স : 33 লিঙ্গ : মহিলা	WSU1791698	ফটো উপলব্ধ
430 নাম : মমতা মাঝি স্বামীর নাম: শম্ভু মাঝি বাড়ির নং : n0050 বয়স : 47 লিঙ্গ : মহিলা	FWC2214971	ফটো উপলব্ধ	431 নাম : জয়দেব মাঝি পিতার নাম: কালিপদ মাঝি বাড়ির নং : n0051 বয়স : 66 লিঙ্গ : পুরুষ	WB/36/255/480633	ফটো উপলব্ধ	432 নাম : বিপত্তারিনী মাঝি স্বামীর নাম: জয়দেব মাঝি বাড়ির নং : n0051 বয়স : 56 লিঙ্গ : মহিলা	WB/36/255/480646	ফটো উপলব্ধ
433 নাম : বাবলু মাঝি পিতার নাম: জয়দেব মাঝি বাড়ির নং : n0051 বয়স : 44 লিঙ্গ : পুরুষ	FWC2009967	ফটো উপলব্ধ	434 নাম : টুম্পা মাঝি(সিংহ) স্বামীর নাম: বাবলু মাঝি বাড়ির নং : n0051 বয়স : 37 লিঙ্গ : মহিলা	NRZ0584656	ফটো উপলব্ধ	435 নাম : প্রতিমা মাঝি স্বামীর নাম: মহাদেব মাঝি বাড়ির নং : n0052 বয়স : 57 লিঙ্গ : মহিলা	WB/36/255/480471	ফটো উপলব্ধ
436 নাম : রীনা মাঝি স্বামীর নাম: সহদেব মাঝি বাড়ির নং : n0053 বয়স : 55 লিঙ্গ : মহিলা	WB/36/255/480155	ফটো উপলব্ধ	437 নাম : হারু মাঝি পিতার নাম: লেউল মাঝি বাড়ির নং : n0054 বয়স : 52 লিঙ্গ : পুরুষ	WB/36/255/480278	ফটো উপলব্ধ	438 নাম : কবিতা মাঝি স্বামীর নাম: হারু মাঝি বাড়ির নং : n0054 বয়স : 47 লিঙ্গ : মহিলা	FWC2215036	ফটো উপলব্ধ
439 নাম : কান্তিক মাঝি পিতার নাম: স্বপন মাঝি বাড়ির নং : n0136 বয়স : 28 লিঙ্গ : পুরুষ	WSU1847680	ফটো উপলব্ধ	440 নাম : সুরজিৎ মাঝি পিতার নাম: মঙ্গলা মাঝি বাড়ির নং : n0139 বয়স : 27 লিঙ্গ : পুরুষ	WSU1847698	ফটো উপলব্ধ	441 নাম : শিবু মাঝি পিতার নাম: জানকী মাঝি বাড়ির নং : N067 বয়স : 65 লিঙ্গ : পুরুষ	WB/36/255/480580	ফটো উপলব্ধ
442 নাম : পারুল মাঝি স্বামীর নাম: উত্তম মাঝি বাড়ির নং : N043 বয়স : 71 লিঙ্গ : মহিলা	WB/36/255/480350	ফটো উপলব্ধ	443 নাম : রাজু মাঝি পিতার নাম: মঙ্গলা মাঝি বাড়ির নং : n0042 বয়স : 30 লিঙ্গ : পুরুষ	WSU1791664	ফটো উপলব্ধ	444 নাম : মায়্যা মাঝি স্বামীর নাম: অমৃত মাঝি বাড়ির নং : n0047 বয়স : 66 লিঙ্গ : মহিলা	WB/36/255/480095	ফটো উপলব্ধ
445 নাম : সন্ন্যাসী মাঝি পিতার নাম: অমৃত মাঝি বাড়ির নং : n0047 বয়স : 61 লিঙ্গ : পুরুষ	WB/36/255/480301	ফটো উপলব্ধ	446 নাম : মাধবী মাঝি স্বামীর নাম: সন্ন্যাসী মাঝি বাড়ির নং : n0047 বয়স : 54 লিঙ্গ : মহিলা	WB/36/255/480093	ফটো উপলব্ধ	447 নাম : বিশুজিৎ মাঝি পিতার নাম: মনোরঞ্জন মাঝি বাড়ির নং : n0048 বয়স : 36 লিঙ্গ : পুরুষ	WSU1189919	ফটো উপলব্ধ
448 নাম : প্রতিমা মাঝি স্বামীর নাম: মনোরঞ্জন মাঝি বাড়ির নং : n0048 বয়স : 36 লিঙ্গ : মহিলা	WSU1709211	ফটো উপলব্ধ	449 নাম : সন্তোষ মাঝি পিতার নাম: বাসুদেব মাঝি বাড়ির নং : n0050 বয়স : 41 লিঙ্গ : পুরুষ	FWC2310183	ফটো উপলব্ধ	450 নাম : প্রিয়া পোডেল মাঝি স্বামীর নাম: পিন্টু মাঝি বাড়ির নং : N0102 বয়স : 25 লিঙ্গ : মহিলা	WSU2116200	ফটো উপলব্ধ

451 নাম : মল্লিকা মাঝি স্বামীর নাম: স্বামী মাঝি বাড়ির নং : এন0136 বয়স : 23 লিঙ্গ : মহিলা	WSU2248169 ফটো উপলব্ধ	452 নাম : নিরুপমা মাঝি স্বামীর নাম: সুমন্ত মাঝি বাড়ির নং : এন0001 বয়স : 29 লিঙ্গ : মহিলা	WSU1985308 ফটো উপলব্ধ	453 নাম : টুম্পা মাঝি স্বামীর নাম: সন্তু মাঝি বাড়ির নং : N0056 বয়স : 28 লিঙ্গ : মহিলা	WSU1909100 ফটো উপলব্ধ
454 নাম : মন্দিরা মাঝি স্বামীর নাম: কার্তিক মাঝি বাড়ির নং : N0057 বয়স : 31 লিঙ্গ : মহিলা	WSU1909118 ফটো উপলব্ধ	455 নাম : মৌসুমি মাঝি স্বামীর নাম: তাপস মাঝি বাড়ির নং : N0150 বয়স : 29 লিঙ্গ : মহিলা	WSU1909126 ফটো উপলব্ধ	456 নাম : দীপক মাঝি পিতার নাম: নিরাপদ মাঝি বাড়ির নং : N0060 বয়স : 27 লিঙ্গ : পুরুষ	WSU1943471 ফটো উপলব্ধ
457 নাম : প্রভাত মাঝি পিতার নাম: পিরুপদ মাঝি বাড়ির নং : N0043 বয়স : 26 লিঙ্গ : পুরুষ	WSU1943513 ফটো উপলব্ধ	458 নাম : সুদীপ মাঝি পিতার নাম: বিপত্তারন মাঝি বাড়ির নং : N00259 বয়স : 26 লিঙ্গ : পুরুষ	WSU1943547 ফটো উপলব্ধ	459 নাম : দীপালী মাঝি স্বামীর নাম: শীতল মাঝি বাড়ির নং : N0040 বয়স : 36 লিঙ্গ : মহিলা	WSU1943604 ফটো উপলব্ধ
460 নাম : বুমা মাঝি স্বামীর নাম: ভোলা মাঝি বাড়ির নং : n0067 বয়স : 32 লিঙ্গ : মহিলা	WSU1791714 ফটো উপলব্ধ	461 নাম : অপর্ণা মাঝি স্বামীর নাম: অভিরাম মাঝি বাড়ির নং : n0001 বয়স : 32 লিঙ্গ : মহিলা	WSU1847623 ফটো উপলব্ধ	462 নাম : রুপা মাঝি স্বামীর নাম: কার্তিক মাঝি বাড়ির নং : n0043 বয়স : 31 লিঙ্গ : মহিলা	WSU1847631 ফটো উপলব্ধ
463 নাম : সঞ্জিৎ মাঝি পিতার নাম: মঙ্গলা মাঝি বাড়ির নং : এন0139 বয়স : 25 লিঙ্গ : পুরুষ	WSU1989052 ফটো উপলব্ধ	464 নাম : সন্দীপ মাঝি পিতার নাম: শান্তি মাঝি বাড়ির নং : এন0033 বয়স : 26 লিঙ্গ : পুরুষ	WSU1989037 ফটো উপলব্ধ	465 নাম : অপর্ণা মাঝি পিতার নাম: সন্দীপ মাঝি বাড়ির নং : এন0033 বয়স : 20 লিঙ্গ : মহিলা	WSU2427672 ফটো উপলব্ধ
466 নাম : কৃষ্ণা মাঝি স্বামীর নাম: চন্দন মাঝি বাড়ির নং : এন0057 বয়স : 26 লিঙ্গ : মহিলা	WSU1989276 ফটো উপলব্ধ	467 নাম : সুপ্রিয়া মাঝি স্বামীর নাম: পিন্টু মাঝি বাড়ির নং : এন0139 বয়স : 31 লিঙ্গ : মহিলা	WSU1989268 ফটো উপলব্ধ	468 নাম : সুজাতা মাঝি স্বামীর নাম: পরিতোষ মাঝি বাড়ির নং : এন0060 বয়স : 29 লিঙ্গ : মহিলা	WSU2025948 ফটো উপলব্ধ
469 নাম : আশা মাঝি স্বামীর নাম: রাজু মাঝি বাড়ির নং : এন0042 বয়স : 26 লিঙ্গ : মহিলা	WSU2025930 ফটো উপলব্ধ	470 নাম : জয়ন্ত মাঝি পিতার নাম: সন্যাসী মাঝি বাড়ির নং : এন0047 বয়স : 25 লিঙ্গ : পুরুষ	WSU1989201 ফটো উপলব্ধ	471 নাম : কার্তিক মাঝি পিতার নাম: মহাদেব মাঝি বাড়ির নং : এন0052 বয়স : 28 লিঙ্গ : পুরুষ	WSU1989193 ফটো উপলব্ধ
472 নাম : মন্দিরা মাঝি স্বামীর নাম: প্রভাত মাঝি বাড়ির নং : এন0043 বয়স : 25 লিঙ্গ : মহিলা	WSU1989144 ফটো উপলব্ধ	473 নাম : বিশ্বরূপ মাঝি পিতার নাম: শন্তনাথ মাঝি বাড়ির নং : এন0050 বয়স : 26 লিঙ্গ : পুরুষ	WSU1989169 ফটো উপলব্ধ	474 নাম : প্রশান্ত মাঝি পিতার নাম: শ্যামাপদ মাঝি বাড়ির নং : এন0060 বয়স : 28 লিঙ্গ : পুরুষ	WSU1989128 ফটো উপলব্ধ
475 নাম : মণি মাঝি স্বামীর নাম: বিজয় মাঝি বাড়ির নং : এন0053 বয়স : 31 লিঙ্গ : মহিলা	WSU2443893 ফটো উপলব্ধ	476 নাম : বিজয় মাঝি স্বামীর নাম: রীনা মাঝি বাড়ির নং : এন0053 বয়স : 26 লিঙ্গ : পুরুষ	WSU1989094 ফটো উপলব্ধ	477 নাম : মিনতি মাঝি স্বামীর নাম: অভিজিৎ মাঝি বাড়ির নং : এন0140 বয়স : 29 লিঙ্গ : মহিলা	WSU1989219 ফটো উপলব্ধ
478 নাম : আদিত্য মাঝি পিতার নাম: সপ্ত মাঝি বাড়ির নং : N0039 বয়স : 26 লিঙ্গ : পুরুষ	WSU1943588 ফটো উপলব্ধ	479 নাম : পদ্মা মাণ্ডি(সরেন) স্বামীর নাম: মহেশ্বর মাণ্ডি বাড়ির নং : N0120 বয়স : 32 লিঙ্গ : মহিলা	WSU1943562 ফটো উপলব্ধ	480 নাম : বাদলী মাণ্ডি স্বামীর নাম: বাসুদেব মাণ্ডি বাড়ির নং : N0120 বয়স : 81 লিঙ্গ : মহিলা	WB/36/255/480291 ফটো উপলব্ধ

বিধানসভা নির্বাচনক্ষেত্রের নং, নাম : 257-ইন্দাস
ভাগ নং, নাম : 1-চারিগ্রাম(আংশিক)

481	WSU1847599	নাম : সবেশ্বর মান্ডি পিতার নাম: কালিপদ মান্ডি বাড়ির নং : n0120 বয়স : 27 লিঙ্গ : পুরুষ	ফটো উপলব্ধ	482	WB/36/255/480445	নাম : কালীপদ মান্ডি পিতার নাম: বাসুদেব মান্ডি বাড়ির নং : n0120 বয়স : 57 লিঙ্গ : পুরুষ	ফটো উপলব্ধ	483	WSU1520113	নাম : প্রণব কুমার দে পিতার নাম: কালীপদ মান্ডি বাড়ির নং : n0120 বয়স : 48 লিঙ্গ : পুরুষ	ফটো উপলব্ধ
484	WSU1189745	নাম : খান্দা মান্ডি পিতার নাম: বাসুদেব মান্ডি বাড়ির নং : n0120 বয়স : 41 লিঙ্গ : পুরুষ	ফটো উপলব্ধ	485	WSU1431949	নাম : মালতী মান্ডি স্বামীর নাম: স্বর্গ মান্ডি বাড়ির নং : n0120 বয়স : 38 লিঙ্গ : মহিলা	ফটো উপলব্ধ	486	WSU1520188	নাম : পূর্ণিমা মান্ডি স্বামীর নাম: খান্দা মান্ডি বাড়ির নং : n0120 বয়স : 36 লিঙ্গ : মহিলা	ফটো উপলব্ধ
487	WB/36/255/480292	নাম : সুমিত্রা মান্ডি স্বামীর নাম: কালিপদ মান্ডি বাড়ির নং : n0120 বয়স : 53 লিঙ্গ : মহিলা	ফটো উপলব্ধ	488	WB/36/255/480561	নাম : স্বর্ন মান্ডি পিতার নাম: বাসুদেব মান্ডি বাড়ির নং : n0120 বয়স : 49 লিঙ্গ : পুরুষ	ফটো উপলব্ধ	489	FWC1261205	নাম : আরতি মান্ডি পিতার নাম: হারাধন মান্ডি বাড়ির নং : n0119 বয়স : 61 লিঙ্গ : মহিলা	ফটো উপলব্ধ
490	WB/36/255/480270	নাম : বিপত্তারন রায় পিতার নাম: উমাকান্ত রায় বাড়ির নং : n0030 বয়স : 69 লিঙ্গ : পুরুষ	ফটো উপলব্ধ	491	WB/36/255/480287	নাম : মালতী রায় স্বামীর নাম: বিপত্তারন রায় বাড়ির নং : n0030 বয়স : 61 লিঙ্গ : মহিলা	ফটো উপলব্ধ	492	JJL2661379	নাম : টিয়া রায় স্বামীর নাম: তাপস রায় বাড়ির নং : n0029 বয়স : 36 লিঙ্গ : মহিলা	ফটো উপলব্ধ
493	WB/36/255/480791	নাম : শ্যামলী রায় স্বামীর নাম: কাঞ্চন রায় বাড়ির নং : n0029 বয়স : 65 লিঙ্গ : মহিলা	ফটো উপলব্ধ	494	WB/36/255/480356	নাম : পরিমল রায় পিতার নাম: ফটিক রায় বাড়ির নং : n0028 বয়স : 56 লিঙ্গ : পুরুষ	ফটো উপলব্ধ	495	WB/36/255/480642	নাম : শ্যামল রায় পিতার নাম: ফটিক রায় বাড়ির নং : n0028 বয়স : 68 লিঙ্গ : পুরুষ	ফটো উপলব্ধ
496	FWC1261031	নাম : গনেশ চন্দ্র রায় পিতার নাম: দেউল চন্দ্র রায় বাড়ির নং : n0004 বয়স : 47 লিঙ্গ : পুরুষ	ফটো উপলব্ধ	497	FWC2418242	নাম : রেনুকা রায় স্বামীর নাম: গনেশ চন্দ্র রায় বাড়ির নং : n0004 বয়স : 43 লিঙ্গ : মহিলা	ফটো উপলব্ধ	498	WB/36/255/480241	নাম : রুপা রায় স্বামীর নাম: শ্যামল রায় বাড়ির নং : n0028 বয়স : 61 লিঙ্গ : মহিলা	ফটো উপলব্ধ
499	FWC1509520	নাম : তাপস রায় পিতার নাম: কাঞ্চন রায় বাড়ির নং : n0029 বয়স : 46 লিঙ্গ : পুরুষ	ফটো উপলব্ধ	500	FWC2454965	নাম : কৌশিক রায় পিতার নাম: চিত্তরঞ্জন রায় বাড়ির নং : n0075 বয়স : 36 লিঙ্গ : পুরুষ	ফটো উপলব্ধ	501	WSU1620731	নাম : শুভজিৎ রায় পিতার নাম: দিলীপ রায় বাড়ির নং : n0104 বয়স : 31 লিঙ্গ : পুরুষ	ফটো উপলব্ধ
502	WSU1791730	নাম : সুন্দনা রায়(অধিকারী) স্বামীর নাম: রাধেন্দ্র প্রসাদ রায় বাড়ির নং : n0104 বয়স : 30 লিঙ্গ : মহিলা	ফটো উপলব্ধ	503	WSU1709203	নাম : বিশ্বজিৎ রায় পিতার নাম: দিলীপ রায় বাড়ির নং : n0104 বয়স : 29 লিঙ্গ : পুরুষ	ফটো উপলব্ধ	504	WB/36/255/480231	নাম : স্বপ্না রায় স্বামীর নাম: দেউল রায় বাড়ির নং : n0004 বয়স : 68 লিঙ্গ : মহিলা	ফটো উপলব্ধ
505	WB/36/255/480801	নাম : নারানচন্দ্র রায় পিতার নাম: অনিলবরন রায় বাড়ির নং : n0029 বয়স : 58 লিঙ্গ : পুরুষ	ফটো উপলব্ধ	506	FWC2010189	নাম : তুষ্টি রায় স্বামীর নাম: নারায়নচন্দ্র রায় বাড়ির নং : n0029 বয়স : 50 লিঙ্গ : মহিলা	ফটো উপলব্ধ	507	FWC2310225	নাম : মধুসূদন রায় পিতার নাম: কাঞ্চন কুমার রায় বাড়ির নং : n0029 বয়স : 38 লিঙ্গ : পুরুষ	ফটো উপলব্ধ
508	WB/36/255/480564	নাম : চিত্তরঞ্জন রায় পিতার নাম: অনিলবরন রায় বাড়ির নং : n0075 বয়স : 67 লিঙ্গ : পুরুষ	ফটো উপলব্ধ	509	WB/36/255/480556	নাম : মিঠু রায় স্বামীর নাম: চিত্তরঞ্জন রায় বাড়ির নং : n0075 বয়স : 58 লিঙ্গ : মহিলা	ফটো উপলব্ধ	510	WB/36/255/480235	নাম : দিলীপ রায় পিতার নাম: নীরদবরন রায় বাড়ির নং : n0104 বয়স : 63 লিঙ্গ : পুরুষ	ফটো উপলব্ধ

511	WB/36/255/480802	ফটো উপলব্ধ	512	FWC2215499	ফটো উপলব্ধ	513	WSU2248151	ফটো উপলব্ধ
নাম : স্বপ্না রায় স্বামীর নাম: দিলীপ রায় বাড়ির নং : n0104 বয়স : 58 লিঙ্গ : মহিলা			নাম : কার্তিক চন্দ্র রায় পিতার নাম: বিপত্তারন রায় বাড়ির নং : n0030 বয়স : 39 লিঙ্গ : পুরুষ			নাম : সৌভিক রায় পিতার নাম: নারায়ণ চন্দ্র রায় বাড়ির নং : এন0029 বয়স : 24 লিঙ্গ : পুরুষ		
514	WSU2298636	ফটো উপলব্ধ	515	WSU2114189	ফটো উপলব্ধ	516	WSU2248227	ফটো উপলব্ধ
নাম : অনন্যা রায় পিতার নাম: কৃষ্ণ গোপাল রায় বাড়ির নং : এন0104 বয়স : 22 লিঙ্গ : মহিলা			নাম : কাঞ্চন কুমার রায় পিতার নাম: অনিলবরন রায় বাড়ির নং : n0029 বয়স : 71 লিঙ্গ : পুরুষ			নাম : চায়না চ্যাটাজী রায় স্বামীর নাম: গণেশ চন্দ্র রায় বাড়ির নং : এন0030 বয়স : 23 লিঙ্গ : মহিলা		
517	FWC2310217	ফটো উপলব্ধ	518	WSU1989250	ফটো উপলব্ধ	519	FWC2215101	ফটো উপলব্ধ
নাম : গনেশ চন্দ্র রায় পিতার নাম: বিপত্তারন রায় বাড়ির নং : n0030 বয়স : 38 লিঙ্গ : পুরুষ			নাম : সুমন রায় পিতার নাম: জগন্নাথ রায় বাড়ির নং : এন0104 বয়স : 25 লিঙ্গ : পুরুষ			নাম : পুতুল রায় স্বামীর নাম: জগন্নাথ রায় বাড়ির নং : n0104 বয়স : 45 লিঙ্গ : মহিলা		
520	WB/36/255/480207	ফটো উপলব্ধ	521	WB/36/255/480274	ফটো উপলব্ধ	522	WSU1431865	ফটো উপলব্ধ
নাম : কৃষ্ণগোপাল রায় পিতার নাম: নীরদবরন রায় বাড়ির নং : n0104 বয়স : 57 লিঙ্গ : পুরুষ			নাম : রামগোপাল রায় পিতার নাম: নীরদবরন রায় বাড়ির নং : n0104 বয়স : 53 লিঙ্গ : পুরুষ			নাম : পম্পা রায় স্বামীর নাম: রামগোপাল রায় বাড়ির নং : n0104 বয়স : 41 লিঙ্গ : মহিলা		
523	WB/36/255/480843	ফটো উপলব্ধ	524	WSU2261741	ফটো উপলব্ধ	525	WSU2116127	ফটো উপলব্ধ
নাম : রাজেন্দ্রপ্রসাদ রায় পিতার নাম: নীরদবরন রায় বাড়ির নং : n0104 বয়স : 48 লিঙ্গ : পুরুষ			নাম : চায়না হাজার রায় স্বামীর নাম: কৃষ্ণ গোপাল রায় বাড়ির নং : এন0104 বয়স : 48 লিঙ্গ : মহিলা			নাম : বিভাষ রায় পিতার নাম: গণেশ চন্দ্র রায় বাড়ির নং : এন0001 বয়স : 25 লিঙ্গ : পুরুষ		
526	WSU2445013	ফটো উপলব্ধ	527	WB/36/255/282019	ফটো উপলব্ধ	528	ARZ2281665	ফটো উপলব্ধ
নাম : মৌসুমী মালিক রায় স্বামীর নাম: বিভাস রায় বাড়ির নং : এন0001 বয়স : 20 লিঙ্গ : মহিলা			নাম : চায়না শর্মা স্বামীর নাম: ওমপ্রকাশ শর্মা বাড়ির নং : n0027 বয়স : 59 লিঙ্গ : মহিলা			নাম : মৌসুমী শর্মা(দে) স্বামীর নাম: জয়প্রকাশ শর্মা বাড়ির নং : N0027 বয়স : 27 লিঙ্গ : মহিলা		
529	FWC2062925	ফটো উপলব্ধ	530	WSU2248144	ফটো উপলব্ধ	531	WB/36/255/480677	ফটো উপলব্ধ
নাম : জয় প্রকাশ শর্মা পিতার নাম: ওম প্রকাশ শর্মা বাড়ির নং : নং বয়স : 42 লিঙ্গ : পুরুষ			নাম : শুভদীপ সূত্রধর পিতার নাম: কার্তিক সূত্রধর বাড়ির নং : এন0101 বয়স : 23 লিঙ্গ : পুরুষ			নাম : গীতা সূত্রধর স্বামীর নাম: তারাপদ সূত্রধর বাড়ির নং : n0101 বয়স : 76 লিঙ্গ : মহিলা		
532	WB/36/255/480647	ফটো উপলব্ধ	533	FWC2215242	ফটো উপলব্ধ	534	WB/36/255/480783	ফটো উপলব্ধ
নাম : কার্তিক সূত্রধর পিতার নাম: তারাপদ সূত্রধর বাড়ির নং : n0101 বয়স : 61 লিঙ্গ : পুরুষ			নাম : সুলেখা সূত্রধর স্বামীর নাম: কার্তিক সূত্রধর বাড়ির নং : n0101 বয়স : 47 লিঙ্গ : মহিলা			নাম : গনেশ সূত্রধর পিতার নাম: তারাপদ সূত্রধর বাড়ির নং : n0101 বয়স : 49 লিঙ্গ : পুরুষ		
535	WSU1272343	ফটো উপলব্ধ	536	WB/36/255/480003	ফটো উপলব্ধ	537	WB/36/255/480400	ফটো উপলব্ধ
নাম : রীতা সূত্রধর স্বামীর নাম: গনেশ সূত্রধর বাড়ির নং : n0101 বয়স : 45 লিঙ্গ : মহিলা			নাম : বীণাপানি সরকার পিতার নাম: সুবোধ সরকার বাড়ির নং : n0064 বয়স : 78 লিঙ্গ : মহিলা			নাম : সাধনা সরকার স্বামীর নাম: দেবীপ্রসাদ সরকার বাড়ির নং : n0070 বয়স : 68 লিঙ্গ : মহিলা		
538	WSU2248136	ফটো উপলব্ধ	539	FWC2310282	ফটো উপলব্ধ	540	WB/36/255/480010	ফটো উপলব্ধ
নাম : শুভজিৎ সরকার পিতার নাম: আদিত্য সরকার বাড়ির নং : এন0143 বয়স : 23 লিঙ্গ : পুরুষ			নাম : প্রদীপ কুমার সরকার পিতার নাম: তপন কুমার সরকার বাড়ির নং : n0071 বয়স : 38 লিঙ্গ : পুরুষ			নাম : তপন কুমার সরকার পিতার নাম: সুশীল কুমার সরকার বাড়ির নং : n0071 বয়স : 65 লিঙ্গ : পুরুষ		

541 নাম : রীতা সরকার স্বামীর নাম: তপন সরকার বাড়ির নং : n0071 বয়স : 62 লিঙ্গ : মহিলা ফটো উপলব্ধ	WB/36/255/480006	542 নাম : ছবিরানী সরকার স্বামীর নাম: অমর সরকার বাড়ির নং : n0076 বয়স : 61 লিঙ্গ : মহিলা ফটো উপলব্ধ	WB/36/255/480102	543 নাম : প্রসেনজিৎ সরকার পিতার নাম: অমরনাথ সরকার বাড়ির নং : n0076 বয়স : 37 লিঙ্গ : পুরুষ ফটো উপলব্ধ	WSU0663799
544 নাম : অভিজিৎ সরকার পিতার নাম: অমরনাথ সরকার বাড়ির নং : n0076 বয়স : 31 লিঙ্গ : পুরুষ ফটো উপলব্ধ	WSU1519974	545 নাম : জয়শ্রী ঘোষ সরকার স্বামীর নাম: অভিজিৎ সরকার বাড়ির নং : n0076 বয়স : 27 লিঙ্গ : মহিলা ফটো উপলব্ধ	WSU1847664	546 নাম : সুকুমার সরেন পিতার নাম: শংকর সরেন বাড়ির নং : n0113 বয়স : 29 লিঙ্গ : পুরুষ ফটো উপলব্ধ	WSU1847607
547 নাম : দিপক সরেন পিতার নাম: আনন্দ সরেন বাড়ির নং : n0106 বয়স : 29 লিঙ্গ : পুরুষ ফটো উপলব্ধ	WSU1847615	548 নাম : প্রদীপ সরেন পিতার নাম: আনন্দ সরেন বাড়ির নং : N0106 বয়স : 28 লিঙ্গ : পুরুষ ফটো উপলব্ধ	WSU1847573	549 নাম : সুমাই সরেন পিতার নাম: সুবল সরেন বাড়ির নং : n0117 বয়স : 30 লিঙ্গ : পুরুষ ফটো উপলব্ধ	WSU1791805
550 নাম : রিনা সরেন স্বামীর নাম: রুপচাঁদ সরেন বাড়ির নং : n0113 বয়স : 32 লিঙ্গ : মহিলা ফটো উপলব্ধ	WSU1520196	551 নাম : আনন্দ সরেন পিতার নাম: কালাচাঁদ সরেন বাড়ির নং : n0106 বয়স : 53 লিঙ্গ : পুরুষ ফটো উপলব্ধ	WB/36/255/480353	552 নাম : সুন্দরী সরেন স্বামীর নাম: আনন্দ সরেন বাড়ির নং : n0106 বয়স : 51 লিঙ্গ : মহিলা ফটো উপলব্ধ	WB/36/255/480395
553 নাম : শ্রীমতি সরেন স্বামীর নাম: শঙ্কর সরেন বাড়ির নং : n0113 বয়স : 61 লিঙ্গ : মহিলা ফটো উপলব্ধ	WB/36/255/480405	554 নাম : রুপচাঁদ সরেন পিতার নাম: শংকর সরেন বাড়ির নং : n0113 বয়স : 36 লিঙ্গ : পুরুষ ফটো উপলব্ধ	WSU1272400	555 নাম : বিক্রম সরেন পিতার নাম: সুবল সরেন বাড়ির নং : n0117 বয়স : 34 লিঙ্গ : পুরুষ ফটো উপলব্ধ	WSU1394329
556 নাম : সুকুমারি সরেন স্বামীর নাম: বিক্রম সরেন বাড়ির নং : n0117 বয়স : 36 লিঙ্গ : মহিলা ফটো উপলব্ধ	WSU1520204	557 নাম : সুজিত সরেন পিতার নাম: সুবল সরেন বাড়ির নং : n0117 বয়স : 34 লিঙ্গ : পুরুষ ফটো উপলব্ধ	WSU1272384	558 নাম : লক্ষ্মীমনি সরেন স্বামীর নাম: সুজিৎ সরেন বাড়ির নং : n0117 বয়স : 36 লিঙ্গ : মহিলা ফটো উপলব্ধ	WSU1394345
559 নাম : সমাবতী মান্ডি সরেন স্বামীর নাম: সুমাই সরেন বাড়ির নং : এন0117 বয়স : 20 লিঙ্গ : মহিলা ফটো উপলব্ধ	WSU2401222	560 নাম : বাদলী সরেন স্বামীর নাম: সুকুমার সরেন বাড়ির নং : n0118 বয়স : 71 লিঙ্গ : মহিলা ফটো উপলব্ধ	WB/36/255/480664	561 নাম : সুনিল সরেন পিতার নাম: সুকুমার সরেন বাড়ির নং : n0118 বয়স : 36 লিঙ্গ : পুরুষ ফটো উপলব্ধ	WSU1272392
562 নাম : দেব সরেন পিতার নাম: সুকুমার সরেন বাড়ির নং : n0118 বয়স : 34 লিঙ্গ : পুরুষ ফটো উপলব্ধ	WSU1394311	563 নাম : শ্রীমতি সরেন স্বামীর নাম: মদন সরেন বাড়ির নং : n0132 বয়স : 50 লিঙ্গ : মহিলা ফটো উপলব্ধ	FWC2010379	564 নাম : কুশ সরেন পিতার নাম: মদন বাড়ির নং : আরখালি বয়স : 24 লিঙ্গ : পুরুষ ফটো উপলব্ধ	WSU2452324
565 নাম : কবিতা সরেন স্বামীর নাম: প্রদীপ সরেন বাড়ির নং : N0106 বয়স : 29 লিঙ্গ : মহিলা ফটো উপলব্ধ	WSU1943554	566 নাম : সুন্দরী সরেন স্বামীর নাম: সুকুমার সরেন বাড়ির নং : এন0113 বয়স : 27 লিঙ্গ : মহিলা ফটো উপলব্ধ	WSU2298792	567 নাম : সন্দীপ সরেন মায়ের নাম: আনন্দ সরেন বাড়ির নং : এন0106 বয়স : 25 লিঙ্গ : পুরুষ ফটো উপলব্ধ	WSU2248243
568 নাম : চিরঞ্জীব সাম পিতার নাম: বিদ্যুৎ চন্দ্র সাম বাড়ির নং : এন0154 বয়স : 43 লিঙ্গ : পুরুষ ফটো উপলব্ধ	WSU1257880	569 নাম : বিদ্যুৎ কুমার সাম পিতার নাম: বনমালী সাম বাড়ির নং : এন0154 বয়স : 66 লিঙ্গ : পুরুষ ফটো উপলব্ধ	FWC2363398	570 নাম : গঙ্গারানী সাম স্বামীর নাম: বিদ্যুৎ কুমার সাম বাড়ির নং : n0155 বয়স : 61 লিঙ্গ : মহিলা ফটো উপলব্ধ	WB/36/255/366297

বিধানসভা নির্বাচনক্ষেত্রের নং, নাম : 257-ইন্দাস
ভাগ নং, নাম : 1-চারিগ্রাম(আংশিক)

571	WSU2419679	ফটো উপলব্ধ	572	WB/36/255/480433	ফটো উপলব্ধ	573	WB/36/255/480649	ফটো উপলব্ধ
নাম : বন্যা হাজরা স্বামীর নাম: ভাগ্য হাজরা বাড়ির নং : এন0099 বয়স : 37 লিঙ্গ : মহিলা			নাম : বিজলা হাজরা স্বামীর নাম: মদন হাজরা বাড়ির নং : n0094 বয়স : 56 লিঙ্গ : মহিলা			নাম : বুদ্ধদেব হাজরা পিতার নাম: মদন হাজরা বাড়ির নং : n0094 বয়স : 51 লিঙ্গ : পুরুষ		
574	WB/36/255/480686	ফটো উপলব্ধ	575	WSU1272749	ফটো উপলব্ধ	576	FWC2215267	ফটো উপলব্ধ
নাম : অবনী হাজরা পিতার নাম: সূচাদ হাজরা বাড়ির নং : n0096 বয়স : 59 লিঙ্গ : পুরুষ			নাম : জ্যোৎস্না হাজরা স্বামীর নাম: সুদর্শন হাজরা বাড়ির নং : n0096 বয়স : 38 লিঙ্গ : মহিলা			নাম : চম্পা হাজরা স্বামীর নাম: সুদর্শন হাজরা বাড়ির নং : n0094 বয়স : 47 লিঙ্গ : মহিলা		
577	WB/36/255/480415	ফটো উপলব্ধ	578	WSU1709237	ফটো উপলব্ধ	579	WSU1373273	ফটো উপলব্ধ
নাম : পূর্ণিমা হাজরা স্বামীর নাম: বৃন্দন হাজরা বাড়ির নং : n0094 বয়স : 50 লিঙ্গ : মহিলা			নাম : প্রশান্ত হাজরা পিতার নাম: বুদ্ধদেব হাজরা বাড়ির নং : n0094 বয়স : 31 লিঙ্গ : পুরুষ			নাম : অলকা হাজরা স্বামীর নাম: রাজকুমার হাজরা বাড়ির নং : n0095 বয়স : 48 লিঙ্গ : মহিলা		
580	WSU1520006	ফটো উপলব্ধ	581	WSU1373257	ফটো উপলব্ধ	582	WSU0664375	ফটো উপলব্ধ
নাম : ভাগ্য হাজরা পিতার নাম: দুর্গা হাজরা বাড়ির নং : n0099 বয়স : 36 লিঙ্গ : পুরুষ			নাম : সন্তোষী হাজরা স্বামীর নাম: রাম হাজরা বাড়ির নং : n0097 বয়স : 34 লিঙ্গ : মহিলা			নাম : রাম হাজরা পিতার নাম: মনু হাজরা বাড়ির নং : n0097 বয়স : 39 লিঙ্গ : পুরুষ		
583	FWC2369833	ফটো উপলব্ধ	584	WSU1272814	ফটো উপলব্ধ	585	WB/36/255/480243	ফটো উপলব্ধ
নাম : তুলসী হাজরা স্বামীর নাম: মনু হাজরা বাড়ির নং : n0097 বয়স : 66 লিঙ্গ : মহিলা			নাম : কৃষ্ণ হাজরা পিতার নাম: মনু হাজরা বাড়ির নং : n0097 বয়স : 34 লিঙ্গ : পুরুষ			নাম : রমেশ হাজরা পিতার নাম: বিষ্ণু হাজরা বাড়ির নং : n0098 বয়স : 56 লিঙ্গ : পুরুষ		
586	WB/36/255/480386	ফটো উপলব্ধ	587	WSU1189778	ফটো উপলব্ধ	588	WB/36/255/480836	ফটো উপলব্ধ
নাম : রীনা হাজরা স্বামীর নাম: রমেশ হাজরা বাড়ির নং : n0098 বয়স : 51 লিঙ্গ : মহিলা			নাম : দীপঙ্কর হাজরা পিতার নাম: রমেশ হাজরা বাড়ির নং : n0098 বয়স : 35 লিঙ্গ : পুরুষ			নাম : সুকুমার হাজরা পিতার নাম: বিষ্ণু হাজরা বাড়ির নং : n0098 বয়স : 50 লিঙ্গ : পুরুষ		
589	WB/36/255/480658	ফটো উপলব্ধ	590	WB/36/255/480394	ফটো উপলব্ধ	591	WSU1520170	ফটো উপলব্ধ
নাম : বর্না হাজরা স্বামীর নাম: সুকুমার হাজরা বাড়ির নং : n0098 বয়স : 49 লিঙ্গ : মহিলা			নাম : দুর্গা হাজরা স্বামীর নাম: নিমাই হাজরা বাড়ির নং : n0099 বয়স : 57 লিঙ্গ : মহিলা			নাম : লক্ষ্মীচরণ হাজরা পিতার নাম: বুদ্ধদেব হাজরা বাড়ির নং : n0094 বয়স : 33 লিঙ্গ : পুরুষ		
592	FWC1260942	ফটো উপলব্ধ	593	WB/36/255/480382	ফটো উপলব্ধ	594	FWC2215564	ফটো উপলব্ধ
নাম : সুদর্শন হাজরা পিতার নাম: সুচাদ হাজরা বাড়ির নং : n0094 বয়স : 46 লিঙ্গ : পুরুষ			নাম : মীরা হাজরা স্বামীর নাম: তরনী হাজরা বাড়ির নং : n0095 বয়স : 63 লিঙ্গ : মহিলা			নাম : রাজকুমার হাজরা পিতার নাম: তরনী হাজরা বাড়ির নং : n0095 বয়স : 40 লিঙ্গ : পুরুষ		
595	WSU1373224	ফটো উপলব্ধ	596	WSU1272558	ফটো উপলব্ধ	597	WSU1272541	ফটো উপলব্ধ
নাম : জয়ন্তী হাজরা স্বামীর নাম: উৎপল হাজরা বাড়ির নং : n0095 বয়স : 34 লিঙ্গ : মহিলা			নাম : শ্রীমন্ত হাজরা পিতার নাম: অবনী হাজরা বাড়ির নং : n0096 বয়স : 40 লিঙ্গ : পুরুষ			নাম : বুল্টি হাজরা স্বামীর নাম: শ্রীমন্ত হাজরা বাড়ির নং : n0096 বয়স : 36 লিঙ্গ : মহিলা		
598	WSU0664243	ফটো উপলব্ধ	599	FWC2369825	ফটো উপলব্ধ	600	WSU2349876	ফটো উপলব্ধ
নাম : সুদর্শন হাজরা পিতার নাম: অবনী হাজরা বাড়ির নং : n0096 বয়স : 40 লিঙ্গ : পুরুষ			নাম : মনু হাজরা পিতার নাম: শশধর হাজরা বাড়ির নং : n0097 বয়স : 72 লিঙ্গ : পুরুষ			নাম : দেব্যানী হাজরা স্বামীর নাম: লক্ষ্মীচরণ হাজরা বাড়ির নং : এন0094 বয়স : 24 লিঙ্গ : মহিলা		

601 নাম : হারাধন হাজরা পিতার নাম: সুকুমার হাজরা বাড়ির নং : N0098 বয়স : 26 লিঙ্গ : পুরুষ	WSU1943539 ফটো উপলব্ধ	602 নাম : দীপা হাজরা স্বামীর নাম: কৃষ্ণ হাজরা বাড়ির নং : N0097 বয়স : 28 লিঙ্গ : মহিলা	WSU1962620 ফটো উপলব্ধ	603 নাম : সঞ্জয় হাজরা পিতার নাম: সুকুমার হাজরা বাড়ির নং : N0098 বয়স : 25 লিঙ্গ : পুরুষ	WSU2116267 ফটো উপলব্ধ
604 নাম : জাহ্নবী হাজরা স্বামীর নাম: দীপকর হাজরা বাড়ির নং : n0098 বয়স : 33 লিঙ্গ : মহিলা	WSU1620806 ফটো উপলব্ধ	605 নাম : পুতুল হেমরম স্বামীর নাম: সুফল হেমরম বাড়ির নং : n0116 বয়স : 55 লিঙ্গ : মহিলা	WSU2506962 ফটো উপলব্ধ	606 নাম : সৌমেন হেমরম পিতার নাম: গোবিন্দ হেমরম বাড়ির নং : n0103 বয়স : 35 লিঙ্গ : পুরুষ	WSU1272368 ফটো উপলব্ধ
607 নাম : শুকলাল হেমরম পিতার নাম: সীতারাম হেমরম বাড়ির নং : N0116 বয়স : 61 লিঙ্গ : পুরুষ	WB/36/255/480364 ফটো উপলব্ধ	608 নাম : গনেশ হেমরম পিতার নাম: শুকলাল হেমরম বাড়ির নং : N0116 বয়স : 28 লিঙ্গ : পুরুষ	WSU1791755 ফটো উপলব্ধ	609 নাম : সনাতন হেমরম পিতার নাম: লক্ষন হেমরম বাড়ির নং : n0107 বয়স : 27 লিঙ্গ : পুরুষ	WSU1847524 ফটো উপলব্ধ
610 নাম : মকর হেমরম পিতার নাম: মঙ্গল হেমরম বাড়ির নং : n0121 বয়স : 33 লিঙ্গ : পুরুষ	WSU1520105 ফটো উপলব্ধ	611 নাম : লক্ষী মনি হেমরম স্বামীর নাম: লালমোহন হেমরম বাড়ির নং : n0110 বয়স : 38 লিঙ্গ : মহিলা	FWC2310332 ফটো উপলব্ধ	612 নাম : লালমোহন হেমরম পিতার নাম: কল্যান হেমরম বাড়ির নং : n0110 বয়স : 40 লিঙ্গ : পুরুষ	FWC2310324 ফটো উপলব্ধ
613 নাম : চম্পা হেমরম স্বামীর নাম: কল্যান হেমরম বাড়ির নং : n0110 বয়স : 61 লিঙ্গ : মহিলা	WB/36/255/480345 ফটো উপলব্ধ	614 নাম : কল্যান হেমরম পিতার নাম: শিব হেমরম বাড়ির নং : n0110 বয়স : 68 লিঙ্গ : পুরুষ	WB/36/255/480673 ফটো উপলব্ধ	615 নাম : রাধিকা হেমরম স্বামীর নাম: মিতুন হেমরম বাড়ির নং : N0131 বয়স : 32 লিঙ্গ : মহিলা	WSU1847755 ফটো উপলব্ধ
616 নাম : স্বপন হেমরম পিতার নাম: যুগল হেমরম বাড়ির নং : n0126 বয়স : 55 লিঙ্গ : পুরুষ	WB/36/255/480769 ফটো উপলব্ধ	617 নাম : বাপন হেমরম অন্যান্য: সুকলাল হেমরম বাড়ির নং : n0127 বয়স : 31 লিঙ্গ : পুরুষ	WSU1620764 ফটো উপলব্ধ	618 নাম : মন্টু হেমরম পিতার নাম: সুকলাল হেমরম বাড়ির নং : n0127 বয়স : 49 লিঙ্গ : পুরুষ	WB/36/255/480358 ফটো উপলব্ধ
619 নাম : ভারতী হেমরম স্বামীর নাম: স্বপন হেমরম বাড়ির নং : n0126 বয়স : 51 লিঙ্গ : মহিলা	WB/36/255/480777 ফটো উপলব্ধ	620 নাম : সুকদেব হেমরম পিতার নাম: মন্টু হেমরম বাড়ির নং : N0127 বয়স : 28 লিঙ্গ : পুরুষ	WSU1847706 ফটো উপলব্ধ	621 নাম : রবীন্দ্রনাথ হেমরম পিতার নাম: শুকলাল হেমরম বাড়ির নং : n0127 বয়স : 37 লিঙ্গ : পুরুষ	WSU1394378 ফটো উপলব্ধ
622 নাম : যশোদা হেমরম স্বামীর নাম: রবীন্দ্রনাথ হেমরম বাড়ির নং : n0127 বয়স : 42 লিঙ্গ : মহিলা	WSU1394303 ফটো উপলব্ধ	623 নাম : আরতী হেমরম স্বামীর নাম: মন্টু হেমরম বাড়ির নং : n0127 বয়স : 47 লিঙ্গ : মহিলা	FWC1512961 ফটো উপলব্ধ	624 নাম : পীর হেমরম পিতার নাম: বৈদ্যনাথ হেমরম বাড়ির নং : n0115 বয়স : 48 লিঙ্গ : পুরুষ	FWC1512664 ফটো উপলব্ধ
625 নাম : মৌসুমী হেমরম স্বামীর নাম: পীর হেমরম বাড়ির নং : n0115 বয়স : 46 লিঙ্গ : মহিলা	FWC1512672 ফটো উপলব্ধ	626 নাম : কালিচরন হেমরম পিতার নাম: বৈদ্যনাথ হেমরম বাড়ির নং : n0115 বয়স : 40 লিঙ্গ : পুরুষ	WSU1272467 ফটো উপলব্ধ	627 নাম : মিঠু হেমরম স্বামীর নাম: কালীচরন হেমরম বাড়ির নং : n0115 বয়স : 39 লিঙ্গ : মহিলা	WSU1272798 ফটো উপলব্ধ
628 নাম : জ্যোৎস্না হেমরম স্বামীর নাম: সাহেব হেমরম বাড়ির নং : n0107 বয়স : 38 লিঙ্গ : মহিলা	WSU1272855 ফটো উপলব্ধ	629 নাম : সাহেব হেমরম পিতার নাম: লক্ষন হেমরম বাড়ির নং : n0107 বয়স : 35 লিঙ্গ : পুরুষ	WSU1189844 ফটো উপলব্ধ	630 নাম : সুমিত্রা হেমরম স্বামীর নাম: লক্ষন হেমরম বাড়ির নং : n0107 বয়স : 66 লিঙ্গ : মহিলা	WB/36/255/480346 ফটো উপলব্ধ

বিধানসভা নির্বাচনক্ষেত্রের নং, নাম : 257-ইন্দাস
ভাগ নং, নাম : 1-চারিগ্রাম(আংশিক)

631 নাম : লক্ষন হেমরম পিতার নাম: শিবু হেমরম বাড়ির নং : n0107 বয়স : 71 লিঙ্গ : পুরুষ	WB/36/255/480363	ফটো উপলব্ধ	632 নাম : সুরজিৎ হেমরম পিতার নাম: গঙ্গারাম হেমরম বাড়ির নং : n0125 বয়স : 45 লিঙ্গ : পুরুষ	FWC2310316	ফটো উপলব্ধ	633 নাম : অঞ্জলি সরেন হেমরম স্বামীর নাম: সুরজিৎ হেমরম বাড়ির নং : n0125 বয়স : 40 লিঙ্গ : মহিলা	WSU0664409	ফটো উপলব্ধ
634 নাম : বদন হেমরম পিতার নাম: গঙ্গারাম হেমরম বাড়ির নং : n0125 বয়স : 34 লিঙ্গ : পুরুষ	WSU1272848	ফটো উপলব্ধ	635 নাম : শ্যামলী সরেন(হেমরম) স্বামীর নাম: বদন হেমরম বাড়ির নং : n0125 বয়স : 34 লিঙ্গ : মহিলা	WSU1272830	ফটো উপলব্ধ	636 নাম : গোবিন্দ হেমরম পিতার নাম: যুগল হেমরম বাড়ির নং : n0105 বয়স : 59 লিঙ্গ : পুরুষ	WB/36/255/480560	ফটো উপলব্ধ
637 নাম : পদ্মামনি হেমরম স্বামীর নাম: গোবিন্দ হেমরম বাড়ির নং : n0105 বয়স : 53 লিঙ্গ : মহিলা	WB/36/255/480553	ফটো উপলব্ধ	638 নাম : জিতেন হেমরম পিতার নাম: কল্যান হেমরম বাড়ির নং : n0110 বয়স : 31 লিঙ্গ : পুরুষ	WSU1520147	ফটো উপলব্ধ	639 নাম : কাঞ্চন হেমরম পিতার নাম: কল্যান হেমরম বাড়ির নং : n0110 বয়স : 38 লিঙ্গ : পুরুষ	WSU1189802	ফটো উপলব্ধ
640 নাম : শ্রীকান্ত হেমরম মায়ের নাম: চম্পা হেমরম বাড়ির নং : n0110 বয়স : 36 লিঙ্গ : পুরুষ	WSU1272319	ফটো উপলব্ধ	641 নাম : পুতুল হেমরম স্বামীর নাম: বৈদ্যনাথ হেমরম বাড়ির নং : n0114 বয়স : 66 লিঙ্গ : মহিলা	WB/36/255/480485	ফটো উপলব্ধ	642 নাম : মঙ্গল হেমরম পিতার নাম: শিবু হেমরম বাড়ির নং : n0121 বয়স : 61 লিঙ্গ : পুরুষ	FWC1511195	ফটো উপলব্ধ
643 নাম : চুরামনি হেমরম স্বামীর নাম: মঙ্গল হেমরম বাড়ির নং : n0121 বয়স : 56 লিঙ্গ : মহিলা	WB/36/255/480397	ফটো উপলব্ধ	644 নাম : ভৈরব হেমরম পিতার নাম: মঙ্গল হেমরম বাড়ির নং : n0121 বয়স : 31 লিঙ্গ : পুরুষ	WSU1520121	ফটো উপলব্ধ	645 নাম : অসীম হেমরম পিতার নাম: নিতাই হেমরম বাড়ির নং : n0130 বয়স : 42 লিঙ্গ : পুরুষ	WSU1394360	ফটো উপলব্ধ
646 নাম : মৌসুমী হেমরম স্বামীর নাম: অসীম হেমরম বাড়ির নং : n0130 বয়স : 43 লিঙ্গ : মহিলা	WSU1394352	ফটো উপলব্ধ	647 নাম : মিঠুন হেমরম পিতার নাম: নিতাই হেমরম বাড়ির নং : n0130 বয়স : 34 লিঙ্গ : পুরুষ	WSU1431931	ফটো উপলব্ধ	648 নাম : গীতা হেমরম স্বামীর নাম: গঙ্গারাম হেমরম বাড়ির নং : n0125 বয়স : 66 লিঙ্গ : মহিলা	WB/36/255/480551	ফটো উপলব্ধ
649 নাম : সুখী হেমরম স্বামীর নাম: বৈদ্যনাথ হেমরম বাড়ির নং : n0115 বয়স : 76 লিঙ্গ : মহিলা	WB/36/255/480662	ফটো উপলব্ধ	650 নাম : বিশুজিৎ হেমরম পিতার নাম: পিকু হেমরম বাড়ির নং : এন0115 বয়স : 21 লিঙ্গ : পুরুষ	WSU2419711	ফটো উপলব্ধ	651 নাম : অভিজিৎ হেমরম পিতার নাম: পিকু হেমরম বাড়ির নং : এন0115 বয়স : 21 লিঙ্গ : পুরুষ	WSU2419737	ফটো উপলব্ধ
652 নাম : করুণা হেমরম স্বামীর নাম: সনাতন হেংবরাম বাড়ির নং : এন0107 বয়স : 22 লিঙ্গ : মহিলা	WSU2349835	ফটো উপলব্ধ	653 নাম : সৌরভ হেমরম পিতার নাম: মঙ্গল হেমরম বাড়ির নং : এন192 বয়স : 22 লিঙ্গ : পুরুষ	WSU2328862	ফটো উপলব্ধ	654 নাম : মল্লিকা হেমরম টুডু স্বামীর নাম: জিতেন হেমরম বাড়ির নং : এন197 বয়স : 30 লিঙ্গ : মহিলা	WSU2298651	ফটো উপলব্ধ
655 নাম : জয়দেব হেমরম পিতার নাম: মন্টু হেমরম বাড়ির নং : এন0127 বয়স : 25 লিঙ্গ : পুরুষ	WSU2298875	ফটো উপলব্ধ	656 নাম : সারতী হেমরম স্বামীর নাম: সুকদেব হেমরম বাড়ির নং : এন0127 বয়স : 22 লিঙ্গ : মহিলা	WSU2298818	ফটো উপলব্ধ	657 নাম : ফুলমণি হেমরম স্বামীর নাম: বাপন হেমরম বাড়ির নং : এন0127 বয়স : 27 লিঙ্গ : মহিলা	WSU2298826	ফটো উপলব্ধ
658 নাম : আলপনা হেমরম স্বামীর নাম: ভৈরব হেমরম বাড়ির নং : N0121 বয়স : 27 লিঙ্গ : মহিলা	WSU2116226	ফটো উপলব্ধ	659 নাম : সুমিত্রা হেমরম পিতার নাম: স্বপন হেমরম বাড়ির নং : এন103 বয়স : 23 লিঙ্গ : মহিলা	WSU2328425	ফটো উপলব্ধ	660 নাম : মিলন হেমরম পিতার নাম: স্বপন হেমরম বাড়ির নং : এন0126 বয়স : 21 লিঙ্গ : পুরুষ	WSU2438935	ফটো উপলব্ধ

<p>661</p> <p>নাম : রাজু হেমরম পিতার নাম: নিতাই হেমরম বাড়ির নং : n0130 বয়স : 53 লিঙ্গ : পুরুষ</p> <p>ফটো উপলব্ধ</p>	HXN1178623	<p>662</p> <p>নাম : দেবশীষ হেমরম পিতার নাম: রাজু হেমরম বাড়ির নং : আরখালি বয়স : 28 লিঙ্গ : পুরুষ</p> <p>ফটো উপলব্ধ</p>	WSU2454650	<p>663</p> <p>নাম : সুরজিৎ হেমরম পিতার নাম: রাজু হেমরম বাড়ির নং : আরখালি বয়স : 25 লিঙ্গ : পুরুষ</p> <p>ফটো উপলব্ধ</p>	WSU2456143
<p>664</p> <p>নাম : সালগে সরেন স্বামীর নাম: সন্দীপ সরেন বাড়ির নং : এন0106 বয়স : 21 লিঙ্গ : মহিলা</p> <p>ফটো উপলব্ধ</p>	WSU2444982	<p>665</p> <p>নাম : পূজা মাঝি স্বামীর নাম: প্রদীপ মাঝি বাড়ির নং : এন0038 বয়স : 23 লিঙ্গ : মহিলা</p> <p>ফটো উপলব্ধ</p>	WSU2419695	<p>666</p> <p>নাম : প্রতাপ কর্মকার পিতার নাম: বিবেকানন্দ কর্মকার বাড়ির নং : এন0026 বয়স : 19 লিঙ্গ : পুরুষ</p> <p>ফটো উপলব্ধ</p>	WSU2463578
<p>667</p> <p>নাম : তৃপ্তি হেমরম স্বামীর নাম: সৌমেন হেমরম বাড়ির নং : এন0103 বয়স : 27 লিঙ্গ : মহিলা</p> <p>ফটো উপলব্ধ</p>	WSU2463560	<p>668</p> <p>নাম : সনাতন টুডু পিতার নাম: লক্ষ্মণ টুডু বাড়ির নং : এন0111 বয়স : 20 লিঙ্গ : পুরুষ</p> <p>ফটো উপলব্ধ</p>	WSU2464451	<p>669</p> <p>নাম : রাজীব হাজরা পিতার নাম: সুদর্শন হাজরা বাড়ির নং : এন0094 বয়স : 24 লিঙ্গ : পুরুষ</p> <p>ফটো উপলব্ধ</p>	WSU2472694
<p>670</p> <p>নাম : অনিতা পাত্র হাজরা স্বামীর নাম: প্রশান্ত হাজরা বাড়ির নং : এন0094 বয়স : 23 লিঙ্গ : মহিলা</p> <p>ফটো উপলব্ধ</p>	WSU2472728	<p>671</p> <p>নাম : সোমা রায় মায়ের নাম: পুতুল রায় বাড়ির নং : এন0104 বয়স : 20 লিঙ্গ : মহিলা</p> <p>ফটো উপলব্ধ</p>	WSU2483402	<p>672</p> <p>নাম : নেহা পরামানিক পিতার নাম: সনাতন পরামানিক বাড়ির নং : এন0079 বয়স : 20 লিঙ্গ : মহিলা</p> <p>ফটো উপলব্ধ</p>	WSU2484467
<p>673</p> <p>নাম : শুভদীপ মাঝি পিতার নাম: সঞ্জয় মাঝি বাড়ির নং : এন0033 বয়স : 22 লিঙ্গ : পুরুষ</p> <p>ফটো উপলব্ধ</p>	WSU2485514	<p>674</p> <p>নাম : আকাশ রায় পিতার নাম: গণেশ রায় বাড়ির নং : এন0004 বয়স : 19 লিঙ্গ : পুরুষ</p> <p>ফটো উপলব্ধ</p>	WSU2485530	<p>675</p> <p>নাম : ইতু পরামানিক পিতার নাম: প্রণব পরামানিক বাড়ির নং : এন0079 বয়স : 20 লিঙ্গ : মহিলা</p> <p>ফটো উপলব্ধ</p>	WSU2485555
<p>676</p> <p>নাম : শম্পা কাঁঠালে পিতার নাম: সন্তোষ কাঁঠালে বাড়ির নং : চারিগ্রাম বয়স : 23 লিঙ্গ : মহিলা</p> <p>ফটো উপলব্ধ</p>	WSU2238319	<p>677</p> <p>নাম : সনাতন হেমরম পিতার নাম: অসীম হেমরম বাড়ির নং : আরখালি বয়স : 20 লিঙ্গ : পুরুষ</p> <p>ফটো উপলব্ধ</p>	WSU2511459		

বিধানসভা নির্বাচনক্ষেত্রের নং, নাম : 257-ইন্দাস
ভাগ নং, নাম : 2-মনোহরপুর(আংশিক)

678 নাম : অসীম মণ্ডল পিতার নাম: মহাদেব মণ্ডল বাড়ির নং : n0146 বয়স : 54 লিঙ্গ : পুরুষ	WSU0664771 ফটো উপলব্ধ	679 নাম : আল্পনা মণ্ডল পিতার নাম: অসীম মণ্ডল বাড়ির নং : n0151 বয়স : 47 লিঙ্গ : মহিলা	WSU0664763 ফটো উপলব্ধ	680 নাম : কাজল মাঝি স্বামীর নাম: নবকুমার মাঝি বাড়ির নং : n0133 বয়স : 55 লিঙ্গ : মহিলা	WB/36/255/480008 ফটো উপলব্ধ
681 নাম : রামনারায়ন মাঝি পিতার নাম: নবকুমার মাঝি বাড়ির নং : n0133 বয়স : 31 লিঙ্গ : পুরুষ	WSU1520220 ফটো উপলব্ধ	682 নাম : নবকুমার মাঝি পিতার নাম: প্রফুল্ল মাঝি বাড়ির নং : n0133 বয়স : 59 লিঙ্গ : পুরুষ	WB/36/255/480563 ফটো উপলব্ধ	683 নাম : লক্ষন মাঝি পিতার নাম: ভাস্কর মাঝি বাড়ির নং : n0145 বয়স : 29 লিঙ্গ : পুরুষ	WSU1791854 ফটো উপলব্ধ
684 নাম : বাপ্পা মাঝি পিতার নাম: শ্রীকান্ত মাঝি বাড়ির নং : n0147 বয়স : 30 লিঙ্গ : পুরুষ	WSU1791862 ফটো উপলব্ধ	685 নাম : পদ্মা মাঝি স্বামীর নাম: শ্যামল মাঝি বাড়ির নং : n0150 বয়স : 39 লিঙ্গ : মহিলা	WSU1273085 ফটো উপলব্ধ	686 নাম : আশালতা মাঝি স্বামীর নাম: মঙ্গলা মাঝি বাড়ির নং : n0139 বয়স : 54 লিঙ্গ : মহিলা	WB/36/255/480025 ফটো উপলব্ধ
687 নাম : পিন্টু মাঝি পিতার নাম: মঙ্গলা মাঝি বাড়ির নং : n0139 বয়স : 39 লিঙ্গ : পুরুষ	FWC2310340 ফটো উপলব্ধ	688 নাম : অভিজিৎ মাঝি পিতার নাম: কাজল মাঝি বাড়ির নং : n0140 বয়স : 32 লিঙ্গ : পুরুষ	WSU1431899 ফটো উপলব্ধ	689 নাম : সন্তু মাঝি পিতার নাম: উদয় মাঝি বাড়ির নং : n0141 বয়স : 33 লিঙ্গ : পুরুষ	WSU1431857 ফটো উপলব্ধ
690 নাম : নিবেদিতা মাঝি স্বামীর নাম: স্বপন মাঝি বাড়ির নং : n0144 বয়স : 35 লিঙ্গ : মহিলা	WSU1620814 ফটো উপলব্ধ	691 নাম : চন্দনা মাঝি স্বামীর নাম: ভাস্কর মাঝি বাড়ির নং : n0145 বয়স : 56 লিঙ্গ : মহিলা	WB/36/255/480825 ফটো উপলব্ধ	692 নাম : সরস্বতী মাঝি স্বামীর নাম: সরেশ মাঝি বাড়ির নং : n0134 বয়স : 56 লিঙ্গ : মহিলা	WB/36/255/480009 ফটো উপলব্ধ
693 নাম : প্রতিমা মাঝি স্বামীর নাম: দুর্ভা মাঝি বাড়ির নং : n0135 বয়স : 63 লিঙ্গ : মহিলা	WB/36/255/480122 ফটো উপলব্ধ	694 নাম : স্বপন মাঝি পিতার নাম: ফেলু মাঝি বাড়ির নং : n0136 বয়স : 53 লিঙ্গ : পুরুষ	WB/36/255/480148 ফটো উপলব্ধ	695 নাম : রমা মাঝি স্বামীর নাম: স্বপন মাঝি বাড়ির নং : n0136 বয়স : 48 লিঙ্গ : মহিলা	WB/36/255/480813 ফটো উপলব্ধ
696 নাম : পরেশ মাঝি পিতার নাম: যোগিন্দ্র মাঝি বাড়ির নং : n0137 বয়স : 71 লিঙ্গ : পুরুষ	WB/36/255/480029 ফটো উপলব্ধ	697 নাম : মণিমালা মাঝি স্বামীর নাম: নন্দন মাঝি বাড়ির নং : N0137 বয়স : 24 লিঙ্গ : মহিলা	WSU2116242 ফটো উপলব্ধ	698 নাম : রানী মাঝি স্বামীর নাম: রামনারায়ণ মাঝি বাড়ির নং : N0133 বয়স : 25 লিঙ্গ : মহিলা	WSU2116093 ফটো উপলব্ধ
699 নাম : প্রিয়ান্বিতা মাঝি স্বামীর নাম: মনু মাঝি বাড়ির নং : N0149 বয়স : 27 লিঙ্গ : মহিলা	WSU1909167 ফটো উপলব্ধ	700 নাম : বিষ্ণুপ্রিয়া মাঝি স্বামীর নাম: কার্তিক মাঝি বাড়ির নং : n0137 বয়স : 37 লিঙ্গ : মহিলা	WSU1272962 ফটো উপলব্ধ	701 নাম : সরেস মাঝি পিতার নাম: যোগিন্দ্র মাঝি বাড়ির নং : n0134 বয়স : 61 লিঙ্গ : পুরুষ	WB/36/255/480044 ফটো উপলব্ধ
702 নাম : প্রশান্ত মাঝি পিতার নাম: সরেস মাঝি বাড়ির নং : n0134 বয়স : 42 লিঙ্গ : পুরুষ	FWC2215572 ফটো উপলব্ধ	703 নাম : তাপস মাঝি পিতার নাম: পিরুপদ মাঝি বাড়ির নং : n0150 বয়স : 32 লিঙ্গ : পুরুষ	WSU1520212 ফটো উপলব্ধ	704 নাম : শ্যামল মাঝি পিতার নাম: আনন্দ মাঝি বাড়ির নং : n0150 বয়স : 51 লিঙ্গ : পুরুষ	WB/36/255/480375 ফটো উপলব্ধ
705 নাম : দুর্গা মাঝি স্বামীর নাম: সঞ্জয় মাঝি বাড়ির নং : N0135 বয়স : 24 লিঙ্গ : মহিলা	WSU2116283 ফটো উপলব্ধ	706 নাম : স্বপা বাগ মাঝি পিতার নাম: বাপ্পা মাঝি বাড়ির নং : এন০১৪৭ বয়স : 23 লিঙ্গ : মহিলা	WSU2248185 ফটো উপলব্ধ	707 নাম : জয়রাম মাঝি পিতার নাম: নবকুমার মাঝি বাড়ির নং : N0133 বয়স : 36 লিঙ্গ : পুরুষ	WSU1272889 ফটো উপলব্ধ

বিধানসভা নির্বাচনক্ষেত্রের নং, নাম : 257-ইন্দাস
ভাগ নং, নাম : 2-মনোহরপুর(আংশিক)

708 নাম : বিকাশ মাঝি পিতার নাম: সরেশ মাঝি বাড়ির নং : n0134 বয়স : 40 লিঙ্গ : পুরুষ	FWC2310415 ফটো উপলব্ধ	709 নাম : আদরী মাঝি স্বামীর নাম: জয়রাম মাঝি বাড়ির নং : এন0133 বয়স : 28 লিঙ্গ : মহিলা	WSU1989243 ফটো উপলব্ধ	710 নাম : দিলীপ মাঝি পিতার নাম: তুলসী মাঝি বাড়ির নং : n0138 বয়স : 49 লিঙ্গ : পুরুষ	WB/36/255/480149 ফটো উপলব্ধ
711 নাম : বকুলা মাঝি স্বামীর নাম: দিলীপ মাঝি বাড়ির নং : n0138 বয়স : 46 লিঙ্গ : মহিলা	FWC2215317 ফটো উপলব্ধ	712 নাম : মঙ্গলা মাঝি পিতার নাম: সাধন মাঝি বাড়ির নং : n0139 বয়স : 58 লিঙ্গ : পুরুষ	WB/36/255/480193 ফটো উপলব্ধ	713 নাম : সুকান্ত মাঝি পিতার নাম: উদয় মাঝি বাড়ির নং : n0141 বয়স : 34 লিঙ্গ : পুরুষ	WSU1431907 ফটো উপলব্ধ
714 নাম : পূর্ণিমা মাঝি স্বামীর নাম: লক্ষণচন্দ্র মাঝি বাড়ির নং : n0142 বয়স : 37 লিঙ্গ : মহিলা	WSU1431840 ফটো উপলব্ধ	715 নাম : পুতুল মাঝি স্বামীর নাম: অভিরাম মাঝি বাড়ির নং : n0144 বয়স : 66 লিঙ্গ : মহিলা	WB/36/255/480264 ফটো উপলব্ধ	716 নাম : স্বপন মাঝি পিতার নাম: অভিরাম মাঝি বাড়ির নং : n0144 বয়স : 38 লিঙ্গ : পুরুষ	FWC2310357 ফটো উপলব্ধ
717 নাম : ভাস্কর মাঝি পিতার নাম: গোপাল মাঝি বাড়ির নং : n0145 বয়স : 59 লিঙ্গ : পুরুষ	WB/36/255/480822 ফটো উপলব্ধ	718 নাম : শুভেন্দু মাঝি পিতার নাম: ভাস্কর মাঝি বাড়ির নং : n0145 বয়স : 35 লিঙ্গ : পুরুষ	WSU1273077 ফটো উপলব্ধ	719 নাম : সমতা মাঝি স্বামীর নাম: শ্রীকান্ত মাঝি বাড়ির নং : n0147 বয়স : 53 লিঙ্গ : মহিলা	WB/36/255/480416 ফটো উপলব্ধ
720 নাম : বিজলা মাঝি স্বামীর নাম: হারু মাঝি বাড়ির নং : n0148 বয়স : 37 লিঙ্গ : মহিলা	WSU1273036 ফটো উপলব্ধ	721 নাম : বিকাশ মাঝি পিতার নাম: বিজলা মাঝি বাড়ির নং : এন0148 বয়স : 24 লিঙ্গ : পুরুষ	WSU2417269 ফটো উপলব্ধ	722 নাম : শচী মাঝি পিতার নাম: পঞ্চানন মাঝি বাড়ির নং : n0149 বয়স : 71 লিঙ্গ : পুরুষ	WB/36/255/480650 ফটো উপলব্ধ
723 নাম : দশরথ মাঝি পিতার নাম: শচী মাঝি বাড়ির নং : n0149 বয়স : 37 লিঙ্গ : পুরুষ	WSU0665315 ফটো উপলব্ধ	724 নাম : মনু মাঝি পিতার নাম: শচী মাঝি বাড়ির নং : n0149 বয়স : 35 লিঙ্গ : পুরুষ	WSU1272988 ফটো উপলব্ধ	725 নাম : সন্ধ্যা মাঝি স্বামীর নাম: সচী মাঝি বাড়ির নং : n0149 বয়স : 66 লিঙ্গ : মহিলা	WB/36/255/480464 ফটো উপলব্ধ
726 নাম : বিমলা মাঝি স্বামীর নাম: আনন্দ মাঝি বাড়ির নং : n0150 বয়স : 81 লিঙ্গ : মহিলা	WB/36/255/480454 ফটো উপলব্ধ	727 নাম : পিরুপদ মাঝি পিতার নাম: আনন্দ মাঝি বাড়ির নং : n0150 বয়স : 55 লিঙ্গ : পুরুষ	WB/36/255/480586 ফটো উপলব্ধ	728 নাম : নিভা মাঝি স্বামীর নাম: পিরুপদ মাঝি বাড়ির নং : n0150 বয়স : 51 লিঙ্গ : মহিলা	WB/36/255/480455 ফটো উপলব্ধ
729 নাম : সুলেখা মাঝি স্বামীর নাম: প্রশান্ত মাঝি বাড়ির নং : এন0150 বয়স : 21 লিঙ্গ : মহিলা	WSU2401248 ফটো উপলব্ধ	730 নাম : ভারতী মাঝি স্বামীর নাম: প্রশান্ত মাঝি বাড়ির নং : n0134 বয়স : 37 লিঙ্গ : মহিলা	WSU1272913 ফটো উপলব্ধ	731 নাম : অনুপমা মাঝি পিতার নাম: প্রশান্ত মাঝি বাড়ির নং : এন0134 বয়স : 20 লিঙ্গ : মহিলা	WSU2438919 ফটো উপলব্ধ
732 নাম : দুর্লভ মাঝি পিতার নাম: নগেন মাঝি বাড়ির নং : n0135 বয়স : 71 লিঙ্গ : পুরুষ	WB/36/255/480028 ফটো উপলব্ধ	733 নাম : শ্যামল মাঝি পিতার নাম: দুর্লভ মাঝি বাড়ির নং : n0135 বয়স : 52 লিঙ্গ : পুরুষ	WB/36/255/480716 ফটো উপলব্ধ	734 নাম : রুমা মাঝি স্বামীর নাম: শ্যামল মাঝি বাড়ির নং : n0135 বয়স : 47 লিঙ্গ : মহিলা	FWC2215325 ফটো উপলব্ধ
735 নাম : দীপু মাঝি পিতার নাম: শ্যামল মাঝি বাড়ির নং : এন0135 বয়স : 22 লিঙ্গ : পুরুষ	WSU2417319 ফটো উপলব্ধ	736 নাম : প্রদীপ মাঝি পিতার নাম: শ্যামল মাঝি বাড়ির নং : এন0135 বয়স : 20 লিঙ্গ : পুরুষ	WSU2417301 ফটো উপলব্ধ	737 নাম : ভাদু মাঝি স্বামীর নাম: ফেলু মাঝি বাড়ির নং : n0136 বয়স : 71 লিঙ্গ : মহিলা	WB/36/255/480001 ফটো উপলব্ধ

<p>738</p> <p>WB/36/255/480004</p> <p>নাম : সুমিত্রা মাঝি স্বামীর নাম: পরেশ মাঝি বাড়ির নং : n0137 বয়স : 66 লিঙ্গ : মহিলা</p> <p>ফটো উপলব্ধ</p>	<p>739</p> <p>WB/36/255/480842</p> <p>নাম : গনেশ মাঝি পিতার নাম: পরেশ মাঝি বাড়ির নং : n0137 বয়স : 48 লিঙ্গ : পুরুষ</p> <p>ফটো উপলব্ধ</p>	<p>740</p> <p>WSU1272954</p> <p>নাম : চায়না মাঝি স্বামীর নাম: গনেশ মাঝি বাড়ির নং : n0137 বয়স : 42 লিঙ্গ : মহিলা</p> <p>ফটো উপলব্ধ</p>
<p>741</p> <p>FWC2310381</p> <p>নাম : কার্তিক মাঝি পিতার নাম: পরেশ মাঝি বাড়ির নং : n0137 বয়স : 38 লিঙ্গ : পুরুষ</p> <p>ফটো উপলব্ধ</p>	<p>742</p> <p>FWC2418382</p> <p>নাম : নন্দন মাঝি পিতার নাম: পরেশ মাঝি বাড়ির নং : n0137 বয়স : 37 লিঙ্গ : পুরুষ</p> <p>ফটো উপলব্ধ</p>	<p>743</p> <p>WB/36/255/480401</p> <p>নাম : অসীমা সরকার স্বামীর নাম: সুশীল সরকার বাড়ির নং : N0143 বয়স : 89 লিঙ্গ : মহিলা</p> <p>ফটো উপলব্ধ</p>
<p>744</p> <p>FWC1260603</p> <p>নাম : কুন্তলা সরকার স্বামীর নাম: আদিত্য সরকার বাড়ির নং : n0143 বয়স : 48 লিঙ্গ : মহিলা</p> <p>ফটো উপলব্ধ</p>	<p>745</p> <p>WB/36/255/480844</p> <p>নাম : আদিত্য সরকার পিতার নাম: বিশ্বনাথ সরকার বাড়ির নং : n0143 বয়স : 51 লিঙ্গ : পুরুষ</p> <p>ফটো উপলব্ধ</p>	<p>746</p> <p>WSU1847722</p> <p>নাম : জবানি সরেন স্বামীর নাম: দীপক সরেন বাড়ির নং : N0106 বয়স : 28 লিঙ্গ : মহিলা</p> <p>ফটো উপলব্ধ</p>
<p>747</p> <p>WSU1847730</p> <p>নাম : লক্ষ্মী সরেন স্বামীর নাম: দেবু সরেন বাড়ির নং : N0118 বয়স : 27 লিঙ্গ : মহিলা</p> <p>ফটো উপলব্ধ</p>	<p>748</p> <p>WSU1847748</p> <p>নাম : চৈতালী সরেন স্বামীর নাম: সুনীল সরেন বাড়ির নং : N0118 বয়স : 32 লিঙ্গ : মহিলা</p> <p>ফটো উপলব্ধ</p>	<p>749</p> <p>WSU2248193</p> <p>নাম : টুনি সাম স্বামীর নাম: চিরঞ্জীব সাম বাড়ির নং : এন0154 বয়স : 39 লিঙ্গ : মহিলা</p> <p>ফটো উপলব্ধ</p>

1- সংযোজন তালিকা 1 (01-01-2026 28-02-2026)

750	1	WSU2514552	ফটো উপলব্ধ	নাম : শর্মিলা মুর্মু পিতার নাম: বুদ্ধদেব মুর্মু বাড়ির নং : এন০১২৮ বয়স : 18 লিঙ্গ : মহিলা
751	2	WSU2514560	ফটো উপলব্ধ	নাম : দীপঙ্কর মাঝি মায়ের নাম: বিজলা মাঝি বাড়ির নং : এন০১৪৮ বয়স : 19 লিঙ্গ : পুরুষ
752	1	WSU2518272	ফটো উপলব্ধ	নাম : সমানী হেমব্রম স্বামীর নাম: মকর হেমব্রম বাড়ির নং : এন০১২১ বয়স : 23 লিঙ্গ : মহিলা
753	1	WSU2518330	ফটো উপলব্ধ	নাম : প্রিয়াঙ্কা হাজরা স্বামীর নাম: হারাধন হাজরা বাড়ির নং : এন০০৯৮ বয়স : 18 লিঙ্গ : মহিলা
754	1	WSU2521250	ফটো উপলব্ধ	নাম : রাকেশ মাঝি পিতার নাম: স্বপন মাঝি বাড়ির নং : এন০১৪৪ বয়স : 18 লিঙ্গ : পুরুষ
755	1	WSU2521540	ফটো উপলব্ধ	নাম : অঙ্কিতা রায় পিতার নাম: কৃষ্ণ গোপাল রায় বাড়ির নং : এন০১০৪ বয়স : 18 লিঙ্গ : মহিলা
756	1	WSU2524924	ফটো উপলব্ধ	নাম : রিয়া সূত্রধর পিতার নাম: গণেশ সূত্রধর বাড়ির নং : এন০১০১ বয়স : 18 লিঙ্গ : মহিলা
757	1	WSU2529758	ফটো উপলব্ধ	নাম : টুলু মাঝি পিতার নাম: শিবু মাঝি বাড়ির নং : এন০৬৭ বয়স : 19 লিঙ্গ : পুরুষ
758	1	WSU2529790	ফটো উপলব্ধ	নাম : রামপ্রসাদ মাঝি পিতার নাম: শিবু মাঝি বাড়ির নং : এন০৬৭ বয়স : 22 লিঙ্গ : পুরুষ
759	1	WSU2530418	ফটো উপলব্ধ	নাম : মালা মাঝি পিতার নাম: হারাধন মাঝি বাড়ির নং : এন০০৩৭ বয়স : 18 লিঙ্গ : মহিলা
760	1	WSU2530897	ফটো উপলব্ধ	নাম : বৈশাখী হাজরা পিতার নাম: সুদর্শন হাজরা বাড়ির নং : এন০০৯৬ বয়স : 18 লিঙ্গ : মহিলা
761	1	WSU2531382	ফটো উপলব্ধ	নাম : সুদীপ মাঝি পিতার নাম: নক্টু মাঝি বাড়ির নং : এন ০০৩৯ বয়স : 19 লিঙ্গ : পুরুষ
762	1	WSU2531424	ফটো উপলব্ধ	নাম : শুভজিৎ মাঝি পিতার নাম: লক্ষণ চন্দ্র মাঝি বাড়ির নং : এন ০০৫৮ বয়স : 18 লিঙ্গ : পুরুষ
763	1	WSU2531432	ফটো উপলব্ধ	নাম : তনুশ্রী মাঝি পিতার নাম: শ্রীমন্ত মাঝি বাড়ির নং : এন ০০৫৫ বয়স : 18 লিঙ্গ : মহিলা

নির্বাচক সংখ্যার সারসংক্ষেপ :								
A) নির্বাচকের সংখ্যা :								
	নির্বাচক তালিকার প্রকৃতি	নির্বাচক তালিকার পরিচিতি :	নির্বাচকের সংখ্যা :					
			পুরুষ	মহিলা	তৃতীয় লিঙ্গ	মোট		
I	মূল তালিকা	মূল তালিকা	বিশেষ নিবিড় সংশোধনী ২০২৬-এর চূড়ান্ত ভোটার তালিকা		397	352	0	749
II	1- সংযোজন তালিকা	সংযোজনী 1	বিশেষ সংক্ষিপ্ত সংশোধন 2026		6	8	0	14
III	2- বিয়োজন তালিকা	সংযোজনী 1	বিশেষ সংক্ষিপ্ত সংশোধন 2026		0	0	0	0
IV	'লিঙ্গ ক্ষেত্রের' পরিবর্তনের কারণে পার্থক্য			0	0	0	0	
নির্বাচকের মোট সংখ্যা (I+II-III+IV)				403	360	0	763	
B) ক্রটি সংশোধনের সংখ্যা :								
নির্বাচক তালিকার প্রকৃতি	নির্বাচক তালিকার পরিচিতি :	ক্রটি সংশোধনের সংখ্যা :						
সংযোজনী 1	বিশেষ সংক্ষিপ্ত সংশোধন 2026	0						

নির্বাচক নিবন্ধন আধিকারিকের স্বাক্ষর

E-মৃত, S-স্থানান্তরিত, R-একাধিকবার অন্তর্ভুক্ত, M-নিখোঁজ, Q-যোগ্য নহে