

## নির্বাচক তালিকা 2026 S25 পশ্চিমবঙ্গ

বিধানসভা নির্বাচনক্ষেত্রের নং, নাম ও সংরক্ষণের স্থিতি : 257 - ইন্দাস (তপশীলি জাতি)		অংশ নং : 162																			
বিধানসভা নির্বাচনক্ষেত্রটি যে লোকসভা নির্বাচনক্ষেত্রের / ক্ষেত্রসমূহের অন্তর্ভুক্ত তার নং, নাম ও সংরক্ষণ স্থিতি : 37 - বিষ্ণুপুর (তপশীলি জাতি)																					
1. সংশোধনের পূর্ণ বিবরণ																					
সংশোধনের বৎসর :	2026	নির্বাচক তালিকার পরিচিতি :																			
ভিত্তি তারিখ :	01-01-2026	বিশেষ নিবিড় সংশোধনী ২০২৬-এর চূড়ান্ত ভোটের তালিকা																			
সংশোধনের প্রকৃতি :	বিশেষ নিবিড় সংশোধনী 2026																				
প্রকাশনার তারিখ :	28-02-2026																				
2. অংশ ও নির্বাচনী এলাকার পূর্ণ বিবরণ :																					
অংশের ভাগ নং ও নাম :																					
1-ভুরবান্দী, পোঃ-সাহসপুর		<table style="width: 100%; border-collapse: collapse;"> <tr> <td style="width: 50%;">প্রধান শহর/গ্রাম</td> <td style="width: 50%;">: ভুরবান্দী</td> </tr> <tr> <td>ওয়ার্ড</td> <td>:</td> </tr> <tr> <td>থানা</td> <td>: ইন্দাস</td> </tr> <tr> <td>গ্রাম পঞ্চায়েত</td> <td>: সাহসপুর</td> </tr> <tr> <td>ব্লক</td> <td>: ইন্দাস</td> </tr> <tr> <td>মহকুমা</td> <td>: বিষ্ণুপুর</td> </tr> <tr> <td>জেলা</td> <td>: বাঁকুড়া</td> </tr> <tr> <td>পিন</td> <td>: 722205</td> </tr> </table>				প্রধান শহর/গ্রাম	: ভুরবান্দী	ওয়ার্ড	:	থানা	: ইন্দাস	গ্রাম পঞ্চায়েত	: সাহসপুর	ব্লক	: ইন্দাস	মহকুমা	: বিষ্ণুপুর	জেলা	: বাঁকুড়া	পিন	: 722205
প্রধান শহর/গ্রাম	: ভুরবান্দী																				
ওয়ার্ড	:																				
থানা	: ইন্দাস																				
গ্রাম পঞ্চায়েত	: সাহসপুর																				
ব্লক	: ইন্দাস																				
মহকুমা	: বিষ্ণুপুর																				
জেলা	: বাঁকুড়া																				
পিন	: 722205																				
2-গোয়ালাপুস্করিনী, পোঃ-চাঁদগ্রাম-পলাশী																					
3. ভোট গ্রহন কেন্দ্রের পূর্ণ বিবরণ :																					
ভোট গ্রহন কেন্দ্রের নং, নাম :		ভোট গ্রহন কেন্দ্রের শ্রেণী :		গ্রামীণ																	
162 - ভুরবান্দী প্রাঃ বিদ্যালয় .		এই অংশে সহায়ক ভোটগ্রহন কেন্দ্রের সংখ্যা		0																	
ভোট গ্রহন কেন্দ্রের ঠিকানা :		:																			
ভুরবান্দী প্রাঃ বিদ্যালয় ., রুম-1, ভুরবান্দী																					
4. নির্বাচকের সংখ্যা :																					
প্রথম ক্রমিক নং	শেষ ক্রমিক নং	মোট সংখ্যা																			
		পুরুষ	মহিলা	তৃতীয় লিঙ্গ	মোট																
1	704	372	332	0	704																

নির্বাচক নিবন্ধন আধিকারিকের স্বাক্ষর

Nazri Naksha



Google Map View



Polling Station Building Front View



Polling Station Front View



Cad View

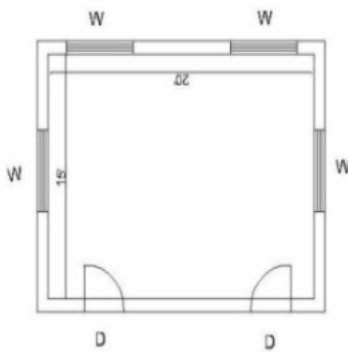

Key MAP View

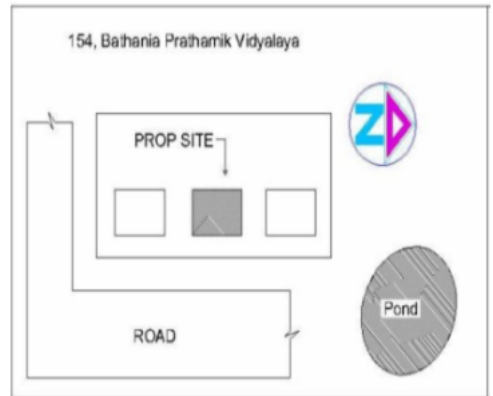

বিধানসভা নির্বাচনক্ষেত্রের নং, নাম : 257-ইন্দাস  
ভাগ নং, নাম : 1-ভূরবাদী, পোঃ-সাহসপুর

1 নাম : নূরসুমা মল্লিক স্বামীর নাম: ইব্রাহিম মল্লিক বাড়ির নং : N0118 বয়স : 31 লিঙ্গ : মহিলা	YAJ1543818 ফটো উপলব্ধ	2 নাম : রিজিয়া খাতুন পিতার নাম: শেখ মনসুর আলম বাড়ির নং : N0105 বয়স : 24 লিঙ্গ : মহিলা	WSU2157600 ফটো উপলব্ধ	3 নাম : নসিমা খাতুন পিতার নাম: শেখ তুরাউদ্দীন বাড়ির নং : N0105 বয়স : 26 লিঙ্গ : মহিলা	WSU2157642 ফটো উপলব্ধ
# 4 নাম : আলমা হাজিনা খাতুন স্বামীর নাম: জিয়ারুল মল্লিক বাড়ির নং : এন0130 বয়স : 28 লিঙ্গ : মহিলা	UZI1850395 ফটো উপলব্ধ	5 নাম : সুমিলা বেগম স্বামীর নাম: সেখ সবুজ আলি বাড়ির নং : N0116 বয়স : 26 লিঙ্গ : মহিলা	NRZ2042612 ফটো উপলব্ধ	6 নাম : অরুণ ঘোষ পিতার নাম: কার্তিক চন্দ্র ঘোষ বাড়ির নং : n0027 বয়স : 34 লিঙ্গ : পুরুষ	WSU1435213 ফটো উপলব্ধ
7 নাম : কুশল কুমার ঘোষ পিতার নাম: শ্রীকান্ত ঘোষ বাড়ির নং : এন0036 বয়স : 22 লিঙ্গ : পুরুষ	WSU2303360 ফটো উপলব্ধ	8 নাম : বাবাই ঘোষ পিতার নাম: প্রশান্ত ঘোষ বাড়ির নং : এন0039 বয়স : 22 লিঙ্গ : পুরুষ	WSU2303386 ফটো উপলব্ধ	9 নাম : রেনুকা ঘোষ পিতার নাম: উৎপল ঘোষ বাড়ির নং : এন0028 বয়স : 22 লিঙ্গ : মহিলা	WSU2303402 ফটো উপলব্ধ
10 নাম : অরিত্র ঘোষ পিতার নাম: গণেশ ঘোষ বাড়ির নং : এন0025 বয়স : 22 লিঙ্গ : পুরুষ	WSU2303410 ফটো উপলব্ধ	11 নাম : সুমিত ঘোষ পিতার নাম: সুধাকর ঘোষ বাড়ির নং : এন0027 বয়স : 22 লিঙ্গ : পুরুষ	WSU2344935 ফটো উপলব্ধ	12 নাম : বাদল চন্দ্র ঘোষ পিতার নাম: পশুপতি ঘোষ বাড়ির নং : n0021 বয়স : 66 লিঙ্গ : পুরুষ	WB/36/255/489009 ফটো উপলব্ধ
13 নাম : তাপস কুমার ঘোষ পিতার নাম: ভাস্কর চন্দ্র ঘোষ বাড়ির নং : n0020 বয়স : 54 লিঙ্গ : পুরুষ	WB/36/255/489136 ফটো উপলব্ধ	14 নাম : তরুন কুমার ঘোষ পিতার নাম: ভাস্কর চন্দ্র ঘোষ বাড়ির নং : n0020 বয়স : 49 লিঙ্গ : পুরুষ	WB/36/255/489167 ফটো উপলব্ধ	15 নাম : মামনি ঘোষ স্বামীর নাম: কার্তিক চন্দ্র ঘোষ বাড়ির নং : N0037 বয়স : 34 লিঙ্গ : মহিলা	WSU1850700 ফটো উপলব্ধ
16 নাম : পরিনীত ঘোষ পিতার নাম: মন্তেশ্বর ঘোষ বাড়ির নং : n0025 বয়স : 28 লিঙ্গ : পুরুষ	WSU1795202 ফটো উপলব্ধ	17 নাম : যদুপতি ঘোষ পিতার নাম: বিশ্বজিৎ ঘোষ বাড়ির নং : n0029 বয়স : 28 লিঙ্গ : পুরুষ	WSU1795228 ফটো উপলব্ধ	18 নাম : বলরাম ঘোষ পিতার নাম: আদিত্য ঘোষ বাড়ির নং : n0022 বয়স : 30 লিঙ্গ : পুরুষ	WSU1795236 ফটো উপলব্ধ
19 নাম : আশিষ ঘোষ পিতার নাম: তপন ঘোষ বাড়ির নং : n0037 বয়স : 28 লিঙ্গ : পুরুষ	WSU1795269 ফটো উপলব্ধ	20 নাম : কৌশিক ঘোষ পিতার নাম: নারায়ণ চন্দ্র ঘোষ বাড়ির নং : ভূরবাদী বয়স : 24 লিঙ্গ : পুরুষ	WSU2383057 ফটো উপলব্ধ	21 নাম : জেনেভা ঘোষ পিতার নাম: উজ্জ্বল ঘোষ বাড়ির নং : এন0028 বয়স : 21 লিঙ্গ : মহিলা	WSU2344786 ফটো উপলব্ধ
22 নাম : শুভদীপ ঘোষ পিতার নাম: সঞ্জয় কুমার ঘোষ বাড়ির নং : এন0026 বয়স : 21 লিঙ্গ : পুরুষ	WSU2344893 ফটো উপলব্ধ	23 নাম : বরুণ কুমার ঘোষ পিতার নাম: ভাস্করচন্দ্র ঘোষ বাড়ির নং : n0020 বয়স : 46 লিঙ্গ : পুরুষ	FWC2224285 ফটো উপলব্ধ	24 নাম : রিয়া ঘোষ পিতার নাম: কার্তিক ঘোষ বাড়ির নং : এন0025 বয়স : 21 লিঙ্গ : মহিলা	WSU2344760 ফটো উপলব্ধ
25 নাম : রিস্পা ঘোষ পিতার নাম: সঞ্জয় কুমার ঘোষ বাড়ির নং : এন0028 বয়স : 21 লিঙ্গ : মহিলা	WSU2344810 ফটো উপলব্ধ	26 নাম : ইতি ঘোষ স্বামীর নাম: বিপদ তারণ ঘোষ বাড়ির নং : এন0038 বয়স : 29 লিঙ্গ : মহিলা	YAJ1694991 ফটো উপলব্ধ	27 নাম : পিংকি ঘোষ স্বামীর নাম: অরুণ ঘোষ বাড়ির নং : N0027 বয়স : 31 লিঙ্গ : মহিলা	WSU1625649 ফটো উপলব্ধ
28 নাম : কাননবালা ঘোষ স্বামীর নাম: বাদলচন্দ্র ঘোষ বাড়ির নং : n0021 বয়স : 62 লিঙ্গ : মহিলা	WSU2172161 ফটো উপলব্ধ	29 নাম : রাহুল ঘোষ পিতার নাম: সঞ্জয় কুমার ঘোষ বাড়ির নং : এন0028 বয়স : 23 লিঙ্গ : পুরুষ	WSU2251528 ফটো উপলব্ধ	30 নাম : তৃষা নন্দী ঘোষ স্বামীর নাম: বাপী ঘোষ বাড়ির নং : এন0037 বয়স : 23 লিঙ্গ : মহিলা	WSU2251536 ফটো উপলব্ধ

বিধানসভা নির্বাচনক্ষেত্রের নং, নাম : 257-ইন্দাস  
ভাগ নং, নাম : 1-ভূবান্দী, পোঃ-সাহসপুর

31	ZNT1444066	নাম : সুমনা ঘোষ স্বামীর নাম: অমর ঘোষ বাড়ির নং : N0027 বয়স : 27 লিঙ্গ : মহিলা	ফটো উপলব্ধ	32	WSU2158129	নাম : টুবাই ঘোষ পিতার নাম: প্রশান্ত ঘোষ বাড়ির নং : N0089 বয়স : 24 লিঙ্গ : পুরুষ	ফটো উপলব্ধ	33	FWC2313914	নাম : প্রশান্ত ঘোষ পিতার নাম: সাধনচন্দ্র ঘোষ বাড়ির নং : n0038 বয়স : 39 লিঙ্গ : পুরুষ	ফটো উপলব্ধ
34	WSU1997014	নাম : সৌরভ ঘোষ পিতার নাম: উৎপল ঘোষ বাড়ির নং : এন0028 বয়স : 25 লিঙ্গ : পুরুষ	ফটো উপলব্ধ	35	WSU2024214	নাম : সুমন ঘোষ পিতার নাম: বৃন্দেব ঘোষ বাড়ির নং : এন0027 বয়স : 25 লিঙ্গ : পুরুষ	ফটো উপলব্ধ	36	WSU1997006	নাম : শান্তনু ঘোষ পিতার নাম: তাপস কুমার ঘোষ বাড়ির নং : এন0020 বয়স : 25 লিঙ্গ : পুরুষ	ফটো উপলব্ধ
37	WSU1940303	নাম : সমাপ্তি ঘোষ পিতার নাম: পরিমল ঘোষ বাড়ির নং : N0026 বয়স : 26 লিঙ্গ : মহিলা	ফটো উপলব্ধ	38	FWC1266428	নাম : রাজকুমার ঘোষ পিতার নাম: বাদলচন্দ্র ঘোষ বাড়ির নং : N0021 বয়স : 46 লিঙ্গ : পুরুষ	ফটো উপলব্ধ	39	WSU2020774	নাম : চম্পা ঘোষ পিতার নাম: চন্দ্র শেখর ঘোষ বাড়ির নং : এন0017 বয়স : 25 লিঙ্গ : মহিলা	ফটো উপলব্ধ
40	WSU1940329	নাম : রঘুপতি ঘোষ পিতার নাম: বিশ্বজিৎ ঘোষ বাড়ির নং : N0029 বয়স : 27 লিঙ্গ : পুরুষ	ফটো উপলব্ধ	41	WB/36/255/489081	নাম : অর্চনা ঘোষ স্বামীর নাম: স্বপন ঘোষ বাড়ির নং : n0037 বয়স : 55 লিঙ্গ : মহিলা	ফটো উপলব্ধ	42	WB/36/255/489276	নাম : স্বপন ঘোষ পিতার নাম: অনিল ঘোষ বাড়ির নং : n0037 বয়স : 61 লিঙ্গ : পুরুষ	ফটো উপলব্ধ
43	FWC1266873	নাম : সুকুমার ঘোষ পিতার নাম: দুঃখীরাম ঘোষ বাড়ির নং : n0039 বয়স : 46 লিঙ্গ : পুরুষ	ফটো উপলব্ধ	44	FWC1512417	নাম : চিত্রা ঘোষ স্বামীর নাম: প্রশান্ত ঘোষ বাড়ির নং : n0039 বয়স : 44 লিঙ্গ : মহিলা	ফটো উপলব্ধ	45	WB/36/255/489142	নাম : কার্তিক ঘোষ পিতার নাম: কিঙ্করচন্দ্র ঘোষ বাড়ির নং : n0022 বয়স : 57 লিঙ্গ : পুরুষ	ফটো উপলব্ধ
46	WSU1711738	নাম : রানু ঘোষ স্বামীর নাম: পার্থ সারথী ঘোষ বাড়ির নং : n0021 বয়স : 33 লিঙ্গ : মহিলা	ফটো উপলব্ধ	47	FWC2011880	নাম : পার্থসারথী ঘোষ পিতার নাম: বাদল ঘোষ বাড়ির নং : n0021 বয়স : 43 লিঙ্গ : পুরুষ	ফটো উপলব্ধ	48	WSU1625623	নাম : শর্মিষ্ঠা ঘোষ স্বামীর নাম: রাজকুমার ঘোষ বাড়ির নং : n0021 বয়স : 30 লিঙ্গ : মহিলা	ফটো উপলব্ধ
49	FWC1266006	নাম : মালতী ঘোষ স্বামীর নাম: তাপস ঘোষ বাড়ির নং : n0020 বয়স : 46 লিঙ্গ : মহিলা	ফটো উপলব্ধ	50	WB/36/255/489050	নাম : আরতী ঘোষ স্বামীর নাম: ভাস্কর ঘোষ বাড়ির নং : n0020 বয়স : 62 লিঙ্গ : মহিলা	ফটো উপলব্ধ	51	WB/36/255/489298	নাম : নারায়ণচন্দ্র ঘোষ পিতার নাম: দুর্গাপদ ঘোষ বাড়ির নং : n0019 বয়স : 57 লিঙ্গ : পুরুষ	ফটো উপলব্ধ
52	WSU1435189	নাম : জয়ন্ত ঘোষ পিতার নাম: রবীন্দ্রনাথ ঘোষ বাড়ির নং : n0018 বয়স : 35 লিঙ্গ : পুরুষ	ফটো উপলব্ধ	53	WB/36/255/489379	নাম : পুষ্পরাণী ঘোষ স্বামীর নাম: রবীন্দ্রনাথ ঘোষ বাড়ির নং : n0018 বয়স : 55 লিঙ্গ : মহিলা	ফটো উপলব্ধ	54	FWC1265537	নাম : রবীন্দ্রনাথ ঘোষ পিতার নাম: দুর্গাপদ ঘোষ বাড়ির নং : এন0018 বয়স : 56 লিঙ্গ : পুরুষ	ফটো উপলব্ধ
55	WSU1711712	নাম : সুভাষ ঘোষ পিতার নাম: অজিত ঘোষ বাড়ির নং : n0017 বয়স : 31 লিঙ্গ : পুরুষ	ফটো উপলব্ধ	56	WB/36/255/489040	নাম : চন্দনা ঘোষ স্বামীর নাম: অজিত ঘোষ বাড়ির নং : n0017 বয়স : 54 লিঙ্গ : মহিলা	ফটো উপলব্ধ	57	WB/36/255/489053	নাম : মায়ারানী ঘোষ স্বামীর নাম: দুর্গাপদ ঘোষ বাড়ির নং : n0039 বয়স : 81 লিঙ্গ : মহিলা	ফটো উপলব্ধ
58	FWC2313930	নাম : বাপী ঘোষ পিতার নাম: অধীর ঘোষ বাড়ির নং : n0037 বয়স : 39 লিঙ্গ : পুরুষ	ফটো উপলব্ধ	59	WB/36/255/489068	নাম : শ্যামলী ঘোষ স্বামীর নাম: অধীর ঘোষ বাড়ির নং : n0037 বয়স : 58 লিঙ্গ : মহিলা	ফটো উপলব্ধ	60	WB/36/255/489286	নাম : অধীর ঘোষ পিতার নাম: অনিল ঘোষ বাড়ির নং : n0037 বয়স : 63 লিঙ্গ : পুরুষ	ফটো উপলব্ধ

61	FWC2224251	নাম : কার্তিকচন্দ্র ঘোষ পিতার নাম: সুধাংশু ঘোষ বাড়ির নং : n0037 বয়স : 42 লিঙ্গ : পুরুষ	ফটো উপলব্ধ	62	WB/36/255/489079	নাম : সুধাংশু ঘোষ পিতার নাম: অনিল ঘোষ বাড়ির নং : n0037 বয়স : 67 লিঙ্গ : পুরুষ	ফটো উপলব্ধ	63	WB/36/255/489042	নাম : বন্দনা ঘোষ স্বামীর নাম: সুধাংশু ঘোষ বাড়ির নং : n0037 বয়স : 62 লিঙ্গ : মহিলা	ফটো উপলব্ধ
64	WB/36/255/489062	নাম : অন্নপূর্ণা ঘোষ স্বামীর নাম: কার্তিকচন্দ্র ঘোষ বাড়ির নং : n0027 বয়স : 53 লিঙ্গ : মহিলা	ফটো উপলব্ধ	65	WSU1375633	নাম : সবিতা ঘোষ স্বামীর নাম: সুধাকর ঘোষ বাড়ির নং : n0027 বয়স : 41 লিঙ্গ : মহিলা	ফটো উপলব্ধ	66	WB/36/255/489316	নাম : সুধাকর ঘোষ পিতার নাম: ক্ষুদিরাম ঘোষ বাড়ির নং : n0027 বয়স : 51 লিঙ্গ : পুরুষ	ফটো উপলব্ধ
67	WB/36/255/489066	নাম : টগর ঘোষ স্বামীর নাম: বুদ্ধদেব ঘোষ বাড়ির নং : n0027 বয়স : 52 লিঙ্গ : মহিলা	ফটো উপলব্ধ	68	WSU1940337	নাম : সঞ্জয় ঘোষ পিতার নাম: হেমন্ত ঘোষ বাড়ির নং : N0032 বয়স : 28 লিঙ্গ : পুরুষ	ফটো উপলব্ধ	69	WB/36/255/489388	নাম : বাসন্তি ঘোষ স্বামীর নাম: পরিমল ঘোষ বাড়ির নং : n0026 বয়স : 49 লিঙ্গ : মহিলা	ফটো উপলব্ধ
70	WB/36/255/489215	নাম : পরিমল ঘোষ পিতার নাম: চিত্তরঞ্জন ঘোষ বাড়ির নং : n0026 বয়স : 50 লিঙ্গ : পুরুষ	ফটো উপলব্ধ	71	WB/36/255/489052	নাম : চিত্তারানী ঘোষ স্বামীর নাম: চিত্তরঞ্জন ঘোষ বাড়ির নং : n0026 বয়স : 68 লিঙ্গ : মহিলা	ফটো উপলব্ধ	72	WSU1625631	নাম : সুরভ ঘোষ পিতার নাম: বদন ঘোষ বাড়ির নং : n0025 বয়স : 33 লিঙ্গ : পুরুষ	ফটো উপলব্ধ
73	WSU1191212	নাম : তুষার ঘোষ পিতার নাম: বদন ঘোষ বাড়ির নং : n0025 বয়স : 35 লিঙ্গ : পুরুষ	ফটো উপলব্ধ	74	FWC2313880	নাম : অলোকা ঘোষ স্বামীর নাম: কার্তিক ঘোষ বাড়ির নং : n0025 বয়স : 38 লিঙ্গ : মহিলা	ফটো উপলব্ধ	75	WB/36/255/489226	নাম : কার্তিকচন্দ্র ঘোষ পিতার নাম: রামপদ ঘোষ বাড়ির নং : n0025 বয়স : 51 লিঙ্গ : পুরুষ	ফটো উপলব্ধ
76	FWC2313922	নাম : পম্পা ঘোষ স্বামীর নাম: গনেশচন্দ্র ঘোষ বাড়ির নং : n0025 বয়স : 43 লিঙ্গ : মহিলা	ফটো উপলব্ধ	77	WSU2306587	নাম : গণেশ ঘোষ পিতার নাম: রামপদ ঘোষ বাড়ির নং : n0025 বয়স : 54 লিঙ্গ : পুরুষ	ফটো উপলব্ধ	78	WB/36/255/489097	নাম : আলপনা ঘোষ স্বামীর নাম: মন্তেশ্বর ঘোষ বাড়ির নং : n0025 বয়স : 53 লিঙ্গ : মহিলা	ফটো উপলব্ধ
79	WB/36/255/489227	নাম : মন্তেশ্বর ঘোষ পিতার নাম: রামপদ ঘোষ বাড়ির নং : n0025 বয়স : 57 লিঙ্গ : পুরুষ	ফটো উপলব্ধ	80	WB/36/255/489096	নাম : প্রতীমা ঘোষ স্বামীর নাম: বদনচন্দ্র ঘোষ বাড়ির নং : n0025 বয়স : 55 লিঙ্গ : মহিলা	ফটো উপলব্ধ	81	WB/36/255/489263	নাম : বদনচন্দ্র ঘোষ পিতার নাম: রামপদ ঘোষ বাড়ির নং : n0025 বয়স : 59 লিঙ্গ : পুরুষ	ফটো উপলব্ধ
82	WB/36/255/489246	নাম : রামপদ ঘোষ পিতার নাম: রাধানাথ ঘোষ বাড়ির নং : n0025 বয়স : 80 লিঙ্গ : পুরুষ	ফটো উপলব্ধ	83	FWC2313906	নাম : সঞ্জীত ঘোষ পিতার নাম: বংশীধর ঘোষ বাড়ির নং : n0023 বয়স : 38 লিঙ্গ : পুরুষ	ফটো উপলব্ধ	84	WB/36/255/489036	নাম : কল্পনা ঘোষ স্বামীর নাম: বংশীধর ঘোষ বাড়ির নং : n0023 বয়স : 58 লিঙ্গ : মহিলা	ফটো উপলব্ধ
85	WB/36/255/489259	নাম : বংশীধর ঘোষ পিতার নাম: ভরত ঘোষ বাড়ির নং : n0023 বয়স : 66 লিঙ্গ : পুরুষ	ফটো উপলব্ধ	86	FWC2224616	নাম : অমিত কুমার ঘোষ পিতার নাম: ধ্রুবপদ ঘোষ বাড়ির নং : n0028 বয়স : 40 লিঙ্গ : পুরুষ	ফটো উপলব্ধ	87	GST2325835	নাম : অনিমা ঘোষ স্বামীর নাম: অমিত কুমার ঘোষ বাড়ির নং : n0028 বয়স : 40 লিঙ্গ : মহিলা	ফটো উপলব্ধ
88	WSU1850692	নাম : শিউলী ঘোষ স্বামীর নাম: শ্রীমন্ত ঘোষ বাড়ির নং : N0030 বয়স : 27 লিঙ্গ : মহিলা	ফটো উপলব্ধ	89	WSU1279777	নাম : সমীর ঘোষ পিতার নাম: স্বপন ঘোষ বাড়ির নং : n0037 বয়স : 35 লিঙ্গ : পুরুষ	ফটো উপলব্ধ	90	WB/36/255/489214	নাম : কল্পনা ঘোষ স্বামীর নাম: আদিত্য ঘোষ বাড়ির নং : n0022 বয়স : 55 লিঙ্গ : মহিলা	ফটো উপলব্ধ

বিধানসভা নির্বাচনক্ষেত্রের নং, নাম : 257-ইন্দাস  
ভাগ নং, নাম : 1-ভূরবান্দী, পোঃ-সাহসপুর

91	WSU1279785	নাম : শ্রীমন্ত ঘোষ পিতার নাম: হারাধন ঘোষ বাড়ির নং : n0030 বয়স : 36 লিঙ্গ : পুরুষ	ফটো উপলব্ধ	92	WB/36/255/489315	নাম : হারাধন ঘোষ পিতার নাম: সত্যকিঙ্কর ঘোষ বাড়ির নং : n0030 বয়স : 61 লিঙ্গ : পুরুষ	ফটো উপলব্ধ	93	FWC1265941	নাম : সবর্নানি ঘোষ স্বামীর নাম: বিশ্বজিৎ ঘোষ বাড়ির নং : n0029 বয়স : 49 লিঙ্গ : মহিলা	ফটো উপলব্ধ
94	WB/36/255/489280	নাম : বিশ্বজিৎ ঘোষ পিতার নাম: সুকুমার ঘোষ বাড়ির নং : n0029 বয়স : 49 লিঙ্গ : পুরুষ	ফটো উপলব্ধ	95	FWC1510932	নাম : সঞ্জয় কুমার ঘোষ মায়ের নাম: ধরিত্রী ঘোষ বাড়ির নং : n0028 বয়স : 44 লিঙ্গ : পুরুষ	ফটো উপলব্ধ	96	FWC2224277	নাম : কৃষ্ণা ঘোষ স্বামীর নাম: সঞ্জয় ঘোষ বাড়ির নং : n0028 বয়স : 47 লিঙ্গ : মহিলা	ফটো উপলব্ধ
97	FWC2224269	নাম : লক্ষ্মীরানী ঘোষ স্বামীর নাম: উৎপল ঘোষ বাড়ির নং : n0028 বয়স : 46 লিঙ্গ : মহিলা	ফটো উপলব্ধ	98	WB/36/255/489252	নাম : উৎপল ঘোষ পিতার নাম: ধ্রুবপদ ঘোষ বাড়ির নং : n0028 বয়স : 51 লিঙ্গ : পুরুষ	ফটো উপলব্ধ	99	FWC2224624	নাম : প্রতিমা ঘোষ স্বামীর নাম: উজ্জল ঘোষ বাড়ির নং : n0028 বয়স : 42 লিঙ্গ : মহিলা	ফটো উপলব্ধ
100	WB/36/255/489010	নাম : উজ্জল ঘোষ পিতার নাম: ধ্রুবপদ ঘোষ বাড়ির নং : n0028 বয়স : 53 লিঙ্গ : পুরুষ	ফটো উপলব্ধ	101	WB/36/255/489275	নাম : শ্রীমন্ত ঘোষ পিতার নাম: অনিল ঘোষ বাড়ির নং : n0037 বয়স : 50 লিঙ্গ : পুরুষ	ফটো উপলব্ধ	102	WSU1625615	নাম : মল্লিকা ঘোষ স্বামীর নাম: সুশান্ত ঘোষ বাড়ির নং : n0037 বয়স : 32 লিঙ্গ : মহিলা	ফটো উপলব্ধ
103	WB/36/255/489261	নাম : সুশান্ত ঘোষ পিতার নাম: অনিল ঘোষ বাড়ির নং : n0037 বয়স : 53 লিঙ্গ : পুরুষ	ফটো উপলব্ধ	104	WB/36/255/489080	নাম : চন্দনা ঘোষ স্বামীর নাম: তপন ঘোষ বাড়ির নং : n0037 বয়স : 47 লিঙ্গ : মহিলা	ফটো উপলব্ধ	105	WSU0721845	নাম : বিপদ তারণ ঘোষ পিতার নাম: সাধন ঘোষ বাড়ির নং : n0038 বয়স : 36 লিঙ্গ : পুরুষ	ফটো উপলব্ধ
106	WSU1625581	নাম : শুভ্রা ঘোষ স্বামীর নাম: প্রশান্ত ঘোষ বাড়ির নং : n0038 বয়স : 31 লিঙ্গ : মহিলা	ফটো উপলব্ধ	107	WB/36/255/489021	নাম : শেফালী ঘোষ স্বামীর নাম: সাধনচন্দ্র ঘোষ বাড়ির নং : n0038 বয়স : 62 লিঙ্গ : মহিলা	ফটো উপলব্ধ	108	WSU2323806	নাম : সাধন চন্দ্র ঘোষ পিতার নাম: রাধানাথ ঘোষ বাড়ির নং : n0038 বয়স : 68 লিঙ্গ : পুরুষ	ফটো উপলব্ধ
109	WSU1940386	নাম : রীনা ঘোষ স্বামীর নাম: বিকাশ ঘোষ বাড়ির নং : N0030 বয়স : 26 লিঙ্গ : মহিলা	ফটো উপলব্ধ	110	WB/36/255/489089	নাম : বুদ্ধদেব ঘোষ পিতার নাম: ক্ষুদিরাম ঘোষ বাড়ির নং : n0027 বয়স : 55 লিঙ্গ : পুরুষ	ফটো উপলব্ধ	111	WB/36/255/489378	নাম : দিলীপকুমার ঘোষ পিতার নাম: সৃষ্টিধর ঘোষ বাড়ির নং : n0027 বয়স : 54 লিঙ্গ : পুরুষ	ফটো উপলব্ধ
112	WB/36/255/489031	নাম : আঙ্গুরবালা ঘোষ স্বামীর নাম: সৃষ্টিধর ঘোষ বাড়ির নং : n0027 বয়স : 73 লিঙ্গ : মহিলা	ফটো উপলব্ধ	113	WB/36/255/489265	নাম : সৃষ্টিধর ঘোষ পিতার নাম: ক্ষুদিরাম ঘোষ বাড়ির নং : n0027 বয়স : 78 লিঙ্গ : পুরুষ	ফটো উপলব্ধ	114	WB/36/255/489032	নাম : অসীমা ঘোষ স্বামীর নাম: ক্ষুদিরাম ঘোষ বাড়ির নং : n0027 বয়স : 83 লিঙ্গ : মহিলা	ফটো উপলব্ধ
115	WB/36/255/489273	নাম : তপন ঘোষ পিতার নাম: অনিল ঘোষ বাড়ির নং : n0037 বয়স : 58 লিঙ্গ : পুরুষ	ফটো উপলব্ধ	116	WSU1435197	নাম : শঙ্খভদ্র ঘোষ পিতার নাম: কার্তিক ঘোষ বাড়ির নং : n0022 বয়স : 34 লিঙ্গ : পুরুষ	ফটো উপলব্ধ	117	FWC2224608	নাম : শিখা ঘোষ স্বামীর নাম: দিলীপ কুমার ঘোষ বাড়ির নং : n0037 বয়স : 41 লিঙ্গ : মহিলা	ফটো উপলব্ধ
118	WSU1279819	নাম : অমর ঘোষ পিতার নাম: কার্তিক চন্দ্র ঘোষ বাড়ির নং : n0027 বয়স : 35 লিঙ্গ : পুরুষ	ফটো উপলব্ধ	119	WSU2426468	নাম : বিধান চন্দ্র ঘোষ পিতার নাম: দিলীপ কুমার ঘোষ বাড়ির নং : এন0027 বয়স : 20 লিঙ্গ : পুরুষ	ফটো উপলব্ধ	120	FWC2224590	নাম : মামনি ঘোষ স্বামীর নাম: শ্রীমন্ত ঘোষ বাড়ির নং : n0037 বয়স : 39 লিঙ্গ : মহিলা	ফটো উপলব্ধ

121	WB/36/255/489019	নাম : প্রশান্ত ঘোষ পিতার নাম: দুখীরাম ঘোষ বাড়ির নং : n0039 বয়স : 50 লিঙ্গ : পুরুষ	ফটো উপলব্ধ	122	WB/36/255/489105	নাম : নমিতা ঘোষ স্বামীর নাম: নারায়ণচন্দ্র ঘোষ বাড়ির নং : n0019 বয়স : 53 লিঙ্গ : মহিলা	ফটো উপলব্ধ	123	WSU1279744	নাম : বিশাখা ঘোষ স্বামীর নাম: তরুন ঘোষ বাড়ির নং : n0020 বয়স : 36 লিঙ্গ : মহিলা	ফটো উপলব্ধ
124	ZNT0901280	নাম : পাপিয়া ঘোষ স্বামীর নাম: বরুন কুমার ঘোষ বাড়ির নং : n0020 বয়স : 35 লিঙ্গ : মহিলা	ফটো উপলব্ধ	125	WB/36/255/489118	নাম : কার্জনী ঘোষ স্বামীর নাম: কার্তিক ঘোষ বাড়ির নং : n0022 বয়স : 52 লিঙ্গ : মহিলা	ফটো উপলব্ধ	126	WSU1625607	নাম : বর্ণালী ঘোষ স্বামীর নাম: সুকুমার ঘোষ বাড়ির নং : n0039 বয়স : 34 লিঙ্গ : মহিলা	ফটো উপলব্ধ
127	WSU1945161	নাম : মৌপর্না সাম পিতার নাম: শ্রীমন্ত সাম বাড়ির নং : এন0021 বয়স : 26 লিঙ্গ : মহিলা	ফটো উপলব্ধ	128	WSU1711704	নাম : অমিত ঘোষ পিতার নাম: গনেশ ঘোষ বাড়ির নং : n0035 বয়স : 29 লিঙ্গ : পুরুষ	ফটো উপলব্ধ	129	WB/36/255/489064	নাম : জ্যোৎস্না ঘোষ স্বামীর নাম: গনেশচন্দ্র ঘোষ বাড়ির নং : n0035 বয়স : 51 লিঙ্গ : মহিলা	ফটো উপলব্ধ
130	WB/36/255/489008	নাম : গনেশচন্দ্র ঘোষ পিতার নাম: নিমাই ঘোষ বাড়ির নং : n0035 বয়স : 56 লিঙ্গ : পুরুষ	ফটো উপলব্ধ	131	WSU0721480	নাম : অসিত ঘোষ পিতার নাম: মৃত্যুঞ্জয় ঘোষ বাড়ির নং : n0035 বয়স : 39 লিঙ্গ : পুরুষ	ফটো উপলব্ধ	132	WB/36/255/489063	নাম : দীপালি ঘোষ স্বামীর নাম: মৃত্যুঞ্জয় ঘোষ বাড়ির নং : n0035 বয়স : 65 লিঙ্গ : মহিলা	ফটো উপলব্ধ
133	WB/36/255/489111	নাম : মৃত্যুঞ্জয় ঘোষ পিতার নাম: নিমাইচন্দ্র ঘোষ বাড়ির নং : n0035 বয়স : 71 লিঙ্গ : পুরুষ	ফটো উপলব্ধ	134	WSU1524941	নাম : মঞ্জুরী ঘোষ স্বামীর নাম: প্রশান্ত কুমার ঘোষ বাড়ির নং : n0034 বয়স : 40 লিঙ্গ : মহিলা	ফটো উপলব্ধ	135	WSU1191220	নাম : রীনা ঘোষ স্বামীর নাম: অচিন্ত্য ঘোষ বাড়ির নং : n0034 বয়স : 41 লিঙ্গ : মহিলা	ফটো উপলব্ধ
136	FWC1510916	নাম : প্রশান্ত কুমার ঘোষ পিতার নাম: বিষ্ণুপদ ঘোষ বাড়ির নং : n0034 বয়স : 44 লিঙ্গ : পুরুষ	ফটো উপলব্ধ	137	FWC2224632	নাম : অর্পণা ঘোষ স্বামীর নাম: সুপ্রকাশ ঘোষ বাড়ির নং : n0034 বয়স : 39 লিঙ্গ : মহিলা	ফটো উপলব্ধ	138	WB/36/255/489017	নাম : সুপ্রকাশ ঘোষ পিতার নাম: বিষ্ণুপদ ঘোষ বাড়ির নং : n0034 বয়স : 50 লিঙ্গ : পুরুষ	ফটো উপলব্ধ
139	WB/36/255/489065	নাম : অর্চনা ঘোষ স্বামীর নাম: বিষ্ণুপদ ঘোষ বাড়ির নং : n0034 বয়স : 70 লিঙ্গ : মহিলা	ফটো উপলব্ধ	140	WB/36/255/489054	নাম : বিষ্ণুপদ ঘোষ পিতার নাম: গোবর্দন ঘোষ বাড়ির নং : n0034 বয়স : 76 লিঙ্গ : পুরুষ	ফটো উপলব্ধ	141	WSU2417194	নাম : সুমন ঘোষ পিতার নাম: সুপ্রকাশ ঘোষ বাড়ির নং : এন0034 বয়স : 20 লিঙ্গ : পুরুষ	ফটো উপলব্ধ
142	WB/36/255/489018	নাম : বিজলীকান্ত ঘোষ পিতার নাম: ইন্দ্রনারায়ণ ঘোষ বাড়ির নং : n0033 বয়স : 66 লিঙ্গ : পুরুষ	ফটো উপলব্ধ	143	WB/36/255/489034	নাম : হ্রৌপদী ঘোষ স্বামীর নাম: হেমন্ত ঘোষ বাড়ির নং : n0032 বয়স : 56 লিঙ্গ : মহিলা	ফটো উপলব্ধ	144	WB/36/255/489095	নাম : হেমন্ত ঘোষ পিতার নাম: দুখীরাম ঘোষ বাড়ির নং : n0032 বয়স : 61 লিঙ্গ : পুরুষ	ফটো উপলব্ধ
145	WB/36/255/489035	নাম : মেনকা ঘোষ স্বামীর নাম: দুখীরাম ঘোষ বাড়ির নং : n0032 বয়স : 89 লিঙ্গ : মহিলা	ফটো উপলব্ধ	146	WSU1625557	নাম : টুম্পা ঘোষ স্বামীর নাম: করুণাময় ঘোষ বাড়ির নং : n0031 বয়স : 32 লিঙ্গ : মহিলা	ফটো উপলব্ধ	147	FWC2313898	নাম : করুণাময় ঘোষ পিতার নাম: মদনচন্দ্র ঘোষ বাড়ির নং : n0031 বয়স : 41 লিঙ্গ : পুরুষ	ফটো উপলব্ধ
148	WSU1279769	নাম : বিকাশ ঘোষ পিতার নাম: হারাধন ঘোষ বাড়ির নং : n0030 বয়স : 34 লিঙ্গ : পুরুষ	ফটো উপলব্ধ	149	WSU1525005	নাম : সুপর্ণা ঘোষ স্বামীর নাম: বিদেশ কান্তি ঘোষ বাড়ির নং : n0033 বয়স : 34 লিঙ্গ : মহিলা	ফটো উপলব্ধ	150	FWC1511229	নাম : বিদেশ কান্তি ঘোষ পিতার নাম: বিজলী কান্তি ঘোষ বাড়ির নং : n0033 বয়স : 44 লিঙ্গ : পুরুষ	ফটো উপলব্ধ

151	FWC2420073	নাম : স্বদেশ কান্তি ঘোষ পিতার নাম: বিজলীকান্ত ঘোষ বাড়ির নং : n0033 বয়স : 38 লিঙ্গ : পুরুষ	ফটো উপলব্ধ	152	WSU1625573	নাম : টুম্পা ঘোষ স্বামীর নাম: গৌতম ঘোষ বাড়ির নং : n0036 বয়স : 33 লিঙ্গ : মহিলা	ফটো উপলব্ধ	153	FWC1266337	নাম : গৌতম ঘোষ পিতার নাম: দুর্লভ ঘোষ বাড়ির নং : n0036 বয়স : 46 লিঙ্গ : পুরুষ	ফটো উপলব্ধ
154	WSU0721753	নাম : মালা ঘোষ স্বামীর নাম: শ্রীকান্ত ঘোষ বাড়ির নং : n0036 বয়স : 40 লিঙ্গ : মহিলা	ফটো উপলব্ধ	155	WB/36/255/489335	নাম : শ্রীকান্ত ঘোষ পিতার নাম: দুর্লভ ঘোষ বাড়ির নং : n0036 বয়স : 49 লিঙ্গ : পুরুষ	ফটো উপলব্ধ	156	WB/36/255/489048	নাম : আলোরগী ঘোষ স্বামীর নাম: দুর্লভ ঘোষ বাড়ির নং : n0036 বয়স : 67 লিঙ্গ : মহিলা	ফটো উপলব্ধ
157	WB/36/255/489304	নাম : দুর্লভ ঘোষ পিতার নাম: রাধানাথ ঘোষ বাড়ির নং : n0036 বয়স : 71 লিঙ্গ : পুরুষ	ফটো উপলব্ধ	158	WSU1375682	নাম : গুরুপদ দিগের পিতার নাম: সনাতন দিগের বাড়ির নং : n0024 বয়স : 34 লিঙ্গ : পুরুষ	ফটো উপলব্ধ	159	WB/36/255/489267	নাম : পূর্ণিমা দিগের স্বামীর নাম: সনাতন দিগের বাড়ির নং : n0024 বয়স : 61 লিঙ্গ : মহিলা	ফটো উপলব্ধ
160	FWC2313948	নাম : সুবল দিগের পিতার নাম: সনাতন দিগের বাড়ির নং : n0024 বয়স : 38 লিঙ্গ : পুরুষ	ফটো উপলব্ধ	161	WSU1525039	নাম : পায়েল দিগের স্বামীর নাম: তাপস দিগের বাড়ির নং : n0001 বয়স : 33 লিঙ্গ : মহিলা	ফটো উপলব্ধ	162	WB/36/255/489217	নাম : লক্ষী দিগের স্বামীর নাম: ধনকৃষ্ণ দিগের বাড়ির নং : n0003 বয়স : 79 লিঙ্গ : মহিলা	ফটো উপলব্ধ
163	WB/36/255/489129	নাম : শ্যামসুন্দর দিগের পিতার নাম: ধনকৃষ্ণ দিগের বাড়ির নং : n0003 বয়স : 59 লিঙ্গ : পুরুষ	ফটো উপলব্ধ	164	WSU1711779	নাম : মামনি দিগের স্বামীর নাম: কুশ দিগের বাড়ির নং : n0004 বয়স : 32 লিঙ্গ : মহিলা	ফটো উপলব্ধ	165	WB/36/255/489127	নাম : কৃষ্ণপদ দিগের পিতার নাম: ক্ষুদিরাম দিগের বাড়ির নং : n0001 বয়স : 61 লিঙ্গ : পুরুষ	ফটো উপলব্ধ
166	WB/36/255/489299	নাম : মীরা দিগের স্বামীর নাম: পচাই দিগের বাড়ির নং : n0011 বয়স : 55 লিঙ্গ : মহিলা	ফটো উপলব্ধ	167	WSU1279793	নাম : খোকন দিগের পিতার নাম: পচাই দিগের বাড়ির নং : n0011 বয়স : 35 লিঙ্গ : পুরুষ	ফটো উপলব্ধ	168	FWC1266840	নাম : অসীমা দিগের স্বামীর নাম: রবি দিগের বাড়ির নং : n0012 বয়স : 46 লিঙ্গ : মহিলা	ফটো উপলব্ধ
169	WB/36/255/489212	নাম : দীনবন্ধু দিগের পিতার নাম: গোপাল দিগের বাড়ির নং : n0013 বয়স : 59 লিঙ্গ : পুরুষ	ফটো উপলব্ধ	170	WB/36/255/489074	নাম : জননী দিগের স্বামীর নাম: দীনবন্ধু দিগের বাড়ির নং : n0013 বয়স : 55 লিঙ্গ : মহিলা	ফটো উপলব্ধ	171	FWC2224319	নাম : অশোক কুমার দিগের পিতার নাম: গোপাল দিগের বাড়ির নং : n0014 বয়স : 43 লিঙ্গ : পুরুষ	ফটো উপলব্ধ
172	WSU1279736	নাম : শতু দিগের পিতার নাম: কার্তিক দিগের বাড়ির নং : n0010 বয়স : 38 লিঙ্গ : পুরুষ	ফটো উপলব্ধ	173	WB/36/255/489218	নাম : প্রতিমা দিগের স্বামীর নাম: কার্তিক দিগের বাড়ির নং : n0010 বয়স : 55 লিঙ্গ : মহিলা	ফটো উপলব্ধ	174	WSU1560556	নাম : তোতন দিগার পিতার নাম: পচাই দিগার বাড়ির নং : n0007 বয়স : 31 লিঙ্গ : পুরুষ	ফটো উপলব্ধ
175	FWC2313955	নাম : সুকুমার দিগের পিতার নাম: গোপাল দিগের বাড়ির নং : n0007 বয়স : 39 লিঙ্গ : পুরুষ	ফটো উপলব্ধ	176	WB/36/255/489266	নাম : রাইমনি দিগের স্বামীর নাম: গোপাল দিগের বাড়ির নং : n0007 বয়স : 68 লিঙ্গ : মহিলা	ফটো উপলব্ধ	177	WB/36/255/489318	নাম : গোপাল দিগের পিতার নাম: বাগাল দিগের বাড়ির নং : n0007 বয়স : 73 লিঙ্গ : পুরুষ	ফটো উপলব্ধ
178	WB/36/255/489039	নাম : বাসুদেব দিগের পিতার নাম: রতন দিগের বাড়ির নং : n0005 বয়স : 59 লিঙ্গ : পুরুষ	ফটো উপলব্ধ	179	WSU1711761	নাম : গঙ্গা দিগের স্বামীর নাম: লবকুমার দিগের বাড়ির নং : n0004 বয়স : 30 লিঙ্গ : মহিলা	ফটো উপলব্ধ	180	WSU1435247	নাম : কুশ দিগের পিতার নাম: জয়দেব দিগের বাড়ির নং : n0004 বয়স : 32 লিঙ্গ : পুরুষ	ফটো উপলব্ধ

বিধানসভা নির্বাচনক্ষেত্রের নং, নাম : 257-ইন্দাস  
ভাগ নং, নাম : 1-ভূরবাঁদী, পোঃ-সাহসপুর

181 নাম : লব কুমার দিগের পিতার নাম: জয়দেব দিগের বাড়ির নং : n0004 বয়স : 35 লিঙ্গ : পুরুষ	WSU1375674 ফটো উপলব্ধ	182 নাম : শিখা দিগের স্বামীর নাম: জয়দেব দিগের বাড়ির নং : n0004 বয়স : 55 লিঙ্গ : মহিলা	WB/36/255/489216 ফটো উপলব্ধ	183 নাম : জয়দেব দিগের পিতার নাম: ধনকৃষ্ণ দিগের বাড়ির নং : n0004 বয়স : 61 লিঙ্গ : পুরুষ	WB/36/255/489271 ফটো উপলব্ধ
184 নাম : প্রদীপ দিগের পিতার নাম: শ্যামসুন্দর দিগের বাড়ির নং : n0003 বয়স : 31 লিঙ্গ : পুরুষ	WSU1525021 ফটো উপলব্ধ	185 নাম : বৃন্দা দিগের স্বামীর নাম: শ্যামসুন্দর দিগের বাড়ির নং : n0003 বয়স : 53 লিঙ্গ : মহিলা	WB/36/255/489144 ফটো উপলব্ধ	186 নাম : বৈশাখী দিগের স্বামীর নাম: প্রদীপ দিগের বাড়ির নং : এন0003 বয়স : 22 লিঙ্গ : মহিলা	WSU2440709 ফটো উপলব্ধ
187 নাম : সুদীপ দিগের পিতার নাম: শ্যাম সুন্দর দিগের বাড়ির নং : এন0003 বয়স : 22 লিঙ্গ : পুরুষ	WSU2440691 ফটো উপলব্ধ	188 নাম : তাপস দিগের পিতার নাম: কৃষ্ণপদ দিগের বাড়ির নং : n0001 বয়স : 33 লিঙ্গ : পুরুষ	WSU1524958 ফটো উপলব্ধ	189 নাম : হীরা দিগের স্বামীর নাম: কৃষ্ণপদ দিগের বাড়ির নং : n0001 বয়স : 55 লিঙ্গ : মহিলা	WB/36/255/489268 ফটো উপলব্ধ
190 নাম : গোবিন্দ দিগের পিতার নাম: ক্ষুদিরাম দিগের বাড়ির নং : n0015 বয়স : 39 লিঙ্গ : পুরুষ	WSU1279751 ফটো উপলব্ধ	191 নাম : ঝুমা দিগের স্বামীর নাম: অশোক কুমার দিগের বাড়ির নং : n0014 বয়স : 32 লিঙ্গ : মহিলা	WSU1525047 ফটো উপলব্ধ	192 নাম : টগরী দিগের স্বামীর নাম: নিমাই দিগের বাড়ির নং : n0014 বয়স : 34 লিঙ্গ : মহিলা	WSU1375690 ফটো উপলব্ধ
193 নাম : নিমাই দিগের পিতার নাম: গোপাল দিগের বাড়ির নং : n0014 বয়স : 43 লিঙ্গ : পুরুষ	FWC2224301 ফটো উপলব্ধ	194 নাম : বাপন দিগের পিতার নাম: দীনবন্ধু দিগের বাড়ির নং : n0013 বয়স : 32 লিঙ্গ : পুরুষ	WSU1524966 ফটো উপলব্ধ	195 নাম : রবী দিগের পিতার নাম: মুক্ত দিগের বাড়ির নং : n0012 বয়স : 48 লিঙ্গ : পুরুষ	FWC2224293 ফটো উপলব্ধ
196 নাম : গনেশ দিগের পিতার নাম: মুক্ত দিগের বাড়ির নং : n0012 বয়স : 56 লিঙ্গ : পুরুষ	WB/36/255/489285 ফটো উপলব্ধ	197 নাম : দুর্গা দিগের স্বামীর নাম: মুক্ত দিগের বাড়ির নং : n0012 বয়স : 86 লিঙ্গ : মহিলা	WB/36/255/489245 ফটো উপলব্ধ	198 নাম : পচাই দিগের পিতার নাম: মুক্ত দিগের বাড়ির নং : n0011 বয়স : 58 লিঙ্গ : পুরুষ	WB/36/255/489348 ফটো উপলব্ধ
199 নাম : চন্দ্রাবলী দিগের স্বামীর নাম: শম্ভু দিগের বাড়ির নং : n0010 বয়স : 32 লিঙ্গ : মহিলা	WSU1524990 ফটো উপলব্ধ	200 নাম : পলাশ কুমার দিগের পিতার নাম: সহদেব দিগের বাড়ির নং : N0005 বয়স : 28 লিঙ্গ : পুরুষ	WSU1850726 ফটো উপলব্ধ	201 নাম : মন্দিরা দিগের স্বামীর নাম: গোবিন্দ দিগের বাড়ির নং : n0015 বয়স : 31 লিঙ্গ : মহিলা	WSU1524974 ফটো উপলব্ধ
202 নাম : সনাতন দিগের পিতার নাম: শ্রীপতি দিগের বাড়ির নং : n0024 বয়স : 67 লিঙ্গ : পুরুষ	WB/36/255/489148 ফটো উপলব্ধ	203 নাম : মনিমালা দিগের স্বামীর নাম: সুবল দিগের বাড়ির নং : n0024 বয়স : 31 লিঙ্গ : মহিলা	WSU1625565 ফটো উপলব্ধ	204 নাম : অশোক দিগের পিতার নাম: সনাতন দিগের বাড়ির নং : n0024 বয়স : 36 লিঙ্গ : পুরুষ	WSU0722157 ফটো উপলব্ধ
205 নাম : রিয়া দিগের স্বামীর নাম: অশোক দিগের বাড়ির নং : n0024 বয়স : 32 লিঙ্গ : মহিলা	WSU1711746 ফটো উপলব্ধ	206 নাম : উত্তম দিগের পিতার নাম: সোনাতন দিগের বাড়ির নং : n0024 বয়স : 46 লিঙ্গ : পুরুষ	FWC1266592 ফটো উপলব্ধ	207 নাম : কাকলী দিগের স্বামীর নাম: উত্তম দিগের বাড়ির নং : n0024 বয়স : 36 লিঙ্গ : মহিলা	WSU1435221 ফটো উপলব্ধ
208 নাম : সরস্বতী দিগের স্বামীর নাম: সহদেব দিগের বাড়ির নং : N0005 বয়স : 47 লিঙ্গ : মহিলা	FWC1266832 ফটো উপলব্ধ	209 নাম : বিলাশ দিগের মায়ের নাম: সরস্বতী দিগের বাড়ির নং : এন0005 বয়স : 25 লিঙ্গ : পুরুষ	WSU1996974 ফটো উপলব্ধ	210 নাম : রাহুল দিগের পিতার নাম: সহদেব দিগের বাড়ির নং : এন0005 বয়স : 23 লিঙ্গ : পুরুষ	WSU2251510 ফটো উপলব্ধ

211 নাম : মৌসুমী দিগের স্বামীর নাম: বাপন দিগের বাড়ির নং : n0013 বয়স : 29 লিঙ্গ : মহিলা	WSU1795277 ফটো উপলব্ধ	212 নাম : রমা রাণী দিগের স্বামীর নাম: খোকন দিগের বাড়ির নং : n0011 বয়স : 29 লিঙ্গ : মহিলা	WSU1795210 ফটো উপলব্ধ	213 নাম : রাখি দিগের স্বামীর নাম: সুকুমার দিগের বাড়ির নং : এন0007 বয়স : 22 লিঙ্গ : মহিলা	WSU2345049 ফটো উপলব্ধ
214 নাম : সুদিশা দিগের স্বামীর নাম: তোতন দিগের বাড়ির নং : এন0007 বয়স : 21 লিঙ্গ : মহিলা	WSU2441277 ফটো উপলব্ধ	215 নাম : প্রসাদী দিগের স্বামীর নাম: গুরুপদ দিগের বাড়ির নং : n0024 বয়স : 30 লিঙ্গ : মহিলা	WSU1711753 ফটো উপলব্ধ	216 নাম : অর্পণ ধাড়া মায়ের নাম: রেবা ধাড়া বাড়ির নং : এন0009 বয়স : 25 লিঙ্গ : পুরুষ	WSU1996990 ফটো উপলব্ধ
217 নাম : তারাপদ ধাড়া পিতার নাম: শঙ্কর ধাড়া বাড়ির নং : n0008 বয়স : 71 লিঙ্গ : পুরুষ	WB/36/255/489308 ফটো উপলব্ধ	218 নাম : সুসমা ধাড়া স্বামীর নাম: তারাপদ ধাড়া বাড়ির নং : n0008 বয়স : 67 লিঙ্গ : মহিলা	WB/36/255/489290 ফটো উপলব্ধ	219 নাম : শ্যামল ধাড়া পিতার নাম: তারাপদ ধাড়া বাড়ির নং : n0008 বয়স : 41 লিঙ্গ : পুরুষ	WSU1279801 ফটো উপলব্ধ
220 নাম : রিক্তু ধাড়া স্বামীর নাম: শ্যামল ধাড়া বাড়ির নং : n0008 বয়স : 40 লিঙ্গ : মহিলা	WSU1524982 ফটো উপলব্ধ	221 নাম : সনাতন ধাড়া পিতার নাম: শঙ্কর ধাড়া বাড়ির নং : n0009 বয়স : 57 লিঙ্গ : পুরুষ	WB/36/255/489327 ফটো উপলব্ধ	222 নাম : রেবা ধাড়া স্বামীর নাম: সনাতন ধাড়া বাড়ির নং : n0009 বয়স : 42 লিঙ্গ : মহিলা	FWC2011922 ফটো উপলব্ধ
223 নাম : কাতুবালা পাত্র স্বামীর নাম: জটাই পাত্র বাড়ির নং : n0016 বয়স : 69 লিঙ্গ : মহিলা	WB/36/255/489075 ফটো উপলব্ধ	224 নাম : তুলসী পাত্র পিতার নাম: জটাই পাত্র বাড়ির নং : n0016 বয়স : 46 লিঙ্গ : পুরুষ	FWC1267061 ফটো উপলব্ধ	225 নাম : ময়না পাত্র স্বামীর নাম: লাল্টু পাত্র বাড়ির নং : n0016 বয়স : 35 লিঙ্গ : মহিলা	WSU1375708 ফটো উপলব্ধ
226 নাম : টগরী পাত্র স্বামীর নাম: কাঞ্চন পাত্র বাড়ির নং : n0016 বয়স : 30 লিঙ্গ : মহিলা	WSU1625540 ফটো উপলব্ধ	227 নাম : ময়না পাত্র(রং) স্বামীর নাম: তুলসী পাত্র বাড়ির নং : n0016 বয়স : 39 লিঙ্গ : মহিলা	FWC2224327 ফটো উপলব্ধ	228 নাম : লাল্টু পাত্র পিতার নাম: জটাই পাত্র বাড়ির নং : n0016 বয়স : 42 লিঙ্গ : পুরুষ	FWC2372571 ফটো উপলব্ধ
229 নাম : কাঞ্চন পাত্র পিতার নাম: জটাই পাত্র বাড়ির নং : n0016 বয়স : 38 লিঙ্গ : পুরুষ	FWC2313963 ফটো উপলব্ধ	230 নাম : সামিম মন্ডল পিতার নাম: লালজান মন্ডল বাড়ির নং : N0121 বয়স : 25 লিঙ্গ : পুরুষ	WSU2157402 ফটো উপলব্ধ	231 নাম : নজরুল মন্ডল পিতার নাম: আবদুল রহিম মন্ডল বাড়ির নং : N0115 বয়স : 26 লিঙ্গ : পুরুষ	WSU2157279 ফটো উপলব্ধ
232 নাম : সিরাজুল মন্ডল পিতার নাম: রেজাউল করিম মন্ডল বাড়ির নং : N0115 বয়স : 26 লিঙ্গ : পুরুষ	WSU2157337 ফটো উপলব্ধ	233 নাম : সামিম মন্ডল পিতার নাম: এহিয়া মন্ডল বাড়ির নং : এন0107 বয়স : 23 লিঙ্গ : পুরুষ	WSU2303394 ফটো উপলব্ধ	234 নাম : মিনহাজ মন্ডল পিতার নাম: জিকরিয়া মন্ডল বাড়ির নং : এন0106 বয়স : 22 লিঙ্গ : পুরুষ	WSU2303378 ফটো উপলব্ধ
235 নাম : লুৎফা বেগম সেখ স্বামীর নাম: আলাউদ্দিন সেখ বাড়ির নং : n0040 বয়স : 39 লিঙ্গ : মহিলা	FWC2224640 ফটো উপলব্ধ	236 নাম : সহিলা মল্লিক স্বামীর নাম: বুবজাহান মল্লিক বাড়ির নং : n0040 বয়স : 60 লিঙ্গ : মহিলা	WB/36/255/489151 ফটো উপলব্ধ	237 নাম : ইনামুল মল্লিক পিতার নাম: মেহেরআলম মল্লিক বাড়ির নং : n0041 বয়স : 61 লিঙ্গ : পুরুষ	WB/36/255/489393 ফটো উপলব্ধ
238 নাম : আসরাফুল মল্লিক পিতার নাম: মফিজুল হক মল্লিক বাড়ির নং : N0079 বয়স : 25 লিঙ্গ : পুরুষ	WSU2157303 ফটো উপলব্ধ	239 নাম : হামিদুল মল্লিক পিতার নাম: মহম্মদ মল্লিক বাড়ির নং : এন0227 বয়স : 28 লিঙ্গ : পুরুষ	WSU1850742 ফটো উপলব্ধ	240 নাম : আলাউদ্দিন সেখ পিতার নাম: সেখ আবুবক্কর বাড়ির নং : এন0040 বয়স : 49 লিঙ্গ : পুরুষ	WSU2172096 ফটো উপলব্ধ

বিধানসভা নির্বাচনক্ষেত্রের নং, নাম : 257-ইন্দাস  
ভাগ নং, নাম : 1-ভূরবান্দী, পোঃ-সাহসপুর

241	WSU2259901	নাম : তনুজা খাতুন মল্লিক স্বামীর নাম: ইনামুলহক মল্লিক বাড়ির নং : গোয়ালাপুস্করীনী বয়স : 55 লিঙ্গ : মহিলা	ফটো উপলব্ধ	242	WSU1708213	নাম : কাদরি মল্লিক পিতার নাম: কাশেম আলি সেখ বাড়ির নং : এন0095 বয়স : 29 লিঙ্গ : মহিলা	ফটো উপলব্ধ	243	WSU2024222	নাম : সঞ্জয় মালিক পিতার নাম: কার্তিক মালিক বাড়ির নং : এন002 বয়স : 25 লিঙ্গ : পুরুষ	ফটো উপলব্ধ
244	WB/36/255/489205	নাম : কার্তিক মালিক পিতার নাম: তীর্থ মালিক বাড়ির নং : n0002 বয়স : 51 লিঙ্গ : পুরুষ	ফটো উপলব্ধ	245	FWC2313971	নাম : স্বপন কুমার মালিক পিতার নাম: তীর্থ মালিক বাড়ির নং : n0002 বয়স : 42 লিঙ্গ : পুরুষ	ফটো উপলব্ধ	246	WB/36/255/489292	নাম : রমনা মালিক স্বামীর নাম: তীর্থ মালিক বাড়ির নং : n0002 বয়স : 75 লিঙ্গ : মহিলা	ফটো উপলব্ধ
247	WSU1279827	নাম : বিজলা মালিক স্বামীর নাম: স্বপন কুমার মালিক বাড়ির নং : n0002 বয়স : 36 লিঙ্গ : মহিলা	ফটো উপলব্ধ	248	FWC2011930	নাম : শিখা মালিক স্বামীর নাম: কার্তিক মালিক বাড়ির নং : n0002 বয়স : 49 লিঙ্গ : মহিলা	ফটো উপলব্ধ	249	WSU2157527	নাম : আনন্দ কুমার রাণা পিতার নাম: উত্তম কুমার রাণা বাড়ির নং : N0065 বয়স : 24 লিঙ্গ : পুরুষ	ফটো উপলব্ধ
250	WSU2157881	নাম : মহিসূর রাণা পিতার নাম: নব কুমার রাণা বাড়ির নং : N0059 বয়স : 24 লিঙ্গ : পুরুষ	ফটো উপলব্ধ	251	WSU2344844	নাম : কাঞ্চন রানা পিতার নাম: সুধাংশু রানা বাড়ির নং : এন0058 বয়স : 21 লিঙ্গ : পুরুষ	ফটো উপলব্ধ	252	WB/36/255/489251	নাম : অন্নপূর্ণা রানা স্বামীর নাম: পিরগোপাল রানা বাড়ির নং : n0006 বয়স : 57 লিঙ্গ : মহিলা	ফটো উপলব্ধ
253	WB/36/255/489013	নাম : মহাদেব দিগের পিতার নাম: রতন দিগের বাড়ির নং : n0006 বয়স : 51 লিঙ্গ : পুরুষ	ফটো উপলব্ধ	254	WSU1435239	নাম : লতা দিগের স্বামীর নাম: মহাদেব দিগের বাড়ির নং : n0006 বয়স : 33 লিঙ্গ : মহিলা	ফটো উপলব্ধ	255	ZNT1518000	নাম : করিশুমা সেখ স্বামীর নাম: সেখ নাসির হোসেন বাড়ির নং : N0133 বয়স : 26 লিঙ্গ : মহিলা	ফটো উপলব্ধ
256	WSU2157212	নাম : সেখ উজির সেখ মায়ের নাম: ফতেমা সেখ বাড়ির নং : N0068 বয়স : 24 লিঙ্গ : পুরুষ	ফটো উপলব্ধ	257	WSU2442580	নাম : বিউটি দিগের স্বামীর নাম: বিলাস দিগের বাড়ির নং : এন0005 বয়স : 21 লিঙ্গ : মহিলা	ফটো উপলব্ধ	258	WSU2417228	নাম : কৈলাশ দিগের পিতার নাম: সহদেব দিগের বাড়ির নং : এন0005 বয়স : 20 লিঙ্গ : পুরুষ	ফটো উপলব্ধ
259	WSU2284925	নাম : পম্পা ঘোষ স্বামীর নাম: পরীক্ষিত ঘোষ বাড়ির নং : এন0025 বয়স : 22 লিঙ্গ : মহিলা	ফটো উপলব্ধ	260	WSU2011971	নাম : প্রিয়ান্কা ঘোষ পিতার নাম: অসিত ঘোষ বাড়ির নং : এন0035 বয়স : 27 লিঙ্গ : মহিলা	ফটো উপলব্ধ	261	WSU2479582	নাম : শুভঙ্কর পদ ধাড়া পিতার নাম: শ্যামা পদ ধাড়া বাড়ির নং : এন001 বয়স : 19 লিঙ্গ : পুরুষ	ফটো উপলব্ধ
262	WSU2481323	নাম : রিয়া ঘোষ স্বামীর নাম: তুষার ঘোষ বাড়ির নং : এন0025 বয়স : 21 লিঙ্গ : মহিলা	ফটো উপলব্ধ	263	WSU2492676	নাম : পায়েল মেটে মালিক স্বামীর নাম: সঞ্জয় মালিক বাড়ির নং : এন0010 বয়স : 19 লিঙ্গ : মহিলা	ফটো উপলব্ধ	264	WSU2493930	নাম : সেখ মজফর রহমান পিতার নাম: সেখ আজফর রহমান বাড়ির নং : এন0112 বয়স : 19 লিঙ্গ : পুরুষ	ফটো উপলব্ধ
265	YYS2362267	নাম : ইতু খাঁ পিতার নাম: তারকেশ্বর খাঁ বাড়ির নং : এন0037 বয়স : 22 লিঙ্গ : মহিলা	ফটো উপলব্ধ								

বিধানসভা নির্বাচনক্ষেত্রের নং, নাম : 257-ইন্দাস  
ভাগ নং, নাম : 2-গোয়ালাপুরকরিনী, পোঃ-চাঁদগ্রাম-পলাশী

266 নাম : সেখ সায়েম পিতার নাম : উবেদ সেখ বাড়ির নং : n0105 বয়স : 92 লিঙ্গ : পুরুষ	WB/36/255/489183	ফটো উপলব্ধ	267 নাম : তুরাউদ্দিন সেখ পিতার নাম : সায়েম সেখ বাড়ির নং : n0105 বয়স : 51 লিঙ্গ : পুরুষ	FWC2224491	ফটো উপলব্ধ	268 নাম : আনসুর আলম সেখ পিতার নাম : সায়েম সেখ বাড়ির নং : n0105 বয়স : 50 লিঙ্গ : পুরুষ	WB/36/255/489324	ফটো উপলব্ধ
269 নাম : সেখ মনসুর আলম পিতার নাম : সায়েম আলি সেখ বাড়ির নং : n0105 বয়স : 48 লিঙ্গ : পুরুষ	FWC1267269	ফটো উপলব্ধ	270 নাম : রোজিনা বেগম স্বামীর নাম : মনসুর আলম সেখ বাড়ির নং : n0105 বয়স : 42 লিঙ্গ : মহিলা	FWC2224509	ফটো উপলব্ধ	271 নাম : শরিফা বেগম সেখ স্বামীর নাম : সামসুর আলম সেখ বাড়ির নং : n0105 বয়স : 38 লিঙ্গ : মহিলা	FWC2420107	ফটো উপলব্ধ
272 নাম : জ্যোৎস্না খাতুন পিতার নাম : নুরুদ্দীন সেখ বাড়ির নং : এন0068 বয়স : 27 লিঙ্গ : মহিলা	UWX1980259	ফটো উপলব্ধ	273 নাম : মমতাজ বেগম পিতার নাম : সেখ আব্দুল রসিদ বাড়ির নং : n0105 বয়স : 55 লিঙ্গ : মহিলা	FWC2372605	ফটো উপলব্ধ	274 নাম : সেখ সামসুর আলম পিতার নাম : সায়েম সেখ বাড়ির নং : N0105 বয়স : 65 লিঙ্গ : পুরুষ	WSU2080331	ফটো উপলব্ধ
275 নাম : বুলটি বেগম স্বামীর নাম : নুর সালাম সেখ বাড়ির নং : n0105 বয়স : 31 লিঙ্গ : মহিলা	WSU1740406	ফটো উপলব্ধ	276 নাম : সেখ বাবর আলি পিতার নাম : সেখ সামসুর আলম বাড়ির নং : n0105 বয়স : 30 লিঙ্গ : পুরুষ	WSU1625813	ফটো উপলব্ধ	277 নাম : সেখ সবর আলি পিতার নাম : সেখ আনসুর আলম বাড়ির নং : n0105 বয়স : 30 লিঙ্গ : পুরুষ	WSU1525161	ফটো উপলব্ধ
278 নাম : সেখ হারাধন পিতার নাম : সেখ ইকরামুল বাড়ির নং : N0068 বয়স : 26 লিঙ্গ : পুরুষ	WSU1969765	ফটো উপলব্ধ	279 নাম : সেখ হোসেন আলি পিতার নাম : সেখ সামসুর আলম বাড়ির নং : N0105 বয়স : 28 লিঙ্গ : পুরুষ	WSU1795426	ফটো উপলব্ধ	280 নাম : মহম্মদ খুশিরউদ্দিন মল্লিক পিতার নাম : নুরকালাম মল্লিক বাড়ির নং : N0118 বয়স : 27 লিঙ্গ : পুরুষ	WSU1850577	ফটো উপলব্ধ
281 নাম : সেখ নাগিস স্বামীর নাম : সেখ তুরাউদ্দিন বাড়ির নং : N0105 বয়স : 29 লিঙ্গ : মহিলা	WSU1850676	ফটো উপলব্ধ	282 নাম : রোজিনা বিবি স্বামীর নাম : সেখ মনিরালী বাড়ির নং : n0136 বয়স : 30 লিঙ্গ : মহিলা	RTE1455559	ফটো উপলব্ধ	283 নাম : মনিরালি শেখ পিতার নাম : সুকুরালি শেখ বাড়ির নং : n0136 বয়স : 32 লিঙ্গ : পুরুষ	RTE1455575	ফটো উপলব্ধ
284 নাম : অঙ্গুরা বেগম স্বামীর নাম : সেখ সামসুর আলম বাড়ির নং : n0105 বয়স : 51 লিঙ্গ : মহিলা	WSU2080323	ফটো উপলব্ধ	285 নাম : সেখ আব্দুল জব্বার পিতার নাম : সেখ আলাউদ্দিন বাড়ির নং : এন0040 বয়স : 22 লিঙ্গ : পুরুষ	WSU2303527	ফটো উপলব্ধ	286 নাম : জাহানারা খাতুন স্বামীর নাম : সেখ আসগর আলি বাড়ির নং : n0102 বয়স : 30 লিঙ্গ : মহিলা	WSU1858034	ফটো উপলব্ধ
287 নাম : ফজিলা বেগম স্বামীর নাম : সেখ কয়সর আলি বাড়ির নং : n0102 বয়স : 60 লিঙ্গ : মহিলা	WSU2107670	ফটো উপলব্ধ	288 নাম : সেখ কয়সর আলি পিতার নাম : সায়েম আলি সেখ বাড়ির নং : n0102 বয়স : 65 লিঙ্গ : পুরুষ	WSU2080455	ফটো উপলব্ধ	289 নাম : আসগর আলি সেখ পিতার নাম : কয়সর আলি সেখ বাড়ির নং : n0102 বয়স : 36 লিঙ্গ : পুরুষ	WSU1191329	ফটো উপলব্ধ
290 নাম : মিদনা খাতুন পিতার নাম : ইনামুল হক মল্লিক বাড়ির নং : এন0041 বয়স : 23 লিঙ্গ : মহিলা	WSU2303568	ফটো উপলব্ধ	291 নাম : রাবেয়া মন্ডল স্বামীর নাম : আহিয়া মন্ডল বাড়ির নং : n0115 বয়স : 59 লিঙ্গ : মহিলা	WB/36/255/489159	ফটো উপলব্ধ	292 নাম : সায়েমা মন্ডল স্বামীর নাম : এহিয়া মন্ডল বাড়ির নং : n0107 বয়স : 57 লিঙ্গ : মহিলা	WB/36/255/489030	ফটো উপলব্ধ
293 নাম : আল্লারাখা মণ্ডল পিতার নাম : আলিজান মণ্ডল বাড়ির নং : n0115 বয়স : 85 লিঙ্গ : পুরুষ	WB/36/255/489293	ফটো উপলব্ধ	294 নাম : জিয়ারুল মন্ডল পিতার নাম : আল্লারাখা মন্ডল বাড়ির নং : n0115 বয়স : 41 লিঙ্গ : পুরুষ	FWC2372639	ফটো উপলব্ধ	295 নাম : আসুরা মন্ডল স্বামীর নাম : আল্লারাখা মন্ডল বাড়ির নং : n0115 বয়স : 80 লিঙ্গ : মহিলা	WB/36/255/489322	ফটো উপলব্ধ

বিধানসভা নির্বাচনক্ষেত্রের নং, নাম : 257-ইন্দাস  
ভাগ নং, নাম : 2-গোয়ালপুকুরিনী, পোঃ-চাঁদগ্রাম-পলাশী

296	WB/36/255/489098	ফটো উপলব্ধ	নাম : আব্দুল রহিম মণ্ডল পিতার নাম: আল্লারাখা মণ্ডল বাড়ির নং : n0115 বয়স : 39 লিঙ্গ : পুরুষ
297	WB/36/255/489323	ফটো উপলব্ধ	নাম : করিম মণ্ডল পিতার নাম: আল্লারাখা মণ্ডল বাড়ির নং : n0115 বয়স : 53 লিঙ্গ : পুরুষ
298	FWC2313989	ফটো উপলব্ধ	নাম : বাহারজান মন্ডল পিতার নাম: বোরহান মন্ডল বাড়ির নং : n0121 বয়স : 40 লিঙ্গ : পুরুষ
299	FWC0929414	ফটো উপলব্ধ	নাম : লালজান মণ্ডল পিতার নাম: বোরহান মণ্ডল বাড়ির নং : n0121 বয়স : 51 লিঙ্গ : পুরুষ
300	WB/36/255/489156	ফটো উপলব্ধ	নাম : রঙ্গীনা মন্ডল স্বামীর নাম: জিকিরিয়া মন্ডল বাড়ির নং : n0106 বয়স : 52 লিঙ্গ : মহিলা
301	WSU1280098	ফটো উপলব্ধ	নাম : সেরিনা বেগম মন্ডল স্বামীর নাম: বাহার জান মন্ডল বাড়ির নং : n0121 বয়স : 36 লিঙ্গ : মহিলা
302	WSU1525153	ফটো উপলব্ধ	নাম : সাবিলা বেগম স্বামীর নাম: জিয়ারুল মণ্ডল বাড়ির নং : n0115 বয়স : 39 লিঙ্গ : মহিলা
303	FWC1266295	ফটো উপলব্ধ	নাম : হোসেনহারা বেগম মণ্ডল স্বামীর নাম: রহিম মণ্ডল বাড়ির নং : n0115 বয়স : 49 লিঙ্গ : মহিলা
304	WSU1280049	ফটো উপলব্ধ	নাম : রেজ্জাক মন্ডল পিতার নাম: আল্লারাখা মন্ডল বাড়ির নং : n0115 বয়স : 34 লিঙ্গ : পুরুষ
305	WSU2417178	ফটো উপলব্ধ	নাম : পরবীনা খাতুন পিতার নাম: করিম মন্ডল বাড়ির নং : এন0115 বয়স : 20 লিঙ্গ : পুরুষ
306	WB/36/255/489278	ফটো উপলব্ধ	নাম : এহিয়া মণ্ডল পিতার নাম: ফকির মণ্ডল বাড়ির নং : n0107 বয়স : 61 লিঙ্গ : পুরুষ
307	WSU1435320	ফটো উপলব্ধ	নাম : বিলকিস বেগম স্বামীর নাম: আসপিয়া মণ্ডল বাড়ির নং : n0119 বয়স : 36 লিঙ্গ : মহিলা
308	WB/36/255/489185	ফটো উপলব্ধ	নাম : আশ্বিয়া মণ্ডল পিতার নাম: ফকির মণ্ডল বাড়ির নং : n0119 বয়স : 65 লিঙ্গ : পুরুষ
309	WSU1280056	ফটো উপলব্ধ	নাম : সামেনা বেগম স্বামীর নাম: লালজান মন্ডল বাড়ির নং : n0121 বয়স : 48 লিঙ্গ : মহিলা
310	FWC2314003	ফটো উপলব্ধ	নাম : আসপিয়া মন্ডল পিতার নাম: আশ্বিয়া মন্ডল বাড়ির নং : n0119 বয়স : 40 লিঙ্গ : পুরুষ
311	WB/36/255/489182	ফটো উপলব্ধ	নাম : জিকিরিয়া মণ্ডল পিতার নাম: ফকির মণ্ডল বাড়ির নং : n0106 বয়স : 55 লিঙ্গ : পুরুষ
312	FWC1266303	ফটো উপলব্ধ	নাম : কেরিনা বেগম মন্ডল স্বামীর নাম: করিম মন্ডল বাড়ির নং : n0106 বয়স : 46 লিঙ্গ : মহিলা
313	WSU2303493	ফটো উপলব্ধ	নাম : নাসিম মন্ডল পিতার নাম: লালজান মন্ডল বাড়ির নং : এন0121 বয়স : 23 লিঙ্গ : পুরুষ
314	WSU1795343	ফটো উপলব্ধ	নাম : আজমিরা বেগম স্বামীর নাম: আমজাদ মন্ডল বাড়ির নং : n0047 বয়স : 31 লিঙ্গ : মহিলা
315	WSU1625763	ফটো উপলব্ধ	নাম : আমিনা বেগম স্বামীর নাম: নাসের মন্ডল বাড়ির নং : n0047 বয়স : 30 লিঙ্গ : মহিলা
316	WB/36/255/489213	ফটো উপলব্ধ	নাম : হাসিনা মন্ডল স্বামীর নাম: আজাদ মন্ডল বাড়ির নং : n0047 বয়স : 58 লিঙ্গ : মহিলা
317	WSU1435296	ফটো উপলব্ধ	নাম : নাসের মণ্ডল পিতার নাম: আজাদ মণ্ডল বাড়ির নং : n0047 বয়স : 32 লিঙ্গ : পুরুষ
318	WSU1375823	ফটো উপলব্ধ	নাম : আমজাদ মণ্ডল পিতার নাম: আজাদ মণ্ডল বাড়ির নং : n0047 বয়স : 37 লিঙ্গ : পুরুষ
319	WB/36/255/489093	ফটো উপলব্ধ	নাম : সোলেমা মন্ডল পিতার নাম: আল্লাজান মন্ডল বাড়ির নং : n0104 বয়স : 67 লিঙ্গ : মহিলা
320	WSU2303576	ফটো উপলব্ধ	নাম : রাজেশ মল্লিক পিতার নাম: রেজাক মল্লিক বাড়ির নং : এন0091 বয়স : 22 লিঙ্গ : পুরুষ
321	WSU2345064	ফটো উপলব্ধ	নাম : আবদুল আলিম মল্লিক পিতার নাম: নূর আলম মল্লিক বাড়ির নং : এন0100 বয়স : 23 লিঙ্গ : পুরুষ
322	WSU2344950	ফটো উপলব্ধ	নাম : গোলাপী মল্লিক স্বামীর নাম: নাসিম মল্লিক বাড়ির নং : এন0090 বয়স : 21 লিঙ্গ : মহিলা
323	WSU1850718	ফটো উপলব্ধ	নাম : রূপসোনা মল্লিক স্বামীর নাম: রেজাউল মল্লিক বাড়ির নং : N0042 বয়স : 28 লিঙ্গ : মহিলা
324	WSU2447092	ফটো উপলব্ধ	নাম : নাসিরুল হক মল্লিক পিতার নাম: মোহের আলম মল্লিক বাড়ির নং : n0079 বয়স : 41 লিঙ্গ : পুরুষ
325	WSU1850619	ফটো উপলব্ধ	নাম : আরজান মল্লিক পিতার নাম: হারুন মল্লিক বাড়ির নং : N0044 বয়স : 28 লিঙ্গ : পুরুষ

বিধানসভা নির্বাচনক্ষেত্রের নং, নাম : 257-ইন্দাস  
ভাগ নং, নাম : 2-গোয়ালাপুষ্করিণী, পোঃ-চাঁদগ্রাম-পলাশী

326	WSU1850627	নাম : নাজমিন বেগম মল্লিক স্বামীর নাম: মনিরুল হক মল্লিক বাড়ির নং : N0082 বয়স : 29 লিঙ্গ : মহিলা	ফটো উপলব্ধ	327	WSU1850635	নাম : সেখ মিলন পিতার নাম: সেখ আজিবর বাড়ির নং : N0099 বয়স : 27 লিঙ্গ : পুরুষ	ফটো উপলব্ধ	328	WSU1795376	নাম : কুলসুমা বেগম স্বামীর নাম: সুজন মল্লিক বাড়ির নং : n0099 বয়স : 28 লিঙ্গ : মহিলা	ফটো উপলব্ধ
329	WSU1795400	নাম : ইয়াসমিনা বেগম স্বামীর নাম: মিলন মল্লিক বাড়ির নং : n0099 বয়স : 33 লিঙ্গ : মহিলা	ফটো উপলব্ধ	330	WSU1909852	নাম : হাপিজা খাতুন পিতার নাম: নূর কোমল মল্লিক বাড়ির নং : N0118 বয়স : 30 লিঙ্গ : মহিলা	ফটো উপলব্ধ	331	WSU1940287	নাম : নাসিম মল্লিক পিতার নাম: কিবরিয়া মল্লিক বাড়ির নং : n0090 বয়স : 26 লিঙ্গ : পুরুষ	ফটো উপলব্ধ
332	WSU1850569	নাম : মস্তান মল্লিক পিতার নাম: জমাদার মল্লিক বাড়ির নং : N0129 বয়স : 27 লিঙ্গ : পুরুষ	ফটো উপলব্ধ	333	WB/36/255/489328	নাম : বুভাজাহান মল্লিক পিতার নাম: শোভান মল্লিক বাড়ির নং : n0042 বয়স : 67 লিঙ্গ : পুরুষ	ফটো উপলব্ধ	334	WB/36/255/489270	নাম : জুরজি আলম মল্লিক পিতার নাম: রয়সন মল্লিক বাড়ির নং : n0048 বয়স : 58 লিঙ্গ : পুরুষ	ফটো উপলব্ধ
335	FWC2224350	নাম : সাবিনা বেগম স্বামীর নাম: সাহাজান মল্লিক বাড়ির নং : n0044 বয়স : 42 লিঙ্গ : মহিলা	ফটো উপলব্ধ	336	WB/36/255/489086	নাম : ফুলঝারি মল্লিক স্বামীর নাম: হারুন মল্লিক বাড়ির নং : n0044 বয়স : 50 লিঙ্গ : মহিলা	ফটো উপলব্ধ	337	WB/36/255/489374	নাম : হুসনিহারি মল্লিক স্বামীর নাম: সাহাআলম মল্লিক বাড়ির নং : n0067 বয়স : 71 লিঙ্গ : মহিলা	ফটো উপলব্ধ
338	WB/36/255/489333	নাম : সাহাআলম মল্লিক পিতার নাম: রয়সন মল্লিক বাড়ির নং : n0067 বয়স : 77 লিঙ্গ : পুরুষ	ফটো উপলব্ধ	339	WSU1191246	নাম : গোলাম মোস্তাফা মল্লিক পিতার নাম: জুরজী আলম মল্লিক বাড়ির নং : n0048 বয়স : 35 লিঙ্গ : পুরুষ	ফটো উপলব্ধ	340	WSU1279975	নাম : ফুলঝাড়া মল্লিক স্বামীর নাম: গোলাম মোস্তাফা বাড়ির নং : n0048 বয়স : 35 লিঙ্গ : মহিলা	ফটো উপলব্ধ
341	WB/36/255/489222	নাম : আনজুরা মল্লিক স্বামীর নাম: জুরজিআলম মল্লিক বাড়ির নং : n0048 বয়স : 54 লিঙ্গ : মহিলা	ফটো উপলব্ধ	342	FWC2372589	নাম : জাহাঙ্গীর মল্লিক পিতার নাম: দুরবেশ মল্লিক বাড়ির নং : n0123 বয়স : 45 লিঙ্গ : পুরুষ	ফটো উপলব্ধ	343	WSU1435338	নাম : হাসমোতারি মল্লিক স্বামীর নাম: জাহাঙ্গীর মল্লিক বাড়ির নং : n0123 বয়স : 38 লিঙ্গ : মহিলা	ফটো উপলব্ধ
344	WSU1375658	নাম : আলমগীর মল্লিক পিতার নাম: দুরবেশ মল্লিক বাড়ির নং : n0123 বয়স : 34 লিঙ্গ : পুরুষ	ফটো উপলব্ধ	345	WSU1375880	নাম : রকিয়া বেগম মন্ডল স্বামীর নাম: নবীরুল মন্ডল বাড়ির নং : n0072 বয়স : 33 লিঙ্গ : মহিলা	ফটো উপলব্ধ	346	WSU1375849	নাম : রোজিনা বেগম মল্লিক স্বামীর নাম: আলম মল্লিক বাড়ির নং : n0072 বয়স : 35 লিঙ্গ : মহিলা	ফটো উপলব্ধ
347	WSU1191279	নাম : আনসুর আলম মল্লিক পিতার নাম: রয়সন আলম মল্লিক বাড়ির নং : n0072 বয়স : 38 লিঙ্গ : পুরুষ	ফটো উপলব্ধ	348	WSU1191253	নাম : নবীরুল মন্ডল পিতার নাম: গোলাম রব্বানি মন্ডল বাড়ির নং : n0072 বয়স : 40 লিঙ্গ : পুরুষ	ফটো উপলব্ধ	349	WB/36/255/489223	নাম : লায়লা মল্লিক স্বামীর নাম: সাহাজান আলম মল্লিক বাড়ির নং : n0072 বয়স : 49 লিঙ্গ : মহিলা	ফটো উপলব্ধ
350	WB/36/255/489219	নাম : জমিলা মল্লিক স্বামীর নাম: রয়সন মল্লিক বাড়ির নং : n0072 বয়স : 79 লিঙ্গ : মহিলা	ফটো উপলব্ধ	351	WSU1191287	নাম : সাবিনা বেগম স্বামীর নাম: মনসুর আলম মল্লিক বাড়ির নং : n0067 বয়স : 36 লিঙ্গ : মহিলা	ফটো উপলব্ধ	352	FWC2224343	নাম : রাজিনা বেগম স্বামীর নাম: আসপিয়া আলম মল্লিক বাড়ির নং : n0067 বয়স : 41 লিঙ্গ : মহিলা	ফটো উপলব্ধ
353	FWC2012102	নাম : মনসুর আলম মল্লিক পিতার নাম: সাহালম মল্লিক বাড়ির নং : n0067 বয়স : 39 লিঙ্গ : পুরুষ	ফটো উপলব্ধ	354	WB/36/255/489344	নাম : হারুন মল্লিক পিতার নাম: মোহিদ মল্লিক বাড়ির নং : n0044 বয়স : 55 লিঙ্গ : পুরুষ	ফটো উপলব্ধ	355	WB/36/255/489087	নাম : ফতেমা মল্লিক স্বামীর নাম: মোহিদ মল্লিক বাড়ির নং : n0044 বয়স : 79 লিঙ্গ : মহিলা	ফটো উপলব্ধ

বিধানসভা নির্বাচনক্ষেত্রের নং, নাম : 257-ইন্দাস  
ভাগ নং, নাম : 2-গোয়ালপুকুরিনী, পোঃ-চাঁদগ্রাম-পলাশী

356	WSU1625847	ফটো উপলব্ধ	357	WSU1375740	ফটো উপলব্ধ	358	WSU0722470	ফটো উপলব্ধ
নাম : পাপিয়া মল্লিক স্বামীর নাম: মিরাজ মল্লিক বাড়ির নং : n0043 বয়স : 30 লিঙ্গ : মহিলা			নাম : মিরাজ মল্লিক পিতার নাম: সালেম মল্লিক বাড়ির নং : n0043 বয়স : 33 লিঙ্গ : পুরুষ			নাম : জরিনা বেগম স্বামীর নাম: আসগর মল্লিক বাড়ির নং : n0043 বয়স : 36 লিঙ্গ : মহিলা		
359	WB/36/255/489220	ফটো উপলব্ধ	360	WSU1711886	ফটো উপলব্ধ	361	WSU1625698	ফটো উপলব্ধ
নাম : সখিনা মল্লিক স্বামীর নাম: সালেম মল্লিক বাড়ির নং : n0043 বয়স : 57 লিঙ্গ : মহিলা			নাম : রেজাউল মল্লিক পিতার নাম: বুরজাহান মল্লিক বাড়ির নং : n0042 বয়স : 29 লিঙ্গ : পুরুষ			নাম : রকিয়া মল্লিক স্বামীর নাম: মফিজুল মল্লিক বাড়ির নং : n0042 বয়স : 30 লিঙ্গ : মহিলা		
362	FWC2420099	ফটো উপলব্ধ	363	WSU1458504	ফটো উপলব্ধ	364	FWC2420115	ফটো উপলব্ধ
নাম : মফিজুল মল্লিক পিতার নাম: বুরজাহান মল্লিক বাড়ির নং : n0042 বয়স : 37 লিঙ্গ : পুরুষ			নাম : ফিরোজ মল্লিক পিতার নাম: মহম্মদ মল্লিক বাড়ির নং : n0127 বয়স : 32 লিঙ্গ : পুরুষ			নাম : ইস্তাভুল হক মল্লিক পিতার নাম: মোহের আলম মল্লিক বাড়ির নং : n0079 বয়স : 37 লিঙ্গ : পুরুষ		
365	WSU1279959	ফটো উপলব্ধ	366	WSU1795459	ফটো উপলব্ধ	367	FWC2224392	ফটো উপলব্ধ
নাম : রেকসনা মল্লিক স্বামীর নাম: ইস্তাভুল মল্লিক বাড়ির নং : n0079 বয়স : 36 লিঙ্গ : মহিলা			নাম : রাজু মল্লিক পিতার নাম: বাদশা মল্লিক বাড়ির নং : n0128 বয়স : 29 লিঙ্গ : পুরুষ			নাম : লায়লা বেগম মল্লিক স্বামীর নাম: মফিজুল মল্লিক বাড়ির নং : n0079 বয়স : 43 লিঙ্গ : মহিলা		
368	WSU1795384	ফটো উপলব্ধ	369	WSU1795392	ফটো উপলব্ধ	370	WSU1940295	ফটো উপলব্ধ
নাম : রোজিনা বেগম স্বামীর নাম: আতাউল মল্লিক বাড়ির নং : n0124 বয়স : 31 লিঙ্গ : মহিলা			নাম : ফরিদা বেগম স্বামীর নাম: সুজন মল্লিক বাড়ির নং : n0130 বয়স : 33 লিঙ্গ : মহিলা			নাম : সামিম আলম মল্লিক পিতার নাম: রফিকুল আলম মল্লিক বাড়ির নং : N0093 বয়স : 26 লিঙ্গ : পুরুষ		
371	WSU1969799	ফটো উপলব্ধ	372	WSU1962810	ফটো উপলব্ধ	373	WSU1940394	ফটো উপলব্ধ
নাম : আজিজা খাতুন পিতার নাম: নূর কামাল মল্লিক বাড়ির নং : N0118 বয়স : 28 লিঙ্গ : মহিলা			নাম : আরবী মল্লিক স্বামীর নাম: নবীরুল হক মল্লিক বাড়ির নং : N0082 বয়স : 26 লিঙ্গ : মহিলা			নাম : টুম্পা মল্লিক স্বামীর নাম: আজিজুল মল্লিক বাড়ির নং : N0089 বয়স : 29 লিঙ্গ : মহিলা		
374	WSU1795350	ফটো উপলব্ধ	375	WB/36/255/489349	ফটো উপলব্ধ	376	WB/36/255/489272	ফটো উপলব্ধ
নাম : সামসুন্না বেগম স্বামীর নাম: বাবু মল্লিক বাড়ির নং : n0124 বয়স : 28 লিঙ্গ : মহিলা			নাম : মফিজুল মল্লিক পিতার নাম: মোহের আলম মল্লিক বাড়ির নং : N079 বয়স : 56 লিঙ্গ : পুরুষ			নাম : রেহুয়া মল্লিক স্বামীর নাম: জামাদার মল্লিক বাড়ির নং : n0129 বয়স : 51 লিঙ্গ : মহিলা		
377	FWC1509272	ফটো উপলব্ধ	378	WB/36/255/489377	ফটো উপলব্ধ	379	WSU1940428	ফটো উপলব্ধ
নাম : শাহাজান মল্লিক পিতার নাম: মোহিদ মল্লিক বাড়ির নং : n0044 বয়স : 45 লিঙ্গ : পুরুষ			নাম : আসপিয়া মল্লিক পিতার নাম: সাইয়দ আলম মল্লিক বাড়ির নং : n0067 বয়স : 42 লিঙ্গ : পুরুষ			নাম : পরভীন বেগম স্বামীর নাম: আশাদুল মল্লিক বাড়ির নং : N0099 বয়স : 31 লিঙ্গ : মহিলা		
380	WSU0722967	ফটো উপলব্ধ	381	WSU1625821	ফটো উপলব্ধ	382	WB/36/255/489204	ফটো উপলব্ধ
নাম : নাজির হোসেন মল্লিক পিতার নাম: মহবুব হোসেন মল্লিক বাড়ির নং : n0095 বয়স : 36 লিঙ্গ : পুরুষ			নাম : কিতাবুল হোসেন মল্লিক পিতার নাম: মহবুব হোসেন মল্লিক বাড়ির নং : n0095 বয়স : 30 লিঙ্গ : পুরুষ			নাম : মসলেমা মল্লিক স্বামীর নাম: সমসের মল্লিক বাড়ির নং : n0099 বয়স : 71 লিঙ্গ : মহিলা		
383	FWC2372597	ফটো উপলব্ধ	384	WSU1279918	ফটো উপলব্ধ	385	WSU1279900	ফটো উপলব্ধ
নাম : ফজিলা মল্লিক পিতার নাম: সমসের মল্লিক বাড়ির নং : n0099 বয়স : 51 লিঙ্গ : মহিলা			নাম : ইসলাম মন্ডল পিতার নাম: সাইয়দ আলম মল্লিক বাড়ির নং : n0099 বয়স : 61 লিঙ্গ : পুরুষ			নাম : ফিরোজা মন্ডল স্বামীর নাম: ইসমাইল মন্ডল বাড়ির নং : n0099 বয়স : 47 লিঙ্গ : মহিলা		

বিধানসভা নির্বাচনক্ষেত্রের নং, নাম : 257-ইন্দাস  
ভাগ নং, নাম : 2-গোয়ালপুকুরিনী, পোঃ-চাঁদগ্রাম-পলাশী

386	WSU1191238	নাম : আশাদুল মল্লিক পিতার নাম: সোমসের মল্লিক বাড়ির নং : n0099 বয়স : 37 লিঙ্গ : পুরুষ	ফটো উপলব্ধ	387	WSU1711894	নাম : সৃজন মল্লিক পিতার নাম: গোলাম মল্লিক বাড়ির নং : n0099 বয়স : 29 লিঙ্গ : পুরুষ	ফটো উপলব্ধ	388	WB/36/255/489296	নাম : নূরআলম মল্লিক পিতার নাম: শোভান মল্লিক বাড়ির নং : n0100 বয়স : 71 লিঙ্গ : পুরুষ	ফটো উপলব্ধ
389	WSU1375799	নাম : হাসেম মল্লিক পিতার নাম: নূরআলম মল্লিক বাড়ির নং : n0100 বয়স : 34 লিঙ্গ : পুরুষ	ফটো উপলব্ধ	390	WSU1625755	নাম : আরমিলা বেগম স্বামীর নাম: হাসেম মল্লিক বাড়ির নং : n0100 বয়স : 30 লিঙ্গ : মহিলা	ফটো উপলব্ধ	391	WSU1625748	নাম : ইয়াসিন মল্লিক পিতার নাম: নূর আলম মল্লিক বাড়ির নং : n0100 বয়স : 30 লিঙ্গ : পুরুষ	ফটো উপলব্ধ
392	WB/36/255/489341	নাম : সৈরব মল্লিক পিতার নাম: সমসের মল্লিক বাড়ির নং : n0101 বয়স : 66 লিঙ্গ : পুরুষ	ফটো উপলব্ধ	393	WB/36/255/489287	নাম : সামসুরা মল্লিক স্বামীর নাম: সৈরব মল্লিক বাড়ির নং : n0101 বয়স : 59 লিঙ্গ : মহিলা	ফটো উপলব্ধ	394	WB/36/255/489155	নাম : সালেমা মল্লিক স্বামীর নাম: ইসমাইল মল্লিক বাড়ির নং : n0118 বয়স : 71 লিঙ্গ : মহিলা	ফটো উপলব্ধ
395	WB/36/255/489346	নাম : নূরকামাল মল্লিক পিতার নাম: ইসমাইল মল্লিক বাড়ির নং : n0118 বয়স : 65 লিঙ্গ : পুরুষ	ফটো উপলব্ধ	396	WB/36/255/489090	নাম : ফরিদা মল্লিক স্বামীর নাম: নূরকামাল মল্লিক বাড়ির নং : n0118 বয়স : 59 লিঙ্গ : মহিলা	ফটো উপলব্ধ	397	WB/36/255/489177	নাম : দরবেশ মল্লিক পিতার নাম: মুসরাইল মল্লিক বাড়ির নং : n0123 বয়স : 66 লিঙ্গ : পুরুষ	ফটো উপলব্ধ
398	WB/36/255/489247	নাম : দরবেশ মল্লিক পিতার নাম: আহিদ মল্লিক বাড়ির নং : n0124 বয়স : 61 লিঙ্গ : পুরুষ	ফটো উপলব্ধ	399	WB/36/255/489140	নাম : মাসুরা মল্লিক স্বামীর নাম: দরবেশ মল্লিক বাড়ির নং : n0124 বয়স : 55 লিঙ্গ : মহিলা	ফটো উপলব্ধ	400	WSU1280122	নাম : আক্বাস মল্লিক পিতার নাম: দরবেশ মল্লিক বাড়ির নং : n0124 বয়স : 34 লিঙ্গ : পুরুষ	ফটো উপলব্ধ
401	WSU1525104	নাম : সাহানারা খাতুন বেগম স্বামীর নাম: আক্বাস মল্লিক বাড়ির নং : n0124 বয়স : 32 লিঙ্গ : মহিলা	ফটো উপলব্ধ	402	WSU1525112	নাম : আতাউল মল্লিক পিতার নাম: দরবেশ মল্লিক বাড়ির নং : n0124 বয়স : 32 লিঙ্গ : পুরুষ	ফটো উপলব্ধ	403	WSU1625789	নাম : বাবু মল্লিক পিতার নাম: দরবেশ মল্লিক বাড়ির নং : n0124 বয়স : 31 লিঙ্গ : পুরুষ	ফটো উপলব্ধ
404	WB/36/255/489338	নাম : মহম্মদ মল্লিক পিতার নাম: মুসরাইল মল্লিক বাড়ির নং : n0127 বয়স : 61 লিঙ্গ : পুরুষ	ফটো উপলব্ধ	405	WB/36/255/489139	নাম : নূরনিসাবেগম মল্লিক স্বামীর নাম: মহম্মদ মল্লিক বাড়ির নং : n0127 বয়স : 54 লিঙ্গ : মহিলা	ফটো উপলব্ধ	406	FWC2314029	নাম : সাবিনা বেগম মিদ্যা স্বামীর নাম: লিয়াকত মিদ্যা বাড়ির নং : n0127 বয়স : 44 লিঙ্গ : মহিলা	ফটো উপলব্ধ
407	WB/36/255/489256	নাম : মাহিলা মল্লিক স্বামীর নাম: ইসরাইল মল্লিক বাড়ির নং : n0128 বয়স : 81 লিঙ্গ : মহিলা	ফটো উপলব্ধ	408	WB/36/255/489376	নাম : বাদশা মল্লিক পিতার নাম: ইসরাইল মল্লিক বাড়ির নং : n0128 বয়স : 63 লিঙ্গ : পুরুষ	ফটো উপলব্ধ	409	WB/36/255/489325	নাম : মর্জিনা মল্লিক স্বামীর নাম: বাদশা মল্লিক বাড়ির নং : n0128 বয়স : 58 লিঙ্গ : মহিলা	ফটো উপলব্ধ
410	WSU1191261	নাম : মিনা বেগম স্বামীর নাম: নাসিরুল হক বেগম বাড়ির নং : n0079 বয়স : 36 লিঙ্গ : মহিলা	ফটো উপলব্ধ	411	WSU1280023	নাম : আনারুল হক মল্লিক পিতার নাম: সিরাজুল হক মল্লিক বাড়ির নং : n0081 বয়স : 34 লিঙ্গ : পুরুষ	ফটো উপলব্ধ	412	WB/36/255/489116	নাম : হেমেলা মল্লিক স্বামীর নাম: আমিরুলহক মল্লিক বাড়ির নং : n0082 বয়স : 62 লিঙ্গ : মহিলা	ফটো উপলব্ধ
413	WSU1279983	নাম : মনিরুল হক মল্লিক পিতার নাম: আমিরুল হক মল্লিক বাড়ির নং : n0082 বয়স : 36 লিঙ্গ : পুরুষ	ফটো উপলব্ধ	414	WSU1625797	নাম : নবীরুল হক মল্লিক পিতার নাম: আমিরুল হক মল্লিক বাড়ির নং : n0082 বয়স : 31 লিঙ্গ : পুরুষ	ফটো উপলব্ধ	415	WB/36/255/489146	নাম : আয়েলহক মল্লিক পিতার নাম: আবদুলগেনি মল্লিক বাড়ির নং : n0083 বয়স : 62 লিঙ্গ : পুরুষ	ফটো উপলব্ধ

বিধানসভা নির্বাচনক্ষেত্রের নং, নাম : 257-ইন্দাস  
ভাগ নং, নাম : 2-গোয়ালাপুষ্করিণী, পোঃ-চাঁদগ্রাম-পলাশী

416	FWC2011963	নাম : কিসমৎ আরা বেগম মল্লিক স্বামীর নাম: আয়েল হক মল্লিক বাড়ির নং : n0083 বয়স : 43 লিঙ্গ : মহিলা	ফটো উপলব্ধ	417	FWC2224384	নাম : আজমিরা বেগম মল্লিক স্বামীর নাম: রেজাউল হক মল্লিক বাড়ির নং : n0084 বয়স : 47 লিঙ্গ : মহিলা	ফটো উপলব্ধ	418	WB/36/255/489310	নাম : সেলিম মল্লিক পিতার নাম: আবদুলশোভান মল্লিক বাড়ির নং : n0089 বয়স : 61 লিঙ্গ : পুরুষ	ফটো উপলব্ধ
419	WB/36/255/489303	নাম : খোদেজা মল্লিক স্বামীর নাম: সেলিম মল্লিক বাড়ির নং : n0089 বয়স : 56 লিঙ্গ : মহিলা	ফটো উপলব্ধ	420	WSU1625672	নাম : আজিজুল মল্লিক পিতার নাম: সেলিম মল্লিক বাড়ির নং : n0089 বয়স : 31 লিঙ্গ : পুরুষ	ফটো উপলব্ধ	421	WB/36/255/489312	নাম : কিবরিয়া মল্লিক পিতার নাম: আবাদ মল্লিক বাড়ির নং : n0090 বয়স : 79 লিঙ্গ : পুরুষ	ফটো উপলব্ধ
422	WB/36/255/489250	নাম : তোজকিরা মল্লিক স্বামীর নাম: কিবরিয়া মল্লিক বাড়ির নং : n0090 বয়স : 73 লিঙ্গ : মহিলা	ফটো উপলব্ধ	423	WB/36/255/489249	নাম : সহিলা মল্লিক স্বামীর নাম: কিবরিয়া মল্লিক বাড়ির নং : n0090 বয়স : 58 লিঙ্গ : মহিলা	ফটো উপলব্ধ	424	FWC2224368	নাম : বদরেআলম মল্লিক পিতার নাম: অহিদ মল্লিক বাড়ির নং : n0091 বয়স : 49 লিঙ্গ : পুরুষ	ফটো উপলব্ধ
425	FWC2224376	নাম : কদরী বিবি মল্লিক স্বামীর নাম: বদরেআলম মল্লিক বাড়ির নং : n0091 বয়স : 49 লিঙ্গ : মহিলা	ফটো উপলব্ধ	426	FWC2420123	নাম : রেজাক মল্লিক পিতার নাম: ওহিদ মল্লিক বাড়ির নং : n0091 বয়স : 43 লিঙ্গ : পুরুষ	ফটো উপলব্ধ	427	FWC2420081	নাম : কোহিনুর বেগম মল্লিক স্বামীর নাম: রেজাক মল্লিক বাড়ির নং : n0091 বয়স : 39 লিঙ্গ : মহিলা	ফটো উপলব্ধ
428	WB/36/255/489109	নাম : হাজরা মল্লিক স্বামীর নাম: সাদরেআলম মল্লিক বাড়ির নং : n0093 বয়স : 81 লিঙ্গ : মহিলা	ফটো উপলব্ধ	429	WB/36/255/489274	নাম : রফিকুলআলম মল্লিক পিতার নাম: সাদরেআলম মল্লিক বাড়ির নং : n0093 বয়স : 51 লিঙ্গ : পুরুষ	ফটো উপলব্ধ	430	WB/36/255/489391	নাম : সোনালী বেগম মল্লিক স্বামীর নাম: রফিকুল আলম মল্লিক বাড়ির নং : n0093 বয়স : 49 লিঙ্গ : মহিলা	ফটো উপলব্ধ
431	FWC1267020	নাম : সাহাবুল হোসেন মল্লিক পিতার নাম: মহব্ব হোসেন মল্লিক বাড়ির নং : n0095 বয়স : 46 লিঙ্গ : পুরুষ	ফটো উপলব্ধ	432	WSU1375773	নাম : সেরিনা বেগম স্বামীর নাম: সাহাবুল হোসেন মল্লিক বাড়ির নং : n0095 বয়স : 36 লিঙ্গ : মহিলা	ফটো উপলব্ধ	433	WSU1435346	নাম : অশোক নিয়োগী স্বামীর নাম: নিজর হোসেন মল্লিক বাড়ির নং : n0095 বয়স : 38 লিঙ্গ : মহিলা	ফটো উপলব্ধ
434	WSU2158368	নাম : সরিফা মল্লিক স্বামীর নাম: ইয়াসীন মল্লিক বাড়ির নং : N0100 বয়স : 25 লিঙ্গ : মহিলা	ফটো উপলব্ধ	435	WSU1711803	নাম : আরোজ মল্লিক পিতার নাম: মুইমাদ আলি মল্লিক বাড়ির নং : 227 বয়স : 29 লিঙ্গ : পুরুষ	ফটো উপলব্ধ	436	WSU2251502	নাম : আদর্শ মল্লিক পিতার নাম: আয়েল হক মল্লিক বাড়ির নং : এন0083 বয়স : 23 লিঙ্গ : পুরুষ	ফটো উপলব্ধ
437	WSU2157964	নাম : সবানা ইয়াসমিন বেগম স্বামীর নাম: ফিরোজ মল্লিক বাড়ির নং : N0127 বয়স : 26 লিঙ্গ : মহিলা	ফটো উপলব্ধ	438	WSU2080471	নাম : আমিরুল হক মল্লিক পিতার নাম: আব্দুল গনি মল্লিক বাড়ির নং : n0082 বয়স : 69 লিঙ্গ : পুরুষ	ফটো উপলব্ধ	439	WB/36/255/489248	নাম : আঙ্গুরা মল্লিক স্বামীর নাম: আব্দুল মল্লিক বাড়ির নং : n0130 বয়স : 55 লিঙ্গ : মহিলা	ফটো উপলব্ধ
440	WSU1711811	নাম : সুজন মল্লিক পিতার নাম: বাদশা মল্লিক বাড়ির নং : n0130 বয়স : 29 লিঙ্গ : পুরুষ	ফটো উপলব্ধ	441	WB/36/255/489373	নাম : জামাদার মল্লিক পিতার নাম: অহিদ মল্লিক বাড়ির নং : n0129 বয়স : 56 লিঙ্গ : পুরুষ	ফটো উপলব্ধ	442	WSU1711795	নাম : সাহেব মল্লিক পিতার নাম: জামাদার মল্লিক বাড়ির নং : n0129 বয়স : 29 লিঙ্গ : পুরুষ	ফটো উপলব্ধ
443	FWC2224657	নাম : আসগর মল্লিক পিতার নাম: সাালেম মল্লিক বাড়ির নং : n0043 বয়স : 39 লিঙ্গ : পুরুষ	ফটো উপলব্ধ	444	WSU1850528	নাম : জিয়াবুল মল্লিক পিতার নাম: বাদশা মল্লিক বাড়ির নং : N0130 বয়স : 28 লিঙ্গ : পুরুষ	ফটো উপলব্ধ	445	WSU2037364	নাম : বিপুল মল্লিক পিতার নাম: বাদশা মল্লিক বাড়ির নং : এন0128 বয়স : 27 লিঙ্গ : পুরুষ	ফটো উপলব্ধ

বিধানসভা নির্বাচনক্ষেত্রের নং, নাম : 257-ইন্দাস  
ভাগ নং, নাম : 2-গোয়ালাপুষ্করিনী, পোঃ-চাঁদগ্রাম-পলাশী

446	WB/36/255/489332	WSU2303444	448	WSU2344919	
নাম : বাদশা মল্লিক পিতার নাম: অহিদ মল্লিক বাড়ির নং : n0130 বয়স : 58 লিঙ্গ : পুরুষ	ফটো উপলব্ধ	নাম : খাদিজা খাতুন পিতার নাম: নূর কামাল মল্লিক বাড়ির নং : এন0118 বয়স : 22 লিঙ্গ : মহিলা	ফটো উপলব্ধ	নাম : ফিরোজ মল্লিক পিতার নাম: হারুণ মল্লিক বাড়ির নং : এন0043 বয়স : 23 লিঙ্গ : পুরুষ	ফটো উপলব্ধ
449	WSU2442598	WSU2303352	451	WSU2303550	
নাম : জহির মল্লিক পিতার নাম: সাহাজান মল্লিক বাড়ির নং : এন0044 বয়স : 20 লিঙ্গ : পুরুষ	ফটো উপলব্ধ	নাম : রেশমা বেগম স্বামীর নাম: আলমগীর মল্লিক বাড়ির নং : এন0123 বয়স : 23 লিঙ্গ : মহিলা	ফটো উপলব্ধ	নাম : সওকত মিন্দ্যা পিতার নাম: লিয়াকত মিন্দ্যা বাড়ির নং : এন0127 বয়স : 22 লিঙ্গ : পুরুষ	ফটো উপলব্ধ
452	WSU2345080	WSU2387801	454	WSU1375765	
নাম : রেজিনা খাতুন পিতার নাম: জমাদার মল্লিক বাড়ির নং : এন0129 বয়স : 26 লিঙ্গ : মহিলা	ফটো উপলব্ধ	নাম : রেজাউল হক মল্লিক পিতার নাম: আব্দুল গেনী মল্লিক বাড়ির নং : n0084 বয়স : 67 লিঙ্গ : পুরুষ	ফটো উপলব্ধ	নাম : আসরফ মল্লিক পিতার নাম: সৌরভ মল্লিক বাড়ির নং : n0101 বয়স : 33 লিঙ্গ : পুরুষ	ফটো উপলব্ধ
455	WSU1435288	FWC1266972	457	WSU1280080	
নাম : ইব্রাহিম মল্লিক পিতার নাম: ইসমাইল মল্লিক বাড়ির নং : n0118 বয়স : 33 লিঙ্গ : পুরুষ	ফটো উপলব্ধ	নাম : চাঁদবাবু সেখ পিতার নাম: আব্দুল আলি সেখ বাড়ির নং : n0098 বয়স : 45 লিঙ্গ : পুরুষ	ফটো উপলব্ধ	নাম : মনোহারা সেখ স্বামীর নাম: চাঁদ বাবু সেখ বাড়ির নং : n0098 বয়স : 39 লিঙ্গ : মহিলা	ফটো উপলব্ধ
458	WSU1625664	WB/36/255/489211	460	WB/36/255/489110	
নাম : জাহিরউদ্দিন সিদ্দে পিতার নাম: মুহম্মদ মিন্দে বাড়ির নং : n0098 বয়স : 31 লিঙ্গ : পুরুষ	ফটো উপলব্ধ	নাম : মহম্মদ মিন্দে পিতার নাম: আবিয়াল মিন্দে বাড়ির নং : n0098 বয়স : 54 লিঙ্গ : পুরুষ	ফটো উপলব্ধ	নাম : জারিয়া মিন্দে স্বামীর নাম: মহম্মদ মিন্দে বাড়ির নং : n0098 বয়স : 50 লিঙ্গ : মহিলা	ফটো উপলব্ধ
461	WSU1850585	WB/36/255/489102	463	WB/36/255/489099	
নাম : জহুরউদ্দিন মিন্দে পিতার নাম: মুহম্মদ মিন্দে বাড়ির নং : N0098 বয়স : 28 লিঙ্গ : পুরুষ	ফটো উপলব্ধ	নাম : সামসুরা মিন্দে স্বামীর নাম: আবিয়াল মিন্দে বাড়ির নং : n0113 বয়স : 70 লিঙ্গ : মহিলা	ফটো উপলব্ধ	নাম : নছবা মিন্দে স্বামীর নাম: রবিয়াল মিন্দে বাড়ির নং : n0114 বয়স : 75 লিঙ্গ : মহিলা	ফটো উপলব্ধ
464	WB/36/255/489331	WB/36/255/489101	466	WSU2158061	
নাম : সামেরআলি মিন্দে পিতার নাম: রবিয়াল মিন্দে বাড়ির নং : n0114 বয়স : 54 লিঙ্গ : পুরুষ	ফটো উপলব্ধ	নাম : মমতাজ মিন্দে স্বামীর নাম: সামেরআলি মিন্দে বাড়ির নং : n0114 বয়স : 50 লিঙ্গ : মহিলা	ফটো উপলব্ধ	নাম : উজ্জ্বল রাণা পিতার নাম: রাজ কুমার রাণা বাড়ির নং : N0050 বয়স : 24 লিঙ্গ : পুরুষ	ফটো উপলব্ধ
467	WSU2303436	WSU2303469	469	WSU1795418	
নাম : আশা রাণা পিতার নাম: নবকুমার রাণা বাড়ির নং : এন0059 বয়স : 22 লিঙ্গ : মহিলা	ফটো উপলব্ধ	নাম : রামচন্দ্র রাণা পিতার নাম: দশরথ রাণা বাড়ির নং : এন0054 বয়স : 22 লিঙ্গ : পুরুষ	ফটো উপলব্ধ	নাম : তুফান কুমার রানা পিতার নাম: নাড়গোপাল রানা বাড়ির নং : n0049 বয়স : 28 লিঙ্গ : পুরুষ	ফটো উপলব্ধ
470	WSU1795293	WSU1279892	472	WSU1859651	
নাম : রণজিৎ কুমার রানা পিতার নাম: বাসুদেব রানা বাড়ির নং : n0051 বয়স : 29 লিঙ্গ : পুরুষ	ফটো উপলব্ধ	নাম : পলাশ রানা পিতার নাম: সিদ্ধেশ্বর রানা বাড়ির নং : n0064 বয়স : 34 লিঙ্গ : পুরুষ	ফটো উপলব্ধ	নাম : অনিতা রাণা স্বামীর নাম: কার্তিক রাণা বাড়ির নং : N0051 বয়স : 28 লিঙ্গ : মহিলা	ফটো উপলব্ধ
473	WSU2158178	WSU2037323	475	WB/36/255/489237	
নাম : সুচিত্রা রাণা স্বামীর নাম: সঞ্জীত রাণা বাড়ির নং : N0051 বয়স : 26 লিঙ্গ : মহিলা	ফটো উপলব্ধ	নাম : সোমা রাণা স্বামীর নাম: দীনবন্ধু রাণা বাড়ির নং : এন0054 বয়স : 25 লিঙ্গ : মহিলা	ফটো উপলব্ধ	নাম : নবকুমার রানা পিতার নাম: গোকুল রানা বাড়ির নং : n0059 বয়স : 50 লিঙ্গ : পুরুষ	ফটো উপলব্ধ

বিধানসভা নির্বাচনক্ষেত্রের নং, নাম : 257-ইন্দাস  
ভাগ নং, নাম : 2-গোয়ালাপুরকরিনী, পোঃ-চাঁদগ্রাম-পলাশী

476	WB/36/255/489264	নাম : নাড়গোপাল রানা পিতার নাম: ক্ষুদিরাম রানা বাড়ির নং : n0049 বয়স : 52 লিঙ্গ : পুরুষ	ফটো উপলব্ধ	477	WSU1191337	নাম : কার্তিক রানা পিতার নাম: বাসুদেব রানা বাড়ির নং : n0051 বয়স : 35 লিঙ্গ : পুরুষ	ফটো উপলব্ধ	478	WSU1625730	নাম : সঞ্জীত রানা পিতার নাম: বাসুদেব রানা বাড়ির নং : n0051 বয়স : 32 লিঙ্গ : পুরুষ	ফটো উপলব্ধ
479	WB/36/255/489229	নাম : রাই রানা স্বামীর নাম: মদন রানা বাড়ির নং : n0052 বয়স : 72 লিঙ্গ : মহিলা	ফটো উপলব্ধ	480	FWC2314037	নাম : প্রশান্ত কুমার রানা পিতার নাম: মদন রানা বাড়ির নং : n0052 বয়স : 46 লিঙ্গ : পুরুষ	ফটো উপলব্ধ	481	WSU1375872	নাম : সোনা রানা স্বামীর নাম: প্রশান্ত কুমার রানা বাড়ির নং : n0052 বয়স : 34 লিঙ্গ : মহিলা	ফটো উপলব্ধ
482	FWC2224467	নাম : তাপস রানা পিতার নাম: মদন রানা বাড়ির নং : n0052 বয়স : 40 লিঙ্গ : পুরুষ	ফটো উপলব্ধ	483	WSU2344877	নাম : বিজয় রাণা পিতার নাম: রাজকুমার রাণা বাড়ির নং : এন0050 বয়স : 21 লিঙ্গ : পুরুষ	ফটো উপলব্ধ	484	FWC1266014	নাম : লতা রানা স্বামীর নাম: নাড়গোপাল রানা বাড়ির নং : n0049 বয়স : 48 লিঙ্গ : মহিলা	ফটো উপলব্ধ
485	WSU1435361	নাম : ফরিদা বেগম স্বামীর নাম: সাহেব মল্লিক বাড়ির নং : n0049 বয়স : 35 লিঙ্গ : মহিলা	ফটো উপলব্ধ	486	WB/36/255/489311	নাম : ক্ষুদিরাম রানা পিতার নাম: শম্ভুনাথ রানা বাড়ির নং : n0050 বয়স : 76 লিঙ্গ : পুরুষ	ফটো উপলব্ধ	487	FWC1266998	নাম : রাজকুমার রানা পিতার নাম: ক্ষুদিরাম রানা বাড়ির নং : n0050 বয়স : 47 লিঙ্গ : পুরুষ	ফটো উপলব্ধ
488	FWC2224418	নাম : হীরা রানা স্বামীর নাম: রাজকুমার রানা বাড়ির নং : n0050 বয়স : 42 লিঙ্গ : মহিলা	ফটো উপলব্ধ	489	FWC2224426	নাম : মোহন রানা পিতার নাম: ক্ষুদিরাম রানা বাড়ির নং : এন0050 বয়স : 42 লিঙ্গ : পুরুষ	ফটো উপলব্ধ	490	WB/36/255/489135	নাম : বাসুদেব রানা পিতার নাম: নিমাই রানা বাড়ির নং : n0051 বয়স : 71 লিঙ্গ : পুরুষ	ফটো উপলব্ধ
491	WB/36/255/489168	নাম : সবিতা রানা স্বামীর নাম: বাসুদেব রানা বাড়ির নং : n0051 বয়স : 65 লিঙ্গ : মহিলা	ফটো উপলব্ধ	492	WSU2345106	নাম : উমা রাণা স্বামীর নাম: মানস কুমার রাণা বাড়ির নং : এন0060 বয়স : 21 লিঙ্গ : মহিলা	ফটো উপলব্ধ	493	WSU2344976	নাম : পূজা রানা স্বামীর নাম: মোহন রানা বাড়ির নং : এন0050 বয়স : 23 লিঙ্গ : মহিলা	ফটো উপলব্ধ
494	WB/36/255/489162	নাম : মনিকা রানা স্বামীর নাম: উত্তম রানা বাড়ির নং : n0065 বয়স : 55 লিঙ্গ : মহিলা	ফটো উপলব্ধ	495	WSU1969740	নাম : কৌশিক রানা পিতার নাম: মহাদেব রানা বাড়ির নং : N0053 বয়স : 26 লিঙ্গ : পুরুষ	ফটো উপলব্ধ	496	WSU1850759	নাম : প্রতীক কুমার রানা পিতার নাম: ধীরেন চন্দ্র রানা বাড়ির নং : N0061 বয়স : 27 লিঙ্গ : পুরুষ	ফটো উপলব্ধ
497	WSU1625771	নাম : মৌসুমী রানা স্বামীর নাম: তাপস রানা বাড়ির নং : n0052 বয়স : 33 লিঙ্গ : মহিলা	ফটো উপলব্ধ	498	WSU1940410	নাম : টগর রানা স্বামীর নাম: স্বপন কুমার রানা বাড়ির নং : N0060 বয়স : 26 লিঙ্গ : মহিলা	ফটো উপলব্ধ	499	WB/36/255/489339	নাম : মহাদেব রানা পিতার নাম: শম্ভুনাথ রানা বাড়ির নং : n0053 বয়স : 57 লিঙ্গ : পুরুষ	ফটো উপলব্ধ
500	WB/36/255/489232	নাম : রীনা রানা স্বামীর নাম: মহাদেব রানা বাড়ির নং : n0053 বয়স : 52 লিঙ্গ : মহিলা	ফটো উপলব্ধ	501	WB/36/255/489122	নাম : পিরু রানা পিতার নাম: শম্ভুনাথ রানা বাড়ির নং : n0054 বয়স : 70 লিঙ্গ : পুরুষ	ফটো উপলব্ধ	502	WSU1795368	নাম : তনুশ্রী রানা স্বামীর নাম: জয়ন্ত কুমার রানা বাড়ির নং : n0058 বয়স : 30 লিঙ্গ : মহিলা	ফটো উপলব্ধ
503	FWC2314045	নাম : জয়ন্ত রানা পিতার নাম: বাদল রানা বাড়ির নং : n0058 বয়স : 42 লিঙ্গ : পুরুষ	ফটো উপলব্ধ	504	WSU1909829	নাম : পূজা রাণা পিতার নাম: সাগর চন্দ্র রাণা বাড়ির নং : N0058 বয়স : 27 লিঙ্গ : মহিলা	ফটো উপলব্ধ	505	FWC2314060	নাম : মঙ্গলা রানা স্বামীর নাম: নবকুমার রানা বাড়ির নং : n0059 বয়স : 44 লিঙ্গ : মহিলা	ফটো উপলব্ধ

বিধানসভা নির্বাচনক্ষেত্রের নং, নাম : 257-ইন্দাস  
ভাগ নং, নাম : 2-গোয়ালাপুরকরিনী, পোঃ-চাঁদগ্রাম-পলাশী

506	FWC2224681	নাম : স্বপন কুমার রাণা পিতার নাম: পিরুগোপাল রাণা বাড়ির নং : n0060 বয়স : 39 লিঙ্গ : পুরুষ	ফটো উপলব্ধ	507	WSU1711852	নাম : মানস কুমার রানা পিতার নাম: পিরু গোপাল রানা বাড়ির নং : n0060 বয়স : 29 লিঙ্গ : পুরুষ	ফটো উপলব্ধ	508	WB/36/255/489179	নাম : ধীরেন চন্দ্র রানা পিতার নাম: গোকুল চন্দ্র রানা বাড়ির নং : n0061 বয়স : 59 লিঙ্গ : পুরুষ	ফটো উপলব্ধ
509	WSU1711829	নাম : রাজকুমার রানা পিতার নাম: ধীরেন চন্দ্র রানা বাড়ির নং : n0061 বয়স : 29 লিঙ্গ : পুরুষ	ফটো উপলব্ধ	510	FWC1266048	নাম : মিনতি রানা স্বামীর নাম: ধীরেন্দ্র চন্দ্র রানা বাড়ির নং : n0061 বয়স : 49 লিঙ্গ : মহিলা	ফটো উপলব্ধ	511	WB/36/255/489171	নাম : সবিতা রানা স্বামীর নাম: খোকন রানা বাড়ির নং : n0062 বয়স : 66 লিঙ্গ : মহিলা	ফটো উপলব্ধ
512	WB/36/255/489038	নাম : মৃত্যুঞ্জয় রানা পিতার নাম: উপেন্দ্র রানা বাড়ির নং : n0063 বয়স : 62 লিঙ্গ : পুরুষ	ফটো উপলব্ধ	513	WB/36/255/489230	নাম : শঙ্করী রানা স্বামীর নাম: মৃত্যুঞ্জয় রানা বাড়ির নং : n0063 বয়স : 56 লিঙ্গ : মহিলা	ফটো উপলব্ধ	514	WSU1625839	নাম : ত্রিলোচন রানা পিতার নাম: মৃত্যুঞ্জয় রানা বাড়ির নং : n0063 বয়স : 32 লিঙ্গ : পুরুষ	ফটো উপলব্ধ
515	WB/36/255/489169	নাম : পদ্মা রানা স্বামীর নাম: সিদ্ধেশ্বর রানা বাড়ির নং : n0064 বয়স : 61 লিঙ্গ : মহিলা	ফটো উপলব্ধ	516	WSU1375716	নাম : লক্ষ্মীনারায়ন রানা পিতার নাম: সিদ্ধেশ্বর রানা বাড়ির নং : n0064 বয়স : 34 লিঙ্গ : পুরুষ	ফটো উপলব্ধ	517	WB/36/255/489014	নাম : উত্তম রানা পিতার নাম: কালিপদ রানা বাড়ির নং : n0065 বয়স : 59 লিঙ্গ : পুরুষ	ফটো উপলব্ধ
518	WSU2458016	নাম : সদানন্দ রাণা পিতার নাম: উত্তম বাড়ির নং : গোয়ালা পুশকরিনি বয়স : 20 লিঙ্গ : পুরুষ	ফটো উপলব্ধ	519	WSU1795467	নাম : অলক কুমার রানা পিতার নাম: মৃত্যুঞ্জয় রানা বাড়ির নং : n0063 বয়স : 28 লিঙ্গ : পুরুষ	ফটো উপলব্ধ	520	WSU1711860	নাম : দোলন রানা স্বামীর নাম: শ্রীকান্ত রানা বাড়ির নং : n0058 বয়স : 34 লিঙ্গ : মহিলা	ফটো উপলব্ধ
521	FWC2224475	নাম : দশরথ রানা পিতার নাম: পিরু রানা বাড়ির নং : n0054 বয়স : 42 লিঙ্গ : পুরুষ	ফটো উপলব্ধ	522	WSU1969781	নাম : উৎপল রানা পিতার নাম: নাড়গোপাল রানা বাড়ির নং : N0049 বয়স : 26 লিঙ্গ : পুরুষ	ফটো উপলব্ধ	523	WSU1969757	নাম : দোলন রানা পিতার নাম: ধীরেন চন্দ্র রানা বাড়ির নং : N0061 বয়স : 26 লিঙ্গ : মহিলা	ফটো উপলব্ধ
524	WSU2439784	নাম : তুষা রানা স্বামীর নাম: রাজ কুমার রানা বাড়ির নং : এন0061 বয়স : 20 লিঙ্গ : মহিলা	ফটো উপলব্ধ	525	WSU1375781	নাম : মৃত্যুঞ্জয় রানা পিতার নাম: সাধন রানা বাড়ির নং : n0055 বয়স : 34 লিঙ্গ : পুরুষ	ফটো উপলব্ধ	526	WB/36/255/489231	নাম : শ্যামলী রানা স্বামীর নাম: সাধন রানা বাড়ির নং : n0055 বয়স : 60 লিঙ্গ : মহিলা	ফটো উপলব্ধ
527	WSU1625680	নাম : দীনবন্ধু রানা পিতার নাম: পিরু রানা বাড়ির নং : n0054 বয়স : 32 লিঙ্গ : পুরুষ	ফটো উপলব্ধ	528	FWC2314078	নাম : মধুমিতা রানা স্বামীর নাম: দশরথ রানা বাড়ির নং : n0054 বয়স : 40 লিঙ্গ : মহিলা	ফটো উপলব্ধ	529	FWC2314052	নাম : দিপালী রানা স্বামীর নাম: সুধাংশু রানা বাড়ির নং : n0058 বয়স : 42 লিঙ্গ : মহিলা	ফটো উপলব্ধ
530	WB/36/255/489011	নাম : সুধাংশু রানা পিতার নাম: বাদল রানা বাড়ির নং : n0058 বয়স : 49 লিঙ্গ : পুরুষ	ফটো উপলব্ধ	531	FWC2224442	নাম : পুতুল রানা স্বামীর নাম: সাগর রানা বাড়ির নং : n0058 বয়স : 47 লিঙ্গ : মহিলা	ফটো উপলব্ধ	532	WB/36/255/489199	নাম : সাগর রানা পিতার নাম: বাদল রানা বাড়ির নং : n0058 বয়স : 55 লিঙ্গ : পুরুষ	ফটো উপলব্ধ
533	WB/36/255/489165	নাম : পিরু রানা স্বামীর নাম: বাদল রানা বাড়ির নং : n0058 বয়স : 73 লিঙ্গ : মহিলা	ফটো উপলব্ধ	534	WB/36/255/489175	নাম : পারুল রানা স্বামীর নাম: জয়দেব রানা বাড়ির নং : n0056 বয়স : 60 লিঙ্গ : মহিলা	ফটো উপলব্ধ	535	WB/36/255/489193	নাম : জয়দেব রানা পিতার নাম: শম্ভুনাথ রানা বাড়ির নং : n0056 বয়স : 66 লিঙ্গ : পুরুষ	ফটো উপলব্ধ

বিধানসভা নির্বাচনক্ষেত্রের নং, নাম : 257-ইন্দাস  
ভাগ নং, নাম : 2-গোয়ালাপুষ্করিণী, পোঃ-চাঁদগ্রাম-পলাশী

536	WSU1525120	ফটো উপলব্ধ	নাম : মঙ্গলা রানা স্বামীর নাম: মৃত্যুঞ্জয় রানা বাড়ির নং : n0055 বয়স : 31 লিঙ্গ : মহিলা	537	FWC2224459	ফটো উপলব্ধ	নাম : শ্রীকান্ত রানা পিতার নাম: বাদল রানা বাড়ির নং : n0058 বয়স : 43 লিঙ্গ : পুরুষ	538	WB/36/255/489337	ফটো উপলব্ধ	নাম : সোরমান সেখ পিতার নাম: সৈয়দ রহমান সেখ বাড়ির নং : n0110 বয়স : 57 লিঙ্গ : পুরুষ
539	FWC2224525	ফটো উপলব্ধ	নাম : সোনালী বেগম স্বামীর নাম: নিহার হোসেন বেগম বাড়ির নং : n0046 বয়স : 42 লিঙ্গ : মহিলা	540	WB/36/255/489012	ফটো উপলব্ধ	নাম : নিহার হোসেন সেখ পিতার নাম: আব্দুল হোসেন সেখ বাড়ির নং : n0046 বয়স : 50 লিঙ্গ : পুরুষ	541	WB/36/255/489221	ফটো উপলব্ধ	নাম : মমতাজ বেগম স্বামীর নাম: সৈয়দ মুজিবুর বাড়ির নং : n0131 বয়স : 47 লিঙ্গ : মহিলা
542	WSU1375757	ফটো উপলব্ধ	নাম : সেখ আব্দুল রেজাক পিতার নাম: আব্দুল রহমান বাড়ির নং : n0069 বয়স : 33 লিঙ্গ : পুরুষ	543	WB/36/255/489056	ফটো উপলব্ধ	নাম : আনোয়ারা সেখ স্বামীর নাম: আব্দুল রহমান সেখ বাড়ির নং : n0069 বয়স : 79 লিঙ্গ : মহিলা	544	WB/36/255/489027	ফটো উপলব্ধ	নাম : আসমা সেখ স্বামীর নাম: আমিনহোসেন সেখ বাড়ির নং : n0076 বয়স : 68 লিঙ্গ : মহিলা
545	WSU1279991	ফটো উপলব্ধ	নাম : শেফালী বেগম স্বামীর নাম: সদরে আলম সেখ বাড়ির নং : n0103 বয়স : 39 লিঙ্গ : মহিলা	546	WB/36/255/489196	ফটো উপলব্ধ	নাম : সাদরেআলম সেখ পিতার নাম: মতিয়াররহমান সেখ বাড়ির নং : n0103 বয়স : 52 লিঙ্গ : পুরুষ	547	WB/36/255/489108	ফটো উপলব্ধ	নাম : গুলবাহার সেখ স্বামীর নাম: বদরেআলম সেখ বাড়ির নং : n0103 বয়স : 51 লিঙ্গ : মহিলা
548	WB/36/255/489242	ফটো উপলব্ধ	নাম : বদরেআলম সেখ পিতার নাম: মতিয়াররহমান সেখ বাড়ির নং : n0103 বয়স : 56 লিঙ্গ : পুরুষ	549	WSU1280106	ফটো উপলব্ধ	নাম : শুকতারা সেখ স্বামীর নাম: আনোয়ার হোসেন সেখ বাড়ির নং : n0120 বয়স : 49 লিঙ্গ : মহিলা	550	WSU0723601	ফটো উপলব্ধ	নাম : আনোয়ার হোসেন সেখ পিতার নাম: হুম্ম মাহমুদ সেখ বাড়ির নং : n0120 বয়স : 51 লিঙ্গ : পুরুষ
551	WB/36/255/489091	ফটো উপলব্ধ	নাম : নূরশামা সেখ স্বামীর নাম: নূরমহমদ সেখ বাড়ির নং : n0120 বয়স : 66 লিঙ্গ : মহিলা	552	WB/36/255/489289	ফটো উপলব্ধ	নাম : নূরমহমদ সেখ পিতার নাম: আবদুলরসিদ সেখ বাড়ির নং : n0120 বয়স : 71 লিঙ্গ : পুরুষ	553	WSU1435262	ফটো উপলব্ধ	নাম : নাজির পিতার নাম: নাসের আলি বাড়ির নং : n0117 বয়স : 33 লিঙ্গ : পুরুষ
554	WB/36/255/489082	ফটো উপলব্ধ	নাম : কনুজা সেখ স্বামীর নাম: নাসেরআলি সেখ বাড়ির নং : n0117 বয়স : 53 লিঙ্গ : মহিলা	555	WB/36/255/489143	ফটো উপলব্ধ	নাম : নাসেরআলি সেখ পিতার নাম: বাবুজান সেখ বাড়ির নং : n0117 বয়স : 60 লিঙ্গ : পুরুষ	556	WSU1525070	ফটো উপলব্ধ	নাম : সবুজ আলি সেখ পিতার নাম: আব্দ আলি সেখ বাড়ির নং : n0116 বয়স : 33 লিঙ্গ : পুরুষ
557	WSU0724229	ফটো উপলব্ধ	নাম : আসরব সেখ পিতার নাম: আব্দ আলি সেখ বাড়ির নং : n0116 বয়স : 38 লিঙ্গ : পুরুষ	558	WSU1435312	ফটো উপলব্ধ	নাম : রীনা বেগম স্বামীর নাম: ওয়াসেদ আলি সেখ বাড়ির নং : n0116 বয়স : 33 লিঙ্গ : মহিলা	559	FWC1267137	ফটো উপলব্ধ	নাম : ওয়াসেদ আলি সেখ পিতার নাম: আব্দ সেখ বাড়ির নং : n0116 বয়স : 49 লিঙ্গ : পুরুষ
560	WB/36/255/489083	ফটো উপলব্ধ	নাম : রাহিলা সেখ স্বামীর নাম: আব্দ সেখ বাড়ির নং : n0116 বয়স : 71 লিঙ্গ : মহিলা	561	WB/36/255/489043	ফটো উপলব্ধ	নাম : আব্দ সেখ পিতার নাম: বাবুজান সেখ বাড়ির নং : n0116 বয়স : 89 লিঙ্গ : পুরুষ	562	FWC2314086	ফটো উপলব্ধ	নাম : সেখ হামিদ বেগম স্বামীর নাম: সৈয়দ আজহার রহমান বাড়ির নং : n0112 বয়স : 39 লিঙ্গ : মহিলা
563	FWC2314128	ফটো উপলব্ধ	নাম : সেখ আজহার রহমান পিতার নাম: সৈয়দ আজহার রহমান বাড়ির নং : n0112 বয়স : 40 লিঙ্গ : পুরুষ	564	FWC2314094	ফটো উপলব্ধ	নাম : কামরুন্নেশা বেগম সেখ স্বামীর নাম: আতিয়ার রহমান সেখ বাড়ির নং : n0112 বয়স : 43 লিঙ্গ : মহিলা	565	FWC2314102	ফটো উপলব্ধ	নাম : হালিমা বেগম সেখ স্বামীর নাম: মুজিবুর রহমান সেখ বাড়ির নং : n0112 বয়স : 44 লিঙ্গ : মহিলা

বিধানসভা নির্বাচনক্ষেত্রের নং, নাম : 257-ইন্দাস  
ভাগ নং, নাম : 2-গোয়ালপুকুরিনী, পোঃ-চাঁদগ্রাম-পলাশী

566	WB/36/255/489178	ফটো উপলব্ধ	567	WB/36/255/489191	ফটো উপলব্ধ	568	WB/36/255/489192	ফটো উপলব্ধ
নাম : মজিবর রহমান সেখ পিতার নাম: জেল্লেররহমান সেখ বাড়ির নং : n0112 বয়স : 50 লিঙ্গ : পুরুষ			নাম : আতিয়াররহমান সেখ পিতার নাম: জেল্লেররহমান সেখ বাড়ির নং : n0112 বয়স : 52 লিঙ্গ : পুরুষ			নাম : আসপিয়াহোসেন সেখ পিতার নাম: আবুলহোসেন সেখ বাড়ির নং : n0088 বয়স : 50 লিঙ্গ : পুরুষ		
569	WB/36/255/489207	ফটো উপলব্ধ	570	WSU2417053	ফটো উপলব্ধ	571	WSU2417004	ফটো উপলব্ধ
নাম : সদরুমিসা সেখ স্বামীর নাম: জেল্লেররহমান সেখ বাড়ির নং : n0112 বয়স : 76 লিঙ্গ : মহিলা			নাম : সাহিনা খাতুন পিতার নাম: সেখ মজিবর রহমান বাড়ির নং : এন0112 বয়স : 20 লিঙ্গ : মহিলা			নাম : সেখ আমানুর রহমান পিতার নাম: সেখ আতিয়ার রহমান বাড়ির নং : এন0112 বয়স : 20 লিঙ্গ : পুরুষ		
572	FWC2224731	ফটো উপলব্ধ	573	FWC2224723	ফটো উপলব্ধ	574	WSU1191311	ফটো উপলব্ধ
নাম : আরিফ হোসেন সেখ পিতার নাম: আবুল হোসেন সেখ বাড়ির নং : n0088 বয়স : 45 লিঙ্গ : পুরুষ			নাম : সুরঞ্জা বেগম সেখ স্বামীর নাম: আরিফ হোসেন সেখ বাড়ির নং : n0088 বয়স : 40 লিঙ্গ : মহিলা			নাম : ডালিয়া বেগম সেখ স্বামীর নাম: বুধন সেখ বাড়ির নং : n0111 বয়স : 38 লিঙ্গ : মহিলা		
575	WB/36/255/489197	ফটো উপলব্ধ	576	FWC1266915	ফটো উপলব্ধ	577	WSU1525146	ফটো উপলব্ধ
নাম : বুধন সেখ পিতার নাম: সৈয়দরহমান সেখ বাড়ির নং : n0111 বয়স : 50 লিঙ্গ : পুরুষ			নাম : সমিনা বেগম সেখ স্বামীর নাম: সোরমান সেখ বাড়ির নং : n0110 বয়স : 48 লিঙ্গ : মহিলা			নাম : আরবিলা বেগম স্বামীর নাম: মোরসেদ আলি সেখ বাড়ির নং : n0126 বয়স : 33 লিঙ্গ : মহিলা		
578	FWC2224566	ফটো উপলব্ধ	579	WB/36/255/489029	ফটো উপলব্ধ	580	WB/36/255/489025	ফটো উপলব্ধ
নাম : ফটিক আলি সেখ পিতার নাম: নওসের সেখ বাড়ির নং : n0126 বয়স : 46 লিঙ্গ : পুরুষ			নাম : মাঝিয়া সেখ স্বামীর নাম: আবুসাদ সেখ বাড়ির নং : n0077 বয়স : 82 লিঙ্গ : মহিলা			নাম : আক্তারহোসেন সেখ পিতার নাম: আবুসাদ সেখ বাড়ির নং : n0077 বয়স : 58 লিঙ্গ : পুরুষ		
581	FWC1266907	ফটো উপলব্ধ	582	WB/36/255/489147	ফটো উপলব্ধ	583	WB/36/255/489305	ফটো উপলব্ধ
নাম : জরিনা বেগম সেখ স্বামীর নাম: আক্তার হোসেন সেখ বাড়ির নং : n0077 বয়স : 47 লিঙ্গ : মহিলা			নাম : আঙ্গুরা সেখ স্বামীর নাম: আবুহোসেন সেখ বাড়ির নং : n0133 বয়স : 72 লিঙ্গ : মহিলা			নাম : নিজামুল হক সেখ পিতার নাম: আবদুলরসিদ সেখ বাড়ির নং : n0094 বয়স : 56 লিঙ্গ : পুরুষ		
584	WB/36/255/489234	ফটো উপলব্ধ	585	WB/36/255/489084	ফটো উপলব্ধ	586	WB/36/255/489130	ফটো উপলব্ধ
নাম : তঞ্জিলা সেখ স্বামীর নাম: নিজামুলহক সেখ বাড়ির নং : n0094 বয়স : 51 লিঙ্গ : মহিলা			নাম : আঙ্গুরা সেখ স্বামীর নাম: নওসের সেখ বাড়ির নং : n0126 বয়স : 76 লিঙ্গ : মহিলা			নাম : সাজেদআলি সেখ পিতার নাম: বাবুজান সেখ বাড়ির নং : n0125 বয়স : 54 লিঙ্গ : পুরুষ		
587	WSU1525138	ফটো উপলব্ধ	588	FWC2224715	ফটো উপলব্ধ	589	WSU1191303	ফটো উপলব্ধ
নাম : নাসিমা খাতুন পিতার নাম: নূর মহম্মাদ সেখ বাড়ির নং : n0120 বয়স : 32 লিঙ্গ : মহিলা			নাম : নূরসাল্লাম সেখ পিতার নাম: নূরমহম্মাদ সেখ বাড়ির নং : n0120 বয়স : 40 লিঙ্গ : পুরুষ			নাম : আজমীরা বেগম স্বামীর নাম: নূর ইসলাম সেখ বাড়ির নং : n0120 বয়স : 43 লিঙ্গ : মহিলা		
590	WSU1191295	ফটো উপলব্ধ	591	FWC1510445	ফটো উপলব্ধ	592	WB/36/255/489002	ফটো উপলব্ধ
নাম : সেখ নূর হোদা পিতার নাম: সেখ নূর মহম্মাদ বাড়ির নং : n0120 বয়স : 35 লিঙ্গ : পুরুষ			নাম : সেখ নূর ইসলাম পিতার নাম: সেখ নূর মহম্মাদ বাড়ির নং : n0120 বয়স : 46 লিঙ্গ : পুরুষ			নাম : খোরসেদ সেখ পিতার নাম: নওসের সেখ বাড়ির নং : n0071 বয়স : 66 লিঙ্গ : পুরুষ		
593	WSU1940352	ফটো উপলব্ধ	594	WSU1940360	ফটো উপলব্ধ	595	WSU1940378	ফটো উপলব্ধ
নাম : সেখ মিরাজ পিতার নাম: সেখ আনোয়ার হোসেন বাড়ির নং : N0120 বয়স : 26 লিঙ্গ : পুরুষ			নাম : সেখ ইমামুল হক পিতার নাম: সেখ নিজামুল হক বাড়ির নং : N0094 বয়স : 26 লিঙ্গ : পুরুষ			নাম : সেখ সালমা বেগম স্বামীর নাম: সেখ ইমজামামুল হক বাড়ির নং : N0096 বয়স : 27 লিঙ্গ : মহিলা		

বিধানসভা নির্বাচনক্ষেত্রের নং, নাম : 257-ইন্দাস  
ভাগ নং, নাম : 2-গোয়ালপুকুরিনী, পোঃ-চাঁদগ্রাম-পলাশী

596	WB/36/255/489238	ফটো উপলব্ধ	597	WB/36/255/489172	ফটো উপলব্ধ	598	WSU1850767	ফটো উপলব্ধ
নাম : গোলামহোসেন সেখ পিতার নাম: আবদুলহেকিম সেখ বাড়ির নং : n0074 বয়স : 66 লিঙ্গ : পুরুষ			নাম : আনিশা সেখ স্বামীর নাম: গোলামহোসেন সেখ বাড়ির নং : n0074 বয়স : 58 লিঙ্গ : মহিলা			নাম : সেখ সাজাহান হোসেন পিতার নাম: সেখ আশিয়া হোসেন বাড়ির নং : N0073 বয়স : 27 লিঙ্গ : পুরুষ		
599	WSU1795442	ফটো উপলব্ধ	600	WB/36/255/489119	ফটো উপলব্ধ	601	WSU1850734	ফটো উপলব্ধ
নাম : সেখ আমির হোসেন পিতার নাম: জিনাই সেখ বাড়ির নং : n0109 বয়স : 29 লিঙ্গ : পুরুষ			নাম : মালেক সেখ পিতার নাম: সেখ অলিজান বাড়ির নং : N0086 বয়স : 63 লিঙ্গ : পুরুষ			নাম : সেখ গিয়াসুদ্দিন পিতার নাম: সেখ সাবেদ আলি বাড়ির নং : N0132 বয়স : 28 লিঙ্গ : পুরুষ		
602	WB/36/255/489194	ফটো উপলব্ধ	603	FWC2224756	ফটো উপলব্ধ	604	WSU1375856	ফটো উপলব্ধ
নাম : হবিবররহমান সেখ পিতার নাম: আমিন হোসেন সেখ বাড়ির নং : n0076 বয়স : 50 লিঙ্গ : পুরুষ			নাম : মসিবর রহমান সেখ পিতার নাম: আমিন হোসেন সেখ বাড়ির নং : n0076 বয়স : 45 লিঙ্গ : পুরুষ			নাম : জেসেমিন বেগম সেখ স্বামীর নাম: মসিবর রহমান সেখ বাড়ির নং : n0076 বয়স : 34 লিঙ্গ : মহিলা		
605	FWC2224764	ফটো উপলব্ধ	606	WB/36/255/489262	ফটো উপলব্ধ	607	WB/36/255/489026	ফটো উপলব্ধ
নাম : কামরুন্নেসা বেগম সেখ স্বামীর নাম: হবিবর রহমান সেখ বাড়ির নং : n0076 বয়স : 40 লিঙ্গ : মহিলা			নাম : ইলিয়াসহোসেন সেখ পিতার নাম: আবুসাদ সেখ বাড়ির নং : n0078 বয়স : 72 লিঙ্গ : পুরুষ			নাম : সেলিমা সেখ স্বামীর নাম: ইলিয়াসহোসেন সেখ বাড়ির নং : n0078 বয়স : 69 লিঙ্গ : মহিলা		
608	WB/36/255/489134	ফটো উপলব্ধ	609	FWC2224707	ফটো উপলব্ধ	610	WB/36/255/489186	ফটো উপলব্ধ
নাম : জাহানারা সেখ স্বামীর নাম: খোরসেদ সেখ বাড়ির নং : n0071 বয়স : 59 লিঙ্গ : মহিলা			নাম : সামসুর আলম সেখ পিতার নাম: খোরসেদ সেখ বাড়ির নং : n0071 বয়স : 41 লিঙ্গ : পুরুষ			নাম : আশিয়াহোসেন সেখ পিতার নাম: আবদুলহেকিম সেখ বাড়ির নং : n0073 বয়স : 72 লিঙ্গ : পুরুষ		
611	WB/36/255/489173	ফটো উপলব্ধ	612	WSU1435304	ফটো উপলব্ধ	613	WB/36/255/489176	ফটো উপলব্ধ
নাম : মেহেরুন্নেসা সেখ স্বামীর নাম: আশিয়াহোসেন সেখ বাড়ির নং : n0073 বয়স : 67 লিঙ্গ : মহিলা			নাম : ফারুক হোসেন পিতার নাম: গোলাম হোসেন বাড়ির নং : n0074 বয়স : 33 লিঙ্গ : পুরুষ			নাম : মহবুহোসেন সেখ পিতার নাম: আবুসাদ সেখ বাড়ির নং : n0075 বয়স : 66 লিঙ্গ : পুরুষ		
614	WB/36/255/489028	ফটো উপলব্ধ	615	WB/36/255/489072	ফটো উপলব্ধ	616	WB/36/255/489195	ফটো উপলব্ধ
নাম : লায়লা সেখ স্বামীর নাম: মহবুহোসেন সেখ বাড়ির নং : n0075 বয়স : 57 লিঙ্গ : মহিলা			নাম : আমিনহোসেন সেখ পিতার নাম: আবুসাদ সেখ বাড়ির নং : n0076 বয়স : 75 লিঙ্গ : পুরুষ			নাম : সেখ আনিসুর রহমান সেখ পিতার নাম: ইলিয়াসহোসেন সেখ বাড়ির নং : n0078 বয়স : 49 লিঙ্গ : পুরুষ		
617	WSU1375864	ফটো উপলব্ধ	618	WSU2447068	ফটো উপলব্ধ	619	WSU1280031	ফটো উপলব্ধ
নাম : নাজমিন বেগম সেখ স্বামীর নাম: আনিসুর রহমান সেখ বাড়ির নং : n0078 বয়স : 37 লিঙ্গ : মহিলা			নাম : পাণ্ডরা সেখ স্বামীর নাম: মালেক সেখ বাড়ির নং : n0086 বয়স : 65 লিঙ্গ : মহিলা			নাম : মিনা খাতুন সেখ পিতার নাম: মালেক সেখ বাড়ির নং : n0086 বয়স : 38 লিঙ্গ : মহিলা		
620	WSU1279934	ফটো উপলব্ধ	621	WSU1279942	ফটো উপলব্ধ	622	WSU1711878	ফটো উপলব্ধ
নাম : রুমজান সেখ পিতার নাম: মালেক সেখ বাড়ির নং : n0086 বয়স : 35 লিঙ্গ : পুরুষ			নাম : তাজমিরা মোল্লা স্বামীর নাম: ইসরাফিল মোল্লা বাড়ির নং : n0086 বয়স : 36 লিঙ্গ : মহিলা			নাম : সরিফা বেগম স্বামীর নাম: সেখ রুমজান বেগম বাড়ির নং : n0086 বয়স : 31 লিঙ্গ : মহিলা		
623	FWC1267186	ফটো উপলব্ধ	624	WSU1280015	ফটো উপলব্ধ	625	WSU1280007	ফটো উপলব্ধ
নাম : নাজমুনিহার বেগম সেখ স্বামীর নাম: আসপিয়া হোসেন সেখ বাড়ির নং : n0088 বয়স : 47 লিঙ্গ : মহিলা			নাম : সেখ আসরাফুল হোসেন পিতার নাম: আবুল হোসেন সেখ বাড়ির নং : n0088 বয়স : 38 লিঙ্গ : পুরুষ			নাম : ফতোমা সেখ স্বামীর নাম: আসরাফুল হোসেন সেখ বাড়ির নং : n0088 বয়স : 38 লিঙ্গ : মহিলা		

বিধানসভা নির্বাচনক্ষেত্রের নং, নাম : 257-ইন্দাস  
ভাগ নং, নাম : 2-গোয়ালাপুকুরিনী, পোঃ-চাঁদগ্রাম-পলাশী

626	WB/36/255/489301	নাম : জয়নালহক সেখ পিতার নাম: আবদুলরসিদ সেখ বাড়ির নং : n0092 বয়স : 61 লিঙ্গ : পুরুষ	ফটো উপলব্ধ	627	WB/36/255/489254	নাম : জাহানারা সেখ স্বামীর নাম: জয়নালহক সেখ বাড়ির নং : n0092 বয়স : 57 লিঙ্গ : মহিলা	ফটো উপলব্ধ	628	WSU1375807	নাম : নিয়ামুল হক পিতার নাম: জয়নাল হক বাড়ির নং : n0092 বয়স : 34 লিঙ্গ : পুরুষ	ফটো উপলব্ধ
629	WB/36/255/489295	নাম : আয়নালহক সেখ পিতার নাম: আবদুলরসিদ সেখ বাড়ির নং : n0096 বয়স : 64 লিঙ্গ : পুরুষ	ফটো উপলব্ধ	630	WB/36/255/489288	নাম : রিজিয়া সেখ স্বামীর নাম: আয়নালহক সেখ বাড়ির নং : n0096 বয়স : 57 লিঙ্গ : মহিলা	ফটো উপলব্ধ	631	WSU2344992	নাম : অফিফা ইয়াসমিন পিতার নাম: সেখ আখতার হোসেন বাড়ির নং : এন0074 বয়স : 21 লিঙ্গ : মহিলা	ফটো উপলব্ধ
632	WSU2344869	নাম : সেখ আলাউল হোসেন পিতার নাম: সেখ গোলাম হোসেন বাড়ির নং : এন0074 বয়স : 21 লিঙ্গ : পুরুষ	ফটো উপলব্ধ	633	WSU1375831	নাম : দোলেহারা স্বামীর নাম: এহিয়া বাড়ির নং : n0135 বয়স : 51 লিঙ্গ : মহিলা	ফটো উপলব্ধ	634	WSU2383099	নাম : সেখ হাসিনা বেগম স্বামীর নাম: সেখ রাজিব বাড়ির নং : এন0045 বয়স : 24 লিঙ্গ : মহিলা	ফটো উপলব্ধ
635	FWC2372647	নাম : জানসুর আলম সেখ পিতার নাম: মতিয়ার রহমান বাড়ির নং : গোয়ালা পুকুরিনী বয়স : 47 লিঙ্গ : পুরুষ	ফটো উপলব্ধ	636	WSU1280064	নাম : সেখ মজফর রহমান পিতার নাম: মহবুব হোসেন সেখ বাড়ির নং : n0075 বয়স : 35 লিঙ্গ : পুরুষ	ফটো উপলব্ধ	637	WSU2507820	নাম : সেখ জিনাই পিতার নাম: সৈয়দরহমান সেখ বাড়ির নং : n0109 বয়স : 60 লিঙ্গ : পুরুষ	ফটো উপলব্ধ
638	WSU2504736	নাম : সাহানারা সেখ স্বামীর নাম: জিনাই সেখ বাড়ির নং : n0109 বয়স : 53 লিঙ্গ : মহিলা	ফটো উপলব্ধ	639	WB/36/255/489279	নাম : জামালআলি সেখ পিতার নাম: নওসের সেখ বাড়ির নং : n0126 বয়স : 54 লিঙ্গ : পুরুষ	ফটো উপলব্ধ	640	FWC2224558	নাম : রমজান আলি সেখ পিতার নাম: নওসের সেখ বাড়ির নং : n0126 বয়স : 48 লিঙ্গ : পুরুষ	ফটো উপলব্ধ
641	FWC2012078	নাম : মোরসেদআলি সেখ পিতার নাম: নয়সেরআলি সেখ বাড়ির নং : n0126 বয়স : 49 লিঙ্গ : পুরুষ	ফটো উপলব্ধ	642	FWC2224574	নাম : তাজমিরা বেগম সেখ স্বামীর নাম: জামাল আলি সেখ বাড়ির নং : n0126 বয়স : 42 লিঙ্গ : মহিলা	ফটো উপলব্ধ	643	WSU1435254	নাম : মাখন আলি পিতার নাম: নয়সের আলি বাড়ির নং : n0126 বয়স : 34 লিঙ্গ : পুরুষ	ফটো উপলব্ধ
644	WB/36/255/489123	নাম : হাসিনা সেখ স্বামীর নাম: নুরমহমদ সেখ বাড়ির নং : n0132 বয়স : 89 লিঙ্গ : মহিলা	ফটো উপলব্ধ	645	WB/36/255/489115	নাম : ময়না সেখ স্বামীর নাম: সাবেদআলি সেখ বাড়ির নং : n0132 বয়স : 63 লিঙ্গ : মহিলা	ফটো উপলব্ধ	646	FWC2224541	নাম : আমীরহোসেন সেখ পিতার নাম: আবুহোসেন সেখ বাড়ির নং : n0133 বয়স : 56 লিঙ্গ : পুরুষ	ফটো উপলব্ধ
647	WB/36/255/489181	নাম : আসপিয়াহোসেন সেখ পিতার নাম: আবুহোসেন সেখ বাড়ির নং : n0133 বয়স : 54 লিঙ্গ : পুরুষ	ফটো উপলব্ধ	648	WSU1279876	নাম : নাসির হোসেন সেখ পিতার নাম: আবু হোসেন সেখ বাড়ির নং : n0133 বয়স : 37 লিঙ্গ : পুরুষ	ফটো উপলব্ধ	649	WSU1375666	নাম : মঞ্জুরা বেগম সেখ স্বামীর নাম: আমীর হোসেন সেখ বাড়ির নং : n0133 বয়স : 35 লিঙ্গ : মহিলা	ফটো উপলব্ধ
650	FWC2372621	নাম : হবিবর সেখ পিতার নাম: জেল্লের রহমান সেখ বাড়ির নং : n0134 বয়স : 50 লিঙ্গ : পুরুষ	ফটো উপলব্ধ	651	WSU1375815	নাম : জীবলেশা বেগম স্বামীর নাম: হবিবর বাড়ির নং : n0134 বয়স : 42 লিঙ্গ : মহিলা	ফটো উপলব্ধ	652	WSU2260933	নাম : মোসিনা খাতুন স্বামীর নাম: সেখ ইমামুল হক বাড়ির নং : এন0094 বয়স : 25 লিঙ্গ : মহিলা	ফটো উপলব্ধ
653	WSU1940311	নাম : সেখ গোলাম মোস্তফা পিতার নাম: সেখ মুজিবর রহমান বাড়ির নং : N0131 বয়স : 26 লিঙ্গ : পুরুষ	ফটো উপলব্ধ	654	WSU2157907	নাম : সেখ গোলাম মুস্তজা পিতার নাম: সেখ মুজিবর রহমান বাড়ির নং : N0131 বয়স : 24 লিঙ্গ : পুরুষ	ফটো উপলব্ধ	655	WSU2303543	নাম : মলিনা বেগম স্বামীর নাম: সেখ আব্দুল রেজাক বাড়ির নং : এন0069 বয়স : 22 লিঙ্গ : মহিলা	ফটো উপলব্ধ

বিধানসভা নির্বাচনক্ষেত্রের নং, নাম : 257-ইন্দাস  
ভাগ নং, নাম : 2-গোয়ালাপুরকরিনী, পোঃ-চাঁদগ্রাম-পলাশী

656 নাম : সেখ আজীম পিতার নাম: সেখ বদরে আলম বাড়ির নং : n0103 বয়স : 31 লিঙ্গ : পুরুষ	WSU1625656 ফটো উপলব্ধ	657 নাম : সহানা বিবি সেখ স্বামীর নাম: আব্দুল করিম সেখ বাড়ির নং : n0131 বয়স : 70 লিঙ্গ : মহিলা	WSU2080463 ফটো উপলব্ধ	658 নাম : সেখ মুজিবুর রহমান পিতার নাম: সেখ আব্দুল করিম বাড়ির নং : n0131 বয়স : 51 লিঙ্গ : পুরুষ	WSU2080570 ফটো উপলব্ধ
659 নাম : ফারহানা শাহিনা সেখ স্বামীর নাম: সেখ হাসিবুর রহমান বাড়ির নং : n0078 বয়স : 34 লিঙ্গ : মহিলা	WSU1435353 ফটো উপলব্ধ	660 নাম : সেখ মনসুর আলম পিতার নাম: সেখ মতিয়ার রহমান বাড়ির নং : n0103 বয়স : 40 লিঙ্গ : পুরুষ	WSU1711837 ফটো উপলব্ধ	661 নাম : রোজিনা বেগম স্বামীর নাম: সেখ মনসুর আলম বাড়ির নং : N0103 বয়স : 26 লিঙ্গ : মহিলা	WSU1961861 ফটো উপলব্ধ
662 নাম : সেখ বসির হোসেন পিতার নাম: সেখ আলি হোসেন বাড়ির নং : n0108 বয়স : 30 লিঙ্গ : পুরুষ	WSU1625805 ফটো উপলব্ধ	663 নাম : সেখ মিঠুন পিতার নাম: খালেক সেখ বাড়ির নং : n0045 বয়স : 37 লিঙ্গ : পুরুষ	FWC2456499 ফটো উপলব্ধ	664 নাম : সেখ জিন্নাতুল্লাহ সেখ স্বামীর নাম: সেখ আলি হোসেন সেখ বাড়ির নং : n0108 বয়স : 47 লিঙ্গ : মহিলা	WSU2080562 ফটো উপলব্ধ
665 নাম : সেখ নাজবুল হোসেন পিতার নাম: সেখ আসপিয়া হোসেন বাড়ির নং : N0088 বয়স : 26 লিঙ্গ : পুরুষ	WSU1940345 ফটো উপলব্ধ	666 নাম : খালেক সেখ পিতার নাম: ওলিজান সেখ বাড়ির নং : n0045 বয়স : 73 লিঙ্গ : পুরুষ	WSU2080356 ফটো উপলব্ধ	667 নাম : সেখ হাসিবুর রহমান পিতার নাম: সেখ ইলিয়াস হোসেন বাড়ির নং : n0078 বয়স : 38 লিঙ্গ : পুরুষ	FWC2224749 ফটো উপলব্ধ
668 নাম : সেখ রাজিব পিতার নাম: খালেক বাড়ির নং : n0045 বয়স : 32 লিঙ্গ : পুরুষ	WSU1435270 ফটো উপলব্ধ	669 নাম : জারিয়া সেখ স্বামীর নাম: খালেক সেখ বাড়ির নং : n0045 বয়স : 61 লিঙ্গ : মহিলা	WSU2182293 ফটো উপলব্ধ	670 নাম : সেখ বীনা স্বামীর নাম: সেখ ফারুক হোসেন বাড়ির নং : N0074 বয়স : 30 লিঙ্গ : মহিলা	NRZ1708767 ফটো উপলব্ধ
671 নাম : সেখ মিরাজ আলি পিতার নাম: সেখ জামাল আলি বাড়ির নং : এন0126 বয়স : 23 লিঙ্গ : পুরুষ	WSU2251486 ফটো উপলব্ধ	672 নাম : সালেহা বেগম সেখ স্বামীর নাম: জানসুর আলম সেখ বাড়ির নং : n0103 বয়স : 34 লিঙ্গ : মহিলা	WSU1280114 ফটো উপলব্ধ	673 নাম : সেখ আলি হোসেন সেখ পিতার নাম: সেখ সৈয়দ রহমান সেখ বাড়ির নং : n0108 বয়স : 65 লিঙ্গ : পুরুষ	WSU2080380 ফটো উপলব্ধ
674 নাম : লুৎফানিসা বেগম স্বামীর নাম: সেখ নাজির আলি বাড়ির নং : n0117 বয়স : 28 লিঙ্গ : মহিলা	WSU1795319 ফটো উপলব্ধ	675 নাম : সেখ সাবির হোসেন পিতার নাম: সেখ জিনাই বাড়ির নং : n0109 বয়স : 29 লিঙ্গ : পুরুষ	WSU1795434 ফটো উপলব্ধ	676 নাম : সেখ আরিফ হোসেন পিতার নাম: সেখ গোলাম হোসেন বাড়ির নং : N0074 বয়স : 27 লিঙ্গ : পুরুষ	WSU1850544 ফটো উপলব্ধ
677 নাম : সেখ ইনজামামুল হক পিতার নাম: সেখ আয়নাল হক বাড়ির নং : N0096 বয়স : 27 লিঙ্গ : পুরুষ	WSU1850551 ফটো উপলব্ধ	678 নাম : লুৎফা খাতুন মায়ের নাম: সেখ মাঝিয়া বাড়ির নং : N0017 বয়স : 35 লিঙ্গ : মহিলা	WSU1909860 ফটো উপলব্ধ	679 নাম : ময়না বেগম স্বামীর নাম: সেখ নিয়ামুল হক বাড়ির নং : N0092 বয়স : 27 লিঙ্গ : মহিলা	WSU1850601 ফটো উপলব্ধ
680 নাম : সেখ হাফিজুর রহমান পিতার নাম: সেফ আক্তার হোসেন বাড়ির নং : N0077 বয়স : 27 লিঙ্গ : পুরুষ	WSU1850684 ফটো উপলব্ধ	681 নাম : টুকটুক বেগম পিতার নাম: সেখ গিয়াসুদ্দিন বাড়ির নং : N0132 বয়স : 28 লিঙ্গ : মহিলা	WSU1850643 ফটো উপলব্ধ	682 নাম : সমিরা বেগম স্বামীর নাম: সেখ আসরব বাড়ির নং : N0116 বয়স : 28 লিঙ্গ : মহিলা	WSU1850668 ফটো উপলব্ধ
683 নাম : সেখ আফফান হাবিব পিতার নাম: সেখ হাবিবুর রহমান বাড়ির নং : এন0076 বয়স : 21 লিঙ্গ : পুরুষ	WSU2345023 ফটো উপলব্ধ	684 নাম : মুনমুন খাতুন স্বামীর নাম: সেখ আজীম বাড়ির নং : এন0103 বয়স : 27 লিঙ্গ : মহিলা	WSU2303600 ফটো উপলব্ধ	685 নাম : সেখ কাজী পিতার নাম: সেখ বদরে আলম বাড়ির নং : এন0103 বয়স : 22 লিঙ্গ : পুরুষ	WSU2303626 ফটো উপলব্ধ

বিধানসভা নির্বাচনক্ষেত্রের নং, নাম : 257-ইন্দাস  
ভাগ নং, নাম : 2-গোয়ালাপুস্করিনী, পোঃ-চাঁদগ্রাম-পলাশী

686	WSU2303642	ফটো উপলব্ধ	নাম : পিয়া খাতুন পিতার নাম: সেখ বৃধন বাড়ির নং : এন0111 বয়স : 23 লিঙ্গ : মহিলা	687	WSU2251544	ফটো উপলব্ধ	নাম : সেখ মহম্মদ হোসেন পিতার নাম: সেখ হারুণ হোসেন বাড়ির নং : এন0046 বয়স : 23 লিঙ্গ : পুরুষ	688	WSU2441228	ফটো উপলব্ধ	নাম : জনি খাতুন পিতার নাম: সেখ হারুণ হোসেন বাড়ির নং : এন0046 বয়স : 20 লিঙ্গ : মহিলা
689	WSU2251494	ফটো উপলব্ধ	নাম : সেখ আজহার আলি পিতার নাম: সেখ সাজেদ আলি বাড়ির নং : এন0125 বয়স : 24 লিঙ্গ : পুরুষ	690	WSU1625714	ফটো উপলব্ধ	নাম : রিপন হাজারী পিতার নাম: সবর হাজারী বাড়ির নং : n0122 বয়স : 33 লিঙ্গ : পুরুষ	691	WB/36/255/489381	ফটো উপলব্ধ	নাম : সবর হাজারী পিতার নাম: আকবুল হাজারী বাড়ির নং : n0122 বয়স : 61 লিঙ্গ : পুরুষ
692	WB/36/255/489255	ফটো উপলব্ধ	নাম : হাজারী সখিনা সেখ স্বামীর নাম: সবর হাজারী সেখ বাড়ির নং : n0122 বয়স : 55 লিঙ্গ : মহিলা	693	WSU1625706	ফটো উপলব্ধ	নাম : নাজিরা বেগম স্বামীর নাম: রিপন হাজারী বাড়ির নং : n0122 বয়স : 31 লিঙ্গ : মহিলা	694	WB/36/255/489103	ফটো উপলব্ধ	নাম : নুরনেশা সেখ স্বামীর নাম: আজহার সেখ বাড়ির নং : n0097 বয়স : 52 লিঙ্গ : মহিলা
695	WSU2323210	ফটো উপলব্ধ	নাম : সেখ অল্ফ রা হোসেন পিতার নাম: আকবুল হোসেন সেখ বাড়ির নং : n0097 বয়স : 56 লিঙ্গ : পুরুষ	696	WSU2467017	ফটো উপলব্ধ	নাম : সাহীদুল মন্ডল পিতার নাম: ইফ্রাহাম মন্ডল বাড়ির নং : এন0099 বয়স : 19 লিঙ্গ : পুরুষ	697	WSU2472660	ফটো উপলব্ধ	নাম : সেখ মৈনুদ্দীন পিতার নাম: চাঁদাবু শেখ বাড়ির নং : নং0116 বয়স : 19 লিঙ্গ : পুরুষ
698	WSU2482883	ফটো উপলব্ধ	নাম : সম্পা রানা পিতার নাম: সাগর চন্দ্র রানা বাড়ির নং : এন0013 বয়স : 20 লিঙ্গ : মহিলা	699	WSU2491140	ফটো উপলব্ধ	নাম : প্রেরণা মল্লিক পিতার নাম: আয়েল হক মল্লিক বাড়ির নং : এন0083 বয়স : 19 লিঙ্গ : মহিলা	700	WSU2491504	ফটো উপলব্ধ	নাম : রুবিনা চৌধুরী স্বামীর নাম: আরজান মল্লিক বাড়ির নং : এন0044 বয়স : 27 লিঙ্গ : মহিলা
# 701	ZNT1494194	ফটো উপলব্ধ	নাম : রুবিনা খাতুন স্বামীর নাম: সেখ উজির বাড়ির নং : গোয়ালা পুস্করিনী বয়স : 31 লিঙ্গ : মহিলা	702	WSU2506368	ফটো উপলব্ধ	নাম : মাঝিয়া মল্লিক স্বামীর নাম: সিরাজুল হক হক বাড়ির নং : এন0081 বয়স : 62 লিঙ্গ : মহিলা	703	YAJ2103216	ফটো উপলব্ধ	নাম : মুনমুন খাতুন স্বামীর নাম: আরজান হক মল্লিক বাড়ির নং : গোয়ালা পুস্করিনী, ইন্দাস, বাঁকুড়া বয়স : 24 লিঙ্গ : মহিলা

704	2	WSU2514032
নাম : মহুয়া খাতুন মল্লিক স্বামীর নাম: আরোজ মল্লিক বাড়ির নং : 227 বয়স : 30 লিঙ্গ : মহিলা		ফটো উপলব্ধ

নির্বাচক সংখ্যার সারসংক্ষেপ :

A) নির্বাচকের সংখ্যা :

	নির্বাচক তালিকার প্রকৃতি	নির্বাচক তালিকার পরিচিতি :	নির্বাচকের সংখ্যা :			
			পুরুষ	মহিলা	তৃতীয় লিঙ্গ	মোট
I	মূল তালিকা	মূল তালিকা	বিশেষ নিবিড় সংশোধনী ২০২৬-এর চূড়ান্ত ভোটার তালিকা			
II	1- সংযোজন তালিকা	সংযোজনী 1	বিশেষ সংক্ষিপ্ত সংশোধন 2026			
III	2- বিয়োজন তালিকা	সংযোজনী 1	বিশেষ সংক্ষিপ্ত সংশোধন 2026			
IV	'লিঙ্গ ক্ষেত্রের' পরিবর্তনের কারণে পার্থক্য		0	0	0	0
নির্বাচকের মোট সংখ্যা (I+II-III+IV)			372	332	0	704

B) ক্রটি সংশোধনের সংখ্যা :

নির্বাচক তালিকার প্রকৃতি	নির্বাচক তালিকার পরিচিতি :	ক্রটি সংশোধনের সংখ্যা :
সংযোজনী 1	বিশেষ সংক্ষিপ্ত সংশোধন 2026	2

নির্বাচক নিবন্ধন আধিকারিকের স্বাক্ষর

E-মৃত, S-স্থানান্তরিত, R-একাধিকবার অন্তর্ভুক্ত, M-নিখোঁজ, Q-যোগ্য নহে